



CUENTAS ANUALES Ejercicio 2018

(Regla 26 de la Orden 21 de noviembre de 2000 de la Consejería de Economía y Hacienda, por la que se aprueba la Instrucción de Contabilidad de los Organismos Autónomos de la Región de Murcia. BORM nº 281 de 4/12/2000)

Diligencia para hacer constar que todas las operaciones registradas en el sistema de información contable del Servicio Regional de Empleo y Formación hasta el fin del **ejercicio 2018** han sido fielmente reflejadas en las cuentas anuales correspondientes a dicho ejercicio.

En Murcia, a

LA JEFA DE SERVICIO ECONOMICO
Y DE CONTRATACIÓN DEL SEF

Fdo.: María de la Paz Nicolás Carrilero

ÍNDICE

(Orden de 27 de junio de 2017, del Consejero de Hacienda y Administraciones Públicas, por la que se aprueba el Plan General de Contabilidad Pública de la Región de Murcia)

1. Balance.	4
2. Cuenta del resultado económico patrimonial.	7
3. Estado de cambios en el patrimonio neto:	10
a) Estado total de cambios en el patrimonio neto.	10
b) Estado de ingresos y gastos reconocidos.	10
c) Estado de operaciones con la entidad o entidades propietarias.	12
4. Estado de flujos de efectivo.	13
5. Estado de liquidación del presupuesto.	16
a) Liquidación del presupuesto de gastos.	16
b) Liquidación del presupuesto de ingresos.	38
c) Resultado de operaciones comerciales.	40
d) Resultado presupuestario.	41
6. Memoria.	42
6.1. Organización y Actividad.	42
6.2. Gestión indirecta de servicios públicos, convenios y otras formas de colaboración.	58
6.3. Bases de presentación de las cuentas.	59
6.4. Normas de reconocimiento y valoración.	60
6.5. Inmovilizado material.	71
6.6. Inversiones inmobiliarias.	74
6.7. Inmovilizado intangible.	74
6.8. Arrendamientos financieros y otras operaciones de naturaleza similar.	76
6.9. Activos financieros.	76
6.10. Pasivos financieros.	77
6.11. Coberturas contables.	78
6.12. Activos construidos o adquiridos para otras entidades y otras existencias.	78
6.13. Moneda extranjera.	78
6.14. Transferencias, subvenciones y otros ingresos y gastos.	79
6.15. Provisiones y contingencias.	88
6.16. Información sobre medio ambiente.	89
6.17. Activos en estado de venta.	89



Cuenta General 2018

6.19. Operaciones por administración de recursos por cuenta de otros entes públicos.	89
6.20. Operaciones no presupuestarias de tesorería.	89
6.21. Contratación administrativa. Procedimientos de adjudicación.	91
6.22. Valores recibidos en depósito.	92
6.23. Información presupuestaria.	93
6.24. Indicadores financieros, patrimoniales y presupuestarios.	173
6.25. Información sobre el coste de las actividades.	177
6.26. Indicadores de gestión.	177
6.27. Hechos posteriores al cierre.	177
6.28. Nota sobre transición nuevo Plan Contable	178
Anexo Balance y Cuenta de Resultados Ejercicio 2017	183



Cuenta General 2018

1.- BALANCE

	NOTAS EN MEMORIA	Ej. 2018	Ej. 2017		NOTAS EN MEMORIA	Ej. 2018	Ej. 2017
ACTIVO				PATRIMONIO NETO Y PASIVO			
A) Activo no corriente		25.245.423,15		A) Patrimonio neto		150.533.909,58	
I. Inmovilizado intangible	NOTA 6.7	234.397,64		I. Patrimonio		19.605.069,14	
1. Inversión en investigación y desarrollo		0,00		II. Patrimonio generado		130.628.973,02	
2. Propiedad industrial e intelectual		0,00		1. Resultados de ejercicios anteriores	NOTA 6.3	110.585.492,39	
3. Aplicaciones informáticas		234.397,64		2. Resultado de ejercicio		20.043.480,63	
4. Inversiones sobre activos utilizados en régimen de arrendamiento o cedidos		0,00		III. Ajustes por cambio de valor		0,00	
5. Otro inmovilizado intangible		0,00		1. Inmovilizado no financiero		0,00	
II. Inmovilizado material	NOTA 6.5	25.011.025,51		2. Activos financieros disponibles para la venta		0,00	
1. Terrenos		4.633.045,71		3. Operaciones de cobertura		0,00	
2. Construcciones		18.390.928,89		IV. Otros incrementos patrimoniales pendientes de imputación a resultados		299.867,42	
3. Infraestructuras		0,00					
4. Bienes del patrimonio histórico		0,00		B) Pasivo no corriente		0,00	
5. Otro inmovilizado material		1.937.304,12		I. Provisiones a largo plazo	NOTA 6.15	0,00	
6. Inmovilizado en curso y anticipos		49.746,79		II. Deudas a largo plazo	NOTA 6.10	0,00	
III. Inversiones Inmobiliarias	NOTA 6.6	0,00		1. Obligaciones y otros valores negociables		0,00	
1. Terrenos		0,00		2. Deudas con entidades de crédito		0,00	
2. Construcciones		0,00		3. Derivados financieros	NOTA 6.11	0,00	
3. Inversiones inmobiliarias en curso y anticipos		0,00		4. Otras deudas		0,00	
IV. Inversiones financieras a largo plazo en entidades	NOTA 6.9	0,00		III. Deudas con entidades del grupo,	NOTA 6.10	0,00	



Cuenta General 2018

	NOTAS EN MEMORIA	Ej. 2018	Ej. 2017		NOTAS EN MEMORIA	Ej. 2018	Ej. 2017
del grupo, multigrupo y asociadas				multigrupo y asociadas a largo plazo			
1. Inversiones financieras en patrimonio		0,00					
2. Inversiones financieras en patrimonio de sociedades mercantiles		0,00		C) Pasivo Corriente		10.256.841,68	
3. Créditos y valores representativos de deuda		0,00		I. Provisiones a corto plazo	NOTA 6.15	0,00	
4. Otras inversiones		0,00		II. Deudas a corto plazo	NOTA 6.10	18.066,26	
V. Inversiones financieras a largo plazo	NOTA 6.9	0,00		1. Obligaciones y otros valores negociables		0,00	
1. Inversiones financieras en patrimonio		0,00		2. Deuda con entidades de crédito		0,00	
2. Créditos y valores representativos de deuda		0,00		3. Derivados financieros	NOTA 6.11	0,00	
3. Derivados financieros	NOTA 6.11	0,00		4. Otras deudas		18.066,26	
4. Otras inversiones financieras		0,00		III. Deudas con entidades del grupo, multigrupo y asociadas a corto plazo	NOTA 6.10	0,00	
VI. Deudores y otras cuentas a cobrar a largo plazo		0,00		IV. Acreedores y otras cuentas a pagar		10.238.775,42	
B) Activo corriente		135.545.328,11		1. Acreedores por operaciones de gestión	NOTA 6.23	1.891.424,28	
I. Activos en estado de venta	NOTA 6.17	0,00		2. Otras cuentas a pagar	NOTA 6.23 y NOTA 6.20	7.620.755,35	
II. Existencias	NOTA 6.12	0,00		3. Administraciones públicas	NOTA 6.20	726.595,79	
1. Activos construidos o adquiridos para otras entidades		0,00		4. Acreedores por administración de recursos por cuenta de otros entes públicos	NOTA 6.19	0,00	
2. Mercaderías y productos terminados		0,00		V. Ajustes por periodificación		0,00	
3. Aprovisionamientos y otros		0,00					
III. Deudores y otras cuentas a cobrar		130.569.880,39					
1. Deudores por operaciones de gestión	NOTA 6.23	90.499.001,94					
2. Otras cuentas a cobrar	NOTA 6.23 y NOTA 6.20	40.070.878,45					



Cuenta General 2018

	NOTAS EN MEMORIA	Ej. 2018	Ej. 2017		NOTAS EN MEMORIA	Ej. 2018	Ej. 2017
3. Administraciones públicas	NOTA 6.20	0,00					
4. Deudores por administración de recursos por cuenta de otros entes públicos	NOTA 6.19	0,00					
IV. Inversiones financieras a corto plazo en entidades del grupo, multigrupo y asociadas	NOTA 6.9	0,00					
1. Inversiones financieras en patrimonio de sociedades mercantiles		0,00					
2. Créditos y valores representativos de deuda		0,00					
3. Otras inversiones		0,00					
V. Inversiones financieras a corto plazo		0,00					
1. Inversiones financieras en patrimonio		0,00					
2. Créditos y valores representativos de deuda		0,00					
3. Derivados financieros	NOTA 6.11	0,00					
4. Otras inversiones financieras		0,00					
VI. Ajustes por periodificación		0,00					
VII. Efectivo y otros activos líquidos equivalentes		4.975.447,72					
1. Otros activos líquidos equivalentes		0,00					
2. Tesorería		4.975.447,72					
TOTAL ACTIVO (A+B)		160.790.751,26		TOTAL PATRIMONIO NETO Y PASIVO (A+B+C)		160.790.751,26	



2.- CUENTA DEL RESULTADO ECONÓMICO PATRIMONIAL.

	NOTAS EN MEMORIA	Ej. 2018	Ej. 2017
1. Ingresos tributarios	NOTA 6.23	757,25	
a) Impuestos		0,00	
b) Tasas		757,25	
c) Otros ingresos tributarios		0,00	
2. Transferencias y subvenciones recibidas	NOTAS 6.14 y 6.23	90.139.164,05	
a) Del ejercicio		88.589.740,05	
a.1) subvenciones recibidas para financiar gastos del ejercicio		76.579.502,27	
a.2) transferencias		12.010.237,78	
a.3) subvenciones recibidas para la cancelación de pasivos que no supongan financiación específica de un elemento patrimonial		0,00	
b) Imputación de subvenciones para el inmovilizado no financiero		1.549.424,00	
c) Imputación de subvenciones para activos corrientes y otras		0,00	
3. Ventas netas y prestaciones de servicios		0,00	
a) Ventas netas		0,00	
b) Prestación de servicios	NOTA 6.23	0,00	
c) Imputación de ingresos por activos construidos o adquiridos para otras entidades		0,00	
4. Variación de existencias de productos terminados y en curso de fabricación y deterioro de valor		0,00	
5. Trabajos realizados por la entidad para su inmovilizado		0,00	
6. Otros ingresos de gestión ordinaria	NOTA 6.23	23.193,08	
7. Excesos de provisiones		0,00	
A) TOTAL INGRESOS DE GESTIÓN ORDINARIA (1+2+3+4+5+6+7)		90.163.114,38	



Cuenta General 2018

	NOTAS EN MEMORIA	Ej. 2018	Ej. 2017
8. Gastos de personal	NOTA 6.23	-19.234.421,44	
a) Sueldos, salarios y asimilados		-15.355.566,72	
b) Cargas sociales		-3.878.854,72	
9. Transferencias y subvenciones concedidas	NOTAS 6.14 y 6.23	-49.942.841,89	
10. Aprovisionamientos		0,00	
a) Consumo de mercaderías y otros aprovisionamientos		0,00	
b) Deterioro de valor de mercaderías, materias primas y otros aprovisionamientos		0,00	
11. Otros gastos de gestión ordinaria	NOTA 6.23	-2.465.147,77	
a) Suministros y otros servicios exteriores		-2.463.582,39	
b) Tributos		-1.565,38	
c) Otros		0,00	
12. Amortización del inmovilizado	NOTAS 6.5, 6.6 y 6.7	-541.329,72	
B) TOTAL DE GASTOS DE GESTIÓN ORDINARIA (8+9+10+11+12)		-72.183.740,82	
I Resultado (Ahorro o desahorro) de la gestión ordinaria (A+B)		17.979.373,56	
13. Deterioro de valor y resultados por enajenación del inmovilizado no financiero y activos en estado de venta		-1.185,98	
a) Deterioro de valor		0,00	
b) Bajas y enajenaciones		-1.185,98	
c) Imputación de subvenciones para el inmovilizado no financiero		0,00	
14. Otras partidas no ordinarias	NOTA 6.23	2.563.500,30	
a) Ingresos		2.563.500,30	
b) Gastos		0,00	
II Resultado de las operaciones no financieras (I+13+14)		20.541.687,88	
15. Ingresos financieros	NOTAS 6.9 y 6.23	369.075,10	



Cuenta General 2018

	NOTAS EN MEMORIA	Ej. 2018	Ej. 2017
a) De participaciones en instrumentos de patrimonio		0,00	
a.1) En entidades del grupo, multigrupo y asociadas		0,00	
a.2) En otras entidades		0,00	
b) De valores negociables y de créditos		369.075,10	
b.1) En entidades del grupo, multigrupo y asociadas		0,00	
b.2) Otros	NOTA 6.11	369.075,10	
16. Gastos financieros	NOTAS 6.10 y 6.23	-7.793,26	
a) Por deudas con entidades del grupo, multigrupo y asociadas		0,00	
b) Otros	NOTA 6.11	-7.793,26	
17. Gastos financieros imputados al activo		0,00	
18. Variación del valor razonable en activos y pasivos financieros		0,00	
a) Derivados financieros		0,00	
b) Otros activos y pasivos a valor razonable con imputación en resultados		0,00	
c) Imputación al resultado del ejercicio por activos financieros disponibles para la venta		0,00	
19. Diferencias de cambio		0,00	
20. Deterioro de valor, bajas y enajenaciones de activos y pasivos financieros	NOTA 6.9	-859.489,09	
a) De entidades del grupo, multigrupo y asociadas		0,00	
b) Otros		-859.489,09	
21. Subvenciones para la financiación de operaciones financieras		0,00	
III Resultado de las operaciones financieras (15+16+17+18+19+20+21)		-498.207,25	
IV Resultado (Ahorro o desahorro) neto del ejercicio (II + III)		20.043.480,63	



3.- ESTADO DE CAMBIOS EN EL PATRIMONIO NETO:

A) ESTADO TOTAL DE CAMBIOS EN EL PATRIMONIO NETO.

	NOTAS EN MEMORIA	I. Patrimonio aportado	II. Patrimonio generado	III. Ajustes por cambio de valor	IV. Otros incrementos patrimoniales	TOTAL
A. PATRIMONIO NETO AL FINAL DEL EJERCICIO 2017		19.385.993,34	111.972.371,49	0,00	303.171,42	131.661.536,25
B. AJUSTES POR CAMBIOS DE CRITERIOS CONTABLES Y CORRECCIÓN DE ERRORES	NOTA 6.3	0,00	-1.386.879,10	0,00	0,00	-1.386.879,10
C. PATRIMONIO NETO INICIAL AJUSTADO DEL EJERCICIO 2018 (A+B)		19.385.993,34	110.585.492,39	0,00	303.171,42	130.274.657,15
D. VARIACIONES DEL PATRIMONIO NETO EJERCICIO 2018		219.075,80	20.043.480,63	0,00	-3.304,00	20.259.252,43
1. Ingresos y gastos reconocidos en el ejercicio		0,00	20.043.480,63	0,00	-3.304,00	20.040.176,63
2. Operaciones con la entidad o entidades propietarias		219.075,80	0,00	0,00	0,00	219.075,80
3. Otras variaciones del patrimonio neto		0,00	0,00	0,00	0,00	0,00
E. PATRIMONIO NETO AL FINAL DEL EJERCICIO 2018 (C+D)		19.605.069,14	130.628.973,02	0,00	299.867,42	150.533.909,58

B) ESTADO DE INGRESOS Y GASTOS RECONOCIDOS.

	NOTAS EN MEMORIA	Ej. 2018	Ej. 2017
I. Resultado económico patrimonial	NOTA 6.3	20.043.480,63	
II. Ingresos y gastos reconocidos directamente en el patrimonio neto:			
1. Inmovilizado no financiero			
1.1 Ingresos			
1.2 Gastos			



Cuenta General 2018

2. Activos y pasivos financieros			0,00
2.1 Ingresos			0,00
2.2 Gastos			0,00
3. Coberturas contables			0,00
3.1 Ingresos			0,00
3.2 Gastos			0,00
4. Otros incrementos patrimoniales			1.546.120,00
Total ingresos y gastos reconocidos directamente en el patrimonio neto (1+2+3+4)			1.546.120,00
III. Transferencias a la cuenta del resultado económico patrimonial o al valor inicial de la partida cubierta:			
1. Inmovilizado no financiero			0,00
2. Activos y pasivos financieros			0,00
3. Coberturas contables			0,00
3.1 Importes transferidos a la cuenta del resultado económico patrimonial			0,00
3.2 Importes transferidos al valor inicial de la partida cubierta			0,00
4. Otros incrementos patrimoniales			-1.549.424,00
Total Transferencias a la cuenta del resultado económico-patrimonial o al valor inicial de la partida cubierta (1+2+3+4)			-1.549.424,00
IV. TOTAL ingresos y gastos reconocidos (I+II+III)			20.040.176,63



C) ESTADO DE OPERACIONES CON LA ENTIDAD O ENTIDADES PROPIETARIAS.

	Ej. 2018	Ej. 2017
A) OPERACIONES PATRIMONIALES CON LA ENTIDAD O ENTIDADES PROPIETARIAS		
1. Aportación patrimonial dineraria	0,00	
2. Aportación de bienes y derechos	219.275,80	
3. Asunción y condonación de pasivos financieros	0,00	
4. Otras aportaciones de la entidad o entidades propietarias	0,00	
5. (-) Devolución de bienes y derechos	-200,00	
6. (-) Otras devoluciones a la entidad o entidades propietarias	0,00	
TOTAL (1+2+3+4+5+6)	219.075,80	
B) OTRAS OPERACIONES CON LA ENTIDAD O ENTIDADES PROPIETARIAS		
1. Ingresos y gastos reconocidos directamente en la cuenta del resultado económico patrimonial	32.998.270,78	
1.1. Ingresos	32.998.270,78	
1.2. Gastos	0,00	
2. Ingresos y gastos reconocidos directamente en el patrimonio neto	0,00	
2.1. Ingresos	0,00	
2.2. Gastos	0,00	
TOTAL (1+2)	32.998.270,78	



4.- ESTADO DE FLUJOS DE EFECTIVO.

	Ejercicio 2018	Ejercicio 2017
I. FLUJOS DE EFECTIVO DE LAS ACTIVIDADES DE GESTIÓN		
A) Cobros:	189.533.964,94	
1. Ingresos tributarios	757,25	
2. Transferencias y subvenciones recibidas	77.700.402,40	
3. Ventas netas y prestaciones de servicios	0,00	
4. Gestión de recursos recaudados por cuenta de otros entes	0,00	
5. Intereses y dividendos cobrados	13,01	
6. Otros Cobros	111.832.792,28	
B) Pagos	190.205.440,10	
7. Gastos de personal	19.560.793,12	
8. Transferencias y subvenciones concedidas	55.985.115,42	
9. Aprovisionamientos	0,00	
10. Otros gastos de gestión	3.200.476,61	
11. Gestión de recursos recaudados por cuenta de otros entes	0,00	
12. Intereses pagados	7.793,26	
13. Otros pagos	111.451.261,69	
Flujos netos de efectivo por actividades de gestión (+A-B)	-671.475,16	
II. FLUJOS DE EFECTIVO DE LAS ACTIVIDADES DE INVERSIÓN		
C) Cobros:	0,00	
1. Venta de inversiones reales	0,00	
2. Venta de activos financieros	0,00	



Cuenta General 2018

	Ejercicio 2018	Ejercicio 2017
3. Otros cobros de las actividades de inversión	0,00	
D) Pagos:	647.984,92	
5. Compra de inversiones reales	647.984,92	
6. Compra de activos financieros	0,00	
7. Otros pagos de las actividades de inversión	0,00	
Flujos netos de efectivo por actividades de inversión (+C-D)	-647.984,92	
III. FLUJOS DE EFECTIVO DE LAS ACTIVIDADES DE FINANCIACIÓN		
E) Aumentos en el patrimonio:	0,00	
1. Aportaciones de la entidad o entidades propietarias	0,00	
F) Pagos a la entidad o entidades propietarias	0,00	
2. Devolución de aportaciones y reparto de resultados a la entidad o entidades propietarias	0,00	
G) Cobros por emisión de pasivos financieros:	0,00	
3. Obligaciones y otros valores negociables	0,00	
4. Préstamos recibidos	0,00	
5. Otras deudas	0,00	
H) Pagos por reembolso de pasivos financieros:	0,00	
6. Obligaciones y otros valores negociables	0,00	
7. Préstamos recibidos	0,00	
8. Otras deudas	0,00	
Flujos netos de efectivo por actividades de financiación (+E-F+G-H)	0,00	
IV. FLUJOS DE EFECTIVO PENDIENTES DE CLASIFICACIÓN		
I) Cobros pendientes de aplicación	-379.083,03	
J) Pagos pendientes de aplicación	-506.032,01	



Cuenta General 2018

	Ejercicio 2018	Ejercicio 2017
Flujos netos de efectivo pendientes de clasificación (+I-J)	126.948,98	
V. EFECTO DE LAS VARIACIONES DE LOS TIPOS DE CAMBIO		
VI. INCREMENTO/DISMINUCIÓN NETA DEL EFECTIVO Y ACTIVOS LÍQUIDOS EQUIVALENTES AL EFECTIVO (I+II+III+IV+V)	-1.192.511,10	
Efectivo y activos líquidos equivalentes al efectivo al inicio del ejercicio	6.167.958,82	
Efectivo y activos líquidos equivalentes al efectivo al final del ejercicio	4.975.447,72	



5.- ESTADO DE LIQUIDACIÓN DEL PRESUPUESTO.

A) LIQUIDACIÓN DEL PRESUPUESTO DE GASTOS.

ZSI-M103
Resumen General por Secciones
Mes: 1 a 12

Sección / Descripción	Crédito Inicial (1)	Modificaciones (2)	Definitivo (3=1+2)	Gtos.Compromet. (4)	Oblig.Recon.Netas (5)	Pagos (6)	Ob.Pend.Pago (7=5-6)	Reman.Crédito(8=3-5)
57 SERVICIO REGIONAL DE EMPLEO Y FORMACIÓN	92.503.214,00	61.683.032,38	154.186.246,38	141.104.371,65	74.929.091,14	73.019.600,60	1.909.490,54	79.257.155,24
* Total	92.503.214,00	61.683.032,38	154.186.246,38	141.104.371,65	74.929.091,14	73.019.600,60	1.909.490,54	79.257.155,24

ZSI-M106
Clasificación Funcional por Grupos Funcionales
Mes: 1 a 12

Grupo Función / Descripción	Crédito Inicial (1)	Modificaciones (2)	Definitivo (3=1+2)	Gtos.Compromet. (4)	Oblig.Recon.Netas (5)	Pagos (6)	Ob.Pend.Pago (7=5-6)	Reman.Crédito(8=3-5)
3 SEGURIDAD, PROTECCIÓN Y PROMOCIÓN SOCIAL	92.503.214,00	61.683.032,38	154.186.246,38	141.104.371,65	74.929.091,14	73.019.600,60	1.909.490,54	79.257.155,24
* Total	92.503.214,00	61.683.032,38	154.186.246,38	141.104.371,65	74.929.091,14	73.019.600,60	1.909.490,54	79.257.155,24

ZSI-M107
Clasificación Funcional por Funciones
Mes: 1 a 12

Función / Descripción	Crédito Inicial (1)	Modificaciones (2)	Definitivo (3=1+2)	Gtos.Compromet. (4)	Oblig.Recon.Netas (5)	Pagos (6)	Ob.Pend.Pago (7=5-6)	Reman.Crédito(8=3-5)
31 SEGURIDAD Y PROTECCIÓN SOCIAL	17.475.648,00	2.633.509,80	20.109.157,80	17.941.599,20	15.907.711,40	15.853.322,79	54.388,61	4.201.446,40
32 PROMOCIÓN SOCIAL	75.027.566,00	59.049.522,58	134.077.088,58	123.162.772,45	59.021.379,74	57.166.277,81	1.855.101,93	75.055.708,84
* Total	92.503.214,00	61.683.032,38	154.186.246,38	141.104.371,65	74.929.091,14	73.019.600,60	1.909.490,54	79.257.155,24

ZSI-M108
Clasificación Funcional por Programas
Mes: 1 a 12

Programa / Descripción	Crédito Inicial (1)	Modificaciones (2)	Definitivo (3=1+2)	Gtos.Compromet. (4)	Oblig.Recon.Netas (5)	Pagos (6)	Ob.Pend.Pago (7=5-6)	Reman.Crédito(8=3-5)
312A PRESTACIONES A LOS DESEMPLEADOS	17.475.648,00	2.633.509,80	20.109.157,80	17.941.599,20	15.907.711,40	15.853.322,79	54.388,61	4.201.446,40
321A DIRECCIÓN Y SERVICIOS GRALES.DE EMPLEO Y F	3.304.740,00	48.129,28	3.256.610,72	3.016.378,24	2.940.689,11	2.917.089,13	23.599,98	315.921,61
322A FOMENTO DEL EMPLEO	30.434.190,00	12.434.860,77	42.869.050,77	38.905.459,25	32.950.980,51	32.109.084,95	841.895,56	9.918.070,26



Cuenta General 2018

324A FORMACIÓN PROFESIONAL OCUPACIONAL Y CONTIN	29.595.660,00	47.494.226,68	77.089.886,68	72.714.371,09	20.196.495,76	19.214.569,37	981.926,39	56.893.390,92
324B ACTUACIONES PARA LA CALIDAD PROFESIONAL	11.692.976,00	831.435,59-	10.861.540,41	8.526.563,87	2.933.214,36	2.925.534,36	7.680,00	7.928.326,05
* Total	92.503.214,00	61.683.032,38	154.186.246,38	141.104.371,65	74.929.091,14	73.019.600,60	1.909.490,54	79.257.155,24

ZSI-M109

Resumen General por Capítulos

Mes: 1 a 12

Capítulo / Descripción	Crédito Inicial (1)	Modificaciones (2)	Definitivo (3=1+2)	Gtos.Compromet. (4)	Oblig.Recon.Netas (5)	Pagos (6)	Ob.Pend.Pago (7=5-6)	Reman.Crédito(8=3-5)
1 GASTOS DE PERSONAL	20.876.022,00	291.469,03	21.167.491,03	19.565.293,12	19.560.793,12	19.560.793,12		1.606.697,91
2 GASTOS CORRIENTES EN BIENES Y SERVICIOS	7.063.943,00	2.539.248,16-	4.524.694,84	3.869.833,31	3.056.974,30	2.988.924,17	68.050,13	1.467.720,54
3 GASTOS FINANCIEROS		7.793,26	7.793,26	7.793,26	7.793,26	7.793,26		
4 TRANSFERENCIAS CORRIENTES	64.008.249,00	62.660.212,22	126.668.461,22	116.680.361,21	51.382.489,82	49.559.115,67	1.823.374,15	75.285.971,40
6 INVERSIONES REALES	150.000,00	1.262.806,03	1.412.806,03	649.616,05	589.565,94	571.499,68	18.066,26	823.240,09
7 TRANSFERENCIAS DE CAPITAL	405.000,00		405.000,00	331.474,70	331.474,70	331.474,70		73.525,30
* Total	92.503.214,00	61.683.032,38	154.186.246,38	141.104.371,65	74.929.091,14	73.019.600,60	1.909.490,54	79.257.155,24

ZSI-M111

Resumen General por Artículos

Mes: 1 a 12

Artículo / Descripción	Crédito Inicial (1)	Modificaciones (2)	Definitivo (3=1+2)	Gtos.Compromet. (4)	Oblig.Recon.Netas (5)	Pagos (6)	Ob.Pend.Pago (7=5-6)	Reman.Crédito(8=3-5)
10 ALTOS CARGOS	55.166,00	1.500,00	56.666,00	54.638,36	54.638,36	54.638,36		2.027,64
12 FUNCIONARIOS	16.490.205,00	243.958,98	16.734.163,98	15.300.928,36	15.300.928,36	15.300.928,36		1.433.235,62
13 LABORALES	15,00		15,00					15,00
16 CUOTAS,PRESTACIONES Y GASTOS SOCIALES EMPLEA	4.330.636,00	46.010,05	4.376.646,05	4.209.726,40	4.205.226,40	4.205.226,40		171.419,65
20 ARRENDAMIENTOS Y CÁNONES	270.000,00	80.047,78	350.047,78	326.043,90	326.043,90	321.619,92	4.423,98	24.003,88
21 REPARACIONES, MANTENIMIENTO Y CONSERVACIÓN	321.762,00	142.647,90-	179.114,10	132.914,78	130.953,51	130.200,87	752,64	48.160,59
22 MATERIAL, SUMINISTROS Y OTROS	6.448.697,00	2.487.448,04-	3.961.248,96	3.386.601,64	2.575.703,90	2.513.296,29	62.407,61	1.385.545,06
23 INDEMNIZACIONES POR RAZÓN DEL SERVICIO	23.484,00	10.800,00	34.284,00	24.272,99	24.272,99	23.807,09	465,90	10.011,01
35 INTERESES DE DEMORA Y OTROS GASTOS FINANCIER		7.793,26	7.793,26	7.793,26	7.793,26	7.793,26		
43 A CONSORCIOS Y FUNDACIONES DE LA CARM	25.000,00		25.000,00	25.000,00	25.000,00	25.000,00		



Cuenta General 2018

Artículo / Descripción	Crédito Inicial (1)	Modificaciones (2)	Definitivo (3=1+2)	Gtos.Compromet. (4)	Oblig.Recon.Netas (5)	Pagos (6)	Ob.Pend.Pago (7=5-6)	Reman.Crédito(8=3-5)
44 A E.P.E.,OTRAS ENTIDADES DE Dº PBCO.Y SOC.ME	550.000,00		550.000,00	550.000,00	550.000,00	550.000,00		
46 AL SECTOR PÚBLICO LOCAL	15.066.515,00	16.021.576,11	31.088.091,11	29.414.382,33	11.531.549,40	10.937.942,84	593.606,56	19.556.541,71
47 A EMPRESAS PRIVADAS	32.714.276,00	29.934.644,23	62.648.920,23	56.861.851,76	27.957.648,40	27.044.158,40	913.490,00	34.691.271,83
48 A FAMILIAS E INSTITUCIONES SIN FINES DE LUCR	15.652.458,00	16.703.991,88	32.356.449,88	29.829.127,12	11.318.292,02	11.002.014,43	316.277,59	21.038.157,86
62 INVERSIÓN NUEVA ASOCIADA FUNCIONAM.OPERATIVO	145.600,00	526.901,39	672.501,39	471.127,17	412.417,74	394.351,48	18.066,26	260.083,65
63 INVERSIÓN DE REPOSICION ASOCIADA FUNC.OPERAT	1.400,00	215.794,05	217.194,05	166.388,88	166.388,88	166.388,88		50.805,17
64 GASTOS DE INVERSIONES DE CARÁCTER INMATERIAL	3.000,00	520.110,59	523.110,59	12.100,00	10.759,32	10.759,32		512.351,27
77 A EMPRESAS PRIVADAS	405.000,00		405.000,00	331.474,70	331.474,70	331.474,70		73.525,30
* Total	92.503.214,00	61.683.032,38	154.186.246,38	141.104.371,65	74.929.091,14	73.019.600,60	1.909.490,54	79.257.155,24

LQP-M122

Clasificación Económica

Mes: 1 a 12

Subconcepto/Concepto/Artículo/Capítulo	Crédito Inicial (1)	Modificaciones (2)	Definitivo (3=1+2)	Gtos.Compromet. (4)	Oblig.Recon.Netas (5)	Pagos (6)	Ob.Pend.Pago (7=5-6)	Reman.Crédito(8=3-5)
* 100 RETRIBUCIONES BÁSICAS Y OTRAS REMUNERACI	55.166,00	1.500,00	56.666,00	54.638,36	54.638,36	54.638,36		2.027,64
** 10 ALTOS CARGOS	55.166,00	1.500,00	56.666,00	54.638,36	54.638,36	54.638,36		2.027,64
* 120 RETRIBUCIONES BÁSICAS Y COMPLEMENTARIAS	10.783.902,00	42.330,98	10.826.232,98	10.440.006,94	10.440.006,94	10.440.006,94		386.226,04
* 121 RETRIBUCIONES POR SUSTITUCION DE FUNCION	457.752,00	40.500,00	417.252,00	69.507,45	69.507,45	69.507,45		347.744,55
* 124 RETRIBUC. FUNCION. INTERINOS SIN ADSCRIP	5.248.551,00	242.128,00	5.490.679,00	4.791.413,97	4.791.413,97	4.791.413,97		699.265,03
** 12 FUNCIONARIOS	16.490.205,00	243.958,98	16.734.163,98	15.300.928,36	15.300.928,36	15.300.928,36		1.433.235,62
* 131 LABORAL TEMPORAL	15,00		15,00					15,00
** 13 LABORALES	15,00		15,00					15,00
* 160 CUOTAS SOCIALES	4.294.636,00	46.010,05	4.340.646,05	4.205.226,40	4.205.226,40	4.205.226,40		135.419,65
* 162 GASTOS SOCIALES DEL PERSONAL	36.000,00		36.000,00	4.500,00				36.000,00
** 16 CUOTAS,PRESTACIONES Y GASTOS SOCIALES EMP	4.330.636,00	46.010,05	4.376.646,05	4.209.726,40	4.205.226,40	4.205.226,40		171.419,65
*** 1 GASTOS DE PERSONAL	20.876.022,00	291.469,03	21.167.491,03	19.565.293,12	19.560.793,12	19.560.793,12		1.606.697,91
* 202 ARRENDAMIENTOS DE EDIFICIOS Y OTRAS CONS	270.000,00	79.300,00	349.300,00	325.296,12	325.296,12	320.872,14	4.423,98	24.003,88



Cuenta General 2018

Subconcepto/Concepto/Artículo/Capítulo	Crédito Inicial (1)	Modificaciones (2)	Definitivo (3=1+2)	Gtos.Compromet. (4)	Oblig.Recon.Netas (5)	Pagos (6)	Ob.Pend.Pago (7=5-6)	Reman.Crédito(8=3-5)
* 206 ARRENDAMIENTOS EQUIPOS PARA PROCESOS INF		747,78	747,78	747,78	747,78	747,78		
** 20 ARRENDAMIENTOS Y CÁNONES	270.000,00	80.047,78	350.047,78	326.043,90	326.043,90	321.619,92	4.423,98	24.003,88
* 212 EDIFICIOS Y OTRAS CONSTRUCCIONES	185.100,00	142.600,90-	42.499,10	25.043,40	25.043,40	25.043,40		17.455,70
* 213 MAQUINARIA,INSTALACIONES Y UTILLAJE	125.032,00	2.806,00-	122.226,00	90.273,19	88.311,92	87.634,32	677,60	33.914,08
* 214 ELEMENTOS DE TRANSPORTE	1.020,00		1.020,00					1.020,00
* 215 MOBILIARIO Y ENSERES	8.100,00	2.759,00	10.859,00	9.188,69	9.188,69	9.113,65	75,04	1.670,31
* 219 OTRO INMOVILIZADO MATERIAL	2.510,00		2.510,00	8.409,50	8.409,50	8.409,50		5.899,50-
** 21 REPARACIONES, MANTENIMIENTO Y CONSERVACIÓ	321.762,00	142.647,90-	179.114,10	132.914,78	130.953,51	130.200,87	752,64	48.160,59
* 220 MATERIAL DE OFICINA	84.267,00	22.433,55-	61.833,45	50.566,56	42.161,57	42.161,57		19.671,88
* 221 SUMINISTROS	515.967,00	57.662,00-	458.305,00	405.250,84	400.836,64	397.985,30	2.851,34	57.468,36
* 222 COMUNICACIONES	102.341,00	50.217,23-	52.123,77					52.123,77
* 223 TRANSPORTES	13.500,00		13.500,00	8.688,89	8.688,89	8.688,89		4.811,11
* 224 PRIMAS DE SEGURO	13.900,00		13.900,00	12.172,61	11.982,55	11.982,55		1.917,45
* 225 TRIBUTOS	10.479,00		10.479,00	1.635,38	1.635,38	1.635,38		8.843,62
* 226 GASTOS DIVERSOS	2.664.832,00	1.938.210,95-	726.621,05	582.942,90	444.593,20	432.977,20	11.616,00	282.027,85
* 227 TRABAJOS REALIZADOS POR OTRAS EMPRESAS Y	3.043.411,00	418.924,31-	2.624.486,69	2.325.344,46	1.665.805,67	1.617.865,40	47.940,27	958.681,02
** 22 MATERIAL, SUMINISTROS Y OTROS	6.448.697,00	2.487.448,04-	3.961.248,96	3.386.601,64	2.575.703,90	2.513.296,29	62.407,61	1.385.545,06
* 230 DIETAS	7.520,00	4.900,00	12.420,00	6.080,58	6.080,58	5.812,63	267,95	6.339,42
* 231 LOCOMOCIÓN	15.964,00	5.900,00	21.864,00	18.192,41	18.192,41	17.994,46	197,95	3.671,59
** 23 INDEMNIZACIONES POR RAZÓN DEL SERVICIO	23.484,00	10.800,00	34.284,00	24.272,99	24.272,99	23.807,09	465,90	10.011,01
*** 2 GASTOS CORRIENTES EN BIENES Y SERVICIOS	7.063.943,00	2.539.248,16-	4.524.694,84	3.869.833,31	3.056.974,30	2.988.924,17	68.050,13	1.467.720,54
* 350 INTERESES DE DEMORA		7.793,26	7.793,26	7.793,26	7.793,26	7.793,26		
** 35 INTERESES DE DEMORA Y OTROS GASTOS FINANCI		7.793,26	7.793,26	7.793,26	7.793,26	7.793,26		
*** 3 GASTOS FINANCIEROS		7.793,26	7.793,26	7.793,26	7.793,26	7.793,26		
* 431 A FUNDACIONES DE LA CARM	25.000,00		25.000,00	25.000,00	25.000,00	25.000,00		
** 43 A CONSORCIOS Y FUNDACIONES DE LA CARM	25.000,00		25.000,00	25.000,00	25.000,00	25.000,00		
* 440 A E.P.E. Y OTRAS ENTIDADES DE Dº PBCO. D	550.000,00		550.000,00	550.000,00	550.000,00	550.000,00		



Cuenta General 2018

Subconcepto/Concepto/Artículo/Capítulo	Crédito Inicial (1)	Modificaciones (2)	Definitivo (3=1+2)	Gtos.Compromet. (4)	Oblig.Recon.Netas (5)	Pagos (6)	Ob.Pend.Pago (7=5-6)	Reman.Crédito(8=3-5)
** 44 A E.P.E.,OTRAS ENTIDADES DE Dº PBCO.Y SOC	550.000,00		550.000,00	550.000,00	550.000,00	550.000,00		
* 463 A ENTID.Y ACTIV. EN EL ÁREA EDUCACIÓN Y	9.638.904,00	16.264.575,11	25.903.479,11	24.597.993,51	6.715.160,58	6.393.847,64	321.312,94	19.188.318,53
* 465 A ENTID.Y ACTIV. EN ÁREA EMPLEO Y RELAC.	4.177.611,00	150.000,00-	4.027.611,00	3.662.507,60	3.662.507,60	3.413.440,02	249.067,58	365.103,40
* 468 A ENTID.Y ACTIV. EN ÁREA DESARROLLO Y CO	1.250.000,00	92.999,00-	1.157.001,00	1.153.881,22	1.153.881,22	1.130.655,18	23.226,04	3.119,78
** 46 AL SECTOR PÚBLICO LOCAL	15.066.515,00	16.021.576,11	31.088.091,11	29.414.382,33	11.531.549,40	10.937.942,84	593.606,56	19.556.541,71
* 473 A ENTID.Y ACTIV. EN EL ÁREA EDUCACIÓN Y	12.448.025,00	28.314.968,64	40.762.993,64	38.245.063,66	9.756.855,42	9.154.971,61	601.883,81	31.006.138,22
* 475 A ENTID.Y ACTIV. EN ÁREA EMPLEO Y RELAC.	20.266.251,00	1.619.675,59	21.885.926,59	18.616.788,10	18.200.792,98	17.889.186,79	311.606,19	3.685.133,61
** 47 A EMPRESAS PRIVADAS	32.714.276,00	29.934.644,23	62.648.920,23	56.861.851,76	27.957.648,40	27.044.158,40	913.490,00	34.691.271,83
* 483 A ENTID.Y ACTIV. EN EL ÁREA EDUCACIÓN Y	12.417.707,00	14.152.075,93	26.569.782,93	24.111.944,36	7.750.541,98	7.692.260,14	58.281,84	18.819.240,95
* 485 A ENTID.Y ACTIV. EN ÁREA EMPLEO Y RELAC.	3.234.751,00	2.551.915,95	5.786.666,95	5.717.182,76	3.567.750,04	3.309.754,29	257.995,75	2.218.916,91
** 48 A FAMILIAS E INSTITUCIONES SIN FINES DE L	15.652.458,00	16.703.991,88	32.356.449,88	29.829.127,12	11.318.292,02	11.002.014,43	316.277,59	21.038.157,86
*** 4 TRANSFERENCIAS CORRIENTES	64.008.249,00	62.660.212,22	126.668.461,22	116.680.361,21	51.382.489,82	49.559.115,67	1.823.374,15	75.285.971,40
* 620 TERRENOS Y BIENES NATURALES		45.738,56	45.738,56	45.738,56				45.738,56
* 621 EDIFICIOS Y OTRAS CONSTRUCCIONES	95.400,00	101.494,51	196.894,51	13.618,34	5.978,73	5.978,73		190.915,78
* 622 INSTALACIONES TÉCNICAS	100,00	20.000,00	20.100,00	21.400,89	16.069,63	16.069,63		4.030,37
* 623 MAQUINARIA		2.461,00	2.461,00	2.977,81	2.977,81	2.977,81		516,81-
* 626 MOBILIARIO Y ENSERES	25.000,00	155.274,20	180.274,20	161.078,33	161.078,33	143.012,07	18.066,26	19.195,87
* 627 EQUIPOS PARA PROCESOS DE INFORMACIÓN	25.000,00	195.709,14	220.709,14	202.557,33	202.557,33	202.557,33		18.151,81
* 629 OTROS ACTIVOS MATERIALES	100,00	6.223,98	6.323,98	23.755,91	23.755,91	23.755,91		17.431,93-
** 62 INVERSIÓN NUEVA ASOCIADA FUNCIONAM.OPERAT	145.600,00	526.901,39	672.501,39	471.127,17	412.417,74	394.351,48	18.066,26	260.083,65
* 631 EDIFICIOS Y OTRAS CONSTRUCCIONES	1.000,00	120.571,05	121.571,05	75.638,44	75.638,44	75.638,44		45.932,61
* 632 INSTALACIONES TÉCNICAS	100,00	83.760,00	83.860,00	47.983,51	47.983,51	47.983,51		35.876,49
* 636 MOBILIARIO Y ENSERES	100,00	11.463,00	11.563,00	42.766,93	42.766,93	42.766,93		31.203,93-
* 637 EQUIPOS PARA PROCESOS DE INFORMACIÓN	100,00		100,00					100,00
* 639 OTROS ACTIVOS MATERIALES	100,00		100,00					100,00
** 63 INVERSIÓN DE REPOSICION ASOCIADA FUNC.OPE	1.400,00	215.794,05	217.194,05	166.388,88	166.388,88	166.388,88		50.805,17
* 645 APLICACIONES INFORMÁTICAS	3.000,00	12.100,00	15.100,00	12.100,00	10.759,32	10.759,32		4.340,68



Cuenta General 2018

Subconcepto/Concepto/Artículo/Capítulo	Crédito Inicial (1)	Modificaciones (2)	Definitivo (3=1+2)	Gtos.Compromet. (4)	Oblig.Recon.Netas (5)	Pagos (6)	Ob.Pend.Pago (7=5-6)	Reman.Crédito(8=3-5)
* 649 OTRO INMOVILIZADO INMATERIAL		508.010,59	508.010,59					508.010,59
** 64 GASTOS DE INVERSIONES DE CARÁCTER INMATER	3.000,00	520.110,59	523.110,59	12.100,00	10.759,32	10.759,32		512.351,27
*** 6 INVERSIONES REALES	150.000,00	1.262.806,03	1.412.806,03	649.616,05	589.565,94	571.499,68	18.066,26	823.240,09
* 775 A ENTID.Y ACTIV. EN ÁREA EMPLEO Y RELAC.	405.000,00		405.000,00	331.474,70	331.474,70	331.474,70		73.525,30
** 77 A EMPRESAS PRIVADAS	405.000,00		405.000,00	331.474,70	331.474,70	331.474,70		73.525,30
*** 7 TRANSFERENCIAS DE CAPITAL	405.000,00		405.000,00	331.474,70	331.474,70	331.474,70		73.525,30
**** Total	92.503.214,00	61.683.032,38	154.186.246,38	141.104.371,65	74.929.091,14	73.019.600,60	1.909.490,54	79.257.155,24

ZSI-V105

Clasificación Orgánica por Secciones: * Sección (2 dígitos)

Mes: 1 a 12

Capítulo / Descripción	Crédito Inicial (1)	Modificaciones (2)	Definitivo (3=1+2)	Gtos.Compromet. (4)	Oblig.Recon.Netas (5)	Pagos (6)	Ob.Pend.Pago (7=5-6)	Reman.Crédito(8=3-5)
1 GASTOS DE PERSONAL	20.876.022,00	291.469,03	21.167.491,03	19.565.293,12	19.560.793,12	19.560.793,12		1.606.697,91
2 GASTOS CORRIENTES EN BIENES Y SERVICIOS	7.063.943,00	2.539.248,16-	4.524.694,84	3.869.833,31	3.056.974,30	2.988.924,17	68.050,13	1.467.720,54
3 GASTOS FINANCIEROS		7.793,26	7.793,26	7.793,26	7.793,26	7.793,26		
4 TRANSFERENCIAS CORRIENTES	64.008.249,00	62.660.212,22	126.668.461,22	116.680.361,21	51.382.489,82	49.559.115,67	1.823.374,15	75.285.971,40
6 INVERSIONES REALES	150.000,00	1.262.806,03	1.412.806,03	649.616,05	589.565,94	571.499,68	18.066,26	823.240,09
7 TRANSFERENCIAS DE CAPITAL	405.000,00		405.000,00	331.474,70	331.474,70	331.474,70		73.525,30
* Total	92.503.214,00	61.683.032,38	154.186.246,38	141.104.371,65	74.929.091,14	73.019.600,60	1.909.490,54	79.257.155,24

Clasificación Orgánica: * Sección (2 dígitos)

Clasificación Funcional por Programas

Mes: 1 a 12

Servicio/Programa/Concepto	Crédito Inicial (1)	Modificaciones (2)	Definitivo (3=1+2)	Gtos.Compromet. (4)	Oblig.Recon.Netas (5)	Pagos (6)	Ob.Pend.Pago (7=5-6)	Reman.Crédito(8=3-5)
***** 5701 DIRECCIÓN Y SERVICIOS GENERALES	3.304.740,00	48.129,28-	3.256.610,72	3.016.378,24	2.940.689,11	2.917.089,13	23.599,98	315.921,61
**** 321A DIRECCIÓN Y SERVICIOS GRALES.DE EMPLEO	3.304.740,00	48.129,28-	3.256.610,72	3.016.378,24	2.940.689,11	2.917.089,13	23.599,98	315.921,61
*** 1 GASTOS DE PERSONAL	2.639.739,00	53.568,90	2.693.307,90	2.556.601,74	2.556.601,74	2.556.601,74		136.706,16
** 10 ALTOS CARGOS	55.166,00	1.500,00	56.666,00	54.638,36	54.638,36	54.638,36		2.027,64
* 100 RETRIBUCIONES BÁSICAS Y OTRAS REMUNERAC	55.166,00	1.500,00	56.666,00	54.638,36	54.638,36	54.638,36		2.027,64



Cuenta General 2018

Servicio/Programa/Concepto	Crédito Inicial (1)	Modificaciones (2)	Definitivo (3=1+2)	Gtos.Compromet. (4)	Oblig.Recon.Netas (5)	Pagos (6)	Ob.Pend.Pago (7=5-6)	Reman.Crédito(8=3-5)
10000 RETRIBUCIONES BÁSICAS	17.287,00	1.500,00	18.787,00	16.864,10	16.864,10	16.864,10		1.922,90
10001 OTRAS REMUNERACIONES	37.879,00		37.879,00	37.774,26	37.774,26	37.774,26		104,74
** 12 FUNCIONARIOS	2.022.710,00	51.712,86	2.074.422,86	1.969.235,34	1.969.235,34	1.969.235,34		105.187,52
* 120 RETRIBUCIONES BÁSICAS Y COMPLEMENTARIAS	2.016.124,00	1.412,86	2.017.536,86	1.932.194,13	1.932.194,13	1.932.194,13		85.342,73
12000 SUELDO	713.517,00		713.517,00	674.317,99	674.317,99	674.317,99		39.199,01
12001 TRIENIOS	129.849,00		129.849,00	128.441,74	128.441,74	128.441,74		1.407,26
12002 COMPLEMENTO DE DESTINO	412.796,00	522,06	413.318,06	390.188,06	390.188,06	390.188,06		23.130,00
12003 COMPLEMENTO ESPECÍFICO DEL PUESTO DE	604.378,00	860,58	605.238,58	588.819,53	588.819,53	588.819,53		16.419,05
12004 COMPLEMENTOS PERSONALES Y TRANSITORIO	8.907,00		8.907,00	8.538,48	8.538,48	8.538,48		368,52
12005 OTRAS REMUNERACIONES	146.677,00	30,22	146.707,22	141.888,33	141.888,33	141.888,33		4.818,89
* 121 RETRIBUCIONES POR SUSTITUCION DE FUNCIO	6.549,00	50.300,00	56.849,00	37.041,21	37.041,21	37.041,21		19.807,79
12100 SUELDO	5.929,00	47.800,00	53.729,00	12.196,86	12.196,86	12.196,86		41.532,14
12101 TRIENIOS	508,00	2.500,00	3.008,00	1.471,78	1.471,78	1.471,78		1.536,22
12102 COMPLEMENTO DE DESTINO				7.836,76	7.836,76	7.836,76		7.836,76-
12103 COMPLEMENTO ESPECÍFICO DEL PUESTO DE	76,00		76,00	12.101,82	12.101,82	12.101,82		12.025,82-
12105 OTRAS REMUNERACIONES	36,00		36,00	3.433,99	3.433,99	3.433,99		3.397,99-
* 124 RETRIBUC. FUNCION. INTERINOS SIN ADSCRI	37,00		37,00					37,00
12403 COMPLEMENTO ESPECIFICO DEL PUESTO DE	24,00		24,00					24,00
12405 OTRAS REMUNERACIONES	13,00		13,00					13,00
** 13 LABORALES	5,00		5,00					5,00
* 131 LABORAL TEMPORAL	5,00		5,00					5,00
13100 SALARIOS	2,00		2,00					2,00
13101 ANTIGÜEDAD	1,00		1,00					1,00
13102 COMPLEMENTO DE PUESTO DE TRABAJO	2,00		2,00					2,00
** 16 CUOTAS,PRESTACIONES Y GASTOS SOCIALES EM	561.858,00	356,04	562.214,04	532.728,04	532.728,04	532.728,04		29.486,00
* 160 CUOTAS SOCIALES	561.858,00	356,04	562.214,04	532.728,04	532.728,04	532.728,04		29.486,00
16000 SEGURIDAD SOCIAL	561.858,00	356,04	562.214,04	532.728,04	532.728,04	532.728,04		29.486,00



Cuenta General 2018

Servicio/Programa/Concepto	Crédito Inicial (1)	Modificaciones (2)	Definitivo (3=1+2)	Gtos.Compromet. (4)	Oblig.Recon.Netas (5)	Pagos (6)	Ob.Pend.Pago (7=5-6)	Reman.Crédito(8=3-5)
*** 2 GASTOS CORRIENTES EN BIENES Y SERVICIOS	665.001,00	144.695,49-	520.305,51	417.127,70	341.438,57	318.255,79	23.182,78	178.866,94
** 21 REPARACIONES, MANTENIMIENTO Y CONSERVACIONES	39.566,00	8.798,29-	30.767,71	19.860,82	19.860,82	19.785,78	75,04	10.906,89
* 212 EDIFICIOS Y OTRAS CONSTRUCCIONES	10.000,00	8.798,29-	1.201,71	2.838,66	2.838,66	2.838,66		1.636,95-
21200 EDIFICIOS	10.000,00	8.798,29-	1.201,71	2.838,66	2.838,66	2.838,66		1.636,95-
* 213 MAQUINARIA, INSTALACIONES Y UTILLAJE	22.556,00		22.556,00	7.143,77	7.143,77	7.143,77		15.412,23
21300 MAQUINARIA	11.000,00		11.000,00	4.798,86	4.798,86	4.798,86		6.201,14
21301 INSTALACIONES	11.546,00		11.546,00	744,08	744,08	744,08		10.801,92
21302 UTILLAJE	10,00		10,00	1.600,83	1.600,83	1.600,83		1.590,83-
* 214 ELEMENTOS DE TRANSPORTE	10,00		10,00					10,00
21400 ELEMENTOS DE TRANSPORTE	10,00		10,00					10,00
* 215 MOBILIARIO Y ENSERES	5.000,00		5.000,00	1.468,89	1.468,89	1.393,85	75,04	3.531,11
21500 MOBILIARIO Y ENSERES	5.000,00		5.000,00	1.468,89	1.468,89	1.393,85	75,04	3.531,11
* 219 OTRO INMOVILIZADO MATERIAL	2.000,00		2.000,00	8.409,50	8.409,50	8.409,50		6.409,50-
21900 OTRO INMOVILIZADO MATERIAL	2.000,00		2.000,00	8.409,50	8.409,50	8.409,50		6.409,50-
** 22 MATERIAL, SUMINISTROS Y OTROS	622.035,00	136.897,20-	485.137,80	394.333,35	318.644,22	295.565,58	23.078,64	166.493,58
* 220 MATERIAL DE OFICINA	42.000,00	21.171,00-	20.829,00	20.662,90	20.662,90	20.662,90		166,10
22000 ORDINARIO NO INVENTARIABLE	35.000,00	21.171,00-	13.829,00	19.606,21	19.606,21	19.606,21		5.777,21-
22001 PRENSA, REVISTAS, LIBROS Y OTRAS PUBLICACIONES	2.000,00		2.000,00	1.056,69	1.056,69	1.056,69		943,31
22002 MATERIAL INFORMÁTICO NO INVENTARIABLE	5.000,00		5.000,00					5.000,00
* 221 SUMINISTROS	18.500,00		18.500,00	6.503,63	2.089,43	1.855,72	233,71	16.410,57
22100 ENERGÍA ELÉCTRICA	1.000,00		1.000,00					1.000,00
22101 AGUA	1.000,00		1.000,00					1.000,00
22103 COMBUSTIBLE Y CARBURANTES PARA AUTOMÓVIL	12.000,00		12.000,00	5.842,74	1.428,54	1.428,54		10.571,46
22104 VESTUARIO	1.000,00		1.000,00	660,89	660,89	427,18	233,71	339,11
22106 PRODUCTOS FARMACÉUTICOS Y MATERIAL SANITARIO	500,00		500,00					500,00
22109 OTROS SUMINISTROS	3.000,00		3.000,00					3.000,00
* 222 COMUNICACIONES	66.841,00	47.217,23-	19.623,77					19.623,77



Cuenta General 2018

Servicio/Programa/Concepto	Crédito Inicial (1)	Modificaciones (2)	Definitivo (3=1+2)	Gtos.Compromet. (4)	Oblig.Recon.Netas (5)	Pagos (6)	Ob.Pend.Pago (7=5-6)	Reman.Crédito(8=3-5)
22200 TELEFÓNICAS	1.000,00		1.000,00					1.000,00
22201 POSTALES Y TELEGRÁFICAS	60.000,00	47.217,23-	12.782,77					12.782,77
22202 TÉLEX Y TELEFAX	697,00		697,00					697,00
22203 INFORMÁTICAS	5.000,00		5.000,00					5.000,00
22209 OTRAS COMUNICACIONES	144,00		144,00					144,00
* 223 TRANSPORTES	6.000,00		6.000,00	1.028,50	1.028,50	1.028,50		4.971,50
22300 TRANSPORTES	6.000,00		6.000,00	1.028,50	1.028,50	1.028,50		4.971,50
* 224 PRIMAS DE SEGURO	900,00		900,00					900,00
22401 DE EDIFICIOS Y LOCALES	700,00		700,00					700,00
22409 DE OTROS RIESGOS	200,00		200,00					200,00
* 225 TRIBUTOS	4.479,00		4.479,00	70,09	70,09	70,09		4.408,91
22500 ESTATALES	479,00		479,00					479,00
22501 AUTONÓMICOS				70,09	70,09	70,09		70,09-
22502 LOCALES	4.000,00		4.000,00					4.000,00
* 226 GASTOS DIVERSOS	182.767,00	38.347,97-	144.419,03	129.443,49	129.443,49	117.827,49	11.616,00	14.975,54
22601 ATENCIONES PROTOCOLARIAS Y REPRESENTA	10.000,00		10.000,00	1.971,95	1.971,95	1.971,95		8.028,05
22602 PUBLICIDAD Y PROPAGANDA				13.489,44	13.489,44	1.873,44	11.616,00	13.489,44-
22603 JURÍDICOS, CONTENCIOSOS	10.187,00		10.187,00	16.120,90	16.120,90	16.120,90		5.933,90-
22605 REMUNERACIONES A AGENTES MEDIADORES I	88.580,00		88.580,00	79.026,42	79.026,42	79.026,42		9.553,58
22606 REUNIONES, CONFERENCIAS Y CURSOS	70.000,00	44.347,97-	25.652,03	8.273,30	8.273,30	8.273,30		17.378,73
22609 OTROS GASTOS DIVERSOS	4.000,00	6.000,00	10.000,00	10.561,48	10.561,48	10.561,48		561,48-
* 227 TRABAJOS REALIZADOS POR OTRAS EMPRESAS	300.548,00	30.161,00-	270.387,00	236.624,74	165.349,81	154.120,88	11.228,93	105.037,19
22700 LIMPIEZA Y ASEO	75.000,00		75.000,00	51.572,84	51.572,67	51.572,67		23.427,33
22701 SEGURIDAD	100,00		100,00					100,00
22703 POSTALES	29.446,00		29.446,00	38.123,03	34.123,03	34.123,03		4.677,03-
22706 ESTUDIOS Y TRABAJOS TÉCNICOS	120.555,00	30.161,00-	90.394,00	97.369,97	33.298,20	32.941,25	356,95	57.095,80
22709 OTROS	75.447,00		75.447,00	49.558,90	46.355,91	35.483,93	10.871,98	29.091,09



Cuenta General 2018

Servicio/Programa/Concepto	Crédito Inicial (1)	Modificaciones (2)	Definitivo (3=1+2)	Gtos.Compromet. (4)	Oblig.Recon.Netas (5)	Pagos (6)	Ob.Pend.Pago (7=5-6)	Reman.Crédito(8=3-5)
** 23 INDEMNIZACIONES POR RAZÓN DEL SERVICIO	3.400,00	1.000,00	4.400,00	2.933,53	2.933,53	2.904,43	29,10	1.466,47
* 230 DIETAS	2.000,00		2.000,00	814,44	814,44	814,44		1.185,56
23001 REEMBOLSO DE GASTOS DE ALTOS CARGOS	1.000,00		1.000,00	340,10	340,10	340,10		659,90
23002 DEL PERSONAL	1.000,00		1.000,00	474,34	474,34	474,34		525,66
* 231 LOCOMOCIÓN	1.400,00	1.000,00	2.400,00	2.119,09	2.119,09	2.089,99	29,10	280,91
23101 DE ALTOS CARGOS	400,00	500,00	900,00	692,95	692,95	692,95		207,05
23102 DEL PERSONAL	1.000,00	500,00	1.500,00	1.426,14	1.426,14	1.397,04	29,10	73,86
*** 3 GASTOS FINANCIEROS		7.793,26	7.793,26	7.793,26	7.793,26	7.793,26		
** 35 INTERESES DE DEMORA Y OTROS GASTOS FINAN		7.793,26	7.793,26	7.793,26	7.793,26	7.793,26		
* 350 INTERESES DE DEMORA		7.793,26	7.793,26	7.793,26	7.793,26	7.793,26		
35000 INTERESES DE DEMORA		7.793,26	7.793,26	7.793,26	7.793,26	7.793,26		
*** 6 INVERSIONES REALES		35.204,05	35.204,05	34.855,54	34.855,54	34.438,34	417,20	348,51
** 62 INVERSIÓN NUEVA ASOCIADA FUNCIONAM.OPERA		32.464,00	32.464,00	32.293,97	32.293,97	31.876,77	417,20	170,03
* 626 MOBILIARIO Y ENSERES		30.164,00	30.164,00	27.685,69	27.685,69	27.268,49	417,20	2.478,31
62600 MOBILIARIO Y ENSERES		30.164,00	30.164,00	27.685,69	27.685,69	27.268,49	417,20	2.478,31
* 627 EQUIPOS PARA PROCESOS DE INFORMACIÓN		2.300,00	2.300,00	2.299,00	2.299,00	2.299,00		1,00
62700 EQUIPOS PARA PROCESOS DE INFORMACIÓN		2.300,00	2.300,00	2.299,00	2.299,00	2.299,00		1,00
* 629 OTROS ACTIVOS MATERIALES				2.309,28	2.309,28	2.309,28		2.309,28-
62900 OTROS ACTIVOS MATERIALES				2.309,28	2.309,28	2.309,28		2.309,28-
** 63 INVERSIÓN DE REPOSICION ASOCIADA FUNC.OP		2.740,05	2.740,05	2.561,57	2.561,57	2.561,57		178,48
* 631 EDIFICIOS Y OTRAS CONSTRUCCIONES		2.740,05	2.740,05	2.561,57	2.561,57	2.561,57		178,48
63100 EDIFICIOS		2.740,05	2.740,05	2.561,57	2.561,57	2.561,57		178,48
***** 5702 EMPLEO	30.434.190,00	12.434.860,77	42.869.050,77	38.905.459,25	32.950.980,51	32.109.084,95	841.895,56	9.918.070,26
**** 322A FOMENTO DEL EMPLEO	30.434.190,00	12.434.860,77	42.869.050,77	38.905.459,25	32.950.980,51	32.109.084,95	841.895,56	9.918.070,26
*** 1 GASTOS DE PERSONAL	2.312.397,00	120.679,14	2.433.076,14	2.323.583,87	2.323.583,87	2.323.583,87		109.492,27
** 12 FUNCIONARIOS	1.853.401,00	109.636,70	1.963.037,70	1.843.602,05	1.843.602,05	1.843.602,05		119.435,65
* 120 RETRIBUCIONES BÁSICAS Y COMPLEMENTARIAS	1.513.835,00	9.636,70	1.523.471,70	1.481.575,86	1.481.575,86	1.481.575,86		41.895,84



Cuenta General 2018

Servicio/Programa/Concepto	Crédito Inicial (1)	Modificaciones (2)	Definitivo (3=1+2)	Gtos.Compromet. (4)	Oblig.Recon.Netas (5)	Pagos (6)	Ob.Pend.Pago (7=5-6)	Reman.Crédito(8=3-5)
12000 SUELDO	525.715,00		525.715,00	505.013,04	505.013,04	505.013,04		20.701,96
12001 TRIENIOS	125.560,00	5.500,00	131.060,00	128.695,77	128.695,77	128.695,77		2.364,23
12002 COMPLEMENTO DE DESTINO	314.319,00	522,06	314.841,06	303.734,62	303.734,62	303.734,62		11.106,44
12003 COMPLEMENTO ESPECÍFICO DEL PUESTO DE	450.010,00	3.584,42	453.594,42	449.750,71	449.750,71	449.750,71		3.843,71
12005 OTRAS REMUNERACIONES	98.231,00	30,22	98.261,22	94.381,72	94.381,72	94.381,72		3.879,50
* 121 RETRIBUCIONES POR SUSTITUCION DE FUNCIO	9.317,00		9.317,00					9.317,00
12100 SUELDO	8.809,00		8.809,00					8.809,00
12101 TRIENIOS	508,00		508,00					508,00
* 124 RETRIBUC. FUNCION. INTERINOS SIN ADSCRI	330.249,00	100.000,00	430.249,00	362.026,19	362.026,19	362.026,19		68.222,81
12400 SUELDO	150.829,00	99.000,00	249.829,00	162.302,14	162.302,14	162.302,14		87.526,86
12401 TRIENIOS	9.859,00	1.000,00	10.859,00	10.605,19	10.605,19	10.605,19		253,81
12402 COMPLEMENTO DE DESTINO	77.880,00		77.880,00	80.544,37	80.544,37	80.544,37		2.664,37-
12403 COMPLEMENTO ESPECIFICO DEL PUESTO DE	59.149,00		59.149,00	70.684,71	70.684,71	70.684,71		11.535,71-
12405 OTRAS REMUNERACIONES	32.532,00		32.532,00	37.889,78	37.889,78	37.889,78		5.357,78-
** 16 CUOTAS,PRESTACIONES Y GASTOS SOCIALES EM	458.996,00	11.042,44	470.038,44	479.981,82	479.981,82	479.981,82		9.943,38-
* 160 CUOTAS SOCIALES	458.996,00	11.042,44	470.038,44	479.981,82	479.981,82	479.981,82		9.943,38-
16000 SEGURIDAD SOCIAL	458.996,00	11.042,44	470.038,44	479.981,82	479.981,82	479.981,82		9.943,38-
*** 2 GASTOS CORRIENTES EN BIENES Y SERVICIOS	288.180,00	30.538,24	318.718,24	264.312,89	97.088,62	97.088,62		221.629,62
** 21 REPARACIONES, MANTENIMIENTO Y CONSERVACI	1.446,00		1.446,00					1.446,00
* 212 EDIFICIOS Y OTRAS CONSTRUCCIONES	100,00		100,00					100,00
21200 EDIFICIOS	100,00		100,00					100,00
* 213 MAQUINARIA,INSTALACIONES Y UTILLAJE	1.226,00		1.226,00					1.226,00
21300 MAQUINARIA	1.126,00		1.126,00					1.126,00
21301 INSTALACIONES	100,00		100,00					100,00
* 214 ELEMENTOS DE TRANSPORTE	10,00		10,00					10,00
21400 ELEMENTOS DE TRANSPORTE	10,00		10,00					10,00
* 215 MOBILIARIO Y ENSERES	100,00		100,00					100,00



Cuenta General 2018

Servicio/Programa/Concepto	Crédito Inicial (1)	Modificaciones (2)	Definitivo (3=1+2)	Gtos.Compromet. (4)	Oblig.Recon.Netas (5)	Pagos (6)	Ob.Pend.Pago (7=5-6)	Reman.Crédito(8=3-5)
21500 MOBILIARIO Y ENSERES	100,00		100,00					100,00
* 219 OTRO INMOVILIZADO MATERIAL	10,00		10,00					10,00
21900 OTRO INMOVILIZADO MATERIAL	10,00		10,00					10,00
** 22 MATERIAL, SUMINISTROS Y OTROS	283.485,00	30.538,24	314.023,24	261.637,44	94.413,17	94.413,17		219.610,07
* 220 MATERIAL DE OFICINA	1.400,00	1.076,00-	324,00	11.153,13	11.153,13	11.153,13		10.829,13-
22000 ORDINARIO NO INVENTARIABLE	1.300,00	1.076,00-	224,00	11.153,13	11.153,13	11.153,13		10.929,13-
22002 MATERIAL INFORMÁTICO NO INVENTARIABLE	100,00		100,00					100,00
* 221 SUMINISTROS	100,00		100,00					100,00
22109 OTROS SUMINISTROS	100,00		100,00					100,00
* 222 COMUNICACIONES	30.000,00	3.000,00-	27.000,00					27.000,00
22201 POSTALES Y TELEGRÁFICAS	30.000,00	3.000,00-	27.000,00					27.000,00
* 223 TRANSPORTES	2.000,00		2.000,00					2.000,00
22300 TRANSPORTES	2.000,00		2.000,00					2.000,00
* 224 PRIMAS DE SEGURO				2.426,22	2.426,22	2.426,22		2.426,22-
22409 DE OTROS RIESGOS				2.426,22	2.426,22	2.426,22		2.426,22-
* 226 GASTOS DIVERSOS	2.000,00		2.000,00					2.000,00
22602 PUBLICIDAD Y PROPAGANDA	1.000,00		1.000,00					1.000,00
22603 JURÍDICOS, CONTENCIOSOS	1.000,00		1.000,00					1.000,00
* 227 TRABAJOS REALIZADOS POR OTRAS EMPRESAS	247.985,00	34.614,24	282.599,24	248.058,09	80.833,82	80.833,82		201.765,42
22701 SEGURIDAD	500,00		500,00	3.880,99	3.880,99	3.880,99		3.380,99-
22703 POSTALES	10.000,00		10.000,00	12.387,29	12.386,82	12.386,82		2.386,82-
22706 ESTUDIOS Y TRABAJOS TÉCNICOS	57.485,00	34.614,24	92.099,24	70.950,79	37.286,79	37.286,79		54.812,45
22709 OTROS	180.000,00		180.000,00	160.839,02	27.279,22	27.279,22		152.720,78
** 23 INDEMNIZACIONES POR RAZÓN DEL SERVICIO	3.249,00		3.249,00	2.675,45	2.675,45	2.675,45		573,55
* 230 DIETAS	1.750,00		1.750,00	1.177,84	1.177,84	1.177,84		572,16
23002 DEL PERSONAL	1.750,00		1.750,00	1.177,84	1.177,84	1.177,84		572,16
* 231 LOCOMOCIÓN	1.499,00		1.499,00	1.497,61	1.497,61	1.497,61		1,39



Cuenta General 2018

Servicio/Programa/Concepto	Crédito Inicial (1)	Modificaciones (2)	Definitivo (3=1+2)	Gtos.Compromet. (4)	Oblig.Recon.Netas (5)	Pagos (6)	Ob.Pend.Pago (7=5-6)	Reman.Crédito(8=3-5)
23102 DEL PERSONAL	1.499,00		1.499,00	1.497,61	1.497,61	1.497,61		1,39
*** 4 TRANSFERENCIAS CORRIENTES	27.428.613,00	12.283.643,39	39.712.256,39	35.986.087,79	30.198.833,32	29.356.937,76	841.895,56	9.513.423,07
** 46 AL SECTOR PÚBLICO LOCAL	5.427.611,00	8.984.293,51	14.411.904,51	14.043.681,32	9.484.180,96	9.211.887,34	272.293,62	4.927.723,55
* 463 A ENTID.Y ACTIV. EN EL ÁREA EDUCACIÓN Y		9.227.292,51	9.227.292,51	9.227.292,50	4.667.792,14	4.667.792,14		4.559.500,37
46351 ENTID.PROMOT.PR.ESC.TALLER,CASAS OFIC		9.227.292,51	9.227.292,51	9.227.292,50	4.667.792,14	4.667.792,14		4.559.500,37
* 465 A ENTID.Y ACTIV. EN ÁREA EMPLEO Y RELAC	4.177.611,00	150.000,00-	4.027.611,00	3.662.507,60	3.662.507,60	3.413.440,02	249.067,58	365.103,40
46501 PLANES DE CONTRATACION TEMPORAL	4.177.611,00	150.000,00-	4.027.611,00	3.662.507,60	3.662.507,60	3.413.440,02	249.067,58	365.103,40
* 468 A ENTID.Y ACTIV. EN ÁREA DESARROLLO Y C	1.250.000,00	92.999,00-	1.157.001,00	1.153.881,22	1.153.881,22	1.130.655,18	23.226,04	3.119,78
46801 AGENCIAS DE DESARROLLO LOCAL	1.250.000,00	92.999,00-	1.157.001,00	1.153.881,22	1.153.881,22	1.130.655,18	23.226,04	3.119,78
** 47 A EMPRESAS PRIVADAS	20.266.251,00	1.619.675,59	21.885.926,59	18.616.788,10	18.200.792,98	17.889.186,79	311.606,19	3.685.133,61
* 475 A ENTID.Y ACTIV. EN ÁREA EMPLEO Y RELAC	20.266.251,00	1.619.675,59	21.885.926,59	18.616.788,10	18.200.792,98	17.889.186,79	311.606,19	3.685.133,61
47501 INICIATIVA EMPRESARIAL Y AUTOEMPLEO	13.607.651,00	1.263.295,00	14.870.946,00	12.358.633,80	12.358.633,80	12.058.868,91	299.764,89	2.512.312,20
47502 INSERCIÓN LABORAL DE PERSONAS DISCAPA	5.800.000,00	456.380,59	6.256.380,59	6.056.788,57	5.640.793,45	5.629.272,15	11.521,30	615.587,14
47505 CUOTAS SOCIALES Y CAPITALIZACIÓN DE P	200.000,00		200.000,00	184.365,73	184.365,73	184.045,73	320,00	15.634,27
47599 OTRAS ACTUACIONES EN MAT.DE EMPLEO Y	658.600,00	100.000,00-	558.600,00	17.000,00	17.000,00	17.000,00		541.600,00
** 48 A FAMILIAS E INSTITUCIONES SIN FINES DE	1.734.751,00	1.679.674,29	3.414.425,29	3.325.618,37	2.513.859,38	2.255.863,63	257.995,75	900.565,91
* 483 A ENTID.Y ACTIV. EN EL ÁREA EDUCACIÓN Y		926.543,02	926.543,02	897.951,06	492.389,42	492.389,42		434.153,60
48300 BECAS Y AYUDAS PARA ESTUDIOS		77.751,00	77.751,00	77.751,00	66.249,00	66.249,00		11.502,00
48357 ENTID.PROMOT.PR.ESC.TALLER,CASAS OFIC		848.792,02	848.792,02	820.200,06	426.140,42	426.140,42		422.651,60
* 485 A ENTID.Y ACTIV. EN ÁREA EMPLEO Y RELAC	1.734.751,00	753.131,27	2.487.882,27	2.427.667,31	2.021.469,96	1.763.474,21	257.995,75	466.412,31
48502 ACTUACIONES DE EMPLEO COLECTIVOS DESF	60.000,00		60.000,00	60.000,00	60.000,00	60.000,00		
48506 EMPLEO PÚBLICO INSTITUCIONAL	750.000,00	654.881,61	1.404.881,61	1.404.881,61	998.684,26	740.688,51	257.995,75	406.197,35
48509 INICIACIÓN LABORAL DE PERSONAS DISCAP	854.251,00	98.249,66	952.500,66	952.500,65	952.500,65	952.500,65		0,01
48510 MEDIDAS PARA LA ADAPTACIÓN LABORAL	10.500,00		10.500,00	10.285,05	10.285,05	10.285,05		214,95
48599 OTRAS ACTUACIONES MAT.DE EMPLEO Y REL	60.000,00		60.000,00					60.000,00
*** 7 TRANSFERENCIAS DE CAPITAL	405.000,00		405.000,00	331.474,70	331.474,70	331.474,70		73.525,30
** 77 A EMPRESAS PRIVADAS	405.000,00		405.000,00	331.474,70	331.474,70	331.474,70		73.525,30



Cuenta General 2018

Servicio/Programa/Concepto	Crédito Inicial (1)	Modificaciones (2)	Definitivo (3=1+2)	Gtos.Compromet. (4)	Oblig.Recon.Netas (5)	Pagos (6)	Ob.Pend.Pago (7=5-6)	Reman.Crédito(8=3-5)
* 775 A ENTID.Y ACTIV. EN ÁREA EMPLEO Y RELAC	405.000,00		405.000,00	331.474,70	331.474,70	331.474,70		73.525,30
77503 INSERCIÓN LABORAL DE PERSONAS DISCAPA	405.000,00		405.000,00	331.474,70	331.474,70	331.474,70		73.525,30
***** 5703 FORMACIÓN	41.288.636,00	46.662.791,09	87.951.427,09	81.240.934,96	23.129.710,12	22.140.103,73	989.606,39	64.821.716,97
**** 324A FORMACIÓN PROFESIONAL OCUPACIONAL Y CO	29.595.660,00	47.494.226,68	77.089.886,68	72.714.371,09	20.196.495,76	19.214.569,37	981.926,39	56.893.390,92
*** 1 GASTOS DE PERSONAL	2.799.088,00	135.628,00	2.934.716,00	2.757.639,77	2.757.639,77	2.757.639,77		177.076,23
** 12 FUNCIONARIOS	2.309.187,00	108.628,00	2.417.815,00	2.200.087,03	2.200.087,03	2.200.087,03		217.727,97
* 120 RETRIBUCIONES BÁSICAS Y COMPLEMENTARIAS	1.754.143,00		1.754.143,00	1.686.897,08	1.686.897,08	1.686.897,08		67.245,92
12000 SUELDO	642.270,00		642.270,00	613.175,96	613.175,96	613.175,96		29.094,04
12001 TRIENIOS	131.770,00		131.770,00	127.050,96	127.050,96	127.050,96		4.719,04
12002 COMPLEMENTO DE DESTINO	334.937,00		334.937,00	317.836,13	317.836,13	317.836,13		17.100,87
12003 COMPLEMENTO ESPECÍFICO DEL PUESTO DE	517.603,00		517.603,00	504.924,88	504.924,88	504.924,88		12.678,12
12005 OTRAS REMUNERACIONES	127.563,00		127.563,00	123.909,15	123.909,15	123.909,15		3.653,85
* 121 RETRIBUCIONES POR SUSTITUCION DE FUNCIO	23.628,00		23.628,00	8.136,02	8.136,02	8.136,02		15.491,98
12100 SUELDO	21.943,00		21.943,00	3.520,94	3.520,94	3.520,94		18.422,06
12101 TRIENIOS	1.153,00		1.153,00	297,08	297,08	297,08		855,92
12102 COMPLEMENTO DE DESTINO				1.794,12	1.794,12	1.794,12		1.794,12-
12103 COMPLEMENTO ESPECÍFICO DEL PUESTO DE	430,00		430,00	1.498,05	1.498,05	1.498,05		1.068,05-
12105 OTRAS REMUNERACIONES	102,00		102,00	1.025,83	1.025,83	1.025,83		923,83-
* 124 RETRIBUC. FUNCION. INTERINOS SIN ADSCRI	531.416,00	108.628,00	640.044,00	505.053,93	505.053,93	505.053,93		134.990,07
12400 SUELDO	529.196,00	98.628,00	627.824,00	231.493,53	231.493,53	231.493,53		396.330,47
12401 TRIENIOS	20,00	10.000,00	10.020,00	8.222,66	8.222,66	8.222,66		1.797,34
12402 COMPLEMENTO DE DESTINO	97,00		97,00	111.694,97	111.694,97	111.694,97		111.597,97-
12403 COMPLEMENTO ESPECIFICO DEL PUESTO DE	1.891,00		1.891,00	124.056,31	124.056,31	124.056,31		122.165,31-
12405 OTRAS REMUNERACIONES	212,00		212,00	29.586,46	29.586,46	29.586,46		29.374,46-
** 13 LABORALES	4,00		4,00					4,00
* 131 LABORAL TEMPORAL	4,00		4,00					4,00
13100 SALARIOS	1,00		1,00					1,00



Cuenta General 2018

Servicio/Programa/Concepto	Crédito Inicial (1)	Modificaciones (2)	Definitivo (3=1+2)	Gtos.Compromet. (4)	Oblig.Recon.Netas (5)	Pagos (6)	Ob.Pend.Pago (7=5-6)	Reman.Crédito(8=3-5)
13101 ANTIGÜEDAD	2,00		2,00					2,00
13102 COMPLEMENTO DE PUESTO DE TRABAJO	1,00		1,00					1,00
** 16 CUOTAS,PRESTACIONES Y GASTOS SOCIALES EM	489.897,00	27.000,00	516.897,00	557.552,74	557.552,74	557.552,74		40.655,74-
* 160 CUOTAS SOCIALES	489.897,00	27.000,00	516.897,00	557.552,74	557.552,74	557.552,74		40.655,74-
16000 SEGURIDAD SOCIAL	489.897,00	27.000,00	516.897,00	557.552,74	557.552,74	557.552,74		40.655,74-
*** 2 GASTOS CORRIENTES EN BIENES Y SERVICIOS	1.559.261,00	572.978,13-	986.282,87	751.505,63	538.798,34	530.670,54	8.127,80	447.484,53
** 21 REPARACIONES, MANTENIMIENTO Y CONSERVACI	29.550,00	6.331,00	35.881,00	34.614,48	33.986,85	33.732,75	254,10	1.894,15
* 212 EDIFICIOS Y OTRAS CONSTRUCCIONES	5.000,00		5.000,00	84,70	84,70	84,70		4.915,30
21200 EDIFICIOS	5.000,00		5.000,00	84,70	84,70	84,70		4.915,30
* 213 MAQUINARIA,INSTALACIONES Y UTILLAJE	23.050,00	3.572,00	26.622,00	26.809,98	26.182,35	25.928,25	254,10	439,65
21300 MAQUINARIA	10.000,00	806,00	10.806,00	5.549,54	5.549,54	5.549,54		5.256,46
21301 INSTALACIONES	12.550,00	2.766,00	15.316,00	21.260,44	20.632,81	20.378,71	254,10	5.316,81-
21302 UTILLAJE	500,00		500,00					500,00
* 214 ELEMENTOS DE TRANSPORTE	500,00		500,00					500,00
21400 ELEMENTOS DE TRANSPORTE	500,00		500,00					500,00
* 215 MOBILIARIO Y ENSERES	500,00	2.759,00	3.259,00	7.719,80	7.719,80	7.719,80		4.460,80-
21500 MOBILIARIO Y ENSERES	500,00	2.759,00	3.259,00	7.719,80	7.719,80	7.719,80		4.460,80-
* 219 OTRO INMOVILIZADO MATERIAL	500,00		500,00					500,00
21900 OTRO INMOVILIZADO MATERIAL	500,00		500,00					500,00
** 22 MATERIAL, SUMINISTROS Y OTROS	1.524.376,00	587.709,13-	936.666,87	709.415,54	497.335,88	489.835,88	7.500,00	439.330,99
* 220 MATERIAL DE OFICINA	13.867,00	8.591,55-	5.275,45	4.321,20	4.321,20	4.321,20		954,25
22000 ORDINARIO NO INVENTARIABLE	13.367,00	8.591,55-	4.775,45	4.321,20	4.321,20	4.321,20		454,25
22002 MATERIAL INFORMÁTICO NO INVENTARIABLE	500,00		500,00					500,00
* 221 SUMINISTROS	56.367,00		56.367,00	43.260,98	43.260,98	43.260,98		13.106,02
22100 ENERGÍA ELÉCTRICA	35.000,00		35.000,00	29.052,25	29.052,25	29.052,25		5.947,75
22101 AGUA	10.000,00		10.000,00	7.817,02	7.817,02	7.817,02		2.182,98
22103 COMBUSTIBLE Y CARBURANTES PARA AUTOMO	1.000,00		1.000,00					1.000,00



Cuenta General 2018

Servicio/Programa/Concepto	Crédito Inicial (1)	Modificaciones (2)	Definitivo (3=1+2)	Gtos.Compromet. (4)	Oblig.Recon.Netas (5)	Pagos (6)	Ob.Pend.Pago (7=5-6)	Reman.Crédito(8=3-5)
22107 COMBUSTIBLE Y CARBURANTES CALEFACCION	7.867,00		7.867,00	6.285,83	6.285,83	6.285,83		1.581,17
22109 OTROS SUMINISTROS	2.500,00		2.500,00	105,88	105,88	105,88		2.394,12
* 222 COMUNICACIONES	500,00		500,00					500,00
22201 POSTALES Y TELEGRÁFICAS	500,00		500,00					500,00
* 223 TRANSPORTES	500,00		500,00					500,00
22300 TRANSPORTES	500,00		500,00					500,00
* 224 PRIMAS DE SEGURO	3.000,00		3.000,00	2.151,54	1.961,48	1.961,48		1.038,52
22409 DE OTROS RIESGOS	3.000,00		3.000,00	2.151,54	1.961,48	1.961,48		1.038,52
* 225 TRIBUTOS	1.000,00		1.000,00					1.000,00
22502 LOCALES	1.000,00		1.000,00					1.000,00
* 226 GASTOS DIVERSOS	627.565,00	387.410,61-	240.154,39	174.815,64	174.075,44	174.075,44		66.078,95
22602 PUBLICIDAD Y PROPAGANDA	31.000,00	2.620,86	33.620,86	3.023,79	3.023,79	3.023,79		30.597,07
22603 JURÍDICOS, CONTENCIOSOS	145,00		145,00					145,00
22606 REUNIONES, CONFERENCIAS Y CURSOS	595.420,00	411.049,48-	184.370,52	160.660,95	159.920,75	159.920,75		24.449,77
22609 OTROS GASTOS DIVERSOS	1.000,00	21.018,01	22.018,01	11.130,90	11.130,90	11.130,90		10.887,11
* 227 TRABAJOS REALIZADOS POR OTRAS EMPRESAS	821.577,00	191.706,97-	629.870,03	484.866,18	273.716,78	266.216,78	7.500,00	356.153,25
22700 LIMPIEZA Y ASEO	37.100,00		37.100,00	33.990,13	33.990,11	33.990,11		3.109,89
22701 SEGURIDAD	20.000,00	2.848,00	22.848,00	11.143,33	11.143,33	11.143,33		11.704,67
22706 ESTUDIOS Y TRABAJOS TÉCNICOS	753.269,00	196.974,97-	556.294,03	429.574,10	218.424,72	210.924,72	7.500,00	337.869,31
22709 OTROS	11.208,00	2.420,00	13.628,00	10.158,62	10.158,62	10.158,62		3.469,38
** 23 INDEMNIZACIONES POR RAZÓN DEL SERVICIO	5.335,00	8.400,00	13.735,00	7.475,61	7.475,61	7.101,91	373,70	6.259,39
* 230 DIETAS	1.270,00	4.200,00	5.470,00	2.576,61	2.576,61	2.371,76	204,85	2.893,39
23002 DEL PERSONAL	1.270,00	4.200,00	5.470,00	2.576,61	2.576,61	2.371,76	204,85	2.893,39
* 231 LOCOMOCIÓN	4.065,00	4.200,00	8.265,00	4.899,00	4.899,00	4.730,15	168,85	3.366,00
23102 DEL PERSONAL	4.065,00	4.200,00	8.265,00	4.899,00	4.899,00	4.730,15	168,85	3.366,00
*** 4 TRANSFERENCIAS CORRIENTES	25.237.311,00	47.862.891,37	73.100.202,37	69.139.441,60	16.834.273,56	15.860.474,97	973.798,59	56.265.928,81
** 44 A E.P.E.,OTRAS ENTIDADES DE Dº PBCO.Y SO	550.000,00		550.000,00	550.000,00	550.000,00	550.000,00		



Cuenta General 2018

Servicio/Programa/Concepto	Crédito Inicial (1)	Modificaciones (2)	Definitivo (3=1+2)	Gtos.Compromet. (4)	Oblig.Recon.Netas (5)	Pagos (6)	Ob.Pend.Pago (7=5-6)	Reman.Crédito(8=3-5)
* 440 A E.P.E. Y OTRAS ENTIDADES DE Dº PBCO.	550.000,00		550.000,00	550.000,00	550.000,00	550.000,00		
44009 AL INSTITUTO DE TURISMO DE LA REGIÓN	550.000,00		550.000,00	550.000,00	550.000,00	550.000,00		
** 46 AL SECTOR PÚBLICO LOCAL	7.831.779,00	6.555.059,11	14.386.838,11	13.304.011,80	1.805.377,17	1.491.744,23	313.632,94	12.581.460,94
* 463 A ENTID.Y ACTIV. EN EL ÁREA EDUCACIÓN Y	7.831.779,00	6.555.059,11	14.386.838,11	13.304.011,80	1.805.377,17	1.491.744,23	313.632,94	12.581.460,94
46351 ENTID.PROMOT.PR.ESC.TALLER,CASAS OFIC	5.436.036,00	1.289.795,91	6.725.831,91	6.665.367,66				6.725.831,91
46352 CURSOS FORMACION PARA EL EMPLEO	2.395.743,00	5.265.263,20	7.661.006,20	6.638.644,14	1.805.377,17	1.491.744,23	313.632,94	5.855.629,03
** 47 A EMPRESAS PRIVADAS	6.927.325,00	28.350.293,87	35.277.618,87	33.984.517,10	8.014.508,39	7.412.624,58	601.883,81	27.263.110,48
* 473 A ENTID.Y ACTIV. EN EL ÁREA EDUCACIÓN Y	6.927.325,00	28.350.293,87	35.277.618,87	33.984.517,10	8.014.508,39	7.412.624,58	601.883,81	27.263.110,48
47354 CURSOS FORMACION PARA EL EMPLEO	6.927.325,00	28.350.293,87	35.277.618,87	33.984.517,10	8.014.508,39	7.412.624,58	601.883,81	27.263.110,48
** 48 A FAMILIAS E INSTITUCIONES SIN FINES DE	9.928.207,00	12.957.538,39	22.885.745,39	21.300.912,70	6.464.388,00	6.406.106,16	58.281,84	16.421.357,39
* 483 A ENTID.Y ACTIV. EN EL ÁREA EDUCACIÓN Y	9.928.207,00	12.957.538,39	22.885.745,39	21.300.912,70	6.464.388,00	6.406.106,16	58.281,84	16.421.357,39
48300 BECAS Y AYUDAS PARA ESTUDIOS	1.750.200,00	31.452,80	1.781.652,80	1.780.240,91	1.772.367,11	1.754.106,59	18.260,52	9.285,69
48354 CURSOS FORMACION PARA EL EMPLEO	5.654.507,00	12.926.085,59	18.580.592,59	17.068.545,04	4.531.832,88	4.491.811,56	40.021,32	14.048.759,71
48357 ENTID.PROMOT.PR.ESC.TALLER,CASAS OFIC	850.000,00	400.000,00	1.250.000,00	1.192.914,75				1.250.000,00
48399 OTRAS ACTUACIONES EN MATERIA DE FORMA	1.673.500,00	400.000,00	1.273.500,00	1.259.212,00	160.188,01	160.188,01		1.113.311,99
*** 6 INVERSIONES REALES		68.685,44	68.685,44	65.784,09	65.784,09	65.784,09		2.901,35
** 62 INVERSIÓN NUEVA ASOCIADA FUNCIONAM.OPERA		55.618,44	55.618,44	52.718,57	52.718,57	52.718,57		2.899,87
* 623 MAQUINARIA		2.461,00	2.461,00	2.977,81	2.977,81	2.977,81		516,81
62300 MAQUINARIA		2.461,00	2.461,00	2.977,81	2.977,81	2.977,81		516,81
* 626 MOBILIARIO Y ENSERES		47.593,39	47.593,39	42.168,52	42.168,52	42.168,52		5.424,87
62600 MOBILIARIO Y ENSERES		47.593,39	47.593,39	42.168,52	42.168,52	42.168,52		5.424,87
* 629 OTROS ACTIVOS MATERIALES		5.564,05	5.564,05	7.572,24	7.572,24	7.572,24		2.008,19
62900 OTROS ACTIVOS MATERIALES		5.564,05	5.564,05	7.572,24	7.572,24	7.572,24		2.008,19
** 63 INVERSIÓN DE REPOSICION ASOCIADA FUNC.OP		13.067,00	13.067,00	13.065,52	13.065,52	13.065,52		1,48
* 632 INSTALACIONES TÉCNICAS		11.604,00	11.604,00	11.603,14	11.603,14	11.603,14		0,86
63200 INSTALACIONES TÉCNICAS		11.604,00	11.604,00	11.603,14	11.603,14	11.603,14		0,86
* 636 MOBILIARIO Y ENSERES		1.463,00	1.463,00	1.462,38	1.462,38	1.462,38		0,62



Cuenta General 2018

Servicio/Programa/Concepto	Crédito Inicial (1)	Modificaciones (2)	Definitivo (3=1+2)	Gtos.Compromet. (4)	Oblig.Recon.Netas (5)	Pagos (6)	Ob.Pend.Pago (7=5-6)	Reman.Crédito(8=3-5)
63600 MOBILIARIO Y ENSERES		1.463,00	1.463,00	1.462,38	1.462,38	1.462,38		0,62
**** 324B ACTUACIONES PARA LA CALIDAD PROFESIONA	11.692.976,00	831.435,59-	10.861.540,41	8.526.563,87	2.933.214,36	2.925.534,36	7.680,00	7.928.326,05
*** 2 GASTOS CORRIENTES EN BIENES Y SERVICIOS	1.850.651,00	1.546.328,37-	304.322,63	261.247,50	130.111,50	130.111,50		174.211,13
** 22 MATERIAL, SUMINISTROS Y OTROS	1.850.651,00	1.546.328,37-	304.322,63	261.247,50	130.111,50	130.111,50		174.211,13
* 226 GASTOS DIVERSOS	1.850.000,00	1.546.328,37-	303.671,63	261.247,50	130.111,50	130.111,50		173.560,13
22606 REUNIONES, CONFERENCIAS Y CURSOS	1.850.000,00	1.546.328,37-	303.671,63	261.247,50	130.111,50	130.111,50		173.560,13
* 227 TRABAJOS REALIZADOS POR OTRAS EMPRESAS	651,00		651,00					651,00
22706 ESTUDIOS Y TRABAJOS TÉCNICOS	651,00		651,00					651,00
*** 4 TRANSFERENCIAS CORRIENTES	9.842.325,00	714.892,78	10.557.217,78	8.265.316,37	2.803.102,86	2.795.422,86	7.680,00	7.754.114,92
** 43 A CONSORCIOS Y FUNDACIONES DE LA CARM	25.000,00		25.000,00	25.000,00	25.000,00	25.000,00		
* 431 A FUNDACIONES DE LA CARM	25.000,00		25.000,00	25.000,00	25.000,00	25.000,00		
43106 A LA FUNDACIÓN INTEGRAL	25.000,00		25.000,00	25.000,00	25.000,00	25.000,00		
** 46 AL SECTOR PÚBLICO LOCAL	1.807.125,00	482.223,49	2.289.348,49	2.066.689,21	241.991,27	234.311,27	7.680,00	2.047.357,22
* 463 A ENTID.Y ACTIV. EN EL ÁREA EDUCACIÓN Y	1.807.125,00	482.223,49	2.289.348,49	2.066.689,21	241.991,27	234.311,27	7.680,00	2.047.357,22
46350 FORMACION DE RECURSOS HUMANOS	807.125,00	17.776,50-	789.348,50	573.655,27	241.991,27	234.311,27	7.680,00	547.357,23
46351 ENTID.PROMOT.PR.ESC.TALLER,CASAS OFIC	1.000.000,00	499.999,99	1.499.999,99	1.493.033,94				1.499.999,99
** 47 A EMPRESAS PRIVADAS	5.520.700,00	35.325,23-	5.485.374,77	4.260.546,56	1.742.347,03	1.742.347,03		3.743.027,74
* 473 A ENTID.Y ACTIV. EN EL ÁREA EDUCACIÓN Y	5.520.700,00	35.325,23-	5.485.374,77	4.260.546,56	1.742.347,03	1.742.347,03		3.743.027,74
47352 FORMACION DE RECURSOS HUMANOS	5.520.700,00	35.325,23-	5.485.374,77	4.260.546,56	1.742.347,03	1.742.347,03		3.743.027,74
** 48 A FAMILIAS E INSTITUCIONES SIN FINES DE	2.489.500,00	267.994,52	2.757.494,52	1.913.080,60	793.764,56	793.764,56		1.963.729,96
* 483 A ENTID.Y ACTIV. EN EL ÁREA EDUCACIÓN Y	2.489.500,00	267.994,52	2.757.494,52	1.913.080,60	793.764,56	793.764,56		1.963.729,96
48356 PROGRAMAS Y OTROS CURSOS DE FORMACION	2.489.500,00	267.994,52	2.757.494,52	1.913.080,60	793.764,56	793.764,56		1.963.729,96
***** 5704 INTERMEDIACIÓN Y CONTRATOS	17.475.648,00	2.633.509,80	20.109.157,80	17.941.599,20	15.907.711,40	15.853.322,79	54.388,61	4.201.446,40
**** 312A PRESTACIONES A LOS DESEMPLEADOS	17.475.648,00	2.633.509,80	20.109.157,80	17.941.599,20	15.907.711,40	15.853.322,79	54.388,61	4.201.446,40
*** 1 GASTOS DE PERSONAL	13.124.798,00	18.407,01-	13.106.390,99	11.927.467,74	11.922.967,74	11.922.967,74		1.183.423,25
** 12 FUNCIONARIOS	10.304.907,00	26.018,58-	10.278.888,42	9.288.003,94	9.288.003,94	9.288.003,94		990.884,48
* 120 RETRIBUCIONES BÁSICAS Y COMPLEMENTARIAS	5.499.800,00	31.281,42	5.531.081,42	5.339.339,87	5.339.339,87	5.339.339,87		191.741,55



Cuenta General 2018

Servicio/Programa/Concepto	Crédito Inicial (1)	Modificaciones (2)	Definitivo (3=1+2)	Gtos.Compromet. (4)	Oblig.Recon.Netas (5)	Pagos (6)	Ob.Pend.Pago (7=5-6)	Reman.Crédito(8=3-5)
12000 SUELDO	2.157.817,00	4.618,84	2.162.435,84	2.077.156,68	2.077.156,68	2.077.156,68		85.279,16
12001 TRIENIOS	387.490,00		387.490,00	376.596,91	376.596,91	376.596,91		10.893,09
12002 COMPLEMENTO DE DESTINO	1.188.301,00	2.686,74	1.190.987,74	1.149.666,33	1.149.666,33	1.149.666,33		41.321,41
12003 COMPLEMENTO ESPECÍFICO DEL PUESTO DE	1.361.929,00	23.975,84	1.385.904,84	1.339.354,20	1.339.354,20	1.339.354,20		46.550,64
12005 OTRAS REMUNERACIONES	404.263,00		404.263,00	396.565,75	396.565,75	396.565,75		7.697,25
* 121 RETRIBUCIONES POR SUSTITUCION DE FUNCIO	418.258,00	90.800,00-	327.458,00	24.330,22	24.330,22	24.330,22		303.127,78
12100 SUELDO	403.022,00	90.800,00-	312.222,00	9.901,41	9.901,41	9.901,41		302.320,59
12101 TRIENIOS	12.505,00		12.505,00	1.272,00	1.272,00	1.272,00		11.233,00
12102 COMPLEMENTO DE DESTINO	640,00		640,00	5.572,20	5.572,20	5.572,20		4.932,20-
12103 COMPLEMENTO ESPECÍFICO DEL PUESTO DE	1.736,00		1.736,00	4.741,13	4.741,13	4.741,13		3.005,13-
12105 OTRAS REMUNERACIONES	355,00		355,00	2.843,48	2.843,48	2.843,48		2.488,48-
* 124 RETRIBUC. FUNCION. INTERINOS SIN ADSCRI	4.386.849,00	33.500,00	4.420.349,00	3.924.333,85	3.924.333,85	3.924.333,85		496.015,15
12400 SUELDO	4.293.405,00	126.125,05-	4.167.279,95	1.815.471,38	1.815.471,38	1.815.471,38		2.351.808,57
12401 TRIENIOS	7.185,00	159.625,05	166.810,05	158.253,43	158.253,43	158.253,43		8.556,62
12402 COMPLEMENTO DE DESTINO	27.930,00		27.930,00	864.806,91	864.806,91	864.806,91		836.876,91-
12403 COMPLEMENTO ESPECIFICO DEL PUESTO DE	42.505,00		42.505,00	905.227,22	905.227,22	905.227,22		862.722,22-
12405 OTRAS REMUNERACIONES	15.824,00		15.824,00	180.574,91	180.574,91	180.574,91		164.750,91-
** 13 LABORALES	6,00		6,00					6,00
* 131 LABORAL TEMPORAL	6,00		6,00					6,00
13100 SALARIOS	1,00		1,00					1,00
13101 ANTIGÜEDAD	1,00		1,00					1,00
13102 COMPLEMENTO DE PUESTO DE TRABAJO	3,00		3,00					3,00
13103 OTRAS REMUNERACIONES	1,00		1,00					1,00
** 16 CUOTAS,PRESTACIONES Y GASTOS SOCIALES EM	2.819.885,00	7.611,57	2.827.496,57	2.639.463,80	2.634.963,80	2.634.963,80		192.532,77
* 160 CUOTAS SOCIALES	2.783.885,00	7.611,57	2.791.496,57	2.634.963,80	2.634.963,80	2.634.963,80		156.532,77
16000 SEGURIDAD SOCIAL	2.783.885,00	7.611,57	2.791.496,57	2.634.963,80	2.634.963,80	2.634.963,80		156.532,77
* 162 GASTOS SOCIALES DEL PERSONAL	36.000,00		36.000,00	4.500,00				36.000,00



Cuenta General 2018

Servicio/Programa/Concepto	Crédito Inicial (1)	Modificaciones (2)	Definitivo (3=1+2)	Gtos.Compromet. (4)	Oblig.Recon.Netas (5)	Pagos (6)	Ob.Pend.Pago (7=5-6)	Reman.Crédito(8=3-5)
16200 FORMACIÓN Y PERFECCIONAMIENTO DEL PER	36.000,00		36.000,00	4.500,00				36.000,00
*** 2 GASTOS CORRIENTES EN BIENES Y SERVICIOS	2.700.850,00	305.784,41-	2.395.065,59	2.175.639,59	1.949.537,27	1.912.797,72	36.739,55	445.528,32
** 20 ARRENDAMIENTOS Y CÁNONES	270.000,00	80.047,78	350.047,78	326.043,90	326.043,90	321.619,92	4.423,98	24.003,88
* 202 ARRENDAMIENTOS DE EDIFICIOS Y OTRAS CON	270.000,00	79.300,00	349.300,00	325.296,12	325.296,12	320.872,14	4.423,98	24.003,88
20200 ARRENDAMIENTOS DE EDIFICIOS	270.000,00	79.300,00	349.300,00	325.296,12	325.296,12	320.872,14	4.423,98	24.003,88
* 206 ARRENDAMIENTOS EQUIPOS PARA PROCESOS IN		747,78	747,78	747,78	747,78	747,78		
20600 ARRENDAMIENTOS EQUIPOS PARA PROCESOS		747,78	747,78	747,78	747,78	747,78		
** 21 REPARACIONES, MANTENIMIENTO Y CONSERVACI	251.200,00	140.180,61-	111.019,39	78.439,48	77.105,84	76.682,34	423,50	33.913,55
* 212 EDIFICIOS Y OTRAS CONSTRUCCIONES	170.000,00	133.802,61-	36.197,39	22.120,04	22.120,04	22.120,04		14.077,35
21200 EDIFICIOS	170.000,00	133.802,61-	36.197,39	22.120,04	22.120,04	22.120,04		14.077,35
* 213 MAQUINARIA,INSTALACIONES Y UTILLAJE	78.200,00	6.378,00-	71.822,00	56.319,44	54.985,80	54.562,30	423,50	16.836,20
21300 MAQUINARIA	11.000,00		11.000,00	5.625,29	5.625,29	5.201,79	423,50	5.374,71
21301 INSTALACIONES	66.700,00	6.378,00-	60.322,00	50.694,15	49.360,51	49.360,51		10.961,49
21302 UTILLAJE	500,00		500,00					500,00
* 214 ELEMENTOS DE TRANSPORTE	500,00		500,00					500,00
21400 ELEMENTOS DE TRANSPORTE	500,00		500,00					500,00
* 215 MOBILIARIO Y ENSERES	2.500,00		2.500,00					2.500,00
21500 MOBILIARIO Y ENSERES	2.500,00		2.500,00					2.500,00
** 22 MATERIAL, SUMINISTROS Y OTROS	2.168.150,00	247.051,58-	1.921.098,42	1.759.967,81	1.535.199,13	1.503.370,16	31.828,97	385.899,29
* 220 MATERIAL DE OFICINA	27.000,00	8.405,00	35.405,00	14.429,33	6.024,34	6.024,34		29.380,66
22000 ORDINARIO NO INVENTARIABLE	25.000,00		25.000,00	6.024,34	6.024,34	6.024,34		18.975,66
22002 MATERIAL INFORMÁTICO NO INVENTARIABLE	2.000,00	8.405,00	10.405,00	8.404,99				10.405,00
* 221 SUMINISTROS	441.000,00	57.662,00-	383.338,00	355.486,23	355.486,23	352.868,60	2.617,63	27.851,77
22100 ENERGÍA ELÉCTRICA	376.000,00	57.662,00-	318.338,00	322.445,33	322.445,33	322.445,33		4.107,33-
22101 AGUA	45.000,00		45.000,00	19.464,90	19.464,90	18.938,39	526,51	25.535,10
22109 OTROS SUMINISTROS	20.000,00		20.000,00	13.576,00	13.576,00	11.484,88	2.091,12	6.424,00
* 222 COMUNICACIONES	5.000,00		5.000,00					5.000,00



Cuenta General 2018

Servicio/Programa/Concepto	Crédito Inicial (1)	Modificaciones (2)	Definitivo (3=1+2)	Gtos.Compromet. (4)	Oblig.Recon.Netas (5)	Pagos (6)	Ob.Pend.Pago (7=5-6)	Reman.Crédito(8=3-5)
22201 POSTALES Y TELEGRÁFICAS	5.000,00		5.000,00					5.000,00
* 223 TRANSPORTES	5.000,00		5.000,00	7.660,39	7.660,39	7.660,39		2.660,39-
22300 TRANSPORTES	5.000,00		5.000,00	7.660,39	7.660,39	7.660,39		2.660,39-
* 224 PRIMAS DE SEGURO	10.000,00		10.000,00	7.594,85	7.594,85	7.594,85		2.405,15
22409 DE OTROS RIESGOS	10.000,00		10.000,00	7.594,85	7.594,85	7.594,85		2.405,15
* 225 TRIBUTOS	5.000,00		5.000,00	1.565,29	1.565,29	1.565,29		3.434,71
22502 LOCALES	5.000,00		5.000,00	1.565,29	1.565,29	1.565,29		3.434,71
* 226 GASTOS DIVERSOS	2.500,00	33.876,00	36.376,00	17.436,27	10.962,77	10.962,77		25.413,23
22602 PUBLICIDAD Y PROPAGANDA		6.475,00	6.475,00	6.473,50				6.475,00
22603 JURÍDICOS, CONTENCIOSOS	500,00		500,00					500,00
22606 REUNIONES, CONFERENCIAS Y CURSOS	1.000,00	17.703,00	18.703,00	701,80	701,80	701,80		18.001,20
22609 OTROS GASTOS DIVERSOS	1.000,00	9.698,00	10.698,00	10.260,97	10.260,97	10.260,97		437,03
* 227 TRABAJOS REALIZADOS POR OTRAS EMPRESAS	1.672.650,00	231.670,58-	1.440.979,42	1.355.795,45	1.145.905,26	1.116.693,92	29.211,34	295.074,16
22700 LIMPIEZA Y ASEO	330.000,00		330.000,00	308.377,52	307.907,76	307.907,76		22.092,24
22701 SEGURIDAD	901.000,00	225.775,74-	675.224,26	615.649,76	571.662,80	571.662,80		103.561,46
22706 ESTUDIOS Y TRABAJOS TÉCNICOS	5.000,00	1.815,00	6.815,00	52.943,49	52.943,49	52.943,49		46.128,49-
22707 ESTUDIOS Y TRAB.TECN. INFORMATIC.YPRO	320.000,00	110.396,83-	209.603,17	173.913,30	159.175,50	129.964,16	29.211,34	50.427,67
22709 OTROS	116.650,00	102.686,99	219.336,99	204.911,38	54.215,71	54.215,71		165.121,28
** 23 INDEMNIZACIONES POR RAZÓN DEL SERVICIO	11.500,00	1.400,00	12.900,00	11.188,40	11.188,40	11.125,30	63,10	1.711,60
* 230 DIETAS	2.500,00	700,00	3.200,00	1.511,69	1.511,69	1.448,59	63,10	1.688,31
23002 DEL PERSONAL	2.500,00	700,00	3.200,00	1.511,69	1.511,69	1.448,59	63,10	1.688,31
* 231 LOCOMOCIÓN	9.000,00	700,00	9.700,00	9.676,71	9.676,71	9.676,71		23,29
23102 DEL PERSONAL	9.000,00	700,00	9.700,00	9.676,71	9.676,71	9.676,71		23,29
*** 4 TRANSFERENCIAS CORRIENTES	1.500.000,00	1.798.784,68	3.298.784,68	3.289.515,45	1.546.280,08	1.546.280,08		1.752.504,60
** 48 A FAMILIAS E INSTITUCIONES SIN FINES DE	1.500.000,00	1.798.784,68	3.298.784,68	3.289.515,45	1.546.280,08	1.546.280,08		1.752.504,60
* 485 A ENTID.Y ACTIV. EN ÁREA EMPLEO Y RELAC	1.500.000,00	1.798.784,68	3.298.784,68	3.289.515,45	1.546.280,08	1.546.280,08		1.752.504,60
48505 CULTURA EMPRESARIAL Y ORIENTACION PRO	1.500.000,00	1.798.784,68	3.298.784,68	3.289.515,45	1.546.280,08	1.546.280,08		1.752.504,60



Cuenta General 2018

Servicio/Programa/Concepto	Crédito Inicial (1)	Modificaciones (2)	Definitivo (3=1+2)	Gtos.Compromet. (4)	Oblig.Recon.Netas (5)	Pagos (6)	Ob.Pend.Pago (7=5-6)	Reman.Crédito(8=3-5)
*** 6 INVERSIONES REALES	150.000,00	1.158.916,54	1.308.916,54	548.976,42	488.926,31	471.277,25	17.649,06	819.990,23
** 62 INVERSIÓN NUEVA ASOCIADA FUNCIONAM.OPERA	145.600,00	438.818,95	584.418,95	386.114,63	327.405,20	309.756,14	17.649,06	257.013,75
* 620 TERRENOS Y BIENES NATURALES		45.738,56	45.738,56	45.738,56				45.738,56
62000 TERRENOS Y BIENES NATURALES		45.738,56	45.738,56	45.738,56				45.738,56
* 621 EDIFICIOS Y OTRAS CONSTRUCCIONES	95.400,00	101.494,51	196.894,51	13.618,34	5.978,73	5.978,73		190.915,78
62100 EDIFICIOS	95.400,00	101.494,51	196.894,51	13.618,34	5.978,73	5.978,73		190.915,78
* 622 INSTALACIONES TÉCNICAS	100,00	20.000,00	20.100,00	21.400,89	16.069,63	16.069,63		4.030,37
62200 INSTALACIONES TÉCNICAS	100,00	20.000,00	20.100,00	21.400,89	16.069,63	16.069,63		4.030,37
* 626 MOBILIARIO Y ENSERES	25.000,00	77.516,81	102.516,81	91.224,12	91.224,12	73.575,06	17.649,06	11.292,69
62600 MOBILIARIO Y ENSERES	25.000,00	77.516,81	102.516,81	91.224,12	91.224,12	73.575,06	17.649,06	11.292,69
* 627 EQUIPOS PARA PROCESOS DE INFORMACIÓN	25.000,00	193.409,14	218.409,14	200.258,33	200.258,33	200.258,33		18.150,81
62700 EQUIPOS PARA PROCESOS DE INFORMACIÓN	25.000,00	193.409,14	218.409,14	200.258,33	200.258,33	200.258,33		18.150,81
* 629 OTROS ACTIVOS MATERIALES	100,00	659,93	759,93	13.874,39	13.874,39	13.874,39		13.114,46-
62900 OTROS ACTIVOS MATERIALES	100,00	659,93	759,93	13.874,39	13.874,39	13.874,39		13.114,46-
** 63 INVERSIÓN DE REPOSICION ASOCIADA FUNC.OP	1.400,00	199.987,00	201.387,00	150.761,79	150.761,79	150.761,79		50.625,21
* 631 EDIFICIOS Y OTRAS CONSTRUCCIONES	1.000,00	117.831,00	118.831,00	73.076,87	73.076,87	73.076,87		45.754,13
63100 EDIFICIOS	1.000,00	117.831,00	118.831,00	73.076,87	73.076,87	73.076,87		45.754,13
* 632 INSTALACIONES TÉCNICAS	100,00	72.156,00	72.256,00	36.380,37	36.380,37	36.380,37		35.875,63
63200 INSTALACIONES TÉCNICAS	100,00	72.156,00	72.256,00	36.380,37	36.380,37	36.380,37		35.875,63
* 636 MOBILIARIO Y ENSERES	100,00	10.000,00	10.100,00	41.304,55	41.304,55	41.304,55		31.204,55-
63600 MOBILIARIO Y ENSERES	100,00	10.000,00	10.100,00	41.304,55	41.304,55	41.304,55		31.204,55-
* 637 EQUIPOS PARA PROCESOS DE INFORMACIÓN	100,00		100,00					100,00
63700 EQUIPOS PARA PROCESOS DE INFORMACIÓN	100,00		100,00					100,00
* 639 OTROS ACTIVOS MATERIALES	100,00		100,00					100,00
63900 OTROS ACTIVOS MATERIALES	100,00		100,00					100,00
** 64 GASTOS DE INVERSIONES DE CARÁCTER INMATE	3.000,00	520.110,59	523.110,59	12.100,00	10.759,32	10.759,32		512.351,27
* 645 APLICACIONES INFORMÁTICAS	3.000,00	12.100,00	15.100,00	12.100,00	10.759,32	10.759,32		4.340,68



Cuenta General 2018

Servicio/Programa/Concepto	Crédito Inicial (1)	Modificaciones (2)	Definitivo (3=1+2)	Gtos.Compromet. (4)	Oblig.Recon.Netas (5)	Pagos (6)	Ob.Pend.Pago (7=5-6)	Reman.Crédito(8=3-5)
64500 APLICACIONES INFORMÁTICAS	3.000,00	12.100,00	15.100,00	12.100,00	10.759,32	10.759,32		4.340,68
* 649 OTRO INMOVILIZADO INMATERIAL		508.010,59	508.010,59					508.010,59
64900 OTRO INMOVILIZADO INMATERIAL		508.010,59	508.010,59					508.010,59

B) LIQUIDACIÓN DEL PRESUPUESTO DE INGRESOS.

LQP-V114
Resumen por Capítulos
Mes: 1 a 12

Clasificación Económica	Previsión Inicial	Modif. Previsiones	Prev. Definitiva	Dchos. Reconocidos	Dchos. Anulados	Dchos. Cancelados	Dchos Rdos Netos	Recaudación Neta	Dchos.Ptes.31-12	Exceso/Defec. Prev
3 TASAS, PRECIOS PÚBLICOS Y OTROS ING	721.393,00		721.393,00	6.710.867,43	1.605.689,08		5.105.178,35	1.567.245,04	3.537.933,31	4.383.785,35
4 TRANSFERENCIAS CORRIENTES	91.221.821,00	7.764.061,76	98.985.882,76	99.044.257,15	13.615.446,95		85.428.810,20	56.526.431,20	28.902.379,00	13.557.072,56-
5 INGRESOS PATRIMONIALES	5.000,00		5.000,00	13,01			13,01	13,01		4.986,99-
7 TRANSFERENCIAS DE CAPITAL	555.000,00		555.000,00	1.546.120,00			1.546.120,00	1.546.120,00		991.120,00
8 ACTIVOS FINANCIEROS		53.918.970,62	53.918.970,62							53.918.970,62-
* TOTAL INFORME	92.503.214,00	61.683.032,38	154.186.246,38	107.301.257,59	15.221.136,03		92.080.121,56	59.639.809,25	32.440.312,31	62.106.124,82-

LQP-M115
Resumen por Artículos
Mes: 1 a 12

Clasificación Económica	Previsión Inicial	Modif. Previsiones	Prev.Definitiva	Dchos. Reconocidos	Dchos. Anulados	Dchos. Cancelados	Dchos.Rdos. Netos	Recaudación Neta	Dchos.Ptes.31-12	Exceso/Defec. Prev
30 TASAS	409,00		409,00	757,25			757,25	757,25		348,25
38 REINTEGROS DE OPERACION	470.982,00		470.982,00	5.871.783,12	1.161.604,45		4.710.178,67	1.650.980,55	3.059.198,12	4.239.196,67
39 OTROS INGRESOS	250.002,00		250.002,00	838.327,06	444.084,63		394.242,43	84.492,76-	478.735,19	144.240,43
* 3 TASAS, PRECIOS PÚBLICOS	721.393,00		721.393,00	6.710.867,43	1.605.689,08		5.105.178,35	1.567.245,04	3.537.933,31	4.383.785,35
40 DEL SECTOR PÚBLICO ESTA	54.389.000,00	7.684.718,00	62.073.718,00	62.083.772,45	4.973.044,72		57.110.727,73	57.110.727,73		4.962.990,27-
42 DE LA ADMINISTRACIÓN GR	36.832.821,00	65.490,96	36.898.311,96	36.898.311,96	8.610.395,03		28.287.916,93	614.462,07-	28.902.379,00	8.610.395,03-



Cuenta General 2018

Clasificación Económica	Previsión Inicial	Modif. Previsiones	Prev.Definitiva	Dchos. Reconocidos	Dchos. Anulados	Dchos. Cancelados	Dchos.Rdos. Netos	Recaudación Neta	Dchos.Ptes.31-12	Exceso/Defec. Prev
49 DEL EXTERIOR		13.852,80	13.852,80	62.172,74	32.007,20		30.165,54	30.165,54		16.312,74
* 4 TRANSFERENCIAS CORRIENTE	91.221.821,00	7.764.061,76	98.985.882,76	99.044.257,15	13.615.446,95		85.428.810,20	56.526.431,20	28.902.379,00	13.557.072,56-
52 INTERESES DE DEPÓSITOS	5.000,00		5.000,00	13,01			13,01	13,01		4.986,99-
* 5 INGRESOS PATRIMONIALES	5.000,00		5.000,00	13,01			13,01	13,01		4.986,99-
70 DEL SECTOR PÚBLICO ESTA	555.000,00		555.000,00	1.546.120,00			1.546.120,00	1.546.120,00		991.120,00
* 7 TRANSFERENCIAS DE CAPITA	555.000,00		555.000,00	1.546.120,00			1.546.120,00	1.546.120,00		991.120,00
87 REMANENTE DE TESORERIA		53.918.970,62	53.918.970,62							53.918.970,62-
* 8 ACTIVOS FINANCIEROS		53.918.970,62	53.918.970,62							53.918.970,62-
** TOTAL INFORME	92.503.214,00	61.683.032,38	154.186.246,38	107.301.257,59	15.221.136,03		92.080.121,56	59.639.809,25	32.440.312,31	62.106.124,82-

LQP-M116
Resumen por Conceptos
Mes: 1 a 12

Clasificación Económica	Previsión Inicial	Modif. Previsiones	Prev. Definitiva	Dchos. Reconocidos	Dchos. Anulados	Dchos. Cancelados	Dchos.Rdos. Netos	Recaudación Neta	Dchos.Ptes.31-12	Exceso/Defec. Prev
301 TASAS GENERALES DE LA	298,00		298,00	74,36			74,36	74,36		223,64-
309 TASAS EN MATERIA DE E	111,00		111,00	682,89			682,89	682,89		571,89
* 30 TASAS	409,00		409,00	757,25			757,25	757,25		348,25
380 DE EJERCICIOS CERRADO	50.002,00		50.002,00	105.170,67			105.170,67	105.170,67		55.168,67
381 DEL PRESUPUESTO CORRI	420.962,00		420.962,00	370.177,41			370.177,41	368.096,26	2.081,15	50.784,59-
382 DE SUBVENCIONES COFIN	18,00		18,00	5.396.435,04	1.161.604,45		4.234.830,59	1.177.713,62	3.057.116,97	4.234.812,59
* 38 REINTEGROS DE OPERACIO	470.982,00		470.982,00	5.871.783,12	1.161.604,45		4.710.178,67	1.650.980,55	3.059.198,12	4.239.196,67
391 RECARGOS, MULTAS Y CO	250.001,00		250.001,00	824.884,98	444.084,63		380.800,35	97.934,84-	478.735,19	130.799,35
399 INGRESOS DIVERSOS	1,00		1,00	13.442,08			13.442,08	13.442,08		13.441,08
* 39 OTROS INGRESOS	250.002,00		250.002,00	838.327,06	444.084,63		394.242,43	84.492,76-	478.735,19	144.240,43
** 3 TASAS, PRECIOS PÚBLICOS	721.393,00		721.393,00	6.710.867,43	1.605.689,08		5.105.178,35	1.567.245,04	3.537.933,31	4.383.785,35
404 SUBVENC.FINALISTAS AC	54.389.000,00	7.684.718,00	62.073.718,00	62.083.772,45	4.973.044,72		57.110.727,73	57.110.727,73		4.962.990,27-



Clasificación Económica	Previsión Inicial	Modif. Previsiones	Prev. Definitiva	Dchos. Reconocidos	Dchos. Anulados	Dchos. Cancelados	Dchos.Rdos. Netos	Recaudación Neta	Dchos.Ptes.31-12	Exceso/Defec. Prev
* 40 DEL SECTOR PÚBLICO EST	54.389.000,00	7.684.718,00	62.073.718,00	62.083.772,45	4.973.044,72		57.110.727,73	57.110.727,73		4.962.990,27-
420 DE LA CONSEJERÍA A LA	36.832.821,00	65.490,96	36.898.311,96	36.898.311,96	8.610.395,03		28.287.916,93	614.462,07-	28.902.379,00	8.610.395,03-
* 42 DE LA ADMINISTRACIÓN G	36.832.821,00	65.490,96	36.898.311,96	36.898.311,96	8.610.395,03		28.287.916,93	614.462,07-	28.902.379,00	8.610.395,03-
492 OTRAS TRANSFERENCIAS		13.852,80	13.852,80	62.172,74	32.007,20		30.165,54	30.165,54		16.312,74
* 49 DEL EXTERIOR		13.852,80	13.852,80	62.172,74	32.007,20		30.165,54	30.165,54		16.312,74
** 4 TRANSFERENCIAS CORRIENT	91.221.821,00	7.764.061,76	98.985.882,76	99.044.257,15	13.615.446,95		85.428.810,20	56.526.431,20	28.902.379,00	13.557.072,56-
520 INTERESES DE CUENTAS	5.000,00		5.000,00	13,01			13,01	13,01		4.986,99-
* 52 INTERESES DE DEPÓSITOS	5.000,00		5.000,00	13,01			13,01	13,01		4.986,99-
** 5 INGRESOS PATRIMONIALES	5.000,00		5.000,00	13,01			13,01	13,01		4.986,99-
704 SUBVENC.FINALISTAS AC	555.000,00		555.000,00	1.546.120,00			1.546.120,00	1.546.120,00		991.120,00
* 70 DEL SECTOR PÚBLICO EST	555.000,00		555.000,00	1.546.120,00			1.546.120,00	1.546.120,00		991.120,00
** 7 TRANSFERENCIAS DE CAPIT	555.000,00		555.000,00	1.546.120,00			1.546.120,00	1.546.120,00		991.120,00
870 REMANENTE DE TESORERI		53.918.970,62	53.918.970,62							53.918.970,62-
* 87 REMANENTE DE TESORERIA		53.918.970,62	53.918.970,62							53.918.970,62-
** 8 ACTIVOS FINANCIEROS		53.918.970,62	53.918.970,62							53.918.970,62-
*** TOTAL INFORME	92.503.214,00	61.683.032,38	154.186.246,38	107.301.257,59	15.221.136,03		92.080.121,56	59.639.809,25	32.440.312,31	62.106.124,82-

C) RESULTADO DE OPERACIONES COMERCIALES.

Sin datos



D) RESULTADO PRESUPUESTARIO.

CONCEPTOS	DCHOS RECONOC.NETOS	OBLIG.RECONOC.NETAS	AJUSTES	RESULTADO PRESUP.
* a. Operaciones corrientes	90.534.001,56	74.008.050,50		16.525.951,06
* b. Operaciones capital	1.546.120,00	921.040,64		625.079,36
* c. Operaciones Comerciales				
** 1.Total operac. no financieras (a+b+c)	92.080.121,56	74.929.091,14		17.151.030,42
* d. Activos financieros				
* e. Pasivos financieros				
** 2.Total operac. financieras (d+e)				
*** I. RESULTADO PRESUP. EJERCICIO (I = 1+2)	92.080.121,56	74.929.091,14		17.151.030,42

AJUSTES	DCHOS RECONOC.NETOS	OBLIG.RECONOC.NETAS	AJUSTES	RESULTADO PRESUP.
3.Créditos gastados remanente tesorería			53.918.970,62	53.918.970,62
* II. TOTAL AJUSTES (II = 3+4-5)			53.918.970,62	53.918.970,62
** RESULTADO PRESUPUESTARIO AJUSTADO (I+II)	92.080.121,56	74.929.091,14	53.918.970,62	71.070.001,04

6. MEMORIA.

6.1. ORGANIZACIÓN Y ACTIVIDAD.

El Servicio Regional de Empleo y Formación se crea mediante la Ley 9/2002, de 11 de noviembre, como organismo autónomo de carácter administrativo, dotado de personalidad jurídica propia y plena capacidad jurídica pública y privada, así como de patrimonio propio para el cumplimiento de las funciones y competencias que se le asignan, adscrito a la Consejería de Trabajo y Política Social, y en la actualidad a la Consejería de Empleo, Universidades, Empresa y Medio Ambiente.

Su régimen jurídico, económico, financiero y de contratación se adapta a lo dispuesto en la Ley 40/2015, de 1 de octubre, de Régimen Jurídico del Sector Público. (BOE n.º 236, de 02/10/2015), Ley 6/2004 de 28 de diciembre, del Estatuto del Presidente y del Consejo de Gobierno (BORM 30/12/2004) y Ley 7/2004 de 28 de diciembre de Organización y Régimen Jurídico de la Administración Pública de la Comunidad Autónoma de la Región de Murcia, Decreto Legislativo 1/1999, de 2 de Diciembre, por el que se aprueba el Texto Refundido de la Ley de Hacienda de la Región de Murcia (BORM n.º 5º, de 1-3-2000) y la Ley 9/2017, de 8 de noviembre, de Contratos del Sector Público por la que se transponen al ordenamiento jurídico español las Directivas del Parlamento Europeo y del Consejo 2014/23/UE y 2014/24/UE, de 26 de febrero de 2014.

El Servicio se sustenta en tres pilares básicos: la autonomía funcional del organismo, la participación de los agentes sociales y económicos en sus órganos de gobierno, dirección y asesoramiento, y el establecimiento de estructuras operativas basadas en la coordinación y cooperación.

El Servicio Regional de Empleo y Formación extiende sus funciones al territorio de la Región de Murcia.

6.1.1 ORGANIZACIÓN

El Servicio Regional de Empleo y Formación se estructura en los siguientes órganos:

A) De Gobierno y de Gestión:

- El Presidente del Servicio Regional de Empleo y Formación.
- El Consejo de Administración.
- El Director General del Servicio Regional de Empleo y Formación.
- El Secretario General Técnico.

B) De Consultivo y de Asesoramiento:

- El Consejo Asesor Regional de Empleo y Formación.

C) De Administración y Gestión:

Sin perjuicio de los órganos de Gobierno y Administración, señalados anteriormente, el Servicio Regional de Empleo y Formación, al frente de cuyos servicios está el Director, que asume las atribuciones señaladas en el Artículo 5 del Decreto 130/2005, de 25 de noviembre, desempeñando las competencias de dirección, gestión, inspección, control y supervisión de todas sus actividades para el cumplimiento de sus fines y funciones en el ámbito, términos, condiciones y forma previstos en la Ley de creación del mismo, se estructura para el desarrollo de las funciones y el ejercicio de las competencias que le corresponde de acuerdo con la vigente legislación en:

- Secretaría General Técnica.
- Subdirección General de Empleo.
- Subdirección General de Formación.
- Observatorio Ocupacional.

Asimismo, el Servicio Regional de Empleo y Formación, conforme se establece en el artículo 13 de su Ley de creación, se estructura en dos áreas funcionales: el área de Empleo y el área de Formación para el Empleo.

PRESIDENTE DEL SERVICIO REGIONAL DE EMPLEO Y FORMACIÓN

Conforme al artículo 9 de la Ley 9/2002, de creación del Servicio Regional de Empleo y Formación, el Presidente del Servicio será el titular de la Consejería competente en materia de empleo y tendrá las siguientes funciones:

- a) Ostentar la superior representación del Servicio.
- b) Ejercer la superior autoridad sobre el personal y de dirección del Servicio, así como velar por la consecución de los objetivos del mismo.
- c) Convocar y presidir las reuniones del Consejo de Administración, fijar el orden del día y dirigir sus deliberaciones, dirimiendo sus votaciones con su voto de calidad.
- d) Proponer al Consejo de Gobierno la autorización de convenios de colaboración.
- e) La aprobación, mediante Orden, a propuesta del Consejo de Administración, de las disposiciones de carácter general que sean materia de su competencia.
- f) Proponer al Consejo de Gobierno el nombramiento y cese del Director del Servicio.
- g) Proponer al Consejo de Gobierno la adopción de acuerdos y disposiciones de carácter general sobre materias que sean competencia de aquél.
- h) Las que se establezcan en el Reglamento del Servicio Regional de Empleo y Formación.
- i) Cualesquiera otras competencias de gobierno y administración no atribuidas expresamente a otro órgano del Servicio.

CONSEJO DE ADMINISTRACIÓN

El Consejo de Administración estará integrado por siete vocales, el Presidente y el Vicepresidente del Consejo de Administración.

El Presidente del Servicio Regional de Empleo y Formación será el Presidente del Consejo de Administración.

El Director General del Servicio Regional de Empleo y Formación será el Vicepresidente del Consejo de Administración, sustituyendo al Presidente en los casos de vacante, ausencia o enfermedad.

Serán vocales del Consejo de Administración:

- Tres vocales en representación de la Administración, que serán:

- a) El Director General en materia de trabajo.
- b) El Director General competente en materia de Formación Profesional.
- c) Una persona con rango, al menos, de Director General, designada por el Consejo de Gobierno a propuesta del consejero competente en materia de empleo.

- Dos vocales en representación de las organizaciones sindicales más representativas en el territorio de la Comunidad Autónoma, que serán nombrados y, en su caso, cesados mediante acuerdo del Consejo de Gobierno a propuesta de las mismas.

- Dos vocales en representación de las organizaciones empresariales de carácter intersectorial más representativas en el territorio de la Comunidad Autónoma, que serán nombrados, y en su caso cesados, mediante acuerdo del Consejo de Gobierno a propuesta de las mismas.

Como Secretario del Consejo de Administración actuará, con voz y sin voto, el titular de la Secretaría General Técnica del Servicio Regional de Empleo y Formación o persona en quien delegue o sustituya.

Son atribuciones del Consejo de Administración las siguientes:

- a) Aprobar el anteproyecto de presupuesto y las cuentas anuales del Servicio.
- b) Aprobar la Memoria Anual de Actividades del Servicio.
- c) Elaborar los planes generales y los programas de actividades del Servicio.
- d) Elaborar el Plan Regional de Empleo y proponer su aprobación al Consejo de Gobierno, así como realizar su seguimiento y evaluación.
- e) Aprobar el Plan Anual de Formación para el Empleo.
- f) Aprobar los convenios de colaboración, previa su autorización por el Consejo de Gobierno.
- g) Informar, con carácter previo, la celebración de contratos por importe superior a 60.000 euros y conocer sobre aquellos que se celebren de importe inferior.
- h) Proponer al Presidente del Servicio el inicio de la tramitación de los proyectos normativos en materia de fomento de empleo, orientación, intermediación y formación para el empleo, así como la aprobación de los que sean materia de su competencia.
- i) Aprobar los criterios de actuación del Servicio Regional de Empleo y Formación, así como los de evaluación de las acciones y la valoración de sus resultados.
- j) Controlar y evaluar la gestión del Servicio Regional de Empleo y Formación, proponiendo las medidas que se estimen necesarias para el mejor cumplimiento de sus fines.
- k) Aprobar la creación de comisiones técnicas o grupos de trabajo para materias determinadas, con la composición y funciones que el mismo determine.
- l) Informar sobre el nombramiento y cese del Director del Servicio.

- m) Deliberar y decidir sobre cualquier otro asunto relacionado con las competencias y funciones del Servicio que, por su importancia o trascendencia, le someta a su consideración el Presidente del Consejo de Administración.
- n) Realizar el seguimiento de la contratación y el empleo.
- ñ) Las que se establezcan en el Reglamento del Servicio Público Regional de Empleo.

El Consejo de Administración se reunirá con carácter ordinario una vez cada mes o con la periodicidad que reglamentariamente se determine y con carácter extraordinario cuando sea convocado por su Presidente, a propuesta de una parte de la representación tripartita.

DIRECTOR GENERAL DEL SERVICIO REGIONAL DE EMPLEO Y FORMACIÓN

El Director General del Servicio Regional de Empleo y Formación, será nombrado por Decreto del Consejo de Gobierno, a propuesta del consejero competente en materia de empleo, y ostenta las siguientes atribuciones:

- a) La ordenación de la retención de los créditos, cualquiera que sea su naturaleza y cuantía.
- b) La autorización y disposición de los gastos, así como la ordenación de los pagos.
- c) Celebrar contratos, en nombre del Servicio, de conformidad con lo dispuesto en la Ley de Contratos para las Administraciones Públicas.
- d) La contratación del personal en régimen de derecho laboral temporal y el nombramiento del personal interino, informando previamente al Consejo de Administración.
- e) Proponer al Consejo de Administración el anteproyecto de presupuestos.
- f) Proponer al Presidente del Consejo de Administración la adopción de las disposiciones de carácter general que sean materia de su competencia, previa autorización del Consejo de Administración.
- g) Dirigir el Servicio Regional de Empleo y Formación y ejecutar y hacer cumplir los acuerdos del Consejo de Administración.
- h) Proponer al Consejo de Administración la aprobación de los convenios necesarios para el desarrollo de las funciones del organismo, previa a su autorización por el Consejo de Gobierno, y suscribirlos en nombre del Servicio.
- i) Ejercer la dirección del personal y controlar e inspeccionar las dependencias, instalaciones y servicios.
- j) Proponer al Consejo de Administración la aprobación de la Memoria Anual de Actividades.
- k) Proponer los programas de actividades del Servicio al Consejo.
- l) Aquellas otras funciones que pueda asignarle el Consejo de Administración del Servicio.

SECRETARIA GENERAL TÉCNICA

Es el órgano de apoyo y asistencia inmediata al Director General del Servicio Regional de Empleo y Formación, del que depende y a quien sustituirá en caso de vacante, ausencia o enfermedad.

Le corresponden las funciones previstas en el artículo 14 de la Ley 9/2002, de 11 de noviembre, de Creación del Servicio Regional de Empleo y Formación, así como las siguientes:

- a) Examinar e informar los asuntos que hayan de ser sometidos a la consideración del Consejo de Administración y/ o del Consejo Asesor Regional de Empleo y Formación.
- b) Coordinar las relaciones con las Consejerías, organismos y otras Administraciones Públicas.
- c) Llevar a cabo la implantación, vigilancia permanente y puesta al día de los procedimientos administrativos, documentación administrativa y normalización de documentos y la mejora en la calidad de los servicios.
- d) Organizar y dirigir el registro general y coordinar las actuaciones de los registros auxiliares.
- e) Planificar los programas de inversiones, de aprovisionamiento de bienes y servicios de los centros dependientes del Servicio Regional de Empleo y Formación.
- f) En general, atender y coordinar los servicios generales del Servicio Regional de Empleo y Formación, así como ejercer cuantas otras funciones le delegue o encomiende expresamente el titular de la Dirección del Servicio.

La Secretaría General Técnica se estructura en las siguientes unidades administrativas:

A) Servicio de Régimen Interior.

Le corresponden al Servicio de Régimen Interior, el ejercicio de las funciones de planificación, coordinación, dirección y control de las unidades dependientes del mismo, y en especial las siguientes atribuciones:

- a) En materia de recursos humanos, le compete el ejercicio, de conformidad con la legislación vigente, de las funciones de gestión de personal dependiente del Servicio Regional de Empleo y Formación.
- b) En materia de asuntos generales, le competen cuantos asuntos de tal carácter sean competencia del Servicio Regional y, en particular, la organización y coordinación del régimen interior de los servicios, del Registro General, del inventario de bienes, seguridad de las personas, mantenimiento y conservación de equipos e instalaciones.
- c) En materia de control de calidad de los servicios, la elaboración de programas relativos a la organización y métodos de trabajo para racionalizar el funcionamiento de los servicios de las distintas unidades del Servicio Regional; la organización y coordinación de la información administrativa y asistencia al ciudadano; bajo la coordinación del órgano competente en materia de organización administrativa, la propuesta de medidas para la optimización de las instalaciones y de los recursos humanos y materiales.
- d) En materia de documentación, le compete la recopilación y publicación de las disposiciones generales del Servicio Regional, la coordinación de las publicaciones de la Administración Regional en materia propia del Servicio Regional, así como la divulgación de informes y estudios de interés para la misma y la coordinación y publicación de la memoria anual del departamento
- e) La gestión de la prevención de riesgos laborales en coordinación y de acuerdo con las directrices emanadas de la Dirección General con competencias en la materia
- f) Cualesquiera otras que le sean encomendadas en el ámbito de sus competencias.

Para el cumplimiento de sus funciones el Servicio de Régimen Interior se estructura en las siguientes unidades administrativas:

- a) Sección de Personal y Habilitación General
- b) Sección de Asuntos Generales
- c) Sección de Control de Calidad de los Servicios

B) Servicio Jurídico.

Corresponden al Servicio Jurídico el ejercicio de las funciones de planificación, coordinación, dirección y control de las unidades dependientes del mismo en relación con las siguientes actuaciones:

- a) Elaborar los anteproyectos o proyectos, según corresponda, de disposiciones de carácter general, sin perjuicio de las facultades que correspondan a otras unidades administrativas.
- b) Tramitar y proponer la resolución de las reclamaciones y recursos administrativos y su posterior seguimiento una vez agotada la vía administrativa, en los casos en que no estén asignados expresamente a otras unidades administrativas.
- c) Preparar las compilaciones legales, doctrinales y jurisprudenciales.
- d) Supervisar y, en su caso, informar las disposiciones antes de su remisión al Boletín Oficial de la Región de Murcia para su publicación, así como de todas las actuaciones relativas a cuantos asuntos hayan de remitirse al Consejo de Gobierno o a la Dirección de los Servicios Jurídicos.
- e) Informar y tramitar los convenios que suscriba el Director General del Servicio con otras Administraciones o Entidades Públicas o Privadas, sin perjuicio de las facultades que correspondan a los centros directivos en su ámbito competencial.
- f) Tramitar los procedimientos de responsabilidad patrimonial.
- g) Coordinar la actuación de las unidades administrativas de asesoramiento jurídico dependientes del Servicio Regional.
- h) Cualesquiera otras que le sean encomendadas en el ámbito de sus competencias.

C) Servicio Económico y de Contratación.

Corresponden al Servicio Económico y de Contratación el ejercicio de las funciones de planificación, coordinación, dirección y control de las unidades dependientes del mismo en relación con las siguientes actuaciones:

- a.- Apoyar en la elaboración del Anteproyecto de Presupuestos del Servicio Regional de Empleo y Formación.
- b.- Llevar a cabo el seguimiento e informe de la ejecución del Presupuesto del Servicio Regional de Empleo y Formación.
- c.- Tramitar los expedientes de gastos e ingresos.
- d.- Tramitar los expedientes de modificaciones de crédito.
- e.- Preparar y aplicar el procedimiento de control de cumplimiento de los Programas de Gastos.
- f.- Llevar a cabo la contabilidad general, analítica y presupuestaria.
- g.- Preparar las Cuentas Anuales.
- h.- Llevar a cabo la coordinación y control de los Planes de inversión del Servicio para el cumplimiento de sus funciones.

- i.- Gestionar las tasas, precios públicos e ingresos del Servicio.
- j.- Llevar a cabo el seguimiento de la gestión de inversiones.
- k.- Llevar a cabo el control y seguimiento de las partidas con financiación afectada del Servicio.
- l.- Tramitar los expedientes de contratos de obras, gestión de servicios públicos, suministro, consultoría y asistencia y de servicios, así como cualquier incidencia surgida en relación con los mismos y cualesquiera otros contratos competencia del Servicio no atribuidos específicamente a otros centros directivos.
- m.- Tramitar los expedientes de pagos a justificar y anticipos de caja fija del Servicio.
- n.- Llevar a cabo la gestión de la Tesorería del Servicio y la elaboración de las previsiones de flujos de fondos en fecha valor.
- ñ.- Cualesquiera otras que le sean encomendadas en el ámbito de sus competencias.

Para el cumplimiento de sus funciones el Servicio Económico y de Contratación se estructura en las siguientes unidades administrativas:

- a) Sección de Gestión Económica y Presupuestaria
- b) Sección de Tesorería
- c) Sección de Contratación

D) Servicio de Coordinación y Gestión del Fondo Social Europeo.

Corresponden a este Servicio en concreto las siguientes atribuciones:

- a.- Coordinar y canalizar la gestión, la información y la programación de las actuaciones cofinanciadas por el Fondo Social Europeo, tanto a través del Programa Operativo Regional, como a través del Ministerio de Empleo y Seguridad Social.
- b.- Velar por que la programación final de los distintos niveles de planificación se encuadre en los ejes- medidas y acciones del Programa Operativo Regional, así como en el Plan Regional de Empleo, en consonancia con el Plan Nacional de Acción para el Empleo y con los Planes Anuales de Formación.
- c.- Controlar, sin perjuicio de las funciones que corresponda a otras unidades administrativas, la elegibilidad de los gastos subvencionados.
- d.- Realizar, con posterioridad a los procedimientos de justificación económica previos al pago, el seguimiento, control y evaluación de las actividades subvencionadas.
- e.- La tramitación de los procedimientos que se deriven como consecuencia de las funciones de seguimiento y control establecidas en el párrafo anterior, y en especial, los de instrucción en los procedimientos de reintegro.
- f.- Llevar a cabo la preparación y asistencia en la elaboración de la Memoria Anual de Actividades así como en los planes generales y en los programas de actividades del Servicio Regional de Empleo y Formación.
- g.- Gestionar y coordinar al Servicio Regional de Empleo y Formación en el marco de las Iniciativas Comunitarias del Fondo Social Europeo.
- h.- Coordinar el sistema de pagos, en dicho ámbito, realizando los documentos periódicos de las certificaciones y liquidaciones de gastos, informe financiero y memoria de actuaciones.
- i.- Realizar el seguimiento y control periódico del cumplimiento de objetivos e indicadores.
- j.- la evaluación posterior de las actividades en relación con los fines y objetivos propuestos.
- k.- La redacción de los correspondientes informes y la asistencia en la elaboración de propuestas de iniciativas y de programas y la realización de estudios y estadísticas en materia de fomento de empleo y formación.

SUBDIRECCIÓN GENERAL DE EMPLEO

Le corresponde a la Subdirección General de Empleo la dirección y coordinación de las unidades inferiores dependientes, sin perjuicio de las facultades atribuidas a la Secretaría General Técnica.

Asimismo, bajo la superior dirección del Director General del organismo, le corresponde impulsar, desarrollar y ejecutar las competencias atribuidas al Servicio Regional de Empleo y Formación en materia de empleo mediante la intermediación y la orientación laboral, el fomento de políticas activas de empleo, así como la propuesta de resolución de expedientes relacionados con dicha materia.

Para el cumplimiento de sus funciones, la Subdirección General de Empleo se estructura en las siguientes unidades administrativas:

- a) Servicio de Orientación, Intermediación y Contratos.
- b) Servicio de Fomento de Empleo.

Para el cumplimiento de sus fines, la Subdirección General de Empleo contará con el número de Técnicos de Empleo y Formación que se determinen en la Relación de Puestos de Trabajo, desarrollando funciones de estudio y/o asesoramiento, seguimiento de actividades, gestión y/o control en las áreas de empleo competencia del organismo, sin perjuicio de las competencias específicas atribuidas a otras unidades administrativas del mismo.

Oficinas de Empleo de la Comunidad Autónoma

Bajo la dependencia de la Subdirección General de Empleo se integra la Red de Oficinas de Empleo de la Comunidad Autónoma de la Región de Murcia, a las que coordinará a través del Servicio de Orientación, Intermediación y Contratos, y a las que compete, entre otras, las siguientes funciones:

- a) Atención a los usuarios de las Oficinas de Empleo, y en especial, a los demandantes y ofertantes de empleo.
- b) Realizar el seguimiento y control de las obligaciones de los demandantes de empleo, así como colaborar en el seguimiento de los beneficiarios de prestaciones por desempleo.
- c) Realizar acciones de información y orientación profesional a favor de los desempleados, de mejora de empleo, así como acciones de acompañamiento u otros procedimientos que faciliten la mejora de la posición en el mercado de trabajo del demandante de empleo y la búsqueda activa de empleo por cuenta ajena y dinamización de iniciativas para el autoempleo.
- d) Gestionar las ofertas de acciones y servicios puestos a disposición de los demandantes de empleo desde el Servicio Regional de Empleo.
- e) Realizar la captación y gestión de las ofertas de empleo, así como la selección de demandantes adecuados a dichas ofertas.
- f) Realizar las actividades relativas a la inscripción de demandantes de empleo.
- g) Realizar la calificación y clasificación de los demandantes de empleo.
- h) Gestionar la intermediación laboral.

- i) Gestionar las actividades relativas al registro o comunicación de contratos.
- j) Realizar el registro o comunicación de los contratos de trabajo.
- k) Colaborar, en los términos que se determinen, en la gestión de las prestaciones por desempleo que gestiona el Servicio Público de Empleo Estatal, en el ámbito de la Comunidad Autónoma de la Región de Murcia.

A) Servicio de Orientación, Intermediación y Contratos

Corresponden al Servicio de Orientación, Intermediación y Contratos las funciones de planificación, coordinación, dirección y control de las unidades dependientes del mismo, y en especial, las siguientes atribuciones:

- a) Realizar la coordinación y control en materia de intermediación en el mercado de trabajo.
- b) Realizar la coordinación y control sobre acciones de información y orientación profesional a favor de los desempleados, así como de mejora de empleo.
- c) Coordinar las ofertas de acciones y servicios realizadas desde las Oficinas de Empleo.
- d) Coordinar, a través de las directrices emanadas de las unidades u órganos superiores, así como comunicar las instrucciones y órdenes de servicio a las Oficinas de Empleo, a las que prestará el correspondiente apoyo y asistencia para el correcto funcionamiento de los servicios, proponiendo las medidas y acciones que estime procedentes para la continua mejora y calidad de los mismos.
- e) Gestionar el Registro de agencias de colocación sin fines lucrativos y de Entidades Colaboradoras en materia de empleo, así como las actuaciones relativas a su autorización.
- f) Coordinar y mantener la Red de Información y Orientación para el empleo y el autoempleo.
- g) Colaborar en la elaboración de estudios y estadísticas para el seguimiento de las ofertas de empleo y de las ocupaciones.
- h) En general, prestar todo tipo de asistencia técnica y apoyo material a la Red de Oficinas de Empleo para el correcto desenvolvimiento de sus actividades, así como cuantas actuaciones se le encomienden orientadas al pleno empleo estable y de calidad.

Para el cumplimiento de sus funciones, el Servicio de Orientación, Intermediación y Contratos se estructura en las siguientes unidades administrativas:

- a) Sección de Orientación, Calificación y Clasificación de Demandantes
- b) Sección de Intermediación y Contratos
- c) Unidad Técnica de Coordinación de Oficinas de Empleo, con rango de Sección,

B) Servicio de Fomento de Empleo

Corresponden al Servicio de Fomento de Empleo las funciones de planificación, coordinación, dirección y control de las unidades dependientes del mismo, y en especial, las siguientes atribuciones:

- a) Gestionar y coordinar los programas de fomento de empleo y de escuelas taller, casas de oficios y talleres de empleo.

- b) La gestión del Registro de Centros Especiales de Empleo.
- c) Comprobar la adecuada justificación de las subvenciones concedidas, previo al pago de las mismas, así como la instrucción, en su caso, de los procedimientos de reintegro que se deriven de aquélla.
- d) La elaboración de propuestas de iniciativas y de programas en materia de empleo.
- e) La colaboración en la elaboración de estudios y estadísticas en materia de fomento de empleo.
- f) Realizar cuantas actuaciones se le encomienden en materia de fomento de empleo, así como la dirección y control de las secciones dependientes del mismo.

Para el cumplimiento de sus funciones, el Servicio de Fomento de Empleo se estructura en las siguientes unidades administrativas:

- a) Sección de Fomento del Desarrollo Local,
- b) Sección de Fomento Empresarial
- c) Sección de Atención a Colectivos Desfavorecidos,
- d) Sección de Escuelas Taller, Casas de Oficios y Talleres de Empleo,

SUBDIRECCIÓN GENERAL DE FORMACIÓN

Corresponde a la Subdirección General de Formación la dirección y coordinación de las unidades inferiores dependientes, sin perjuicio de las facultades atribuidas a la Secretaría General Técnica.

Asimismo, bajo la superior dirección del Director General, le corresponde impulsar, desarrollar y ejecutar las competencias atribuidas al Servicio Regional de Empleo y Formación en materia de formación ocupacional y continua, así como la propuesta de resolución de expedientes relacionados con dicha materia.

Para el cumplimiento de sus funciones la Subdirección General de Formación se estructura en las siguientes unidades administrativas:

- a) Servicio de Homologación y Autorización de Acciones y Proyectos, Programación y Justificación Económica.
- b) Servicio de Ejecución, Seguimiento y Evaluación de Acciones y Proyectos.

Asimismo, de la Subdirección General de Formación, dependerá el Centro Nacional de Formación Profesional Ocupacional.

Para el cumplimiento de sus fines, la Subdirección General de Formación contará con el número de Técnicos de Empleo y Formación que se determinen en la Relación de Puestos de Trabajo, desarrollando funciones de estudio y/o asesoramiento, seguimiento de actividades, gestión y/o control en las áreas de formación competencia del Servicio, sin perjuicio de las competencias específicas atribuidas a otras unidades administrativas del mismo.

Servicio de Homologación y Autorización de Acciones y Proyectos, Programación y Justificación Económica.

Corresponden al Servicio de Homologación y Autorización de Acciones y Proyectos, Programación y Justificación Económica, en materia de formación profesional ocupacional y continua, las funciones de planificación, coordinación, dirección y control de las unidades dependientes del mismo, y en especial, las siguientes atribuciones:

- a) Realizar la homologación de especialidades formativas y de autorización de acciones y proyectos formativos.
- b) Realizar las actividades necesarias para su inclusión en la programación anual.
- c) Colaborar en la elaboración de estudios y estadísticas de formación y en la planificación de la formación ocupacional y continua.
- d) Gestión del Registro de Entidades Colaboradoras.
- e) Gestión del Registro de Certificados de Profesionalidad, así como las actuaciones relativas a su acreditación y expedición.
- f) Gestión del catálogo de acciones formativas y especialidades FIP.
- g) Gestión del Fichero de Expertos.
- h) Elaboración de convenios.
- i) Programación de prácticas no laborales y autorización de empresas para su realización.
- j) Verificar la justificación económica de los gastos y pagos ocasionados, así como la materialización de los correspondientes informes y documentos necesarios para el pago de las subvenciones.
- k) Realizar cuantas actuaciones se le encomienden en materia de formación ocupacional y continua.

B) Servicio de Ejecución, Seguimiento y Evaluación de Acciones y Proyectos

Corresponden al Servicio de Ejecución, Seguimiento, y Evaluación de Acciones y Proyectos, en materia de formación profesional ocupacional y continua, las funciones de planificación, coordinación, dirección y control de las unidades dependientes del mismo, y en especial, las siguientes atribuciones:

- a) Gestionar los programas de formación profesional ocupacional y continua, así como los convenios de colaboración que se formalicen en dicha materia.
- b) Realizar el seguimiento y control de las acciones y proyectos formativos durante el desarrollo de las mismas.
- c) Realizar la evaluación posterior de las actividades de formación ocupacional y continua.
- d) La elaboración de informes y estadísticas sobre la ejecución de las acciones y proyectos formativos, así como la dirección y control de las unidades dependientes del Servicio.

Para el cumplimiento de sus funciones, el Servicio de Ejecución, Seguimiento y Evaluación de Acciones y Proyectos, se estructura en las siguientes unidades administrativas:

- a) Sección de Ejecución y Seguimiento de Acciones de Formación Ocupacional
- b) Sección de Ejecución y Seguimiento de Acciones de Formación Continua.

CENTRO DE REFERENCIA NACIONAL DE QUÍMICA DE CARTAGENA

El Centro de Referencia Nacional de Química de Cartagena, bajo la dependencia jerárquica de la Subdirección General de Formación, es el conjunto organizado que, dotado de medios materiales y humanos, desarrolla programas de formación ocupacional, vinculado estrechamente con las medidas de fomento de empleo.

El Centro de Referencia Nacional de Química de Cartagena realizará, entre otras, las siguientes funciones:

- a) Elaborar y actualizar los estudios sectoriales.
- b) Llevar a cabo la elaboración, seguimiento y evaluación de los medios didácticos.
- c) Llevar a cabo el desarrollo de los estudios y propuestas técnicas necesarias para determinar las enseñanzas mínimas e itinerarios formativos, integrados por módulos, que conduzcan en cada especialidad al correspondiente certificado de profesionalidad, tanto para la formación presencial como a distancia.
- d) Desarrollar los planes anuales de formación y perfeccionamiento de los profesores y expertos docentes.
- e) Llevar a cabo la calificación de demandantes.
- f) Impartir cursos de formación.
- g) Cualesquiera otras que, por los órganos de dirección y gobierno, le sean asignadas.

ESTRUCTURA ORGANIZATIVA BASICA

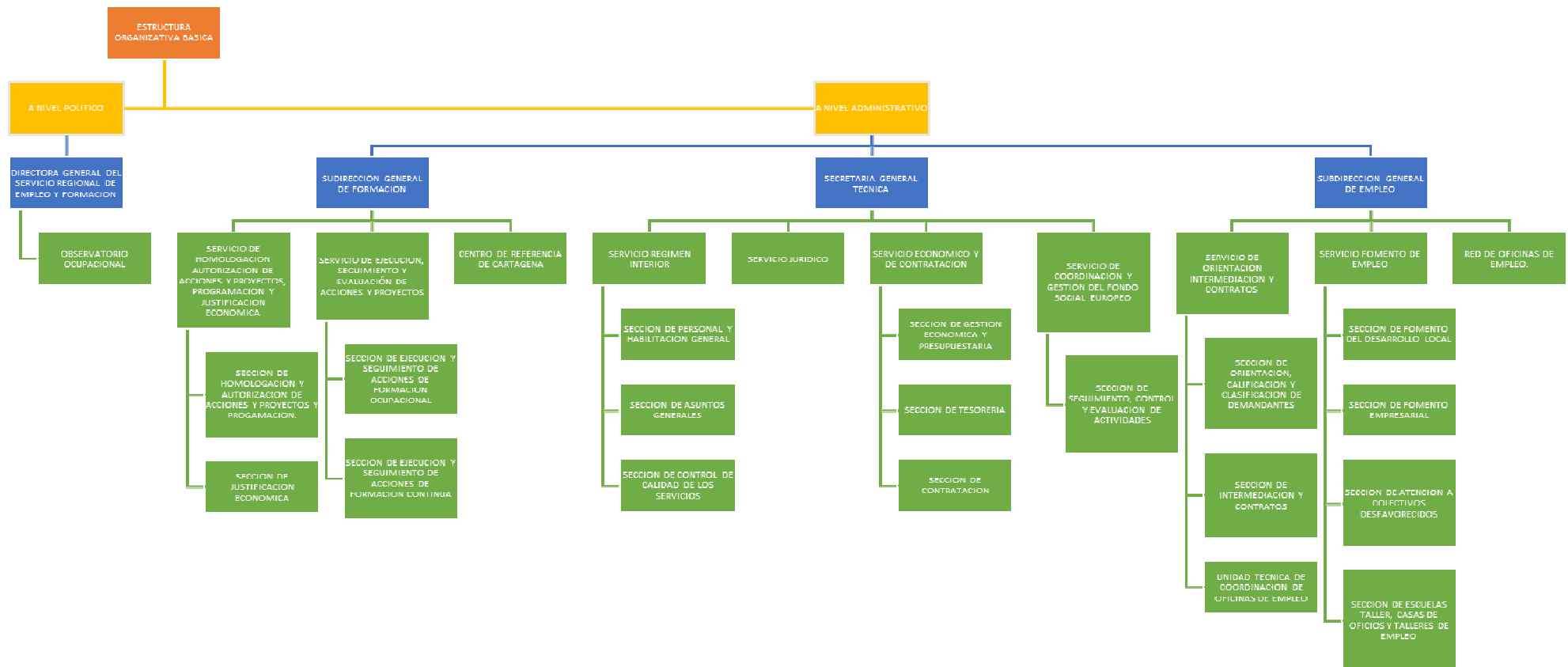



Cuenta General 2018

RESPONSABLES DEL ORGANISMO

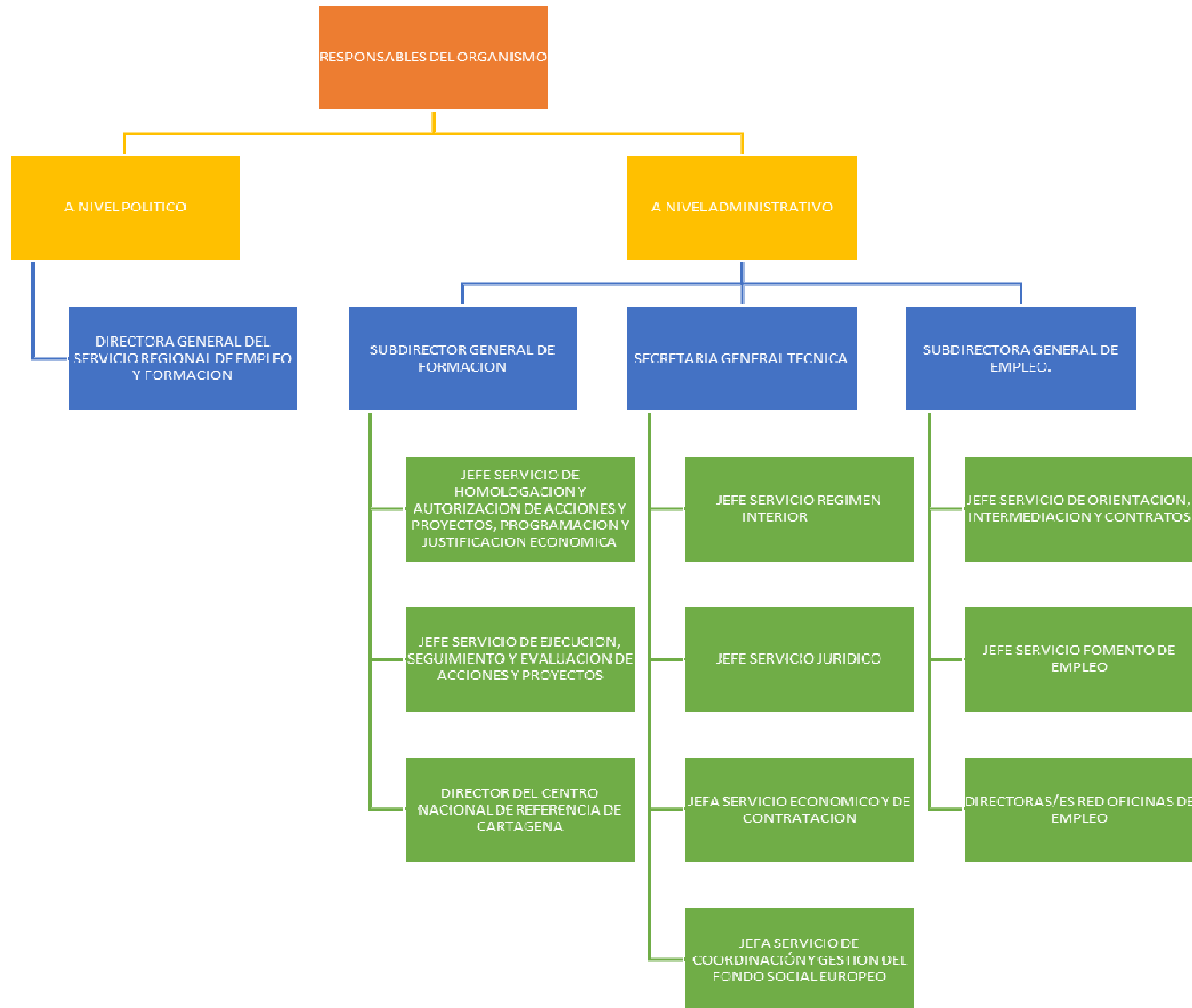

NUMERO MEDIO DE EMPLEADOS DURANTE EL EJERCICIO 2018 Y A 31 DE DICIEMBRE DE 2018.

CATEGORÍAS	NUMERO MEDIO			A 31 DE DICIEMBRE		
	MUJERES	HOMBRES	TOTAL	MUJERES	HOMBRES	TOTAL
ALTO CARGO	0,33	0,66	0,99	1	0	1
EVENTUAL	25,66	67,66	319,32	265	70	335
FUNCIONARIOS	120	76,33	196,33	124	74	198
LABORALES	9	3	12	9	3	12
ESTATUTARIOS	0	1	1	0	1	1
OTROS						

6.1.2 ACTIVIDAD

El Servicio Regional de Empleo y Formación ejerce las competencias que en materia de empleo y de formación para el empleo se le atribuyen en su Ley de creación, integrando los servicios comunes, oficinas de empleo y centros de formación ocupacional transferidos, con los medios materiales y humanos que se le adscriban, asegurando los principios de eficacia y eficiencia y constituyéndose en el vehículo de participación de los agentes sociales, por un lado, en la elaboración y diseño de estrategias, y, por otro, en la dirección y gestión del servicio de empleo.

El Servicio Regional de Empleo y Formación se constituye pues para la realización, orientada al pleno empleo estable y de calidad, de todas aquellas actividades de fomento, formación para el empleo y de intermediación en el mercado laboral, en el ámbito territorial de la Comunidad Autónoma de Murcia.

Asimismo, es el organismo administrativo encargado de impulsar, desarrollar y ejecutar la política regional en materia de empleo mediante la intermediación y orientación laboral, el fomento de políticas activas de empleo y la formación profesional, tanto ocupacional como continua, de acuerdo con los programas de formación profesional en vigor.

Su actividad está dirigida a facilitar a los trabajadores desempleados la obtención de un puesto de trabajo digno y adecuado, favorecer la promoción laboral y el reciclaje de los trabajadores así como facilitar a los empleadores la contratación de trabajadores con formación y experiencia adecuada a sus necesidades de producción de bienes y servicios.

Para el cumplimiento de tal finalidad, llevará a cabo en materia de empleo, las siguientes funciones:

- a) Elaboración del Plan Regional de Empleo.
- b) Elaborar Planes de Servicios Integrados para el Empleo, así como organizar y articular los convenios con Entidades asociadas de los servicios integrados para el empleo.
- c) Establecer programas de difusión de la cultura empresarial y el autoempleo dirigido a emprendedores, pequeños empresarios, desempleados, profesionales y trabajadores de la economía social.
- d) Establecer programas de fomento de empleo autónomo, así como las directrices generales de los programas de economía social para la creación de empleo estable.
- e) Realizar estudios e informes sobre las distintas variables del mercado de trabajo y la evolución de los perfiles ocupacionales y los requerimientos profesionales.
- f) Intermediación laboral para fomentar, coordinar y ejecutar programas que garanticen, de manera efectiva, la relación entre oferta y demanda de empleo, propiciando su mejora y adecuación a las exigencias del mercado laboral.
- g) Elaborar los criterios para la evaluación y seguimiento de las actividades aprobadas en materia de formación y empleo y valorar los resultados alcanzados.
- h) Planificar, ejecutar y coordinar las actividades de información, orientación, asistencia y apoyo a las personas desempleadas y ocupadas de manera integral, que faciliten la inserción laboral de unos y la mejora ocupacional de otros.
- i) Impulsar, desarrollar y ejecutar programas de creación de empleo estable entre los colectivos de desempleados, y de forma específica los dirigidos a la mujer, grupos de edad, primer empleo, parados de larga duración y a colectivos en riesgo de exclusión social.
- j) Ejercer las funciones, en el territorio de la Comunidad Autónoma de la Región de Murcia, relativas a las actividades de la Red EURES.
- k) Gestionar los programas de escuelas taller y casas de oficios, incluyendo la programación, organización y gestión de las acciones, así como gestionar los talleres de empleo.
- l) Ejercer las funciones relativas a la obligación de los empresarios de registrar, o en su caso comunicar, los contratos laborales, conforme a las previsiones legalmente establecidas.
- m) Ejercer las funciones relativas a la inscripción y registro de demandantes de empleo, así como controlar el cumplimiento de las obligaciones que, como demandantes de empleo, tienen los solicitantes o beneficiarios de las prestaciones de desempleo.
- n) Realizar los estudios estadísticos necesarios para el correcto seguimiento e interpretación de la evolución del empleo y la contratación, incluida la realizada por empresas de trabajo temporal.

Respecto a las funciones en materia de formación para el empleo del Servicio Regional de Empleo y Formación, dentro del ámbito territorial y competencial de la Comunidad Autónoma de Murcia, son las siguientes:

- a) Elaborar el Plan Anual de Formación para el Empleo.
- b) Planificar, ejecutar y controlar los programas de formación profesional ocupacional y continua de manera integrada, así como llevar a cabo las actuaciones, en el marco autonómico, de los Programas Nacionales de Formación en vigor.
- c) Gestionar la formación profesional ocupacional de los centros propios, así como planificar, coordinar y controlar las acciones formativas de las entidades colaboradoras.

- d) Cooperar con las entidades locales en la realización de planes formativos.
- e) Establecer cauces de participación con los agentes sociales.
- f) Elaborar los criterios de evaluación de acciones formativas y de valoración de resultados, así como los resultados de inserción laboral de los alumnos o, en su caso, de los resultados del reciclaje de ocupados, respecto a sus puestos de trabajo y desarrollar la evaluación de forma continua y sistemática de las actuaciones en materia de formación que se realizan.
- g) Evaluar y aprobar las propuestas de actividades de formación ocupacional y continua presentadas por los centros colaboradores.
- h) Elaborar programas de formación presencial, semipresencial y a distancia para los autónomos, pequeñas y medianas empresas, comerciantes, trabajadores, desempleados y la economía social.
- i) Impulsar, en coordinación con otros organismos y entidades, a través del Centro Nacional de Formación Profesional, la elaboración de estudios sectoriales, las propuestas técnicas para determinar las enseñanzas mínimas e itinerarios formativos, así como el desarrollo de los planes anuales de formación y demás funciones previstas en el Real Decreto 631/ 1993, de 3 de mayo, por el que se regula el Plan Nacional de Formación e Inserción Profesional laboral las desviaciones observadas en relación con las condiciones de acreditación o autorización.
- j) Informar y difundir los aspectos relativos al mercado de trabajo, orientando a los agentes económico- sociales sobre las ofertas formativas que ayuden a optimizar la utilización de los recursos humanos.
- k) Conceder becas y ayudas para la realización o participación en cursos o experiencias de aprendizaje en contextos productivos, como prácticas no laborales, controlando su ejecución y el cumplimiento de los requisitos establecidos.

Funciones generales:

- a) Establecer los criterios de reconocimiento y homologación de las entidades colaboradoras, así como la supervisión y control de su funcionamiento.
- b) Elaborar la memoria anual de las actividades.
- c) Suscribir convenios de colaboración para el cumplimiento de sus fines
- d) La dirección y gestión del Observatorio Ocupacional para conocer la oferta y la demanda ocupacional, las necesidades y seguimiento de profesiones y la búsqueda de nuevos yacimientos de empleo
- e) Gestionar en el ámbito de la Comunidad Autónoma las subvenciones y ayudas públicas recibidas para el empleo y la formación de otras administraciones o instituciones, así como sus acciones, a excepción de las destinadas al fomento de la economía social.
- f) Cualquier otra que por norma de carácter legal o reglamentario, en materia de formación o empleo, le sea atribuida.

6.2 GESTIÓN INDIRECTA DE SERVICIOS PÚBLICOS, CONVENIOS Y OTRAS FORMAS DE COLABORACIÓN.

El SEF no gestiona de forma indirecta servicios públicos, ni tiene en vigor concesiones, conciertos, convenios y otras formas de colaboración de importe significativo.

6.3. BASES DE PRESENTACIÓN DE LAS CUENTAS ANUALES.

6.3.1. Imagen fiel.

Las cuentas anuales se formulan a partir de los registros de las operaciones de naturaleza presupuestaria, económica, financiera y patrimonial del Sistema de Información Contable Corporativo de la de la CARM. Se expresan en euros y se presentan de acuerdo con el contenido establecido en el artículo 108 del Decreto legislativo 1/1999, de 2 de diciembre, y con los principios contables públicos establecidos en la Orden de 27 de junio de 2017, del Consejero de Hacienda y Administraciones Públicas, por la que se aprueba el Plan General de Contabilidad Pública de la Región de Murcia, - en lo sucesivo Orden de 27 de junio de 2017, del Consejero de Hacienda y Administraciones Públicas -, con el objeto de mostrar la imagen fiel del patrimonio, de la situación financiera, del resultado económico patrimonial y de la ejecución de su presupuesto.

Es preciso destacar las circunstancias especiales que afectan a las cuentas anuales 2018, primer ejercicio de aplicación del nuevo Plan General de Contabilidad Pública de la Región de Murcia, derivadas de las disposiciones transitorias incluidas en la Orden de 27 de junio de 2017, del Consejero de Hacienda y Administraciones Públicas.

6.3.2. Comparación de la información.

Explicación de las causas que impiden la comparación de las cuentas anuales del ejercicio 2018 con las del ejercicio 2017.

De acuerdo con la disposición transitoria tercera de la Orden de 27 de junio de 2017, del Consejero de Hacienda y Administraciones Públicas, las cuentas anuales correspondientes al ejercicio 2018 por ser las primeras que se formulan aplicando el nuevo Plan General de Contabilidad Pública de la Región de Murcia deben elaborarse sin reflejar en el balance, en la cuenta del resultado económico-patrimonial ni en el resto de los estados que incluyan información comparativa las cifras relativas al ejercicio o ejercicios anteriores. Sin perjuicio de lo anterior, en la Memoria del ejercicio 2018 se debe reflejar el balance y la cuenta del resultado económico-patrimonial del ejercicio 2017.

Asimismo, y de acuerdo con lo que prevé el apartado 2 de la disposición transitoria tercera, en la Memoria del ejercicio 2018 se ha creado el apartado número 28 donde se ha incluido una explicación de las principales diferencias entre los criterios contables aplicados en el ejercicio 2017, y los actuales, de los ajustes contables realizados previamente al asiento de apertura, así como la cuantificación del impacto que ha producido esta variación de criterios contables en el patrimonio neto del Organismo.

6.3.3. Razones e incidencia en las cuentas anuales de los cambios en criterios de contabilización y corrección de errores.

Respecto a los cambios en criterios de contabilización y corrección de errores contables, por un lado, es preciso señalar que se derivan de la adaptación a los criterios de reconocimiento y valoración indicados en el nuevo Plan General de Contabilidad Pública de la Región de Murcia. En este sentido, de conformidad con lo

establecido en el apartado 1 de la disposición transitoria primera, en el asiento de apertura de la contabilidad del ejercicio en el que se aplique por primera vez “se realizarán los ajustes establecidos contemplados en los criterios contables del nuevo plan. Se atiende así a la finalidad de que a dicha fecha queden registrados todos los activos y pasivos cuyo reconocimiento exige el plan y se den de baja todas las partidas cuyo reconocimiento no esté permitido en el mismo”. Esta información se detalla en la nota 28 de la presente Memoria.

Por otro lado, también cabe destacar el cambio en criterio contable derivado del apartado 4 del artículo 2 de la Resolución de 24 de noviembre de 2017 de la Dirección General de Informática, Patrimonio y Telecomunicaciones, por la que se aprueba la Instrucción de operaciones de mantenimiento de la sección de bienes muebles del Inventario General de Bienes y Derechos de la CARM, que establece que “Los bienes muebles inventariados que figuren dados de alta con valor inferior a mil euros serán dados de baja de oficio por la Dirección General competente en materia de patrimonio mediante la operación 1306 “Baja por regularización”.

Asimismo hay que señalar que las anotaciones en la cuenta 12000000 “Resultados de ejercicios anteriores”, tienen origen principalmente en rectificaciones y anulaciones de derechos relacionados con liquidaciones de contraído previo y rectificación del saldo inicial de obligaciones reconocidas, así como posibles altas bienes a florados como consecuencia de la realización de inventarios.

6.3.4. Información sobre cambios en estimaciones contables cuando sean significativos.

No se han efectuado cambios en las estimaciones contables utilizadas para la elaboración de las cuentas anuales.

6.4. NORMAS DE RECONOCIMIENTO Y VALORACIÓN.

Las normas de reconocimiento y valoración que han sido aplicadas en la formulación de las cuentas anuales son las establecidas en la Segunda Parte del Plan General de Contabilidad Pública de la Región de Murcia. Los criterios contables aplicados se desarrollan en los siguientes puntos:

6.4.1. INMOVILIZADO MATERIAL.

6.4.1.1. Criterios de activación.

El inmovilizado material está constituido por activos tangibles, muebles e inmuebles, en los que concurren las siguientes características:

- Posee el Organismo para su uso en la producción o suministro de bienes y servicios o para sus propios propósitos administrativos.
- Se espera que tengan una vida útil mayor a un año.

Con carácter general, podrán excluirse del inmovilizado material y, por tanto, considerarse gasto del ejercicio, aquellos bienes muebles cuyo precio unitario e importancia relativa, dentro de la masa patrimonial, así lo aconsejen. En este sentido, de acuerdo con el apartado primero del artículo 1 de la Instrucción de operaciones de mantenimiento de la sección de bienes muebles del Inventario General de Bienes y Derechos de la Comunidad Autónoma de la Región de Murcia,

aprobada a través de la Resolución de 24 de noviembre de 2017 de la Dirección General de Informática, Patrimonio y Telecomunicaciones “*son bienes muebles inventariables los bienes muebles no fungibles con vida útil superior a un año y cuyo valor de adquisición o alta sea igual o superior a mil euros*”. Por lo expuesto, se excluyen del inmovilizado material y, por tanto, se consideran gasto del ejercicio, aquellos bienes muebles cuyo precio unitario sea inferior al umbral de 1.000 euros.

6.4.1.2. Criterios sobre valoración inicial.

Las inversiones en bienes del inmovilizado material se valoran de acuerdo con el modelo del coste y dicho importe varía en función de su forma de adquisición. En particular, se han aplicado los siguientes criterios, entre otros:

- Los activos adquiridos mediante una transacción onerosa se valoran por su precio de adquisición; esto es, su precio de compra, incluidos los impuestos indirectos no recuperables que recaigan sobre la adquisición, así como cualquier coste directamente relacionado con la compra o puesta en condiciones del servicio del activo para el uso al que está destinado.

- En los activos adquiridos a terceros a un precio simbólico o nulo se aplican los criterios de valoración establecidos en la norma de reconocimiento y valoración nº 18ª “Transferencias y subvenciones”.

- Para los bienes adquiridos en permuta se considera el valor razonable del activo recibido y las diferencias de valoración surgidas al dar de baja el activo entregado se imputan a la cuenta del resultado económico-patrimonial.

- Los bienes aflorados como consecuencia de la realización de un inventario físico se registran por su valor razonable si no ha sido posible establecer el valor contable correspondiente a su precio de adquisición o coste de producción original e importes susceptibles de activación.

- Para los activos recibidos en adscripción o cesión gratuita se aplican los criterios de valoración indicados en la norma de reconocimiento y valoración nº 19ª “Adscripciones y otras cesiones gratuitas de uso de bienes y derechos”. No obstante, se establece la presunción de que las operaciones de adscripción o cesión son por un periodo indefinido o similar a la vida económica del bien recibido.

6.4.1.3. Criterios sobre valoración posterior. Modelo del coste.

Tras su reconocimiento inicial como activo, todos los elementos del inmovilizado material, se contabilizan a su valoración inicial, incrementado, en su caso, por los desembolsos posteriores, y descontando la amortización acumulada practicada y la corrección valorativa acumulada por deterioro que hayan sufrido a lo largo de su vida útil.

6.4.1.4. Criterios sobre capitalización de gastos financieros.

No se activan los gastos financieros de la financiación de la adquisición o construcción del inmovilizado no financiero.

6.4.1.5. Criterios sobre los costes de ampliación, modernización y mejoras.

Los costes de ampliación, modernización o mejora se incorporan al activo como mayor valor del bien cuando suponen un aumento de su capacidad, productividad o alargamiento de su vida útil. Cuando en estas operaciones se sustituyan partes del activo, se da de baja el valor contable de la parte sustituida. Si no se puede determinar con fiabilidad el valor contable de la parte sustituida, la operación se registra como una reparación.

6.4.1.6. Criterios sobre los costes de gran reparación o inspección general.

No se han registrado durante el ejercicio costes de este tipo.

6.4.1.7. Criterios sobre costes de desmantelamiento del activo y restauración de su emplazamiento.

No se han registrado durante el ejercicio costes de este tipo.

6.4.1.8. Criterios sobre la determinación del coste de los trabajos efectuados por la entidad para su inmovilizado material.

El Organismo no ha activado durante el ejercicio costes de este tipo.

6.4.1.9. Criterios sobre amortización.

Los criterios de amortización aplicados son los recogidos en el apartado segundo de la Resolución de 14 de diciembre de 1999 de la Intervención General de la Administración del Estado, por la que se regulan determinadas operaciones contables a realizar a fin de ejercicio: amortizaciones del inmovilizado, provisiones y periodificación de gastos e ingresos. El método general de amortización, es el método de cuota lineal.

Por defecto, la base amortizable de cada elemento coincide con su valor contable, puesto que habitualmente se consideran nulos los valores residuales. El proceso de amortización se inicia en el momento de la puesta en funcionamiento del bien, tomándose como vida útil de cada clase de bienes, la correspondiente al período máximo establecido en las tablas de amortización de la normativa vigente relativa a la regulación del Impuesto de Sociedades. En la nota 5 de la Memoria se informa de la vida útil aplicada a cada clase de activo.

Los bienes del patrimonio histórico no se amortizan de acuerdo con lo previsto en la norma de reconocimiento y valoración 3ª del Plan General de Contabilidad Pública de la Región de Murcia, que establece: “Cuando los bienes del patrimonio histórico tengan una vida útil ilimitada o no sea posible estimarla con fiabilidad, no se les aplicará el régimen de amortización”.

6.4.1.10. Criterios sobre correcciones valorativas por deterioro y reversión de las mismas.

Si existen indicios de que algún elemento del inmovilizado material pueda estar deteriorado, la corrección por deterioro de valor se determina por la cantidad que el valor contable del activo excede a su importe recuperable, siempre que la diferencia sea significativa. No se han practicado durante el ejercicio correcciones valorativas por deterioro.

6.4.2. INVERSIONES INMOBILIARIAS.

Se trata de inmuebles (terrenos o edificios) que se tienen para obtener rentas, plusvalías o ambas, a través de su arrendamiento o enajenación, sin que sea ninguna de estas una finalidad de la entidad.

De acuerdo con lo previsto en el punto 2 de la disposición transitoria cuarta de la Orden de 27 de junio de 2017, del Consejero de Hacienda y Administraciones Públicas, “solamente se clasifican como inversiones inmobiliarias los inmuebles que figuren en situación de arrendados en el Inventario, en tanto no se diferencien los inmuebles mantenidos para obtener plusvalías”.

A las inversiones inmobiliarias se les aplican los mismos criterios que los señalados para el inmovilizado material.

6.4.3. INMOVILIZADO INTANGIBLE.

6.4.3.1. Criterios de activación.

Se trata de bienes intangibles y derechos susceptibles de valoración económica de carácter no monetario y sin apariencia física que, cumpliendo las características de permanencia en el tiempo y utilización en la producción de bienes y servicios, o constituyendo una fuente de recursos de la entidad, son identificables. Es decir, son separables y susceptibles de ser enajenados, cedidos, arrendados, intercambiados o librados para su explotación; o surgen de derechos contractuales o de otros derechos legales, con independencia de que estos derechos sean transferibles o separables de otros derechos u obligaciones.

Los gastos de investigación se consideran gastos del ejercicio. No se han activado gastos de desarrollo.

Se activa como inmovilizado intangible el importe satisfecho por la propiedad, o por el derecho al uso o a la concesión del uso, de las distintas manifestaciones de la propiedad industrial o de la propiedad intelectual.

Asimismo, se activa como inmovilizado intangible el importe satisfecho por los programas informáticos, o por el derecho al uso de los mismos, cuando esté prevista su utilización en varios ejercicios. Los programas informáticos integrados en un equipo que no puedan funcionar sin él se tratan como elementos del inmovilizado material. Este mismo criterio se aplica al sistema operativo de un ordenador.

6.4.3.2. Criterios sobre valoración inicial y valoración posterior.

El Organismo aplica los mismos criterios establecidos en la norma de reconocimiento y valoración 2ª sobre “Inmovilizado material”, que se detallan en el apartado 6.4.1 de la presente Memoria.

6.4.3.3. Criterios de amortización.

Los criterios de amortización aplicados son los recogidos en el apartado 6.4.1 de la presente Memoria para el inmovilizado material. En la nota 6.6.5 de la Memoria se informa de la vida útil aplicada a cada clase de activo. Ningún elemento del inmovilizado intangible se ha considerado que tiene vida útil indefinida.

6.4.3.4. Criterios sobre correcciones valorativas por deterioro y reversión de las mismas.

Si existen indicios de que algún elemento del inmovilizado inmaterial pueda estar deteriorado, la corrección por deterioro de valor se determina por la cantidad que el valor contable del activo excede a su importe recuperable, siempre que la diferencia sea significativa. No se han practicado durante el ejercicio correcciones valorativas por deterioro.

6.4.4. ARRENDAMIENTOS.

Se entiende arrendamiento cualquier acuerdo, con independencia de su instrumentación jurídica, por el que el arrendador cede al arrendatario, a cambio de percibir una suma única de dinero o una serie de pagos o cuotas, el derecho a utilizar un activo durante un periodo de tiempo determinado.

El Organismo considera que si de las condiciones económicas de los correspondientes acuerdos de arrendamiento no se deduce que se transfieren sustancialmente todos los riesgos y ventajas inherentes a la propiedad del activo objeto del contrato, no se calificarán como financieros, sino como operativos.

Las cuotas derivadas de los arrendamientos operativos son reconocidas como gastos o ingresos, según proceda, en el resultado del ejercicio en que se devenguen durante el plazo del arrendamiento.

6.4.5. PERMUTAS.

Para los bienes adquiridos en permuta, se considera el valor razonable del activo recibido y las diferencias de valoración surgidas al dar de baja el activo entregado se imputan a la cuenta del resultado económico-patrimonial.

6.4.6. ACTIVOS Y PASIVOS FINANCIEROS.

a) Clasificación y valoración de los activos y pasivos financieros.

a.1) Son activos financieros, el dinero en efectivo, los instrumentos de capital o de patrimonio neto de otra entidad y los derechos de recibir efectivo u otro activo financiero de un tercero o de intercambiar con un tercero activos o pasivos financieros en condiciones potencialmente favorables.

A efectos de su valoración, se clasifican inicialmente en alguna de las siguientes categorías:

- Créditos y partidas a cobrar.

En esta categoría se incluyen los créditos por operaciones derivadas de la actividad habitual, así como otros activos financieros que no siendo instrumentos de patrimonio ni negociándose en un mercado activo, generan flujos de efectivo de importe determinado o determinable y respecto de los cuales se espera recuperar todo el desembolso realizado por la entidad, excluidas las razones imputables al deterioro crediticio.

Las fianzas y depósitos constituidos se valoran por el importe entregado, sin actualizar. Los créditos y partidas a cobrar con vencimiento a corto plazo sin tipo de interés contractual, se valoran por su valor nominal. Por su parte, las partidas a cobrar con vencimiento a largo plazo que no tengan un tipo de interés contractual se valoran por el nominal y los préstamos concedidos a largo plazo con intereses subvencionados se valoran por el importe entregado.

Los costes de transacción que sean directamente atribuibles a la adquisición de los activos financieros clasificados en esta categoría, se ha considerado que tienen poca importancia relativa por lo se imputan directamente a resultados del ejercicio.

Las partidas a cobrar sin tipo de interés contractual que se hayan valorado inicialmente por su valor nominal, y los préstamos concedidos con intereses subvencionados que se hayan valorado inicialmente por el importe entregado, continúan valorándose por dichos importes, salvo que se hubieran deteriorado.

- Inversiones mantenidas hasta el vencimiento.

El Organismo no tiene inversiones mantenidas hasta el vencimiento.

- Activos financieros a valor razonable con cambios en resultados.

No ha habido durante el ejercicio activos financieros clasificados en esta categoría.

- Inversiones en el patrimonio de entidades del grupo, multigrupo y asociadas.

El Organismo no tiene inversiones en el patrimonio de entidades del grupo, multigrupo y asociadas.

En esta categoría se incluyen los activos financieros correspondientes a las entidades del grupo, multigrupo y asociadas de acuerdo con la definición de las normas para la formulación de las cuentas anuales consolidadas en el ámbito del sector público aprobadas por la Orden HAP/1489/2013, de 18 de julio.

Las inversiones en el patrimonio de entidades del grupo, multigrupo y asociadas se valoran inicialmente al coste, que equivaldrá al valor razonable de la contraprestación entregada más los costes de transacción que les sean directamente atribuibles.

Posteriormente a su reconocimiento inicial se valoran por su coste inicial, menos, en su caso, el importe acumulado de las correcciones valorativas por deterioro.

- Activos financieros disponibles para la venta.

En esta categoría se incluyen todos los activos financieros que no cumplan los requisitos para ser incluidos en alguna de las categorías anteriores.

Se valoran inicialmente por su valor razonable que, salvo evidencia en contrario, será el precio de la transacción, que equivaldrá al valor razonable de la contraprestación entregada más los costes de transacción que les sean directamente atribuibles.

Posteriormente a su valoración inicial, se valoran por su valor razonable, sin deducir los costes de transacción en que se pudiera incurrir en su enajenación. Los cambios que se produzcan en el valor razonable se registrarán directamente en el patrimonio neto, hasta la enajenación o deterioro del activo financiero, momento en que se imputará a resultados.

a.2) La totalidad de los pasivos financieros, a efectos de su valoración, se clasifican inicialmente en la categoría de pasivos financieros a coste amortizado.

En esta categoría se incluyen débitos y partidas a pagar por operaciones derivadas de la actividad habitual, deudas con entidades de crédito, deudas representadas en valores negociables emitidos con la intención de mantenerlos hasta el vencimiento, así como otros débitos y partidas a pagar.

Como norma general, los débitos y las partidas a pagar con vencimiento a corto plazo sin interés contractual se valoran, tanto en el momento del reconocimiento inicial como posteriormente, por su valor nominal.

Por su parte, tanto en el momento del reconocimiento inicial como posteriormente, las partidas a pagar con vencimiento a largo plazo que no tengan un tipo de interés contractual se valoran por el valor nominal y los préstamos recibidos a largo plazo con intereses subvencionados se valoran por el importe recibido; en ambos casos, cuando el efecto global de no actualizar los flujos no es significativo.

En todo caso, las fianzas y los depósitos recibidos se valoran siempre por el importe recibido, sin actualizar.

b) Criterios aplicados para determinar la existencia de evidencia objetiva de deterioro de los activos financieros, así como de registro de corrección de valor y su reversión y la baja definitiva de activos financieros deteriorados.

En el caso de los créditos y partidas a cobrar, al menos al cierre del ejercicio, se efectúan las revisiones oportunas para detectar la necesidad de practicar correcciones valorativas por deterioro de valor, así como la conveniencia de revertirlas en aquellos casos en los que ya no sean procedentes. Tanto las correcciones de valor como las reversiones se reconocen en la cuenta del resultado económico patrimonial.

El deterioro de los deudores por operaciones de gestión y otras cuentas a cobrar se calcula mediante la aplicación de los porcentajes establecidos en las Resoluciones de la Intervención General de la CARM, de 26 de diciembre de 2014, por la que se aprueba la Instrucción de contabilidad reguladora de los criterios para la determinación de los derechos de cobro de la Administración general de la CARM y sus Organismos Autónomos.

Así pues, como regla general, los criterios para la determinación de los derechos pendientes de cobro que se consideran de difícil o imposible recaudación, o derechos de dudoso cobro, son los siguientes: a) Los derechos pendientes de cobro liquidados dentro de los presupuestos de los dos ejercicios anteriores al que corresponde la liquidación, se minorarán en un 25 por ciento; b) Los derechos pendientes de cobro liquidados dentro de los presupuestos del ejercicio tercero anterior al que corresponde la liquidación, se minorarán en un 50 por ciento; c) Los derechos pendientes de cobro liquidados dentro de los presupuestos de los ejercicios cuarto a quinto anteriores al que corresponde la liquidación, se minorarán en un 75 por ciento; d) Los derechos pendientes de cobro liquidados dentro de los presupuestos de los restantes ejercicios anteriores al que corresponde la liquidación, se minorarán en un 100 por ciento.

En cuanto la baja definitiva de activos financieros deteriorados, para los créditos derivados de ingresos de naturaleza pública, se aplica lo dispuesto en los artículos 61 a 63 del Reglamento General de Recaudación, relativos a concepto de deudor fallido y crédito incobrable, efectos de la baja provisional por insolvencia, y revisión de fallidos y rehabilitación de créditos incobrables, respectivamente.

c) Criterios aplicados para el registro de la baja de activos financieros y pasivos financieros.

Los activos financieros se dan de baja en cuentas cuando hayan expirado o se hayan transmitido los derechos sobre los flujos de efectivo que el activo genera, siempre que, en este último caso, se hayan transferido de forma sustancial los riesgos y ventajas inherentes a la propiedad del activo financiero. En caso de producirse una diferencia entre la contraprestación recibida y el valor contable, se imputará al resultado del ejercicio en que tenga lugar la baja en cuentas.

Por su parte, los pasivos financieros se dan de baja cuando se hayan extinguido, esto es, cuando la obligación que dio origen al correspondiente pasivo se haya cumplido o cancelado. En caso de producirse una diferencia entre el valor contable y la contraprestación entregada, se reconocerá en el resultado del ejercicio en que tenga lugar la baja en cuentas.

d) Contratos de garantía financiera.

Un contrato de garantía financiera es un contrato que exige que el emisor efectúe pagos para rembolsar al tenedor por la pérdida en la que incurre cuando un deudor específico incumpla su obligación de pago, de acuerdo con las condiciones, originales o modificadas, de un instrumento de deuda, tal como una fianza o un aval. El emisor de un contrato de garantía financiera registra las comisiones o primas a percibir conforme se devenguen, imputándose a resultados como ingreso financiero, de forma lineal a lo largo de la vida de la garantía. Los avales y demás garantías concedidas se provisionan por la parte del importe a desembolsar al beneficiario que se estime no recuperable.

e) Inversiones en entidades del grupo, multigrupo y asociadas: criterio aplicado para registrar las correcciones valorativas por deterioro.

El Organismo no tiene inversiones en el patrimonio de entidades del grupo, multigrupo y asociadas.

f) Los criterios empleados en la determinación de los ingresos o gastos procedentes de las distintas categorías de instrumentos financieros.

Los intereses devengados con posterioridad al momento de la adquisición se reconocerán como resultados del ejercicio. A estos efectos, en la valoración inicial de los activos financieros se registran de forma independiente, atendiendo a su vencimiento, el importe de los intereses explícitos devengados y no vencidos en dicho momento.

6.4.7. COBERTURAS CONTABLES.

A 31 de diciembre de 2018 el Organismo no tiene instrumentos de cobertura.

6.4.8. EXISTENCIAS.

El Organismo no tiene existencias.

6.4.9. ACTIVOS CONSTRUIDOS O ADQUIRIDOS PARA OTRAS ENTIDADES.

El Organismo no tiene activos construidos o adquiridos para otras entidades.

6.4.10. TRANSACCIONES EN MONEDA EXTRANJERA.

Las transacciones en moneda extranjera se registran en el momento de su reconocimiento inicial en euros, aplicando al importe correspondiente en moneda extranjera el tipo de cambio al contado existente en la fecha de la operación.

El Organismo no dispone de saldos denominados en moneda extranjera.

6.4.11. INGRESOS Y GASTOS.

Los ingresos y gastos del ejercicio se reconocen en función de la corriente real de bienes y servicios que los mismos representan, y no en el momento en que se produzca la corriente monetaria o financiera derivada de aquéllos.

Presupuestariamente, los ingresos y gastos se incorporan a la liquidación presupuestaria en el momento en que se produce el acto administrativo de reconocimiento de los respectivos derechos y obligaciones.

Al menos a la fecha de cierre del período, aunque no hayan sido dictados los mencionados actos, también deberán reconocerse en la cuenta del resultado económico-patrimonial o en el estado de cambios en el patrimonio neto los gastos e ingresos devengados hasta dicha fecha.

En este sentido, en fin de ejercicio, los gastos devengados de naturaleza no financiera hasta dicha fecha que no hayan sido imputados al presupuesto se registran mediante la cuenta 413 "Acreedores por operaciones devengadas".

6.4.12. PROVISIONES Y CONTINGENCIAS.

A cumplimentar solamente si se han registrado gastos por provisiones o si se tienen pasivos contingentes. En caso contrario indicar expresamente.

Se reconoce una provisión cuando el Organismo tiene una obligación presente (legal, contractual o implícita) resultado de un suceso pasado que, probablemente, implicará la entrega de unos recursos que se pueden estimar de forma fiable.

Las provisiones se registran por la mejor estimación del desembolso que se espera sea necesario para cancelar la obligación presente.

Para la cuantificación de las provisiones, se recurre a informes internos y a la experiencia de la entidad en sucesos similares, que permitan establecer la base de las estimaciones de cada uno de los desenlaces posibles, así como de su efecto financiero.

6.4.13. TRANSFERENCIAS Y SUBVENCIONES.

6.4.13.1. Transferencias y subvenciones recibidas.

Las transferencias se imputan al resultado del ejercicio en que se reconocen.

Las subvenciones que tengan carácter reintegrable se registran como pasivos hasta que cumplan las condiciones para considerarse no reintegrable, mientras que las subvenciones no reintegrables se registran como ingresos directamente imputados al patrimonio neto y se reconocen como ingresos del ejercicio sobre una base sistemática y racional de forma correlacionada con los gastos derivados de la subvención.

A estos efectos, una subvención se considera no reintegrable cuando existe un acuerdo individualizado de concesión de la subvención y se han cumplido todas las condiciones establecidas para su concesión y no existen dudas razonables de que se cobrará.

Las transferencias y subvenciones de carácter monetario se valoran por el valor razonable del importe concedido referido al momento de su reconocimiento. Por su parte, las transferencias y subvenciones de carácter no monetario o en especie se valoran por el valor razonable del elemento recibido en el momento del reconocimiento.

Las subvenciones no reintegrables relacionadas con la adquisición del inmovilizado material, se imputan como ingresos del ejercicio en proporción a la amortización de los correspondientes activos o, en su caso, cuando se produzca la venta, corrección valorativa por deterioro o baja en el balance.

Por otra parte, las subvenciones no reintegrables relacionadas con gastos específicos se reconocen en la cuenta del resultado económico patrimonial en el mismo ejercicio en que se devengan los correspondientes gastos.

No obstante lo señalado en los dos párrafos anteriores, durante el ejercicio 2018 se ha aplicado lo dispuesto en el apartado 3 de la disposición transitoria cuarta de la Orden de 27 de junio de 2017, del Consejero de Hacienda y Administraciones Públicas, y, por tanto, se han imputado al resultado del ejercicio las subvenciones recibidas.

6.4.13.2. Transferencias y subvenciones otorgadas.

Las transferencias y subvenciones otorgadas se contabilizan como gastos en el momento en que se tenga constancia de que se han cumplido las condiciones establecidas para su percepción.

6.4.14. Actividades conjuntas.

El Organismo no ha realizado durante el ejercicio actividades conjuntas que no requieren la constitución de una persona jurídica independiente de la misma.

6.4.15. Activos en estado de venta.

No existen activos en estado de venta.

6.5. INMOVILIZADO MATERIAL.

6.5.1. Análisis del movimiento durante el ejercicio de cada partida del balance incluida en este epígrafe y de sus correspondientes amortizaciones acumuladas y correcciones valorativas acumuladas:

DESCRIPCIÓN	SALDO INICIAL	ENTRADAS	AUMENTO POR TRASPASO	SALIDAS	DISMINUCIÓN POR TRASPASO	CORRECCIONES POR DETERIORO	AMORTIZACIONES	SALDO FINAL
1. TERRENOS	4.515.648,34	117.397,37	0,00	0,00	0,00	0,00	0,00	4.633.045,71
2. CONSTRUCCIONES	18.415.644,80	181.704,80	0,00	0,00	0,00	0,00	206.420,71	18.390.928,89
3. INFRAESTRUCTURAS	0,00	0,00	0,00	0,00	0,00	0,00	0,00	
4. BIENES DEL PATRIMONIO HISTÓRICO	0,00	0,00	0,00	0,00	0,00	0,00	0,00	
5. OTRO INMOVILIZADO MATERIAL	2.492.215,59	497.189,45	0,00	887.382,87	0,00	0,00	173.490,22	1.928.531,95
6. INMOVILIZACIONES EN CURSO Y ANTICIPOS	47.955,99	1.790,80	0,00	0,00	0,00	0,00	0,00	49.746,79
TOTAL	25.471.464,72	798.082,42	0,00		0,00	0,00	379.910,93	25.002.253,34

6.5.2. Información sobre:

a) Costes estimados de desmantelamiento del activo y de la restauración de su emplazamiento, incluidos como mayor valor de los activos, así como grandes reparaciones o inspecciones generales incorporadas, especificando las circunstancias que se han tenido en cuenta para su valoración.

En el ejercicio 2018 no se han registrado por el correspondiente Organismo este tipo de costes.

b) Vidas útiles empleadas en los diferentes tipos de elementos del inmovilizado material de acuerdo con la estructura que se detalla a continuación:

Cuenta General 2018

DENOMINACIÓN	CUENTA BALANCE	AÑOS VIDA ÚTIL
Construcciones	211	100
Maquinaria	214	18
Utillaje	214	8
Instalaciones técnicas y otras instalaciones	215	20
Mobiliario	216	20
Equipos proceso información	217	8
Elementos de transporte marítimo	218	20
Elementos de transporte terrestre	218	14
Otro inmovilizado material	219	14

c) Cambios de estimación que afecten a valores residuales, a los costes estimados de desmantelamiento del activo y la restauración de su emplazamiento, vidas útiles y métodos de amortización, así como grandes reparaciones o inspecciones generales.

Sin datos.

d) Importe de los gastos financieros capitalizados, en su caso, en el ejercicio.

El Organismo no ha registrado este tipo de gastos.

e) Criterio utilizado para determinar el valor razonable de los bienes valorados de acuerdo con el modelo de revalorización, en particular, del ejercicio en que se ha efectuado la última revalorización. Según lo indicado en el apartado 1 de la nota 6.4 de esta Memoria, las inversiones en bienes del inmovilizado material se valoran de acuerdo con el modelo del coste.

f) Corrección valorativa por deterioro de cuantía significativa, reconocida o revertida durante el ejercicio para un inmovilizado material individual.

Sin datos.

g) Bienes recibidos en adscripción, a nivel partida de balance, con indicación, de su valor activado, amortización y correcciones valorativas por deterioro acumuladas.



Cuenta General 2018

CUENTA CONTABLE	VALOR ACTIVADO	AMORTIZACIÓN ACUMULADA	CORRECCIÓN VALORATIVA
1. TERRENOS	3.714.525,66	0,00	0,00
2. CONSTRUCCIONES	15.460.317,98	1.925.074,72	0,00
3. INFRAESTRUCTURAS	1.365.480,45	1.325.627,18	0,00

h) Identificación de los bienes recibidos en adscripción durante el ejercicio.

Recibido de	Sociedad	Número activo	Subnúmero	Denominación	Importe
COMUNIDAD AUTÓNOMA DE LA REGIÓN DE MURCIA	SPEF	3000081	0	SOLAR ANTIGUO CENTRO MATERNAL Y PEDIÁTRICO	17.309,15
COMUNIDAD AUTÓNOMA DE LA REGIÓN DE MURCIA	SPEF	3000082	0	PARCELA DE 344,10 M2	100.088,22
COMUNIDAD AUTÓNOMA DE LA REGIÓN DE MURCIA	SPEF	3000083	0	EDIFICIO EN C/PADRE SALMERÓN Y GERTRUDIS	102.051,78

i) Identificación de los entes a los que se haya entregado bienes en adscripción.

El Organismo no ha realizado adscripciones en 2018.

j) Identificación de los bienes recibidos en cesión durante el ejercicio de acuerdo con la estructura que se indica a continuación:

El Organismo no ha recibido bienes en cesión en 2018.

k) Identificación de los entes a los que se haya entregado bienes en cesión durante el ejercicio.

El Organismo no ha realizado cesiones en 2018.

l) Arrendamientos financieros y otras operaciones de naturaleza similar de importe significativo sobre bienes del inmovilizado material, sin perjuicio de la información requerida en otras partes de la memoria.

Sin datos

m) Cualquier otra circunstancia de carácter sustantivo que afecte a bienes del inmovilizado material, tal como garantías, restricciones de titularidad, litigios y situaciones análogas.

Sin datos.

6.6. INVERSIONES INMOBILIARIAS.

En su caso, de acuerdo con el apartado 2 de la disposición transitoria cuarta de la Orden de 27 de junio de 2017 del Consejero de Hacienda y Administraciones Públicas, se incluirá información sobre los bienes inmuebles de titularidad del correspondiente Organismo que figuran como arrendados en el Inventario General de Bienes y Derechos de la CARM, de acuerdo con la información requerida en la nota anterior sobre inmovilizado material.

El Organismo no tiene registrados en el balance bienes de esta clase.

6.7. INMOVILIZADO INTANGIBLE.

6.7.1. Análisis del movimiento durante el ejercicio de cada partida del balance incluida en este epígrafe y de sus correspondientes amortizaciones acumuladas y correcciones valorativas acumuladas.

DESCRIPCIÓN	SALDO INICIAL	ENTRADAS	AUMENTO POR TRASPASO	SALIDAS	DISMINUCIÓN POR TRASPASO	CORRECCIONES POR DETERIORO	AMORTIZACIONES	SALDO FINAL
1. Inversión en investigación y desarrollo	0,00	0,00	0,00	0,00	0,00	0,00	0,00	0,00
2. Propiedad industrial e intelectual	0,00	0,00	0,00	0,00	0,00	0,00	0,00	0,00
3. Aplicaciones informáticas	400.713,74	10.759,32	115.676,74	15.656,63	115.676,74	0,00	161.418,79	234.397,64
4. Inversiones sobre activos utilizados en régimen de arrendamiento o cedidos	0,00	0,00	0,00	0,00	0,00	0,00	0,00	0,00
5. Otro inmovilizado intangible	0,00	0,00	0,00	0,00	0,00	0,00	0,00	0,00
TOTAL	400.713,74	10.759,32	115.676,74	15.656,63	115.676,74	0,00	161.418,79	234.397,64

6.7.2. Información sobre:

a) Vidas útiles empleadas en los diferentes tipos de elementos del inmovilizado intangible de acuerdo con la estructura que se detalla a continuación: Este informe se adaptará por cada Organismo si fuera necesario.

Denominación	Cuenta balance	Años vida útil
Propiedad industrial	203	10
Propiedad intelectual	203	4
Aplicaciones informáticas	206	6

b) Cambios de estimación que afecten a valores residuales, vidas útiles y métodos de amortización.

Sin datos.

c) Importe de los gastos financieros capitalizados, en su caso, en el ejercicio.

El Organismo no ha registrado este tipo de gastos.

d) Criterio utilizado para determinar el valor razonable de los bienes valorados de acuerdo con el modelo de revalorización, en particular del ejercicio en que se ha efectuado la última revalorización. Según lo indicado en el apartado 1 de la nota 6.4 de esta Memoria, las inversiones en bienes del inmovilizado intangible se valoran de acuerdo con el modelo del coste.

e) Corrección valorativa por deterioro de cuantía significativa, reconocida o revertida durante el ejercicio para un inmovilizado intangible individual.

Sin datos.

f) Importe agregado de los desembolsos por investigación y desarrollo que se han reconocido como gastos durante el ejercicio, así como la justificación del cumplimiento de las circunstancias que soportan la capitalización de gastos de investigación y desarrollo.

El Organismo en el ejercicio 2018 no ha registrado este tipo de gastos.

g) Cualquier otra circunstancia de carácter sustantivo que afecte al inmovilizado intangible, tal como garantías, restricciones de titularidad, litigios y situaciones análogas.

Sin datos.

6.8. ARRENDAMIENTOS FINANCIEROS Y OTRAS OPERACIONES DE NATURALEZA SIMILAR.

Sin datos.

6.9. ACTIVOS FINANCIEROS.

Para los activos financieros, excepto los créditos por operaciones derivadas de la actividad habitual y los derivados designados instrumentos de cobertura, se informará sobre:

6.9.1. Información relacionada con el balance:

a) Se presentará un estado resumen de la conciliación entre la clasificación de activos financieros del balance y las categorías que se establecen de los mismos en la norma de reconocimiento y valoración 8ª Activos Financieros.

Sin datos.

b) Reclasificación:

Sin datos.

c) Activos financieros entregados en garantía:

Sin datos.

d) Correcciones por deterioro de valor.

Sin datos.

6.9.2. Información relacionada con la cuenta de resultado económico patrimonial. El Organismo informará sobre:

a) Los resultados del ejercicio netos procedentes de las distintas categorías de activos financieros definidas en la norma de reconocimiento y valoración 8ª Activos financieros.

El Organismo no dispone de este tipo de información.

b) Los ingresos y gastos financieros calculados por aplicación del método del tipo de interés efectivo.

El Organismo no dispone de este tipo de información.

6.9.3. Información riesgos de tipo de cambio y de tipo de interés.

El Organismo no dispone de este tipo de información

6.9.4. Otra información:

El Organismo no dispone de este tipo de información.

6.10. PASIVOS FINANCIEROS.

Para los pasivos financieros, excepto para las cuentas a pagar por operaciones habituales de la entidad y los derivados designados instrumentos de cobertura, se incluirá la siguiente información:

6.10.1. Se incluirá información sobre:

a) Situación y movimientos de las deudas. Deudas a coste amortizado.

Sin datos.

b) Situación y movimientos de las deudas. Deudas a valor razonable.

Sin datos.

c) Situación y movimientos de las deudas. Resumen por categorías.

Sin datos.

6.10.2. Líneas de crédito.

Sin datos.

6.10.3. Información sobre los riesgos de tipo de cambio y de tipo de interés.

Sin datos.

6.10.4. Avaluos y otras garantías concedidas.

Sin datos.

6.10.5. Otra información.

- a) El importe de las deudas con garantía real.
- b) Deudas impagadas durante el ejercicio y situación del impago a la fecha de formulación de las cuentas anuales.
- c) Otras situaciones distintas del impago que hayan otorgado al prestamista el derecho a reclamar el pago anticipado.
- d) Derivados financieros que al cierre del ejercicio sean pasivos a los que no se aplique la contabilidad de coberturas, indicando los motivos por los que se mantiene el instrumento derivado.
- e) Cualquier otra información de carácter sustantivo que afecte a los pasivos financieros.

Sin datos.

6.11. COBERTURAS CONTABLES.

Sin datos.

6.12. ACTIVOS CONSTRUIDOS O ADQUIRIDOS PARA OTRAS ENTIDADES Y OTRAS EXISTENCIAS.

Sin datos.

6.13. MONEDA EXTRANJERA.

Sin datos.

6.14. TRANSFERENCIAS, SUBVENCIONES Y OTROS INGRESOS Y GASTOS.

6.14.1 Transferencias y subvenciones recibidas.

Transferencias recibidas.

DESCRIPCIÓN	ENTIDAD CONCEDENTE	IMPORTE RECONOCIDO EN EL EJERCICIO
42000 PARA GASTOS GENERALES DE FUNCIONAMIENTO	CARM	8.849.307,93 €
TOTAL TRANSFERENCIAS CORRIENTES		8.849.307,93 €
TOTAL TRANSFERENCIAS		8.849.307,93 €

Subvenciones recibidas

DESCRIPCIÓN	CRITERIO DE IMPUTACIÓN A RESULTADOS	IMPORTE RECONOCIDO	CUMPLIMIENTO DE CONDICIONES IMPUESTAS	REINTEGROS	
				IMPORTE	CAUSAS
40429 POLÍTICAS ACTIVAS DE EMPLEO	Imputadas al resultado del ejercicio en que se ha devengado el gasto	26.127.245,23 €	Sin datos		
40428 SUBV ESPECIALES A TRABAJADORES AFECTADOS POR ERE	Imputadas al resultado del ejercicio en que se ha devengado el gasto	8.349,82 €	Sin datos		
49204 PROGRAMA ERASMUS+ GENEUS	Imputadas al resultado del ejercicio en que se ha devengado el gasto	7.769,80 €	Sin datos		
49204 PROGRAMA ERASMUS+ APP SHOE	Imputadas al resultado del ejercicio en que se ha devengado el gasto	7.493,56 €	Sin datos		
49204 PROGRAMA ERASMUS+ MOVILIDAD 2018	Imputadas al resultado del ejercicio en que se ha devengado el gasto	33.664,80 €	Sin datos		
49204 PROGRAMA ERASMUS+ IN4WOOD	Imputadas al resultado del ejercicio en que se ha devengado el gasto	9.245,10 €	Sin datos		
40421 FORMACIÓN PARA EL EMPLEO	Imputadas al resultado del ejercicio en que se ha devengado el gasto	29.745.673,62 €	Sin datos		
40430 AGENCIAS DE COLOCACIÓN	Imputadas al resultado del ejercicio en que se ha devengado el gasto	100.350,00 €	Sin datos		
40404 MODERNIZACIÓN DE LOS SERVICIOS PÚBLICOS DE EMPLEO	Imputadas al resultado del ejercicio en que se ha devengado el gasto	1.129.106,06 €	Sin datos		



Cuenta General 2018

DESCRIPCIÓN	CRITERIO DE IMPUTACIÓN A RESULTADOS	IMPORTE RECONOCIDO	CUMPLIMIENTO DE CONDICIONES IMPUESTAS	REINTEGROS	
				IMPORTE	CAUSAS
42013 ACTUACIONES COFINANCIADAS FSE-POEJ	Imputadas al resultado del ejercicio en que se ha devengado el gasto	13.360.993,00 €	Sin datos		
42002 ACTUACIONES COFINANCIADAS POR FSE	Imputadas al resultado del ejercicio en que se ha devengado el gasto	6.077.616,00 €	Sin datos		
TOTAL SUBVENCIONES CORRIENTES		76.607.506,99 €			
70409 CONVOCATORIAS ESPECÍFICAS SEPE	DT 4ª apartado 3 Orden de 27 de junio de 2017 del Consejero de Hacienda y Administraciones Públicas	991.120,00 €	Sin datos		
70406 MODERNIZACIÓN DE LOS SERVICIOS PÚBLICOS DE EMPLEO	DT 4ª apartado 3 Orden de 27 de junio de 2017 del Consejero de Hacienda y Administraciones Públicas	150.000,00 €	Sin datos		
70408 POLITICAS ACTIVAS DE EMPLEO	DT 4ª apartado 3 Orden de 27 de junio de 2017 del Consejero de Hacienda y Administraciones Públicas	405.000,00 €	Sin datos		
TOTAL SUBVENCIONES CAPITAL		1.546.120,00 €			
TOTAL SUBVENCIONES		78.153.626,99 €			

6.14.2 Transferencias y subvenciones concedidas.

Transferencias corrientes y de capital.

NORMATIVA	OBLIGACIONES RECONOCIDAS EN EL EJERCICIO	ENTIDAD RECEPTORA
Ley 7/2017, de 21 de diciembre, de Presupuestos Generales de la Comunidad Autónoma de la Región de Murcia para el ejercicio 2018	25.000,00	Fundación Integra
TOTAL	25.000,00	



Subvenciones corrientes y de capital.

NORMATIVA	FINALIDAD	OBLIGACIONES RECONOCIDAS EN EL EJERCICIO	REINTEGROS	CAUSA DE REINTEGROS
Orden de 16 de noviembre de 2016, del Presidente del Servicio Regional de Empleo y Formación, por la que se aprueban las bases reguladoras de subvenciones destinadas a la puesta en marcha de los Servicios de Atención Personalizada a desempleados de larga duración (BORM nº 267 de 17 de noviembre de 2016)	32562 ACT. INFOR ORIENT, BUSQ EMPLEO Y AUTO	1.546.280,08		
SUBTOTAL 312A CAPITULO 4		1.546.280,08	0,00	
Orden de 16 de abril de 2015, del Presidente del Servicio Regional de Empleo y Formación, por la que se aprueban las bases reguladoras de subvenciones para el programa de Agentes de Empleo y Desarrollo Local (BORM nº 94 de 25 de abril), modificada por la orden de 4 de agosto de 2017 (BORM nº 209 de 9 de septiembre)	32493 AGENTES DE DESARROLLO LOCAL	1.153.881,22	27.045,00	Incumplimiento del objetivo o la no adopción del comportamiento que fundamentan la concesión
Orden de 16 de abril de 2015, del Presidente del Servicio Regional de Empleo y Formación, por la que se aprueban las bases reguladoras de subvenciones para el programa de Agentes de Empleo y Desarrollo Local (BORM nº 94 de 25 de abril), modificada por la orden de 4 de agosto de 2017 (BORM nº 209 de 9 de septiembre)	43656 EMPLEO PÚBLICO LOCAL (GARANTIA JUVENIL)	1.384.836,19		
Orden de 14 de noviembre de 2016, del Presidente del Servicio Regional de Empleo y Formación, por la que se aprueban las bases reguladoras de subvenciones correspondientes al Programa de Empleo Público Local y con Entidades sin ánimo de lucro (BORM nº 266 de 16 de noviembre)	44825 A CC.LL.FOMENTO EMPLEO PAC-PLD	2.277.671,41		
Orden de 6 de abril de 2015, del Presidente del Servicio Regional de Empleo y Formación, por la que se establecen las bases reguladoras de subvenciones para el fomento de la contratación y de las prácticas no laborales en la Región de Murcia (BORM nº 80, de 09/04/2015), modificada por la Orden de 6 de junio de 2016 (BORM nº 142 de 21 de junio).	32500 CONTRATACION DESEMPLEADOS	639.750,00	18.750,00	Incumplimiento del objetivo o la no adopción del comportamiento que fundamentan la concesión
Orden de 6 de abril de 2015, del Presidente del Servicio Regional de Empleo y Formación, por la que se establecen las bases reguladoras de subvenciones para el fomento de la contratación y de las prácticas no laborales en la Región de Murcia (BORM nº 80, de 09/04/2015), modificada por la Orden de 6 de junio de 2016 (BORM nº 142 de 21 de junio).	42996 A EMPR PRIVADAS. CONTRATOS EN PRÁCTICAS	632.700,00	4.200,00	Incumplimiento del objetivo o la no adopción del comportamiento que fundamentan la concesión



Cuenta General 2018

NORMATIVA	FINALIDAD	OBLIGACIONES RECONOCIDAS EN EL EJERCICIO	REINTEGROS	CAUSA DE REINTEGROS
Orden de 6 de abril de 2015, del Presidente del Servicio Regional de Empleo y Formación, por la que se establecen las bases reguladoras de subvenciones para el fomento de la contratación y de las prácticas no laborales en la Región de Murcia (BORM nº 80, de 09/04/2015), modificada por la Orden de 6 de junio de 2016 (BORM nº 142 de 21 de junio).	45433 CONTRATACIÓN DESEMPLEADOS SEPE	1.358.750,00	48.000,00	Incumplimiento del objetivo o la no adopción del comportamiento que fundamentan la concesión
Orden de 6 de abril de 2015, del Presidente del Servicio Regional de Empleo y Formación, por la que se establecen las bases reguladoras de subvenciones para el fomento de la contratación y de las prácticas no laborales en la Región de Murcia (BORM nº 80, de 09/04/2015), modificada por la Orden de 6 de junio de 2016 (BORM nº 142 de 21 de junio).	43650 AYUDAS A LA CONTRATACION (ESTRATEGIA PARA EL EMPLEO)	605.000,00	12.000,00	Incumplimiento del objetivo o la no adopción del comportamiento que fundamentan la concesión
Orden de 6 de abril de 2015, del Presidente del Servicio Regional de Empleo y Formación, por la que se establecen las bases reguladoras de subvenciones para el fomento de la contratación y de las prácticas no laborales en la Región de Murcia (BORM nº 80, de 09/04/2015), modificada por la Orden de 6 de junio de 2016 (BORM nº 142 de 21 de junio).	45436 CONVERSIÓN A INDEFINIDO	586.000,00	6.000,00	Incumplimiento del objetivo o la no adopción del comportamiento que fundamentan la concesión
Orden de 6 de abril de 2015, del Presidente del Servicio Regional de Empleo y Formación, por la que se establecen las bases reguladoras de subvenciones para el fomento de la contratación y de las prácticas no laborales en la Región de Murcia (BORM nº 80, de 09/04/2015), modificada por la Orden de 6 de junio de 2016 (BORM nº 142 de 21 de junio).	43654 PRACTICAS NO LABORALES (GARANTIA JUVENIL)	148.800,00		
Orden del Presidente del Servicio Regional de Empleo y Formación, por la que se establecen las bases reguladoras de subvenciones para el fomento de la contratación y de las prácticas no laborales en la Región de Murcia (BORM nº 184 de 10 de agosto)	44830 AYUD.CONT.INDEF.MUJ.C.HIJOS MENOR.3 AÑOS	106.250,00		
Orden de 4 de agosto de 2017 del Presidente del Servicio Regional de Empleo y Formación, por la que se establecen las bases reguladoras de subvenciones para el fomento de la contratación indefinida como actividad de fomento de empleo del Programa de Acción Conjunta para personas desempleadas de larga duración (BORM nº 209 de 9 de septiembre)	44826 A EMPRES.PRIV.AYUDAS CONTR.INDEF.PAC-PLD	214.000,00	6.000,00	Incumplimiento del objetivo o la no adopción del comportamiento que fundamentan la concesión
Orden de 6 de abril de 2015, del Presidente del Servicio Regional de Empleo y Formación, por la que se establecen las bases reguladoras de subvenciones para el fomento de la contratación y de las prácticas no laborales en la Región de Murcia (BORM nº 80, de 09/04/2015), modificada por la Orden de 6 de junio de 2016 (BORM nº 142 de 21 de junio).	43655 A EMPR.PRIV. CONTRAT.JOV. GARANT.SOCIAL	639.750,00	3.000,00	Incumplimiento del objetivo o la no adopción del comportamiento que fundamentan la concesión



Cuenta General 2018

NORMATIVA	FINALIDAD	OBLIGACIONES RECONOCIDAS EN EL EJERCICIO	REINTEGROS	CAUSA DE REINTEGROS
Real decreto 1451/1983, de 11 de mayo, por el que en cumplimiento de lo previsto en la ley 13/1982, de 7 de abril, se regula el empleo selectivo y las medidas de fomento del empleo de los trabajadores minusválidos, modificado por Real Decreto 170/2004, de 30 de enero. (BOE nº 27 de 31 de enero de 2004)	32503 FOM EMPL INDEF TRABAJADORES MINUSVALI	883.896,66		
Orden de 8 de junio de 2016, del Presidente del Servicio Regional de Empleo y Formación, de bases reguladoras de los programas de subvenciones para el fomento de la integración laboral de personas con discapacidad (BORM nº 144 de 23 de junio)	32551 CENTROS ESPECIALES DE EMPLEO GAST.SAL	4.605.973,39		
Orden de 8 de junio de 2016, del Presidente del Servicio Regional de Empleo y Formación, de bases reguladoras de los programas de subvenciones para el fomento de la integración laboral de personas con discapacidad (BORM nº 144 de 23 de junio).	32560 INSERC LABORAL PERSONAS DISCAPACITADA	652.500,65		
Orden de 8 de junio de 2016, del Presidente del Servicio Regional de Empleo y Formación, de bases reguladoras de los programas de subvenciones para el fomento de la integración laboral de personas con discapacidad (BORM nº 144 de 23 de junio).	36143 GABINETES ORIENT E INSE LAB PERS DISC	300.000,00		
Orden de 29 de enero de 2018, del Presidente del Servicio Regional de Empleo y Formación, por la que se aprueban las bases reguladoras del programa de subvenciones para la financiación de las Unidades de Apoyo a la Actividad Profesional en el marco de los Servicios de Ajuste Personal y Social de los Centros Especiales de Empleo (BORM nº 29 de 5 de febrero)	36142 UNIDADES DE APOYO EN CEE	150.923,40		
Orden de 13 de abril de 1994, por la que se establecen las bases reguladoras de la concesión de las subvenciones consistentes en el abono, a los trabajadores que hicieren uso del derecho previsto en el artículo 1º del real Decreto 1044/1985, de 19 de junio, de cuotas a la Seguridad Social, según lo dispuesto en el artículo 4.2 de dicho Real Decreto, modificado por la Ley 22/1992, de 30 de julio. (BOE nº 106, de 04/05/1994).	32561 SUB CUOTAS SEG SOC CAPITALIZAC PRESTA	184.365,73		
Orden de 30 de marzo de 2015, del Presidente del Servicio Regional de Empleo y Formación, por la que se aprueban las bases reguladoras del Programa de Subvenciones para el Fomento del Autoempleo (BORM nº 80 de 9 de abril)), modificada por Orden de 6 de junio de 2016, (BORM nº 142, de 21/06/2016)	33636 EMPLEO AUTÓNOMOS (MTAS)	4.146.100,00	22.000,00	Incumplimiento del objetivo o la no adopción del comportamiento que fundamentan la concesión



Cuenta General 2018

NORMATIVA	FINALIDAD	OBLIGACIONES RECONOCIDAS EN EL EJERCICIO	REINTEGROS	CAUSA DE REINTEGROS
Orden de 30 de marzo de 2015, del Presidente del Servicio Regional de Empleo y Formación, por la que se aprueban las bases reguladoras del Programa de Subvenciones para el Fomento del Autoempleo (BORM nº 80 de 9 de abril), modificada por Orden de 6 de junio de 2016, (BORM nº 142, de 21/06/2016)	43001 APOYO AL AUTOEMPLEO	495.000,00	9.000,00	Incumplimiento del objetivo o la no adopción del comportamiento que fundamentan la concesión
Real Decreto 196/2010, de 26 de febrero, por el que se establecen medidas para facilitar la reinserción laboral así como el establecimiento de ayudas especiales a los trabajadores afectados por los expedientes de regulación de empleo 76/2000, de 8 de marzo	41764 AYUDA TRABJ. AFECT ERES 76/00 25/01	10.285,05		
Orden de 4 de agosto de 2017 del Presidente del Servicio Regional de Empleo y Formación, por la que se aprueban las bases reguladoras del Programa de Subvenciones de Fomento del Autoempleo -Cuota Cero- (BORM nº 209 de 9 de septiembre)	42212 AYUDAS AL AUTOEMP. PARADOS DE LARGA DUR.	798.434,04	4.606,65	Incumplimiento del objetivo o la no adopción del comportamiento que fundamentan la concesión
Orden de 4 de agosto de 2017 del Presidente del Servicio Regional de Empleo y Formación, por la que se aprueban las bases reguladoras del Programa de Subvenciones de Fomento del Autoempleo -Cuota Cero- (BORM nº 209 de 9 de septiembre)	45435 AUTONOMOS CUOTA CERO	1.988.099,76	10.094,44	Incumplimiento del objetivo o la no adopción del comportamiento que fundamentan la concesión
Orden de 16 de abril de 2015, del Presidente del Servicio Regional de Empleo y Formación, por la que se aprueban las bases reguladoras de subvenciones para el programa de Agentes de Empleo y Desarrollo Local (BORM nº 94 de 25 de abril), modificada por la orden de 4 de agosto de 2017 (BORM nº 209 de 9 de septiembre)	43651 A ENTID.S.ANIMO LUCRO.EMPLEO (G.JUVENIL)	493.802,65		
	45437 A ENTIDADES SIN ANIMO DE LUCRO EMPL SEPE	504.881,61		
Subvención nominativa Ley de Presupuestos 2018	45907 ACCIÓN CONTRA EL HAMBRE	60.000,00		
Orden de 15 de septiembre de 2016, del Presidente del Servicio Regional de Empleo y Formación, por la que se aprueban las bases reguladoras de subvenciones para el fomento de la contratación de jóvenes investigadores beneficiarios del Sistema Nacional de Garantía Juvenil en la Región de Murcia. (BORM Nº 219 de 20 de septiembre de 2016).	43661 A EMPR. PRIV. CONTRAT. JOV. GANT. SO	17.000,00		



Cuenta General 2018

NORMATIVA	FINALIDAD	OBLIGACIONES RECONOCIDAS EN EL EJERCICIO	REINTEGROS	CAUSA DE REINTEGROS
Orden de 22 de julio de 2013, del Presidente del Servicio Regional de Empleo y Formación, por la que se aprueban las bases reguladoras de subvenciones del Programa Mixto Empleo-Formación (BORM nº 173 de 27 de julio), modificada por la Orden 16 de abril de 2015 (BORM nº 94 de 25 de abril) y la Orden de 24 de noviembre de 2017 (BORM nº 278 de 1 de diciembre).	32568 SUBV. ENTIDADES PROMOTORAS ET/CO/TE	3.761.578,61		
Orden de 22 de julio de 2013, del Presidente del Servicio Regional de Empleo y Formación, por la que se aprueban las bases reguladoras de subvenciones del Programa Mixto Empleo-Formación (BORM nº 173 de 27 de julio), modificada por la Orden 16 de abril de 2015 (BORM nº 94 de 25 de abril) y la Orden de 24 de noviembre de 2017 (BORM nº 278 de 1 de diciembre).	43653 PROG.MIXTO EMPLEO-FORM. (GARANT JUVENIL)	906.213,53		
Orden de 22 de julio de 2013, del Presidente del Servicio Regional de Empleo y Formación, por la que se aprueban las bases reguladoras de subvenciones del Programa Mixto Empleo-Formación (BORM nº 173 de 27 de julio), modificada por la Orden 16 de abril de 2015 (BORM nº 94 de 25 de abril) y la Orden de 24 de noviembre de 2017 (BORM nº 278 de 1 de diciembre).	32486 SUBV. ENTID PROMOTORAS ET/CO/TE (EISFL)	426.140,42		
Orden de 22 de julio de 2013, del Presidente del Servicio Regional de Empleo y Formación, por la que se aprueban las bases reguladoras de subvenciones del Programa Mixto Empleo-Formación (BORM nº 173 de 27 de julio), modificada por la Orden 16 de abril de 2015 (BORM nº 94 de 25 de abril) y la Orden de 24 de noviembre de 2017 (BORM nº 278 de 1 de diciembre).	32485 BECAS ALUMNOS ESCUELAS-TALLER Y C.OFICIO	66.249,00		
SUBTOTAL 322A CAPITULO 4		30.198.833,32	170.696,09	
Ley 7/2017, de 21 de diciembre, de Presupuestos Generales de la Comunidad Autónoma de la Región de Murcia para el ejercicio 2018	42448 AL INSTITUTO DE TURISMO R. DE M. F. EMPL.	550000	0,00	
Orden del Presidente del Servicio Regional de Empleo y Formación de 5 de julio de 2013, se aprobaron las bases reguladoras del procedimiento de concesión y justificación de subvenciones destinadas al desarrollo de la formación de oferta dirigida prioritariamente a trabajadores desempleados, en el ámbito de la Comunidad Autónoma de la Región de Murcia (BORM nº 159, de 11 de julio)	32481 BECAS Y AYUDAS PARA ESTUDIOS	1.668.163,91	0	
Orden del Presidente del Servicio Regional de Empleo y Formación de 5 de julio de 2013	40013 PLAN MOVILIDAD PRACT. CURSOS ÁREA QUÍMICA	2.863,20	0	

NORMATIVA	FINALIDAD	OBLIGACIONES RECONOCIDAS EN EL EJERCICIO	REINTEGROS	CAUSA DE REINTEGROS
Orden de 22 de julio de 2013, del Presidente del Servicio Regional de Empleo y Formación, se aprobaron las bases reguladoras de subvenciones del programa Mixto Empleo-Formación (BORM nº 173, de 27 de julio)	46201 Becas alumnos escuelas taller y c. of.	101.340,00	0	
Orden del Presidente del Servicio Regional de Empleo y Formación de 5 de julio de 2013	40007 ACTUACIONES DE FORMACIÓN PARA TRABAJADORES DESEMPLEADOS (CCLL)	1.709.539,74	0	
Orden del Presidente del Servicio Regional de Empleo y Formación de 5 de julio de 2013	40008 ACTUACIONES DE FORMACIÓN PARA TRABAJADORES DESEMPLEADOS (EMP PRIV)	6.322.407,69	0	
Orden del Presidente del Servicio Regional de Empleo y Formación de 5 de julio de 2013	40009 ACTUACIONES DE FORMACIÓN PARA TRABAJADORES DESEMPLEADOS (ISFL)	3.682.535,23	0	
Orden del Presidente del Servicio Regional de Empleo y Formación de 5 de julio de 2013	42619 ACTUACIONES DE FORMACIÓN DE COLECTIVOS EN RIESGO EXCLUS (ISFL)	299.074,10	0	
Orden del Presidente del Servicio Regional de Empleo y Formación de 5 de julio de 2013	43004 ACTUACIONES DE FORMACIÓN DE COLECTIVOS EN RIESGO EXCLUS (CCLL)	53.802,70	0	
Orden del Presidente del Servicio Regional de Empleo y Formación de 5 de julio de 2013	43005 ACTUACIONES DE FORMACIÓN DE COLECTIVOS EN RIESGO EXCLUS (EMP PRIV)	20.043,00	0	
Orden de 31 de julio de 2012, del Presidente del Servicio Regional de Empleo y Formación se regula la formación de oferta dirigida prioritariamente a trabajadores ocupados, mediante la ejecución de planes de formación, y se establecen las bases reguladoras de subvenciones destinadas a tal fin en el ámbito de la Comunidad Autónoma de la Región de Murcia (BORM número 184, de 9 de agosto)	40021 ACTUACIONES DE FORMACIÓN PARA TRABAJADORES OCUPADOS (ISFL)	453.780,26	0	
Orden del Presidente del Servicio Regional de Empleo y Formación de 5 de julio de 2013	43007 A EMPRESAS PRIVADAS ACTUACIONES FORMACIÓN EN JOVENES EMPRENDEDORES	77.817,20		
Orden de 31 de julio de 2012, del Presidente del Servicio Regional de Empleo y Formación se regula la formación de oferta dirigida prioritariamente a trabajadores ocupados	43008 ACTUACIONES DE FORMACIÓN PARA TRABAJADORES OCUPADOS (CCLL)	1.600,00	0	
Orden de 31 de julio de 2012, del Presidente del Servicio Regional de Empleo y Formación se regula la formación de oferta dirigida prioritariamente a trabajadores ocupados	43009 ACTUACIONES DE FORMACIÓN PARA TRABAJADORES OCUPADOS (EMP PRIV)	1.516.549,50	0	



Cuenta General 2018

NORMATIVA	FINALIDAD	OBLIGACIONES RECONOCIDAS EN EL EJERCICIO	REINTEGROS	CAUSA DE REINTEGROS
Orden del Presidente del Servicio Regional de Empleo y Formación de 5 de julio de 2013	43663 ACTUACIONES DE FORMACIÓN DE EMPRENDEDORES MAY. 35 AÑOS (ISFL)	15.438,11	0	
Orden del Presidente del Servicio Regional de Empleo y Formación de 5 de julio de 2013	43010 ACTUACIONES DE FORMACIÓN DE PARADOS LARGA DURACIÓN (CCLL)	40.434,73	0	
Orden del Presidente del Servicio Regional de Empleo y Formación de 5 de julio de 2013	43673 ACTUACIONES DE FORMACIÓN DE PARADOS LARGA DURACIÓN (EMP PRIV)	77.691,00	0	
Orden del Presidente del Servicio Regional de Empleo y Formación de 5 de julio de 2013	46204 SUBV FORMACIÓN RED DE CENTROS PÚBLICOS	160.188,01	0	
Orden del Presidente del Servicio Regional de Empleo y Formación de 5 de julio de 2013	42620 FORMACIÓN JÓVENES EMPRENDEDORES	81.005,18		
SUBTOTAL 324A CAPÍTULO 4		16.834.273,56	0,00	
Orden del Presidente del Servicio Regional de Empleo y Formación de 5 de julio de 2013	32460 FORMACION DESEMPLEADOS.EMPRESAS PRIVADAS	17.148,00	0	
Orden del Presidente del Servicio Regional de Empleo y Formación de 5 de julio de 2013	32461 ACTUALIZACION NIVEL COMPETENCIA TRABAJADORES.EMPRESAS PRIVADAS	14.639,97	0	
Orden del Presidente del Servicio Regional de Empleo y Formación de 5 de julio de 2013	43676 A EMPRESAS FSE ACTUACIONES FORMATIVAS PARA EL FOMENTO DEL EMPRENDIMIENTO	34.960,79	0	
Orden del Presidente del Servicio Regional de Empleo y Formación de 5 de julio de 2013	43658 FSE – FOMENTO DEL EMPRENDURISMO	42.276,93	0	
Orden del Presidente del Servicio Regional de Empleo y Formación de 27 de julio de 2016	43677 GJ ACTUACIONES FORMATIVAS CULTURA EMPRENDEDORA (EMP PRIV)	58.530,81	0	
Orden del Presidente del Servicio Regional de Empleo y Formación de 27 de julio de 2016	43660 GJ ACTUACIONES FORMATIVAS CULTURA EMPRENDEDORA (ISFL)	41.060,07	0	
Orden del Presidente del Servicio Regional de Empleo y Formación de 27 de julio de 2016	43659 GJ IDIOMAS Y TIC (CCLL)	71.392,00	0	
Orden del Presidente del Servicio Regional de Empleo y Formación de 27 de julio de 2016	43666 GJ IDIOMAS Y TIC (EMP PRIV)	471.437,91	0	



Cuenta General 2018

NORMATIVA	FINALIDAD	OBLIGACIONES RECONOCIDAS EN EL EJERCICIO	REINTEGROS	CAUSA DE REINTEGROS
Orden del Presidente del Servicio Regional de Empleo y Formación de 27 de julio de 2016	43667 GJ IDIOMAS Y TIC (ISFL)	129.894,65	0	
Orden del Presidente del Servicio Regional de Empleo y Formación de 27 de julio de 2016	43665 GJ CERTIFICADOS DE PROFESIONALIDAD (CCLL)	170.599,27	0	
Orden del Presidente del Servicio Regional de Empleo y Formación de 27 de julio de 2016	43668 GJ CERTIFICADOS DE PROFESIONALIDAD (EMP PRIV)	1.145.629,55	0	
Orden del Presidente del Servicio Regional de Empleo y Formación de 27 de julio de 2016	43669 GJ CERTIFICADOS DE PROFESIONALIDAD (ISFL)	580.532,91	0	
SUBTOTAL 324B CAPÍTULO 4		2.778.102,86	0,00	
Orden de 6 de abril de 2015, del Presidente del Servicio Regional de Empleo y Formación, por la que se establecen las bases reguladoras de subvenciones para el fomento de la contratación y de las prácticas no laborales en la Región de Murcia (BORM nº 80, de 09/04/2015), modificada por la Orden de 6 de junio de 2016 (BORM nº 142 de 21 de junio).	33639 CEE- ACTIVOS FIJOS Y ADPT PTOS. TRABAJO	331.474,70		
SUBTOTAL 322A CAPITULO 7		331.474,70	0,00	
TOTAL		51.688.964,52	170.696,09	

3) Cualquier circunstancia de carácter sustantivo.

Sin datos

6.15. PROVISIONES Y CONTINGENCIAS.

6.15.1 Información sobre provisiones, salvo las relativas a avales y otras garantías concedidas

Sin datos

6.15.2 Información sobre pasivos contingentes, salvo los relativos a avales y otras garantías concedidas

Sin datos.

6.15.3 Información sobre activos contingentes.

Sin datos.

6.16. INFORMACIÓN SOBRE EL MEDIO AMBIENTE.

Sin datos

6.17. ACTIVOS EN ESTADO DE VENTA.

Sin datos.

6.19. OPERACIONES POR ADMINISTRACIÓN DE RECURSOS POR CUENTA DE OTROS ENTES PÚBLICOS.

Sin datos.

6.20. OPERACIONES NO PRESUPUESTARIAS DE TESORERÍA.

6.20.1. Estado de deudores no presupuestarios.

ZSC-ZS04

CONCEPTO - DESCRIPCIÓN	SALDO A 1 DE ENERO	MODIF. SALDO INICIAL	CARGOS REALZ. EJERC.	TOTAL DEUDORES	ABONOS REAL. EJERC.	COMPENSACIONES	DEU.PTES.COB.31 DIC.
44201700 AGENCIA DE REC.DEUDORA RECAUD.EJECUTIVA							
55000000 CUENTAS CORRIENTES NO BANCARIAS	36.000.000,00		39.000.000,00	75.000.000,00	36.000.000,00		39.000.000,00
* Total	36.000.000,00		39.000.000,00	75.000.000,00	36.000.000,00		39.000.000,00

6.20.2. Estado de acreedores no presupuestarios.

ZSC-ZS03

CONCEPTO - DESCRIPCIÓN	SALDO A 1 DE ENERO	MODIF. SALDO INICIAL	ABONOS REALZ. EJERC.	TOTAL ACREEDORES	CARGOS REAL. EJERC.	AC.PTES.PAGO 31 DIC.
41900000 OTROS ACREEDORES NO PRESUPUESTARIOS			55.100.417,69	55.100.417,69	55.100.229,97	187,72
41902000 APLICACIÓN EMBARGOS			100.075,20	100.075,20	100.075,20	
41902012 RETENCIONES CUOTAS SINDICALES			5.170,00	5.170,00	5.170,00	



Cuenta General 2018

CONCEPTO - DESCRIPCIÓN	SALDO A 1 DE ENERO	MODIF. SALDO INICIAL	ABONOS REALZ. EJERC.	TOTAL ACREEDORES	CARGOS REAL. EJERC.	AC.PTES.PAGO 31 DIC.
41902021 COMPENSACION DEUDAS A TERCEROS	300.165,27		178.477,52	478.642,79	354.542,31	124.100,48
41902160 RETENCIONES JUDICIALES			23.063,65	23.063,65	23.063,65	
41902232 NÓMINAS SPEF.			12.160.333,12	12.160.333,12	12.160.333,12	
41902349 ACREED.NO PRESUP. CONVENIO ERASMUS+ÍCARO			72.803,80	72.803,80	5.913,80	66.890,00
41902530 INGR. DUPLICADOS O EXCESIVOS	562.064,78		81.888,64	643.953,42	78.371,46	565.581,96
41902579 PAGOS DEVUELTOS	142.571,30		1.159.145,79	1.301.717,09	1.154.361,79	147.355,30
47512002 HACIENDA PÚBLICA ACREED.POR RETENCIONES I.R.P.F	302.661,62		2.261.623,83	2.564.285,45	2.252.303,01	311.982,44
47512018 RETENCIONES I.R.P.F ARRENDAMIENTOS DE INMUEBLES	4.786,56		50.224,67	55.011,23	49.451,22	5.560,01
47602005 RETENCIONES PASIVOS PERSONAL TRANSF.			18.297,75	18.297,75	18.297,75	
47602010 SEGURIDAD SOCIAL CONTINGENCIAS GENERALES	350.140,15		1.171.563,93	1.521.704,08	1.112.650,74	409.053,34
47612051 CUOTAS MUFACE			8.467,15	8.467,15	8.467,15	
56002032 FIANZ.DEF.Y COMP EN METÁLICO LP			28.030,52	28.030,52	28.030,52	
* Total	1.662.389,68		72.419.583,26	74.081.972,94	72.451.261,69	1.630.711,25

6.20.3 Estado de partidas pendientes de aplicación.

a) De los cobros pendientes de aplicación.

ZSC-ZS02

CONCEPTO - DESCRIPCIÓN	COBROS PDTES.APL.ENE	MODIF. SALDO INICIAL	COBROS REALZ. EJERC.	TOT.COBROS PDTES.APL	COBROS APLIC. EJERC.	PDTES.APLIC. 31 DIC.
55400381 REINTEGROS EJERCICIO CORRIENTE PTES. APLICACION	43.309,57		318.142,33	361.451,90	335.301,49	26.150,41
55402009 REINT.ANTICIP.PAGAS PTES.APLIC			17.756,25	17.756,25	17.756,25	
55402170 INGRESOS PENDIENTES APLICACION	72.803,80		165.578.980,12	165.651.783,92	165.651.783,92	
55402180 ING.A TRAV.ENT.COLAB.PTES.APL.			3.608.343,58	3.608.343,58	3.608.343,58	
55402186 INGRESOS AGENCIA RECAUDACION PTES.APLICA	301.221,97		2.516.339,94	2.817.561,91	2.805.460,01	12.101,90
55438107 REINTEGROS REGULARIZACION NOMINA IT			31.030,50	31.030,50	31.030,50	
* Total	417.335,34		172.070.592,72	172.487.928,06	172.449.675,75	38.252,31



b) De los pagos pendientes de aplicación.

CONCEPTO - DESCRIPCIÓN	PAGOS PDTES.APL. ENE	MODIF. SALDO INICIAL	PAGOS REALZ. EJERC.	TOT.PAGOS PDTES.APL.	PAGOS APLIC. EJERC.	PDTES.APLIC. 31 DIC.
55500000 PAGOS PENDIENTES DE APLICACION	1.576.910,46			1.576.910,46	506.032,01	1.070.878,45
* Total	1.576.910,46			1.576.910,46	506.032,01	1.070.878,45

6.2.1. CONTRATACIÓN ADMINISTRATIVA. PROCEDIMIENTOS DE ADJUDICACIÓN.

TIPO DE CONTRATO	PROCEDIMIENTO ABIERTO		PROCEDIMIENTO RESTRINGIDO		PROCEDIMIENTO NEGOCIADO		DIÁLOGO COMPETITIVO	ADJUDICACIÓN DIRECTA	TOTAL
	MÚLTIPLES CRITERIOS	ÚNICO CRITERIO	MÚLTIPLES CRITERIOS	ÚNICO CRITERIO	CON PUBLICIDAD	SIN PUBLICIDAD			
De obras									
De suministro									
Patrimoniales									
De gestión de servicios públicos									
De servicios	1					1			2
De concesión de obras públicas									
De colaboración entre el sector público y el sector privado									
De carácter administrativo especial									
Otros (adquisición centralizada)									1
TOTAL									3

REGISTRO DE CONTRATOS

Número de contratos realizados por la Administración según el tipo de contrato

PERIODO: de 01/01/2018 a 31/12/2018

ÓRGANO DE CONTRATACIÓN: CARM - C. DE EMPLEO, UNIVERSIDADES, EMPRESA Y MEDIO AMBIENTE - SERVICIO REGIONAL DE EMPLEO Y FORMACION

ÓRGANOS DE CONTRATACIÓN	SUMINISTROS	SERVICIOS	TOTAL
CARM - C. DE EMPLEO, UNIVERSIDADES, EMPRESA Y MEDIO AMBIENTE - SERVICIO REGIONAL DE EMPLEO Y FORMACION	1	2	3
TOTALES	1	2	3

No se han registrado contratos con los siguientes tipos: OTROS, SECTORES AGUA, ENERGÍA, TRANSPORTES Y COMUNICACIONES, PRIVADOS, ADMINISTRATIVOS ESPECIALES, COLABORACIÓN ENTRE EL SECTOR PÚBLICO Y PRIVADO, GESTIÓN DE SERVICIOS PÚBLICOS/CONCESIÓN DE SERVICIOS, CONCESIÓN DE OBRAS, OBRAS,

Listado de contratistas a los que se les ha adjudicado contratos según el tipo de procedimiento

PERIODO: de 01/01/2018 a 31/12/2018

TIPO DE PROCEDIMIENTO: Todos

ÓRGANO DE CONTRATACIÓN: CARM - C. DE EMPLEO, UNIVERSIDADES, EMPRESA Y MEDIO AMBIENTE - SERVICIO REGIONAL DE EMPLEO Y FORMACION

REGISTRO	TIPO DE CONTRATO	IMPORTE €	CIF/NIF	ADJUDICATARIO
17/2018	SERVICIOS	144.878,85	A30080469	BNFIX AUDIEST AUDITORES SAP
408/2018	SERVICIOS	38.900,00	B73927022	FERSITEC PROYECTOS Y TECNOLOGIAS SLL
921/2018	SUMINISTROS	40.670,00	B28260933	HP PRINTING AND COMPUTING SOLUTIONS S.L.U.

6.22. VALORES RECIBIDOS EN DEPÓSITO.

Sin datos.



6.23. INFORMACIÓN PRESUPUESTARIA.

6.23.1 Presupuesto corriente.

1. Presupuesto de gastos.

a) Modificaciones de crédito.

ZSI-M207

Mes: 1 a 12

Sección	Créd. Extraord.	Supl.Crédito	Ampl.Crédito	Tran.Positivas	Tran.Negativas	Inc.Rtes.Créd	Créd.Gen.Ingresos	Bajas Anul.Rectif	Otras_Modific	Total_Modific
57 SERVICIO REGIONAL DE EMPLEO Y FORMACIÓN				7.676.946,65	7.676.946,65-	53.895.725,70	7.787.306,68			61.683.032,38
* Total				7.676.946,65	7.676.946,65-	53.895.725,70	7.787.306,68			61.683.032,38

ZSI-M209

MODIFICACIONES DE CREDITO POR CAPITULO

Mes: 1 a 12

Capítulo	Créd. Extraord.	Supl.Crédito	Ampl.Crédito	Tran.Positivas	Tran.Negativas	Inc.Rtes.Créd	Créd.Gen.Ingresos	Bajas Anul.Rectif	Otras_Modific	Total_Modific
1 GASTOS DE PERSONAL				227.925,05	227.925,05-		291.469,03			291.469,03
2 GASTOS CORRIENTES EN BIENES Y SERVICIOS				143.580,00	3.255.496,16-	522.023,08	50.644,92			2.539.248,16-
3 GASTOS FINANCIEROS				7.793,26						7.793,26
4 TRANSFERENCIAS CORRIENTES				6.734.923,36	4.193.525,44-	52.673.621,57	7.445.192,73			62.660.212,22
6 INVERSIONES REALES				562.724,98		700.081,05				1.262.806,03
* Total				7.676.946,65	7.676.946,65-	53.895.725,70	7.787.306,68			61.683.032,38

LQP-M211

FINANCIACIÓN Modificaciones de Crédito

Mes: 1 a 12

Clasif. Económica	Créd.Extraord.	Créd.Suplemen.	Créd.Ampliaci.	Inc.Remanentes	Cr.Ge.Ingresos	Créd.Rectific.	Otras_Modific.	Tran.Positivas	Tran.Negativas	Total_Modific.
40404 MODERNIZACIÓN DE LOS SERVICIOS PÚBLICOS D					271.628,00					271.628,00
40421 FORMACION PARA EL EMPLEO					5.787.483,00					5.787.483,00
40429 POLÍTICAS ACTIVAS DE EMPLEO					1.625.607,00					1.625.607,00
42000 PARA GASTOS GENERALES DE FUNCIONAMIENTO					65.490,96					65.490,96



Cuenta General 2018

49204 PROGRAMA ERASMUS+					13.852,80					13.852,80
87000 REMANENTE DE TESORERÍA AFECTADO				53.895.725,70	23.244,92					53.918.970,62
* Total				53.895.725,70	7.787.306,68					61.683.032,38

b) Remanentes de crédito.

LQP-M213

Partida Presupuestaria / Descripción	Remanente Compromt.	Remanent.No Comprom.	Total
10000 RETRIBUCIONES BÁSICAS		1.922,90	1.922,90
10001 OTRAS REMUNERACIONES		104,74	104,74
12000 SUELDO		39.199,01	39.199,01
12001 TRIENIOS		1.407,26	1.407,26
12002 COMPLEMENTO DE DESTINO		23.130,00	23.130,00
12003 COMPLEMENTO ESPECÍFICO DEL PUESTO DE TRABAJO		16.419,05	16.419,05
12004 COMPLEMENTOS PERSONALES Y TRANSITORIOS		368,52	368,52
12005 OTRAS REMUNERACIONES		4.818,89	4.818,89
12100 SUELDO		41.532,14	41.532,14
12101 TRIENIOS		1.536,22	1.536,22
12102 COMPLEMENTO DE DESTINO		7.836,76-	7.836,76-
12103 COMPLEMENTO ESPECÍFICO DEL PUESTO DE TRABAJO		12.025,82-	12.025,82-
12105 OTRAS REMUNERACIONES		3.397,99-	3.397,99-
12403 COMPLEMENTO ESPECIFICO DEL PUESTO DE TRABAJO		24,00	24,00
12405 OTRAS REMUNERACIONES		13,00	13,00
13100 SALARIOS		2,00	2,00
13101 ANTIGÜEDAD		1,00	1,00
13102 COMPLEMENTO DE PUESTO DE TRABAJO		2,00	2,00
16000 SEGURIDAD SOCIAL		29.486,00	29.486,00
21200 EDIFICIOS		1.636,95-	1.636,95-
21300 MAQUINARIA		6.201,14	6.201,14
21301 INSTALACIONES		10.801,92	10.801,92



Cuenta General 2018

Partida Presupuestaria / Descripción	Remanente Compromt.	Remanent.No Comprom.	Total
21302 UTILLAJE		1.590,83-	1.590,83-
21400 ELEMENTOS DE TRANSPORTE		10,00	10,00
21500 MOBILIARIO Y ENSERES		3.531,11	3.531,11
21900 OTRO INMOVILIZADO MATERIAL		6.409,50-	6.409,50-
22000 ORDINARIO NO INVENTARIABLE		5.777,21-	5.777,21-
22001 PRENSA, REVISTAS, LIBROS Y OTRAS PUBLICACIONES		943,31	943,31
22002 MATERIAL INFORMÁTICO NO INVENTARIABLE		5.000,00	5.000,00
22100 ENERGÍA ELÉCTRICA		1.000,00	1.000,00
22101 AGUA		1.000,00	1.000,00
22103 COMBUSTIBLE Y CARBURANTES PARA AUTOMOCION	4.414,20	6.157,26	10.571,46
22104 VESTUARIO		339,11	339,11
22106 PRODUCTOS FARMACÉUTICOS Y MATERIAL SANITARIO		500,00	500,00
22109 OTROS SUMINISTROS		3.000,00	3.000,00
22200 TELEFÓNICAS		1.000,00	1.000,00
22201 POSTALES Y TELEGRÁFICAS		12.782,77	12.782,77
22202 TÉLEX Y TELEFAX		697,00	697,00
22203 INFORMÁTICAS		5.000,00	5.000,00
22209 OTRAS COMUNICACIONES		144,00	144,00
22300 TRANSPORTES		4.971,50	4.971,50
22401 DE EDIFICIOS Y LOCALES		700,00	700,00
22409 DE OTROS RIESGOS		200,00	200,00
22500 ESTATALES		479,00	479,00
22501 AUTONÓMICOS		70,09-	70,09-
22502 LOCALES		4.000,00	4.000,00
22601 ATENCIONES PROTOCOLARIAS Y REPRESENTATIVAS		8.028,05	8.028,05
22602 PUBLICIDAD Y PROPAGANDA		13.489,44-	13.489,44-
22603 JURÍDICOS, CONTENCIOSOS		5.933,90-	5.933,90-
22605 REMUNERACIONES A AGENTES MEDIADORES INDEPENDIENTES		9.553,58	9.553,58



Cuenta General 2018

Partida Presupuestaria / Descripción	Remanente Compromt.	Remanent.No Comprom.	Total
22606 REUNIONES, CONFERENCIAS Y CURSOS		17.378,73	17.378,73
22609 OTROS GASTOS DIVERSOS		561,48-	561,48-
22700 LIMPIEZA Y ASEO	0,17	23.427,16	23.427,33
22701 SEGURIDAD		100,00	100,00
22703 POSTALES	4.000,00	8.677,03-	4.677,03-
22706 ESTUDIOS Y TRABAJOS TÉCNICOS	64.071,77	6.975,97-	57.095,80
22709 OTROS	3.202,99	25.888,10	29.091,09
23001 REEMBOLSO DE GASTOS DE ALTOS CARGOS		659,90	659,90
23002 DEL PERSONAL		525,66	525,66
23101 DE ALTOS CARGOS		207,05	207,05
23102 DEL PERSONAL		73,86	73,86
35000 INTERESES DE DEMORA			
62600 MOBILIARIO Y ENSERES		2.478,31	2.478,31
62700 EQUIPOS PARA PROCESOS DE INFORMACIÓN		1,00	1,00
62900 OTROS ACTIVOS MATERIALES		2.309,28-	2.309,28-
63100 EDIFICIOS		178,48	178,48
* 321A DIRECCIÓN Y SERVICIOS GRALES.DE EMPLEO Y FORMACIÓN	75.689,13	240.232,48	315.921,61
** 5701 DIRECCIÓN Y SERVICIOS GENERALES	75.689,13	240.232,48	315.921,61
12000 SUELDO		20.701,96	20.701,96
12001 TRIENIOS		2.364,23	2.364,23
12002 COMPLEMENTO DE DESTINO		11.106,44	11.106,44
12003 COMPLEMENTO ESPECÍFICO DEL PUESTO DE TRABAJO		3.843,71	3.843,71
12005 OTRAS REMUNERACIONES		3.879,50	3.879,50
12100 SUELDO		8.809,00	8.809,00
12101 TRIENIOS		508,00	508,00
12400 SUELDO		87.526,86	87.526,86
12401 TRIENIOS		253,81	253,81
12402 COMPLEMENTO DE DESTINO		2.664,37-	2.664,37-



Cuenta General 2018

Partida Presupuestaria / Descripción	Remanente Compromt.	Remanent.No Comprom.	Total
12403 COMPLEMENTO ESPECIFICO DEL PUESTO DE TRABAJO		11.535,71-	11.535,71-
12405 OTRAS REMUNERACIONES		5.357,78-	5.357,78-
16000 SEGURIDAD SOCIAL		9.943,38-	9.943,38-
21200 EDIFICIOS		100,00	100,00
21300 MAQUINARIA		1.126,00	1.126,00
21301 INSTALACIONES		100,00	100,00
21400 ELEMENTOS DE TRANSPORTE		10,00	10,00
21500 MOBILIARIO Y ENSERES		100,00	100,00
21900 OTRO INMOVILIZADO MATERIAL		10,00	10,00
22000 ORDINARIO NO INVENTARIABLE		10.929,13-	10.929,13-
22002 MATERIAL INFORMÁTICO NO INVENTARIABLE		100,00	100,00
22109 OTROS SUMINISTROS		100,00	100,00
22201 POSTALES Y TELEGRÁFICAS		27.000,00	27.000,00
22300 TRANSPORTES		2.000,00	2.000,00
22409 DE OTROS RIESGOS		2.426,22-	2.426,22-
22602 PUBLICIDAD Y PROPAGANDA		1.000,00	1.000,00
22603 JURÍDICOS, CONTENCIOSOS		1.000,00	1.000,00
22701 SEGURIDAD		3.380,99-	3.380,99-
22703 POSTALES	0,47	2.387,29-	2.386,82-
22706 ESTUDIOS Y TRABAJOS TÉCNICOS	33.664,00	21.148,45	54.812,45
22709 OTROS	133.559,80	19.160,98	152.720,78
23002 DEL PERSONAL		572,16	572,16
23102 DEL PERSONAL		1,39	1,39
46351 ENTID.PROMOT.PR.ESC.TALLER,CASAS OFIC.Y TAL.EMPLEO	4.559.500,36	0,01	4.559.500,37
46501 PLANES DE CONTRATACION TEMPORAL		365.103,40	365.103,40
46801 AGENCIAS DE DESARROLLO LOCAL		3.119,78	3.119,78
47501 INICIATIVA EMPRESARIAL Y AUTOEMPLEO		2.512.312,20	2.512.312,20
47502 INSERCIÓN LABORAL DE PERSONAS DISCAPACITADAS	415.995,12	199.592,02	615.587,14



Cuenta General 2018

Partida Presupuestaria / Descripción	Remanente Compromt.	Remanent.No Comprom.	Total
47505 CUOTAS SOCIALES Y CAPITALIZACION DE PRESTACIONES		15.634,27	15.634,27
47599 OTRAS ACTUACIONES EN MAT.DE EMPLEO Y REL.LABORALES		541.600,00	541.600,00
48300 BECAS Y AYUDAS PARA ESTUDIOS	11.502,00		11.502,00
48357 ENTID.PROMOT.PR.ESC.TALLER,CASAS OFIC.Y TAL.EMPLEO	394.059,64	28.591,96	422.651,60
48502 ACTUACIONES DE EMPLEO COLECTIVOS DESFAVORECIDOS			
48506 EMPLEO PUBLICO INSTITUCIONAL	406.197,35		406.197,35
48509 INICIACION LABORAL DE PERSONAS DISCAPACITADAS		0,01	0,01
48510 MEDIDAS PARA LA ADAPTACION LABORAL		214,95	214,95
48599 OTRAS ACTUACIONES MAT.DE EMPLEO Y RELAC.LABORALES		60.000,00	60.000,00
77503 INSERCIÓN LABORAL DE PERSONAS DISCAPACITADAS		73.525,30	73.525,30
* 322A FOMENTO DEL EMPLEO	5.954.478,74	3.963.591,52	9.918.070,26
** 5702 EMPLEO	5.954.478,74	3.963.591,52	9.918.070,26
12000 SUELDO		29.094,04	29.094,04
12001 TRIENIOS		4.719,04	4.719,04
12002 COMPLEMENTO DE DESTINO		17.100,87	17.100,87
12003 COMPLEMENTO ESPECÍFICO DEL PUESTO DE TRABAJO		12.678,12	12.678,12
12005 OTRAS REMUNERACIONES		3.653,85	3.653,85
12100 SUELDO		18.422,06	18.422,06
12101 TRIENIOS		855,92	855,92
12102 COMPLEMENTO DE DESTINO		1.794,12-	1.794,12-
12103 COMPLEMENTO ESPECÍFICO DEL PUESTO DE TRABAJO		1.068,05-	1.068,05-
12105 OTRAS REMUNERACIONES		923,83-	923,83-
12400 SUELDO		396.330,47	396.330,47
12401 TRIENIOS		1.797,34	1.797,34
12402 COMPLEMENTO DE DESTINO		111.597,97-	111.597,97-
12403 COMPLEMENTO ESPECIFICO DEL PUESTO DE TRABAJO		122.165,31-	122.165,31-
12405 OTRAS REMUNERACIONES		29.374,46-	29.374,46-
13100 SALARIOS		1,00	1,00



Cuenta General 2018

Partida Presupuestaria / Descripción	Remanente Compromt.	Remanent.No Comprom.	Total
13101 ANTIGÜEDAD		2,00	2,00
13102 COMPLEMENTO DE PUESTO DE TRABAJO		1,00	1,00
16000 SEGURIDAD SOCIAL		40.655,74-	40.655,74-
21200 EDIFICIOS		4.915,30	4.915,30
21300 MAQUINARIA		5.256,46	5.256,46
21301 INSTALACIONES	627,63	5.944,44-	5.316,81-
21302 UTILLAJE		500,00	500,00
21400 ELEMENTOS DE TRANSPORTE		500,00	500,00
21500 MOBILIARIO Y ENSERES		4.460,80-	4.460,80-
21900 OTRO INMOVILIZADO MATERIAL		500,00	500,00
22000 ORDINARIO NO INVENTARIABLE		454,25	454,25
22002 MATERIAL INFORMÁTICO NO INVENTARIABLE		500,00	500,00
22100 ENERGÍA ELÉCTRICA		5.947,75	5.947,75
22101 AGUA		2.182,98	2.182,98
22103 COMBUSTIBLE Y CARBURANTES PARA AUTOMOCION		1.000,00	1.000,00
22107 COMBUSTIBLE Y CARBURANTES CALEFACCION Y OTROS USOS		1.581,17	1.581,17
22109 OTROS SUMINISTROS		2.394,12	2.394,12
22201 POSTALES Y TELEGRÁFICAS		500,00	500,00
22300 TRANSPORTES		500,00	500,00
22409 DE OTROS RIESGOS	190,06	848,46	1.038,52
22502 LOCALES		1.000,00	1.000,00
22602 PUBLICIDAD Y PROPAGANDA		30.597,07	30.597,07
22603 JURÍDICOS, CONTENCIOSOS		145,00	145,00
22606 REUNIONES, CONFERENCIAS Y CURSOS	740,20	23.709,57	24.449,77
22609 OTROS GASTOS DIVERSOS		10.887,11	10.887,11
22700 LIMPIEZA Y ASEO	0,02	3.109,87	3.109,89
22701 SEGURIDAD		11.704,67	11.704,67
22706 ESTUDIOS Y TRABAJOS TÉCNICOS	211.149,38	126.719,93	337.869,31



Cuenta General 2018

Partida Presupuestaria / Descripción	Remanente Compromt.	Remanent.No Comprom.	Total
22709 OTROS		3.469,38	3.469,38
23002 DEL PERSONAL		2.893,39	2.893,39
23102 DEL PERSONAL		3.366,00	3.366,00
44009 AL INSTITUTO DE TURISMO DE LA REGIÓN DE MURCIA			
46351 ENTID.PROMOT.PR.ESC.TALLER,CASAS OFIC.Y TAL.EMPLEO	6.665.367,66	60.464,25	6.725.831,91
46352 CURSOS FORMACION PARA EL EMPLEO	4.833.266,97	1.022.362,06	5.855.629,03
47354 CURSOS FORMACION PARA EL EMPLEO	25.970.008,71	1.293.101,77	27.263.110,48
48300 BECAS Y AYUDAS PARA ESTUDIOS	7.873,80	1.411,89	9.285,69
48354 CURSOS FORMACION PARA EL EMPLEO	12.536.712,16	1.512.047,55	14.048.759,71
48357 ENTID.PROMOT.PR.ESC.TALLER,CASAS OFIC.Y TAL.EMPLEO	1.192.914,75	57.085,25	1.250.000,00
48399 OTRAS ACTUACIONES EN MATERIA DE FORMACION	1.099.023,99	14.288,00	1.113.311,99
62300 MAQUINARIA		516,81-	516,81-
62600 MOBILIARIO Y ENSERES		5.424,87	5.424,87
62900 OTROS ACTIVOS MATERIALES		2.008,19-	2.008,19-
63200 INSTALACIONES TÉCNICAS		0,86	0,86
63600 MOBILIARIO Y ENSERES		0,62	0,62
* 324A FORMACIÓN PROFESIONAL OCUPACIONAL Y CONTINUA	52.517.875,33	4.375.515,59	56.893.390,92
22606 REUNIONES, CONFERENCIAS Y CURSOS	131.136,00	42.424,13	173.560,13
22706 ESTUDIOS Y TRABAJOS TÉCNICOS		651,00	651,00
43106 A LA FUNDACIÓN INTEGRAL			
46350 FORMACION DE RECURSOS HUMANOS	331.664,00	215.693,23	547.357,23
46351 ENTID.PROMOT.PR.ESC.TALLER,CASAS OFIC.Y TAL.EMPLEO	1.493.033,94	6.966,05	1.499.999,99
47352 FORMACION DE RECURSOS HUMANOS	2.518.199,53	1.224.828,21	3.743.027,74
48356 PROGRAMAS Y OTROS CURSOS DE FORMACION	1.119.316,04	844.413,92	1.963.729,96
* 324B ACTUACIONES PARA LA CALIDAD PROFESIONAL	5.593.349,51	2.334.976,54	7.928.326,05
** 5703 FORMACIÓN	58.111.224,84	6.710.492,13	64.821.716,97
12000 SUELDO		85.279,16	85.279,16
12001 TRIENIOS		10.893,09	10.893,09



Cuenta General 2018

Partida Presupuestaria / Descripción	Remanente Compromt.	Remanent.No Comprom.	Total
12002 COMPLEMENTO DE DESTINO		41.321,41	41.321,41
12003 COMPLEMENTO ESPECÍFICO DEL PUESTO DE TRABAJO		46.550,64	46.550,64
12005 OTRAS REMUNERACIONES		7.697,25	7.697,25
12100 SUELDO		302.320,59	302.320,59
12101 TRIENIOS		11.233,00	11.233,00
12102 COMPLEMENTO DE DESTINO		4.932,20-	4.932,20-
12103 COMPLEMENTO ESPECÍFICO DEL PUESTO DE TRABAJO		3.005,13-	3.005,13-
12105 OTRAS REMUNERACIONES		2.488,48-	2.488,48-
12400 SUELDO		2.351.808,57	2.351.808,57
12401 TRIENIOS		8.556,62	8.556,62
12402 COMPLEMENTO DE DESTINO		836.876,91-	836.876,91-
12403 COMPLEMENTO ESPECIFICO DEL PUESTO DE TRABAJO		862.722,22-	862.722,22-
12405 OTRAS REMUNERACIONES		164.750,91-	164.750,91-
13100 SALARIOS		1,00	1,00
13101 ANTIGÜEDAD		1,00	1,00
13102 COMPLEMENTO DE PUESTO DE TRABAJO		3,00	3,00
13103 OTRAS REMUNERACIONES		1,00	1,00
16000 SEGURIDAD SOCIAL		156.532,77	156.532,77
16200 FORMACIÓN Y PERFECCIONAMIENTO DEL PERSONAL	4.500,00	31.500,00	36.000,00
20200 ARRENDAMIENTOS DE EDIFICIOS		24.003,88	24.003,88
20600 ARRENDAMIENTOS EQUIPOS PARA PROCESOS INFORMACIÓN			
21200 EDIFICIOS		14.077,35	14.077,35
21300 MAQUINARIA		5.374,71	5.374,71
21301 INSTALACIONES	1.333,64	9.627,85	10.961,49
21302 UTILLAJE		500,00	500,00
21400 ELEMENTOS DE TRANSPORTE		500,00	500,00
21500 MOBILIARIO Y ENSERES		2.500,00	2.500,00
22000 ORDINARIO NO INVENTARIABLE		18.975,66	18.975,66



Cuenta General 2018

Partida Presupuestaria / Descripción	Remanente Compromt.	Remanent.No Comprom.	Total
22002 MATERIAL INFORMÁTICO NO INVENTARIABLE	8.404,99	2.000,01	10.405,00
22100 ENERGÍA ELÉCTRICA		4.107,33-	4.107,33-
22101 AGUA		25.535,10	25.535,10
22109 OTROS SUMINISTROS		6.424,00	6.424,00
22201 POSTALES Y TELEGRÁFICAS		5.000,00	5.000,00
22300 TRANSPORTES		2.660,39-	2.660,39-
22409 DE OTROS RIESGOS		2.405,15	2.405,15
22502 LOCALES		3.434,71	3.434,71
22602 PUBLICIDAD Y PROPAGANDA	6.473,50	1,50	6.475,00
22603 JURÍDICOS, CONTENCIOSOS		500,00	500,00
22606 REUNIONES, CONFERENCIAS Y CURSOS		18.001,20	18.001,20
22609 OTROS GASTOS DIVERSOS		437,03	437,03
22700 LIMPIEZA Y ASEO	469,76	21.622,48	22.092,24
22701 SEGURIDAD	43.986,96	59.574,50	103.561,46
22706 ESTUDIOS Y TRABAJOS TÉCNICOS		46.128,49-	46.128,49-
22707 ESTUDIOS Y TRAB.TECN. INFORMATIC.YPROCESO DE DATOS	14.737,80	35.689,87	50.427,67
22709 OTROS	150.695,67	14.425,61	165.121,28
23002 DEL PERSONAL		1.688,31	1.688,31
23102 DEL PERSONAL		23,29	23,29
48505 CULTURA EMPRESARIAL Y ORIENTACION PROFESIONAL	1.743.235,37	9.269,23	1.752.504,60
62000 TERRENOS Y BIENES NATURALES	45.738,56		45.738,56
62100 EDIFICIOS	7.639,61	183.276,17	190.915,78
62200 INSTALACIONES TÉCNICAS	5.331,26	1.300,89-	4.030,37
62600 MOBILIARIO Y ENSERES		11.292,69	11.292,69
62700 EQUIPOS PARA PROCESOS DE INFORMACIÓN		18.150,81	18.150,81
62900 OTROS ACTIVOS MATERIALES		13.114,46-	13.114,46-
63100 EDIFICIOS		45.754,13	45.754,13
63200 INSTALACIONES TÉCNICAS		35.875,63	35.875,63



Cuenta General 2018

Partida Presupuestaria / Descripción	Remanente Compromt.	Remanent.No Comprom.	Total
63600 MOBILIARIO Y ENSERES		31.204,55-	31.204,55-
63700 EQUIPOS PARA PROCESOS DE INFORMACIÓN		100,00	100,00
63900 OTROS ACTIVOS MATERIALES		100,00	100,00
64500 APLICACIONES INFORMÁTICAS	1.340,68	3.000,00	4.340,68
64900 OTRO INMOVILIZADO INMATERIAL		508.010,59	508.010,59
* 312A PRESTACIONES A LOS DESEMPLEADOS	2.033.887,80	2.167.558,60	4.201.446,40
** 5704 INTERMEDIACIÓN Y CONTRATOS	2.033.887,80	2.167.558,60	4.201.446,40
*** Total	66.175.280,51	13.081.874,73	79.257.155,24

c) Ejecución de proyectos de inversión.

Proyecto	Descripción Proyecto	Inversión total	Inversión realizada a 1 Enero	Inversión realizada en ejercicio	Comprometido 2019	Comprometido 2020	Comprometido 2021	Comprometido posterior	Posición Presupuestaria	Descripción	Ejercicio	Importe	Clase documento
32483	DOTACION EQUIPAMIENTO SERVICIOS FORMACIO	46.692,66	43.714,85	2.977,81	0,00	0,00	0,00	0,00	G/324A/62300	MAQUINARIA	2005	43.714,85	OK
32483	DOTACION EQUIPAMIENTO SERVICIOS FORMACIO	46.692,66	43.714,85	2.977,81	0,00	0,00	0,00	0,00	G/324A/62300	MAQUINARIA	2018	2.977,81	DOK (A)
32483	DOTACION EQUIPAMIENTO SERVICIOS FORMACIO	125.287,51	83.118,99	42.168,52	0,00	0,00	0,00	0,00	G/324A/62600	MOBILIARIO Y ENSERES	2003	544,23	ADOK
32483	DOTACION EQUIPAMIENTO SERVICIOS FORMACIO	125.287,51	83.118,99	42.168,52	0,00	0,00	0,00	0,00	G/324A/62600	MOBILIARIO Y ENSERES	2004	4.452,08	OK
32483	DOTACION EQUIPAMIENTO SERVICIOS FORMACIO	125.287,51	83.118,99	42.168,52	0,00	0,00	0,00	0,00	G/324A/62600	MOBILIARIO Y ENSERES	2004	375,54	OK
32483	DOTACION EQUIPAMIENTO SERVICIOS FORMACIO	125.287,51	83.118,99	42.168,52	0,00	0,00	0,00	0,00	G/324A/62600	MOBILIARIO Y ENSERES	2005	4.191,08	OK



Cuenta General 2018

Proyecto	Descripción Proyecto	Inversión total	Inversión realizada a 1 Enero	Inversión realizada en ejercicio	Comprometido 2019	Comprometido 2020	Comprometido 2021	Comprometido posterior	Posición Presupuestaria	Descripción	Ejercicio	Importe	Clase documento
32483	DOTACION EQUIPAMIENTO SERVICIOS FORMACIO	125.287,51	83.118,99	42.168,52	0,00	0,00	0,00	0,00	G/324A/62600	MOBILIARIO Y ENSERES	2005	547,50	ADOK (R)
32483	DOTACION EQUIPAMIENTO SERVICIOS FORMACIO	125.287,51	83.118,99	42.168,52	0,00	0,00	0,00	0,00	G/324A/62600	MOBILIARIO Y ENSERES	2005	654,77	ADOK
32483	DOTACION EQUIPAMIENTO SERVICIOS FORMACIO	125.287,51	83.118,99	42.168,52	0,00	0,00	0,00	0,00	G/324A/62600	MOBILIARIO Y ENSERES	2005	24.180,94	OK
32483	DOTACION EQUIPAMIENTO SERVICIOS FORMACIO	125.287,51	83.118,99	42.168,52	0,00	0,00	0,00	0,00	G/324A/62600	MOBILIARIO Y ENSERES	2006	10.994,20	ADOK
32483	DOTACION EQUIPAMIENTO SERVICIOS FORMACIO	125.287,51	83.118,99	42.168,52	0,00	0,00	0,00	0,00	G/324A/62600	MOBILIARIO Y ENSERES	2007	2.929,09	OK
32483	DOTACION EQUIPAMIENTO SERVICIOS FORMACIO	125.287,51	83.118,99	42.168,52	0,00	0,00	0,00	0,00	G/324A/62600	MOBILIARIO Y ENSERES	2007	435,00	ADOK
32483	DOTACION EQUIPAMIENTO SERVICIOS FORMACIO	125.287,51	83.118,99	42.168,52	0,00	0,00	0,00	0,00	G/324A/62600	MOBILIARIO Y ENSERES	2007	59,16	ADOK
32483	DOTACION EQUIPAMIENTO SERVICIOS FORMACIO	125.287,51	83.118,99	42.168,52	0,00	0,00	0,00	0,00	G/324A/62600	MOBILIARIO Y ENSERES	2007	15.868,84	OK
32483	DOTACION EQUIPAMIENTO SERVICIOS FORMACIO	125.287,51	83.118,99	42.168,52	0,00	0,00	0,00	0,00	G/324A/62600	MOBILIARIO Y ENSERES	2007	178,00	OK
32483	DOTACION EQUIPAMIENTO SERVICIOS FORMACIO	125.287,51	83.118,99	42.168,52	0,00	0,00	0,00	0,00	G/324A/62600	MOBILIARIO Y ENSERES	2008	4.913,45	OK
32483	DOTACION EQUIPAMIENTO SERVICIOS FORMACIO	125.287,51	83.118,99	42.168,52	0,00	0,00	0,00	0,00	G/324A/62600	MOBILIARIO Y ENSERES	2009	310,00	ADOK



Cuenta General 2018

Proyecto	Descripción Proyecto	Inversión total	Inversión realizada a 1 Enero	Inversión realizada en ejercicio	Comprometido 2019	Comprometido 2020	Comprometido 2021	Comprometido posterior	Posición Presupuestaria	Descripción	Ejercicio	Importe	Clase documento
32483	DOTACION EQUIPAMIENTO SERVICIOS FORMACIO	125.287,51	83.118,99	42.168,52	0,00	0,00	0,00	0,00	G/324A/62600	MOBILIARIO Y ENSERES	2017	1.063,44	ADOK
32483	DOTACION EQUIPAMIENTO SERVICIOS FORMACIO	125.287,51	83.118,99	42.168,52	0,00	0,00	0,00	0,00	G/324A/62600	MOBILIARIO Y ENSERES	2017	189,05	DOK (A)
32483	DOTACION EQUIPAMIENTO SERVICIOS FORMACIO	125.287,51	83.118,99	42.168,52	0,00	0,00	0,00	0,00	G/324A/62600	MOBILIARIO Y ENSERES	2017	19,95	DOK (A)
32483	DOTACION EQUIPAMIENTO SERVICIOS FORMACIO	125.287,51	83.118,99	42.168,52	0,00	0,00	0,00	0,00	G/324A/62600	MOBILIARIO Y ENSERES	2017	11.212,67	DOK (A)
32483	DOTACION EQUIPAMIENTO SERVICIOS FORMACIO	125.287,51	83.118,99	42.168,52	0,00	0,00	0,00	0,00	G/324A/62600	MOBILIARIO Y ENSERES	2018	3.022,98	DOK (A)
32483	DOTACION EQUIPAMIENTO SERVICIOS FORMACIO	125.287,51	83.118,99	42.168,52	0,00	0,00	0,00	0,00	G/324A/62600	MOBILIARIO Y ENSERES	2018	27.750,44	DOK (A)
32483	DOTACION EQUIPAMIENTO SERVICIOS FORMACIO	125.287,51	83.118,99	42.168,52	0,00	0,00	0,00	0,00	G/324A/62600	MOBILIARIO Y ENSERES	2018	8.966,10	DOK (A)
32483	DOTACION EQUIPAMIENTO SERVICIOS FORMACIO	125.287,51	83.118,99	42.168,52	0,00	0,00	0,00	0,00	G/324A/62600	MOBILIARIO Y ENSERES	2018	2.017,60	DOK (A)
32483	DOTACION EQUIPAMIENTO SERVICIOS FORMACIO	125.287,51	83.118,99	42.168,52	0,00	0,00	0,00	0,00	G/324A/62600	MOBILIARIO Y ENSERES	2018	411,40	DOK (A)
32483	DOTACION EQUIPAMIENTO SERVICIOS FORMACIO	10.163,53	2.591,29	7.572,24	0,00	0,00	0,00	0,00	G/324A/62900	OTROS ACTIVOS MATERIALES	2007	229,85	ADOK
32483	DOTACION EQUIPAMIENTO SERVICIOS FORMACIO	10.163,53	2.591,29	7.572,24	0,00	0,00	0,00	0,00	G/324A/62900	OTROS ACTIVOS MATERIALES	2016	533,61	DOK (A)



Cuenta General 2018

Proyecto	Descripción Proyecto	Inversión total	Inversión realizada a 1 Enero	Inversión realizada en ejercicio	Comprometido 2019	Comprometido 2020	Comprometido 2021	Comprometido posterior	Posición Presupuestaria	Descripción	Ejercicio	Importe	Clase documento
32483	DOTACION EQUIPAMIENTO SERVICIOS FORMACIO	10.163,53	2.591,29	7.572,24	0,00	0,00	0,00	0,00	G/324A/62900	OTROS ACTIVOS MATERIALES	2017	1.827,83	DOK (A)
32483	DOTACION EQUIPAMIENTO SERVICIOS FORMACIO	10.163,53	2.591,29	7.572,24	0,00	0,00	0,00	0,00	G/324A/62900	OTROS ACTIVOS MATERIALES	2018	3.252,54	DOK (A)
32483	DOTACION EQUIPAMIENTO SERVICIOS FORMACIO	10.163,53	2.591,29	7.572,24	0,00	0,00	0,00	0,00	G/324A/62900	OTROS ACTIVOS MATERIALES	2018	4.319,70	DOK (A)
32483	DOTACION EQUIPAMIENTO SERVICIOS FORMACIO	48.187,82	36.584,68	11.603,14	0,00	0,00	0,00	0,00	G/324A/63200	INSTALACIONES TÉCNICAS	2005	31.947,00	OK
32483	DOTACION EQUIPAMIENTO SERVICIOS FORMACIO	48.187,82	36.584,68	11.603,14	0,00	0,00	0,00	0,00	G/324A/63200	INSTALACIONES TÉCNICAS	2010	4.637,68	ADOK (R)
32483	DOTACION EQUIPAMIENTO SERVICIOS FORMACIO	48.187,82	36.584,68	11.603,14	0,00	0,00	0,00	0,00	G/324A/63200	INSTALACIONES TÉCNICAS	2018	551,08	DOK (A)
32483	DOTACION EQUIPAMIENTO SERVICIOS FORMACIO	48.187,82	36.584,68	11.603,14	0,00	0,00	0,00	0,00	G/324A/63200	INSTALACIONES TÉCNICAS	2018	11.052,06	DOK (A)
32483	DOTACION EQUIPAMIENTO SERVICIOS FORMACIO	1.462,38	0,00	1.462,38	0,00	0,00	0,00	0,00	G/324A/63600	MOBILIARIO Y ENSERES	2018	1.462,38	DOK (A)
32484	DOTACION EQUIPAM SERV GEN EMPLEO FORMAC	468.758,84	441.073,15	27.685,69	0,00	0,00	0,00	0,00	G/321A/62600	MOBILIARIO Y ENSERES	2003	3.255,89	OK
32484	DOTACION EQUIPAM SERV GEN EMPLEO FORMAC	468.758,84	441.073,15	27.685,69	0,00	0,00	0,00	0,00	G/321A/62600	MOBILIARIO Y ENSERES	2003	8.683,70	OK
32484	DOTACION EQUIPAM SERV GEN EMPLEO FORMAC	468.758,84	441.073,15	27.685,69	0,00	0,00	0,00	0,00	G/321A/62600	MOBILIARIO Y ENSERES	2003	1.267,78	OK



Cuenta General 2018

Proyecto	Descripción Proyecto	Inversión total	Inversión realizada a 1 Enero	Inversión realizada en ejercicio	Comprometido 2019	Comprometido 2020	Comprometido 2021	Comprometido posterior	Posición Presupuestaria	Descripción	Ejercicio	Importe	Clase documento
32484	DOTACION EQUIPAM SERV GEN EMPLEO FORMAC	468.758,84	441.073,15	27.685,69	0,00	0,00	0,00	0,00	G/321A/62600	MOBILIARIO Y ENSERES	2004	448,34	ADOK (R)
32484	DOTACION EQUIPAM SERV GEN EMPLEO FORMAC	468.758,84	441.073,15	27.685,69	0,00	0,00	0,00	0,00	G/321A/62600	MOBILIARIO Y ENSERES	2004	110,90	ADOK
32484	DOTACION EQUIPAM SERV GEN EMPLEO FORMAC	468.758,84	441.073,15	27.685,69	0,00	0,00	0,00	0,00	G/321A/62600	MOBILIARIO Y ENSERES	2004	2.578,45	OK
32484	DOTACION EQUIPAM SERV GEN EMPLEO FORMAC	468.758,84	441.073,15	27.685,69	0,00	0,00	0,00	0,00	G/321A/62600	MOBILIARIO Y ENSERES	2004	4.314,29	OK
32484	DOTACION EQUIPAM SERV GEN EMPLEO FORMAC	468.758,84	441.073,15	27.685,69	0,00	0,00	0,00	0,00	G/321A/62600	MOBILIARIO Y ENSERES	2004	428,45	ADOK (R)
32484	DOTACION EQUIPAM SERV GEN EMPLEO FORMAC	468.758,84	441.073,15	27.685,69	0,00	0,00	0,00	0,00	G/321A/62600	MOBILIARIO Y ENSERES	2004	163,10	ADOK
32484	DOTACION EQUIPAM SERV GEN EMPLEO FORMAC	468.758,84	441.073,15	27.685,69	0,00	0,00	0,00	0,00	G/321A/62600	MOBILIARIO Y ENSERES	2004	716,14	ADOK
32484	DOTACION EQUIPAM SERV GEN EMPLEO FORMAC	468.758,84	441.073,15	27.685,69	0,00	0,00	0,00	0,00	G/321A/62600	MOBILIARIO Y ENSERES	2004	466,51	OK
32484	DOTACION EQUIPAM SERV GEN EMPLEO FORMAC	468.758,84	441.073,15	27.685,69	0,00	0,00	0,00	0,00	G/321A/62600	MOBILIARIO Y ENSERES	2004	7.626,64	OK
32484	DOTACION EQUIPAM SERV GEN EMPLEO FORMAC	468.758,84	441.073,15	27.685,69	0,00	0,00	0,00	0,00	G/321A/62600	MOBILIARIO Y ENSERES	2005	56,90	ADOK
32484	DOTACION EQUIPAM SERV GEN EMPLEO FORMAC	468.758,84	441.073,15	27.685,69	0,00	0,00	0,00	0,00	G/321A/62600	MOBILIARIO Y ENSERES	2005	93,96	ADOK



Cuenta General 2018

Proyecto	Descripción Proyecto	Inversión total	Inversión realizada a 1 Enero	Inversión realizada en ejercicio	Comprometido 2019	Comprometido 2020	Comprometido 2021	Comprometido posterior	Posición Presupuestaria	Descripción	Ejercicio	Importe	Clase documento
32484	DOTACION EQUIPAM SERV GEN EMPLEO FORMAC	468.758,84	441.073,15	27.685,69	0,00	0,00	0,00	0,00	G/321A/62600	MOBILIARIO Y ENSERES	2005	68.798,03	OK
32484	DOTACION EQUIPAM SERV GEN EMPLEO FORMAC	468.758,84	441.073,15	27.685,69	0,00	0,00	0,00	0,00	G/321A/62600	MOBILIARIO Y ENSERES	2005	5.063,54	ADOK (R)
32484	DOTACION EQUIPAM SERV GEN EMPLEO FORMAC	468.758,84	441.073,15	27.685,69	0,00	0,00	0,00	0,00	G/321A/62600	MOBILIARIO Y ENSERES	2005	224,98	ADOK
32484	DOTACION EQUIPAM SERV GEN EMPLEO FORMAC	468.758,84	441.073,15	27.685,69	0,00	0,00	0,00	0,00	G/321A/62600	MOBILIARIO Y ENSERES	2005	928,00	ADOK
32484	DOTACION EQUIPAM SERV GEN EMPLEO FORMAC	468.758,84	441.073,15	27.685,69	0,00	0,00	0,00	0,00	G/321A/62600	MOBILIARIO Y ENSERES	2005	12.982,11	ADOK
32484	DOTACION EQUIPAM SERV GEN EMPLEO FORMAC	468.758,84	441.073,15	27.685,69	0,00	0,00	0,00	0,00	G/321A/62600	MOBILIARIO Y ENSERES	2005	8.725,26	OK
32484	DOTACION EQUIPAM SERV GEN EMPLEO FORMAC	468.758,84	441.073,15	27.685,69	0,00	0,00	0,00	0,00	G/321A/62600	MOBILIARIO Y ENSERES	2005	13.053,68	OK
32484	DOTACION EQUIPAM SERV GEN EMPLEO FORMAC	468.758,84	441.073,15	27.685,69	0,00	0,00	0,00	0,00	G/321A/62600	MOBILIARIO Y ENSERES	2005	8.534,26	OK
32484	DOTACION EQUIPAM SERV GEN EMPLEO FORMAC	468.758,84	441.073,15	27.685,69	0,00	0,00	0,00	0,00	G/321A/62600	MOBILIARIO Y ENSERES	2006	3.936,46	OK
32484	DOTACION EQUIPAM SERV GEN EMPLEO FORMAC	468.758,84	441.073,15	27.685,69	0,00	0,00	0,00	0,00	G/321A/62600	MOBILIARIO Y ENSERES	2006	7.860,00	ADOK (R)
32484	DOTACION EQUIPAM SERV GEN EMPLEO FORMAC	468.758,84	441.073,15	27.685,69	0,00	0,00	0,00	0,00	G/321A/62600	MOBILIARIO Y ENSERES	2006	156,60	ADOK



Cuenta General 2018

Proyecto	Descripción Proyecto	Inversión total	Inversión realizada a 1 Enero	Inversión realizada en ejercicio	Comprometido 2019	Comprometido 2020	Comprometido 2021	Comprometido posterior	Posición Presupuestaria	Descripción	Ejercicio	Importe	Clase documento
32484	DOTACION EQUIPAM SERV GEN EMPLEO FORMAC	468.758,84	441.073,15	27.685,69	0,00	0,00	0,00	0,00	G/321A/62600	MOBILIARIO Y ENSERES	2006	220,00	ADOK
32484	DOTACION EQUIPAM SERV GEN EMPLEO FORMAC	468.758,84	441.073,15	27.685,69	0,00	0,00	0,00	0,00	G/321A/62600	MOBILIARIO Y ENSERES	2006	567,22	ADOK
32484	DOTACION EQUIPAM SERV GEN EMPLEO FORMAC	468.758,84	441.073,15	27.685,69	0,00	0,00	0,00	0,00	G/321A/62600	MOBILIARIO Y ENSERES	2006	6.600,23	OK
32484	DOTACION EQUIPAM SERV GEN EMPLEO FORMAC	468.758,84	441.073,15	27.685,69	0,00	0,00	0,00	0,00	G/321A/62600	MOBILIARIO Y ENSERES	2006	3.183,18	OK
32484	DOTACION EQUIPAM SERV GEN EMPLEO FORMAC	468.758,84	441.073,15	27.685,69	0,00	0,00	0,00	0,00	G/321A/62600	MOBILIARIO Y ENSERES	2006	9,22	ADOK
32484	DOTACION EQUIPAM SERV GEN EMPLEO FORMAC	468.758,84	441.073,15	27.685,69	0,00	0,00	0,00	0,00	G/321A/62600	MOBILIARIO Y ENSERES	2007	569,15	OK
32484	DOTACION EQUIPAM SERV GEN EMPLEO FORMAC	468.758,84	441.073,15	27.685,69	0,00	0,00	0,00	0,00	G/321A/62600	MOBILIARIO Y ENSERES	2007	278,00	ADOK
32484	DOTACION EQUIPAM SERV GEN EMPLEO FORMAC	468.758,84	441.073,15	27.685,69	0,00	0,00	0,00	0,00	G/321A/62600	MOBILIARIO Y ENSERES	2007	1.023,12	ADOK
32484	DOTACION EQUIPAM SERV GEN EMPLEO FORMAC	468.758,84	441.073,15	27.685,69	0,00	0,00	0,00	0,00	G/321A/62600	MOBILIARIO Y ENSERES	2007	1.995,00	ADOK
32484	DOTACION EQUIPAM SERV GEN EMPLEO FORMAC	468.758,84	441.073,15	27.685,69	0,00	0,00	0,00	0,00	G/321A/62600	MOBILIARIO Y ENSERES	2007	109,62	ADOK
32484	DOTACION EQUIPAM SERV GEN EMPLEO FORMAC	468.758,84	441.073,15	27.685,69	0,00	0,00	0,00	0,00	G/321A/62600	MOBILIARIO Y ENSERES	2007	452,40	ADOK



Cuenta General 2018

Proyecto	Descripción Proyecto	Inversión total	Inversión realizada a 1 Enero	Inversión realizada en ejercicio	Comprometido 2019	Comprometido 2020	Comprometido 2021	Comprometido posterior	Posición Presupuestaria	Descripción	Ejercicio	Importe	Clase documento
32484	DOTACION EQUIPAM SERV GEN EMPLEO FORMAC	468.758,84	441.073,15	27.685,69	0,00	0,00	0,00	0,00	G/321A/62600	MOBILIARIO Y ENSERES	2007	78,30	ADOK
32484	DOTACION EQUIPAM SERV GEN EMPLEO FORMAC	468.758,84	441.073,15	27.685,69	0,00	0,00	0,00	0,00	G/321A/62600	MOBILIARIO Y ENSERES	2007	14.561,97	OK
32484	DOTACION EQUIPAM SERV GEN EMPLEO FORMAC	468.758,84	441.073,15	27.685,69	0,00	0,00	0,00	0,00	G/321A/62600	MOBILIARIO Y ENSERES	2008	1.962,02	ADOK
32484	DOTACION EQUIPAM SERV GEN EMPLEO FORMAC	468.758,84	441.073,15	27.685,69	0,00	0,00	0,00	0,00	G/321A/62600	MOBILIARIO Y ENSERES	2008	10.958,00	OK
32484	DOTACION EQUIPAM SERV GEN EMPLEO FORMAC	468.758,84	441.073,15	27.685,69	0,00	0,00	0,00	0,00	G/321A/62600	MOBILIARIO Y ENSERES	2008	5.391,68	ADOK
32484	DOTACION EQUIPAM SERV GEN EMPLEO FORMAC	468.758,84	441.073,15	27.685,69	0,00	0,00	0,00	0,00	G/321A/62600	MOBILIARIO Y ENSERES	2008	78.974,18	OK
32484	DOTACION EQUIPAM SERV GEN EMPLEO FORMAC	468.758,84	441.073,15	27.685,69	0,00	0,00	0,00	0,00	G/321A/62600	MOBILIARIO Y ENSERES	2008	779,52	ADOK
32484	DOTACION EQUIPAM SERV GEN EMPLEO FORMAC	468.758,84	441.073,15	27.685,69	0,00	0,00	0,00	0,00	G/321A/62600	MOBILIARIO Y ENSERES	2008	74.615,47	OK
32484	DOTACION EQUIPAM SERV GEN EMPLEO FORMAC	468.758,84	441.073,15	27.685,69	0,00	0,00	0,00	0,00	G/321A/62600	MOBILIARIO Y ENSERES	2009	1.728,93	OK
32484	DOTACION EQUIPAM SERV GEN EMPLEO FORMAC	468.758,84	441.073,15	27.685,69	0,00	0,00	0,00	0,00	G/321A/62600	MOBILIARIO Y ENSERES	2009	37,12	ADOK
32484	DOTACION EQUIPAM SERV GEN EMPLEO FORMAC	468.758,84	441.073,15	27.685,69	0,00	0,00	0,00	0,00	G/321A/62600	MOBILIARIO Y ENSERES	2009	54,36	ADOK



Cuenta General 2018

Proyecto	Descripción Proyecto	Inversión total	Inversión realizada a 1 Enero	Inversión realizada en ejercicio	Comprometido 2019	Comprometido 2020	Comprometido 2021	Comprometido posterior	Posición Presupuestaria	Descripción	Ejercicio	Importe	Clase documento
32484	DOTACION EQUIPAM SERV GEN EMPLEO FORMAC	468.758,84	441.073,15	27.685,69	0,00	0,00	0,00	0,00	G/321A/62600	MOBILIARIO Y ENSERES	2016	26.648,49	DOK (A)
32484	DOTACION EQUIPAM SERV GEN EMPLEO FORMAC	468.758,84	441.073,15	27.685,69	0,00	0,00	0,00	0,00	G/321A/62600	MOBILIARIO Y ENSERES	2016	335,90	DOK (A)
32484	DOTACION EQUIPAM SERV GEN EMPLEO FORMAC	468.758,84	441.073,15	27.685,69	0,00	0,00	0,00	0,00	G/321A/62600	MOBILIARIO Y ENSERES	2017	42.063,27	DOK (A)
32484	DOTACION EQUIPAM SERV GEN EMPLEO FORMAC	468.758,84	441.073,15	27.685,69	0,00	0,00	0,00	0,00	G/321A/62600	MOBILIARIO Y ENSERES	2017	174,35	DOK (A)
32484	DOTACION EQUIPAM SERV GEN EMPLEO FORMAC	468.758,84	441.073,15	27.685,69	0,00	0,00	0,00	0,00	G/321A/62600	MOBILIARIO Y ENSERES	2017	1.006,28	DOK (A)
32484	DOTACION EQUIPAM SERV GEN EMPLEO FORMAC	468.758,84	441.073,15	27.685,69	0,00	0,00	0,00	0,00	G/321A/62600	MOBILIARIO Y ENSERES	2017	1.392,71	DOK (A)
32484	DOTACION EQUIPAM SERV GEN EMPLEO FORMAC	468.758,84	441.073,15	27.685,69	0,00	0,00	0,00	0,00	G/321A/62600	MOBILIARIO Y ENSERES	2017	1.209,33	ADOK
32484	DOTACION EQUIPAM SERV GEN EMPLEO FORMAC	468.758,84	441.073,15	27.685,69	0,00	0,00	0,00	0,00	G/321A/62600	MOBILIARIO Y ENSERES	2017	844,58	DOK (A)
32484	DOTACION EQUIPAM SERV GEN EMPLEO FORMAC	468.758,84	441.073,15	27.685,69	0,00	0,00	0,00	0,00	G/321A/62600	MOBILIARIO Y ENSERES	2017	2.775,58	ADOK
32484	DOTACION EQUIPAM SERV GEN EMPLEO FORMAC	468.758,84	441.073,15	27.685,69	0,00	0,00	0,00	0,00	G/321A/62600	MOBILIARIO Y ENSERES	2018	95,37	DOK (A)
32484	DOTACION EQUIPAM SERV GEN EMPLEO FORMAC	468.758,84	441.073,15	27.685,69	0,00	0,00	0,00	0,00	G/321A/62600	MOBILIARIO Y ENSERES	2018	381,15	DOK (A)



Cuenta General 2018

Proyecto	Descripción Proyecto	Inversión total	Inversión realizada a 1 Enero	Inversión realizada en ejercicio	Comprometido 2019	Comprometido 2020	Comprometido 2021	Comprometido posterior	Posición Presupuestaria	Descripción	Ejercicio	Importe	Clase documento
32484	DOTACION EQUIPAM SERV GEN EMPLEO FORMAC	468.758,84	441.073,15	27.685,69	0,00	0,00	0,00	0,00	G/321A/62600	MOBILIARIO Y ENSERES	2018	1.088,40	ADOK
32484	DOTACION EQUIPAM SERV GEN EMPLEO FORMAC	468.758,84	441.073,15	27.685,69	0,00	0,00	0,00	0,00	G/321A/62600	MOBILIARIO Y ENSERES	2018	453,76	DOK (A)
32484	DOTACION EQUIPAM SERV GEN EMPLEO FORMAC	468.758,84	441.073,15	27.685,69	0,00	0,00	0,00	0,00	G/321A/62600	MOBILIARIO Y ENSERES	2018	2.708,94	DOK (A)
32484	DOTACION EQUIPAM SERV GEN EMPLEO FORMAC	468.758,84	441.073,15	27.685,69	0,00	0,00	0,00	0,00	G/321A/62600	MOBILIARIO Y ENSERES	2018	12.153,24	DOK (A)
32484	DOTACION EQUIPAM SERV GEN EMPLEO FORMAC	468.758,84	441.073,15	27.685,69	0,00	0,00	0,00	0,00	G/321A/62600	MOBILIARIO Y ENSERES	2018	10.804,83	DOK (A)
32484	DOTACION EQUIPAM SERV GEN EMPLEO FORMAC	410.348,73	408.049,73	2.299,00	0,00	0,00	0,00	0,00	G/321A/62700	EQUIPOS PARA PROCESOS DE INFORMACIÓN	2004	10.898,57	OK
32484	DOTACION EQUIPAM SERV GEN EMPLEO FORMAC	410.348,73	408.049,73	2.299,00	0,00	0,00	0,00	0,00	G/321A/62700	EQUIPOS PARA PROCESOS DE INFORMACIÓN	2004	1.610,93	OK
32484	DOTACION EQUIPAM SERV GEN EMPLEO FORMAC	410.348,73	408.049,73	2.299,00	0,00	0,00	0,00	0,00	G/321A/62700	EQUIPOS PARA PROCESOS DE INFORMACIÓN	2004	20.155,87	OK
32484	DOTACION EQUIPAM SERV GEN EMPLEO FORMAC	410.348,73	408.049,73	2.299,00	0,00	0,00	0,00	0,00	G/321A/62700	EQUIPOS PARA PROCESOS DE INFORMACIÓN	2005	19.947,16	OK
32484	DOTACION EQUIPAM SERV GEN EMPLEO FORMAC	410.348,73	408.049,73	2.299,00	0,00	0,00	0,00	0,00	G/321A/62700	EQUIPOS PARA PROCESOS DE INFORMACIÓN	2005	3.927,36	OK
32484	DOTACION EQUIPAM SERV GEN EMPLEO FORMAC	410.348,73	408.049,73	2.299,00	0,00	0,00	0,00	0,00	G/321A/62700	EQUIPOS PARA PROCESOS DE INFORMACIÓN	2005	3.889,60	OK



Cuenta General 2018

Proyecto	Descripción Proyecto	Inversión total	Inversión realizada a 1 Enero	Inversión realizada en ejercicio	Comprometido 2019	Comprometido 2020	Comprometido 2021	Comprometido posterior	Posición Presupuestaria	Descripción	Ejercicio	Importe	Clase documento
32484	DOTACION EQUIPAM SERV GEN EMPLEO FORMAC	410.348,73	408.049,73	2.299,00	0,00	0,00	0,00	0,00	G/321A/62700	EQUIPOS PARA PROCESOS DE INFORMACIÓN	2005	2.781,46	OK
32484	DOTACION EQUIPAM SERV GEN EMPLEO FORMAC	410.348,73	408.049,73	2.299,00	0,00	0,00	0,00	0,00	G/321A/62700	EQUIPOS PARA PROCESOS DE INFORMACIÓN	2005	86.094,26	OK
32484	DOTACION EQUIPAM SERV GEN EMPLEO FORMAC	410.348,73	408.049,73	2.299,00	0,00	0,00	0,00	0,00	G/321A/62700	EQUIPOS PARA PROCESOS DE INFORMACIÓN	2005	19.849,56	OK
32484	DOTACION EQUIPAM SERV GEN EMPLEO FORMAC	410.348,73	408.049,73	2.299,00	0,00	0,00	0,00	0,00	G/321A/62700	EQUIPOS PARA PROCESOS DE INFORMACIÓN	2006	6.633,30	OK
32484	DOTACION EQUIPAM SERV GEN EMPLEO FORMAC	410.348,73	408.049,73	2.299,00	0,00	0,00	0,00	0,00	G/321A/62700	EQUIPOS PARA PROCESOS DE INFORMACIÓN	2006	812,00	ADOK
32484	DOTACION EQUIPAM SERV GEN EMPLEO FORMAC	410.348,73	408.049,73	2.299,00	0,00	0,00	0,00	0,00	G/321A/62700	EQUIPOS PARA PROCESOS DE INFORMACIÓN	2006	67.966,31	OK
32484	DOTACION EQUIPAM SERV GEN EMPLEO FORMAC	410.348,73	408.049,73	2.299,00	0,00	0,00	0,00	0,00	G/321A/62700	EQUIPOS PARA PROCESOS DE INFORMACIÓN	2006	2.603,74	OK
32484	DOTACION EQUIPAM SERV GEN EMPLEO FORMAC	410.348,73	408.049,73	2.299,00	0,00	0,00	0,00	0,00	G/321A/62700	EQUIPOS PARA PROCESOS DE INFORMACIÓN	2006	3.721,28	OK
32484	DOTACION EQUIPAM SERV GEN EMPLEO FORMAC	410.348,73	408.049,73	2.299,00	0,00	0,00	0,00	0,00	G/321A/62700	EQUIPOS PARA PROCESOS DE INFORMACIÓN	2006	3.003,80	ADOK
32484	DOTACION EQUIPAM SERV GEN EMPLEO FORMAC	410.348,73	408.049,73	2.299,00	0,00	0,00	0,00	0,00	G/321A/62700	EQUIPOS PARA PROCESOS DE INFORMACIÓN	2007	1.484,80	OK
32484	DOTACION EQUIPAM SERV GEN EMPLEO FORMAC	410.348,73	408.049,73	2.299,00	0,00	0,00	0,00	0,00	G/321A/62700	EQUIPOS PARA PROCESOS DE INFORMACIÓN	2007	47.386,66	OK



Cuenta General 2018

Proyecto	Descripción Proyecto	Inversión total	Inversión realizada a 1 Enero	Inversión realizada en ejercicio	Comprometido 2019	Comprometido 2020	Comprometido 2021	Comprometido posterior	Posición Presupuestaria	Descripción	Ejercicio	Importe	Clase documento
32484	DOTACION EQUIPAM SERV GEN EMPLEO FORMAC	410.348,73	408.049,73	2.299,00	0,00	0,00	0,00	0,00	G/321A/62700	EQUIPOS PARA PROCESOS DE INFORMACIÓN	2007	8.955,07	OK
32484	DOTACION EQUIPAM SERV GEN EMPLEO FORMAC	410.348,73	408.049,73	2.299,00	0,00	0,00	0,00	0,00	G/321A/62700	EQUIPOS PARA PROCESOS DE INFORMACIÓN	2008	4.550,25	OK
32484	DOTACION EQUIPAM SERV GEN EMPLEO FORMAC	410.348,73	408.049,73	2.299,00	0,00	0,00	0,00	0,00	G/321A/62700	EQUIPOS PARA PROCESOS DE INFORMACIÓN	2008	64.228,08	OK
32484	DOTACION EQUIPAM SERV GEN EMPLEO FORMAC	410.348,73	408.049,73	2.299,00	0,00	0,00	0,00	0,00	G/321A/62700	EQUIPOS PARA PROCESOS DE INFORMACIÓN	2008	5.452,00	OK
32484	DOTACION EQUIPAM SERV GEN EMPLEO FORMAC	410.348,73	408.049,73	2.299,00	0,00	0,00	0,00	0,00	G/321A/62700	EQUIPOS PARA PROCESOS DE INFORMACIÓN	2008	137,04	ADOK
32484	DOTACION EQUIPAM SERV GEN EMPLEO FORMAC	410.348,73	408.049,73	2.299,00	0,00	0,00	0,00	0,00	G/321A/62700	EQUIPOS PARA PROCESOS DE INFORMACIÓN	2009	3.514,80	OK
32484	DOTACION EQUIPAM SERV GEN EMPLEO FORMAC	410.348,73	408.049,73	2.299,00	0,00	0,00	0,00	0,00	G/321A/62700	EQUIPOS PARA PROCESOS DE INFORMACIÓN	2010	4.819,28	ADOK (R)
32484	DOTACION EQUIPAM SERV GEN EMPLEO FORMAC	410.348,73	408.049,73	2.299,00	0,00	0,00	0,00	0,00	G/321A/62700	EQUIPOS PARA PROCESOS DE INFORMACIÓN	2016	7.300,63	OK
32484	DOTACION EQUIPAM SERV GEN EMPLEO FORMAC	410.348,73	408.049,73	2.299,00	0,00	0,00	0,00	0,00	G/321A/62700	EQUIPOS PARA PROCESOS DE INFORMACIÓN	2017	5.756,93	DOK (A)
32484	DOTACION EQUIPAM SERV GEN EMPLEO FORMAC	410.348,73	408.049,73	2.299,00	0,00	0,00	0,00	0,00	G/321A/62700	EQUIPOS PARA PROCESOS DE INFORMACIÓN	2017	42,64	DOK (A)
32484	DOTACION EQUIPAM SERV GEN EMPLEO FORMAC	410.348,73	408.049,73	2.299,00	0,00	0,00	0,00	0,00	G/321A/62700	EQUIPOS PARA PROCESOS DE INFORMACIÓN	2017	526,35	DOK (A)



Cuenta General 2018

Proyecto	Descripción Proyecto	Inversión total	Inversión realizada a 1 Enero	Inversión realizada en ejercicio	Comprometido 2019	Comprometido 2020	Comprometido 2021	Comprometido posterior	Posición Presupuestaria	Descripción	Ejercicio	Importe	Clase documento
32484	DOTACION EQUIPAM SERV GEN EMPLEO FORMAC	410.348,73	408.049,73	2.299,00	0,00	0,00	0,00	0,00	G/321A/62700	EQUIPOS PARA PROCESOS DE INFORMACIÓN	2018	2.299,00	DOK (A)
32484	DOTACION EQUIPAM SERV GEN EMPLEO FORMAC	20.102,65	17.793,37	2.309,28	0,00	0,00	0,00	0,00	G/321A/62900	OTROS ACTIVOS MATERIALES	2004	11.963,80	OK
32484	DOTACION EQUIPAM SERV GEN EMPLEO FORMAC	20.102,65	17.793,37	2.309,28	0,00	0,00	0,00	0,00	G/321A/62900	OTROS ACTIVOS MATERIALES	2005	454,60	ADOK
32484	DOTACION EQUIPAM SERV GEN EMPLEO FORMAC	20.102,65	17.793,37	2.309,28	0,00	0,00	0,00	0,00	G/321A/62900	OTROS ACTIVOS MATERIALES	2006	445,00	OK
32484	DOTACION EQUIPAM SERV GEN EMPLEO FORMAC	20.102,65	17.793,37	2.309,28	0,00	0,00	0,00	0,00	G/321A/62900	OTROS ACTIVOS MATERIALES	2006	129,92	ADOK
32484	DOTACION EQUIPAM SERV GEN EMPLEO FORMAC	20.102,65	17.793,37	2.309,28	0,00	0,00	0,00	0,00	G/321A/62900	OTROS ACTIVOS MATERIALES	2006	808,18	ADOK
32484	DOTACION EQUIPAM SERV GEN EMPLEO FORMAC	20.102,65	17.793,37	2.309,28	0,00	0,00	0,00	0,00	G/321A/62900	OTROS ACTIVOS MATERIALES	2007	985,00	ADOK
32484	DOTACION EQUIPAM SERV GEN EMPLEO FORMAC	20.102,65	17.793,37	2.309,28	0,00	0,00	0,00	0,00	G/321A/62900	OTROS ACTIVOS MATERIALES	2007	443,12	ADOK
32484	DOTACION EQUIPAM SERV GEN EMPLEO FORMAC	20.102,65	17.793,37	2.309,28	0,00	0,00	0,00	0,00	G/321A/62900	OTROS ACTIVOS MATERIALES	2008	1.044,00	OK
32484	DOTACION EQUIPAM SERV GEN EMPLEO FORMAC	20.102,65	17.793,37	2.309,28	0,00	0,00	0,00	0,00	G/321A/62900	OTROS ACTIVOS MATERIALES	2009	26,36	ADOK
32484	DOTACION EQUIPAM SERV GEN EMPLEO FORMAC	20.102,65	17.793,37	2.309,28	0,00	0,00	0,00	0,00	G/321A/62900	OTROS ACTIVOS MATERIALES	2016	753,83	DOK (A)



Cuenta General 2018

Proyecto	Descripción Proyecto	Inversión total	Inversión realizada a 1 Enero	Inversión realizada en ejercicio	Comprometido 2019	Comprometido 2020	Comprometido 2021	Comprometido posterior	Posición Presupuestaria	Descripción	Ejercicio	Importe	Clase documento
32484	DOTACION EQUIPAM SERV GEN EMPLEO FORMAC	20.102,65	17.793,37	2.309,28	0,00	0,00	0,00	0,00	G/321A/62900	OTROS ACTIVOS MATERIALES	2017	475,17	DOK (A)
32484	DOTACION EQUIPAM SERV GEN EMPLEO FORMAC	20.102,65	17.793,37	2.309,28	0,00	0,00	0,00	0,00	G/321A/62900	OTROS ACTIVOS MATERIALES	2017	264,39	DOK (A)
32484	DOTACION EQUIPAM SERV GEN EMPLEO FORMAC	20.102,65	17.793,37	2.309,28	0,00	0,00	0,00	0,00	G/321A/62900	OTROS ACTIVOS MATERIALES	2018	1.873,08	DOK (A)
32484	DOTACION EQUIPAM SERV GEN EMPLEO FORMAC	20.102,65	17.793,37	2.309,28	0,00	0,00	0,00	0,00	G/321A/62900	OTROS ACTIVOS MATERIALES	2018	436,20	ADOK
32484	DOTACION EQUIPAM SERV GEN EMPLEO FORMAC	82.685,82	80.124,25	2.561,57	0,00	0,00	0,00	0,00	G/321A/63100	EDIFICIOS	2005	54.824,00	OK
32484	DOTACION EQUIPAM SERV GEN EMPLEO FORMAC	82.685,82	80.124,25	2.561,57	0,00	0,00	0,00	0,00	G/321A/63100	EDIFICIOS	2006	9.500,40	OK
32484	DOTACION EQUIPAM SERV GEN EMPLEO FORMAC	82.685,82	80.124,25	2.561,57	0,00	0,00	0,00	0,00	G/321A/63100	EDIFICIOS	2007	5.678,20	ADOK
32484	DOTACION EQUIPAM SERV GEN EMPLEO FORMAC	82.685,82	80.124,25	2.561,57	0,00	0,00	0,00	0,00	G/321A/63100	EDIFICIOS	2016	1.028,50	DOK (A)
32484	DOTACION EQUIPAM SERV GEN EMPLEO FORMAC	82.685,82	80.124,25	2.561,57	0,00	0,00	0,00	0,00	G/321A/63100	EDIFICIOS	2017	9.093,15	DOK (A)
32484	DOTACION EQUIPAM SERV GEN EMPLEO FORMAC	82.685,82	80.124,25	2.561,57	0,00	0,00	0,00	0,00	G/321A/63100	EDIFICIOS	2018	2.307,47	DOK (A)
32484	DOTACION EQUIPAM SERV GEN EMPLEO FORMAC	82.685,82	80.124,25	2.561,57	0,00	0,00	0,00	0,00	G/321A/63100	EDIFICIOS	2018	254,10	DOK (A)



Cuenta General 2018

Proyecto	Descripción Proyecto	Inversión total	Inversión realizada a 1 Enero	Inversión realizada en ejercicio	Comprometido 2019	Comprometido 2020	Comprometido 2021	Comprometido posterior	Posición Presupuestaria	Descripción	Ejercicio	Importe	Clase documento
33626	MODERNIZACIÓN SIST.PÚBLIC.REG.EMPLEO	492.119,53	486.140,80	5.978,73	0,00	0,00	0,00	0,00	G/312A/62100	EDIFICIOS	2006	8.295,50	OK
33626	MODERNIZACIÓN SIST.PÚBLIC.REG.EMPLEO	492.119,53	486.140,80	5.978,73	0,00	0,00	0,00	0,00	G/312A/62100	EDIFICIOS	2006	1.042,50	ADOK
33626	MODERNIZACIÓN SIST.PÚBLIC.REG.EMPLEO	492.119,53	486.140,80	5.978,73	0,00	0,00	0,00	0,00	G/312A/62100	EDIFICIOS	2006	1.276,00	OK
33626	MODERNIZACIÓN SIST.PÚBLIC.REG.EMPLEO	492.119,53	486.140,80	5.978,73	0,00	0,00	0,00	0,00	G/312A/62100	EDIFICIOS	2010	3.364,00	ADOK
33626	MODERNIZACIÓN SIST.PÚBLIC.REG.EMPLEO	492.119,53	486.140,80	5.978,73	0,00	0,00	0,00	0,00	G/312A/62100	EDIFICIOS	2010	11.256,55	OK
33626	MODERNIZACIÓN SIST.PÚBLIC.REG.EMPLEO	492.119,53	486.140,80	5.978,73	0,00	0,00	0,00	0,00	G/312A/62100	EDIFICIOS	2011	7.351,40	OK
33626	MODERNIZACIÓN SIST.PÚBLIC.REG.EMPLEO	492.119,53	486.140,80	5.978,73	0,00	0,00	0,00	0,00	G/312A/62100	EDIFICIOS	2011	578,20	ADOK
33626	MODERNIZACIÓN SIST.PÚBLIC.REG.EMPLEO	492.119,53	486.140,80	5.978,73	0,00	0,00	0,00	0,00	G/312A/62100	EDIFICIOS	2011	41.862,50	OK
33626	MODERNIZACIÓN SIST.PÚBLIC.REG.EMPLEO	492.119,53	486.140,80	5.978,73	0,00	0,00	0,00	0,00	G/312A/62100	EDIFICIOS	2011	5.875,13	OK
33626	MODERNIZACIÓN SIST.PÚBLIC.REG.EMPLEO	492.119,53	486.140,80	5.978,73	0,00	0,00	0,00	0,00	G/312A/62100	EDIFICIOS	2012	32.358,17	ADOK
33626	MODERNIZACIÓN SIST.PÚBLIC.REG.EMPLEO	492.119,53	486.140,80	5.978,73	0,00	0,00	0,00	0,00	G/312A/62100	EDIFICIOS	2012	1.430,16	ADOK
33626	MODERNIZACIÓN SIST.PÚBLIC.REG.EMPLEO	492.119,53	486.140,80	5.978,73	0,00	0,00	0,00	0,00	G/312A/62100	EDIFICIOS	2012	7.822,65	OK
33626	MODERNIZACIÓN SIST.PÚBLIC.REG.EMPLEO	492.119,53	486.140,80	5.978,73	0,00	0,00	0,00	0,00	G/312A/62100	EDIFICIOS	2012	7.009,20	ADOK
33626	MODERNIZACIÓN SIST.PÚBLIC.REG.EMPLEO	492.119,53	486.140,80	5.978,73	0,00	0,00	0,00	0,00	G/312A/62100	EDIFICIOS	2013	2.300,00	OK
33626	MODERNIZACIÓN SIST.PÚBLIC.REG.EMPLEO	492.119,53	486.140,80	5.978,73	0,00	0,00	0,00	0,00	G/312A/62100	EDIFICIOS	2014	2.758,80	OK



Cuenta General 2018

Proyecto	Descripción Proyecto	Inversión total	Inversión realizada a 1 Enero	Inversión realizada en ejercicio	Comprometido 2019	Comprometido 2020	Comprometido 2021	Comprometido posterior	Posición Presupuestaria	Descripción	Ejercicio	Importe	Clase documento
33626	MODERNIZACIÓN SIST.PÚBLIC.REG.EMPLEO	492.119,53	486.140,80	5.978,73	0,00	0,00	0,00	0,00	G/312A/62100	EDIFICIOS	2014	726,00	DOK (A)
33626	MODERNIZACIÓN SIST.PÚBLIC.REG.EMPLEO	492.119,53	486.140,80	5.978,73	0,00	0,00	0,00	0,00	G/312A/62100	EDIFICIOS	2014	804,65	DOK (A)
33626	MODERNIZACIÓN SIST.PÚBLIC.REG.EMPLEO	492.119,53	486.140,80	5.978,73	0,00	0,00	0,00	0,00	G/312A/62100	EDIFICIOS	2017	41.076,41	DOK (A)
33626	MODERNIZACIÓN SIST.PÚBLIC.REG.EMPLEO	492.119,53	486.140,80	5.978,73	0,00	0,00	0,00	0,00	G/312A/62100	EDIFICIOS	2017	5.279,23	DOK (A)
33626	MODERNIZACIÓN SIST.PÚBLIC.REG.EMPLEO	492.119,53	486.140,80	5.978,73	0,00	0,00	0,00	0,00	G/312A/62100	EDIFICIOS	2017	61.406,16	OK
33626	MODERNIZACIÓN SIST.PÚBLIC.REG.EMPLEO	492.119,53	486.140,80	5.978,73	0,00	0,00	0,00	0,00	G/312A/62100	EDIFICIOS	2017	89.389,48	OK
33626	MODERNIZACIÓN SIST.PÚBLIC.REG.EMPLEO	492.119,53	486.140,80	5.978,73	0,00	0,00	0,00	0,00	G/312A/62100	EDIFICIOS	2017	2.188,61	DOK (A)
33626	MODERNIZACIÓN SIST.PÚBLIC.REG.EMPLEO	492.119,53	486.140,80	5.978,73	0,00	0,00	0,00	0,00	G/312A/62100	EDIFICIOS	2017	659,45	DOK (A)
33626	MODERNIZACIÓN SIST.PÚBLIC.REG.EMPLEO	492.119,53	486.140,80	5.978,73	0,00	0,00	0,00	0,00	G/312A/62100	EDIFICIOS	2017	114.119,75	OK
33626	MODERNIZACIÓN SIST.PÚBLIC.REG.EMPLEO	492.119,53	486.140,80	5.978,73	0,00	0,00	0,00	0,00	G/312A/62100	EDIFICIOS	2017	34.918,10	OK
33626	MODERNIZACIÓN SIST.PÚBLIC.REG.EMPLEO	492.119,53	486.140,80	5.978,73	0,00	0,00	0,00	0,00	G/312A/62100	EDIFICIOS	2017	992,20	DOK (A)
33626	MODERNIZACIÓN SIST.PÚBLIC.REG.EMPLEO	492.119,53	486.140,80	5.978,73	0,00	0,00	0,00	0,00	G/312A/62100	EDIFICIOS	2018	3.894,63	DOK (A)
33626	MODERNIZACIÓN SIST.PÚBLIC.REG.EMPLEO	492.119,53	486.140,80	5.978,73	0,00	0,00	0,00	0,00	G/312A/62100	EDIFICIOS	2018	2.084,10	DOK (A)
33626	MODERNIZACIÓN SIST.PÚBLIC.REG.EMPLEO	437.722,80	421.653,17	16.069,63	0,00	0,00	0,00	0,00	G/312A/62200	INSTALACIONES TÉCNICAS	2009	2.856,01	OK
33626	MODERNIZACIÓN SIST.PÚBLIC.REG.EMPLEO	437.722,80	421.653,17	16.069,63	0,00	0,00	0,00	0,00	G/312A/62200	INSTALACIONES TÉCNICAS	2010	3.516,80	OK



Cuenta General 2018

Proyecto	Descripción Proyecto	Inversión total	Inversión realizada a 1 Enero	Inversión realizada en ejercicio	Comprometido 2019	Comprometido 2020	Comprometido 2021	Comprometido posterior	Posición Presupuestaria	Descripción	Ejercicio	Importe	Clase documento
33626	MODERNIZACIÓN SIST.PÚBLIC.REG.EMPLEO	437.722,80	421.653,17	16.069,63	0,00	0,00	0,00	0,00	G/312A/62200	INSTALACIONES TÉCNICAS	2010	20.069,76	OK
33626	MODERNIZACIÓN SIST.PÚBLIC.REG.EMPLEO	437.722,80	421.653,17	16.069,63	0,00	0,00	0,00	0,00	G/312A/62200	INSTALACIONES TÉCNICAS	2011	4.884,87	OK
33626	MODERNIZACIÓN SIST.PÚBLIC.REG.EMPLEO	437.722,80	421.653,17	16.069,63	0,00	0,00	0,00	0,00	G/312A/62200	INSTALACIONES TÉCNICAS	2011	20.296,00	ADOK
33626	MODERNIZACIÓN SIST.PÚBLIC.REG.EMPLEO	437.722,80	421.653,17	16.069,63	0,00	0,00	0,00	0,00	G/312A/62200	INSTALACIONES TÉCNICAS	2011	62.528,20	ADOK
33626	MODERNIZACIÓN SIST.PÚBLIC.REG.EMPLEO	437.722,80	421.653,17	16.069,63	0,00	0,00	0,00	0,00	G/312A/62200	INSTALACIONES TÉCNICAS	2012	1.230,74	ADOK
33626	MODERNIZACIÓN SIST.PÚBLIC.REG.EMPLEO	437.722,80	421.653,17	16.069,63	0,00	0,00	0,00	0,00	G/312A/62200	INSTALACIONES TÉCNICAS	2012	6.005,96	OK
33626	MODERNIZACIÓN SIST.PÚBLIC.REG.EMPLEO	437.722,80	421.653,17	16.069,63	0,00	0,00	0,00	0,00	G/312A/62200	INSTALACIONES TÉCNICAS	2012	1.479,53	ADOK
33626	MODERNIZACIÓN SIST.PÚBLIC.REG.EMPLEO	437.722,80	421.653,17	16.069,63	0,00	0,00	0,00	0,00	G/312A/62200	INSTALACIONES TÉCNICAS	2012	47.956,54	OK
33626	MODERNIZACIÓN SIST.PÚBLIC.REG.EMPLEO	437.722,80	421.653,17	16.069,63	0,00	0,00	0,00	0,00	G/312A/62200	INSTALACIONES TÉCNICAS	2012	105.793,22	ADOK
33626	MODERNIZACIÓN SIST.PÚBLIC.REG.EMPLEO	437.722,80	421.653,17	16.069,63	0,00	0,00	0,00	0,00	G/312A/62200	INSTALACIONES TÉCNICAS	2013	38.617,60	OK
33626	MODERNIZACIÓN SIST.PÚBLIC.REG.EMPLEO	437.722,80	421.653,17	16.069,63	0,00	0,00	0,00	0,00	G/312A/62200	INSTALACIONES TÉCNICAS	2014	1.355,20	OK
33626	MODERNIZACIÓN SIST.PÚBLIC.REG.EMPLEO	437.722,80	421.653,17	16.069,63	0,00	0,00	0,00	0,00	G/312A/62200	INSTALACIONES TÉCNICAS	2014	3.144,06	DOK (A)
33626	MODERNIZACIÓN SIST.PÚBLIC.REG.EMPLEO	437.722,80	421.653,17	16.069,63	0,00	0,00	0,00	0,00	G/312A/62200	INSTALACIONES TÉCNICAS	2015	12.548,45	OK
33626	MODERNIZACIÓN SIST.PÚBLIC.REG.EMPLEO	437.722,80	421.653,17	16.069,63	0,00	0,00	0,00	0,00	G/312A/62200	INSTALACIONES TÉCNICAS	2015	3.776,43	DOK (A)
33626	MODERNIZACIÓN SIST.PÚBLIC.REG.EMPLEO	437.722,80	421.653,17	16.069,63	0,00	0,00	0,00	0,00	G/312A/62200	INSTALACIONES TÉCNICAS	2016	15.753,45	OK



Cuenta General 2018

Proyecto	Descripción Proyecto	Inversión total	Inversión realizada a 1 Enero	Inversión realizada en ejercicio	Comprometido 2019	Comprometido 2020	Comprometido 2021	Comprometido posterior	Posición Presupuestaria	Descripción	Ejercicio	Importe	Clase documento
33626	MODERNIZACIÓN SIST.PÚBLIC.REG.EMPLEO	437.722,80	421.653,17	16.069,63	0,00	0,00	0,00	0,00	G/312A/62200	INSTALACIONES TÉCNICAS	2016	1.206,49	ADOK
33626	MODERNIZACIÓN SIST.PÚBLIC.REG.EMPLEO	437.722,80	421.653,17	16.069,63	0,00	0,00	0,00	0,00	G/312A/62200	INSTALACIONES TÉCNICAS	2017	51.312,37	ADOK
33626	MODERNIZACIÓN SIST.PÚBLIC.REG.EMPLEO	437.722,80	421.653,17	16.069,63	0,00	0,00	0,00	0,00	G/312A/62200	INSTALACIONES TÉCNICAS	2017	907,50	OK
33626	MODERNIZACIÓN SIST.PÚBLIC.REG.EMPLEO	437.722,80	421.653,17	16.069,63	0,00	0,00	0,00	0,00	G/312A/62200	INSTALACIONES TÉCNICAS	2017	16.413,99	OK
33626	MODERNIZACIÓN SIST.PÚBLIC.REG.EMPLEO	437.722,80	421.653,17	16.069,63	0,00	0,00	0,00	0,00	G/312A/62200	INSTALACIONES TÉCNICAS	2018	10.381,42	DOK (A)
33626	MODERNIZACIÓN SIST.PÚBLIC.REG.EMPLEO	437.722,80	421.653,17	16.069,63	0,00	0,00	0,00	0,00	G/312A/62200	INSTALACIONES TÉCNICAS	2018	440,44	DOK (A)
33626	MODERNIZACIÓN SIST.PÚBLIC.REG.EMPLEO	437.722,80	421.653,17	16.069,63	0,00	0,00	0,00	0,00	G/312A/62200	INSTALACIONES TÉCNICAS	2018	5.247,77	DOK (A)
33626	MODERNIZACIÓN SIST.PÚBLIC.REG.EMPLEO	855.825,99	764.601,87	91.224,12	0,00	0,00	0,00	0,00	G/312A/62600	MOBILIARIO Y ENSERES	2009	2.349,15	ADOK (R)
33626	MODERNIZACIÓN SIST.PÚBLIC.REG.EMPLEO	855.825,99	764.601,87	91.224,12	0,00	0,00	0,00	0,00	G/312A/62600	MOBILIARIO Y ENSERES	2010	25.248,32	OK
33626	MODERNIZACIÓN SIST.PÚBLIC.REG.EMPLEO	855.825,99	764.601,87	91.224,12	0,00	0,00	0,00	0,00	G/312A/62600	MOBILIARIO Y ENSERES	2010	38.575,43	OK
33626	MODERNIZACIÓN SIST.PÚBLIC.REG.EMPLEO	855.825,99	764.601,87	91.224,12	0,00	0,00	0,00	0,00	G/312A/62600	MOBILIARIO Y ENSERES	2010	6.988,81	ADOK
33626	MODERNIZACIÓN SIST.PÚBLIC.REG.EMPLEO	855.825,99	764.601,87	91.224,12	0,00	0,00	0,00	0,00	G/312A/62600	MOBILIARIO Y ENSERES	2010	17.421,16	ADOK
33626	MODERNIZACIÓN SIST.PÚBLIC.REG.EMPLEO	855.825,99	764.601,87	91.224,12	0,00	0,00	0,00	0,00	G/312A/62600	MOBILIARIO Y ENSERES	2010	167.700,04	ADOK
33626	MODERNIZACIÓN SIST.PÚBLIC.REG.EMPLEO	855.825,99	764.601,87	91.224,12	0,00	0,00	0,00	0,00	G/312A/62600	MOBILIARIO Y ENSERES	2010	26.380,59	ADOK
33626	MODERNIZACIÓN SIST.PÚBLIC.REG.EMPLEO	855.825,99	764.601,87	91.224,12	0,00	0,00	0,00	0,00	G/312A/62600	MOBILIARIO Y ENSERES	2011	11.481,35	OK



Cuenta General 2018

Proyecto	Descripción Proyecto	Inversión total	Inversión realizada a 1 Enero	Inversión realizada en ejercicio	Comprometido 2019	Comprometido 2020	Comprometido 2021	Comprometido posterior	Posición Presupuestaria	Descripción	Ejercicio	Importe	Clase documento
33626	MODERNIZACIÓN SIST.PÚBLIC.REG.EMPLEO	855.825,99	764.601,87	91.224,12	0,00	0,00	0,00	0,00	G/312A/62600	MOBILIARIO Y ENSERES	2011	1.132,80	ADOK
33626	MODERNIZACIÓN SIST.PÚBLIC.REG.EMPLEO	855.825,99	764.601,87	91.224,12	0,00	0,00	0,00	0,00	G/312A/62600	MOBILIARIO Y ENSERES	2011	45.922,55	OK
33626	MODERNIZACIÓN SIST.PÚBLIC.REG.EMPLEO	855.825,99	764.601,87	91.224,12	0,00	0,00	0,00	0,00	G/312A/62600	MOBILIARIO Y ENSERES	2011	17.648,28	OK
33626	MODERNIZACIÓN SIST.PÚBLIC.REG.EMPLEO	855.825,99	764.601,87	91.224,12	0,00	0,00	0,00	0,00	G/312A/62600	MOBILIARIO Y ENSERES	2011	375,24	ADOK
33626	MODERNIZACIÓN SIST.PÚBLIC.REG.EMPLEO	855.825,99	764.601,87	91.224,12	0,00	0,00	0,00	0,00	G/312A/62600	MOBILIARIO Y ENSERES	2011	3.540,59	ADOK
33626	MODERNIZACIÓN SIST.PÚBLIC.REG.EMPLEO	855.825,99	764.601,87	91.224,12	0,00	0,00	0,00	0,00	G/312A/62600	MOBILIARIO Y ENSERES	2011	45.757,45	ADOK
33626	MODERNIZACIÓN SIST.PÚBLIC.REG.EMPLEO	855.825,99	764.601,87	91.224,12	0,00	0,00	0,00	0,00	G/312A/62600	MOBILIARIO Y ENSERES	2011	6.370,92	ADOK
33626	MODERNIZACIÓN SIST.PÚBLIC.REG.EMPLEO	855.825,99	764.601,87	91.224,12	0,00	0,00	0,00	0,00	G/312A/62600	MOBILIARIO Y ENSERES	2012	18.936,60	ADOK
33626	MODERNIZACIÓN SIST.PÚBLIC.REG.EMPLEO	855.825,99	764.601,87	91.224,12	0,00	0,00	0,00	0,00	G/312A/62600	MOBILIARIO Y ENSERES	2012	1.121,86	ADOK
33626	MODERNIZACIÓN SIST.PÚBLIC.REG.EMPLEO	855.825,99	764.601,87	91.224,12	0,00	0,00	0,00	0,00	G/312A/62600	MOBILIARIO Y ENSERES	2012	9.454,16	ADOK
33626	MODERNIZACIÓN SIST.PÚBLIC.REG.EMPLEO	855.825,99	764.601,87	91.224,12	0,00	0,00	0,00	0,00	G/312A/62600	MOBILIARIO Y ENSERES	2012	10.009,87	OK
33626	MODERNIZACIÓN SIST.PÚBLIC.REG.EMPLEO	855.825,99	764.601,87	91.224,12	0,00	0,00	0,00	0,00	G/312A/62600	MOBILIARIO Y ENSERES	2013	7.241,08	OK
33626	MODERNIZACIÓN SIST.PÚBLIC.REG.EMPLEO	855.825,99	764.601,87	91.224,12	0,00	0,00	0,00	0,00	G/312A/62600	MOBILIARIO Y ENSERES	2013	271,89	ADOK
33626	MODERNIZACIÓN SIST.PÚBLIC.REG.EMPLEO	855.825,99	764.601,87	91.224,12	0,00	0,00	0,00	0,00	G/312A/62600	MOBILIARIO Y ENSERES	2013	2.943,10	OK
33626	MODERNIZACIÓN SIST.PÚBLIC.REG.EMPLEO	855.825,99	764.601,87	91.224,12	0,00	0,00	0,00	0,00	G/312A/62600	MOBILIARIO Y ENSERES	2013	78,65	ADOK



Cuenta General 2018

Proyecto	Descripción Proyecto	Inversión total	Inversión realizada a 1 Enero	Inversión realizada en ejercicio	Comprometido 2019	Comprometido 2020	Comprometido 2021	Comprometido posterior	Posición Presupuestaria	Descripción	Ejercicio	Importe	Clase documento
33626	MODERNIZACIÓN SIST.PÚBLIC.REG.EMPLEO	855.825,99	764.601,87	91.224,12	0,00	0,00	0,00	0,00	G/312A/62600	MOBILIARIO Y ENSERES	2014	786,50	DOK (A)
33626	MODERNIZACIÓN SIST.PÚBLIC.REG.EMPLEO	855.825,99	764.601,87	91.224,12	0,00	0,00	0,00	0,00	G/312A/62600	MOBILIARIO Y ENSERES	2014	5.388,18	DOK (A)
33626	MODERNIZACIÓN SIST.PÚBLIC.REG.EMPLEO	855.825,99	764.601,87	91.224,12	0,00	0,00	0,00	0,00	G/312A/62600	MOBILIARIO Y ENSERES	2014	4.560,01	ADOK
33626	MODERNIZACIÓN SIST.PÚBLIC.REG.EMPLEO	855.825,99	764.601,87	91.224,12	0,00	0,00	0,00	0,00	G/312A/62600	MOBILIARIO Y ENSERES	2014	996,33	OK
33626	MODERNIZACIÓN SIST.PÚBLIC.REG.EMPLEO	855.825,99	764.601,87	91.224,12	0,00	0,00	0,00	0,00	G/312A/62600	MOBILIARIO Y ENSERES	2014	1.089,02	OK
33626	MODERNIZACIÓN SIST.PÚBLIC.REG.EMPLEO	855.825,99	764.601,87	91.224,12	0,00	0,00	0,00	0,00	G/312A/62600	MOBILIARIO Y ENSERES	2014	93,17	ADOK
33626	MODERNIZACIÓN SIST.PÚBLIC.REG.EMPLEO	855.825,99	764.601,87	91.224,12	0,00	0,00	0,00	0,00	G/312A/62600	MOBILIARIO Y ENSERES	2015	12.680,79	DOK (A)
33626	MODERNIZACIÓN SIST.PÚBLIC.REG.EMPLEO	855.825,99	764.601,87	91.224,12	0,00	0,00	0,00	0,00	G/312A/62600	MOBILIARIO Y ENSERES	2015	1.906,96	DOK (A)
33626	MODERNIZACIÓN SIST.PÚBLIC.REG.EMPLEO	855.825,99	764.601,87	91.224,12	0,00	0,00	0,00	0,00	G/312A/62600	MOBILIARIO Y ENSERES	2015	17.141,12	DOK (A)
33626	MODERNIZACIÓN SIST.PÚBLIC.REG.EMPLEO	855.825,99	764.601,87	91.224,12	0,00	0,00	0,00	0,00	G/312A/62600	MOBILIARIO Y ENSERES	2015	19.565,63	DOK (A)
33626	MODERNIZACIÓN SIST.PÚBLIC.REG.EMPLEO	855.825,99	764.601,87	91.224,12	0,00	0,00	0,00	0,00	G/312A/62600	MOBILIARIO Y ENSERES	2015	4.089,80	DOK (A)
33626	MODERNIZACIÓN SIST.PÚBLIC.REG.EMPLEO	855.825,99	764.601,87	91.224,12	0,00	0,00	0,00	0,00	G/312A/62600	MOBILIARIO Y ENSERES	2015	36.153,59	OK
33626	MODERNIZACIÓN SIST.PÚBLIC.REG.EMPLEO	855.825,99	764.601,87	91.224,12	0,00	0,00	0,00	0,00	G/312A/62600	MOBILIARIO Y ENSERES	2016	46.554,75	OK
33626	MODERNIZACIÓN SIST.PÚBLIC.REG.EMPLEO	855.825,99	764.601,87	91.224,12	0,00	0,00	0,00	0,00	G/312A/62600	MOBILIARIO Y ENSERES	2016	7.848,63	DOK (A)
33626	MODERNIZACIÓN SIST.PÚBLIC.REG.EMPLEO	855.825,99	764.601,87	91.224,12	0,00	0,00	0,00	0,00	G/312A/62600	MOBILIARIO Y ENSERES	2016	769,06	DOK (A)



Cuenta General 2018

Proyecto	Descripción Proyecto	Inversión total	Inversión realizada a 1 Enero	Inversión realizada en ejercicio	Comprometido 2019	Comprometido 2020	Comprometido 2021	Comprometido posterior	Posición Presupuestaria	Descripción	Ejercicio	Importe	Clase documento
33626	MODERNIZACIÓN SIST.PÚBLIC.REG.EMPLEO	855.825,99	764.601,87	91.224,12	0,00	0,00	0,00	0,00	G/312A/62600	MOBILIARIO Y ENSERES	2016	1.961,95	DOK (A)
33626	MODERNIZACIÓN SIST.PÚBLIC.REG.EMPLEO	855.825,99	764.601,87	91.224,12	0,00	0,00	0,00	0,00	G/312A/62600	MOBILIARIO Y ENSERES	2016	46.529,69	OK
33626	MODERNIZACIÓN SIST.PÚBLIC.REG.EMPLEO	855.825,99	764.601,87	91.224,12	0,00	0,00	0,00	0,00	G/312A/62600	MOBILIARIO Y ENSERES	2017	1.101,57	ADOK
33626	MODERNIZACIÓN SIST.PÚBLIC.REG.EMPLEO	855.825,99	764.601,87	91.224,12	0,00	0,00	0,00	0,00	G/312A/62600	MOBILIARIO Y ENSERES	2017	308,79	ADOK
33626	MODERNIZACIÓN SIST.PÚBLIC.REG.EMPLEO	855.825,99	764.601,87	91.224,12	0,00	0,00	0,00	0,00	G/312A/62600	MOBILIARIO Y ENSERES	2017	3.280,52	OK
33626	MODERNIZACIÓN SIST.PÚBLIC.REG.EMPLEO	855.825,99	764.601,87	91.224,12	0,00	0,00	0,00	0,00	G/312A/62600	MOBILIARIO Y ENSERES	2017	32.861,79	ADOK
33626	MODERNIZACIÓN SIST.PÚBLIC.REG.EMPLEO	855.825,99	764.601,87	91.224,12	0,00	0,00	0,00	0,00	G/312A/62600	MOBILIARIO Y ENSERES	2017	8.515,73	OK
33626	MODERNIZACIÓN SIST.PÚBLIC.REG.EMPLEO	855.825,99	764.601,87	91.224,12	0,00	0,00	0,00	0,00	G/312A/62600	MOBILIARIO Y ENSERES	2017	6.946,89	DOK (A)
33626	MODERNIZACIÓN SIST.PÚBLIC.REG.EMPLEO	855.825,99	764.601,87	91.224,12	0,00	0,00	0,00	0,00	G/312A/62600	MOBILIARIO Y ENSERES	2017	2.307,06	DOK (A)
33626	MODERNIZACIÓN SIST.PÚBLIC.REG.EMPLEO	855.825,99	764.601,87	91.224,12	0,00	0,00	0,00	0,00	G/312A/62600	MOBILIARIO Y ENSERES	2017	15.414,24	DOK (A)
33626	MODERNIZACIÓN SIST.PÚBLIC.REG.EMPLEO	855.825,99	764.601,87	91.224,12	0,00	0,00	0,00	0,00	G/312A/62600	MOBILIARIO Y ENSERES	2017	9.258,32	DOK (A)
33626	MODERNIZACIÓN SIST.PÚBLIC.REG.EMPLEO	855.825,99	764.601,87	91.224,12	0,00	0,00	0,00	0,00	G/312A/62600	MOBILIARIO Y ENSERES	2017	7.933,73	DOK (A)
33626	MODERNIZACIÓN SIST.PÚBLIC.REG.EMPLEO	855.825,99	764.601,87	91.224,12	0,00	0,00	0,00	0,00	G/312A/62600	MOBILIARIO Y ENSERES	2017	1.608,16	DOK (A)
33626	MODERNIZACIÓN SIST.PÚBLIC.REG.EMPLEO	855.825,99	764.601,87	91.224,12	0,00	0,00	0,00	0,00	G/312A/62600	MOBILIARIO Y ENSERES	2018	15.425,69	DOK (A)
33626	MODERNIZACIÓN SIST.PÚBLIC.REG.EMPLEO	855.825,99	764.601,87	91.224,12	0,00	0,00	0,00	0,00	G/312A/62600	MOBILIARIO Y ENSERES	2018	17.649,06	OK



Cuenta General 2018

Proyecto	Descripción Proyecto	Inversión total	Inversión realizada a 1 Enero	Inversión realizada en ejercicio	Comprometido 2019	Comprometido 2020	Comprometido 2021	Comprometido posterior	Posición Presupuestaria	Descripción	Ejercicio	Importe	Clase documento
33626	MODERNIZACIÓN SIST.PÚBLIC.REG.EMPLEO	855.825,99	764.601,87	91.224,12	0,00	0,00	0,00	0,00	G/312A/62600	MOBILIARIO Y ENSERES	2018	418,65	DOK (A)
33626	MODERNIZACIÓN SIST.PÚBLIC.REG.EMPLEO	855.825,99	764.601,87	91.224,12	0,00	0,00	0,00	0,00	G/312A/62600	MOBILIARIO Y ENSERES	2018	695,34	DOK (A)
33626	MODERNIZACIÓN SIST.PÚBLIC.REG.EMPLEO	855.825,99	764.601,87	91.224,12	0,00	0,00	0,00	0,00	G/312A/62600	MOBILIARIO Y ENSERES	2018	6.388,22	DOK (A)
33626	MODERNIZACIÓN SIST.PÚBLIC.REG.EMPLEO	855.825,99	764.601,87	91.224,12	0,00	0,00	0,00	0,00	G/312A/62600	MOBILIARIO Y ENSERES	2018	23.930,36	DOK (A)
33626	MODERNIZACIÓN SIST.PÚBLIC.REG.EMPLEO	855.825,99	764.601,87	91.224,12	0,00	0,00	0,00	0,00	G/312A/62600	MOBILIARIO Y ENSERES	2018	26.716,80	OK
33626	MODERNIZACIÓN SIST.PÚBLIC.REG.EMPLEO	1.479.747,50	1.279.489,17	200.258,33	0,00	0,00	0,00	0,00	G/312A/62700	EQUIPOS PARA PROCESOS DE INFORMACIÓN	2006	107.904,82	OK
33626	MODERNIZACIÓN SIST.PÚBLIC.REG.EMPLEO	1.479.747,50	1.279.489,17	200.258,33	0,00	0,00	0,00	0,00	G/312A/62700	EQUIPOS PARA PROCESOS DE INFORMACIÓN	2008	1.948,80	ADOK (R)
33626	MODERNIZACIÓN SIST.PÚBLIC.REG.EMPLEO	1.479.747,50	1.279.489,17	200.258,33	0,00	0,00	0,00	0,00	G/312A/62700	EQUIPOS PARA PROCESOS DE INFORMACIÓN	2008	140.681,34	OK
33626	MODERNIZACIÓN SIST.PÚBLIC.REG.EMPLEO	1.479.747,50	1.279.489,17	200.258,33	0,00	0,00	0,00	0,00	G/312A/62700	EQUIPOS PARA PROCESOS DE INFORMACIÓN	2009	71.214,09	OK
33626	MODERNIZACIÓN SIST.PÚBLIC.REG.EMPLEO	1.479.747,50	1.279.489,17	200.258,33	0,00	0,00	0,00	0,00	G/312A/62700	EQUIPOS PARA PROCESOS DE INFORMACIÓN	2009	15.372,24	ADOK
33626	MODERNIZACIÓN SIST.PÚBLIC.REG.EMPLEO	1.479.747,50	1.279.489,17	200.258,33	0,00	0,00	0,00	0,00	G/312A/62700	EQUIPOS PARA PROCESOS DE INFORMACIÓN	2009	16.985,49	OK
33626	MODERNIZACIÓN SIST.PÚBLIC.REG.EMPLEO	1.479.747,50	1.279.489,17	200.258,33	0,00	0,00	0,00	0,00	G/312A/62700	EQUIPOS PARA PROCESOS DE INFORMACIÓN	2010	3.172,11	ADOK



Cuenta General 2018

Proyecto	Descripción Proyecto	Inversión total	Inversión realizada a 1 Enero	Inversión realizada en ejercicio	Comprometido 2019	Comprometido 2020	Comprometido 2021	Comprometido posterior	Posición Presupuestaria	Descripción	Ejercicio	Importe	Clase documento
33626	MODERNIZACIÓN SIST.PÚBLIC.REG.EMPLEO	1.479.747,50	1.279.489,17	200.258,33	0,00	0,00	0,00	0,00	G/312A/62700	EQUIPOS PARA PROCESOS DE INFORMACIÓN	2010	47.733,77	OK
33626	MODERNIZACIÓN SIST.PÚBLIC.REG.EMPLEO	1.479.747,50	1.279.489,17	200.258,33	0,00	0,00	0,00	0,00	G/312A/62700	EQUIPOS PARA PROCESOS DE INFORMACIÓN	2010	4.402,20	OK
33626	MODERNIZACIÓN SIST.PÚBLIC.REG.EMPLEO	1.479.747,50	1.279.489,17	200.258,33	0,00	0,00	0,00	0,00	G/312A/62700	EQUIPOS PARA PROCESOS DE INFORMACIÓN	2010	39.512,61	OK
33626	MODERNIZACIÓN SIST.PÚBLIC.REG.EMPLEO	1.479.747,50	1.279.489,17	200.258,33	0,00	0,00	0,00	0,00	G/312A/62700	EQUIPOS PARA PROCESOS DE INFORMACIÓN	2010	962,80	ADOK
33626	MODERNIZACIÓN SIST.PÚBLIC.REG.EMPLEO	1.479.747,50	1.279.489,17	200.258,33	0,00	0,00	0,00	0,00	G/312A/62700	EQUIPOS PARA PROCESOS DE INFORMACIÓN	2010	133.695,80	ADOK
33626	MODERNIZACIÓN SIST.PÚBLIC.REG.EMPLEO	1.479.747,50	1.279.489,17	200.258,33	0,00	0,00	0,00	0,00	G/312A/62700	EQUIPOS PARA PROCESOS DE INFORMACIÓN	2010	20.650,00	OK
33626	MODERNIZACIÓN SIST.PÚBLIC.REG.EMPLEO	1.479.747,50	1.279.489,17	200.258,33	0,00	0,00	0,00	0,00	G/312A/62700	EQUIPOS PARA PROCESOS DE INFORMACIÓN	2011	5.641,62	OK
33626	MODERNIZACIÓN SIST.PÚBLIC.REG.EMPLEO	1.479.747,50	1.279.489,17	200.258,33	0,00	0,00	0,00	0,00	G/312A/62700	EQUIPOS PARA PROCESOS DE INFORMACIÓN	2011	35.181,65	OK
33626	MODERNIZACIÓN SIST.PÚBLIC.REG.EMPLEO	1.479.747,50	1.279.489,17	200.258,33	0,00	0,00	0,00	0,00	G/312A/62700	EQUIPOS PARA PROCESOS DE INFORMACIÓN	2011	210.748,32	ADOK
33626	MODERNIZACIÓN SIST.PÚBLIC.REG.EMPLEO	1.479.747,50	1.279.489,17	200.258,33	0,00	0,00	0,00	0,00	G/312A/62700	EQUIPOS PARA PROCESOS DE INFORMACIÓN	2011	52.036,73	ADOK
33626	MODERNIZACIÓN SIST.PÚBLIC.REG.EMPLEO	1.479.747,50	1.279.489,17	200.258,33	0,00	0,00	0,00	0,00	G/312A/62700	EQUIPOS PARA PROCESOS DE INFORMACIÓN	2012	14.445,59	OK



Cuenta General 2018

Proyecto	Descripción Proyecto	Inversión total	Inversión realizada a 1 Enero	Inversión realizada en ejercicio	Comprometido 2019	Comprometido 2020	Comprometido 2021	Comprometido posterior	Posición Presupuestaria	Descripción	Ejercicio	Importe	Clase documento
33626	MODERNIZACIÓN SIST.PÚBLIC.REG.EMPLEO	1.479.747,50	1.279.489,17	200.258,33	0,00	0,00	0,00	0,00	G/312A/62700	EQUIPOS PARA PROCESOS DE INFORMACIÓN	2012	21.791,16	OK
33626	MODERNIZACIÓN SIST.PÚBLIC.REG.EMPLEO	1.479.747,50	1.279.489,17	200.258,33	0,00	0,00	0,00	0,00	G/312A/62700	EQUIPOS PARA PROCESOS DE INFORMACIÓN	2012	67.081,35	ADOK
33626	MODERNIZACIÓN SIST.PÚBLIC.REG.EMPLEO	1.479.747,50	1.279.489,17	200.258,33	0,00	0,00	0,00	0,00	G/312A/62700	EQUIPOS PARA PROCESOS DE INFORMACIÓN	2012	1.879,32	ADOK
33626	MODERNIZACIÓN SIST.PÚBLIC.REG.EMPLEO	1.479.747,50	1.279.489,17	200.258,33	0,00	0,00	0,00	0,00	G/312A/62700	EQUIPOS PARA PROCESOS DE INFORMACIÓN	2012	6.629,22	ADOK
33626	MODERNIZACIÓN SIST.PÚBLIC.REG.EMPLEO	1.479.747,50	1.279.489,17	200.258,33	0,00	0,00	0,00	0,00	G/312A/62700	EQUIPOS PARA PROCESOS DE INFORMACIÓN	2013	1.480,31	OK
33626	MODERNIZACIÓN SIST.PÚBLIC.REG.EMPLEO	1.479.747,50	1.279.489,17	200.258,33	0,00	0,00	0,00	0,00	G/312A/62700	EQUIPOS PARA PROCESOS DE INFORMACIÓN	2013	20.611,50	OK
33626	MODERNIZACIÓN SIST.PÚBLIC.REG.EMPLEO	1.479.747,50	1.279.489,17	200.258,33	0,00	0,00	0,00	0,00	G/312A/62700	EQUIPOS PARA PROCESOS DE INFORMACIÓN	2013	109,51	ADOK
33626	MODERNIZACIÓN SIST.PÚBLIC.REG.EMPLEO	1.479.747,50	1.279.489,17	200.258,33	0,00	0,00	0,00	0,00	G/312A/62700	EQUIPOS PARA PROCESOS DE INFORMACIÓN	2013	3.004,28	OK
33626	MODERNIZACIÓN SIST.PÚBLIC.REG.EMPLEO	1.479.747,50	1.279.489,17	200.258,33	0,00	0,00	0,00	0,00	G/312A/62700	EQUIPOS PARA PROCESOS DE INFORMACIÓN	2014	13.949,96	OK
33626	MODERNIZACIÓN SIST.PÚBLIC.REG.EMPLEO	1.479.747,50	1.279.489,17	200.258,33	0,00	0,00	0,00	0,00	G/312A/62700	EQUIPOS PARA PROCESOS DE INFORMACIÓN	2014	4.520,43	DOK (A)
33626	MODERNIZACIÓN SIST.PÚBLIC.REG.EMPLEO	1.479.747,50	1.279.489,17	200.258,33	0,00	0,00	0,00	0,00	G/312A/62700	EQUIPOS PARA PROCESOS DE INFORMACIÓN	2014	11.358,27	OK



Cuenta General 2018

Proyecto	Descripción Proyecto	Inversión total	Inversión realizada a 1 Enero	Inversión realizada en ejercicio	Comprometido 2019	Comprometido 2020	Comprometido 2021	Comprometido posterior	Posición Presupuestaria	Descripción	Ejercicio	Importe	Clase documento
33626	MODERNIZACIÓN SIST.PÚBLIC.REG.EMPLEO	1.479.747,50	1.279.489,17	200.258,33	0,00	0,00	0,00	0,00	G/312A/62700	EQUIPOS PARA PROCESOS DE INFORMACIÓN	2015	1.081,74	OK
33626	MODERNIZACIÓN SIST.PÚBLIC.REG.EMPLEO	1.479.747,50	1.279.489,17	200.258,33	0,00	0,00	0,00	0,00	G/312A/62700	EQUIPOS PARA PROCESOS DE INFORMACIÓN	2015	4.045,03	ADOK
33626	MODERNIZACIÓN SIST.PÚBLIC.REG.EMPLEO	1.479.747,50	1.279.489,17	200.258,33	0,00	0,00	0,00	0,00	G/312A/62700	EQUIPOS PARA PROCESOS DE INFORMACIÓN	2015	5.028,64	DOK (A)
33626	MODERNIZACIÓN SIST.PÚBLIC.REG.EMPLEO	1.479.747,50	1.279.489,17	200.258,33	0,00	0,00	0,00	0,00	G/312A/62700	EQUIPOS PARA PROCESOS DE INFORMACIÓN	2015	24.088,68	OK
33626	MODERNIZACIÓN SIST.PÚBLIC.REG.EMPLEO	1.479.747,50	1.279.489,17	200.258,33	0,00	0,00	0,00	0,00	G/312A/62700	EQUIPOS PARA PROCESOS DE INFORMACIÓN	2015	18.706,12	OK
33626	MODERNIZACIÓN SIST.PÚBLIC.REG.EMPLEO	1.479.747,50	1.279.489,17	200.258,33	0,00	0,00	0,00	0,00	G/312A/62700	EQUIPOS PARA PROCESOS DE INFORMACIÓN	2016	50.712,92	OK
33626	MODERNIZACIÓN SIST.PÚBLIC.REG.EMPLEO	1.479.747,50	1.279.489,17	200.258,33	0,00	0,00	0,00	0,00	G/312A/62700	EQUIPOS PARA PROCESOS DE INFORMACIÓN	2016	2.158,04	ADOK
33626	MODERNIZACIÓN SIST.PÚBLIC.REG.EMPLEO	1.479.747,50	1.279.489,17	200.258,33	0,00	0,00	0,00	0,00	G/312A/62700	EQUIPOS PARA PROCESOS DE INFORMACIÓN	2016	2.312,92	DOK (A)
33626	MODERNIZACIÓN SIST.PÚBLIC.REG.EMPLEO	1.479.747,50	1.279.489,17	200.258,33	0,00	0,00	0,00	0,00	G/312A/62700	EQUIPOS PARA PROCESOS DE INFORMACIÓN	2017	699,11	DOK (A)
33626	MODERNIZACIÓN SIST.PÚBLIC.REG.EMPLEO	1.479.747,50	1.279.489,17	200.258,33	0,00	0,00	0,00	0,00	G/312A/62700	EQUIPOS PARA PROCESOS DE INFORMACIÓN	2017	826,43	OK
33626	MODERNIZACIÓN SIST.PÚBLIC.REG.EMPLEO	1.479.747,50	1.279.489,17	200.258,33	0,00	0,00	0,00	0,00	G/312A/62700	EQUIPOS PARA PROCESOS DE INFORMACIÓN	2017	131,89	DOK (A)



Cuenta General 2018

Proyecto	Descripción Proyecto	Inversión total	Inversión realizada a 1 Enero	Inversión realizada en ejercicio	Comprometido 2019	Comprometido 2020	Comprometido 2021	Comprometido posterior	Posición Presupuestaria	Descripción	Ejercicio	Importe	Clase documento
33626	MODERNIZACIÓN SIST.PÚBLIC.REG.EMPLEO	1.479.747,50	1.279.489,17	200.258,33	0,00	0,00	0,00	0,00	G/312A/62700	EQUIPOS PARA PROCESOS DE INFORMACIÓN	2017	89.666,17	OK
33626	MODERNIZACIÓN SIST.PÚBLIC.REG.EMPLEO	1.479.747,50	1.279.489,17	200.258,33	0,00	0,00	0,00	0,00	G/312A/62700	EQUIPOS PARA PROCESOS DE INFORMACIÓN	2017	5.326,19	ADOK
33626	MODERNIZACIÓN SIST.PÚBLIC.REG.EMPLEO	1.479.747,50	1.279.489,17	200.258,33	0,00	0,00	0,00	0,00	G/312A/62700	EQUIPOS PARA PROCESOS DE INFORMACIÓN	2018	49.210,70	OK
33626	MODERNIZACIÓN SIST.PÚBLIC.REG.EMPLEO	1.479.747,50	1.279.489,17	200.258,33	0,00	0,00	0,00	0,00	G/312A/62700	EQUIPOS PARA PROCESOS DE INFORMACIÓN	2018	142.480,14	OK
33626	MODERNIZACIÓN SIST.PÚBLIC.REG.EMPLEO	1.479.747,50	1.279.489,17	200.258,33	0,00	0,00	0,00	0,00	G/312A/62700	EQUIPOS PARA PROCESOS DE INFORMACIÓN	2018	870,80	DOK (A)
33626	MODERNIZACIÓN SIST.PÚBLIC.REG.EMPLEO	1.479.747,50	1.279.489,17	200.258,33	0,00	0,00	0,00	0,00	G/312A/62700	EQUIPOS PARA PROCESOS DE INFORMACIÓN	2018	471,90	DOK (A)
33626	MODERNIZACIÓN SIST.PÚBLIC.REG.EMPLEO	1.479.747,50	1.279.489,17	200.258,33	0,00	0,00	0,00	0,00	G/312A/62700	EQUIPOS PARA PROCESOS DE INFORMACIÓN	2018	7.224,79	DOK (A)
33626	MODERNIZACIÓN SIST.PÚBLIC.REG.EMPLEO	113.217,92	100.003,46	13.214,46	0,00	0,00	0,00	0,00	G/312A/62900	OTROS ACTIVOS MATERIALES	2010	4.401,46	ADOK
33626	MODERNIZACIÓN SIST.PÚBLIC.REG.EMPLEO	113.217,92	100.003,46	13.214,46	0,00	0,00	0,00	0,00	G/312A/62900	OTROS ACTIVOS MATERIALES	2010	633,16	ADOK
33626	MODERNIZACIÓN SIST.PÚBLIC.REG.EMPLEO	113.217,92	100.003,46	13.214,46	0,00	0,00	0,00	0,00	G/312A/62900	OTROS ACTIVOS MATERIALES	2010	1.946,41	OK
33626	MODERNIZACIÓN SIST.PÚBLIC.REG.EMPLEO	113.217,92	100.003,46	13.214,46	0,00	0,00	0,00	0,00	G/312A/62900	OTROS ACTIVOS MATERIALES	2011	1.482,08	OK



Cuenta General 2018

Proyecto	Descripción Proyecto	Inversión total	Inversión realizada a 1 Enero	Inversión realizada en ejercicio	Comprometido 2019	Comprometido 2020	Comprometido 2021	Comprometido posterior	Posición Presupuestaria	Descripción	Ejercicio	Importe	Clase documento
33626	MODERNIZACIÓN SIST.PÚBLIC.REG.EMPLEO	113.217,92	100.003,46	13.214,46	0,00	0,00	0,00	0,00	G/312A/62900	OTROS ACTIVOS MATERIALES	2012	3.728,80	OK
33626	MODERNIZACIÓN SIST.PÚBLIC.REG.EMPLEO	113.217,92	100.003,46	13.214,46	0,00	0,00	0,00	0,00	G/312A/62900	OTROS ACTIVOS MATERIALES	2012	15.539,58	ADOK
33626	MODERNIZACIÓN SIST.PÚBLIC.REG.EMPLEO	113.217,92	100.003,46	13.214,46	0,00	0,00	0,00	0,00	G/312A/62900	OTROS ACTIVOS MATERIALES	2012	4.110,13	OK
33626	MODERNIZACIÓN SIST.PÚBLIC.REG.EMPLEO	113.217,92	100.003,46	13.214,46	0,00	0,00	0,00	0,00	G/312A/62900	OTROS ACTIVOS MATERIALES	2013	1.726,97	OK
33626	MODERNIZACIÓN SIST.PÚBLIC.REG.EMPLEO	113.217,92	100.003,46	13.214,46	0,00	0,00	0,00	0,00	G/312A/62900	OTROS ACTIVOS MATERIALES	2014	1.156,76	OK
33626	MODERNIZACIÓN SIST.PÚBLIC.REG.EMPLEO	113.217,92	100.003,46	13.214,46	0,00	0,00	0,00	0,00	G/312A/62900	OTROS ACTIVOS MATERIALES	2014	1.936,00	DOK (A)
33626	MODERNIZACIÓN SIST.PÚBLIC.REG.EMPLEO	113.217,92	100.003,46	13.214,46	0,00	0,00	0,00	0,00	G/312A/62900	OTROS ACTIVOS MATERIALES	2015	686,08	DOK (A)
33626	MODERNIZACIÓN SIST.PÚBLIC.REG.EMPLEO	113.217,92	100.003,46	13.214,46	0,00	0,00	0,00	0,00	G/312A/62900	OTROS ACTIVOS MATERIALES	2015	14.753,52	DOK (A)
33626	MODERNIZACIÓN SIST.PÚBLIC.REG.EMPLEO	113.217,92	100.003,46	13.214,46	0,00	0,00	0,00	0,00	G/312A/62900	OTROS ACTIVOS MATERIALES	2016	3.464,76	DOK (A)
33626	MODERNIZACIÓN SIST.PÚBLIC.REG.EMPLEO	113.217,92	100.003,46	13.214,46	0,00	0,00	0,00	0,00	G/312A/62900	OTROS ACTIVOS MATERIALES	2016	969,00	DOK (A)
33626	MODERNIZACIÓN SIST.PÚBLIC.REG.EMPLEO	113.217,92	100.003,46	13.214,46	0,00	0,00	0,00	0,00	G/312A/62900	OTROS ACTIVOS MATERIALES	2016	952,88	DOK (A)



Cuenta General 2018

Proyecto	Descripción Proyecto	Inversión total	Inversión realizada a 1 Enero	Inversión realizada en ejercicio	Comprometido 2019	Comprometido 2020	Comprometido 2021	Comprometido posterior	Posición Presupuestaria	Descripción	Ejercicio	Importe	Clase documento
33626	MODERNIZACIÓN SIST.PÚBLIC.REG.EMPLEO	113.217,92	100.003,46	13.214,46	0,00	0,00	0,00	0,00	G/312A/62900	OTROS ACTIVOS MATERIALES	2017	606,94	DOK (A)
33626	MODERNIZACIÓN SIST.PÚBLIC.REG.EMPLEO	113.217,92	100.003,46	13.214,46	0,00	0,00	0,00	0,00	G/312A/62900	OTROS ACTIVOS MATERIALES	2017	1.908,78	DOK (A)
33626	MODERNIZACIÓN SIST.PÚBLIC.REG.EMPLEO	113.217,92	100.003,46	13.214,46	0,00	0,00	0,00	0,00	G/312A/62900	OTROS ACTIVOS MATERIALES	2017	24.739,63	ADOK
33626	MODERNIZACIÓN SIST.PÚBLIC.REG.EMPLEO	113.217,92	100.003,46	13.214,46	0,00	0,00	0,00	0,00	G/312A/62900	OTROS ACTIVOS MATERIALES	2017	10.212,40	DOK (A)
33626	MODERNIZACIÓN SIST.PÚBLIC.REG.EMPLEO	113.217,92	100.003,46	13.214,46	0,00	0,00	0,00	0,00	G/312A/62900	OTROS ACTIVOS MATERIALES	2017	5.048,12	DOK (A)
33626	MODERNIZACIÓN SIST.PÚBLIC.REG.EMPLEO	113.217,92	100.003,46	13.214,46	0,00	0,00	0,00	0,00	G/312A/62900	OTROS ACTIVOS MATERIALES	2018	906,94	DOK (A)
33626	MODERNIZACIÓN SIST.PÚBLIC.REG.EMPLEO	113.217,92	100.003,46	13.214,46	0,00	0,00	0,00	0,00	G/312A/62900	OTROS ACTIVOS MATERIALES	2018	111,32	DOK (A)
33626	MODERNIZACIÓN SIST.PÚBLIC.REG.EMPLEO	113.217,92	100.003,46	13.214,46	0,00	0,00	0,00	0,00	G/312A/62900	OTROS ACTIVOS MATERIALES	2018	6.723,97	DOK (A)
33626	MODERNIZACIÓN SIST.PÚBLIC.REG.EMPLEO	113.217,92	100.003,46	13.214,46	0,00	0,00	0,00	0,00	G/312A/62900	OTROS ACTIVOS MATERIALES	2018	27,23	DOK (A)
33626	MODERNIZACIÓN SIST.PÚBLIC.REG.EMPLEO	113.217,92	100.003,46	13.214,46	0,00	0,00	0,00	0,00	G/312A/62900	OTROS ACTIVOS MATERIALES	2018	5.445,00	DOK (A)
33626	MODERNIZACIÓN SIST.PÚBLIC.REG.EMPLEO	136.440,69	69.056,87	67.383,82	0,00	0,00	0,00	0,00	G/312A/63100	EDIFICIOS	2011	5.133,00	ADOK



Cuenta General 2018

Proyecto	Descripción Proyecto	Inversión total	Inversión realizada a 1 Enero	Inversión realizada en ejercicio	Comprometido 2019	Comprometido 2020	Comprometido 2021	Comprometido posterior	Posición Presupuestaria	Descripción	Ejercicio	Importe	Clase documento
33626	MODERNIZACIÓN SIST.PÚBLIC.REG.EMPLEO	136.440,69	69.056,87	67.383,82	0,00	0,00	0,00	0,00	G/312A/63100	EDIFICIOS	2012	10.290,99	OK
33626	MODERNIZACIÓN SIST.PÚBLIC.REG.EMPLEO	136.440,69	69.056,87	67.383,82	0,00	0,00	0,00	0,00	G/312A/63100	EDIFICIOS	2013	208,12	ADOK
33626	MODERNIZACIÓN SIST.PÚBLIC.REG.EMPLEO	136.440,69	69.056,87	67.383,82	0,00	0,00	0,00	0,00	G/312A/63100	EDIFICIOS	2013	3.306,93	ADOK
33626	MODERNIZACIÓN SIST.PÚBLIC.REG.EMPLEO	136.440,69	69.056,87	67.383,82	0,00	0,00	0,00	0,00	G/312A/63100	EDIFICIOS	2014	3.763,10	ADOK
33626	MODERNIZACIÓN SIST.PÚBLIC.REG.EMPLEO	136.440,69	69.056,87	67.383,82	0,00	0,00	0,00	0,00	G/312A/63100	EDIFICIOS	2014	2.970,90	DOK (A)
33626	MODERNIZACIÓN SIST.PÚBLIC.REG.EMPLEO	136.440,69	69.056,87	67.383,82	0,00	0,00	0,00	0,00	G/312A/63100	EDIFICIOS	2014	21.560,25	DOK (A)
33626	MODERNIZACIÓN SIST.PÚBLIC.REG.EMPLEO	136.440,69	69.056,87	67.383,82	0,00	0,00	0,00	0,00	G/312A/63100	EDIFICIOS	2015	7.194,67	DOK (A)
33626	MODERNIZACIÓN SIST.PÚBLIC.REG.EMPLEO	136.440,69	69.056,87	67.383,82	0,00	0,00	0,00	0,00	G/312A/63100	EDIFICIOS	2015	4.811,62	DOK (A)
33626	MODERNIZACIÓN SIST.PÚBLIC.REG.EMPLEO	136.440,69	69.056,87	67.383,82	0,00	0,00	0,00	0,00	G/312A/63100	EDIFICIOS	2015	1.831,29	DOK (A)
33626	MODERNIZACIÓN SIST.PÚBLIC.REG.EMPLEO	136.440,69	69.056,87	67.383,82	0,00	0,00	0,00	0,00	G/312A/63100	EDIFICIOS	2016	726,00	DOK (A)
33626	MODERNIZACIÓN SIST.PÚBLIC.REG.EMPLEO	136.440,69	69.056,87	67.383,82	0,00	0,00	0,00	0,00	G/312A/63100	EDIFICIOS	2017	1.089,00	OK
33626	MODERNIZACIÓN SIST.PÚBLIC.REG.EMPLEO	136.440,69	69.056,87	67.383,82	0,00	0,00	0,00	0,00	G/312A/63100	EDIFICIOS	2017	6.171,00	OK
33626	MODERNIZACIÓN SIST.PÚBLIC.REG.EMPLEO	136.440,69	69.056,87	67.383,82	0,00	0,00	0,00	0,00	G/312A/63100	EDIFICIOS	2018	816,75	DOK (A)
33626	MODERNIZACIÓN SIST.PÚBLIC.REG.EMPLEO	136.440,69	69.056,87	67.383,82	0,00	0,00	0,00	0,00	G/312A/63100	EDIFICIOS	2018	5.805,06	DOK (A)
33626	MODERNIZACIÓN SIST.PÚBLIC.REG.EMPLEO	136.440,69	69.056,87	67.383,82	0,00	0,00	0,00	0,00	G/312A/63100	EDIFICIOS	2018	13.779,27	DOK (A)



Cuenta General 2018

Proyecto	Descripción Proyecto	Inversión total	Inversión realizada a 1 Enero	Inversión realizada en ejercicio	Comprometido 2019	Comprometido 2020	Comprometido 2021	Comprometido posterior	Posición Presupuestaria	Descripción	Ejercicio	Importe	Clase documento
33626	MODERNIZACIÓN SIST.PÚBLIC.REG.EMPLEO	136.440,69	69.056,87	67.383,82	0,00	0,00	0,00	0,00	G/312A/63100	EDIFICIOS	2018	45.905,84	DOK (A)
33626	MODERNIZACIÓN SIST.PÚBLIC.REG.EMPLEO	136.440,69	69.056,87	67.383,82	0,00	0,00	0,00	0,00	G/312A/63100	EDIFICIOS	2018	1.076,90	DOK (A)
33626	MODERNIZACIÓN SIST.PÚBLIC.REG.EMPLEO	174.851,93	138.471,56	36.380,37	0,00	0,00	0,00	0,00	G/312A/63200	INSTALACIONES TÉCNICAS	2012	1.929,95	ADOK
33626	MODERNIZACIÓN SIST.PÚBLIC.REG.EMPLEO	174.851,93	138.471,56	36.380,37	0,00	0,00	0,00	0,00	G/312A/63200	INSTALACIONES TÉCNICAS	2012	2.329,82	ADOK
33626	MODERNIZACIÓN SIST.PÚBLIC.REG.EMPLEO	174.851,93	138.471,56	36.380,37	0,00	0,00	0,00	0,00	G/312A/63200	INSTALACIONES TÉCNICAS	2012	25.253,79	OK
33626	MODERNIZACIÓN SIST.PÚBLIC.REG.EMPLEO	174.851,93	138.471,56	36.380,37	0,00	0,00	0,00	0,00	G/312A/63200	INSTALACIONES TÉCNICAS	2013	5.619,24	OK
33626	MODERNIZACIÓN SIST.PÚBLIC.REG.EMPLEO	174.851,93	138.471,56	36.380,37	0,00	0,00	0,00	0,00	G/312A/63200	INSTALACIONES TÉCNICAS	2013	3.048,44	OK
33626	MODERNIZACIÓN SIST.PÚBLIC.REG.EMPLEO	174.851,93	138.471,56	36.380,37	0,00	0,00	0,00	0,00	G/312A/63200	INSTALACIONES TÉCNICAS	2013	598,89	ADOK
33626	MODERNIZACIÓN SIST.PÚBLIC.REG.EMPLEO	174.851,93	138.471,56	36.380,37	0,00	0,00	0,00	0,00	G/312A/63200	INSTALACIONES TÉCNICAS	2014	16.683,65	DOK (A)
33626	MODERNIZACIÓN SIST.PÚBLIC.REG.EMPLEO	174.851,93	138.471,56	36.380,37	0,00	0,00	0,00	0,00	G/312A/63200	INSTALACIONES TÉCNICAS	2014	707,85	DOK (A)
33626	MODERNIZACIÓN SIST.PÚBLIC.REG.EMPLEO	174.851,93	138.471,56	36.380,37	0,00	0,00	0,00	0,00	G/312A/63200	INSTALACIONES TÉCNICAS	2015	640,92	DOK (A)
33626	MODERNIZACIÓN SIST.PÚBLIC.REG.EMPLEO	174.851,93	138.471,56	36.380,37	0,00	0,00	0,00	0,00	G/312A/63200	INSTALACIONES TÉCNICAS	2015	8.470,83	DOK (A)
33626	MODERNIZACIÓN SIST.PÚBLIC.REG.EMPLEO	174.851,93	138.471,56	36.380,37	0,00	0,00	0,00	0,00	G/312A/63200	INSTALACIONES TÉCNICAS	2015	2.476,41	DOK (A)
33626	MODERNIZACIÓN SIST.PÚBLIC.REG.EMPLEO	174.851,93	138.471,56	36.380,37	0,00	0,00	0,00	0,00	G/312A/63200	INSTALACIONES TÉCNICAS	2015	691,15	DOK (A)
33626	MODERNIZACIÓN SIST.PÚBLIC.REG.EMPLEO	174.851,93	138.471,56	36.380,37	0,00	0,00	0,00	0,00	G/312A/63200	INSTALACIONES TÉCNICAS	2015	2.153,80	DOK (A)



Cuenta General 2018

Proyecto	Descripción Proyecto	Inversión total	Inversión realizada a 1 Enero	Inversión realizada en ejercicio	Comprometido 2019	Comprometido 2020	Comprometido 2021	Comprometido posterior	Posición Presupuestaria	Descripción	Ejercicio	Importe	Clase documento
33626	MODERNIZACIÓN SIST.PÚBLIC.REG.EMPLEO	174.851,93	138.471,56	36.380,37	0,00	0,00	0,00	0,00	G/312A/63200	INSTALACIONES TÉCNICAS	2015	3.270,10	DOK (A)
33626	MODERNIZACIÓN SIST.PÚBLIC.REG.EMPLEO	174.851,93	138.471,56	36.380,37	0,00	0,00	0,00	0,00	G/312A/63200	INSTALACIONES TÉCNICAS	2016	2.234,93	DOK (A)
33626	MODERNIZACIÓN SIST.PÚBLIC.REG.EMPLEO	174.851,93	138.471,56	36.380,37	0,00	0,00	0,00	0,00	G/312A/63200	INSTALACIONES TÉCNICAS	2016	1.875,50	DOK (A)
33626	MODERNIZACIÓN SIST.PÚBLIC.REG.EMPLEO	174.851,93	138.471,56	36.380,37	0,00	0,00	0,00	0,00	G/312A/63200	INSTALACIONES TÉCNICAS	2016	4.673,50	DOK (A)
33626	MODERNIZACIÓN SIST.PÚBLIC.REG.EMPLEO	174.851,93	138.471,56	36.380,37	0,00	0,00	0,00	0,00	G/312A/63200	INSTALACIONES TÉCNICAS	2016	1.090,26	DOK (A)
33626	MODERNIZACIÓN SIST.PÚBLIC.REG.EMPLEO	174.851,93	138.471,56	36.380,37	0,00	0,00	0,00	0,00	G/312A/63200	INSTALACIONES TÉCNICAS	2016	2.110,24	DOK (A)
33626	MODERNIZACIÓN SIST.PÚBLIC.REG.EMPLEO	174.851,93	138.471,56	36.380,37	0,00	0,00	0,00	0,00	G/312A/63200	INSTALACIONES TÉCNICAS	2017	50.184,41	OK
33626	MODERNIZACIÓN SIST.PÚBLIC.REG.EMPLEO	174.851,93	138.471,56	36.380,37	0,00	0,00	0,00	0,00	G/312A/63200	INSTALACIONES TÉCNICAS	2017	733,88	ADOK
33626	MODERNIZACIÓN SIST.PÚBLIC.REG.EMPLEO	174.851,93	138.471,56	36.380,37	0,00	0,00	0,00	0,00	G/312A/63200	INSTALACIONES TÉCNICAS	2017	1.694,00	OK
33626	MODERNIZACIÓN SIST.PÚBLIC.REG.EMPLEO	174.851,93	138.471,56	36.380,37	0,00	0,00	0,00	0,00	G/312A/63200	INSTALACIONES TÉCNICAS	2018	629,94	DOK (A)
33626	MODERNIZACIÓN SIST.PÚBLIC.REG.EMPLEO	174.851,93	138.471,56	36.380,37	0,00	0,00	0,00	0,00	G/312A/63200	INSTALACIONES TÉCNICAS	2018	1.565,44	DOK (A)
33626	MODERNIZACIÓN SIST.PÚBLIC.REG.EMPLEO	174.851,93	138.471,56	36.380,37	0,00	0,00	0,00	0,00	G/312A/63200	INSTALACIONES TÉCNICAS	2018	22.604,24	DOK (A)
33626	MODERNIZACIÓN SIST.PÚBLIC.REG.EMPLEO	174.851,93	138.471,56	36.380,37	0,00	0,00	0,00	0,00	G/312A/63200	INSTALACIONES TÉCNICAS	2018	10.944,63	DOK (A)
33626	MODERNIZACIÓN SIST.PÚBLIC.REG.EMPLEO	174.851,93	138.471,56	36.380,37	0,00	0,00	0,00	0,00	G/312A/63200	INSTALACIONES TÉCNICAS	2018	636,12	DOK (A)
33626	MODERNIZACIÓN SIST.PÚBLIC.REG.EMPLEO	69.771,29	28.466,74	41.304,55	0,00	0,00	0,00	0,00	G/312A/63600	MOBILIARIO Y ENSERES	2012	6.322,93	OK



Cuenta General 2018

Proyecto	Descripción Proyecto	Inversión total	Inversión realizada a 1 Enero	Inversión realizada en ejercicio	Comprometido 2019	Comprometido 2020	Comprometido 2021	Comprometido posterior	Posición Presupuestaria	Descripción	Ejercicio	Importe	Clase documento
33626	MODERNIZACIÓN SIST.PÚBLIC.REG.EMPLEO	69.771,29	28.466,74	41.304,55	0,00	0,00	0,00	0,00	G/312A/63600	MOBILIARIO Y ENSERES	2012	1.512,52	ADOK
33626	MODERNIZACIÓN SIST.PÚBLIC.REG.EMPLEO	69.771,29	28.466,74	41.304,55	0,00	0,00	0,00	0,00	G/312A/63600	MOBILIARIO Y ENSERES	2013	677,60	ADOK
33626	MODERNIZACIÓN SIST.PÚBLIC.REG.EMPLEO	69.771,29	28.466,74	41.304,55	0,00	0,00	0,00	0,00	G/312A/63600	MOBILIARIO Y ENSERES	2013	1.155,55	ADOK
33626	MODERNIZACIÓN SIST.PÚBLIC.REG.EMPLEO	69.771,29	28.466,74	41.304,55	0,00	0,00	0,00	0,00	G/312A/63600	MOBILIARIO Y ENSERES	2014	804,65	ADOK
33626	MODERNIZACIÓN SIST.PÚBLIC.REG.EMPLEO	69.771,29	28.466,74	41.304,55	0,00	0,00	0,00	0,00	G/312A/63600	MOBILIARIO Y ENSERES	2014	2.800,84	DOK (A)
33626	MODERNIZACIÓN SIST.PÚBLIC.REG.EMPLEO	69.771,29	28.466,74	41.304,55	0,00	0,00	0,00	0,00	G/312A/63600	MOBILIARIO Y ENSERES	2015	2.861,15	DOK (A)
33626	MODERNIZACIÓN SIST.PÚBLIC.REG.EMPLEO	69.771,29	28.466,74	41.304,55	0,00	0,00	0,00	0,00	G/312A/63600	MOBILIARIO Y ENSERES	2015	1.706,22	DOK (A)
33626	MODERNIZACIÓN SIST.PÚBLIC.REG.EMPLEO	69.771,29	28.466,74	41.304,55	0,00	0,00	0,00	0,00	G/312A/63600	MOBILIARIO Y ENSERES	2015	1.288,65	DOK (A)
33626	MODERNIZACIÓN SIST.PÚBLIC.REG.EMPLEO	69.771,29	28.466,74	41.304,55	0,00	0,00	0,00	0,00	G/312A/63600	MOBILIARIO Y ENSERES	2016	332,14	DOK (A)
33626	MODERNIZACIÓN SIST.PÚBLIC.REG.EMPLEO	69.771,29	28.466,74	41.304,55	0,00	0,00	0,00	0,00	G/312A/63600	MOBILIARIO Y ENSERES	2016	2.138,85	DOK (A)
33626	MODERNIZACIÓN SIST.PÚBLIC.REG.EMPLEO	69.771,29	28.466,74	41.304,55	0,00	0,00	0,00	0,00	G/312A/63600	MOBILIARIO Y ENSERES	2016	6.022,17	ADOK
33626	MODERNIZACIÓN SIST.PÚBLIC.REG.EMPLEO	69.771,29	28.466,74	41.304,55	0,00	0,00	0,00	0,00	G/312A/63600	MOBILIARIO Y ENSERES	2017	843,47	OK
33626	MODERNIZACIÓN SIST.PÚBLIC.REG.EMPLEO	69.771,29	28.466,74	41.304,55	0,00	0,00	0,00	0,00	G/312A/63600	MOBILIARIO Y ENSERES	2018	34.808,37	DOK (A)
33626	MODERNIZACIÓN SIST.PÚBLIC.REG.EMPLEO	69.771,29	28.466,74	41.304,55	0,00	0,00	0,00	0,00	G/312A/63600	MOBILIARIO Y ENSERES	2018	1.338,55	DOK (A)
33626	MODERNIZACIÓN SIST.PÚBLIC.REG.EMPLEO	69.771,29	28.466,74	41.304,55	0,00	0,00	0,00	0,00	G/312A/63600	MOBILIARIO Y ENSERES	2018	5.157,63	DOK (A)



Cuenta General 2018

Proyecto	Descripción Proyecto	Inversión total	Inversión realizada a 1 Enero	Inversión realizada en ejercicio	Comprometido 2019	Comprometido 2020	Comprometido 2021	Comprometido posterior	Posición Presupuestaria	Descripción	Ejercicio	Importe	Clase documento
33626	MODERNIZACIÓN SIST.PÚBLIC.REG.EMPLEO	954.767,83	944.008,51	10.759,32	0,00	0,00	0,00	0,00	G/312A/64500	APLICACIONES INFORMÁTICAS	2010	21.122,00	OK
33626	MODERNIZACIÓN SIST.PÚBLIC.REG.EMPLEO	954.767,83	944.008,51	10.759,32	0,00	0,00	0,00	0,00	G/312A/64500	APLICACIONES INFORMÁTICAS	2010	41.397,60	OK
33626	MODERNIZACIÓN SIST.PÚBLIC.REG.EMPLEO	954.767,83	944.008,51	10.759,32	0,00	0,00	0,00	0,00	G/312A/64500	APLICACIONES INFORMÁTICAS	2010	6.577,20	OK
33626	MODERNIZACIÓN SIST.PÚBLIC.REG.EMPLEO	954.767,83	944.008,51	10.759,32	0,00	0,00	0,00	0,00	G/312A/64500	APLICACIONES INFORMÁTICAS	2011	28.084,00	ADOK
33626	MODERNIZACIÓN SIST.PÚBLIC.REG.EMPLEO	954.767,83	944.008,51	10.759,32	0,00	0,00	0,00	0,00	G/312A/64500	APLICACIONES INFORMÁTICAS	2011	42.126,00	OK
33626	MODERNIZACIÓN SIST.PÚBLIC.REG.EMPLEO	954.767,83	944.008,51	10.759,32	0,00	0,00	0,00	0,00	G/312A/64500	APLICACIONES INFORMÁTICAS	2011	7.377,83	OK
33626	MODERNIZACIÓN SIST.PÚBLIC.REG.EMPLEO	954.767,83	944.008,51	10.759,32	0,00	0,00	0,00	0,00	G/312A/64500	APLICACIONES INFORMÁTICAS	2012	46.267,00	OK
33626	MODERNIZACIÓN SIST.PÚBLIC.REG.EMPLEO	954.767,83	944.008,51	10.759,32	0,00	0,00	0,00	0,00	G/312A/64500	APLICACIONES INFORMÁTICAS	2012	691,37	ADOK
33626	MODERNIZACIÓN SIST.PÚBLIC.REG.EMPLEO	954.767,83	944.008,51	10.759,32	0,00	0,00	0,00	0,00	G/312A/64500	APLICACIONES INFORMÁTICAS	2012	104.166,26	ADOK
33626	MODERNIZACIÓN SIST.PÚBLIC.REG.EMPLEO	954.767,83	944.008,51	10.759,32	0,00	0,00	0,00	0,00	G/312A/64500	APLICACIONES INFORMÁTICAS	2012	14.355,92	OK
33626	MODERNIZACIÓN SIST.PÚBLIC.REG.EMPLEO	954.767,83	944.008,51	10.759,32	0,00	0,00	0,00	0,00	G/312A/64500	APLICACIONES INFORMÁTICAS	2012	63.271,50	ADOK
33626	MODERNIZACIÓN SIST.PÚBLIC.REG.EMPLEO	954.767,83	944.008,51	10.759,32	0,00	0,00	0,00	0,00	G/312A/64500	APLICACIONES INFORMÁTICAS	2013	39.506,50	OK
33626	MODERNIZACIÓN SIST.PÚBLIC.REG.EMPLEO	954.767,83	944.008,51	10.759,32	0,00	0,00	0,00	0,00	G/312A/64500	APLICACIONES INFORMÁTICAS	2013	49.875,47	OK
33626	MODERNIZACIÓN SIST.PÚBLIC.REG.EMPLEO	954.767,83	944.008,51	10.759,32	0,00	0,00	0,00	0,00	G/312A/64500	APLICACIONES INFORMÁTICAS	2013	136.367,00	OK
33626	MODERNIZACIÓN SIST.PÚBLIC.REG.EMPLEO	954.767,83	944.008,51	10.759,32	0,00	0,00	0,00	0,00	G/312A/64500	APLICACIONES INFORMÁTICAS	2014	14.411,10	OK



Cuenta General 2018

Proyecto	Descripción Proyecto	Inversión total	Inversión realizada a 1 Enero	Inversión realizada en ejercicio	Comprometido 2019	Comprometido 2020	Comprometido 2021	Comprometido posterior	Posición Presupuestaria	Descripción	Ejercicio	Importe	Clase documento
33626	MODERNIZACIÓN SIST.PÚBLIC.REG.EMPLEO	954.767,83	944.008,51	10.759,32	0,00	0,00	0,00	0,00	G/312A/64500	APLICACIONES INFORMÁTICAS	2014	14.362,70	OK
33626	MODERNIZACIÓN SIST.PÚBLIC.REG.EMPLEO	954.767,83	944.008,51	10.759,32	0,00	0,00	0,00	0,00	G/312A/64500	APLICACIONES INFORMÁTICAS	2014	13.915,00	OK
33626	MODERNIZACIÓN SIST.PÚBLIC.REG.EMPLEO	954.767,83	944.008,51	10.759,32	0,00	0,00	0,00	0,00	G/312A/64500	APLICACIONES INFORMÁTICAS	2014	35.513,50	DOK (A)
33626	MODERNIZACIÓN SIST.PÚBLIC.REG.EMPLEO	954.767,83	944.008,51	10.759,32	0,00	0,00	0,00	0,00	G/312A/64500	APLICACIONES INFORMÁTICAS	2014	14.229,60	OK
33626	MODERNIZACIÓN SIST.PÚBLIC.REG.EMPLEO	954.767,83	944.008,51	10.759,32	0,00	0,00	0,00	0,00	G/312A/64500	APLICACIONES INFORMÁTICAS	2014	14.338,50	DOK (A)
33626	MODERNIZACIÓN SIST.PÚBLIC.REG.EMPLEO	954.767,83	944.008,51	10.759,32	0,00	0,00	0,00	0,00	G/312A/64500	APLICACIONES INFORMÁTICAS	2015	14.036,00	DOK (A)
33626	MODERNIZACIÓN SIST.PÚBLIC.REG.EMPLEO	954.767,83	944.008,51	10.759,32	0,00	0,00	0,00	0,00	G/312A/64500	APLICACIONES INFORMÁTICAS	2015	27.709,00	DOK (A)
33626	MODERNIZACIÓN SIST.PÚBLIC.REG.EMPLEO	954.767,83	944.008,51	10.759,32	0,00	0,00	0,00	0,00	G/312A/64500	APLICACIONES INFORMÁTICAS	2015	29.031,58	OK
33626	MODERNIZACIÓN SIST.PÚBLIC.REG.EMPLEO	954.767,83	944.008,51	10.759,32	0,00	0,00	0,00	0,00	G/312A/64500	APLICACIONES INFORMÁTICAS	2016	10.042,03	OK
33626	MODERNIZACIÓN SIST.PÚBLIC.REG.EMPLEO	954.767,83	944.008,51	10.759,32	0,00	0,00	0,00	0,00	G/312A/64500	APLICACIONES INFORMÁTICAS	2016	9.513,50	OK
33626	MODERNIZACIÓN SIST.PÚBLIC.REG.EMPLEO	954.767,83	944.008,51	10.759,32	0,00	0,00	0,00	0,00	G/312A/64500	APLICACIONES INFORMÁTICAS	2016	22.198,18	OK
33626	MODERNIZACIÓN SIST.PÚBLIC.REG.EMPLEO	954.767,83	944.008,51	10.759,32	0,00	0,00	0,00	0,00	G/312A/64500	APLICACIONES INFORMÁTICAS	2016	16.626,61	OK
33626	MODERNIZACIÓN SIST.PÚBLIC.REG.EMPLEO	954.767,83	944.008,51	10.759,32	0,00	0,00	0,00	0,00	G/312A/64500	APLICACIONES INFORMÁTICAS	2016	20.237,25	OK
33626	MODERNIZACIÓN SIST.PÚBLIC.REG.EMPLEO	954.767,83	944.008,51	10.759,32	0,00	0,00	0,00	0,00	G/312A/64500	APLICACIONES INFORMÁTICAS	2016	11.858,00	DOK (A)
33626	MODERNIZACIÓN SIST.PÚBLIC.REG.EMPLEO	954.767,83	944.008,51	10.759,32	0,00	0,00	0,00	0,00	G/312A/64500	APLICACIONES INFORMÁTICAS	2017	22.231,21	OK



Cuenta General 2018

Proyecto	Descripción Proyecto	Inversión total	Inversión realizada a 1 Enero	Inversión realizada en ejercicio	Comprometido 2019	Comprometido 2020	Comprometido 2021	Comprometido posterior	Posición Presupuestaria	Descripción	Ejercicio	Importe	Clase documento
33626	MODERNIZACIÓN SIST.PÚBLIC.REG.EMPLEO	954.767,83	944.008,51	10.759,32	0,00	0,00	0,00	0,00	G/312A/64500	APLICACIONES INFORMÁTICAS	2017	1.969,88	DOK (A)
33626	MODERNIZACIÓN SIST.PÚBLIC.REG.EMPLEO	954.767,83	944.008,51	10.759,32	0,00	0,00	0,00	0,00	G/312A/64500	APLICACIONES INFORMÁTICAS	2017	8.836,33	OK
33626	MODERNIZACIÓN SIST.PÚBLIC.REG.EMPLEO	954.767,83	944.008,51	10.759,32	0,00	0,00	0,00	0,00	G/312A/64500	APLICACIONES INFORMÁTICAS	2017	6.124,00	OK
33626	MODERNIZACIÓN SIST.PÚBLIC.REG.EMPLEO	954.767,83	944.008,51	10.759,32	0,00	0,00	0,00	0,00	G/312A/64500	APLICACIONES INFORMÁTICAS	2017	14.905,23	OK
33626	MODERNIZACIÓN SIST.PÚBLIC.REG.EMPLEO	954.767,83	944.008,51	10.759,32	0,00	0,00	0,00	0,00	G/312A/64500	APLICACIONES INFORMÁTICAS	2017	10.218,21	OK
33626	MODERNIZACIÓN SIST.PÚBLIC.REG.EMPLEO	954.767,83	944.008,51	10.759,32	0,00	0,00	0,00	0,00	G/312A/64500	APLICACIONES INFORMÁTICAS	2017	10.515,45	OK
33626	MODERNIZACIÓN SIST.PÚBLIC.REG.EMPLEO	954.767,83	944.008,51	10.759,32	0,00	0,00	0,00	0,00	G/312A/64500	APLICACIONES INFORMÁTICAS	2018	10.759,32	OK
42812	DOTAC.Y EQUIPAMIENTO DEPEND.SEF CARM	2.206,31	1.546,38	659,93	0,00	0,00	0,00	0,00	G/312A/62900	OTROS ACTIVOS MATERIALES	2015	1.546,38	DOK (A)
42812	DOTAC.Y EQUIPAMIENTO DEPEND.SEF CARM	2.206,31	1.546,38	659,93	0,00	0,00	0,00	0,00	G/312A/62900	OTROS ACTIVOS MATERIALES	2018	659,93	DOK (A)
42812	DOTAC.Y EQUIPAMIENTO DEPEND.SEF CARM	5.693,05	0,00	5.693,05	0,00	0,00	0,00	0,00	G/312A/63100	EDIFICIOS	2018	5.693,05	DOK (A)



2. Presupuesto de ingresos.

a) Proceso de gestión.

a.1) Derechos anulados

LQP-M314

Mes: 1 a 12

Clasificación Económica	Anul.liquidaciones	Aplazam. y Fraccion	Devolución ingreso	Total Dchos.Anula.
38206 REINTEGROS DEL FONDO SOCIAL EUROPEO	76.602,11		4.304,15	80.906,26
38250 REINT.INEM.ESC.TALLER,CASAS DE OF. Y TAL	138,92			138,92
38252 REINTEGROS INEM PROMOCION EMPLEO AUTONOM	3.000,00		8.738,62	11.738,62
38253 REINTEGROS INEM INTEGRACION LABORAL MINU			15,50	15,50
38254 REINTEGROS INEM PLAN FORMACION CONTINUA			43.278,90	43.278,90
38264 REINTEGROS FSE. PROGRAMA OP. 2007-2013	104.216,18		13.111,26	117.327,44
38268 REINTEGROS FORMACIÓN PARA EL EMPLEO	618.518,81		202.455,40	820.974,21
38270 REINTEGROS POLITICAS ACTIVAS DE EMPLEO-S	87.224,60			87.224,60
* 382 DE SUBVENCIONES COFINANCIADAS	889.700,62		271.903,83	1.161.604,45
39100 RECARGO DE APREMIO POR DEUDAS TRIBUTARIA			408,24	408,24
39101 INTERESES DE DEMORA	91.309,88		342.990,51	434.300,39
39103 MULTAS Y SANCIONES ADMINISTRATIVAS NO TR	9.376,00			9.376,00
* 391 RECARGOS, MULTAS Y COSTAS	100.685,88		343.398,75	444.084,63
40404 MODERNIZACIÓN DE LOS SERVICIOS PÚBLICOS			492.668,94	492.668,94
40421 FORMACION PARA EL EMPLEO			3.231.809,38	3.231.809,38
40428 SUBV ESPECIALES A TRABAJADORES AFECTADOS			1.650,18	1.650,18
40429 POLÍTICAS ACTIVAS DE EMPLEO			1.246.916,22	1.246.916,22
* 404 SUBVENC.FINALISTAS ACTUAC.ÁREA EMPLEO Y RE			4.973.044,72	4.973.044,72
42000 PARA GASTOS GENERALES DE FUNCIONAMIENTO			8.610.395,03	8.610.395,03
* 420 DE LA CONSEJERÍA A LA QUE ESTÁ ADSCRITO			8.610.395,03	8.610.395,03
49204 PROGRAMA ERASMUS+			32.007,20	32.007,20
* 492 OTRAS TRANSFERENCIAS CORRIENTES DE UNIÓN E			32.007,20	32.007,20
** TOTAL INFORME	990.386,50		14.230.749,53	15.221.136,03



a.2) Derechos cancelados

Sin datos

a.3) Recaudación neta

LQP-M315

Mes: 1 a 12

Clasificación Económica	Recaudación Total	Devoluciones Ingreso	Recaudación Neta
30100 T010.-TASA GENERAL DE ADMINISTRACIÓN	74,36		74,36
* 301 TASAS GENERALES DE LA COMUNIDAD AUTÓNOMA	74,36		74,36
30903 T930-TASA CESION USO INSTALACIONES CNFPO CARTAGENA	682,89		682,89
* 309 TASAS EN MATERIA DE ENSEÑANZA Y EDUCACIÓN	682,89		682,89
38000 DE EJERCICIOS CERRADOS	105.170,67		105.170,67
* 380 DE EJERCICIOS CERRADOS	105.170,67		105.170,67
38100 PAGOS INDEBIDOS	6.194,08		6.194,08
38101 SEGURIDAD SOCIAL (I.T.)	330.871,68		330.871,68
38107 REGULARIZACIÓN NÓMINA I.T	31.030,50		31.030,50
* 381 DEL PRESUPUESTO CORRIENTE	368.096,26		368.096,26
38206 REINTEGROS DEL FONDO SOCIAL EUROPEO	314.707,41	4.304,15	310.403,26
38250 REINT.INEM.ESC.TALLER, CASAS DE OF. Y TALLERES EMP.	36.058,78		36.058,78
38252 REINTEGROS INEM PROMOCION EMPLEO AUTONOMO	14.375,00	8.738,62	5.636,38
38253 REINTEGROS INEM INTEGRACION LABORAL MINUSVALIDOS		15,50	15,50-
38254 REINTEGROS INEM PLAN FORMACION CONTINUA	41.832,97	43.278,90	1.445,93-
38264 REINTEGROS FSE. PROGRAMA OP. 2007-2013	65.009,30	13.111,26	51.898,04
38268 REINTEGROS FORMACIÓN PARA EL EMPLEO	762.557,79	202.455,40	560.102,39
38270 REINTEGROS POLITICAS ACTIVAS DE EMPLEO-SEPE	215.076,20		215.076,20
* 382 DE SUBVENCIONES COFINANCIADAS	1.449.617,45	271.903,83	1.177.713,62
39100 RECARGO DE APREMIO POR DEUDAS TRIBUTARIAS	92.793,16	408,24	92.384,92
39101 INTERESES DE DEMORA	147.608,00	342.990,51	195.382,51-
39103 MULTAS Y SANCIONES ADMINISTRATIVAS NO TRIBUTARIAS	5.062,75		5.062,75



Cuenta General 2018

Clasificación Económica	Recaudación Total	Devoluciones Ingreso	Recaudación Neta
* 391 RECARGOS, MULTAS Y COSTAS	245.463,91	343.398,75	97.934,84-
39902 INDEMNIZACIÓN POR DAÑOS EN BIENES PROPIOS	3.525,87		3.525,87
39999 OTROS INGRESOS DIVERSOS	9.916,21		9.916,21
* 399 INGRESOS DIVERSOS	13.442,08		13.442,08
40404 MODERNIZACIÓN DE LOS SERVICIOS PÚBLICOS DE EMPLEO	1.621.778,00	492.668,94	1.129.109,06
40421 FORMACION PARA EL EMPLEO	32.977.483,00	3.231.809,38	29.745.673,62
40428 SUBV ESPECIALES A TRABAJADORES AFECTADOS POR ERE	10.000,00	1.650,18	8.349,82
40429 POLÍTICAS ACTIVAS DE EMPLEO	27.374.161,45	1.246.916,22	26.127.245,23
40430 AGENCIAS DE COLOCACIÓN	100.350,00		100.350,00
* 404 SUBVENC.FINALISTAS ACTUAC.ÁREA EMPLEO Y RELAC.LABO	62.083.772,45	4.973.044,72	57.110.727,73
42000 PARA GASTOS GENERALES DE FUNCIONAMIENTO	7.313.090,96	8.610.395,03	1.297.304,07-
42002 ACTUACIONES COFINANCIADAS POR EL F.S.E.	495.402,00		495.402,00
42013 ACTUACIONES COFINANCIADAS FSE-POEJ	187.440,00		187.440,00
* 420 DE LA CONSEJERÍA A LA QUE ESTÁ ADSCRITO	7.995.932,96	8.610.395,03	614.462,07-
49204 PROGRAMA ERASMUS+	62.172,74	32.007,20	30.165,54
* 492 OTRAS TRANSFERENCIAS CORRIENTES DE UNIÓN EUROPEA	62.172,74	32.007,20	30.165,54
52000 INTERESES DE CUENTAS BANCARIAS	13,01		13,01
* 520 INTERESES DE CUENTAS BANCARIAS	13,01		13,01
70406 MODERNIZACIÓN DE LOS SERVICIOS PÚBLICOS DE EMPLEO	150.000,00		150.000,00
70408 POLÍTICAS ACTIVAS DE EMPLEO	405.000,00		405.000,00
70409 CONVOCATORIAS ESPECIFICAS SEPE	991.120,00		991.120,00
* 704 SUBVENC.FINALISTAS ACTUAC.ÁREA EMPLEO Y RELAC.LABO	1.546.120,00		1.546.120,00
** TOTAL INFORME	73.870.558,78	14.230.749,53	59.639.809,25



Cuenta General 2018

b) Devoluciones de ingresos.

LQP-M317

Mes: 1 a 12

Clasificación Económica	Ptes.pago 1 enero	Modific. S.I. y Anul	Reconocidas en ejerc	Total Devol. Rdas	Prescripciones	Pagadas en ejerc.	Ptes.pago 31 Dic
30101 T020.-TASA GRAL.POR PRESTAC.SE							
* 301 TASAS GENERALES DE LA COMUNIDAD							
38000 DE EJERCICIOS CERRADOS							
* 380 DE EJERCICIOS CERRADOS							
38103 POR ANUNCIOS A CARGO DE PARTIC							
* 381 DEL PRESUPUESTO CORRIENTE							
38203 REINTEGROS PLAN FIP							
38206 REINTEGROS DEL FONDO SOCIAL EU			4.304,15	4.304,15		4.304,15	
38250 REINT.INEM.ESC.TALLER,CASAS DE							
38252 REINTEGROS INEM PROMOCION EMPL			8.738,62	8.738,62		8.738,62	
38253 REINTEGROS INEM INTEGRACION LA			15,50	15,50		15,50	
38254 REINTEGROS INEM PLAN FORMACION			43.278,90	43.278,90		43.278,90	
38255 REINTEGROS INEM AGENCIAS DESAR							
38256 REINT.INEM PLANES CONTRATAC.TR							
38257 REINT.INEM INFORMAC.ORIENT.BUS							
38258 REINTEGROS INEM EMPLEO PUBLICO							
38264 REINTEGROS FSE. PROGRAMA OP.			13.111,26	13.111,26		13.111,26	
38268 REINTEGROS FORMACIÓN PARA EL E			202.455,40	202.455,40		202.455,40	
* 382 DE SUBVENCIONES COFINANCIADAS			271.903,83	271.903,83		271.903,83	
39100 RECARGO DE APREMIO POR DEUDAS			1.742,42	1.742,42		408,24	1.334,18
39101 INTERESES DE DEMORA			343.643,59	343.643,59		342.990,51	653,08
39103 MULTAS Y SANCIONES ADMINISTRAT							
* 391 RECARGOS, MULTAS Y COSTAS			345.386,01	345.386,01		343.398,75	1.987,26
40404 MODERNIZACIÓN DE LOS SERVICIOS			492.668,94	492.668,94		492.668,94	
40415 INFORMACIÓN,ORIENTAC.BÚSQUEDA							



Cuenta General 2018

Clasificación Económica	Ptes.pago 1 enero	Modific. S.I. y Anul	Reconocidas en ejerc	Total Devol. Rdas	Prescripciones	Pagadas en ejerc.	Ptes.pago 31 Dic
40418 INEM-PLAN TRABAJO CENTRO NAC.F							
40421 FORMACION PARA EL EMPLEO			3.231.809,38	3.231.809,38		3.231.809,38	
40423 ADAPTACION LABORAL SECTOR TEXT							
40428 SUBV ESPECIALES A TRABAJADORES			1.650,18	1.650,18		1.650,18	
40429 POLÍTICAS ACTIVAS DE EMPLEO			1.246.916,22	1.246.916,22		1.246.916,22	
40430 AGENCIAS DE COLOCACIÓN							
40431 PROGRAMA DE ACTIVACIÓN PARA EL							
* 404 SUBVENC.FINALISTAS ACTUAC.ÁREA E			4.973.044,72	4.973.044,72		4.973.044,72	
40606 PROGRAMA LEONARDO DA VINCI							
40622 PROGRAMAS EDUCATIVOS EUROPEOS							
40638 PROGRAMA ERASMUS+							
* 406 SUBVENC.FINALISTAS PARA ACTUACIO							
42000 PARA GASTOS GENERALES DE FUNC			8.610.395,03	8.610.395,03		8.610.395,03	
42002 ACTUACIONES COFINANCIADAS POR							
* 420 DE LA CONSEJERÍA A LA QUE ESTÁ A			8.610.395,03	8.610.395,03		8.610.395,03	
49204 PROGRAMA ERASMUS+			32.007,20	32.007,20		32.007,20	
* 492 OTRAS TRANSFERENCIAS CORRIENTES			32.007,20	32.007,20		32.007,20	
68201 DEL F.S.E.							
68252 REINTEGROS INEM.PROMOCION EMPL							
* 682 DE SUBVENCIONES COFINANCIADAS							
70405 INEM. INVERSIONES CNFO							
* 704 SUBVENC.FINALISTAS ACTUAC.ÁREA E							
72000 PARA OPERACIONES DE CAPITAL							
72001 ACTUACIONES COFINANCIADAS POR							
* 720 DE LA CONSEJERÍA A LA QUE ESTÁ A							
** TOTAL INFORME			14.232.736,79	14.232.736,79		14.230.749,53	1.987,26



6.23.2 Presupuesto cerrados.

1. Presupuesto de gastos.

LQP-C301

Resumen por ejercicio

Mes: 1 a 12

Ejercicio	Obl.Pte. 1 de Enero	Rec.Saldo Entrante	Rectific.integración OAAA	Mod.Saldo Inicial y Anulaciones	Total Obligaciones	Prescripciones	Pagos Realizados	Oblig.Pend.31 Dic.
2017	6.400.062,73	17.500,00		17.500,00	6.382.562,73		6.382.562,73	
TOTAL	6.400.062,73	17.500,00	0,00	17.500,00	6.382.562,73	0,00	6.382.562,73	0,00

LQP-C305

Resumen por capítulo

Mes: 1 a 12

Capítulo	Obl.Pte. 1 de Enero	Rec.Saldo Entrante	Rectific.integración OAAA	Mod.Saldo Inicial y Anulaciones	Total Obligaciones	Prescripciones	Pagos Realizados	Oblig.Pend.31 Dic.
2 GASTOS CORRIENTES EN BIENES Y SERVICIOS	211.552,44				211.552,44		211.552,44	
4 TRANSFERENCIAS CORRIENTES	5.990.662,04	17.500,00		17.500,00	5.973.162,04		5.973.162,04	
6 INVERSIONES REALES	76.485,24				76.485,24		76.485,24	
7 TRANSFERENCIAS DE CAPITAL	121.363,01				121.363,01		121.363,01	
2017	6.400.062,73	17.500,00	0,00	17.500,00	6.382.562,73	0,00	6.382.562,73	0,00
TOTAL	6.400.062,73	17.500,00	0,00	17.500,00	6.382.562,73	0,00	6.382.562,73	0,00



2. Presupuesto de ingresos.

a) Derechos pendientes de cobro.

EPM-SIPC
Mes: 1 a 12

Clasificación Económica	D. Pend. Cobro 1E	Modific. Sal.Inic.	Dchos. Anulados	Dchos. Cancelados	Recaudación	D. Pend. Cobro 31D
38000 DE EJERCICIOS CERRADOS	108.890,63					108.890,63
68201 DEL F.S.E.	65.802,00				1.143,60	64.658,40
68252 REINTEGROS INEM.PROMOCION	3.200,50					3.200,50
* 2004 .	177.893,13				1.143,60	176.749,53
38203 REINTEGROS PLAN FIP	112.351,47					112.351,47
38206 REINTEGROS DEL FONDO SOCI	99.597,03					99.597,03
68000 DE EJERCICIOS CERRADOS	2.180,95					2.180,95
68201 DEL F.S.E.	1.454.501,75					1.454.501,75
68252 REINTEGROS INEM.PROMOCION	42.274,22				994,09	41.280,13
68253 REINTEGROS INEM.INTEGRACI	15.478,79					15.478,79
* 2005 .	1.726.384,21				994,09	1.725.390,12
38203 REINTEGROS PLAN FIP	177.336,04					177.336,04
38206 REINTEGROS DEL FONDO SOCI	8.525,04					8.525,04
38253 REINTEGROS INEM INTEGRACI	26.588,60					26.588,60
38258 REINTEGROS INEM EMPLEO PU	182,84					182,84
38259 REINTEGROS INEM FOMENTO D	5.863,58					5.863,58
68201 DEL F.S.E.	829.041,90			4.323,97	379,10	824.338,83
68252 REINTEGROS INEM.PROMOCION	6.468,72					6.468,72
68253 REINTEGROS INEM.INTEGRACI	35.940,52				899,42	35.041,10
* 2006 .	1.089.947,24			4.323,97	1.278,52	1.084.344,75
38000 DE EJERCICIOS CERRADOS	2.987,38					2.987,38
38206 REINTEGROS DEL FONDO SOCI	47.466,61					47.466,61
38253 REINTEGROS INEM INTEGRACI	26.272,88					26.272,88
38264 REINTEGROS FSE.PROGRAMA O	4.259,52					4.259,52
68201 DEL F.S.E.	196.747,95				448,34	196.299,61



Cuenta General 2018

Clasificación Económica	D. Pend. Cobro 1E	Modific. Sal.Inic.	Dchos. Anulados	Dchos. Cancelados	Recaudación	D. Pend. Cobro 31D
68252 REINTEGROS INEM.PROMOCION	3.356,71					3.356,71
68253 REINTEGROS INEM.INTEGRACI	1.016,62				203,48	813,14
* 2007 .	282.107,67				651,82	281.455,85
38000 DE EJERCICIOS CERRADOS	1.948,68					1.948,68
38203 REINTEGROS PLAN FIP	59.336,67				1.062,09	58.274,58
38206 REINTEGROS DEL FONDO SOCI	155.269,97				8.225,91	147.044,06
38252 REINTEGROS INEM PROMOCION	13.089,75				880,47	12.209,28
38253 REINTEGROS INEM INTEGRACI	82.480,95				7.211,03	75.269,92
38264 REINTEGROS FSE. PROGRAMA	50.016,46					50.016,46
68201 DEL F.S.E.	99.674,28			2.203,82	1.205,16	96.265,30
68252 REINTEGROS INEM.PROMOCION	5.679,17				950,97	4.728,20
68253 REINTEGROS INEM.INTEGRACI	4.598,99					4.598,99
* 2008 .	472.094,92			2.203,82	19.535,63	450.355,47
38000 DE EJERCICIOS CERRADOS	6.397,63				343,05	6.054,58
38203 REINTEGROS PLAN FIP	52.921,70				30.751,82	22.169,88
38206 REINTEGROS DEL FONDO SOCI	259.530,30					259.530,30
38250 REINT.INEM.ESC.TALLER,CAS	1.628,39				1.628,39	
38252 REINTEGROS INEM PROMOCION	43.942,96			10.953,88	76,28	32.912,80
38253 REINTEGROS INEM INTEGRACI	166.810,07				5.490,44	161.319,63
38256 REINT.INEM PLANES CONTRAT	63.530,71				40.687,38	22.843,33
38257 REINT.INEM INFORMAC.ORIEN	3.847,47				3.847,47	
38258 REINTEGROS INEM EMPLEO PU	37.017,82				20.179,00	16.838,82
38260 REINTEGROS INEM PROGRAMAS	202.250,96					202.250,96
38264 REINTEGROS FSE. PROGRAMA	593.374,92			5.600,00	14.080,37	573.694,55
39101 INTERESES DE DEMORA	1.301,72					1.301,72
68201 DEL F.S.E.	72.695,01					72.695,01
68252 REINTEGROS INEM.PROMOCION	11,26				11,26	
68253 REINTEGROS INEM.INTEGRACI	32.284,79					32.284,79



Cuenta General 2018

Clasificación Económica	D. Pend. Cobro 1E	Modific. Sal.Inic.	Dchos. Anulados	Dchos. Cancelados	Recaudación	D. Pend. Cobro 31D
* 2009 .	1.537.545,71			16.553,88	117.095,46	1.403.896,37
38000 DE EJERCICIOS CERRADOS	89.695,68				18.778,08	70.917,60
38203 REINTEGROS PLAN FIP	31.183,01					31.183,01
38206 REINTEGROS DEL FONDO SOCI	9.799,10					9.799,10
38252 REINTEGROS INEM PROMOCION	73.423,78			13.691,50	421,05	59.311,23
38253 REINTEGROS INEM INTEGRACI	56.306,70			4.371,08	223,97	51.711,65
38254 REINTEGROS INEM PLAN FORM	13.572,58					13.572,58
38256 REINT.INEM PLANES CONTRAT	47.380,94					47.380,94
38264 REINTEGROS FSE. PROGRAMA	273.640,61			2.933,38	4.996,12	265.711,11
38267 REINTEGROS PLAN EXTR. ORI	22.918,82					22.918,82
39101 INTERESES DE DEMORA	2.454,31					2.454,31
* 2010 .	620.375,53			20.995,96	24.419,22	574.960,35
38000 DE EJERCICIOS CERRADOS	60.035,67				514,88	59.520,79
38203 REINTEGROS PLAN FIP	16.153,82					16.153,82
38250 REINT.INEM.ESC.TALLER,CAS	776,19					776,19
38252 REINTEGROS INEM PROMOCION	117.662,00			14.289,93	244,42	103.127,65
38253 REINTEGROS INEM INTEGRACI	114.115,96				725,95	113.390,01
38254 REINTEGROS INEM PLAN FORM	143.127,88					143.127,88
38255 REINTEGROS INEM AGENCIAS	6.517,97				1.538,30	4.979,67
38256 REINT.INEM PLANES CONTRAT	111.850,71				12.327,62	99.523,09
38258 REINTEGROS INEM EMPLEO PU	39.960,81					39.960,81
38264 REINTEGROS FSE. PROGRAMA	730.555,74			31.671,46	22.763,05	676.121,23
39101 INTERESES DE DEMORA	1.899,84					1.899,84
68000 DE EJERCICIOS CERRADOS	7.133,93				7.133,93	
68252 REINTEGROS INEM.PROMOCION	891,18					891,18
* 2011 .	1.350.681,70			45.961,39	45.248,15	1.259.472,16
38000 DE EJERCICIOS CERRADOS	185.668,80			21.945,86	11.774,61	151.948,33
38250 REINT.INEM.ESC.TALLER,CAS	6.760,07					6.760,07



Cuenta General 2018

Clasificación Económica	D. Pend. Cobro 1E	Modific. Sal.Inic.	Dchos. Anulados	Dchos. Cancelados	Recaudación	D. Pend. Cobro 31D
38252 REINTEGROS INEM PROMOCION	403.900,22			38.283,84	21.537,27	344.079,11
38253 REINTEGROS INEM INTEGRACI	62.793,36				7.253,68	55.539,68
38254 REINTEGROS INEM PLAN FORM	187.816,05					187.816,05
38255 REINTEGROS INEM AGENCIAS	24.908,80				1.662,32	23.246,48
38256 REINT.INEM PLANES CONTRAT	44.806,87					44.806,87
38257 REINT.INEM INFORMAC.ORIEN	1.962,75					1.962,75
38264 REINTEGROS FSE. PROGRAMA	809.800,86			37.901,64	17.044,41	754.854,81
38268 REINTEGROS FORMACIÓN PARA	117.082,99					117.082,99
39101 INTERESES DE DEMORA	1.419,03					1.419,03
* 2012 .	1.846.919,80			98.131,34	59.272,29	1.689.516,17
38000 DE EJERCICIOS CERRADOS	5.894,39					5.894,39
38252 REINTEGROS INEM PROMOCION	95.616,56			36.247,40	8.036,02	51.333,14
38253 REINTEGROS INEM INTEGRACI	12.294,89				39,47	12.255,42
38254 REINTEGROS INEM PLAN FORM	13.645,28					13.645,28
38264 REINTEGROS FSE. PROGRAMA	122.202,96			7.000,00	20.915,39	94.287,57
38268 REINTEGROS FORMACIÓN PARA	106.371,29					106.371,29
39101 INTERESES DE DEMORA	26.778,68			2.436,57	1.572,11	22.770,00
* 2013 .	382.804,05			45.683,97	30.562,99	306.557,09
38000 DE EJERCICIOS CERRADOS	17.965,35				75,26	17.890,09
38250 REINT.INEM.ESC.TALLER,CAS	29.634,80				29.634,80	
38252 REINTEGROS INEM PROMOCION	101.054,18			15.846,23	9.550,59	75.657,36
38253 REINTEGROS INEM INTEGRACI	21.106,39					21.106,39
38254 REINTEGROS INEM PLAN FORM	39.488,44		28.458,34		11.030,10	
38255 REINTEGROS INEM AGENCIAS	1.483,42				1.483,42	
38256 REINT.INEM PLANES CONTRAT	13.129,80				13.129,80	
38264 REINTEGROS FSE. PROGRAMA	526.981,82		12.051,68	27.000,00	57.590,15	430.339,99
38268 REINTEGROS FORMACIÓN PARA	156.509,03		10.159,20		3.538,76	142.811,07
39101 INTERESES DE DEMORA	161.732,41		24.699,90	3.658,36	22.388,61	110.985,54



Cuenta General 2018

Clasificación Económica	D. Pend. Cobro 1E	Modific. Sal.Inic.	Dchos. Anulados	Dchos. Cancelados	Recaudación	D. Pend. Cobro 31D
39103 MULTAS Y SANCIONES ADMINI	1.250,00					1.250,00
* 2014 .	1.070.335,64		75.369,12	46.504,59	148.421,49	800.040,44
38206 REINTEGROS DEL FONDO SOCI	9.758,50		3.000,00		633,50	6.125,00
38252 REINTEGROS INEM PROMOCION	28.245,80				8.942,87	19.302,93
38253 REINTEGROS INEM INTEGRACI	24.982,60				3.387,03	21.595,57
38255 REINTEGROS INEM AGENCIAS	1.923,09				1.342,20	580,89
38264 REINTEGROS FSE. PROGRAMA	360.354,38			13.999,73	27.758,62	318.596,03
38268 REINTEGROS FORMACIÓN PARA	192.299,07				19.615,01	172.684,06
38270 REINTEGROS POLITICAS ACTI	8.176,26			7.000,00	1.176,26	
39101 INTERESES DE DEMORA	71.736,96		528,38	1.166,98	8.047,52	61.994,08
42000 PARA GASTOS GENERALES DE	7.968.000,00				3.187.200,00	4.780.800,00
42002 ACTUACIONES COFINANCIADAS	6.748.592,00				144.667,00	6.603.925,00
42013 ACTUACIONES COFINANCIADAS	9.497.348,00					9.497.348,00
72000 PARA OPERACIONES DE CAPIT	89.270,00					89.270,00
* 2015 .	25.000.686,66		3.528,38	22.166,71	3.402.770,01	21.572.221,56
38203 REINTEGROS PLAN FIP	17.325,00				11.550,00	5.775,00
38206 REINTEGROS DEL FONDO SOCI	121.131,52				18.732,77	102.398,75
38250 REINT.INEM.ESC.TALLER,CAS	16.522,05				16.522,05	
38252 REINTEGROS INEM PROMOCION	9.536,30				4.613,02	4.923,28
38253 REINTEGROS INEM INTEGRACI	6.837,20				5.860,52	976,68
38264 REINTEGROS FSE. PROGRAMA	126.246,32		8.000,00	7.000,00	32.124,34	79.121,98
38268 REINTEGROS FORMACIÓN PARA	378.225,93		60.979,59		34.932,98	282.313,36
38270 REINTEGROS POLITICAS ACTI	26.441,25				1.742,48	24.698,77
39101 INTERESES DE DEMORA	79.877,67		10.968,35	327,23	15.154,07	53.428,02
39103 MULTAS Y SANCIONES ADMINI	626,00				626,00	
42000 PARA GASTOS GENERALES DE	2.819.532,00				704.883,00	2.114.649,00
42002 ACTUACIONES COFINANCIADAS	8.407.683,00					8.407.683,00
42013 ACTUACIONES COFINANCIADAS	9.833.891,00					9.833.891,00



Cuenta General 2018

Clasificación Económica	D. Pend. Cobro 1E	Modific. Sal.Inic.	Dchos. Anulados	Dchos. Cancelados	Recaudación	D. Pend. Cobro 31D
72000 PARA OPERACIONES DE CAPIT	2.646.020,00					2.646.020,00
* 2016 .	24.489.895,24		79.947,94	7.327,23	846.741,23	23.555.878,84
38103 POR ANUNCIOS A CARGO DE P	778,50				778,50	
38206 REINTEGROS DEL FONDO SOCI	374.953,43		8.559,82		238.200,31	128.193,30
38253 REINTEGROS INEM INTEGRACI	8.302,36				3.171,83	5.130,53
38264 REINTEGROS FSE. PROGRAMA	489.317,84		94.963,05		128.995,36	265.359,43
38268 REINTEGROS FORMACIÓN PARA	1.831.785,12		164.758,21		581.252,41	1.085.774,50
38270 REINTEGROS POLITICAS ACTI	213.628,16		13.971,38		106.709,19	92.947,59
39101 INTERESES DE DEMORA	450.230,89		47.875,68		118.728,13	283.627,08
39103 MULTAS Y SANCIONES ADMINI	21.253,00		13.752,00		7.501,00	
42000 PARA GASTOS GENERALES DE	8.239.884,20				8.239.884,20	
42002 ACTUACIONES COFINANCIADAS	6.140.612,00				4.879.450,00	1.261.162,00
42013 ACTUACIONES COFINANCIADAS	12.281.138,00				2.471.767,00	9.809.371,00
* 2017 .	30.051.883,50		343.880,14		16.776.437,93	12.931.565,43
** TOTAL INFORME	90.099.555,00		502.725,58	309.852,86	21.474.572,43	67.812.404,13

LQP-M321

Mes: 1 a 12

Clasificación Económica	Dch. Pend. Cobro 1En	Modific. Sal.Inic.	Dchos. Anulados	Dchos. Cancelados	Recaudación	D. Pend. Cobro 31D
2004 .	177.893,13				1.143,60	176.749,53
2005 .	1.726.384,21				994,09	1.725.390,12
2006 .	1.089.947,24			4.323,97	1.278,52	1.084.344,75
2007 .	282.107,67				651,82	281.455,85
2008 .	472.094,92			2.203,82	19.535,63	450.355,47
2009 .	1.537.545,71			16.553,88	117.095,46	1.403.896,37
2010 .	620.375,53			20.995,96	24.419,22	574.960,35
2011 .	1.350.681,70			45.961,39	45.248,15	1.259.472,16
2012 .	1.846.919,80			98.131,34	59.272,29	1.689.516,17
2013 .	382.804,05			45.683,97	30.562,99	306.557,09



Cuenta General 2018

Clasificación Económica	Dch. Pend. Cobro 1En	Modific. Sal.Inic.	Dchos. Anulados	Dchos. Cancelados	Recaudación	D. Pend. Cobro 31D
2014 .	1.070.335,64		75.369,12	46.504,59	148.421,49	800.040,44
2015 .	25.000.686,66		3.528,38	22.166,71	3.402.770,01	21.572.221,56
2016 .	24.489.895,24		79.947,94	7.327,23	846.741,23	23.555.878,84
2017 .	30.051.883,50		343.880,14		16.776.437,93	12.931.565,43
* TOTAL INFORME	90.099.555,00		502.725,58	309.852,86	21.474.572,43	67.812.404,13

LQP-M323

Mes: 1 a 12

Clasificación Económica	D.Pend.Cobro 1E	Modif. Saldo Inc.	Dchos. Anulados	Dchos. Cancelados	Recaudación	D. Pend. Cobro 31D
3 TASAS,PRECIOS PBCOS.Y OTR	12.548.605,56		502.725,58	303.325,07	1.833.351,88	9.909.203,03
4 TRANSFERENCIAS CORRIENTES	71.936.680,20				19.627.851,20	52.308.829,00
6 ENAJENACIÓN INVERS.REALES	2.878.979,24			6.527,79	13.369,35	2.859.082,10
7 TRANSFERENCIAS DE CAPITAL	2.735.290,00					2.735.290,00
* TOTAL INFORME	90.099.555,00		502.725,58	309.852,86	21.474.572,43	67.812.404,13

b) Derechos anulados.

Ejercicio presupuestario	Subconcepto	Descripción	Anulación de liquidaciones	Aplazamientos y Fraccionamientos	Total Derechos Anulados
2014	38254	REINTEGROS INEM PLAN FORMACION CONTINUA	28.458,34	0,00	28.458,34
2014	38264	REINTEGROS FSE. PROGRAMA OP. 2007-2013	12.051,68	0,00	12.051,68
2014	38268	REINTEGROS FORMACIÓN PARA EL EMPLEO	10.159,20	0,00	10.159,20
2014	39101	INTERESES DE DEMORA	24.699,90	0,00	24.699,90
2015	38206	REINTEGROS DEL FONDO SOCIAL EUROPEO	3.000,00	0,00	3.000,00
2015	39101	INTERESES DE DEMORA	528,38	0,00	528,38
2016	38264	REINTEGROS FSE. PROGRAMA OP. 2007-2013	8.000,00	0,00	8.000,00
2016	38268	REINTEGROS FORMACIÓN PARA EL EMPLEO	60.979,59	0,00	60.979,59
2016	39101	INTERESES DE DEMORA	10.968,35	0,00	10.968,35
2017	38206	REINTEGROS DEL FONDO SOCIAL EUROPEO	8.559,82	0,00	8.559,82
2017	38264	REINTEGROS FSE. PROGRAMA OP. 2007-2013	94.963,05	0,00	94.963,05
2017	38268	REINTEGROS FORMACIÓN PARA EL EMPLEO	164.758,21	0,00	164.758,21



Cuenta General 2018

Ejercicio presupuestario	Subconcepto	Descripción	Anulación de liquidaciones	Aplazamientos y Fraccionamientos	Total Derechos Anulados
2017	38270	REINTEGROS POLITICAS ACTIVAS DE EMPLEO-SEPE	13.971,38	0,00	13.971,38
2017	39101	INTERESES DE DEMORA	47.875,68	0,00	47.875,68
2017	39103	MULTAS Y SANCIONES ADMINISTRATIVAS NO TRIBUTARIAS	13.752,00	0,00	13.752,00
			502.725,58	0,00	502.725,58

Ejercicio presupuestario	Anulación de liquidaciones	Aplazamientos y Fraccionamientos	Total Derechos Anulados
2014	75.369,12	0,00	75.369,12
2015	3.528,38	0,00	3.528,38
2016	79.947,94	0,00	79.947,94
2017	343.880,14	0,00	343.880,14
	502.725,58	0,00	502.725,58

Capítulo	Descripción	Anulación de liquidaciones	Aplazamientos y Fraccionamientos	Total Derechos Anulados
3	TASAS, PRECIOS PÚBLICOS Y OTROS INGRESOS	502.725,58	0,00	502.725,58
		502.725,58	0,00	502.725,58

c) Derechos cancelados.

Ejercicio presupuestario	Subconcepto	Descripción	Cobros especie	Insolvencias	Prescripción	Otras causas	Total derechos cancelados
2006	68201	DEL F.S.E.	0,00	4.323,97	0,00	0,00	4.323,97
2008	68201	DEL F.S.E.	0,00	2.203,82	0,00	0,00	2.203,82
2009	38252	REINTEGROS INEM PROMOCION EMPLEO AUTONOMO	0,00	10.953,88	0,00	0,00	10.953,88
2009	38264	REINTEGROS FSE. PROGRAMA OP. 2007-2013	0,00	5.600,00	0,00	0,00	5.600,00
2010	38252	REINTEGROS INEM PROMOCION EMPLEO AUTONOMO	0,00	13.691,50	0,00	0,00	13.691,50
2010	38253	REINTEGROS INEM INTEGRACION LABORAL MINUSVALIDOS	0,00	4.371,08	0,00	0,00	4.371,08
2010	38264	REINTEGROS FSE. PROGRAMA OP. 2007-2013	0,00	2.933,38	0,00	0,00	2.933,38
2011	38252	REINTEGROS INEM PROMOCION EMPLEO AUTONOMO	0,00	14.289,93	0,00	0,00	14.289,93



Cuenta General 2018

Ejercicio presupuestario	Subconcepto	Descripción	Cobros especie	Insolvencias	Prescripción	Otras causas	Total derechos cancelados
2011	38264	REINTEGROS FSE. PROGRAMA OP. 2007-2013	0,00	24.157,11	7.514,35	0,00	31.671,46
2012	38000	DE EJERCICIOS CERRADOS	0,00	21.945,86	0,00	0,00	21.945,86
2012	38252	REINTEGROS INEM PROMOCION EMPLEO AUTONOMO	0,00	38.283,84	0,00	0,00	38.283,84
2012	38264	REINTEGROS FSE. PROGRAMA OP. 2007-2013	0,00	37.901,64	0,00	0,00	37.901,64
2013	38252	REINTEGROS INEM PROMOCION EMPLEO AUTONOMO	0,00	36.247,40	0,00	0,00	36.247,40
2013	38264	REINTEGROS FSE. PROGRAMA OP. 2007-2013	0,00	7.000,00	0,00	0,00	7.000,00
2013	39101	INTERESES DE DEMORA	0,00	2.436,57	0,00	0,00	2.436,57
2014	38252	REINTEGROS INEM PROMOCION EMPLEO AUTONOMO	0,00	15.846,23	0,00	0,00	15.846,23
2014	38264	REINTEGROS FSE. PROGRAMA OP. 2007-2013	0,00	27.000,00	0,00	0,00	27.000,00
2014	39101	INTERESES DE DEMORA	0,00	3.658,36	0,00	0,00	3.658,36
2015	38264	REINTEGROS FSE. PROGRAMA OP. 2007-2013	0,00	13.999,73	0,00	0,00	13.999,73
2015	38270	REINTEGROS POLITICAS ACTIVAS DE EMPLEO-SEPE	0,00	7.000,00	0,00	0,00	7.000,00
2015	39101	INTERESES DE DEMORA	0,00	1.166,98	0,00	0,00	1.166,98
2016	38264	REINTEGROS FSE. PROGRAMA OP. 2007-2013	0,00	7.000,00	0,00	0,00	7.000,00
2016	39101	INTERESES DE DEMORA	0,00	327,23	0,00	0,00	327,23
			0,00	302.338,51	7.514,35	0,00	309.852,86

Ejercicio presupuestario	Cobros especie	Insolvencias	Prescripción	Otras causas	Total derechos cancelados
2006	0,00	4.323,97	0,00	0,00	4.323,97
2008	0,00	2.203,82	0,00	0,00	2.203,82
2009	0,00	16.553,88	0,00	0,00	16.553,88
2010	0,00	20.995,96	0,00	0,00	20.995,96
2011	0,00	38.447,04	7.514,35	0,00	45.961,39
2012	0,00	98.131,34	0,00	0,00	98.131,34
2013	0,00	45.683,97	0,00	0,00	45.683,97
2014	0,00	46.504,59	0,00	0,00	46.504,59
2015	0,00	22.166,71	0,00	0,00	22.166,71



Cuenta General 2018

Ejercicio presupuestario	Cobros especie	Insolvencias	Prescripción	Otras causas	Total derechos cancelados
2016	0,00	7.327,23	0,00	0,00	7.327,23
	0,00	302.338,51	7.514,35	0,00	309.852,86

Capítulo	Descripción	Cobros especie	Insolvencias	Prescripción	Otras causas	Total derechos cancelados
3	TASAS, PRECIOS PÚBLICOS Y OTROS INGRESOS	0,00	295.810,72	7.514,35	0,00	303.325,07
6	ENAJENACIÓN DE INVERSIONES REALES	0,00	6.527,79	0,00	0,00	6.527,79
		0,00	302.338,51	7.514,35	0,00	309.852,86

3. Variación de resultados presupuestarios de ejercicios anteriores.

	Total variación derechos	Total variación obligaciones	Variación resultados presupuestarios ejercicios anteriores
1. TOTAL VARIACIONES OPERACIONES NO FINANCIERAS (A+B)	0,00	17.500,00	-17.500,00
A) OPERACIONES CORRIENTES	0,00	17.500,00	-17.500,00
B) OPERACIONES DE CAPITAL	0,00	0,00	0,00
2. TOTAL VARIACIÓN OPERACIONES FINANCIERAS (C+D)	0,00	0,00	0,00
C) ACTIVOS FINANCIEROS	0,00	0,00	0,00
D) PASIVOS FINANCIEROS	0,00	0,00	0,00
TOTAL (1+2)	0,00	17.500,00	-17.500,00

6.23.3 Compromisos de gasto con cargo a presupuestos de ejercicios posteriores.

LQP-M307
Clasificación por Secciones
Mes: 1 a 12

Sección	AÑO 2019	AÑO 2020	AÑO 2021	AÑO 2022	SIGUIENTES
57 SERVICIO REGIONAL DE EMPLEO Y FORMACIÓN	909.693,13	207.081,19	1.990,45		
* Total	909.693,13	207.081,19	1.990,45		



Cuenta General 2018

LQP-M308

Clasificación por Funciones

Mes: 1 a 12

Función	AÑO 2019	AÑO 2020	AÑO 2021	AÑO 2022	SIGUIENTES
31 SEGURIDAD Y PROTECCIÓN SOCIAL	479.337,81	152.308,06			
32 PROMOCIÓN SOCIAL	430.355,32	54.773,13	1.990,45		
* Total	909.693,13	207.081,19	1.990,45		

LQP-M310

Clasificación por Capítulos

Mes: 1 a 12

Capítulo	AÑO 2019	AÑO 2020	AÑO 2021	AÑO 2022	SIGUIENTES
2 GASTOS CORRIENTES EN BIENES Y SERVICIOS	909.693,13	207.081,19	1.990,45		
* Total	909.693,13	207.081,19	1.990,45		

6.23.4 Gastos con financiación afectada.

Partida de ingresos				%	Partida de gastos							Desviaciones 2018	Desviación Acumulada 31/12/17	Desviación Acumulada 31/12/18	Remanente Tesorería Afectado acumulado 31/12/18	
Orgánica	Económica	Agente financiador / FF	Derechos reconocidos	Cofinanciación	Proyecto	Partida	Gasto Elegible	Obligado Elegible	Dispuesto	Dispuesto a 31/12/18	Derechos devengados					
		FSE POEJ														
570100	42013	25 0221 0810.08	48.000,00	80%	44824	321A/22706	60.000,00	8.056,87	72.128,64	64.071,77	6.445,50	41.554,50	37.943,01	79.497,51	79.497,51	
		FSE-POEJ														
570200	42013	FSE-POEJ	3.908.303,00	91,89%			5.118.734,56	3.600.243,71	4.063.620,68	463.376,97	3.308.263,95	600.039,05	4.477.272,15	5.077.311,20	5.077.311,20	



Cuenta General 2018

Partida de ingresos				%	Partida de gastos							Desviaciones 2018	Desviación Acumulada 31/12/17	Desviación Acumulada 31/12/18	Remanente Tesorería Afectado acumulado 31/12/18
Orgánica	Económica	Agente financiador / FF	Derechos reconocidos	Cofinanciación	Proyecto	Partida	Gasto Elegible	Obligado Elegible	Dispuesto	Dispuesto a 31/12/18	Derechos devengados				
		25 0221 0810.08			44818	322A/22706	17.545,00	9.841,34	10.010,93	169,59					
		25 0221 0824.05			43651	322A/48506	900.000,00	493.802,65	900.000,00	406.197,35					
		25 0221 0822.05			43653	322A/46351	963.223,56	906.213,53	963.223,56	57.010,03					
		25 0221 0822.05			43654	322A/47501	151.755,00	148.800,00	148.800,00	0,00					
		25 0221 0824.05			43655	322A/47501	1.000.000,00	639.750,00	639.750,00	0,00					
		25 0221 0824.05			43656	322A/46501	1.527.611,00	1.384.836,19	1.384.836,19	0,00					
		25 0221 0824.05			43661	322A/47599	558.600,00	17.000,00	17.000,00	0,00					
570200	42002	FSE	1.981.616,00	80,00%			2.575.268,66	2.529.950,65	2.542.914,14	12.963,49	2.023.960,52	-42.344,52	6.447.459,68	6.405.115,16	6.405.115,16
		25 0201 0810.08			44817	322A/22706	20.268,00	0,00	12.963,49	12.963,49					
		25 0201 0813.01			32500	322A/47501	641.000,00	639.750,00	639.750,00	0,00					
		25 0201 0911.02			32560	322A/48509	652.500,66	652.500,65	652.500,65	0,00					
		25 0201 0815.01			42996	322A/47501	656.500,00	632.700,00	632.700,00	0,00					
		25 0201 0851.01			43650	322A/47501	605.000,00	605.000,00	605.000,00	0,00					
570200	40429	SEPE	23.094.244,23	100,00%			35.448.637,09	25.605.509,50	32.826.882,68	7.221.373,18	25.605.509,50	-2.511.265,27	12.938.689,70	10.427.424,43	10.427.424,43
		14 1003 1437.00													
					33673	322A/22706	44.286,24	23.754,95	44.285,87	20.530,92					
					43662	322A/22709	180.000,00	27.279,22	160.839,02	133.559,80					
					32485	322A/48300	77.751,00	66.249,00	77.751,00	11.502,00					
					32486	322A/48357	848.792,02	426.140,42	820.200,06	394.059,64					



Cuenta General 2018

Partida de ingresos				%	Partida de gastos							Desviaciones 2018	Desviación Acumulada 31/12/17	Desviación Acumulada 31/12/18	Remanente Tesorería Afectado acumulado 31/12/18
Orgánica	Económica	Agente financiador / FF	Derechos reconocidos	Cofinanciación	Proyecto	Partida	Gasto Elegible	Obligado Elegible	Dispuesto	Dispuesto a 31/12/18	Derechos devengados				
					32493	322A/46801	1.157.001,00	1.153.881,22	1.153.881,22	0,00					
					32503	322A/47502	1.083.488,00	883.896,66	883.896,66	0,00					
					32551	322A/47502	5.021.969,19	4.605.973,39	5.021.968,51	415.995,12					
					32561	322A/47505	200.000,00	184.365,73	184.365,73	0,00					
					32568	322A/46351	8.264.068,95	3.761.578,61	8.264.068,94	4.502.490,33					
					33636	322A/47501	4.147.045,00	4.146.100,00	4.146.100,00	0,00					
					36142	322A/47502	150.923,40	150.923,40	150.923,40	0,00					
					36143	322A/48509	300.000,00	300.000,00	300.000,00	0,00					
					42212	322A/47501	900.000,00	798.434,04	798.434,04	0,00					
					43001	322A/47501	495.000,00	495.000,00	495.000,00	0,00					
					44825	322A/46501	2.500.000,00	2.277.671,41	2.277.671,41	0,00					
					44826	322A/47501	400.000,00	214.000,00	214.000,00	0,00					
					44380	322A/47501	106.250,00	106.250,00	106.250,00	0,00					
					45433	322A/47501	1.400.000,00	1.358.750,00	1.358.750,00	0,00					
					45435	322A/47501	3.768.396,00	1.988.099,76	1.988.099,76	0,00					
					45436	322A/47501	600.000,00	586.000,00	586.000,00	0,00					
					45437	322A/48506	504.881,61	504.881,61	504.881,61	0,00					
					32562	312A/48505	3.298.784,68	1.546.280,08	3.289.515,45	1.743.235,37					
570200	40428	SEPE	8.349,82	100,00%			10.500,00	10.285,00	10.285,00	0,00	10.285,00	-1.935,18	442,84	-1.492,34	
		14 1003 1429.00			41764	322A/48510	10.500,00	8.549,82	8.549,82	0,00					
570200	70408	SEPE	405.000,00	100,00%			405.000,00	331.474,70	331.474,70	0,00	331.474,70	73.525,30	0,00	73.525,30	73.525,30



Cuenta General 2018

Partida de ingresos				%	Partida de gastos							Desviaciones 2018	Desviación Acumulada 31/12/17	Desviación Acumulada 31/12/18	Remanente Tesorería Afectado acumulado 31/12/18	
Orgánica	Económica	Agente financiador / FF	Derechos reconocidos	Cofinanciación	Proyecto	Partida	Gasto Elegible	Obligado Elegible	Dispuesto	Dispuesto a 31/12/18	Derechos devengados					
		14 1003 1437.02			33639	322A/77503	400.000,00	331.474,70	331.474,70	0,00						
		14 1003 1437.02			36133	322A/77503	5.000,00	0,00	0,00	0,00						
570300	42013	FSE-POEJ	8.814.388,00	91,89%			8.442.325,00	2.669.077,17	6.182.837,80	3.513.760,63	2.452.615,01	6.361.772,99	22.050.533,95	28.412.306,94	28.412.306,94	
		25 0221 0822.05			43659	324B/46350	181.005,00	71.392,00	137.380,00	65.988,00						
		25 0221 0823.05			43660	324B/48356	281.160,00	41.060,07	155.033,70	113.973,63						
		25 0221 0822.05			43665	324B/46350	466.120,00	170.599,27	413.275,27	242.676,00						
		25 0221 0822.05			43666	324B/47352	1.495.000,00	471.437,91	910.460,91	439.023,00						
		25 0221 0822.05			43667	324B/48356	387.839,00	129.894,65	215.070,65	85.176,00						
		25 0221 0822.05			43668	324B/47352	3.552.200,00	1.145.629,55	2.956.761,55	1.811.132,00						
		25 0221 0822.05			43669	324B/48356	1.860.161,00	580.532,91	1.219.408,91	638.876,00						
		25 0221 0823.05			43675	324B/46350	10.000,00	0,00	0,00	0,00						
		25 0221 0823.05			43677	324B/47352	208.840,00	58.530,81	175.446,81	116.916,00						
570300	FSE															
570300	42002	FSE	1.660.000,00	80,00%			819.352,32	207.349,22	793.904,16	586.554,94	165.879,38	1.494.120,62	2.643.707,86 €	4.137.828,48	4.137.828,48	
		25 0201 0812.01			33675	324B/22606	261.247,50	130.111,50	261.247,50	131.136,00						
		25 0201 0831.01			43658	324B/48356	228.334,52	42.276,93	323.567,34	281.290,41						



Cuenta General 2018

Partida de ingresos				%	Partida de gastos							Desviaciones 2018	Desviación Acumulada 31/12/17	Desviación Acumulada 31/12/18	Remanente Tesorería Afectado acumulado 31/12/18
Orgánica	Económica	Agente financiador / FF	Derechos reconocidos	Cofinanciación	Proyecto	Partida	Gasto Elegible	Obligado Elegible	Dispuesto	Dispuesto a 31/12/18	Derechos devengados				
		25 0201 0831.01			43674	324B/46350	132.223,50	0,00	23.000,00	23.000,00					
		25 0201 0831.01			43676	324B/47352	197.546,80	34.960,79	186.089,32	151.128,53					
570300	49204														
		ERASMUS+ IN4WOOD	9.245,10	100,00%			4.173,09	1.054,33	1.054,33	0,00	1.054,33	8.190,77	4.173,09	12.363,86	12.363,86
		33 1151 1454.00			42211	324A/22609	2.773,09	701,20	701,20	0,00					
					42211	324A/23002	700,00	238,06	238,06	0,00					
					42211	324A/23102	700,00	115,07	115,07	0,00					
		ERASMUS+ APPSHOE	7.493,56	100,00%			0,00	0,00	0,00	0,00	0,00	7.493,56	0,00	7.493,56	7.493,56



Cuenta General 2018

Partida de ingresos				%	Partida de gastos							Desviaciones 2018	Desviación Acumulada 31/12/17	Desviación Acumulada 31/12/18	Remanente Tesorería Afectado acumulado 31/12/18
Orgánica	Económica	Agente financiador / FF	Derechos reconocidos	Cofinanciación	Proyecto	Partida	Gasto Elegible	Obligado Elegible	Dispuesto	Dispuesto a 31/12/18	Derechos devengados				
		ERASMUS+ GENEUS	7.769,80	100,00%			3.912,80	2.801,73	2.801,73	0,00	2.801,73	4.968,07	5.454,24	10.422,31	10.422,31
		57 0113 0099.42			44829	324A/22609	2.912,80	2.393,38	2.393,38						
					44829	324A/23002	500,00	344,95	344,95						
					44829	324A/23102	500,00	63,40	63,40						
		ERASMUS+ ICARO	0,00	100,00%			16.000,00	7.964,83	7.964,83	0,00	7.964,83	-7.964,83	32.007,20	24.042,37	24.042,37
		57 0113 0099.42			45440	324A/22606	0,00	1.290,43	1.290,43	0,00					
					45440	324A/22609	12.000,00	6.066,09	6.066,09	0,00					
					45440	324A/23002	2.000,00	423,01	423,01	0,00					
					45440	324A/23102	2.000,00	185,30	185,30	0,00					
		ERASMUS+ 2018	33.664,80	100,00%			13.852,80	3.463,20	11.337,00	7.873,80	3.463,20	30.201,60	0,00	30.201,60	30.201,60
		57 0113 0099.42			43672	324A/22706	2.400,00	600,00	600,00	0,00					
					40013	324A/48300	11.452,80	2.863,20	10.737,00	7.873,80					



Cuenta General 2018

Partida de ingresos				%	Partida de gastos							Desviaciones 2018	Desviación Acumulada 31/12/17	Desviación Acumulada 31/12/18	Remanente Tesorería Afectado acumulado 31/12/18	
Orgánica	Económica	Agente financiador / FF	Derechos reconocidos	Cofinanciación	Proyecto	Partida	Gasto Elegible	Obligado Elegible	Dispuesto	Dispuesto a 31/12/18	Derechos devengados					
		SEPE														
570300	40421	14 1003 1361.00	29.745.673,62	100,00%			73.843.634,98	17.203.082,27	69.712.266,09	52.509.183,82	17.203.082,27	12.542.591,35	40.009.671,70	52.552.263,05	52.552.263,05	
						34736	324A/22706	451.933,48	166.705,43	375.918,81	209.213,38					
						34736	324A/22602	32.620,86	3.023,79	3.023,79	0,00					
						34736	324A/22709	0,00	3.438,82	3.438,82	0,00					
						44831	324A/22606	25.000,00	0,00	0,00	0,00					
						46200	324A/22706	85.960,55	39.873,55	41.809,55	1.936,00					
						40018	324A/22606	159.370,52	158.630,32	159.370,52	740,20					
						32481	324A/48300	1.668.302,00	1.668.163,91	1.668.163,91	0,00					
						40007	324A/46352	6.575.166,00	1.709.539,74	5.903.524,24	4.193.984,50					
						40008	324A/47354	27.656.876,92	6.322.407,69	26.150.460,30	19.828.052,61					
						40009	324A/48354	13.407.995,95	3.682.535,23	12.666.380,42	8.983.845,19					
						40021	324A/48354	2.759.236,10	453.780,26	2.201.971,42	1.748.191,16					
						42448	324A/44009	550.000,00	550.000,00	550.000,00	0,00					
						42619	324A/48354	1.511.372,26	299.074,10	1.450.439,39	1.151.365,29					
						42620	324A/48354	428.555,25	81.005,18	337.335,75	256.330,57					
						43002	324A/46352	30.000,00	0,00	11.200,00	11.200,00					
						43003	324A/47354	90.000,00	0,00	149.883,00	149.883,00					
						43004	324A/46352	394.958,05	53.802,70	327.645,30	273.842,60					
						43005	324A/47354	139.839,00	20.043,00	200.736,00	180.693,00					



Cuenta General 2018

Partida de ingresos				%	Partida de gastos							Desviaciones 2018	Desviación Acumulada 31/12/17	Desviación Acumulada 31/12/18	Remanente Tesorería Afectado acumulado 31/12/18	
Orgánica	Económica	Agente financiador / FF	Derechos reconocidos	Cofinanciación	Proyecto	Partida	Gasto Elegible	Obligado Elegible	Dispuesto	Dispuesto a 31/12/18	Derechos devengados					
					43006	324A/46352	43.248,00	0,00	0,00	0,00						
					43007	324A/47354	250.006,40	77.817,20	202.096,40	124.279,20						
					43008	324A/46352	22.551,00	1.600,00	1.600,00	0,00						
					43009	324A/47354	6.914.372,15	1.516.549,50	6.897.500,40	5.380.950,90						
					43010	324A/46352	595.083,15	40.434,73	394.674,60	354.239,87						
					43663	324A/48354	264.964,68	15.438,11	216.004,71	200.566,60						
					43664	324A/48354	208.468,35	0,00	196.413,35	196.413,35						
					43673	324A/47354	226.524,40	77.691,00	383.841,00	306.150,00						
					46201	324A/48300	101.898,00	101.340,00	101.340,00	0,00						
					46202	324A/48357	1.250.000,00	0,00	1.192.914,75	1.192.914,75						
					46203	324A/46351	6.725.831,91	0,00	6.665.367,66	6.665.367,66						
					46204	324A/48399	1.273.500,00	160.188,01	1.259.212,00	1.099.023,99						
570400	70409	Convocat específ SEPE	991.120,00	100,00%								0,00	991.120,00	554.320,00	1.545.440,00	1.545.440,00
570400	40430	SEPE 14 1003 1450.00	100.350,00	100,00%	45095	312A/22709	200.700,00	51.691,18	200.700,00	149.008,82	51.691,18	48.658,82	4.902.451,64	4.951.110,46	4.951.110,46	
570400	40404+70406	SEPE-	1.279.109,06	100,00%			1.780.478,22	1.274.700,32	1.414.540,53	139.840,21	1.274.700,32	4.408,74	1.815.149,65	1.819.558,39	1.819.558,39	



Cuenta General 2018

Partida de ingresos				%	Partida de gastos							Desviaciones 2018	Desviación Acumulada 31/12/17	Desviación Acumulada 31/12/18	Remanente Tesorería Afectado acumulado 31/12/18	
Orgánica	Económica	Agente financiador / FF	Derechos reconocidos	Cofinanciación	Proyecto	Partida	Gasto Elegible	Obligado Elegible	Dispuesto	Dispuesto a 31/12/18	Derechos devengados					
		Modernización														
570400	40404	SEPE- Modernización	1.129.109,06	100,00%			985.926,20	792.126,99	871.917,09	79.790,10	792.126,99	336.982,07	1.815.149,65	2.152.131,72	2.152.131,72	
		14 1003 1029.00			43670	312A/22701	675.224,26	571.662,80	615.649,76	43.986,96						
					44222	312A/20600	747,78	747,78	747,78	0,00						
					44222	312A/21200	8.000,00	0,00	0,00	0,00						
					44222	312A/21300	1.000,00	0,00	0,00	0,00						
					44222	312A/21301	1.700,00	0,00	0,00	0,00						
					44222	312A/22002	8.405,00	0,00	8.404,99	8.404,99						
					44222	312A/22602	6.475,00	0,00	6.473,50	6.473,50						
					44222	312A/22606	17.703,00	0,00	0,00	0,00						
					44222	312A/22609	4.216,00	3.911,37	3.911,37	0,00						
					44222	312A/22706	1.815,00	52.943,49	52.943,49	0,00						
					44222	312A/22707	209.603,17	159.175,50	173.913,30	14.737,80						
					44222	312A/22709	13.636,99	2.524,53	4.211,38	1.686,85						
					44222	312A/23002	700,00	483,64	483,64	0,00						
					44222	312A/23102	700,00	677,88	677,88	0,00						
						312A/16200	36.000,00	0,00	4.500,00	4.500,00						
570400	70406	SEPE- Modernización	150.000,00	100,00%			794.552,02	482.573,33	542.623,44	60.050,11	482.573,33	-332.573,33	0,00	-332.573,33	0	
		14 1003 1029.01			33626	312A/62100	103.753,51	5.978,73	13.618,34	7.639,61						



Cuenta General 2018

Partida de ingresos				%	Partida de gastos							Desviaciones 2018	Desviación Acumulada 31/12/17	Desviación Acumulada 31/12/18	Remanente Tesorería Afectado acumulado 31/12/18
Orgánica	Económica	Agente financiador / FF	Derechos reconocidos	Cofinanciación	Proyecto	Partida	Gasto Elegible	Obligado Elegible	Dispuesto	Dispuesto a 31/12/18	Derechos devengados				
					33626	312A/62200	20.100,00	16.069,63	21.400,89	5.331,26					
					33626	312A/62600	102.516,81	91.224,12	91.224,12	0,00					
					33626	312A/62700	218.409,14	200.258,33	200.258,33	0,00					
					33626	312A/62900	100,00	13.214,46	13.214,46	0,00					
					33626	312A/63100	113.137,00	67.383,82	67.383,82	0,00					
					33626	312A/63200	72.256,00	36.380,37	36.380,37	0,00					
					33626	312A/63600	10.100,00	41.304,55	41.304,55	0,00					
					33626	312A/63700	100,00	0,00	0,00	0,00					
					33626	312A/63900	100,00	0,00	0,00	0,00					
					33626	312A/64500	15.100,00	10.759,32	12.100,00	1.340,68					
					46207	312A/62000	45.738,56	0,00	45.738,56	45.738,56					
					46208	312A/62100	93.141,00	0,00	0,00	0,00					

6.23.5 Remanente de tesorería.

APLICACIÓN REMANENTE TESORERÍA

Nº Proyecto Gasto	Denominación	Créd. finan. Reman. Tesorería Afectado	Créd. finan. Reman. Tesorería NO Afectado	Obligaciones Reconocidas
40008	SUBV. FORMACION PARA EL EMPLEO (EMPRESAS PRIVADAS)	16.567.056,25	0,00	6.322.407,69
40009	SUBV. FORMACION PARA EL EMPLEO (INST. SIN FINES DE LUCRO)	10.318.361,95	0,00	3.682.535,23
32568	SUBV ENTIDADES PROMOTORAS ESCUELAS TALLER/CASAS OFICIO/TALLERES EMPLEO	8.264.068,95	0,00	3.761.578,61
40007	SUBV. FORMACION PARA EL EMPLEO (CORPORACIONES LOCALES)	4.896.604,00	0,00	1.709.539,74



Cuenta General 2018

Nº Proyecto Gasto	Denominación	Créd.finan. Reman.Tesorería Afectado	Créd.finan. Reman.Tesorería NO Afectado	Obligaciones Reconocidas
43009	A EMPRESAS PRIVADAS ACTUACIONES FORMACION DE TRABAJADORES OCUPADOS	4.709.710,15	0,00	1.516.549,50
40021	FORMACIÓN PROFESIONAL TRABAJADORES OCUPADOS	1.897.920,10	0,00	453.780,26
32562	ACT. INFORMACION, ORIENTACION, BUSQUEDA DE EMPLEO Y AUTOEMPLEO	1.554.222,68	0,00	1.546.280,08
42619	FORMACIÓN COLECTIVOS EN RIESGO DE EXCLUSIÓN	951.372,26	0,00	299.074,10
32486	SUBV. ENTIDADES PROMOTORAS ET/CO/TE (ENTIDADES SIN ANIMO DE LUCRO)	848.792,02	0,00	426.140,42
33691	AGENCIAS DE COLOCACIÓN	508.010,59	0,00	0,00
45437	A ENTIDADES SIN ANIMO DE LUCRO EMPLEO SEPE	504.881,61	0,00	504.881,61
42620	FORMACIÓN JÓVENES EMPRENDEDORES	428.555,25	0,00	81.005,18
43010	A ENTIDADES LOCALES ACTUACIONES FORMACIÓN PARADOS LARGA DURACIÓN	408.053,15	0,00	40.434,73
43004	A ENTIDADES LOCALES ACTUACIONES DE FORMACIÓN DE COLECTIVOS EN RIESGO DE EXCLUSIÓN	284.958,05	0,00	53.802,70
43007	A EMPRESAS PRIVADAS ACTUACIONES FORMACIÓN EN JOVENES EMPRENDEDORES	250.006,40	0,00	77.817,20
34736	PLANES DE FORMACIÓN PARA EL EMPLEO. GASTOS CORRIENTES	209.514,34	0,00	173.168,04
33626	MODERNIZACIÓN SISTEMA PÚBLICO REGIONAL DE EMPLEO	192.070,46	0,00	482.573,33
32551	CENTROS ESPECIALES DE EMPLEO - GASTOS SALARIALES	169.631,59	0,00	4.605.973,39
43673	A EMPRESAS PRIVADAS ACTUACIONES FORMACIÓN PARADOS LARGA DURACIÓN	167.713,40	0,00	77.691,00
40018	CURSOS CNFO CARTAGENA FORMACION PARA EL EMPLEO	120.963,65	0,00	158.630,32
43005	A EMPRESAS PRIVADAS ACTUACIONES DE FORMACIÓN COLECTIVOS EN RIESGO DE EXCLUSIÓN	109.839,00	0,00	20.043,00
45095	AGENCIAS DE COLOCACIÓN	100.350,00	0,00	51.691,18
43664	PROYECTO PARADOS DE LARGA DURACIÓN	79.911,35	0,00	0,00
32485	BECAS ALUMNOS ESCUELAS TALLER Y CASAS DE OFICIO	77.751,00	0,00	66.249,00
43663	EMPRENDEDORES MAYORES DE 35 AÑOS	49.964,68	0,00	15.438,11
43006	A ENTIDADES LOCALES ACTUACIONES DE FORMACION DE JOVENES EMPRENDEDORES	43.248,00	0,00	0,00



Cuenta General 2018

Nº Proyecto Gasto	Denominación	Créd.finan. Reman.Tesorería Afectado	Créd.finan. Reman.Tesorería NO Afectado	Obligaciones Reconocidas
43670	VIGILANCIA Y SEGURIDAD DE LAS OFICINAS DE EMPLEO DE LA REGION DE MURCIA	41.175,82	0,00	571.662,80
33673	SEGUIMIENTO, CONTROL Y JUSTIFICACIÓN DE EXPEDIENTES FINANCIADOS POR SPEE	34.614,24	0,00	23.754,95
43008	A ENTIDADES LOCALES PARA ACTUACIONES DE FORMACIÓN DE TRABAJADORES OCUPADOS	12.400,00	0,00	1.600,00
44222	Gastos Corrientes Modernización de Servicios Públicos de Empleo	11.231,94	0,00	220.464,19
42211	PROYECTO ERASMUS+IN4WOOD. GASTOS CORRIENTES	4.173,09	0,00	1.054,33
32560	INSERCIÓN LABORAL DE PERSONAS DISCAPACITADAS	78.599,73	0,00	652.500,65
45440	PROYECTO ERASMUS+ ICARO.GASTOS CORRIENTES	16.000,00	0,00	7.964,83
44829	PROYECTO ERASMUS+GENEUS. GASTOS CORRIENTES	3.912,80	0,00	2.801,73
42209	GASTOS CORRIENTES PROYECTO ERASMUS+ECOSIGN	3.332,12	0,00	0,00

LQP-M327

APLICACIÓN REMANENTE DE TESORERÍA otras disminuciones

Mes: 1 a 12

	Rectific. positivas	Rectific. negativas	Anulados	Recaudados	Cancelados
Derechos ejercicios cerrados			502.725,58	21.474.572,43	
Obligaciones ejercicios cerrados	17.500,00				

ESTADO DEL REMANENTE DE TESORERÍA

	Ejercicio 2018	Ejercicio 2017 (Sin datos)
1.(+) Fondos líquidos	4.975.447,72	
2.(+) Derechos pendientes de cobro	139.252.716,44	
(+) del presupuesto corriente	0,00	
(+) de presupuestos cerrados	100.252.716,44	
(+) de operaciones no presupuestarias	39.000.000,00	
(+) de operaciones comerciales	0,00	
3.(-) Obligaciones pendientes de pago	-3.540.201,79	



Cuenta General 2018

	Ejercicio 2018	Ejercicio 2017 (Sin datos)
(+) del presupuesto corriente	0,00	
(+) de presupuestos cerrados	-1.909.490,54	
(+) de operaciones no presupuestarias	-1.630.711,25	
(+) de operaciones comerciales	0,00	
4.(+) Partidas pendientes de aplicación	1.032.626,14	
(-) cobros realizados pendientes de aplicación definitiva	-38.252,31	
(+) pagos realizados pendientes de aplicación definitiva	1.070.878,45	
I. Remanente de tesorería total (1+2-3+4)	141.720.588,51	
II. Exceso de financiación afectada	126.517.408,83	
III. Saldos de dudoso cobro	9.753.714,50	
IV. Remanente de tesorería no afectado = (I-II-III)	5.449.465,18	

6.23.6 Derechos presupuestarios pendientes de cobro según su grado de exigibilidad.

LQP-M325

EJERCICIO CORRIENTE

Aplicación Presupuestaria Descripción	Pte. Notificar	Suspendidos	A/F Solicitado	A/F Concedido	En periodo volunt.	En periodo ejecutivo	Total Der.Ptes.Cobro
2018.38100 PAGOS INDEBIDOS					2.081,15		2.081,15
* 2018.381 DEL PRESUPUESTO CORRIENTE					2.081,15		2.081,15
2018.38206 REINTEGROS DEL FONDO SOCIAL EUROPEO	1.563,29	1.736,60			144.081,07	229.877,70	373.958,77
2018.38250 REINT.INEM.ESC.TALLER,CASAS DE	1.426,50				1.426,50	190.274,88	191.701,38
2018.38252 REINTEGROS INEM PROMOCION EMPLEO AUTONOMO					2.250,00	375,00	2.625,00
2018.38258 REINTEGROS INEM EMPLEO PUBLICO INSTITUCIONAL						173,91	173,91
2018.38264 REINTEGROS FSE. PROGRAMA OP. 2007-2013		172.480,07			220.298,67	427.236,89	647.535,56
2018.38268 REINTEGROS FORMACIÓN PARA EL EMPLEO	18.935,78	273.952,13			809.008,67	813.018,87	1.622.027,54
2018.38270 REINTEGROS POLITICAS ACTIVAS DE EMPLEO-SEPE	14.799,99				104.578,64	114.516,17	219.094,81
* 2018.382 DE SUBVENCIONES COFINANCIADAS	36.725,56	448.168,80			1.281.643,55	1.775.473,42	3.057.116,97
2018.39101 INTERESES DE DEMORA	5.111,49	82.756,90			199.602,14	274.444,80	474.046,94



Cuenta General 2018

Aplicación Presupuestaria Descripción	Pte. Notificar	Suspendidos	A/F Solicitado	A/F Concedido	En periodo volunt.	En periodo ejecutivo	Total Der.Ptes.Cobro
2018.39103 MULTAS Y SANCIONES ADMINISTRAT					3.125,50	1.562,75	4.688,25
* 2018.391 RECARGOS, MULTAS Y COSTAS	5.111,49	82.756,90			202.727,64	276.007,55	478.735,19
2018.42000 PARA GASTOS GENERALES DE FUNCIONAMIENTO	10.146.612,00				10.146.612,00		10.146.612,00
2018.42002 ACTUACIONES COFINANCIADAS POR EL F.S.E.	5.582.214,00				5.582.214,00		5.582.214,00
2018.42013 ACTUACIONES COFINANCIADAS FSE-POEJ	13.173.553,00				13.173.553,00		13.173.553,00
* 2018.420 DE LA CONSEJERÍA A LA QUE ESTÁ ADSCRITO	28.902.379,00				28.902.379,00		28.902.379,00
** TOTAL	28.944.216,05	530.925,70			30.388.831,34	2.051.480,97	32.440.312,31

LQP-M326
EJERCICIOS CERRADOS

Apl.Presupues Descripción	Pte. Notificar	Suspendidos	A/F Solicitado	A/F Concedido	En periodo volunt.	En periodo ejecutivo	Total Der.Ptes.Cobro
2004.38000 DE EJERCICIOS CERRADOS					45.512,28	63.378,35	108.890,63
2004.68201 DEL F.S.E.					30.124,35	34.534,05	64.658,40
2004.68252 REINTEGROS INEM.PROMOCION EMPLEO AUTONOMO						3.200,50	3.200,50
2005.38203 REINTEGROS PLAN FIP					85.996,60	26.354,87	112.351,47
2005.38206 REINTEGROS DEL FONDO SOCIAL EUROPEO					90.200,08	9.396,95	99.597,03
2005.68000 DE EJERCICIOS CERRADOS						2.180,95	2.180,95
2005.68201 DEL F.S.E.					699.471,09	755.030,66	1.454.501,75
2005.68252 REINTEGROS INEM.PROMOCION EMPLEO AUTONOMO						41.280,13	41.280,13
2005.68253 REINTEGROS INEM.INTEGRACION LA					14.878,50	600,29	15.478,79
2006.38203 REINTEGROS PLAN FIP						177.336,04	177.336,04
2006.38206 REINTEGROS DEL FONDO SOCIAL EUROPEO					6.185,37	2.339,67	8.525,04
2006.38253 REINTEGROS INEM INTEGRACION LA					8.087,96	18.500,64	26.588,60
2006.38258 REINTEGROS INEM EMPLEO PUBLICO INSTITUCIONAL						182,84	182,84
2006.38259 REINTEGROS INEM FOMENTO DESARROLLO LOCAL						5.863,58	5.863,58
2006.68201 DEL F.S.E.	5.827,78				245.310,65	579.028,18	824.338,83
2006.68252 REINTEGROS INEM.PROMOCION EMPLEO AUTONOMO						6.468,72	6.468,72
2006.68253 REINTEGROS INEM.INTEGRACION LA					11.877,54	23.163,56	35.041,10
2007.38000 DE EJERCICIOS CERRADOS						2.987,38	2.987,38



Cuenta General 2018

Apl.Presupues Descripción	Pte. Notificar	Suspendidos	A/F Solicitado	A/F Concedido	En periodo volunt.	En periodo ejecutivo	Total Der.Ptes.Cobro
2007.38206 REINTEGROS DEL FONDO SOCIAL EUROPEO					6.583,16	40.883,45	47.466,61
2007.38253 REINTEGROS INEM INTEGRACION LA					2.138,08	24.134,80	26.272,88
2007.38264 REINTEGROS FSE.PROGRAMA OPERATIVO 2007-2013					4.259,52		4.259,52
2007.68201 DEL F.S.E.					45.680,97	150.618,64	196.299,61
2007.68252 REINTEGROS INEM.PROMOCION EMPLEO AUTONOMO						3.356,71	3.356,71
2007.68253 REINTEGROS INEM.INTEGRACION LA						813,14	813,14
2008.38000 DE EJERCICIOS CERRADOS						1.948,68	1.948,68
2008.38203 REINTEGROS PLAN FIP		32.768,70			37.227,59	21.046,99	58.274,58
2008.38206 REINTEGROS DEL FONDO SOCIAL EUROPEO					38.958,90	108.085,16	147.044,06
2008.38252 REINTEGROS INEM PROMOCION EMPLEO AUTONOMO						12.209,28	12.209,28
2008.38253 REINTEGROS INEM INTEGRACION LA					33.511,25	41.758,67	75.269,92
2008.38264 REINTEGROS FSE. PROGRAMA OP. 2007-2013					19.030,15	30.986,31	50.016,46
2008.68201 DEL F.S.E.					17.522,22	78.743,08	96.265,30
2008.68252 REINTEGROS INEM.PROMOCION EMPLEO AUTONOMO						4.728,20	4.728,20
2008.68253 REINTEGROS INEM.INTEGRACION LA						4.598,99	4.598,99
2009.38000 DE EJERCICIOS CERRADOS					6.054,58		6.054,58
2009.38203 REINTEGROS PLAN FIP					5.226,31	16.943,57	22.169,88
2009.38206 REINTEGROS DEL FONDO SOCIAL EUROPEO					149.403,41	110.126,89	259.530,30
2009.38252 REINTEGROS INEM PROMOCION EMPLEO AUTONOMO						32.912,80	32.912,80
2009.38253 REINTEGROS INEM INTEGRACION LA					63.705,15	97.614,48	161.319,63
2009.38256 REINT.INEM PLANES CONTRATAAC.TR					5.225,20	17.618,13	22.843,33
2009.38258 REINTEGROS INEM EMPLEO PUBLICO INSTITUCIONAL						16.838,82	16.838,82
2009.38260 REINTEGROS INEM PROGRAMAS EXPE						202.250,96	202.250,96
2009.38264 REINTEGROS FSE. PROGRAMA OP. 2007-2013					94.987,60	478.706,95	573.694,55
2009.39101 INTERESES DE DEMORA						1.301,72	1.301,72
2009.68201 DEL F.S.E.					16.782,00	55.913,01	72.695,01
2009.68253 REINTEGROS INEM.INTEGRACION LA					2.176,68	30.108,11	32.284,79
2010.38000 DE EJERCICIOS CERRADOS					18.974,97	51.942,63	70.917,60



Cuenta General 2018

Apl.Presupues Descripción	Pte. Notificar	Suspendidos	A/F Solicitado	A/F Concedido	En periodo volunt.	En periodo ejecutivo	Total Der.Ptes.Cobro
2010.38203 REINTEGROS PLAN FIP						31.183,01	31.183,01
2010.38206 REINTEGROS DEL FONDO SOCIAL EUROPEO						9.799,10	9.799,10
2010.38252 REINTEGROS INEM PROMOCION EMPLEO AUTONOMO						59.311,23	59.311,23
2010.38253 REINTEGROS INEM INTEGRACION LA					13.132,55	38.579,10	51.711,65
2010.38254 REINTEGROS INEM PLAN FORMACION CONTINUA						13.572,58	13.572,58
2010.38256 REINT.INEM PLANES CONTRATAC.TR						47.380,94	47.380,94
2010.38264 REINTEGROS FSE. PROGRAMA OP. 2007-2013					8.355,79	257.355,32	265.711,11
2010.38267 REINTEGROS PLAN EXTR. ORIEN.,F						22.918,82	22.918,82
2010.39101 INTERESES DE DEMORA	2.454,31				2.454,31		2.454,31
2011.38000 DE EJERCICIOS CERRADOS					3.405,45	56.115,34	59.520,79
2011.38203 REINTEGROS PLAN FIP						16.153,82	16.153,82
2011.38250 REINT.INEM.ESC.TALLER,CASAS DE						776,19	776,19
2011.38252 REINTEGROS INEM PROMOCION EMPLEO AUTONOMO						103.127,65	103.127,65
2011.38253 REINTEGROS INEM INTEGRACION LA					8.973,34	104.416,67	113.390,01
2011.38254 REINTEGROS INEM PLAN FORMACION CONTINUA						143.127,88	143.127,88
2011.38255 REINTEGROS INEM AGENCIAS DESARROLLO LOCAL						4.979,67	4.979,67
2011.38256 REINT.INEM PLANES CONTRATAC.TR						99.523,09	99.523,09
2011.38258 REINTEGROS INEM EMPLEO PUBLICO INSTITUCIONAL						39.960,81	39.960,81
2011.38264 REINTEGROS FSE. PROGRAMA OP. 2007-2013					30.572,56	645.548,67	676.121,23
2011.39101 INTERESES DE DEMORA						1.899,84	1.899,84
2011.68252 REINTEGROS INEM.PROMOCION EMPLEO AUTONOMO					440,12	451,06	891,18
2012.38000 DE EJERCICIOS CERRADOS						151.948,33	151.948,33
2012.38250 REINT.INEM.ESC.TALLER,CASAS DE						6.760,07	6.760,07
2012.38252 REINTEGROS INEM PROMOCION EMPLEO AUTONOMO						344.079,11	344.079,11
2012.38253 REINTEGROS INEM INTEGRACION LA					2.321,19	53.218,49	55.539,68
2012.38254 REINTEGROS INEM PLAN FORMACION CONTINUA						187.816,05	187.816,05
2012.38255 REINTEGROS INEM AGENCIAS DESARROLLO LOCAL						23.246,48	23.246,48
2012.38256 REINT.INEM PLANES CONTRATAC.TR						44.806,87	44.806,87



Cuenta General 2018

Apl.Presupues Descripción	Pte. Notificar	Suspendidos	A/F Solicitado	A/F Concedido	En periodo volunt.	En periodo ejecutivo	Total Der.Ptes.Cobro
2012.38257 REINT.INEM INFORMAC.ORIENT.BUS						1.962,75	1.962,75
2012.38264 REINTEGROS FSE. PROGRAMA OP. 2007-2013					1.473,46	753.381,35	754.854,81
2012.38268 REINTEGROS FORMACIÓN PARA EL EMPLEO						117.082,99	117.082,99
2012.39101 INTERESES DE DEMORA	32,07				32,07	1.386,96	1.419,03
2013.38000 DE EJERCICIOS CERRADOS						5.894,39	5.894,39
2013.38252 REINTEGROS INEM PROMOCION EMPLEO AUTONOMO						51.333,14	51.333,14
2013.38253 REINTEGROS INEM INTEGRACION LA						12.255,42	12.255,42
2013.38254 REINTEGROS INEM PLAN FORMACION CONTINUA						13.645,28	13.645,28
2013.38264 REINTEGROS FSE. PROGRAMA OP. 2007-2013						94.287,57	94.287,57
2013.38268 REINTEGROS FORMACIÓN PARA EL EMPLEO						106.371,29	106.371,29
2013.39101 INTERESES DE DEMORA						22.770,00	22.770,00
2014.38000 DE EJERCICIOS CERRADOS						17.890,09	17.890,09
2014.38252 REINTEGROS INEM PROMOCION EMPLEO AUTONOMO						75.657,36	75.657,36
2014.38253 REINTEGROS INEM INTEGRACION LA						21.106,39	21.106,39
2014.38264 REINTEGROS FSE. PROGRAMA OP. 2007-2013		166.243,95			166.243,95	264.096,04	430.339,99
2014.38268 REINTEGROS FORMACIÓN PARA EL EMPLEO						142.811,07	142.811,07
2014.39101 INTERESES DE DEMORA		47.137,82			47.137,82	63.847,72	110.985,54
2014.39103 MULTAS Y SANCIONES ADMINISTRAT						1.250,00	1.250,00
2015.38206 REINTEGROS DEL FONDO SOCIAL EUROPEO						6.125,00	6.125,00
2015.38252 REINTEGROS INEM PROMOCION EMPLEO AUTONOMO						19.302,93	19.302,93
2015.38253 REINTEGROS INEM INTEGRACION LA					3.907,00	17.688,57	21.595,57
2015.38255 REINTEGROS INEM AGENCIAS DESARROLLO LOCAL						580,89	580,89
2015.38264 REINTEGROS FSE. PROGRAMA OP. 2007-2013					1.750,00	316.846,03	318.596,03
2015.38268 REINTEGROS FORMACIÓN PARA EL EMPLEO						172.684,06	172.684,06
2015.39101 INTERESES DE DEMORA					1.346,73	60.647,35	61.994,08
2015.42000 PARA GASTOS GENERALES DE FUNCIONAMIENTO	4.780.800,00				4.780.800,00		4.780.800,00
2015.42002 ACTUACIONES COFINANCIADAS POR EL F.S.E.	6.603.925,00				6.603.925,00		6.603.925,00
2015.42013 ACTUACIONES COFINANCIADAS FSE-POEJ	9.497.348,00				9.497.348,00		9.497.348,00



Cuenta General 2018

Apl.Presupues Descripción	Pte. Notificar	Suspendidos	A/F Solicitado	A/F Concedido	En periodo volunt.	En periodo ejecutivo	Total Der.Ptes.Cobro
2015.72000 PARA OPERACIONES DE CAPITAL	89.270,00				89.270,00		89.270,00
2016.38203 REINTEGROS PLAN FIP					2.887,50	2.887,50	5.775,00
2016.38206 REINTEGROS DEL FONDO SOCIAL EUROPEO					900,00	101.498,75	102.398,75
2016.38252 REINTEGROS INEM PROMOCION EMPLEO AUTONOMO						4.923,28	4.923,28
2016.38253 REINTEGROS INEM INTEGRACION LA						976,68	976,68
2016.38264 REINTEGROS FSE. PROGRAMA OP. 2007-2013						79.121,98	79.121,98
2016.38268 REINTEGROS FORMACIÓN PARA EL EMPLEO		6.369,96			29.397,76	252.915,60	282.313,36
2016.38270 REINTEGROS POLITICAS ACTIVAS DE EMPLEO-SEPE						24.698,77	24.698,77
2016.39101 INTERESES DE DEMORA		1.181,50			3.918,38	49.509,64	53.428,02
2016.42000 PARA GASTOS GENERALES DE FUNCIONAMIENTO	2.114.649,00				2.114.649,00		2.114.649,00
2016.42002 ACTUACIONES COFINANCIADAS POR EL F.S.E.	8.407.683,00				8.407.683,00		8.407.683,00
2016.42013 ACTUACIONES COFINANCIADAS FSE-POEJ	9.833.891,00				9.833.891,00		9.833.891,00
2016.72000 PARA OPERACIONES DE CAPITAL	2.646.020,00				2.646.020,00		2.646.020,00
2017.38206 REINTEGROS DEL FONDO SOCIAL EUROPEO					18.575,08	109.618,22	128.193,30
2017.38253 REINTEGROS INEM INTEGRACION LA					1.465,06	3.665,47	5.130,53
2017.38264 REINTEGROS FSE. PROGRAMA OP. 2007-2013		44.888,22			53.574,29	211.785,14	265.359,43
2017.38268 REINTEGROS FORMACIÓN PARA EL EMPLEO	2.689,41	220.096,01			247.339,70	838.434,80	1.085.774,50
2017.38270 REINTEGROS POLITICAS ACTIVAS DE EMPLEO-SEPE					19.263,40	73.684,19	92.947,59
2017.39101 INTERESES DE DEMORA	678,35	50.124,40			65.695,08	217.932,00	283.627,08
2017.42002 ACTUACIONES COFINANCIADAS POR EL F.S.E.	1.261.162,00				1.261.162,00		1.261.162,00
2017.42013 ACTUACIONES COFINANCIADAS FSE-POEJ	9.809.371,00				9.809.371,00		9.809.371,00
* TOTAL	55.055.800,92	568.810,56			57.583.773,75	10.228.630,38	67.812.404,13



Cuenta General 2018

6.23.7 Acreedores por operaciones devengadas.

Cuenta 41300000	
Económico y Denominación	Importe €
16200 Formación y perfeccionamiento del personal	4.500,00
22101 Agua	560,77
22109 Otros suministros	2.598,90
22605 Remuneraciones a agentes mediadores independientes	1.070.728,49
22700 Limpieza y aseo	27.329,73
22701 Trabaj. realiz. por otras empresas y profes..-Seguridad	1.119,67
Total general	1.106.837,56

41300411	
Económico y denominación	Importe €
20200 Arrendamientos de edificios	328,38
22100 Energía eléctrica	17.082,93
22101 Agua	1.212,70
22606 Reuniones, conferencias y cursos	21.719,40
22701 Trabajos realizados por otras empresas y profesionales.-Seguridad	39.121,66
22706 Estudios y trabajos técnicos	31.860,34



Cuenta General 2018

41300411	
Económico y denominación	Importe €
62100 Inversión nueva asociada funcionam.operativ.serv.-Edificios	7.639,61
62200 Inversión nueva asociada funcionam.operativ.serv.-Instalaciones técnicas	1.132,56
Total general	120.097,58

6.24. INDICADORES FINANCIEROS, PATRIMONIALES Y PRESUPUESTARIOS.

6.24.1. Indicadores financieros y patrimoniales.

a) LIQUIDEZ INMEDIATA:	:	Fondos líquidos	4.975.447,72	=	0,49
		Pasivo corriente	10.256.841,68		
<hr/>					
b) LIQUIDEZ A CORTO PLAZO	:	Fondos líquidos + Derechos pendientes de cobro	135.545.328,11	=	13,22
		Pasivo corriente	10.256.841,68		
<hr/>					
c) LIQUIDEZ GENERAL	:	Activo Corriente	135.545.328,11	=	13,22
		Pasivo corriente	10.256.841,68		
<hr/>					



Cuenta General 2018

d) ENDEUDAMIENTO POR HABITANTE	Pasivo corriente + Pasivo no corriente	10.256.841,68	
	-----	-----	= 6,94
	Número de habitantes	1478509	

e) ENDEUDAMIENTO	Pasivo corriente + Pasivo no corriente	10.256.841,68	
	-----	-----	= 0,07
	Pasivo corriente + Pasivo no corriente + Patrimonio neto	140.747.270,63	

f) RELACIÓN DE ENDEUDAMIENTO	Pasivo corriente	10.256.841,68	
	-----	-----	= 0,00
	Pasivo no corriente	0,00	

g) CASH-FLOW	Pasivo corriente + Pasivo no corriente	10.256.841,68	
	-----	-----	= -15,28
	Flujos netos de gestión	-671.475,16	

h) RATIOS DE LA CUENTA DEL RESULTADO ECONÓMICO PATRIMONIAL

1) Estructura de los ingresos

INGRESOS DE GESTIÓN ORDINARIA (IGOR)			
ING.TRIB / IGOR	TRANFS / IGOR	VN y PS / IGOR	Resto IGOR / IGOR
0,00	1,00	0,00	0,00



2) Estructura de los gastos

GASTOS DE GESTIÓN ORDINARIA (GGOR)			
G. PERS. / GGOR	TRANFS / GGOR	APROV / GGOR	Resto GGOR / GGOR
0,27	0,69	0,00	0,04

3) Cobertura de los gastos corrientes	:	Gastos de gestión ordinaria	72.183.740,82	=	0,80
		Ingresos de gestión ordinaria	90.163.114,38		

6.24.2. Indicadores presupuestarios.

a) Del presupuesto de gastos corrientes:

1) EJECUCIÓN DEL PRESUPUESTO DE GASTOS	:	Obligaciones reconocidas netas	74.929.091,14	=	0,49
		Créditos totales	154.186.246,38		
<hr/>					
2) REALIZACIÓN DE PAGOS	:	Pagos realizados	73.019.600,60	=	0,97
		Obligaciones reconocidas netas	74.929.091,14		
<hr/>					
3) GASTO POR HABITANTE	:	Obligaciones reconocidas netas	74.929.091,14	=	50,68
		Número de habitantes	1.478.509		



Cuenta General 2018

		Obligaciones reconocidas netas (Capítulo 6 + 7)	921.040,64		
4) INVERSIÓN POR HABITANTE		-----	-----	=	0,62
		Número de habitantes	1.478.509		
		Obligaciones reconocidas netas (Capítulo 6 + 7)	921.040,64		
5) ESFUERZO INVERSOR	:	-----	-----	=	0,01
		Total obligaciones reconocidas netas	74.929.091,14		
<hr/>					
		Obligaciones pendientes de pago x 365	696.964.047,10		
6) PERIODO MEDIO DE PAGO	:	-----	-----	=	9,30
		Obligaciones reconocidas netas	74.929.091,14		
b) Del presupuesto de ingresos corriente:					
		Derechos reconocidos netos	92.080.121,56		
1) EJECUCIÓN DEL PRESUPUESTO DE INGRESOS	:	-----	-----	=	0,60
		Previsiones definitivas	154.186.246,38		
<hr/>					
		Recaudación neta	59.639.809,25		
2) REALIZACIÓN DE COBROS	:	-----	-----	=	0,65
		Derechos reconocidos netos	92.080.121,56		
<hr/>					
		Derechos pendientes de cobro x 365	11.840.713.993,15		
3) PERIODO MEDIO DE COBRO	:	-----	-----	=	128,59
		Derechos reconocidos netos	92.080.121,56		

Cuenta General 2018

	Resultado presupuestario ajustado	71.070.001,04		
4) SUPERÁVIT (O DÉFICIT) POR HABITANTE	-----	-----	=	48,07
	número de habitantes	1.478.509		
c) De presupuestos cerrados:				
	Pagos	6.382.562,73		
1) REALIZACIÓN DE PAGOS	-----	-----	=	1,00
	Saldo inicial de obligaciones (+/- modificaciones y anulaciones)	6.382.562,73		
<hr/>				
	Cobros	21.474.572,43		
2) REALIZACIÓN DE COBROS	-----	-----	=	0,24
	Saldo inicial de derechos (+/- modificaciones y anulaciones)	90.099.555,00		

6.25. INFORMACIÓN SOBRE EL COSTE DE LAS ACTIVIDADES.

De acuerdo con el apartado 1 de la disposición transitoria cuarta de la Orden de 27 de junio de 2017, del Consejero de Hacienda y Administraciones Públicas, en tanto no se desarrollen sistemas y procedimientos que permitan confeccionar de forma adecuada el presente apartado de la Memoria, no será obligatoria su cumplimentación. No habiéndose desarrollado los indicados sistemas y procedimientos no se puede rendir información sobre el coste de actividades.

6.26. INDICADORES DE GESTIÓN.

De acuerdo con el apartado 1 de la disposición transitoria cuarta de la Orden de 27 de junio de 2017, del Consejero de Hacienda y Administraciones Públicas, en tanto no se desarrollen sistemas y procedimientos que permitan confeccionar de forma adecuada el presente apartado de la Memoria, no será obligatoria su cumplimentación. No habiéndose desarrollado los indicados sistemas y procedimientos no se puede rendir información sobre indicadores de gestión.

6.27. HECHOS POSTERIORES AL CIERRE.

En este apartado se informará sobre:

a) Los hechos posteriores que pongan de manifiesto circunstancias que ya existían en la fecha de cierre del ejercicio y que, por aplicación de las normas de registro y valoración, hayan supuesto la inclusión de un ajuste en las cifras contenidas en los documentos que integran las cuentas anuales.

Sin datos.

b) Los hechos posteriores que pongan de manifiesto circunstancias que ya existían en la fecha de cierre del ejercicio que no hayan supuesto, de acuerdo con su naturaleza, la inclusión de un ajuste en las cifras contenidas en las cuentas anuales, si bien la información contenida en la memoria debe ser modificada de acuerdo con dicho hecho posterior.

Sin datos.

c) Los hechos posteriores que muestren condiciones que no existían al cierre del ejercicio y que sean de tal importancia que, si no se suministra información al respecto, podría afectar a la capacidad de evaluación de los usuarios de las cuentas anuales.

Sin datos.

6.28. NOTA SOBRE TRANSICIÓN NUEVO PLAN.

El apartado 1 de la disposición transitoria tercera de la Orden de 27 de junio de 2017, del Consejero de Hacienda y Administración Pública, por la que se aprueba el Plan General de Contabilidad Pública de la Región de Murcia, establece que en las primeras cuentas anuales que se formulen aplicando el mismo, no se reflejarán en el balance, en la cuenta del resultado económico patrimonial ni en el resto de estados que incluyan información comparativa, las cifras relativas al ejercicio o ejercicios anteriores. Sin perjuicio de ello, en la memoria de dichas cuentas se reflejarán el balance y la cuenta del resultado económico patrimonial incluidos en las cuentas anuales del ejercicio anterior.

Por su parte, el apartado 2 de la misma disposición transitoria establece que en la memoria de las primeras cuentas que se formulen aplicando el mismo, se creará un apartado en el que se incluirá una explicación de las principales diferencias entre los criterios aplicados en el ejercicio anterior y los actuales, de los ajustes que proceda realizar previamente al asiento de apertura, así como la cuantificación del impacto que produce esta variación de criterios contables en el patrimonio neto de la entidad.

En virtud de todo ello se elabora este apartado de la memoria.

BALANCE Y CUENTA DEL RESULTADO ECONÓMICO PATRIMONIAL DEL EJERCICIO 2017.

Como consecuencia de la entrada en vigor del nuevo Plan General de Contabilidad Pública, la estructura de las cuentas anuales se ha modificado ajustándose a lo dispuesto en la mencionada Resolución. Como consecuencia de este cambio no resulta posible la comparación con las cuentas anuales del ejercicio 2018 con las del ejercicio precedente por lo que se adjunta, como Anexo el Balance y Cuenta del resultado económico patrimonial del ejercicio 2017.

ASIENTO DE APERTURA EN 2018.

La disposición transitoria primera del PGCPRM recoge las reglas generales para la aplicación del mismo en el primer ejercicio que se formulen cuentas anuales. En aplicación de esta norma, se ha efectuado el asiento de apertura de 2018 que figura como Anexo, sobre el que se realizan las siguientes consideraciones:

- Antigua cuenta 100 Patrimonio.

El saldo de la cuenta 100 "Patrimonio" pasa a la cuenta 120 "Resultados de ejercicios anteriores".

Cuenta antigua	D/H	Saldo	Cuenta nueva	D/H	Saldo
100	H	80.661.311,87	120	H	80.661.311,87

- Antigua cuenta 101 Patrimonio recibido en adscripción.

La disposición transitoria segunda del PGCPRM, que establece una serie de reglas específicas para la valoración y registro de determinadas partidas, indica en su punto a) con respecto al patrimonio recibido en adscripción, que el saldo de la cuenta representativa en el anterior Plan General de Contabilidad Pública de dicho patrimonio, se saldará contra la cuenta 101, "Patrimonio recibido", a través de la cuenta 1011, "Aportación de bienes y derechos". Por ello:

Cuenta antigua	D/H	Saldo	Cuenta nueva	D/H	Saldo
101	H	19.385.993,34	1011	H	19.385.993,34

- Antigua cuenta 103 Patrimonio recibido en cesión.

La disposición transitoria segunda del PGCPRM indica en su punto d) con respecto al patrimonio recibido en cesión que el saldo de la cuenta representativa en el anterior Plan General de Contabilidad Pública del patrimonio recibido en cesión se saldará contra la cuenta 120, "Resultados de ejercicios anteriores", por el importe de la amortización acumulada correspondiente a los bienes recibidos en cesión que sean amortizables y contra la cuenta 130, "Subvenciones para la financiación del inmovilizado no financiero y de activos en estado de venta", por el saldo restante de la cuenta. Por ello,

Cuenta antigua	D/H	Saldo	Cuenta nueva	D/H	Saldo
103	H	330.400,00	120	H	27.228,58
			130	H	303.171,42

- Antigua cuenta 120 Resultados positivos de ejercicios anteriores.

El saldo de la cuenta 120 “Resultados positivos de ejercicios anteriores” pasa a la cuenta 120 “Resultados de ejercicios anteriores”.

Cuenta antigua	D/H	Saldo	Cuenta nueva	D/H	Saldo
120	H	52.481.069,57	120	H	52.481.069,57

- Antigua cuenta 121 Resultados negativos de ejercicios anteriores.

El saldo de la cuenta 121 “Resultados negativos de ejercicios anteriores” pasa a la cuenta 120 “Resultados de ejercicios anteriores”.

Cuenta antigua	D/H	Saldo	Cuenta nueva	D/H	Saldo
121	D	40.550.718,94	120	D	40.550.718,94

- Subgrupo 21 Inmovilizaciones inmateriales del antiguo PGCPRM.

Los saldos existentes en esta agrupación del antiguo Plan se han convertido en las equivalentes existentes dentro del subgrupo 20 “Inmovilizaciones intangibles” del nuevo PGCPRM. Por ello:

Cuenta antigua	D/H	Saldo	Cuenta nueva	D/H	Saldo
215	D	3.383.919,02	206	D	3.383.919,02

- Subgrupo 22 Inmovilizaciones materiales del antiguo PGCPRM.

Los saldos existentes en esta agrupación del antiguo Plan se han convertido en las equivalentes existentes dentro del subgrupo 21 “Inmovilizaciones materiales” del nuevo PGCPRM, 22 “Inversiones inmobiliarias” (inmuebles arrendados), o del subgrupo 23 “Inmovilizaciones materiales e inversiones inmobiliarias en curso”. Por ello:

Cuenta antigua	D/H	Saldo	Cuenta nueva	D/H	Saldo
2200	D	4.515.648,34	210	D	4.515.648,34
2210	D	20.738.310,39	211	D	20.721.314,79
			2310	D	16.995,60
222	D	1.683.562,34	215	D	1.652.601,95
			235	D	30.960,39
2230	D	475.325,74	214	D	646.109,04



Cuenta General 2018

Cuenta antigua	D/H	Saldo	Cuenta nueva	D/H	Saldo
2240	D	170.783,30			
2260	D	3.028.044,58			
2262	D	295.554,81			
2263	D	1.293.311,93			
2264	D	32.242,72	216	D	4.649.154,04
227	D	2.645.848,54	217	D	2.645.848,54
2280	D	59.758,19	218	D	59.758,19
2291	D	16.547,34			
2292	D	20.584,66			
2299	D	774.330,50	219	D	811.462,5

- Subgrupo 28 Amortización acumulada del antiguo Plan.

El anterior Plan únicamente distinguía dos cuentas de amortizaciones, la 281 para la "Amortización acumulada del inmovilizado inmaterial" y la 282 para la "Amortización acumulada del inmovilizado material". El nuevo PGCPRM, sin embargo, contempla una cuenta específica para cada tipo de elemento del inmovilizado. Por ello, y en base a la información de detalle existente, se ha procedido en el asiento de apertura a realizar la siguiente distribución en cuentas:

Cuenta antigua	D/H	Saldo	Cuenta nueva	D/H	Saldo
281	H	2.983.205,28	2806	H	2.983.205,28
282	H	10.085.507,51	2811	H	2.305.669,99
			2814	H	599.907,29
			2815	H	971.507,05
			2816	H	3.258.792,65
			2817	H	2.411.041,63
			2818	H	48.333,66
			2819	H	490.255,24

- Antigua cuenta 408 Acreedores por devolución de ingresos.

El saldo de la cuenta 408 “Acreedores por devolución de ingresos” pasa a la cuenta 418 “Acreedores por devolución de ingresos y otras minoraciones”.

Cuenta antigua	D/H	Saldo	Cuenta nueva	D/H	Saldo
408	H	8.610.395,03	418	H	8.610.395,03

- Antiguas cuentas 409 Acreedores por obligaciones pendientes aplicación a Presupuesto y 411 Acreedores por periodificación de gastos presupuestarios.

El saldo de las cuentas 409 “Obligaciones pendientes aplicación a Presupuesto” y de la cuenta 411 “Acreedores por periodificación de gastos presupuestarios” pasa a recogerse en la cuenta 413 “Acreedores por operaciones devengadas”

Cuenta antigua	D/H	Saldo	Cuenta nueva	D/H	Saldo
409	H	1.286.919,41	413	H	1.286.919,41
411	H	666.767,18	413	H	666.767,18

CUANTIFICACIÓN DEL IMPACTO EN EL PATRIMONIO NETO DE LOS CAMBIOS DE CRITERIOS CONTABLES EN EL ASIENTO DE APERTURA

Cuenta antigua	D/H	Justificación	Movimiento D cuenta 120	Movimiento H cuenta 120
100	H	Criterios establecidos por el nuevo Plan		80.661.311,87
103	H	Criterios establecidos por el nuevo Plan		27.228,58
120	H	Criterios establecidos por el nuevo Plan		52.481.069,57
121	D	Criterios establecidos por el nuevo Plan	40.550.718,94	
SUMA de MOVIMIENTOS			40.550.718,94	133.169.610,02
Saldo inicial de la cuenta 120 01.01.2018				92.618.891,08



ANEXO BALANCE Y CUENTA DEL RESULTADO ECONÓMICO PATRIMONIAL DEL EJERCICIO 2017

BALANCE 2017

COMUNIDAD AUTONOMA "REGION DE MURCIA".	Ejercicio 2017	Ejercicio 2016
ACTIVO.		
A)INMOVILIZADO	25.873.703,06	25.548.912,11
I)INVERSIONES DESTINADAS AL USO GENERAL	0,00	0,00
1)TERRENOS Y BIENES NATURALES		
200	0,00	0,00
2)INFRAESTRUCTURAS Y BIENES DESTINADOS AL USO GENERAL.		
201	0,00	0,00
3)BIENES COMUNALES		
202	0,00	0,00
4)BIENES DE PATRIMONIO HISTORICO, ARTISTICO Y NATURAL.		
208	0,00	0,00
II)INMOVILIZACIONES INMATERIALES	400.713,74	410.861,75
1)GASTOS DE INVESTIGACION Y DESARROLLO		
210	0,00	0,00
2)PROPIEDAD INDUSTRIAL		
212	0,00	0,00
3)APLICACIONES INFORMÁTICAS		
215	3.383.919,02	3.534.097,71
4)PROPIEDAD INTELECTUAL		
216	0,00	0,00



Cuenta General 2018

COMUNIDAD AUTONOMA "REGION DE MURCIA".	Ejercicio 2017	Ejercicio 2016
5)DERECHOS SOBRE BIENES EN REGIMEN DE ARRENDAMIENTO FINANCIERO.		
217	0,00	0,00
6)DERECHOS SOBRE CONSTRUCCIONES		
218	0,00	0,00
7)AMORTIZACIONES		
281	2.983.205,28-	3.123.235,96-
III)INMOVILIZACIONES MATERIALES	25.472.989,32	25.138.050,36
1)TERRENOS Y CONSTRUCCIONES		
220,221	25.253.958,73	24.825.500,34
2)INSTALACIONES TECNICAS Y MAQUINARIA		
222,223	2.158.888,08	1.966.056,99
3)UTILLAJE Y MOBILIARIO		
224,226	4.819.937,34	4.817.265,30
4)OTRO INMOVILIZADO		
227,228,229	3.325.712,68	3.618.957,12
5)AMORTIZACIONES		
282	10.085.507,51-	10.089.729,39-
IV)INVERSIONES GESTIONADAS	0,00	0,00
1)INVERSIONES GESTIONADAS PARA OTROS ENTES PUBLICOS.		
230	0,00	0,00
V)INVERSIONES FINANCIERAS PERMANENTES	0,00	0,00
1)CARTERA DE VALORES A LARGO PLAZO		
250,251,256	0,00	0,00
2)OTRAS INVERSIONES Y CREDITOS A LARGO PLAZO		



Cuenta General 2018

COMUNIDAD AUTONOMA "REGION DE MURCIA".	Ejercicio 2017	Ejercicio 2016
252,253,257	0,00	0,00
3)FIANZAS Y DEPOSITOS CONSTITUIDOS A LARGO PLAZO		
260,265	0,00	0,00
4)PROVISIONES		
297	0,00	0,00
B)GASTOS A DISTRIBUIR VARIOS EJERCICIOS	0,00	0,00
27	0,00	0,00
C)ACTIVO CIRCULANTE	124.640.346,01	109.472.568,69
I)EXISTENCIAS	0,00	0,00
1)COMERCIALES		
30	0,00	0,00
2)MATERIAS PRIMAS Y OTROS APROVISIONAMIENTOS		
31,32	0,00	0,00
3)PRODUCTOS EN CURSO SEMITERMINADOS		
33,34	0,00	0,00
4)PRODUCTOS TERMINADOS		
35	0,00	0,00
5)SUBPRODUCTOS, RESIDUOS Y MATERIAL RECUPERADO		
36	0,00	0,00
6)PROVISIONES		
39	0,00	0,00
II)DEUDORES	118.472.387,19	109.168.166,02
1)DEUDORES PRESUPUESTARIOS		
43	90.099.555,00	74.878.850,85



Cuenta General 2018

COMUNIDAD AUTONOMA "REGION DE MURCIA".	Ejercicio 2017	Ejercicio 2016
2)DEUDORES NO PRESUPUESTARIOS		
44	0,00	1.576.760,50
3)DEUDORES POR ADMINISTRACION DE RECURSOS POR CUENTA DE OTRO		
45	0,00	0,00
4)ADMINISTRACIONES PUBLICAS		
470,471,472.	0,00	0,00
5)OTROS DEUDORES		
550,555,556,558.	37.576.910,46	42.900.000,00
6)PROVISIONES		
-490-	9.204.078,27-	10.187.445,33-
III)INVERSIONES FINANCIERAS TEMPORALES	0,00	0,00
1)CARTERA DE VALORES A CORTO PLAZO		
540,541,546,-549-	0,00	0,00
2)OTRAS INVERSIONES Y CREDITOS A CORTO PLAZO		
542,543,544,545,547,548	0,00	0,00
3)FIANZAS Y DEPOSITOS CONSTITUIDOS A CORTO PLAZO		
565,566	0,00	0,00
4)PROVISIONES		
-597-,-598-	0,00	0,00
5)OPERACIONES DE INTERCAMBIO FINANCIERO		
5479	0,00	0,00
IV)TESORERIA	6.167.958,82	304.402,67
57	6.167.958,82	304.402,67
V)AJUSTES POR PERIODIFICACION	0,00	0,00



Cuenta General 2018

COMUNIDAD AUTONOMA "REGION DE MURCIA".	Ejercicio 2017	Ejercicio 2016
480,580	0,00	0,00
TOTAL ACTIVO	150.514.049,07	135.021.480,80
***** ***	*****	*****
PASIVO		
A)FONDOS PROPIOS	132.136.946,88-	112.285.105,10-
I)PATRIMONIO	100.377.705,21-	100.354.754,47-
1)PATRIMONIO		
100	80.661.311,87-	80.662.780,55-
2)PATRIMONIO RECIBIDO EN ABSCRIPCION		
101	19.385.993,34-	19.361.573,92-
3)PATRIMONIO RECIBIDO EN CESION		
103	330.400,00-	330.400,00-
4)PATRIMONIO ENTREGADO EN ABSCRIPCION		
-107-	0,00	0,00
5)PATRIMONIO ENTREGADO EN CESION		
-108-	0,00	0,00
6)PATRIMONIO ENTREGADO AL USO GENERAL		
-109-	0,00	0,00
II)RESERVAS	0,00	0,00
11	0,00	0,00
III)RESULTADOS DE EJERCICIOS ANTERIORES	11.930.350,63-	14.495.961,78
1)RESULTADO POSITIVOS DE EJERCICIOS ANTERIORES		
120	52.481.069,57-	26.054.757,16-
2)RESULTADO NEGATIVOS DE EJERCICIOS ANTERIORES		



Cuenta General 2018

COMUNIDAD AUTONOMA "REGION DE MURCIA".	Ejercicio 2017	Ejercicio 2016
-121-	40.550.718,94	40.550.718,94
IV) RESULTADOS DEL EJERCICIO	0,00	0,00
129	19.828.891,04-	26.426.312,41-
B) INGRESOS A DISTRIBUIR EN VARIOS EJERCICIOS.	0,00	0,00
I) OTROS INGRESOS A DISTRIBUIR EN VARIOS EJERCICIOS.	0,00	0,00
132	0,00	0,00
C) PROVISIONES PARA RIESGOS Y GASTOS	0,00	0,00
14	0,00	0,00
D) ACREEDORES A LARGO PLAZO	0,00	0,00
I) EMISION DE OBLIGACIONES Y OTROS VALORES NEGOCIABLES.	0,00	0,00
1) OBLIGACIONES Y BONOS		
150	0,00	0,00
2) DEUDAS REPRESENTADAS EN OTROS VALORES NEGOCIABLES.		
155	0,00	0,00
3) INTERESES DE OBLIGACIONES Y OTROS VALORES		
156	0,00	0,00
4) DEUDAS EN MONEDA EXTRANJERA		
158,159	0,00	0,00
II) OTRAS DEUDAS A LARGO PLAZO	0,00	0,00
1) DEUDAS CON ENTIDADES DE CREDITO		
170,176	0,00	0,00
2) OTRAS DEUDAS		



Cuenta General 2018

COMUNIDAD AUTONOMA "REGION DE MURCIA".	Ejercicio 2017	Ejercicio 2016
171,173,177	0,00	0,00
3)DEUDAS EN MONEDA EXTRANJERA		
178,179	0,00	0,00
4)FIANZAS Y DEPOSITOS RECIBIDOS A LARGO		
PLAZO		
180,185	0,00	0,00
III)DESEMBOLSO PENDIENTES SOBRE ACCIONES	0,00	0,00
NO EXIGIBLES		
259	0,00	0,00
E)ACREEDORES A CORTO PLAZO	18.377.102,19-	22.736.375,70-
I)EMISION DE OBLIGACIONES Y OTROS	0,00	0,00
VALORES NEGOCIABLES.		
1)OBLIGACIONES Y BONOS		
500	0,00	0,00
2)DEUDAS REPRESENTADAS EN OTROS VALORES		
NEGOCIABLES		
505	0,00	0,00
3)INTERESES DE OBLIGACIONES Y OTROS		
VALORES		
506	0,00	0,00
4)DEUDAS EN MONEDA EXTRANJERA		
508,509	0,00	0,00
II)DEUDAS CON ENTIDADES DE CREDITO	0,00	0,00
1)PRESTAMOS Y OTRAS DEUDAS		
520	0,00	0,00
2)DEUDAS POR INTERESES		
526	0,00	0,00



Cuenta General 2018

COMUNIDAD AUTONOMA "REGION DE MURCIA".	Ejercicio 2017	Ejercicio 2016
3)OPERACIONES DE INTERCAMBIO FINANCIERO		
524	0,00	0,00
III)ACREEDORES	18.377.102,19-	22.736.375,70-
1)ACREEDORES PRESUPUESTARIOS		
40	16.297.377,17-	20.038.979,34-
2)ACREEDORES NO PRESUPUESTARIOS		
41	1.004.801,35-	1.128.550,22-
3)ACREEDORES POR ADMINISTRACION DE RECURSOS POR CUENTA DE OTRO		
45	0,00	0,00
4)ADMINISTRACIONES PUBLICAS		
475,476,477,478	657.588,33-	628.748,74-
5)OTROS ACREEDORES		
521,523,527,528,529,550,554,556,559	417.335,34-	936.272,68-
6)FIANZAS Y DEPOSITOS RECIBIDOS A CORTO PLAZO		
560,561	0,00	3.824,72-
IV)AJUSTES POR PERIODIFICACIÓN	0,00	0,00
485,585	0,00	0,00
F)PROVISIONES PARA RIEGOS Y GASTOS	0,00	0,00
A CORTO PLAZO		
PROVISION PARA DEVOLUCION DE IMPUESTOS		
495	0,00	0,00
TOTAL PASIVO	150.514.049,07-	135.021.480,80-

Formulario: BALANCE



CUENTA DE RESULTADOS 2017

CUENTA RESULTADO ECONOMICO PATRIMONIAL	Ejercicio 2017	Ejercicio 2016
A) GASTOS		
1. GASTOS DE FUNCIONAMIENTO DE SERVICIOS Y PRESTACIONES SOCIALES.	22.512.856,88	18.761.323,20
a) APROVISIONAMIENTOS	0,00	0,00
a.1) CONSUMO MERCADERIAS		
60000004, 60200001, 61300000	0,00	0,00
b) GASTOS DE PERSONAL	18.464.226,01	17.372.376,74
b.1)SUELDOS, SALARIOS Y ASIMILADOS.		
640,641	14.583.664,30	13.709.712,60
b.2)CARGAS SOCIALES		
642,643,644	3.880.561,71	3.662.664,14
c) PRESTACIONES SOCIALES.	0,00	0,00
645	0,00	0,00
d) DOTACIÓN PARA AMORTIZACION DE INMOV.	518.512,38	468.789,06
68	518.512,38	468.789,06
e) VARIACION DE PROVISIONES DE TRAFICO.	983.367,06-	1.856.253,51-
e.1) VARIACION DE PROVISIONES Y PERDIDA CREDITO INCOBRABLES		
675,694,-794-	983.367,06-	1.856.253,51-
f) OTROS GASTOS DE GESTION.	4.513.147,32	2.748.351,00
f.1)SERVICIO EXTERIORES		
62	4.510.954,71	2.743.025,70
f.2)TRIBUTOS		
63	2.192,61	5.325,30
f.3)OTROS GASTOS DE GESTION CORRIENTES		



Cuenta General 2018

CUENTA RESULTADO ECONOMICO PATRIMONIAL	Ejercicio 2017	Ejercicio 2016
676	0,00	0,00
g) GASTOS FINANCIEROS Y ASIMILABLES	338,23	28.059,91
g.1)POR DEUDAS		
661,662,663,665,669	338,23	28.059,91
g.2)PERDIDAS DE INVERSIONES FINANCIERAS		
666,667	0,00	0,00
h) VARIACION DE LAS PROVISIONES DE INVERSIONES FINANCIERAS.	0,00	0,00
696,698,699,-796,-798,-799	0,00	0,00
i) DIFERENCIAS NEGATIVAS DE CAMBIO.	0,00	0,00
668	0,00	0,00
j) GASTOS OPERACIONES DE INTERCAMBIO FIN	0,00	0,00
664	0,00	0,00
2)TRANSFERENCIAS Y SUBVENCIONES.	52.390.399,33	39.891.340,30
a) TRANSFERENCIAS CORRIENTES	683.750,00	4.730.150,00
650	683.750,00	4.730.150,00
b) SUBVENCIONES CORRIENTES	51.460.941,72	35.071.190,30
651	51.460.941,72	35.071.190,30
c) TRANSFERENCIAS DE CAPITAL	0,00	90.000,00
655	0,00	90.000,00
d) SUBVENCIONES DE CAPITAL	245.707,61	0,00
656	245.707,61	0,00
3)PERDIDAS Y GASTOS EXTRAORDINARIOS	889.979,80	1.248.346,58
a) PERDIDAS PROCEDENTES DE INMOVILIZADO	1.275,61	0,00
670,671	1.275,61	0,00
b) PERDIDAS POR OPERACIONES DE ENDEUDAMI	0,00	0,00
674	0,00	0,00



Cuenta General 2018

CUENTA RESULTADO ECONOMICO PATRIMONIAL	Ejercicio 2017	Ejercicio 2016
c) GASTOS EXTRAORDINARIOS	0,00	0,00
678	0,00	0,00
d) GASTOS Y PERDIDAS DE OTROS EJERC	888.704,19	1.248.346,58
679	888.704,19	1.248.346,58
TOTAL GASTOS	75.793.236,01	59.901.010,08
*****	*****	*****
B) INGRESOS		
1)INGRESOS DE GESTION ORDINARIA.	2.088,93-	1.576,40-
a)INGRESOS TRIBUTARIOS.	2.088,93-	1.576,40-
a.1)IMPUESTO SOBRE RENTA PERSONAS FÍSICA		
720	0,00	0,00
A.2)IMPUESTO SOBRE SOCIEDADES		
721	0,00	0,00
a.3)IMPUESTOS SUCESIONES Y DONACIONES		
722	0,00	0,00
a.4)IMPUESTO SOBRE EL PATRIMONIO		
723	0,00	0,00
a.5)IMPUESTOS SOBRE BIENES INMUEBLES		
724	0,00	0,00
a.6)IMPUESTO S/VEHÍCULOS TRACCIÓN MECÁN.		
725	0,00	0,00
a.7)IMPUESTO S/INCREM.VALOR TERRENO URBA		
726	0,00	0,00
a.8)IMPUESTOS SOBRE ACTIVIDADES ECONOMIC		
727	0,00	0,00
a.9)IMPUESTO TRANSMISIONES PATRIMONIALES Y ACTOS JURÍDICOS DOCUMENTADOS		



Cuenta General 2018

CUENTA RESULTADO ECONOMICO PATRIMONIAL	Ejercicio 2017	Ejercicio 2016
730	0,00	0,00
a.10)IMPUESTO SOBRE EL VALOR AÑADIDO		
731	0,00	0,00
a.11)IMPUESTOS ESPECIALES		
732	0,00	0,00
a.12)IMPUESTO S/CONSTRUC,INSTALAC.Y OBRA		
733	0,00	0,00
a.13)IMPUESTOS S/TRÁFICO EXTERIOR		
734	0,00	0,00
a.14)OTROS IMPUESTOS		
728,739	0,00	0,00
a.15)TASAS POR PRESTNES DE SERVI O REALI		
740	2.088,93-	1.576,40-
a.16)TASAS FISCALES		
743	0,00	0,00
a.17)CONTRIBUCIONES ESPECIALES		
744	0,00	0,00
b) COTIZACIONES SOCIALES	0,00	0,00
729	0,00	0,00
c)PRESTACIONES DE SERVICIOS	0,00	0,00
c.1)PRECIOS PUBL PRESTN SERVICIO O REALI		
741	0,00	0,00
c.2)PRECIOS PUBL UTIL.PRIVATIVA O APROB		
742	0,00	0,00
2)OTROS INGRESOS DE GESTION ORDINARIA.	6.049.123,66-	3.763.532,67-
a)REINTEGROS.	5.088.180,54-	3.149.758,77-
773	5.088.180,54-	3.149.758,77-



Cuenta General 2018

CUENTA RESULTADO ECONOMICO PATRIMONIAL	Ejercicio 2017	Ejercicio 2016
b) TRABAJOS REALIZADOS POR LA ENTIDAD	0,00	0,00
78	0,00	0,00
c) OTROS INGRESOS DE GESTION	30.779,94-	2.177,00-
c.1) INGRS ACCESOR Y OTROS DE GTION CORRI		
775,776,777	30.779,94-	2.177,00-
c.2) EXCESO DE PROVIS DE RIESGOS Y GASTOS		
790,795	0,00	0,00
d) INGRESOS DE PARTICIPACIONES EN CAPITAL	0,00	0,00
760	0,00	0,00
e) INGRS OTROS VALORES NEGOCIABLES Y DEUD	0,00	0,00
761,762	0,00	0,00
f) OTROS INTERESES E INGRESOS ASIMILADOS	930.163,18-	611.596,90-
f.1) OTROS INTERESES		
763,765,769	930.163,18-	611.596,90-
f.2) BENEFICIOS EN INVERSIONES FINANCIERA		
766	0,00	0,00
g) DIFERENCIAS POSITIVAS DE CAMBIO	0,00	0,00
768	0,00	0,00
i) INGRESO DE OPERACIONES INTERCAMBIO FIN	0,00	0,00
764	0,00	0,00
3) TRANSFERENCIAS Y SUBVENCIONES.	89.090.403,83-	82.504.073,42-
a) TRANSFERENCIAS CORRIENTES.	10.979.949,17-	10.678.479,67-
750	10.979.949,17-	10.678.479,67-
b) SUBVENCIONES CORRIENTES	76.768.925,66-	68.650.363,75-
751	76.768.925,66-	68.650.363,75-
c) TRANSFERENCIAS DE CAPITAL	0,00	3.175.230,00-
755	0,00	3.175.230,00-



Cuenta General 2018

CUENTA RESULTADO ECONOMICO PATRIMONIAL	Ejercicio 2017	Ejercicio 2016
d)SUBVENCIONES DE CAPITAL	1.341.529,00-	0,00
756	1.341.529,00-	0,00
4)GANACIAS E INGRESOS EXTRAORDINARIOS	5.100,00-	58.140,00-
a)BENEFICIOS PROCEDENTES DEL INMOVILIZAD	0,00	0,00
770,771	0,00	0,00
b)BENEFICIOS POR OPERACIONES DE ENDEUDAM	0,00	0,00
774	0,00	0,00
c)INGRESOS EXTRAORDINARIOS	0,00	0,00
778	0,00	0,00
d)INGRESOS Y BENEFICIOS DE OTROS EJERCIC	5.100,00-	58.140,00-
779	5.100,00-	58.140,00-
TOTAL INGRESOS	95.146.716,42-	86.327.322,49-
AHORRO / DESAHORRO	19.353.480,41-	26.426.312,41-