

CUENTAS ANUALES 2018

Instituto Murciano de Acción Social





**CUENTAS ANUALES
Ejercicio 2018**

CERTIFICADO DE APROBACIÓN DE LAS CUENTAS ANUALES DEL EJERCICIO 2018

(Regla 27 de la Orden de 21 de noviembre de 2000, de la Consejería de Economía y Hacienda, por la que se aprueba la Instrucción de Contabilidad de los Organismos Autónomos de la Región de Murcia. B.O.R.M. nº 281, de 4/12/2000).

(Este certificado se unirá a las cuentas a la aprobación de las mismas, por el Consejo de Administración del Organismo Autónomo)



CUENTAS ANUALES Ejercicio 2018

(Regla 26 de la Orden de 21 de noviembre de 2000, de la Consejería de Economía y Hacienda, por la que se aprueba la Instrucción de Contabilidad de los Organismos Autónomos de la Región de Murcia. B.O.R.M. nº 281, de 4/12/2000).

DILIGENCIA para hacer constar que todas las operaciones registradas en el sistema de información contable del Organismo Autónomo INSTITUTO MURCIANO DE ACCIÓN SOCIAL hasta el fin del ejercicio 2018 han sido fielmente reflejadas en las Cuentas Anuales correspondientes a dicho ejercicio.

En Murcia, a 29 de marzo de 2019.

EL JEFE DE SERVICIO ECONÓMICO-CONTABLE Y DE CONTRATACIÓN,

Fdo.: José Cerón Gómez.





Índice (Orden de 21 de Noviembre de la C. de Economía y Hacienda por la que se regula la Instrucción de Contabilidad de los Organismos Autónomos)

	Pág.		Pág.
1. BALANCE	5	6.13. Moneda extranjera	160
2. CUENTA DEL RESULTADO ECONÓMICO PATRIMONIAL	8	6.14. Transferencias, subvenciones y otros ingresos y gastos	160
3. ESTADO DE CAMBIOS EN EL PATRIMONIO NETO	12	6.15. Provisiones y contingencias	169
4. ESTADO DE FLUJOS DE EFECTIVO	15	6.16. Información sobre el medio ambiente	171
5. ESTADO DE LIQUIDACIÓN DEL PRESUPUESTO	17	6.17. Activos en estado de venta	171
5.a) Liquidación del presupuesto de gastos	17	6.19. Operaciones por admin. recursos por cuenta de otros entes públicos	171
5.b) Liquidación del presupuesto de ingresos	100	6.20. Operaciones no presupuestarias de tesorería	171
5.c) Resultado presupuestario	106	6.21. Contratación administrativa. Procedimientos de adjudicación	174
6. MEMORIA	107	6.22. Valores recibidos en depósito	175
6.1. Organización y actividad	107	6.23. Información presupuestaria	175
6.2 Gestión indirecta de servicios públicos, convenios y otras formas de colaboración	126	6.23.1 Presupuesto corriente	175
6.3 Bases de presentación de las cuentas anuales	135	6.23.2 Presupuestos cerrados	201
6.4 Normas de reconocimiento y valoración	137	6.23.3 Compromisos de gastos con cargo a presupuestos posteriores	230
6.5. Inmovilizado material	148	6.23.4 Gastos con financiación afectada	232
6.6 Inversiones inmobiliarias	152	6.23.5 Remanente de tesorería	235
6.7. Inmovilizado intangible	153	6.23.6 Derechos presup. pendientes cobro según grado exigibilidad	236
6.8. Arrendamientos financieros y otras operaciones de naturaleza similar	155	6.23.7 Acreedores por operaciones devengadas	246
6.9. Activos financieros	156	6.25. Información sobre el coste de las actividades	249
6.10. Pasivos financieros	159	6.26. Indicadores de gestión	250
6.11. Coberturas contables	159	6.27 Hechos posteriores al cierre	250
6.12. Activos construidos o adquiridos para otras entidades y otras existencias	159	6.28. Nota sobre transición al nuevo plan	250



1. BALANCE

ACTIVO	NOTAS EN MEMORIA	2018	PATRIMONIO NETO Y PASIVO	NOTAS EN MEMORIA	2018
A) ACTIVO NO CORRIENTE		115.614.554,84	A) PATRIMONIO NETO		85.175.272,34
I. Inmovilizado intangible	NOTA 7	225.681,15	I. Patrimonio		47.836.806,38
1. Inversión en investigación y desarrollo			II. Patrimonio generado		36.077.431,90
2. Propiedad industrial e intelectual			1. Resultados de ejercicios anteriores	NOTA 3	32.612.490,24
3. Aplicaciones informáticas		225.681,15	2. Resultado de ejercicio		3.464.941,66
4. Inversiones sobre activos utilizados en régimen de arrendamientos o cedidos			III. Ajustes por cambio de valor		
5. Otro inmovilizado intangible			1. Inmovilizado no financiero		
II. Inmovilizado material	NOTA 5	115.382.863,57	2. Activos financieros disponibles para la venta		
1. Terrenos		27.693.705,65	3. Operaciones de cobertura		
2. Construcciones		84.337.864,99	IV. Otros incrementos patrimoniales pendientes de imputación a resultados		1.261.034,06
3. Infraestructuras			B) PASIVO NO CORRIENTE		435.706,48
4. Bienes del patrimonio histórico			I. Provisiones a largo plazo	NOTA 15	435.706,48
5. Otro inmovilizado material		3.316.026,60	II. Deudas a largo plazo	NOTA 10	
6. Inmovilizado en curso y anticipos		35.266,33	1. Obligaciones y otros valores negociables		
III. Inversiones inmobiliarias	NOTA 6		2. Deudas con entidades de crédito		
1. Terrenos			3. Derivados financieros	NOTA 11	
2. Construcciones			4. Otras deudas		
3. Inversiones inmobiliarias en curso y anticipos			III. Deudas con entidades del grupo, multigrupo y asociadas a largo plazo	NOTA 10	
IV. Inversiones financieras a largo plazo en entidades del grupo, multigrupo y asociadas	NOTA 9	6.010,12	C) PASIVO CORRIENTE		57.990.967,64
1. Inversiones financieras en patrimonio		6.010,12	I. Provisiones a corto plazo	NOTA 15	
2. Inversiones financieras en patrimonio de sociedades mercantiles			II. Deudas a corto plazo	NOTA 10	477.450,93
3. Créditos y valores representativos de deuda			1. Obligaciones y otros valores negociables		
4. Otras inversiones					
V. Inversiones financieras a largo plazo	NOTA 9				



1. Inversiones financieras en patrimonio			2. Deuda con entidades de crédito		
2. Créditos y valores representativos de deuda			3. Derivados financieros	NOTA 11	
3. Derivados financieros	NOTA 11		4. Otras deudas		477.450,93
4. Otras inversiones financieras			III. Deudas con entidades del grupo, multigrupo y asociadas a corto plazo	NOTA 10	
VI. Deudores y otras cuentas a cobrar a largo plazo			IV. Acreedores y otras cuentas a pagar		57.513.516,71
B) ACTIVO CORRIENTE		27.987.391,62	1. Acreedores por operaciones de gestión	NOTA 23	10.606.586,90
I. Activos en estado de venta	NOTA 17		2. Otras cuentas a pagar	NOTAS 10-2	44.567.770,32
II. Existencias	NOTA 12		3. Administraciones Públicas	NOTA 20	2.339.159,49
1. Activos construidos o adquiridos para otras entidades			4. Acreedores por administración de recursos por cuenta de otros entes públicos	NOTA 19	
2. Mercaderías y productos terminados			V. Ajustes por periodificación		
3. Aprovisionamientos y otros					
III. Deudores y otras cuentas a cobrar		27.962.020,88			
1. Deudores por operaciones de gestión	NOTA 23	27.554.516,54			
2. Otras cuentas a cobrar	NOTAS 23-20	407.504,34			
3. Administraciones Públicas	NOTA 20				
4. Deudores por administración de recursos por cuenta de otros entes públicos	NOTA 19				
IV. Inversiones financieras a corto plazo en entidades del grupo, multigrupo y asociadas	NOTA 9				
1. Inversiones financieras en patrimonio de sociedades mercantiles					
2. Créditos y valores representativos de deuda					
3. Otras inversiones					
V. Inversiones financieras a corto plazo					
1. Inversiones financieras en patrimonio					
2. Créditos y valores representativos de deuda					
3. Derivados financieros	NOTA 11				
4. Otras inversiones financieras					
VI. Ajustes por periodificación					
VII. Efectivo y otros activos líquidos equivalentes		25.370,74			



1. Otros activos líquidos equivalentes				
2. Tesorería		25.370,74		
TOTAL ACTIVO (A+B)		143.601.946,46	TOTAL PATRIMONIO NETO Y PASIVO (A+B+C)	143.601.946,46



2. CUENTA DEL RESULTADO ECONOMICO PATRIMONIAL

	NOTAS EN MEMORIA	2018
1. Ingresos tributarios	NOTA 23	375.482,75
a) Impuestos.		
b) Tasas.		375.482,75
c) Otros ingresos tributarios.		
2. Transferencias y subvenciones recibidas	NOTAS 14-23	249.679.421,41
a) Del ejercicio		248.495.047,32
a.1) Subvenciones recibidas para financiar gastos del ejercicio		35.433.475,87
a.2) Transferencias		213.061.571,45
a.3) Subvenciones recibidas para cancelación de pasivos que no supongan financiación específica de un elemento patrimonial		
b) Imputación de subvenciones para el inmovilizado no financiero		1.184.374,09
c) Imputación de subvenciones para activos corrientes y otras		
3. Ventas netas y prestaciones de servicios		7.320.072,46
a) Ventas netas		
b) Prestación de servicios	NOTA 23	7.320.072,46
c) Imputación de ingresos por activos construidos o adquiridos para otras entidades		
4. Variación de existencias de productos terminados y en curso de fabricación y deterioro de valor		
5. Trabajos realizados por la entidad para su inmovilizado		
6. Otros ingresos de gestión ordinaria	NOTA 23	16.638,52



7. Excesos de provisiones		748.269,84
A) TOTAL INGRESOS DE GESTIÓN ORDINARIA (1+2+3+4+5+6+7)		258.139.884,98
8. Gastos de personal	NOTA 23	-66.606.032,45
a) Sueldos, salarios y asimilados		-51.965.959,48
b) Cargas sociales		-14.640.072,97
9. Transferencias y subvenciones concedidas	NOTAS 14-23	-93.162.575,67
10. Aprovisionamientos		
a) Consumo de mercaderías y otros aprovisionamientos		
b) Deterioro de valor de mercaderías, materias primas y otros aprovisionamientos		
11. Otros gastos de gestión ordinaria	NOTA 23	-95.506.273,86
a) Suministros y servicios exteriores		-95.502.976,28
b) Tributos		-3.297,58
c) Otros		
12. Amortización del inmovilizado	NOTAS 5-6-7	-1.231.354,35
B) TOTAL GASTOS DE GESTIÓN ORDINARIA (8+9+10+11+12)		-256.506.236,33
I. RESULTADO (Ahorro o desahorro) DE LA GESTIÓN ORDINARIA (A+B)		1.633.648,65
13. Deterioro del valor y resultados por enajenación del inmovilizado no financiero y activos en valor de venta		129,91
a) Deterioro de valor		
b) Bajas y enajenaciones		129,91



c) Imputación de subvenciones para el inmovilizado no financiero		
14. Otras partidas no ordinarias	NOTA 23	2.304.098,04
a) Ingresos		2.304.098,04
b) Gastos		
II. RESULTADO DE LAS OPERACIONES NO FINANCIERAS (1+13+14)		3.937.876,60
15. Ingresos financieros	NOTAS 9- 23	83.331,77
a) De participaciones en instrumentos de patrimonio		
a.1) En entidades del grupo, multigrupo y asociadas		
a.2) En otras entidades		
b) De valores negociables y de créditos		83.331,77
b.1) En entidades del grupo, multigrupo y asociadas		
b.2) Otros		83.331,77
c) Subvenciones para financiar gastos financieros e imputación al ejercicio de operaciones financieras		
16. Gastos financieros	NOTAS 10-23	-23.371,91
a) Por deudas con entidades del grupo, multigrupo y asociadas		
b) Otros	NOTA 11	-23.371,91
17. Gastos financieros imputados al activo		
18. Variación del valor razonable en activos y pasivos financieros		
a) Derivados financieros		
b) Otros activos y pasivos a valor razonable con imputación en resultados		
c) Imputación al resultado del ejercicio por activos financieros disponibles para venta		



19. Diferencia de cambio		
20. Deterioro de valor, bajas y enajenaciones de activos y pasivos financieros	NOTA 9	-532.894,80
a) De entidades del grupo, multigrupo y asociadas		
b) Otros		-532.894,80
III. RESULTADO DE LAS OPERACIONES FINANCIERAS (15+16+17+18+19)		-472.934,94
IV. RESULTADO (AHORRO O DESAHORRO) NETO DEL EJERCICIO (II + III)		3.464.941,66



3. ESTADO DE CAMBIOS EN EL PATRIMONIO NETO

A) ESTADO TOTAL DE CAMBIOS EN EL PATRIMONIO NETO

	NOTAS EN MEMORIA	I.PATRIMONIO APORTADO	II.PATRIMONIO GENERADO	III.AJUSTES POR CAMBIOS	IV. OTROS INCREMENTOS	TOTAL
A. PATRIMONIO NETO AL FINAL DEL EJERCICIO 2017		47.836.994,85	34.751.149,69		1.264.671,66	83.852.816,20
B. AJUSTES POR CAMBIOS DE CRITERIOS CONTABLES Y CORRECCIÓN DE ERRORES	NOTA 3		-2.138.659,45			-2.138.659,45
C. PATRIMONIO NETO INICIAL AJUSTADO DEL EJERCICIO 2018 (A+B)		47.836.994,85	32.612.490,24		1.264.671,66	81.714.156,75
D. VARIACIONES DEL PATRIMONIO NETO EJERCICIO 2018		-188,47	3.464.941,66		-3.637,60	3.461.115,59
1. Ingresos y gastos reconocidos en el ejercicio			3.464.941,66		-3.637,60	3.461.304,06
2. Operaciones con la entidad o entidades propietarias		-188,47				-188,47
3. Otras variaciones del patrimonio neto						
E. PATRIMONIO NETO AL FINAL DEL EJERCICIO 2018 (C+D)		47.836.806,38	36.077.431,90		1.261.034,06	85.175.272,34



B) ESTADO DE INGRESOS Y GASTOS RECONOCIDOS

	NOTAS EN MEMORIA	EJERCICIO 2018
I.RESULTADO ECONÓMICO PATRIMONIAL	NOTA 3	3.464.941,66
II. INGRESOS Y GASTOS RECONOCIDOS DIRECTAMENTE EN EL PATRIMONIO NETO:		
1. Inmovilizado no financiero		
1.1 Ingresos		
1.2 Gastos		
2. Activos y pasivos financieros		
2.1 Ingresos		
2.2 Gastos		
3. Coberturas contables		
3.1 Ingresos		
3.2 Gastos		
4. Otros incrementos patrimoniales		1.180.736,49
TOTAL INGRESOS Y GASTOS RECONOCIDOS DIRECTAMENTE EN EL PATRIMONIO NETO (1+2+3+4)		1.180.736,49
III. TRANSFERENCIAS A LA CUENTA DEL RESULTADO ECONÓMICO PATRIMONIAL O AL VALOR INICIAL DE LA PARTIDA CUBIERTA:		
1. Inmovilizado no financiero		
2. Activos y pasivos financieros		
3. Coberturas contables		
3.1 Importes transferidos a la cuenta del resultado económico patrimonial		
3.2 Importes transferidos al valor inicial de la partida cubierta		
4. Otros incrementos patrimoniales		-1.184.374,09
TOTAL TRANSFERENCIAS A LA CUENTA DEL RESULTADO ECONÓMICO-PATRIMONIAL O AL VALOR INICIAL DE LA PARTIDA CUBIERTA (1+2+3+4)		-1.184.374,09
IV. TOTAL INGRESOS Y GASTOS RECONOCIDOS (I+II+III)		3.461.304,06



C) ESTADO DE OPERACIONES CON LA ENTIDAD O ENTIDADES PROPIETARIAS

	EJERCICIO 2018
A) OPERACIONES PATRIMONIALES CON LA ENTIDAD O ENTIDADES PROPIETARIAS	
1. Aportación patrimonial dineraria	
2. Aportación de bienes y derechos	
3. Asunción y condonación de pasivos financieros	
4. Otras aportaciones de la entidad o entidades propietarias	1.180.736,49
5. (-) Devolución de bienes y derechos	-188,47
6. (-) Otras devoluciones a la entidad o entidades	
TOTAL (1+2+3+4+5+6)	1.180.736,49
B) OTRAS OPERACIONES CON LA ENTIDAD O ENTIDADES PROPIETARIAS	
1. Ingresos y gastos reconocidos directamente en la cuenta del resultado económico patrimonial	247.768.499,15
1.1 Ingresos	249.575.985,46
1.2 Gastos	-1.807.486,31
2. Ingresos y gastos reconocidos directamente en el patrimonio neto	
2.1 Ingresos	
2.2 Gastos	
4. Otros incrementos patrimoniales	
TOTAL (1+2)	247.768.499,15



4. ESTADO DE FLUJOS DE EFECTIVO

	EJERCICIO 2018
I. FLUJOS DE EFECTIVO DE LAS ACTIVIDADES DE GESTIÓN	
A) Cobros:	369.462.665,57
1. Ingresos tributarios	375.461,73
2. Transferencias y subvenciones recibidas	247.732.052,73
3. Ventas netas y prestaciones de servicios	6.142.181,62
4. Gestión de recursos recaudados por cuenta de otros entes	
5. Intereses y dividendos cobrados	86,02
6. Otros Cobros	115.212.883,47
B) Pagos	368.489.290,96
7. Gastos de personal	66.588.464,80
8. Transferencias y subvenciones concedidas	95.947.974,96
9. Aprovisionamientos	
10. Otros gastos de gestión	93.511.193,63
11. Gestión de recursos recaudados por cuenta de otros entes	
12. Intereses pagados	20.878,79
13. Otros pagos	112.420.778,78
Flujos netos de efectivo por actividades de gestión (+A-B)	973.374,61
II. FLUJOS DE EFECTIVO DE LAS ACTIVIDADES DE INVERSIÓN	
C) Cobros:	
1. Venta de inversiones reales	
2. Venta de activos financieros	
3. Otros cobros de las actividades de inversión	
D) Pagos:	1.223.774,42
5. Compra de inversiones reales	1.223.774,42



6. Compra de activos financieros	
7. Otros pagos de las actividades de inversión	
Flujos netos de efectivo por actividades de inversión (+C-D)	-1.223.774,42
III. FLUJOS DE EFECTIVO DE LAS ACTIVIDADES DE FINANCIACIÓN	
E) Aumentos en el patrimonio:	
1. Aportaciones de la entidad o entidades propietarias	
F) Pagos a la entidad o entidades propietarias	
2. Devolución de aportaciones y reparto de resultados a la entidad o entidades propietarias	
G) Cobros por emisión de pasivos financieros:	
3. Obligaciones y otros valores negociables	
4. Préstamos recibidos	
5. Otras deudas	
H) Pagos por reembolso de pasivos financieros:	
6. Obligaciones y otros valores negociables	
7. Préstamos recibidos	
8. Otras deudas	
Flujos netos de efectivo por actividades de financiación (+E-F+G-H)	
IV. FLUJOS DE EFECTIVO PENDIENTES DE CLASIFICACIÓN	
I) Cobros pendientes de aplicación	11.547,33
J) Pagos pendientes de aplicación	
Flujos netos de efectivo pendientes de clasificación (+I-J)	11.547,33
V. EFECTO DE LAS VARIACIONES DE LOS TIPOS DE CAMBIO	
VI. INCREMENTO/DISMINUCIÓN NETA DEL EFECTIVO Y ACTIVOS LÍQUIDOS EQUIVALENTES AL EFECTIVO (I+II+III+IV+V)	-238.852,48
Efectivo y activos líquidos equivalentes al efectivo al inicio del ejercicio	264.223,22
Efectivo y activos líquidos equivalentes al efectivo al final del ejercicio	25.370,74



5. ESTADO DE LIQUIDACIÓN DEL PRESUPUESTO

5.1. LIQUIDACIÓN DEL PRESUPUESTO DE GASTOS

I.M.A.S. - EJERCICIO 2018

LIQUIDACION DEL PRESUPUESTO DE GASTOS

Resumen General por Secciones

Mes: 1 a 12

Sección / Descripción	Crédito Inicial (1)	Modificaciones (2)	Definitivo (3=1+2)	Gtos.Compromet. (4)	Oblig.Recon.Netas (5)	Pagos (6)	Ob.Pend.Pago (7=5-6)	Reman.Crédito(8=3-5)
51 I.M.A.S.	278.838.521,00	281.271,78	279.119.792,78	262.174.834,11	259.224.778,04	248.659.471,71	10.565.306,33	19.895.014,74
* Total	278.838.521,00	281.271,78	279.119.792,78	262.174.834,11	259.224.778,04	248.659.471,71	10.565.306,33	19.895.014,74



I.M.A.S. - EJERCICIO 2018

LIQUIDACION DEL PRESUPUESTO DE GASTOS

Clasificación Orgánica por Secciones: * Sección (2 dígitos)

Mes: 1 a 12

Capítulo / Descripción	Crédito Inicial (1)	Modificaciones (2)	Definitivo (3=1+2)	Gtos.Compromet. (4)	Oblig.Recon.Netas (5)	Pagos (6)	Ob.Pend.Pago (7=5-6)	Reman.Crédito(8=3-5)
1 GASTOS DE PERSONAL	67.032.756,00	73.785,47	67.106.541,47	66.588.468,57	66.588.464,80	66.588.464,80		518.076,67
2 GASTOS CORRIENTES EN BIENES Y SERVICIOS	115.046.359,00	3.066.951,59	111.979.407,41	96.901.226,31	93.951.174,51	86.011.265,88	7.939.908,63	18.028.232,90
3 GASTOS FINANCIEROS	50.000,00	9.695,49	59.695,49	21.028,06	21.028,06	20.878,79	149,27	38.667,43
4 TRANSFERENCIAS CORRIENTES	95.453.757,00	2.734.752,81	98.188.509,81	97.218.613,80	97.218.613,30	95.496.401,27	1.722.212,03	969.896,51
6 INVERSIONES REALES	1.255.649,00	529.989,60	1.785.638,60	1.445.497,37	1.445.497,37	542.460,97	903.036,40	340.141,23
* Total	278.838.521,00	281.271,78	279.119.792,78	262.174.834,11	259.224.778,04	248.659.471,71	10.565.306,33	19.895.014,74

I.M.A.S. - EJERCICIO 2018

LIQUIDACION DEL PRESUPUESTO DE GASTOS

Clasificación Funcional por Grupos Funcionales

Mes: 1 a 12

Grupo Función / Descripción	Crédito Inicial (1)	Modificaciones (2)	Definitivo (3=1+2)	Gtos.Compromet. (4)	Oblig.Recon.Netas (5)	Pagos (6)	Ob.Pend.Pago (7=5-6)	Reman.Crédito(8=3-5)
* Total	278.838.521,00	281.271,78	279.119.792,78	262.174.834,11	259.224.778,04	248.659.471,71	10.565.306,33	19.895.014,74



I.M.A.S. - EJERCICIO 2018
LIQUIDACION DEL PRESUPUESTO DE GASTOS
Clasificación Funcional por Funciones
Mes: 1 a 12

Función / Descripción	Crédito Inicial (1)	Modificaciones (2)	Definitivo (3=1+2)	Gtos.Compromet. (4)	Oblig.Recon.Netas (5)	Pagos (6)	Ob.Pend.Pago (7=5-6)	Reman.Crédito(8=3-5)
31 SEGURIDAD Y PROTECCIÓN SOCIAL	278.838.521,00	281.271,78	279.119.792,78	262.174.834,11	259.224.778,04	248.659.471,71	10.565.306,33	19.895.014,74
* Total	278.838.521,00	281.271,78	279.119.792,78	262.174.834,11	259.224.778,04	248.659.471,71	10.565.306,33	19.895.014,74

I.M.A.S. - EJERCICIO 2018
LIQUIDACION DEL PRESUPUESTO DE GASTOS
Clasificación Funcional por Programas
Mes: 1 a 12

Programa / Descripción	Crédito Inicial (1)	Modificaciones (2)	Definitivo (3=1+2)	Gtos.Compromet. (4)	Oblig.Recon.Netas (5)	Pagos (6)	Ob.Pend.Pago (7=5-6)	Reman.Crédito(8=3-5)
311B DIRECCIÓN Y SERVICIOS GENERALES DEL IMAS	5.820.246,00	1.924.411,83	7.744.657,83	7.542.103,16	7.386.353,36	6.339.432,51	1.046.920,85	358.304,47
313B PERSONAS CON TRASTORNO MENTAL Y OTROS COLE	18.589.456,00	151.515,00-	18.437.941,00	16.910.299,66	16.761.829,99	15.771.903,77	989.926,22	1.676.111,01
313F PERSONAS CON DISCAPACIDAD	70.841.254,00	955.637,88-	69.885.616,12	65.410.809,98	64.684.536,61	60.964.028,52	3.720.508,09	5.201.079,51
313G PERSONAS MAYORES	89.548.100,00	1.914.129,71-	87.633.970,29	78.019.554,86	76.523.039,95	72.575.062,75	3.947.977,20	11.110.930,34
313H TURISMO SOCIAL	373.304,00	109.515,07	482.819,07	452.319,03	409.485,52	396.377,33	13.108,19	73.333,55
313N VALORACIÓN Y DIAGNÓSTICO	4.266.974,00	527.923,21	4.794.897,21	4.633.421,91	4.526.284,73	4.476.649,80	49.634,93	268.612,48



3130 RECONOCIMIENTO DERECHO PRESTAC.MATERIA DEP	2.578.002,00	274.387,88	2.852.389,88	2.701.077,13	2.500.763,64	2.265.059,73	235.703,91	351.626,24
314C PENSIONES, AYUDAS Y SUBVENCIONES	86.821.185,00	466.316,38	87.287.501,38	86.505.248,38	86.432.484,24	85.870.957,30	561.526,94	855.017,14
* Total	278.838.521,00	281.271,78	279.119.792,78	262.174.834,11	259.224.778,04	248.659.471,71	10.565.306,33	19.895.014,74

I.M.A.S. - EJERCICIO 2018
LIQUIDACION DEL PRESUPUESTO DE GASTOS
Resumen General por Capítulos
Mes: 1 a 12

Capítulo / Descripción	Crédito Inicial (1)	Modificaciones (2)	Definitivo (3=1+2)	Gtos.Compromet. (4)	Oblig.Recon.Netas (5)	Pagos (6)	Ob.Pend.Pago (7=5-6)	Reman.Crédito(8=3-5)
1 GASTOS DE PERSONAL	67.032.756,00	73.785,47	67.106.541,47	66.588.468,57	66.588.464,80	66.588.464,80		518.076,67
2 GASTOS CORRIENTES EN BIENES Y SERVICIOS	115.046.359,00	3.066.951,59	111.979.407,41	96.901.226,31	93.951.174,51	86.011.265,88	7.939.908,63	18.028.232,90
3 GASTOS FINANCIEROS	50.000,00	9.695,49	59.695,49	21.028,06	21.028,06	20.878,79	149,27	38.667,43
4 TRANSFERENCIAS CORRIENTES	95.453.757,00	2.734.752,81	98.188.509,81	97.218.613,80	97.218.613,30	95.496.401,27	1.722.212,03	969.896,51
6 INVERSIONES REALES	1.255.649,00	529.989,60	1.785.638,60	1.445.497,37	1.445.497,37	542.460,97	903.036,40	340.141,23
* Total	278.838.521,00	281.271,78	279.119.792,78	262.174.834,11	259.224.778,04	248.659.471,71	10.565.306,33	19.895.014,74



I.M.A.S. EJERCICIO 2018
LIQUIDACION DEL PRESUPUESTO DE GASTOS
Resumen General por Artículos
Mes: 1 a 12

Artículo / Descripción	Crédito Inicial (1)	Modificaciones (2)	Definitivo (3=1+2)	Gtos.Compromet. (4)	Oblig.Recon.Netas (5)	Pagos (6)	Ob.Pend.Pago (7=5-6)	Reman.Crédito(8=3-5)
10 ALTOS CARGOS	229.191,00	108.197,00-	120.994,00	119.792,84	119.792,84	119.792,84		1.201,16
12 FUNCIONARIOS	47.973.889,00	556.745,38-	47.417.143,62	47.039.695,11	47.039.695,11	47.039.695,11		377.448,51
13 LABORALES	16.261,00	748,00	17.009,00	15.845,90	15.842,13	15.842,13		1.166,87
15 INCENTIVOS AL RENDIMIENTO	4.126.902,00	665.598,00	4.792.500,00	4.773.061,75	4.773.061,75	4.773.061,75		19.438,25
16 CUOTAS,PRESTACIONES Y GASTOS SOCIALES EMPLEA	14.686.513,00	72.381,85	14.758.894,85	14.640.072,97	14.640.072,97	14.640.072,97		118.821,88
20 ARRENDAMIENTOS Y CÁNONES	84.349,00	4.000,00	88.349,00	76.902,19	75.239,32	64.455,80	10.783,52	13.109,68
21 REPARACIONES, MANTENIMIENTO Y CONSERVACIÓN	1.100.757,00	76.659,30	1.177.416,30	959.074,79	931.895,81	815.945,95	115.949,86	245.520,49
22 MATERIAL, SUMINISTROS Y OTROS	15.886.329,00	1.777.682,81	17.664.011,81	16.286.035,22	14.699.204,87	13.127.710,34	1.571.494,53	2.964.806,94
23 INDEMNIZACIONES POR RAZÓN DEL SERVICIO	70.163,00	1.200,00	71.363,00	13.840,29	13.840,29	12.849,10	991,19	57.522,71
26 CONCIERTOS PARA PRESTACIÓN DE SERVICIOS SOCI	97.904.761,00	4.926.493,70-	92.978.267,30	79.565.373,82	78.230.994,22	71.990.304,69	6.240.689,53	14.747.273,08
35 INTERESES DE DEMORA Y OTROS GASTOS FINANCIER	50.000,00	9.695,49	59.695,49	21.028,06	21.028,06	20.878,79	149,27	38.667,43
42 A LA ADMINISTRACIÓN		1.807.486,31	1.807.486,31	1.807.486,31	1.807.486,31	907.486,31	900.000,00	



GRAL.DE LA COMUNIDAD AUT								
43 A CONSORCIOS Y FUNDACIONES DE LA CARM	435.512,00		435.512,00	435.512,00	435.512,00	435.512,00		
46 AL SECTOR PÚBLICO LOCAL	1.836.625,00	566.529,00	2.403.154,00	2.403.153,98	2.403.153,48	2.298.291,40	104.862,08	0,52
48 A FAMILIAS E INSTITUCIONES SIN FINES DE LUCR	93.181.620,00	360.737,50	93.542.357,50	92.572.461,51	92.572.461,51	91.855.111,56	717.349,95	969.895,99
62 INVERSIÓN NUEVA ASOCIADA FUNCIONAM.OPERATIVO	367.607,00	386.626,11	754.233,11	614.108,24	614.108,24	176.713,20	437.395,04	140.124,87
63 INVERSIÓN DE REPOSICION ASOCIADA FUNC.OPERAT	888.042,00	65.008,51-	823.033,49	637.324,11	637.324,11	361.534,55	275.789,56	185.709,38
64 GASTOS DE INVERSIONES DE CARÁCTER INMATERIAL		208.372,00	208.372,00	194.065,02	194.065,02	4.213,22	189.851,80	14.306,98
* Total	278.838.521,00	281.271,78	279.119.792,78	262.174.834,11	259.224.778,04	248.659.471,71	10.565.306,33	19.895.014,74

I.M.A.S. - EJERCICIO 2018

LIQUIDACION DEL PRESUPUESTO DE GASTOS

Clasificación Orgánica: * Sección (2 dígitos)

Clasificación Funcional por Programas

Mes: 1 a 12

Servicio/Programa/Concepto	Crédito Inicial (1)	Modificaciones (2)	Definitivo (3=1+2)	Gtos.Compromet. (4)	Oblig.Recon.Netas (5)	Pagos (6)	Ob.Pend.Pago (7=5-6)	Reman.Crédito(8=3-5)
***** 5101 DIRECCIÓN Y GERENCIA DEL IMAS	5.820.246,00	1.924.411,83	7.744.657,83	7.542.103,16	7.386.353,36	6.339.432,51	1.046.920,85	358.304,47
**** 311B DIRECCIÓN Y SERVICIOS GENERALES DEL IM	5.820.246,00	1.924.411,83	7.744.657,83	7.542.103,16	7.386.353,36	6.339.432,51	1.046.920,85	358.304,47
*** 1 GASTOS DE PERSONAL	4.634.734,00	152.636,48-	4.482.097,52	4.342.301,98	4.342.301,98	4.342.301,98		139.795,54



** 10 ALTOS CARGOS	64.273,00	300,00	64.573,00	64.449,77	64.449,77	64.449,77		123,23
* 100 RETRIBUCIONES BÁSICAS Y OTRAS REMUNERAC	64.273,00	300,00	64.573,00	64.449,77	64.449,77	64.449,77		123,23
10000 RETRIBUCIONES BÁSICAS	17.674,00	300,00	17.974,00	17.442,82	17.442,82	17.442,82		531,18
10001 OTRAS REMUNERACIONES	46.599,00		46.599,00	47.006,95	47.006,95	47.006,95		407,95-
** 12 FUNCIONARIOS	3.511.366,00	73.637,48-	3.437.728,52	3.413.892,29	3.413.892,29	3.413.892,29		23.836,23
* 120 RETRIBUCIONES BÁSICAS Y COMPLEMENTARIAS	3.467.009,00	82.637,48-	3.384.371,52	3.366.767,56	3.366.767,56	3.366.767,56		17.603,96
12000 SUELDO	1.192.815,00	83.637,48-	1.109.177,52	1.136.097,69	1.136.097,69	1.136.097,69		26.920,17-
12001 TRIENIOS	267.194,00	1.000,00	268.194,00	265.517,89	265.517,89	265.517,89		2.676,11
12002 COMPLEMENTO DE DESTINO	734.289,00		734.289,00	704.999,98	704.999,98	704.999,98		29.289,02
12003 COMPLEMENTO ESPECÍFICO DEL PUESTO DE	1.006.035,00		1.006.035,00	995.574,71	995.574,71	995.574,71		10.460,29
12005 OTRAS REMUNERACIONES	266.676,00		266.676,00	264.577,29	264.577,29	264.577,29		2.098,71
* 121 RETRIBUCIONES POR SUSTITUCION DE FUNCIO	38.395,00	14.000,00	52.395,00	46.971,67	46.971,67	46.971,67		5.423,33
12100 SUELDO	33.913,00	13.500,00	47.413,00	15.622,07	15.622,07	15.622,07		31.790,93
12101 TRIENIOS	4.178,00	500,00	4.678,00	3.661,99	3.661,99	3.661,99		1.016,01
12102 COMPLEMENTO DE DESTINO	63,00		63,00	9.766,47	9.766,47	9.766,47		9.703,47-
12103 COMPLEMENTO ESPECÍFICO DEL PUESTO DE	214,00		214,00	13.857,54	13.857,54	13.857,54		13.643,54-
12105 OTRAS REMUNERACIONES	27,00		27,00	4.063,60	4.063,60	4.063,60		4.036,60-
* 124 RETRIBUC. FUNCION. INTERINOS SIN ADSCRI	5.962,00	5.000,00-	962,00	153,06	153,06	153,06		808,94



12400 SUELDO	2.668,00	2.200,00-	468,00					468,00
12401 TRIENIOS	26,00		26,00					26,00
12402 COMPLEMENTO DE DESTINO	1.359,00	1.100,00-	259,00					259,00
12403 COMPLEMENTO ESPECIFICO DEL PUESTO DE	1.096,00	1.000,00-	96,00	111,31	111,31	111,31		15,31-
12405 OTRAS REMUNERACIONES	813,00	700,00-	113,00	41,75	41,75	41,75		71,25
** 15 INCENTIVOS AL RENDIMIENTO	102.515,00	79.299,00-	23.216,00	22.108,87	22.108,87	22.108,87		1.107,13
* 151 GRATIFICACIONES	102.515,00	79.299,00-	23.216,00	22.108,87	22.108,87	22.108,87		1.107,13
15100 GRATIFICACIONES POR SERVICIOS EXTRAOR	102.515,00	79.299,00-	23.216,00	22.108,87	22.108,87	22.108,87		1.107,13
** 16 CUOTAS,PRESTACIONES Y GASTOS SOCIALES EM	956.580,00		956.580,00	841.851,05	841.851,05	841.851,05		114.728,95
* 160 CUOTAS SOCIALES	956.580,00		956.580,00	841.851,05	841.851,05	841.851,05		114.728,95
16000 SEGURIDAD SOCIAL	956.580,00		956.580,00	841.851,05	841.851,05	841.851,05		114.728,95
*** 2 GASTOS CORRIENTES EN BIENES Y SERVICIOS	750.000,00	103.022,81	853.022,81	801.050,74	645.300,94	563.366,39	81.934,55	207.721,87
** 20 ARRENDAMIENTOS Y CÁNONES	25.840,00	4.000,00	29.840,00	28.986,19	27.323,33	19.759,97	7.563,36	2.516,67
* 202 ARRENDAMIENTOS DE EDIFICIOS Y OTRAS CON	25.840,00	4.000,00	29.840,00	28.986,19	27.323,33	19.759,97	7.563,36	2.516,67
20200 ARRENDAMIENTOS DE EDIFICIOS	25.840,00	4.000,00	29.840,00	28.986,19	27.323,33	19.759,97	7.563,36	2.516,67
** 21 REPARACIONES, MANTENIMIENTO Y CONSERVACI	24.230,00	12.681,10	36.911,10	23.798,12	22.805,65	20.229,29	2.576,36	14.105,45
* 212 EDIFICIOS Y OTRAS	5.088,00	11.101,10	16.189,10	4.428,81	4.428,81	2.746,70	1.682,11	11.760,29



CONSTRUCCIONES								
21200 EDIFICIOS	2.907,00	11.101,10	14.008,10	4.428,81	4.428,81	2.746,70	1.682,11	9.579,29
21201 OTRAS CONSTRUCCIONES	2.181,00		2.181,00					2.181,00
* 213 MAQUINARIA, INSTALACIONES Y UTILLAJE	11.549,00	1.580,00	13.129,00	13.530,64	12.538,17	12.279,59	258,58	590,83
21300 MAQUINARIA	404,00	1.580,00	1.984,00	400,15	400,15	141,57	258,58	1.583,85
21301 INSTALACIONES	10.902,00		10.902,00	13.130,49	12.138,02	12.138,02		1.236,02-
21302 UTILLAJE	243,00		243,00					243,00
* 214 ELEMENTOS DE TRANSPORTE	251,00		251,00					251,00
21400 ELEMENTOS DE TRANSPORTE	251,00		251,00					251,00
* 215 MOBILIARIO Y ENSERES	7.268,00		7.268,00	635,67	635,67	635,67	635,67	6.632,33
21500 MOBILIARIO Y ENSERES	7.268,00		7.268,00	635,67	635,67	635,67	635,67	6.632,33
* 216 EQUIPOS PARA PROCESOS DE INFORMACIÓN				5.203,00	5.203,00	5.203,00		5.203,00-
21600 EQUIPOS PARA PROCESOS DE INFORMACIÓN				5.203,00	5.203,00	5.203,00		5.203,00-
* 219 OTRO INMOVILIZADO MATERIAL	74,00		74,00					74,00
21900 OTRO INMOVILIZADO MATERIAL	74,00		74,00					74,00
** 22 MATERIAL, SUMINISTROS Y OTROS	688.050,00	86.341,71	774.391,71	746.197,95	593.103,48	521.308,65	71.794,83	181.288,23
* 220 MATERIAL DE OFICINA	56.280,00		56.280,00	17.377,30	17.088,37	11.194,65	5.893,72	39.191,63
22000 ORDINARIO NO	10.260,00		10.260,00	9.810,71	9.521,78	7.073,25	2.448,53	738,22



INVENTARIABLE								
22001 PRENSA, REVISTAS, LIBROS Y OTRAS PUBL	2.700,00		2.700,00	1.652,48	1.652,48	1.652,48		1.047,52
22002 MATERIAL INFORMÁTICO NO INVENTARIABLE	43.320,00		43.320,00	5.914,11	5.914,11	2.468,92	3.445,19	37.405,89
* 221 SUMINISTROS	215.081,00	75.000,00	290.081,00	244.182,64	127.553,75	119.246,34	8.307,41	162.527,25
22100 ENERGÍA ELÉCTRICA	110.230,00	75.000,00	185.230,00	172.703,29	64.688,48	59.904,47	4.784,01	120.541,52
22101 AGUA	5.700,00		5.700,00	7.185,38	7.185,38	7.185,38		1.485,38-
22103 COMBUSTIBLE Y CARBURANTES PARA AUTOMO	53.094,00		53.094,00	43.030,23	34.416,15	34.416,15		18.677,85
22104 VESTUARIO	5.700,00		5.700,00	3.365,23	3.365,23	3.365,23		2.334,77
22105 PRODUCTOS ALIMENTICIOS	57,00		57,00					57,00
22109 OTROS SUMINISTROS	40.300,00		40.300,00	17.898,51	17.898,51	14.375,11	3.523,40	22.401,49
* 222 COMUNICACIONES	35.224,00	66.562,00	101.786,00	102.567,89	68.677,25	63.013,25	5.664,00	33.108,75
22200 TELEFÓNICAS	296,00		296,00					296,00
22201 POSTALES Y TELEGRÁFICAS	32.363,00	66.562,00	98.925,00	102.567,89	68.677,25	63.013,25	5.664,00	30.247,75
22202 TÉLEX Y TELEFAX	855,00		855,00					855,00
22203 INFORMÁTICAS	855,00		855,00					855,00
22209 OTRAS COMUNICACIONES	855,00		855,00					855,00
* 223 TRANSPORTES	855,00		855,00	9.462,20	9.462,20	3.847,80	5.614,40	8.607,20-
22300 TRANSPORTES	855,00		855,00	9.462,20	9.462,20	3.847,80	5.614,40	8.607,20-
* 224 PRIMAS DE SEGURO	67.277,00		67.277,00	121.027,63	121.027,63	121.027,63		53.750,63-
22401 DE EDIFICIOS Y LOCALES	48,00		48,00					48,00
22409 DE OTROS RIESGOS	67.229,00		67.229,00	121.027,63	121.027,63	121.027,63		53.798,63-
* 225 TRIBUTOS	252,00		252,00	2.434,33	2.434,33	2.434,33		2.182,33-



22500 ESTATALES	247,00		247,00	517,30	517,30	517,30		270,30-
22501 AUTONÓMICOS	5,00		5,00	1.061,28	1.061,28	1.061,28		1.056,28-
22502 LOCALES				855,75	855,75	855,75		855,75-
* 226 GASTOS DIVERSOS	43.240,00	5.562,00-	37.678,00	31.876,30	31.876,30	31.876,30		5.801,70
22601 ATENCIONES PROTOCOLARIAS Y REPRESENTA	1.440,00		1.440,00					1.440,00
22603 JURÍDICOS, CONTENCIOSOS	450,00		450,00	21.532,37	21.532,37	21.532,37		21.082,37-
22605 REMUNERACIONES A AGENTES MEDIADORES I	30.100,00		30.100,00	10.000,00	10.000,00	10.000,00		20.100,00
22606 REUNIONES, CONFERENCIAS Y CURSOS	1.800,00		1.800,00	343,93	343,93	343,93		1.456,07
22609 OTROS GASTOS DIVERSOS	9.450,00	5.562,00-	3.888,00					3.888,00
* 227 TRABAJOS REALIZADOS POR OTRAS EMPRESAS	269.841,00	49.658,29-	220.182,71	217.269,66	214.983,65	168.668,35	46.315,30	5.199,06
22700 LIMPIEZA Y ASEO	159.674,00	33.000,00-	126.674,00	129.168,98	129.168,96	115.817,03	13.351,93	2.494,96-
22704 CUSTODIA, DEPÓSITO Y ALMACENAJE	428,00		428,00					428,00
22706 ESTUDIOS Y TRABAJOS TÉCNICOS	25.650,00	25.045,49-	604,51					604,51
22707 ESTUDIOS Y TRAB.TECN. INFORMATIC.YPRO	17.068,00	10.612,80-	6.455,20					6.455,20
22709 OTROS	67.021,00	19.000,00	86.021,00	88.100,68	85.814,69	52.851,32	32.963,37	206,31
** 23 INDEMNIZACIONES POR RAZÓN DEL SERVICIO	11.880,00		11.880,00	2.068,48	2.068,48	2.068,48		9.811,52
* 230 DIETAS	4.320,00		4.320,00	298,98	298,98	298,98		4.021,02
23001 REEMBOLSO DE GASTOS DE ALTOS CARGOS	1.440,00		1.440,00	260,98	260,98	260,98		1.179,02



23002 DEL PERSONAL	2.880,00		2.880,00	38,00	38,00	38,00		2.842,00
* 231 LOCOMOCIÓN	7.560,00		7.560,00	1.769,50	1.769,50	1.769,50		5.790,50
23101 DE ALTOS CARGOS	2.520,00		2.520,00	1.609,50	1.609,50	1.609,50		910,50
23102 DEL PERSONAL	5.040,00		5.040,00	160,00	160,00	160,00		4.880,00
*** 3 GASTOS FINANCIEROS		45,49	45,49	45,49	45,49	45,49		
** 35 INTERESES DE DEMORA Y OTROS GASTOS FINAN		45,49	45,49	45,49	45,49	45,49		
* 350 INTERESES DE DEMORA		45,49	45,49	45,49	45,49	45,49		
35000 INTERESES DE DEMORA		45,49	45,49	45,49	45,49	45,49		
*** 4 TRANSFERENCIAS CORRIENTES	435.512,00	1.807.486,31	2.242.998,31	2.242.998,31	2.242.998,31	1.342.998,31	900.000,00	
** 42 A LA ADMINISTRACIÓN GRAL.DE LA COMUNIDAD		1.807.486,31	1.807.486,31	1.807.486,31	1.807.486,31	907.486,31	900.000,00	
* 420 A LA ADMINISTRACIÓN GRAL.DE LA COMUNIDA		1.807.486,31	1.807.486,31	1.807.486,31	1.807.486,31	907.486,31	900.000,00	
42000 A LA ADMINISTRACIÓN GRAL.DE LA COMUNI		1.807.486,31	1.807.486,31	1.807.486,31	1.807.486,31	907.486,31	900.000,00	
** 43 A CONSORCIOS Y FUNDACIONES DE LA CARM	435.512,00		435.512,00	435.512,00	435.512,00	435.512,00		
* 431 A FUNDACIONES DE LA CARM	435.512,00		435.512,00	435.512,00	435.512,00	435.512,00		
43107 A LA FUNDACIÓN MURCIANA TUTELA Y DEF.	435.512,00		435.512,00	435.512,00	435.512,00	435.512,00		
*** 6 INVERSIONES REALES		166.493,70	166.493,70	155.706,64	155.706,64	90.720,34	64.986,30	10.787,06
** 62 INVERSIÓN NUEVA ASOCIADA FUNCIONAM.OPERA		41.500,00	41.500,00	37.076,46	37.076,46	5.769,93	31.306,53	4.423,54
* 621 EDIFICIOS Y OTRAS		10.000,00	10.000,00	6.513,97	6.513,97		6.513,97	3.486,03



CONSTRUCCIONES								
62100 EDIFICIOS		10.000,00	10.000,00	6.513,97	6.513,97		6.513,97	3.486,03
* 622 INSTALACIONES TÉCNICAS		1.500,00	1.500,00	1.497,94	1.497,94		1.497,94	2,06
62200 INSTALACIONES TÉCNICAS		1.500,00	1.500,00	1.497,94	1.497,94		1.497,94	2,06
* 624 UTILLAJE				673,24	673,24	673,24		673,24-
62400 UTILLAJE				673,24	673,24	673,24		673,24-
* 626 MOBILIARIO Y ENSERES		30.000,00	30.000,00	12.624,11	12.624,11	1.281,39	11.342,72	17.375,89
62600 MOBILIARIO Y ENSERES		30.000,00	30.000,00	12.624,11	12.624,11	1.281,39	11.342,72	17.375,89
* 627 EQUIPOS PARA PROCESOS DE INFORMACIÓN				14.321,25	14.321,25	2.369,35	11.951,90	14.321,25-
62700 EQUIPOS PARA PROCESOS DE INFORMACIÓN				14.321,25	14.321,25	2.369,35	11.951,90	14.321,25-
* 629 OTROS ACTIVOS MATERIALES				1.445,95	1.445,95	1.445,95		1.445,95-
62900 OTROS ACTIVOS MATERIALES				1.445,95	1.445,95	1.445,95		1.445,95-
** 63 INVERSIÓN DE REPOSICION ASOCIADA FUNC.OP		124.993,70	124.993,70	118.630,18	118.630,18	84.950,41	33.679,77	6.363,52
* 631 EDIFICIOS Y OTRAS CONSTRUCCIONES		124.062,00	124.062,00	92.966,64	92.966,64	68.551,36	24.415,28	31.095,36
63100 EDIFICIOS		124.062,00	124.062,00	92.966,64	92.966,64	68.551,36	24.415,28	31.095,36
* 632 INSTALACIONES TÉCNICAS				13.581,57	13.581,57	9.638,78	3.942,79	13.581,57-
63200 INSTALACIONES TÉCNICAS				13.581,57	13.581,57	9.638,78	3.942,79	13.581,57-
* 636 MOBILIARIO Y ENSERES		931,70	931,70	7.639,94	7.639,94	6.494,07	1.145,87	6.708,24-
63600 MOBILIARIO Y ENSERES		931,70	931,70	7.639,94	7.639,94	6.494,07	1.145,87	6.708,24-
* 639 OTROS ACTIVOS				4.442,03	4.442,03	266,20	4.175,83	4.442,03-



MATERIALES								
63900 OTROS ACTIVOS MATERIALES				4.442,03	4.442,03	266,20	4.175,83	4.442,03-
***** 5102 D.G.PERSONAS CON DISCAPACIDAD	89.804.014,00	997.637,81-	88.806.376,19	82.773.428,67	81.855.852,12	77.132.309,62	4.723.542,50	6.950.524,07
**** 313B PERSONAS CON TRASTORNO MENTAL Y OTROS	18.589.456,00	151.515,00-	18.437.941,00	16.910.299,66	16.761.829,99	15.771.903,77	989.926,22	1.676.111,01
*** 1 GASTOS DE PERSONAL	4.923.535,00	115.400,00	5.038.935,00	5.032.301,24	5.032.301,24	5.032.301,24		6.633,76
** 12 FUNCIONARIOS	3.422.091,00	37.400,00	3.459.491,00	3.431.502,52	3.431.502,52	3.431.502,52		27.988,48
* 120 RETRIBUCIONES BÁSICAS Y COMPLEMENTARIAS	3.049.308,00	22.600,00	3.071.908,00	3.060.801,27	3.060.801,27	3.060.801,27		11.106,73
12000 SUELDO	1.188.952,00	19.600,00	1.208.552,00	1.185.523,83	1.185.523,83	1.185.523,83		23.028,17
12001 TRIENIOS	248.011,00	3.000,00	251.011,00	249.209,99	249.209,99	249.209,99		1.801,01
12002 COMPLEMENTO DE DESTINO	676.916,00		676.916,00	676.598,45	676.598,45	676.598,45		317,55
12003 COMPLEMENTO ESPECÍFICO DEL PUESTO DE	623.179,00		623.179,00	635.246,93	635.246,93	635.246,93		12.067,93-
12005 OTRAS REMUNERACIONES	312.250,00		312.250,00	314.222,07	314.222,07	314.222,07		1.972,07-
* 121 RETRIBUCIONES POR SUSTITUCION DE FUNCIO	116.201,00	39.800,00	156.001,00	148.090,28	148.090,28	148.090,28		7.910,72
12100 SUELDO	109.263,00	39.000,00	148.263,00	60.606,63	60.606,63	60.606,63		87.656,37
12101 TRIENIOS	4.197,00	800,00	4.997,00	3.926,49	3.926,49	3.926,49		1.070,51
12102 COMPLEMENTO DE DESTINO	664,00		664,00	32.969,89	32.969,89	32.969,89		32.305,89-
12103 COMPLEMENTO ESPECÍFICO DEL PUESTO DE	1.553,00		1.553,00	33.036,16	33.036,16	33.036,16		31.483,16-
12105 OTRAS REMUNERACIONES	524,00		524,00	17.551,11	17.551,11	17.551,11		17.027,11-



* 124 RETRIBUC. FUNCION. INTERINOS SIN ADSCRI	256.582,00	25.000,00-	231.582,00	222.610,97	222.610,97	222.610,97		8.971,03
12400 SUELDO	121.796,00	26.000,00-	95.796,00	99.694,87	99.694,87	99.694,87		3.898,87-
12401 TRIENIOS	1.194,00	1.000,00	2.194,00	950,14	950,14	950,14		1.243,86
12402 COMPLEMENTO DE DESTINO	57.311,00		57.311,00	49.040,53	49.040,53	49.040,53		8.270,47
12403 COMPLEMENTO ESPECIFICO DEL PUESTO DE	44.185,00		44.185,00	46.932,82	46.932,82	46.932,82		2.747,82-
12405 OTRAS REMUNERACIONES	32.096,00		32.096,00	25.992,61	25.992,61	25.992,61		6.103,39
** 15 INCENTIVOS AL RENDIMIENTO	451.066,00	78.000,00	529.066,00	527.474,24	527.474,24	527.474,24		1.591,76
* 151 GRATIFICACIONES	451.066,00	78.000,00	529.066,00	527.474,24	527.474,24	527.474,24		1.591,76
15100 GRATIFICACIONES POR SERVICIOS EXTRAOR	451.066,00	78.000,00	529.066,00	527.474,24	527.474,24	527.474,24		1.591,76
** 16 CUOTAS,PRESTACIONES Y GASTOS SOCIALES EM	1.050.378,00		1.050.378,00	1.073.324,48	1.073.324,48	1.073.324,48		22.946,48-
* 160 CUOTAS SOCIALES	1.050.378,00		1.050.378,00	1.073.324,48	1.073.324,48	1.073.324,48		22.946,48-
16000 SEGURIDAD SOCIAL	1.050.378,00		1.050.378,00	1.073.324,48	1.073.324,48	1.073.324,48		22.946,48-
*** 2 GASTOS CORRIENTES EN BIENES Y SERVICIOS	13.210.421,00	341.500,00-	12.868.921,00	11.376.211,38	11.227.741,71	10.286.759,45	940.982,26	1.641.179,29
** 21 REPARACIONES, MANTENIMIENTO Y CONSERVACI	62.959,00	20.000,00	82.959,00	66.683,08	64.222,33	57.210,51	7.011,82	18.736,67
* 212 EDIFICIOS Y OTRAS CONSTRUCCIONES	7.164,00	10.000,00	17.164,00					17.164,00
21200 EDIFICIOS	7.164,00	10.000,00	17.164,00					17.164,00
* 213 MAQUINARIA,INSTALACIONES Y	55.011,00	10.000,00	65.011,00	66.563,99	64.103,24	57.091,42	7.011,82	907,76



UTILLAJE								
21300 MAQUINARIA	6.720,00	10.000,00	16.720,00					16.720,00
21301 INSTALACIONES	48.196,00		48.196,00	66.563,99	64.103,24	57.091,42	7.011,82	15.907,24-
21302 UTILLAJE	95,00		95,00					95,00
* 214 ELEMENTOS DE TRANSPORTE	17,00		17,00					17,00
21400 ELEMENTOS DE TRANSPORTE	17,00		17,00					17,00
* 215 MOBILIARIO Y ENSERES	767,00		767,00	119,09	119,09	119,09		647,91
21500 MOBILIARIO Y ENSERES	767,00		767,00	119,09	119,09	119,09		647,91
** 22 MATERIAL, SUMINISTROS Y OTROS	1.512.730,00	64.500,00	1.577.230,00	1.532.661,49	1.413.835,92	1.266.697,49	147.138,43	163.394,08
* 220 MATERIAL DE OFICINA	2.196,00		2.196,00	2.929,07	2.929,07	2.551,51	377,56	733,07-
22000 ORDINARIO NO INVENTARIABLE	131,00		131,00	1.777,57	1.777,57	1.400,01	377,56	1.646,57-
22001 PRENSA, REVISTAS, LIBROS Y OTRAS PUBL	586,00		586,00					586,00
22002 MATERIAL INFORMÁTICO NO INVENTARIABLE	1.479,00		1.479,00	1.151,50	1.151,50	1.151,50		327,50
* 221 SUMINISTROS	613.145,00	175.000,00	788.145,00	776.380,18	683.930,36	579.674,17	104.256,19	104.214,64
22100 ENERGÍA ELÉCTRICA	186.517,00		186.517,00	275.934,67	187.632,03	176.775,46	10.856,57	1.115,03-
22101 AGUA	138.986,00		138.986,00	68.726,16	68.726,16	57.285,01	11.441,15	70.259,84
22102 GAS	59.916,00		59.916,00	66.830,69	62.683,51	54.941,70	7.741,81	2.767,51-
22104 VESTUARIO	18.531,00		18.531,00	4.779,68	4.779,68		4.779,68	13.751,32
22105 PRODUCTOS ALIMENTICIOS	73.906,00	175.000,00	248.906,00	278.556,66	278.556,66	230.344,27	48.212,39	29.650,66-
22106 PRODUCTOS	3.074,00		3.074,00					3.074,00



FARMACÉUTICOS Y MATERIAL SA								
22107 COMBUSTIBLE Y CARBURANTES CALEFACCION	49,00		49,00	1.054,15	1.054,15	1.054,15		1.005,15-
22109 OTROS SUMINISTROS	132.166,00		132.166,00	80.498,17	80.498,17	59.273,58	21.224,59	51.667,83
* 222 COMUNICACIONES	23.744,00		23.744,00					23.744,00
22200 TELEFÓNICAS	23.744,00		23.744,00					23.744,00
* 223 TRANSPORTES	1.780,00		1.780,00					1.780,00
22300 TRANSPORTES	1.780,00		1.780,00					1.780,00
* 226 GASTOS DIVERSOS	6.802,00	27.919,98	34.721,98	31.880,63	31.880,63	31.880,63		2.841,35
22603 JURÍDICOS, CONTENCIOSOS		27.919,98	27.919,98	28.450,45	28.450,45	28.450,45		530,47-
22609 OTROS GASTOS DIVERSOS	6.802,00		6.802,00	3.430,18	3.430,18	3.430,18		3.371,82
* 227 TRABAJOS REALIZADOS POR OTRAS EMPRESAS	865.063,00	138.419,98-	726.643,02	721.471,61	695.095,86	652.591,18	42.504,68	31.547,16
22700 LIMPIEZA Y ASEO	771.696,00	138.419,98-	633.276,02	590.680,83	572.257,50	531.219,32	41.038,18	61.018,52
22701 SEGURIDAD	93.166,00		93.166,00	116.051,99	108.099,57	108.099,57		14.933,57-
22709 OTROS	201,00		201,00	14.738,79	14.738,79	13.272,29	1.466,50	14.537,79-
** 23 INDEMNIZACIONES POR RAZÓN DEL SERVICIO	168,00	500,00	668,00	208,00	208,00	208,00		460,00
* 230 DIETAS	64,00		64,00					64,00
23002 DEL PERSONAL	64,00		64,00					64,00
* 231 LOCOMOCIÓN	104,00	500,00	604,00	208,00	208,00	208,00		396,00
23102 DEL PERSONAL	104,00	500,00	604,00	208,00	208,00	208,00		396,00
** 26 CONCIERTOS PARA PRESTACIÓN DE SERVICIOS	11.634.564,00	426.500,00-	11.208.064,00	9.776.658,81	9.749.475,46	8.962.643,45	786.832,01	1.458.588,54
* 260 CONCIERTOS PARA	11.634.564,00	426.500,00-	11.208.064,00	9.776.658,81	9.749.475,46	8.962.643,45	786.832,01	1.458.588,54



PRESTACIÓN DE SERVICIOS								
26003 PRESTACIÓN DE SERVICIOS A OTROS COLEC	9.100,00		9.100,00	9.099,45	9.099,45	8.351,55	747,90	0,55
26006 PRESTACIÓN DE SERVICIOS DE ESTANCIAS	5.139.517,00		5.139.517,00	4.488.267,62	4.472.324,34	4.110.292,76	362.031,58	667.192,66
26007 PRESTACIÓN SERVICIOS A ENFERMOS MENTA	5.443.637,00	439.169,82-	5.004.467,18	4.462.049,81	4.462.049,81	4.137.457,44	324.592,37	542.417,37
26008 PROYECTO VIVIENDAS TUTELADAS	1.042.310,00	12.669,82	1.054.979,82	817.241,93	806.001,86	706.541,70	99.460,16	248.977,96
*** 4 TRANSFERENCIAS CORRIENTES	455.500,00		455.500,00	427.352,44	427.352,44	425.297,43	2.055,01	28.147,56
** 48 A FAMILIAS E INSTITUCIONES SIN FINES DE	455.500,00		455.500,00	427.352,44	427.352,44	425.297,43	2.055,01	28.147,56
* 481 A ENTID.Y ACTIV. EN ÁREA PROTECC.Y PROM	455.500,00		455.500,00	427.352,44	427.352,44	425.297,43	2.055,01	28.147,56
48102 COLECTIVOS DESFAVOREC. O CON RIESGO E	405.500,00		405.500,00	405.500,00	405.500,00	405.500,00		
48114 PRESTACIONES ECONOMICAS LEY DE DEPEND	50.000,00		50.000,00	21.852,44	21.852,44	19.797,43	2.055,01	28.147,56
*** 6 INVERSIONES REALES		74.585,00	74.585,00	74.434,60	74.434,60	27.545,65	46.888,95	150,40
** 62 INVERSIÓN NUEVA ASOCIADA FUNCIONAM.OPERA		1.200,00	1.200,00	1.167,65	1.167,65	1.167,65		32,35
* 622 INSTALACIONES TÉCNICAS		1.200,00	1.200,00	1.167,65	1.167,65	1.167,65		32,35
62200 INSTALACIONES TÉCNICAS		1.200,00	1.200,00	1.167,65	1.167,65	1.167,65		32,35
** 63 INVERSIÓN DE REPOSICION ASOCIADA FUNC.OP		73.385,00	73.385,00	73.266,95	73.266,95	26.378,00	46.888,95	118,05
* 631 EDIFICIOS Y OTRAS		44.602,00	44.602,00	44.116,09	44.116,09	9.595,30	34.520,79	485,91



CONSTRUCCIONES								
63100 EDIFICIOS		44.602,00	44.602,00	44.116,09	44.116,09	9.595,30	34.520,79	485,91
* 636 MOBILIARIO Y ENSERES		28.783,00	28.783,00	29.150,86	29.150,86	16.782,70	12.368,16	367,86-
63600 MOBILIARIO Y ENSERES		28.783,00	28.783,00	29.150,86	29.150,86	16.782,70	12.368,16	367,86-
**** 313F PERSONAS CON DISCAPACIDAD	70.841.254,00	955.637,88-	69.885.616,12	65.410.809,98	64.684.536,61	60.964.028,52	3.720.508,09	5.201.079,51
*** 1 GASTOS DE PERSONAL	22.201.477,00	226.241,19	22.427.718,19	22.338.814,59	22.338.814,59	22.338.814,59		88.903,60
** 10 ALTOS CARGOS	54.876,00		54.876,00	54.875,26	54.875,26	54.875,26		0,74
* 100 RETRIBUCIONES BÁSICAS Y OTRAS REMUNERAC	54.876,00		54.876,00	54.875,26	54.875,26	54.875,26		0,74
10000 RETRIBUCIONES BÁSICAS	16.997,00		16.997,00	16.996,48	16.996,48	16.996,48		0,52
10001 OTRAS REMUNERACIONES	37.879,00		37.879,00	37.878,78	37.878,78	37.878,78		0,22
** 12 FUNCIONARIOS	15.514.951,00	112.248,12-	15.402.702,88	15.311.705,02	15.311.705,02	15.311.705,02		90.997,86
* 120 RETRIBUCIONES BÁSICAS Y COMPLEMENTARIAS	13.587.994,00	30.948,70	13.618.942,70	13.560.616,66	13.560.616,66	13.560.616,66		58.326,04
12000 SUELDO	5.455.170,00	46.600,00	5.501.770,00	5.412.731,14	5.412.731,14	5.412.731,14		89.038,86
12001 TRIENIOS	947.143,00	17.000,00-	930.143,00	918.050,64	918.050,64	918.050,64		12.092,36
12002 COMPLEMENTO DE DESTINO	2.961.264,00	641,48	2.961.905,48	2.936.033,65	2.936.033,65	2.936.033,65		25.871,83
12003 COMPLEMENTO ESPECÍFICO DEL PUESTO DE	2.845.951,00	670,04	2.846.621,04	2.896.536,57	2.896.536,57	2.896.536,57		49.915,53-
12004 COMPLEMENTOS PERSONALES Y TRANSITORIO	18.507,00		18.507,00	16.838,40	16.838,40	16.838,40		1.668,60
12005 OTRAS REMUNERACIONES	1.359.959,00	37,18	1.359.996,18	1.380.426,26	1.380.426,26	1.380.426,26		20.430,08-
* 121 RETRIBUCIONES POR SUSTITUCION DE FUNCIO	763.757,00	30.449,00-	733.308,00	716.144,25	716.144,25	716.144,25		17.163,75



12100 SUELDO	724.160,00	28.420,00-	695.740,00	313.797,80	313.797,80	313.797,80		381.942,20
12101 TRIENIOS	16.487,00	2.029,00-	14.458,00	12.471,34	12.471,34	12.471,34		1.986,66
12102 COMPLEMENTO DE DESTINO	7.174,00		7.174,00	160.283,84	160.283,84	160.283,84		153.109,84-
12103 COMPLEMENTO ESPECÍFICO DEL PUESTO DE	12.111,00		12.111,00	144.693,77	144.693,77	144.693,77		132.582,77-
12105 OTRAS REMUNERACIONES	3.825,00		3.825,00	84.897,50	84.897,50	84.897,50		81.072,50-
* 124 RETRIBUC. FUNCION. INTERINOS SIN ADSCRI	1.163.200,00	112.747,82-	1.050.452,18	1.034.944,11	1.034.944,11	1.034.944,11		15.508,07
12400 SUELDO	527.035,00	54.703,77-	472.331,23	466.021,30	466.021,30	466.021,30		6.309,93
12401 TRIENIOS	7.357,00	4.000,00-	3.357,00	1.511,77	1.511,77	1.511,77		1.845,23
12402 COMPLEMENTO DE DESTINO	268.841,00	4.214,88-	264.626,12	227.500,63	227.500,63	227.500,63		37.125,49
12403 COMPLEMENTO ESPECIFICO DEL PUESTO DE	208.956,00	28.925,17-	180.030,83	215.658,79	215.658,79	215.658,79		35.627,96-
12405 OTRAS REMUNERACIONES	151.011,00	20.904,00-	130.107,00	124.251,62	124.251,62	124.251,62		5.855,38
** 13 LABORALES	117,00		117,00					117,00
* 131 LABORAL TEMPORAL	117,00		117,00					117,00
13100 SALARIOS	1,00		1,00					1,00
13102 COMPLEMENTO DE PUESTO DE TRABAJO	79,00		79,00					79,00
13103 OTRAS REMUNERACIONES	37,00		37,00					37,00
** 15 INCENTIVOS AL RENDIMIENTO	1.673.899,00	310.000,00	1.983.899,00	1.974.408,95	1.974.408,95	1.974.408,95		9.490,05
* 151 GRATIFICACIONES	1.673.899,00	310.000,00	1.983.899,00	1.974.408,95	1.974.408,95	1.974.408,95		9.490,05
15100 GRATIFICACIONES POR	1.673.899,00	310.000,00	1.983.899,00	1.974.408,95	1.974.408,95	1.974.408,95		9.490,05



SERVICIOS EXTRAOR								
** 16 CUOTAS,PRESTACIONES Y GASTOS SOCIALES EM	4.957.634,00	28.489,31	4.986.123,31	4.997.825,36	4.997.825,36	4.997.825,36		11.702,05-
* 160 CUOTAS SOCIALES	4.957.634,00	28.489,31	4.986.123,31	4.997.825,36	4.997.825,36	4.997.825,36		11.702,05-
16000 SEGURIDAD SOCIAL	4.957.634,00	28.489,31	4.986.123,31	4.997.825,36	4.997.825,36	4.997.825,36		11.702,05-
*** 2 GASTOS CORRIENTES EN BIENES Y SERVICIOS	42.271.087,00	1.664.895,06-	40.606.191,94	36.315.299,33	35.589.026,46	32.263.629,55	3.325.396,91	5.017.165,48
** 20 ARRENDAMIENTOS Y CÁNONES	6.600,00		6.600,00					6.600,00
* 202 ARRENDAMIENTOS DE EDIFICIOS Y OTRAS CON	6.600,00		6.600,00					6.600,00
20200 ARRENDAMIENTOS DE EDIFICIOS	6.600,00		6.600,00					6.600,00
** 21 REPARACIONES, MANTENIMIENTO Y CONSERVACI	240.454,00	3.368,00	243.822,00	225.110,40	219.382,13	182.809,08	36.573,05	24.439,87
* 212 EDIFICIOS Y OTRAS CONSTRUCCIONES	71.540,00		71.540,00	34.626,92	34.626,92	22.923,16	11.703,76	36.913,08
21200 EDIFICIOS	55.117,00		55.117,00	34.626,92	34.626,92	22.923,16	11.703,76	20.490,08
21201 OTRAS CONSTRUCCIONES	16.423,00		16.423,00					16.423,00
* 213 MAQUINARIA,INSTALACIONES Y UTILLAJE	151.021,00	3.368,00	154.389,00	182.987,11	177.258,84	155.106,83	22.152,01	22.869,84-
21300 MAQUINARIA	14.158,00	10.000,00	24.158,00	7.079,82	7.079,82	6.656,32	423,50	17.078,18
21301 INSTALACIONES	135.693,00	19.932,00-	115.761,00	170.866,85	165.138,58	143.410,07	21.728,51	49.377,58-
21302 UTILLAJE	1.170,00	13.300,00	14.470,00	5.040,44	5.040,44	5.040,44		9.429,56
* 214 ELEMENTOS DE TRANSPORTE	734,00		734,00	1.021,00	1.021,00	962,00	59,00	287,00-



21400 ELEMENTOS DE TRANSPORTE	734,00		734,00	1.021,00	1.021,00	962,00	59,00	287,00-
* 215 MOBILIARIO Y ENSERES	17.159,00		17.159,00	6.475,37	6.475,37	3.817,09	2.658,28	10.683,63
21500 MOBILIARIO Y ENSERES	17.159,00		17.159,00	6.475,37	6.475,37	3.817,09	2.658,28	10.683,63
** 22 MATERIAL, SUMINISTROS Y OTROS	4.257.177,00	146.801,94	4.403.978,94	4.067.835,03	3.876.910,86	3.319.974,23	556.936,63	527.068,08
* 220 MATERIAL DE OFICINA	16.360,00		16.360,00	9.427,14	9.427,14	7.824,70	1.602,44	6.932,86
22000 ORDINARIO NO INVENTARIABLE	9.964,00		9.964,00	8.711,52	8.711,52	7.270,88	1.440,64	1.252,48
22001 PRENSA, REVISTAS, LIBROS Y OTRAS PUBL	1.326,00		1.326,00	389,31	389,31	389,31		936,69
22002 MATERIAL INFORMÁTICO NO INVENTARIABLE	5.070,00		5.070,00	326,31	326,31	164,51	161,80	4.743,69
* 221 SUMINISTROS	1.361.025,00	663.725,00	2.024.750,00	1.753.383,28	1.664.410,44	1.297.418,58	366.991,86	360.339,56
22100 ENERGÍA ELÉCTRICA	338.860,00	120.425,00	459.285,00	247.760,11	189.668,64	175.631,15	14.037,49	269.616,36
22101 AGUA	98.603,00	12.700,00-	85.903,00	95.512,89	95.512,89	78.771,42	16.741,47	9.609,89-
22102 GAS	151.775,00		151.775,00	127.077,99	96.196,62	84.673,59	11.523,03	55.578,38
22103 COMBUSTIBLE Y CARBURANTES PARA AUTOMO	9.611,00		9.611,00					9.611,00
22104 VESTUARIO	74.606,00	7.000,00-	67.606,00	31.631,47	31.631,47	13.783,53	17.847,94	35.974,53
22105 PRODUCTOS ALIMENTICIOS	329.892,00	575.000,00	904.892,00	734.769,55	734.769,55	591.081,86	143.687,69	170.122,45
22106 PRODUCTOS FARMACÉUTICOS Y MATERIAL SA	40.151,00		40.151,00	14.666,47	14.666,47	12.524,91	2.141,56	25.484,53
22107 COMBUSTIBLE Y CARBURANTES CALEFACCION	22.875,00		22.875,00	2.127,50	2.127,50	2.127,50		20.747,50
22109 OTROS SUMINISTROS	294.652,00	12.000,00-	282.652,00	499.837,30	499.837,30	338.824,62	161.012,68	217.185,30-



* 222 COMUNICACIONES	34.123,00	17.000,00-	17.123,00					17.123,00
22200 TELEFÓNICAS	16.240,00		16.240,00					16.240,00
22201 POSTALES Y TELEGRÁFICAS	17.883,00	17.000,00-	883,00					883,00
* 223 TRANSPORTES	330.084,00	59.902,00-	270.182,00	284.725,67	282.413,47	259.601,50	22.811,97	12.231,47-
22300 TRANSPORTES	330.084,00	59.902,00-	270.182,00	284.725,67	282.413,47	259.601,50	22.811,97	12.231,47-
* 224 PRIMAS DE SEGURO	60,00		60,00					60,00
22409 DE OTROS RIESGOS	60,00		60,00					60,00
* 225 TRIBUTOS	13,00		13,00					13,00
22501 AUTONÓMICOS	13,00		13,00					13,00
* 226 GASTOS DIVERSOS	67.062,00	10.000,00-	57.062,00	35.177,79	35.177,79	21.976,54	13.201,25	21.884,21
22601 ATENCIONES PROTOCOLARIAS Y REPRESENTA	500,00		500,00	136,00	136,00	101,00	35,00	364,00
22603 JURÍDICOS, CONTENCIOSOS				681,20	681,20	681,20		681,20-
22606 REUNIONES, CONFERENCIAS Y CURSOS	2.720,00		2.720,00	7.515,53	7.515,53	3.987,72	3.527,81	4.795,53-
22609 OTROS GASTOS DIVERSOS	63.842,00	10.000,00-	53.842,00	26.845,06	26.845,06	17.206,62	9.638,44	26.996,94
* 227 TRABAJOS REALIZADOS POR OTRAS EMPRESAS	2.448.450,00	430.021,06-	2.018.428,94	1.985.121,15	1.885.482,02	1.733.152,91	152.329,11	132.946,92
22700 LIMPIEZA Y ASEO	1.862.155,00	430.021,06-	1.432.133,94	1.339.755,93	1.299.467,10	1.191.719,90	107.747,20	132.666,84
22701 SEGURIDAD	223.517,00		223.517,00	267.144,26	253.283,32	237.900,98	15.382,34	29.766,32-
22706 ESTUDIOS Y TRABAJOS TÉCNICOS	151.270,00		151.270,00					151.270,00
22707 ESTUDIOS Y TRAB.TECN. INFORMATIC.YPRO				31.460,00				
22709 OTROS	211.508,00		211.508,00	346.760,96	332.731,60	303.532,03	29.199,57	121.223,60-



** 23 INDEMNIZACIONES POR RAZÓN DEL SERVICIO	14.207,00		14.207,00	2.740,58	2.740,58	1.991,54	749,04	11.466,42
* 230 DIETAS	4.231,00		4.231,00	551,99	551,99	279,83	272,16	3.679,01
23001 REEMBOLSO DE GASTOS DE ALTOS CARGOS	1.936,00		1.936,00					1.936,00
23002 DEL PERSONAL	2.295,00		2.295,00	551,99	551,99	279,83	272,16	1.743,01
* 231 LOCOMOCIÓN	9.976,00		9.976,00	2.188,59	2.188,59	1.711,71	476,88	7.787,41
23101 DE ALTOS CARGOS	4.000,00		4.000,00	497,40	497,40	497,40		3.502,60
23102 DEL PERSONAL	5.976,00		5.976,00	1.691,19	1.691,19	1.214,31	476,88	4.284,81
** 26 CONCIERTOS PARA PRESTACIÓN DE SERVICIOS	37.752.649,00	1.815.065,00-	35.937.584,00	32.019.613,32	31.489.992,89	28.758.854,70	2.731.138,19	4.447.591,11
* 260 CONCIERTOS PARA PRESTACIÓN DE SERVICIOS	37.752.649,00	1.815.065,00-	35.937.584,00	32.019.613,32	31.489.992,89	28.758.854,70	2.731.138,19	4.447.591,11
26001 PRESTACIÓN DE SERVICIOS A PERSONAS DI	16.441.492,00	1.787.125,01-	14.654.366,99	11.983.920,16	11.795.912,55	10.888.812,04	907.100,51	2.858.454,44
26006 PRESTACIÓN DE SERVICIOS DE ESTANCIAS	20.496.228,00	27.939,99-	20.468.288,01	19.246.213,01	18.925.163,00	17.152.774,38	1.772.388,62	1.543.125,01
26008 PROYECTO VIVIENDAS TUTELADAS	814.929,00		814.929,00	789.480,15	768.917,34	717.268,28	51.649,06	46.011,66
*** 4 TRANSFERENCIAS CORRIENTES	5.786.083,00	475.065,00	6.261.148,00	6.247.323,88	6.247.323,38	6.137.589,55	109.733,83	13.824,62
** 46 AL SECTOR PÚBLICO LOCAL	1.485.904,00	566.529,00	2.052.433,00	2.052.433,00	2.052.432,50	1.952.432,50	100.000,00	0,50
* 461 A ENTID.Y ACTIV. EN ÁREA PROTECC.Y PROM	1.485.904,00	566.529,00	2.052.433,00	2.052.433,00	2.052.432,50	1.952.432,50	100.000,00	0,50
46105 ATENCION DE PERSONAS CON DISCAPACIDAD	1.485.904,00	566.529,00	2.052.433,00	2.052.433,00	2.052.432,50	1.952.432,50	100.000,00	0,50
** 48 A FAMILIAS E	4.300.179,00	91.464,00-	4.208.715,00	4.194.890,88	4.194.890,88	4.185.157,05	9.733,83	13.824,12



INSTITUCIONES SIN FINES DE								
* 481 A ENTID.Y ACTIV. EN ÁREA PROTECC.Y PROM	4.300.179,00	91.464,00-	4.208.715,00	4.194.890,88	4.194.890,88	4.185.157,05	9.733,83	13.824,12
48105 ATENCION A PERSONAS CON DISCAPACIDAD	3.950.179,00	43.536,00	3.993.715,00	3.993.715,00	3.993.715,00	3.993.715,00		
48114 PRESTACIONES ECONOMICAS LEY DE DEPEND	350.000,00	135.000,00-	215.000,00	201.175,88	201.175,88	191.442,05	9.733,83	13.824,12
*** 6 INVERSIONES REALES	582.607,00	7.950,99	590.557,99	509.372,18	509.372,18	223.994,83	285.377,35	81.185,81
** 62 INVERSIÓN NUEVA ASOCIADA FUNCIONAM.OPERA	222.607,00	18.426,91	241.033,91	221.445,72	221.445,72	82.272,67	139.173,05	19.588,19
* 621 EDIFICIOS Y OTRAS CONSTRUCCIONES	222.607,00	34.440,31-	188.166,69	47.770,97	47.770,97	22.671,32	25.099,65	140.395,72
62100 EDIFICIOS	222.607,00	34.440,31-	188.166,69	47.770,97	47.770,97	22.671,32	25.099,65	140.395,72
* 622 INSTALACIONES TÉCNICAS				50.419,08	50.419,08	2.837,45	47.581,63	50.419,08-
62200 INSTALACIONES TÉCNICAS				50.419,08	50.419,08	2.837,45	47.581,63	50.419,08-
* 624 UTILLAJE		7.789,22	7.789,22	9.297,67	9.297,67	9.297,67		1.508,45-
62400 UTILLAJE		7.789,22	7.789,22	9.297,67	9.297,67	9.297,67		1.508,45-
* 626 MOBILIARIO Y ENSERES		45.078,00	45.078,00	113.458,00	113.458,00	46.966,23	66.491,77	68.380,00-
62600 MOBILIARIO Y ENSERES		45.078,00	45.078,00	113.458,00	113.458,00	46.966,23	66.491,77	68.380,00-
* 629 OTROS ACTIVOS MATERIALES				500,00	500,00	500,00		500,00-
62900 OTROS ACTIVOS MATERIALES				500,00	500,00	500,00		500,00-
** 63 INVERSIÓN DE REPOSICION ASOCIADA FUNC.OP	360.000,00	10.475,92-	349.524,08	287.926,46	287.926,46	141.722,16	146.204,30	61.597,62
* 631 EDIFICIOS Y OTRAS CONSTRUCCIONES	360.000,00	134.285,92-	225.714,08	121.369,80	121.369,80	67.561,45	53.808,35	104.344,28



63100 EDIFICIOS	360.000,00	134.285,92-	225.714,08	121.369,80	121.369,80	67.561,45	53.808,35	104.344,28
* 632 INSTALACIONES TÉCNICAS		45.282,64	45.282,64	71.299,41	71.299,41	40.735,93	30.563,48	26.016,77-
63200 INSTALACIONES TÉCNICAS		45.282,64	45.282,64	71.299,41	71.299,41	40.735,93	30.563,48	26.016,77-
* 634 UTILLAJE				121,90	121,90		121,90	121,90-
63400 UTILLAJE				121,90	121,90		121,90	121,90-
* 636 MOBILIARIO Y ENSERES		78.527,36	78.527,36	94.927,52	94.927,52	33.424,78	61.502,74	16.400,16-
63600 MOBILIARIO Y ENSERES		78.527,36	78.527,36	94.927,52	94.927,52	33.424,78	61.502,74	16.400,16-
* 639 OTROS ACTIVOS MATERIALES				207,83	207,83		207,83	207,83-
63900 OTROS ACTIVOS MATERIALES				207,83	207,83		207,83	207,83-
**** 313H TURISMO SOCIAL	373.304,00	109.515,07	482.819,07	452.319,03	409.485,52	396.377,33	13.108,19	73.333,55
*** 1 GASTOS DE PERSONAL	222.690,00	3.200,00	225.890,00	222.531,60	222.531,60	222.531,60		3.358,40
** 12 FUNCIONARIOS	166.584,00	2.000,00	168.584,00	165.161,52	165.161,52	165.161,52		3.422,48
* 120 RETRIBUCIONES BÁSICAS Y COMPLEMENTARIAS	148.659,00	4.200,00	152.859,00	151.559,24	151.559,24	151.559,24		1.299,76
12000 SUELDO	74.228,00	3.200,00	77.428,00	74.312,91	74.312,91	74.312,91		3.115,09
12001 TRIENIOS	13.949,00	1.000,00	14.949,00	13.745,35	13.745,35	13.745,35		1.203,65
12002 COMPLEMENTO DE DESTINO	16.022,00		16.022,00	16.037,94	16.037,94	16.037,94		15,94-
12003 COMPLEMENTO ESPECÍFICO DEL PUESTO DE	27.566,00		27.566,00	28.371,12	28.371,12	28.371,12		805,12-
12005 OTRAS REMUNERACIONES	16.894,00		16.894,00	19.091,92	19.091,92	19.091,92		2.197,92-
* 121 RETRIBUCIONES POR SUSTITUCION DE FUNCIO	6.907,00	3.800,00	10.707,00	9.068,34	9.068,34	9.068,34		1.638,66
12100 SUELDO	6.647,00	3.300,00	9.947,00	4.111,55	4.111,55	4.111,55		5.835,45



12101 TRIENIOS	260,00	500,00	760,00					760,00
12102 COMPLEMENTO DE DESTINO				1.949,68	1.949,68	1.949,68		1.949,68-
12103 COMPLEMENTO ESPECÍFICO DEL PUESTO DE				1.910,32	1.910,32	1.910,32		1.910,32-
12105 OTRAS REMUNERACIONES				1.096,79	1.096,79	1.096,79		1.096,79-
* 124 RETRIBUC. FUNCION. INTERINOS SIN ADSCRI	11.018,00	6.000,00-	5.018,00	4.533,94	4.533,94	4.533,94		484,06
12400 SUELDO	5.033,00	3.300,00-	1.733,00	2.058,53	2.058,53	2.058,53		325,53-
12401 TRIENIOS	42,00		42,00					42,00
12402 COMPLEMENTO DE DESTINO	2.570,00	1.700,00-	870,00	976,15	976,15	976,15		106,15-
12403 COMPLEMENTO ESPECIFICO DEL PUESTO DE	1.949,00	1.000,00-	949,00	956,44	956,44	956,44		7,44-
12405 OTRAS REMUNERACIONES	1.424,00		1.424,00	542,82	542,82	542,82		881,18
** 15 INCENTIVOS AL RENDIMIENTO	4.488,00	1.200,00	5.688,00	4.879,18	4.879,18	4.879,18		808,82
* 151 GRATIFICACIONES	4.488,00	1.200,00	5.688,00	4.879,18	4.879,18	4.879,18		808,82
15100 GRATIFICACIONES POR SERVICIOS EXTRAOR	4.488,00	1.200,00	5.688,00	4.879,18	4.879,18	4.879,18		808,82
** 16 CUOTAS,PRESTACIONES Y GASTOS SOCIALES EM	51.618,00		51.618,00	52.490,90	52.490,90	52.490,90		872,90-
* 160 CUOTAS SOCIALES	51.618,00		51.618,00	52.490,90	52.490,90	52.490,90		872,90-
16000 SEGURIDAD SOCIAL	51.618,00		51.618,00	52.490,90	52.490,90	52.490,90		872,90-
*** 2 GASTOS CORRIENTES EN BIENES Y SERVICIOS	150.614,00	103.251,35	253.865,35	226.723,71	183.890,20	170.782,01	13.108,19	69.975,15
** 21 REPARACIONES,	30.386,00	16.210,20	46.596,20	39.391,64	38.369,53	37.548,69	820,84	8.226,67



MANTENIMIENTO Y CONSERVACI								
* 212 EDIFICIOS Y OTRAS CONSTRUCCIONES	6.887,00	16.210,20	23.097,20	27.984,82	27.984,82	27.984,82		4.887,62-
21200 EDIFICIOS	6.806,00	16.210,20	23.016,20	27.984,82	27.984,82	27.984,82		4.968,62-
21201 OTRAS CONSTRUCCIONES	81,00		81,00					81,00
* 213 MAQUINARIA, INSTALACIONES Y UTILLAJE	22.601,00		22.601,00	11.406,82	10.384,71	9.563,87	820,84	12.216,29
21300 MAQUINARIA	2.748,00		2.748,00					2.748,00
21301 INSTALACIONES	19.772,00		19.772,00	11.406,82	10.384,71	9.563,87	820,84	9.387,29
21302 UTILLAJE	81,00		81,00					81,00
* 214 ELEMENTOS DE TRANSPORTE	41,00		41,00					41,00
21400 ELEMENTOS DE TRANSPORTE	41,00		41,00					41,00
* 215 MOBILIARIO Y ENSERES	857,00		857,00					857,00
21500 MOBILIARIO Y ENSERES	857,00		857,00					857,00
** 22 MATERIAL, SUMINISTROS Y OTROS	119.708,00	87.041,15	206.749,15	187.332,07	145.520,67	133.233,32	12.287,35	61.228,48
* 220 MATERIAL DE OFICINA	1.161,00		1.161,00	408,60	408,60	408,60		752,40
22000 ORDINARIO NO INVENTARIABLE	862,00		862,00	408,60	408,60	408,60		453,40
22001 PRENSA, REVISTAS, LIBROS Y OTRAS PUBL	210,00		210,00					210,00
22002 MATERIAL INFORMÁTICO NO INVENTARIABLE	89,00		89,00					89,00
* 221 SUMINISTROS	45.154,00	42.041,15	87.195,15	79.278,38	53.096,51	51.105,12	1.991,39	34.098,64



22100 ENERGÍA ELÉCTRICA	16.960,00		16.960,00	47.737,35	21.555,48	20.965,07	590,41	4.595,48-
22101 AGUA	5.867,00	30.041,15	35.908,15	12.166,87	12.166,87	11.966,56	200,31	23.741,28
22102 GAS	3.619,00		3.619,00	2.742,23	2.742,23	2.614,14	128,09	876,77
22104 VESTUARIO	1.836,00	12.000,00	13.836,00	753,68	753,68	753,68		13.082,32
22105 PRODUCTOS ALIMENTICIOS	475,00		475,00					475,00
22107 COMBUSTIBLE Y CARBURANTES CALEFACCION	3.329,00		3.329,00	7.960,00	7.960,00	7.960,00		4.631,00-
22109 OTROS SUMINISTROS	13.068,00		13.068,00	7.918,25	7.918,25	6.845,67	1.072,58	5.149,75
* 222 COMUNICACIONES	1.164,00		1.164,00					1.164,00
22200 TELEFÓNICAS	684,00		684,00					684,00
22201 POSTALES Y TELEGRÁFICAS	480,00		480,00					480,00
* 223 TRANSPORTES	19,00		19,00					19,00
22300 TRANSPORTES	19,00		19,00					19,00
* 225 TRIBUTOS	5,00		5,00					5,00
22501 AUTONÓMICOS	5,00		5,00					5,00
* 226 GASTOS DIVERSOS	257,00		257,00					257,00
22609 OTROS GASTOS DIVERSOS	257,00		257,00					257,00
* 227 TRABAJOS REALIZADOS POR OTRAS EMPRESAS	71.948,00	45.000,00	116.948,00	107.645,09	92.015,56	81.719,60	10.295,96	24.932,44
22700 LIMPIEZA Y ASEO	19.871,00	5.000,00	24.871,00	18.322,13	17.579,74	17.208,56	371,18	7.291,26
22701 SEGURIDAD	52.024,00	40.000,00	92.024,00	89.322,96	74.435,82	64.511,04	9.924,78	17.588,18
22709 OTROS	53,00		53,00					53,00
** 23 INDEMNIZACIONES POR RAZÓN DEL SERVICIO	520,00		520,00					520,00
* 231 LOCOMOCIÓN	520,00		520,00					520,00



23102 DEL PERSONAL	520,00		520,00					520,00
*** 6 INVERSIONES REALES		3.063,72	3.063,72	3.063,72	3.063,72	3.063,72		
** 62 INVERSIÓN NUEVA ASOCIADA FUNCIONAM.OPERA		1.997,71	1.997,71	1.997,71	1.997,71	1.997,71		
* 626 MOBILIARIO Y ENSERES		1.997,71	1.997,71	1.997,71	1.997,71	1.997,71		
62600 MOBILIARIO Y ENSERES		1.997,71	1.997,71	1.997,71	1.997,71	1.997,71		
** 63 INVERSIÓN DE REPOSICION ASOCIADA FUNC.OP		1.066,01	1.066,01	1.066,01	1.066,01	1.066,01		
* 636 MOBILIARIO Y ENSERES		1.066,01	1.066,01	1.066,01	1.066,01	1.066,01		
63600 MOBILIARIO Y ENSERES		1.066,01	1.066,01	1.066,01	1.066,01	1.066,01		
***** 5103 D.G.PERSONAS MAYORES	89.548.100,00	1.914.129,71-	87.633.970,29	78.019.554,86	76.523.039,95	72.575.062,75	3.947.977,20	11.110.930,34
**** 313G PERSONAS MAYORES	89.548.100,00	1.914.129,71-	87.633.970,29	78.019.554,86	76.523.039,95	72.575.062,75	3.947.977,20	11.110.930,34
*** 1 GASTOS DE PERSONAL	26.429.672,00	293.776,99	26.723.448,99	26.675.542,23	26.675.538,46	26.675.538,46		47.910,53
** 10 ALTOS CARGOS	55.166,00	54.000,00-	1.166,00	467,81	467,81	467,81		698,19
* 100 RETRIBUCIONES BÁSICAS Y OTRAS REMUNERAC	55.166,00	54.000,00-	1.166,00	467,81	467,81	467,81		698,19
10000 RETRIBUCIONES BÁSICAS	17.287,00	17.000,00-	287,00	59,34	59,34	59,34		227,66
10001 OTRAS REMUNERACIONES	37.879,00	37.000,00-	879,00	408,47	408,47	408,47		470,53
** 12 FUNCIONARIOS	18.542.324,00	47.822,39-	18.494.501,61	18.386.054,40	18.386.054,40	18.386.054,40		108.447,21
* 120 RETRIBUCIONES BÁSICAS Y COMPLEMENTARIAS	16.202.473,00	76.936,34	16.279.409,34	16.208.672,36	16.208.672,36	16.208.672,36		70.736,98
12000 SUELDO	6.505.654,00	23.173,58	6.528.827,58	6.452.732,64	6.452.732,64	6.452.732,64		76.094,94
12001 TRIENIOS	1.004.712,00	27.000,00-	977.712,00	967.767,15	967.767,15	967.767,15		9.944,85
12002 COMPLEMENTO DE DESTINO	3.464.247,00	26.189,51	3.490.436,51	3.447.712,54	3.447.712,54	3.447.712,54		42.723,97



12003 COMPLEMENTO ESPECÍFICO DEL PUESTO DE	3.664.602,00	21.319,46	3.685.921,46	3.725.173,00	3.725.173,00	3.725.173,00		39.251,54-
12004 COMPLEMENTOS PERSONALES Y TRANSITORIO	6.010,00		6.010,00	5.561,58	5.561,58	5.561,58		448,42
12005 OTRAS REMUNERACIONES	1.557.248,00	9.743,62	1.566.991,62	1.586.215,28	1.586.215,28	1.586.215,28		19.223,66-
12006 FONDO PARA CUMPLIMIENTO SENTENCIAS S/		23.510,17	23.510,17	23.510,17	23.510,17	23.510,17		
* 121 RETRIBUCIONES POR SUSTITUCION DE FUNCIO	900.663,00	57.000,00	957.663,00	942.226,85	942.226,85	942.226,85		15.436,15
12100 SUELDO	866.615,00	56.000,00	922.615,00	409.746,48	409.746,48	409.746,48		512.868,52
12101 TRIENIOS	12.048,00	1.000,00	13.048,00	12.376,60	12.376,60	12.376,60		671,40
12102 COMPLEMENTO DE DESTINO	5.980,00		5.980,00	207.532,29	207.532,29	207.532,29		201.552,29-
12103 COMPLEMENTO ESPECÍFICO DEL PUESTO DE	12.872,00		12.872,00	203.857,01	203.857,01	203.857,01		190.985,01-
12105 OTRAS REMUNERACIONES	3.148,00		3.148,00	108.714,47	108.714,47	108.714,47		105.566,47-
* 124 RETRIBUC. FUNCION. INTERINOS SIN ADSCRI	1.439.188,00	181.758,73-	1.257.429,27	1.235.155,19	1.235.155,19	1.235.155,19		22.274,08
12400 SUELDO	650.229,00	88.515,07-	561.713,93	551.563,98	551.563,98	551.563,98		10.149,95
12401 TRIENIOS	12.812,00	6.000,00-	6.812,00	4.263,69	4.263,69	4.263,69		2.548,31
12402 COMPLEMENTO DE DESTINO	333.341,00	21.495,06-	311.845,94	265.402,90	265.402,90	265.402,90		46.443,04
12403 COMPLEMENTO ESPECIFICO DEL PUESTO DE	257.630,00	38.253,36-	219.376,64	269.037,69	269.037,69	269.037,69		49.661,05-
12405 OTRAS REMUNERACIONES	185.176,00	27.495,24-	157.680,76	144.886,93	144.886,93	144.886,93		12.793,83
** 13 LABORALES	16.144,00	748,00	16.892,00	15.845,90	15.842,13	15.842,13		1.049,87
* 131 LABORAL TEMPORAL	16.144,00	748,00	16.892,00	15.845,90	15.842,13	15.842,13		1.049,87



13100 SALARIOS	15.136,00	420,00	15.556,00	13.573,21	13.573,21	13.573,21		1.982,79
13101 ANTIGÜEDAD	751,00	328,00	1.079,00	1.050,08	1.048,17	1.048,17		30,83
13102 COMPLEMENTO DE PUESTO DE TRABAJO	213,00		213,00	1.016,30	1.014,44	1.014,44		801,44-
13103 OTRAS REMUNERACIONES	44,00		44,00	206,31	206,31	206,31		162,31-
** 15 INCENTIVOS AL RENDIMIENTO	1.894.934,00	355.697,00	2.250.631,00	2.244.190,51	2.244.190,51	2.244.190,51		6.440,49
* 151 GRATIFICACIONES	1.894.934,00	355.697,00	2.250.631,00	2.244.190,51	2.244.190,51	2.244.190,51		6.440,49
15100 GRATIFICACIONES POR SERVICIOS EXTRAOR	1.894.934,00	355.697,00	2.250.631,00	2.244.190,51	2.244.190,51	2.244.190,51		6.440,49
** 16 CUOTAS,PRESTACIONES Y GASTOS SOCIALES EM	5.921.104,00	39.154,38	5.960.258,38	6.028.983,61	6.028.983,61	6.028.983,61		68.725,23-
* 160 CUOTAS SOCIALES	5.921.104,00	39.154,38	5.960.258,38	6.028.983,61	6.028.983,61	6.028.983,61		68.725,23-
16000 SEGURIDAD SOCIAL	5.921.104,00	39.154,38	5.960.258,38	6.028.983,61	6.028.983,61	6.028.983,61		68.725,23-
*** 2 GASTOS CORRIENTES EN BIENES Y SERVICIOS	57.488.464,00	2.197.556,70-	55.290.907,30	46.292.632,12	44.796.120,98	41.305.679,25	3.490.441,73	10.494.786,32
** 21 REPARACIONES, MANTENIMIENTO Y CONSERVACI	605.883,00	40.000,00	645.883,00	533.250,29	517.964,24	455.689,51	62.274,73	127.918,76
* 210 INFRAESTRUCTURA Y BIENES NATURALES	12.000,00		12.000,00					12.000,00
21000 INFRAESTRUCTURA Y BIENES NATURALES	12.000,00		12.000,00					12.000,00
* 212 EDIFICIOS Y OTRAS CONSTRUCCIONES	128.265,00		128.265,00	86.237,54	86.237,54	69.279,82	16.957,72	42.027,46
21200 EDIFICIOS	107.778,00		107.778,00	77.099,72	77.099,72	60.142,00	16.957,72	30.678,28
21201 OTRAS CONSTRUCCIONES	20.487,00		20.487,00	9.137,82	9.137,82	9.137,82		11.349,18
* 213	388.987,00	40.000,00	428.987,00	420.287,33	405.001,28	361.316,77	43.684,51	23.985,72



MAQUINARIA, INSTALACIONES Y UTILLAJE								
21300 MAQUINARIA	35.355,00		35.355,00	35.870,00	35.870,00	26.426,75	9.443,25	515,00-
21301 INSTALACIONES	331.690,00	40.000,00	371.690,00	367.433,99	352.147,94	322.978,23	29.169,71	19.542,06
21302 UTILLAJE	21.942,00		21.942,00	16.983,34	16.983,34	11.911,79	5.071,55	4.958,66
* 214 ELEMENTOS DE TRANSPORTE	14.505,00		14.505,00	50,25	50,25	50,25		14.454,75
21400 ELEMENTOS DE TRANSPORTE	14.505,00		14.505,00	50,25	50,25	50,25		14.454,75
* 215 MOBILIARIO Y ENSERES	37.973,00		37.973,00	26.675,17	26.675,17	25.042,67	1.632,50	11.297,83
21500 MOBILIARIO Y ENSERES	37.973,00		37.973,00	26.675,17	26.675,17	25.042,67	1.632,50	11.297,83
* 216 EQUIPOS PARA PROCESOS DE INFORMACIÓN	12.000,00		12.000,00					12.000,00
21600 EQUIPOS PARA PROCESOS DE INFORMACIÓN	12.000,00		12.000,00					12.000,00
* 219 OTRO INMOVILIZADO MATERIAL	12.153,00		12.153,00					12.153,00
21900 OTRO INMOVILIZADO MATERIAL	12.153,00		12.153,00					12.153,00
** 22 MATERIAL, SUMINISTROS Y OTROS	8.336.329,00	447.372,00	8.783.701,00	7.986.539,54	7.282.890,27	6.577.534,40	705.355,87	1.500.810,73
* 220 MATERIAL DE OFICINA	38.362,00		38.362,00	75.370,97	75.370,97	68.927,15	6.443,82	37.008,97-
22000 ORDINARIO NO INVENTARIABLE	15.748,00		15.748,00	22.278,46	22.278,46	20.172,57	2.105,89	6.530,46-
22001 PRENSA, REVISTAS, LIBROS Y OTRAS PUBL	13.163,00		13.163,00	46.333,72	46.333,72	43.014,57	3.319,15	33.170,72-
22002 MATERIAL INFORMÁTICO	9.451,00		9.451,00	6.758,79	6.758,79	5.740,01	1.018,78	2.692,21



NO INVENTARIABLE								
* 221 SUMINISTROS	1.995.208,00	1.631.853,00	3.627.061,00	3.768.457,05	3.157.698,18	2.849.400,94	308.297,24	469.362,82
22100 ENERGÍA ELÉCTRICA	770.343,00	60.575,00-	709.768,00	1.210.620,64	694.058,42	637.546,40	56.512,02	15.709,58
22101 AGUA	219.840,00		219.840,00	212.639,79	212.639,79	182.412,05	30.227,74	7.200,21
22102 GAS	333.073,00		333.073,00	294.659,44	200.462,79	182.429,17	18.033,62	132.610,21
22103 COMBUSTIBLE Y CARBURANTES PARA AUTOMO	95,00		95,00					95,00
22104 VESTUARIO	132.858,00		132.858,00	58.135,13	58.135,13	33.357,97	24.777,16	74.722,87
22105 PRODUCTOS ALIMENTICIOS	197.167,00	1.692.428,00	1.889.595,00	1.081.592,37	1.081.592,37	989.401,11	92.191,26	808.002,63
22106 PRODUCTOS FARMACÉUTICOS Y MATERIAL SA	48.846,00		48.846,00	25.471,03	25.471,03	20.311,22	5.159,81	23.374,97
22107 COMBUSTIBLE Y CARBURANTES CALEFACCION	37.826,00		37.826,00	7.019,98	7.019,98	6.226,82	793,16	30.806,02
22109 OTROS SUMINISTROS	255.160,00		255.160,00	878.318,67	878.318,67	797.716,20	80.602,47	623.158,67-
* 222 COMUNICACIONES	75.528,00		75.528,00					75.528,00
22200 TELEFÓNICAS	52.930,00		52.930,00					52.930,00
22201 POSTALES Y TELEGRÁFICAS	21.590,00		21.590,00					21.590,00
22202 TÉLEX Y TELEFAX	485,00		485,00					485,00
22209 OTRAS COMUNICACIONES	523,00		523,00					523,00
* 223 TRANSPORTES	637.401,00	30.000,00-	607.401,00	27.854,10	27.854,10	21.277,77	6.576,33	579.546,90
22300 TRANSPORTES	637.401,00	30.000,00-	607.401,00	27.854,10	27.854,10	21.277,77	6.576,33	579.546,90
* 224 PRIMAS DE SEGURO	95,00		95,00					95,00
22409 DE OTROS RIESGOS	95,00		95,00					95,00
* 225 TRIBUTOS	105,00		105,00	863,25	863,25	863,25		758,25-
22500 ESTATALES	50,00		50,00					50,00



22501 AUTONÓMICOS	55,00		55,00					55,00
22502 LOCALES				863,25	863,25	863,25		863,25-
* 226 GASTOS DIVERSOS	21.299,00	198.265,00	219.564,00	180.099,85	180.099,85	126.073,15	54.026,70	39.464,15
22601 ATENCIONES PROTOCOLARIAS Y REPRESENTA	500,00		500,00					500,00
22602 PUBLICIDAD Y PROPAGANDA		4.000,00	4.000,00	5.021,50	5.021,50		5.021,50	1.021,50-
22603 JURÍDICOS, CONTENCIOSOS	3,00		3,00	1.750,55	1.750,55	1.750,55		1.747,55-
22606 REUNIONES, CONFERENCIAS Y CURSOS	2.099,00	194.265,00	196.364,00	153.648,16	153.648,16	112.290,90	41.357,26	42.715,84
22609 OTROS GASTOS DIVERSOS	18.697,00		18.697,00	19.679,64	19.679,64	12.031,70	7.647,94	982,64-
* 227 TRABAJOS REALIZADOS POR OTRAS EMPRESAS	5.568.331,00	1.352.746,00-	4.215.585,00	3.933.894,32	3.841.003,92	3.510.992,14	330.011,78	374.581,08
22700 LIMPIEZA Y ASEO	4.850.507,00	1.346.096,00-	3.504.411,00	3.129.996,80	3.078.833,76	2.823.652,39	255.181,37	425.577,24
22701 SEGURIDAD	323.578,00		323.578,00	317.156,51	302.292,66	287.369,26	14.923,40	21.285,34
22704 CUSTODIA, DEPÓSITO Y ALMACENAJE	95,00		95,00					95,00
22706 ESTUDIOS Y TRABAJOS TÉCNICOS	57.976,00	6.650,00-	51.326,00					51.326,00
22707 ESTUDIOS Y TRAB.TECN. INFORMATIC.YPRO				33.259,88	33.259,88		33.259,88	33.259,88-
22709 OTROS	336.175,00		336.175,00	453.481,13	426.617,62	399.970,49	26.647,13	90.442,62-
** 23 INDEMNIZACIONES POR RAZÓN DEL SERVICIO	28.704,00		28.704,00	3.740,60	3.740,60	3.648,80	91,80	24.963,40
* 230 DIETAS	5.344,00		5.344,00	117,00	117,00	117,00		5.227,00
23001 REEMBOLSO DE GASTOS DE ALTOS CARGOS	3.200,00		3.200,00					3.200,00



23002 DEL PERSONAL	2.144,00		2.144,00	117,00	117,00	117,00		2.027,00
* 231 LOCOMOCIÓN	23.360,00		23.360,00	3.623,60	3.623,60	3.531,80	91,80	19.736,40
23101 DE ALTOS CARGOS	4.000,00		4.000,00					4.000,00
23102 DEL PERSONAL	19.360,00		19.360,00	3.623,60	3.623,60	3.531,80	91,80	15.736,40
** 26 CONCIERTOS PARA PRESTACIÓN DE SERVICIOS	48.517.548,00	2.684.928,70-	45.832.619,30	37.769.101,69	36.991.525,87	34.268.806,54	2.722.719,33	8.841.093,43
* 260 CONCIERTOS PARA PRESTACIÓN DE SERVICIOS	48.517.548,00	2.684.928,70-	45.832.619,30	37.769.101,69	36.991.525,87	34.268.806,54	2.722.719,33	8.841.093,43
26002 PRESTACIÓN DE SERVICIOS A MAYORES	31.081.268,00	1.441.428,70-	29.639.839,30	25.622.350,08	25.163.844,82	23.910.153,78	1.253.691,04	4.475.994,48
26006 PRESTACIÓN DE SERVICIOS DE ESTANCIAS	11.145.097,00	38.500,00-	11.106.597,00	9.945.243,84	9.782.692,56	8.610.850,62	1.171.841,94	1.323.904,44
26009 PRESTACION DE OTROS SERVICIOS SOCIALE	6.291.183,00	1.205.000,00-	5.086.183,00	2.201.507,77	2.044.988,49	1.747.802,14	297.186,35	3.041.194,51
*** 3 GASTOS FINANCIEROS		9.650,00	9.650,00	9.433,88	9.433,88	9.433,88		216,12
** 35 INTERESES DE DEMORA Y OTROS GASTOS FINAN		9.650,00	9.650,00	9.433,88	9.433,88	9.433,88		216,12
* 350 INTERESES DE DEMORA		9.650,00	9.650,00	9.433,88	9.433,88	9.433,88		216,12
35000 INTERESES DE DEMORA		9.650,00	9.650,00	9.433,88	9.433,88	9.433,88		216,12
*** 4 TRANSFERENCIAS CORRIENTES	4.956.922,00		4.956.922,00	4.614.309,97	4.614.309,97	4.445.897,08	168.412,89	342.612,03
** 48 A FAMILIAS E INSTITUCIONES SIN FINES DE	4.956.922,00		4.956.922,00	4.614.309,97	4.614.309,97	4.445.897,08	168.412,89	342.612,03
* 481 A ENTID.Y ACTIV. EN ÁREA PROTECC.Y PROM	4.956.922,00		4.956.922,00	4.614.309,97	4.614.309,97	4.445.897,08	168.412,89	342.612,03
48114 PRESTACIONES ECONOMICAS LEY DE DEPEND	4.956.922,00		4.956.922,00	4.614.309,97	4.614.309,97	4.445.897,08	168.412,89	342.612,03



*** 6 INVERSIONES REALES	673.042,00	20.000,00-	653.042,00	427.636,66	427.636,66	138.514,08	289.122,58	225.405,34
** 62 INVERSIÓN NUEVA ASOCIADA FUNCIONAM.OPERA	145.000,00	305.255,00	450.255,00	340.143,73	340.143,73	75.859,43	264.284,30	110.111,27
* 621 EDIFICIOS Y OTRAS CONSTRUCCIONES	100.000,00	100.000,00	200.000,00	59.238,74	59.238,74	13.625,28	45.613,46	140.761,26
62100 EDIFICIOS	100.000,00	100.000,00	200.000,00	59.238,74	59.238,74	13.625,28	45.613,46	140.761,26
* 622 INSTALACIONES TÉCNICAS	45.000,00		45.000,00	60.706,80	60.706,80	17.365,62	43.341,18	15.706,80-
62200 INSTALACIONES TÉCNICAS	45.000,00		45.000,00	60.706,80	60.706,80	17.365,62	43.341,18	15.706,80-
* 624 UTILLAJE				20.894,00	20.894,00	12.600,00	8.294,00	20.894,00-
62400 UTILLAJE				20.894,00	20.894,00	12.600,00	8.294,00	20.894,00-
* 626 MOBILIARIO Y ENSERES		205.255,00	205.255,00	190.825,31	190.825,31	23.789,65	167.035,66	14.429,69
62600 MOBILIARIO Y ENSERES		205.255,00	205.255,00	190.825,31	190.825,31	23.789,65	167.035,66	14.429,69
* 629 OTROS ACTIVOS MATERIALES				8.478,88	8.478,88	8.478,88		8.478,88-
62900 OTROS ACTIVOS MATERIALES				8.478,88	8.478,88	8.478,88		8.478,88-
** 63 INVERSIÓN DE REPOSICION ASOCIADA FUNC.OP	528.042,00	325.255,00-	202.787,00	87.492,93	87.492,93	62.654,65	24.838,28	115.294,07
* 631 EDIFICIOS Y OTRAS CONSTRUCCIONES	453.042,00	350.846,69-	102.195,31	84.282,43	84.282,43	59.444,15	24.838,28	17.912,88
63100 EDIFICIOS	453.042,00	350.846,69-	102.195,31	84.282,43	84.282,43	59.444,15	24.838,28	17.912,88
* 632 INSTALACIONES TÉCNICAS	75.000,00	25.000,00	100.000,00	2.417,66	2.417,66	2.417,66		97.582,34
63200 INSTALACIONES TÉCNICAS	75.000,00	25.000,00	100.000,00	2.417,66	2.417,66	2.417,66		97.582,34
* 636 MOBILIARIO Y ENSERES		591,69	591,69	792,84	792,84	792,84		201,15-
63600 MOBILIARIO Y ENSERES		591,69	591,69	792,84	792,84	792,84		201,15-
***** 5104	93.666.161,00	1.268.627,47	94.934.788,47	93.839.747,42	93.459.532,61	92.612.666,83	846.865,78	1.475.255,86



D.G.PENSIONES, VALORACIÓN Y PGMAS INCLU								
**** 313N VALORACIÓN Y DIAGNÓSTICO	4.266.974,00	527.923,21	4.794.897,21	4.633.421,91	4.526.284,73	4.476.649,80	49.634,93	268.612,48
*** 1 GASTOS DE PERSONAL	3.851.203,00	234.080,99-	3.617.122,01	3.499.979,97	3.499.979,97	3.499.979,97		117.142,04
** 12 FUNCIONARIOS	3.053.519,00	234.080,99-	2.819.438,01	2.759.855,60	2.759.855,60	2.759.855,60		59.582,41
* 120 RETRIBUCIONES BÁSICAS Y COMPLEMENTARIAS	2.807.678,00	112.180,99-	2.695.497,01	2.654.093,01	2.654.093,01	2.654.093,01		41.404,00
12000 SUELDO	1.030.344,00	119.000,00-	911.344,00	960.981,07	960.981,07	960.981,07		49.637,07-
12001 TRIENIOS	222.397,00		222.397,00	219.008,75	219.008,75	219.008,75		3.388,25
12002 COMPLEMENTO DE DESTINO	582.297,00	1.910,05	584.207,05	544.431,12	544.431,12	544.431,12		39.775,93
12003 COMPLEMENTO ESPECÍFICO DEL PUESTO DE	744.499,00		744.499,00	706.936,77	706.936,77	706.936,77		37.562,23
12005 OTRAS REMUNERACIONES	228.141,00	4.908,96	233.049,96	222.735,30	222.735,30	222.735,30		10.314,66
* 121 RETRIBUCIONES POR SUSTITUCION DE FUNCIO	45.048,00	26.500,00-	18.548,00	14.107,11	14.107,11	14.107,11		4.440,89
12100 SUELDO	43.187,00	26.500,00-	16.687,00	6.488,77	6.488,77	6.488,77		10.198,23
12101 TRIENIOS	1.711,00		1.711,00	275,78	275,78	275,78		1.435,22
12102 COMPLEMENTO DE DESTINO				3.161,82	3.161,82	3.161,82		3.161,82-
12103 COMPLEMENTO ESPECÍFICO DEL PUESTO DE	150,00		150,00	2.911,03	2.911,03	2.911,03		2.761,03-
12105 OTRAS REMUNERACIONES				1.269,71	1.269,71	1.269,71		1.269,71-
* 124 RETRIBUC. FUNCION. INTERINOS SIN ADSCRI	200.793,00	95.400,00-	105.393,00	91.655,48	91.655,48	91.655,48		13.737,52
12400 SUELDO	83.833,00	38.500,00-	45.333,00	42.134,60	42.134,60	42.134,60		3.198,40



12401 TRIENIOS	13.423,00	10.800,00-	2.623,00	738,84	738,84	738,84		1.884,16
12402 COMPLEMENTO DE DESTINO	14.264,00	600,00	14.864,00	17.940,58	17.940,58	17.940,58		3.076,58-
12403 COMPLEMENTO ESPECIFICO DEL PUESTO DE	51.211,00	23.770,00-	27.441,00	24.187,58	24.187,58	24.187,58		3.253,42
12405 OTRAS REMUNERACIONES	38.062,00	22.930,00-	15.132,00	6.653,88	6.653,88	6.653,88		8.478,12
** 16 CUOTAS,PRESTACIONES Y GASTOS SOCIALES EM	797.684,00		797.684,00	740.124,37	740.124,37	740.124,37		57.559,63
* 160 CUOTAS SOCIALES	797.684,00		797.684,00	740.124,37	740.124,37	740.124,37		57.559,63
16000 SEGURIDAD SOCIAL	797.684,00		797.684,00	740.124,37	740.124,37	740.124,37		57.559,63
*** 2 GASTOS CORRIENTES EN BIENES Y SERVICIOS	415.771,00	670.108,01	1.085.879,01	1.044.312,05	937.174,87	918.047,48	19.127,39	148.704,14
** 21 REPARACIONES, MANTENIMIENTO Y CONSERVACI	51.798,00		51.798,00	43.088,61	42.204,25	38.029,26	4.174,99	9.593,75
* 212 EDIFICIOS Y OTRAS CONSTRUCCIONES	10.905,00		10.905,00	21.882,40	21.882,40	19.290,09	2.592,31	10.977,40-
21200 EDIFICIOS	10.104,00		10.104,00	21.882,40	21.882,40	19.290,09	2.592,31	11.778,40-
21201 OTRAS CONSTRUCCIONES	801,00		801,00					801,00
* 213 MAQUINARIA,INSTALACIONES Y UTILLAJE	38.521,00		38.521,00	17.364,20	16.479,84	14.897,16	1.582,68	22.041,16
21300 MAQUINARIA	4.362,00		4.362,00	8.575,27	8.575,27	6.992,59	1.582,68	4.213,27-
21301 INSTALACIONES	29.071,00		29.071,00	8.788,93	7.904,57	7.904,57		21.166,43
21302 UTILLAJE	5.088,00		5.088,00					5.088,00
* 214 ELEMENTOS DE TRANSPORTE	45,00		45,00					45,00
21400 ELEMENTOS DE	45,00		45,00					45,00



TRANSPORTE								
* 215 MOBILIARIO Y ENSERES	2.327,00		2.327,00	421,79	421,79	421,79		1.905,21
21500 MOBILIARIO Y ENSERES	2.327,00		2.327,00	421,79	421,79	421,79		1.905,21
* 216 EQUIPOS PARA PROCESOS DE INFORMACIÓN				3.420,22	3.420,22	3.420,22		3.420,22-
21600 EQUIPOS PARA PROCESOS DE INFORMACIÓN				3.420,22	3.420,22	3.420,22		3.420,22-
** 22 MATERIAL, SUMINISTROS Y OTROS	359.185,00	670.108,01	1.029.293,01	998.708,30	892.455,48	877.551,08	14.904,40	136.837,53
* 220 MATERIAL DE OFICINA	11.239,00	121,49-	11.117,51	27.097,33	22.448,36	20.560,72	1.887,64	11.330,85-
22000 ORDINARIO NO INVENTARIABLE	6.567,00		6.567,00	15.866,53	11.217,56	10.004,43	1.213,13	4.650,56-
22001 PRENSA, REVISTAS, LIBROS Y OTRAS PUBL	1.080,00	121,49-	958,51					958,51
22002 MATERIAL INFORMÁTICO NO INVENTARIABLE	3.592,00		3.592,00	11.230,80	11.230,80	10.556,29	674,51	7.638,80-
* 221 SUMINISTROS	102.697,00	18.000,00-	84.697,00	78.799,77	48.527,30	43.485,85	5.041,45	36.169,70
22100 ENERGÍA ELÉCTRICA	53.443,00		53.443,00	71.293,53	41.021,06	37.276,61	3.744,45	12.421,94
22101 AGUA	20.780,00	8.100,00-	12.680,00	3.907,39	3.907,39	3.530,37	377,02	8.772,61
22104 VESTUARIO	1.284,00	200,00-	1.084,00					1.084,00
22107 COMBUSTIBLE Y CARBURANTES CALEFACCION	257,00		257,00					257,00
22109 OTROS SUMINISTROS	26.933,00	9.700,00-	17.233,00	3.598,85	3.598,85	2.678,87	919,98	13.634,15
* 222 COMUNICACIONES	146.711,00	98.080,00	244.791,00	211.668,32	146.328,69	146.328,69		98.462,31
22200 TELEFÓNICAS	14.551,00	12.772,00-	1.779,00					1.779,00
22201 POSTALES Y TELEGRÁFICAS	132.160,00	110.852,00	243.012,00	211.668,32	146.328,69	146.328,69		96.683,31



* 223 TRANSPORTES	67,00		67,00					67,00
22300 TRANSPORTES	67,00		67,00					67,00
* 225 TRIBUTOS	30,00		30,00					30,00
22501 AUTONÓMICOS	30,00		30,00					30,00
* 226 GASTOS DIVERSOS	381,00	606.227,20	606.608,20	606.227,20	606.227,20	606.227,20		381,00
22603 JURÍDICOS, CONTENCIOSOS		606.227,20	606.227,20	606.227,20	606.227,20	606.227,20		
22606 REUNIONES, CONFERENCIAS Y CURSOS	18,00		18,00					18,00
22609 OTROS GASTOS DIVERSOS	363,00		363,00					363,00
* 227 TRABAJOS REALIZADOS POR OTRAS EMPRESAS	98.060,00	16.077,70-	81.982,30	74.915,68	68.923,93	60.948,62	7.975,31	13.058,37
22700 LIMPIEZA Y ASEO	84.974,00	16.077,70-	68.896,30	62.882,56	62.882,55	57.642,42	5.240,13	6.013,75
22706 ESTUDIOS Y TRABAJOS TÉCNICOS	86,00		86,00					86,00
22709 OTROS	13.000,00		13.000,00	12.033,12	6.041,38	3.306,20	2.735,18	6.958,62
** 23 INDEMNIZACIONES POR RAZÓN DEL SERVICIO	4.788,00		4.788,00	2.515,14	2.515,14	2.467,14	48,00	2.272,86
* 230 DIETAS	576,00		576,00	135,25	135,25	135,25		440,75
23002 DEL PERSONAL	576,00		576,00	135,25	135,25	135,25		440,75
* 231 LOCOMOCIÓN	4.212,00		4.212,00	2.379,89	2.379,89	2.331,89	48,00	1.832,11
23102 DEL PERSONAL	4.212,00		4.212,00	2.379,89	2.379,89	2.331,89	48,00	1.832,11
*** 6 INVERSIONES REALES		91.896,19	91.896,19	89.129,89	89.129,89	58.622,35	30.507,54	2.766,30
** 62 INVERSIÓN NUEVA ASOCIADA FUNCIONAM.OPERA		12.246,49	12.246,49	12.103,15	12.103,15	9.645,81	2.457,34	143,34
* 625 FONDO ARTÍSTICO Y BIBLIOGRÁFICO		64,54	64,54	170,54	170,54	170,54		106,00-



62501 FONDO BIBLIOGRÁFICO		64,54	64,54	170,54	170,54	170,54		106,00-
* 626 MOBILIARIO Y ENSERES		12.181,95	12.181,95	9.266,58	9.266,58	6.809,24	2.457,34	2.915,37
62600 MOBILIARIO Y ENSERES		12.181,95	12.181,95	9.266,58	9.266,58	6.809,24	2.457,34	2.915,37
* 627 EQUIPOS PARA PROCESOS DE INFORMACIÓN				2.298,79	2.298,79	2.298,79		2.298,79-
62700 EQUIPOS PARA PROCESOS DE INFORMACIÓN				2.298,79	2.298,79	2.298,79		2.298,79-
* 629 OTROS ACTIVOS MATERIALES				367,24	367,24	367,24		367,24-
62900 OTROS ACTIVOS MATERIALES				367,24	367,24	367,24		367,24-
** 63 INVERSIÓN DE REPOSICION ASOCIADA FUNC.OP		71.277,70	71.277,70	68.941,58	68.941,58	44.763,32	24.178,26	2.336,12
* 631 EDIFICIOS Y OTRAS CONSTRUCCIONES		45.000,00	45.000,00	40.685,62	40.685,62	40.685,62		4.314,38
63100 EDIFICIOS		45.000,00	45.000,00	40.685,62	40.685,62	40.685,62		4.314,38
* 632 INSTALACIONES TÉCNICAS		26.277,70	26.277,70	27.317,00	27.317,00	4.077,70	23.239,30	1.039,30-
63200 INSTALACIONES TÉCNICAS		26.277,70	26.277,70	27.317,00	27.317,00	4.077,70	23.239,30	1.039,30-
* 636 MOBILIARIO Y ENSERES				938,96	938,96		938,96	938,96-
63600 MOBILIARIO Y ENSERES				938,96	938,96		938,96	938,96-
** 64 GASTOS DE INVERSIONES DE CARÁCTER INMATE		8.372,00	8.372,00	8.085,16	8.085,16	4.213,22	3.871,94	286,84
* 645 APLICACIONES INFORMÁTICAS		8.372,00	8.372,00	8.085,16	8.085,16	4.213,22	3.871,94	286,84
64500 APLICACIONES INFORMÁTICAS		8.372,00	8.372,00	8.085,16	8.085,16	4.213,22	3.871,94	286,84
*** 3130 RECONOCIMIENTO	2.578.002,00	274.387,88	2.852.389,88	2.701.077,13	2.500.763,64	2.265.059,73	235.703,91	351.626,24



DERECHO PRESTAC.MATERIA								
*** 1 GASTOS DE PERSONAL	2.178.001,00	119.955,12-	2.058.045,88	1.998.235,10	1.998.235,10	1.998.235,10		59.810,78
** 12 FUNCIONARIOS	1.741.782,00	119.955,12-	1.621.826,88	1.593.648,75	1.593.648,75	1.593.648,75		28.178,13
* 120 RETRIBUCIONES BÁSICAS Y COMPLEMENTARIAS	1.582.671,00	17.444,88	1.600.115,88	1.576.615,36	1.576.615,36	1.576.615,36		23.500,52
12000 SUELDO	613.640,00	16.667,96-	596.972,04	606.699,56	606.699,56	606.699,56		9.727,52-
12001 TRIENIOS	109.794,00	6.000,00	115.794,00	112.605,17	112.605,17	112.605,17		3.188,83
12002 COMPLEMENTO DE DESTINO	342.525,00	12.559,40	355.084,40	337.420,70	337.420,70	337.420,70		17.663,70
12003 COMPLEMENTO ESPECÍFICO DEL PUESTO DE	385.989,00	13.001,24	398.990,24	385.881,75	385.881,75	385.881,75		13.108,49
12005 OTRAS REMUNERACIONES	130.723,00	2.552,20	133.275,20	134.008,18	134.008,18	134.008,18		732,98-
* 121 RETRIBUCIONES POR SUSTITUCION DE FUNCIO	97.315,00	76.500,00-	20.815,00	16.838,67	16.838,67	16.838,67		3.976,33
12100 SUELDO	92.799,00	74.500,00-	18.299,00	6.096,35	6.096,35	6.096,35		12.202,65
12101 TRIENIOS	3.889,00	2.000,00-	1.889,00	1.087,01	1.087,01	1.087,01		801,99
12102 COMPLEMENTO DE DESTINO	19,00		19,00	3.502,04	3.502,04	3.502,04		3.483,04-
12103 COMPLEMENTO ESPECÍFICO DEL PUESTO DE	550,00		550,00	4.411,94	4.411,94	4.411,94		3.861,94-
12105 OTRAS REMUNERACIONES	58,00		58,00	1.741,33	1.741,33	1.741,33		1.683,33-
* 124 RETRIBUC. FUNCION. INTERINOS SIN ADSCRI	61.796,00	60.900,00-	896,00	194,72	194,72	194,72		701,28
12400 SUELDO	27.531,00	27.500,00-	31,00					31,00
12401 TRIENIOS	2.105,00	1.500,00-	605,00					605,00
12402 COMPLEMENTO DE	13.630,00	13.600,00-	30,00					30,00



DESTINO								
12403 COMPLEMENTO ESPECIFICO DEL PUESTO DE	10.378,00	10.230,00-	148,00	135,24	135,24	135,24		12,76
12405 OTRAS REMUNERACIONES	8.152,00	8.070,00-	82,00	59,48	59,48	59,48		22,52
** 16 CUOTAS,PRESTACIONES Y GASTOS SOCIALES EM	436.219,00		436.219,00	404.586,35	404.586,35	404.586,35		31.632,65
* 160 CUOTAS SOCIALES	436.219,00		436.219,00	404.586,35	404.586,35	404.586,35		31.632,65
16000 SEGURIDAD SOCIAL	436.219,00		436.219,00	404.586,35	404.586,35	404.586,35		31.632,65
*** 2 GASTOS CORRIENTES EN BIENES Y SERVICIOS	400.001,00	188.343,00	588.344,00	516.688,35	316.374,86	266.824,63	49.550,23	271.969,14
** 20 ARRENDAMIENTOS Y CÁNONES	51.909,00		51.909,00	47.916,00	47.915,99	44.695,83	3.220,16	3.993,01
* 202 ARRENDAMIENTOS DE EDIFICIOS Y OTRAS CON	51.909,00		51.909,00	47.916,00	47.915,99	44.695,83	3.220,16	3.993,01
20200 ARRENDAMIENTOS DE EDIFICIOS	51.909,00		51.909,00	47.916,00	47.915,99	44.695,83	3.220,16	3.993,01
** 21 REPARACIONES, MANTENIMIENTO Y CONSERVACI	66.397,00	15.600,00-	50.797,00	12.692,34	12.231,38	11.822,29	409,09	38.565,62
* 212 EDIFICIOS Y OTRAS CONSTRUCCIONES	16.677,00		16.677,00	4.909,08	4.909,08	4.499,99	409,09	11.767,92
21200 EDIFICIOS	14.132,00		14.132,00	4.909,08	4.909,08	4.499,99	409,09	9.222,92
21201 OTRAS CONSTRUCCIONES	2.545,00		2.545,00					2.545,00
* 213 MAQUINARIA,INSTALACIONES Y UTILLAJE	12.934,00		12.934,00	6.741,84	6.280,88	6.280,88		6.653,12
21300 MAQUINARIA	2.182,00		2.182,00	744,15	744,15	744,15		1.437,85
21301 INSTALACIONES	9.951,00		9.951,00	5.997,69	5.536,73	5.536,73		4.414,27



21302 UTILLAJE	801,00		801,00					801,00
* 214 ELEMENTOS DE TRANSPORTE	74,00		74,00					74,00
21400 ELEMENTOS DE TRANSPORTE	74,00		74,00					74,00
* 215 MOBILIARIO Y ENSERES	5.088,00		5.088,00	1.041,42	1.041,42	1.041,42		4.046,58
21500 MOBILIARIO Y ENSERES	5.088,00		5.088,00	1.041,42	1.041,42	1.041,42		4.046,58
* 216 EQUIPOS PARA PROCESOS DE INFORMACIÓN	21.530,00	15.600,00-	5.930,00					5.930,00
21600 EQUIPOS PARA PROCESOS DE INFORMACIÓN	21.530,00	15.600,00-	5.930,00					5.930,00
* 219 OTRO INMOVILIZADO MATERIAL	10.094,00		10.094,00					10.094,00
21900 OTRO INMOVILIZADO MATERIAL	10.094,00		10.094,00					10.094,00
** 22 MATERIAL, SUMINISTROS Y OTROS	280.119,00	203.243,00	483.362,00	455.057,85	255.205,33	209.284,35	45.920,98	228.156,67
* 220 MATERIAL DE OFICINA	21.519,00		21.519,00	17.850,90	14.536,77	14.536,77		6.982,23
22000 ORDINARIO NO INVENTARIABLE	12.825,00		12.825,00	17.710,06	14.395,93	14.395,93		1.570,93-
22001 PRENSA, REVISTAS, LIBROS Y OTRAS PUBL	2.025,00		2.025,00					2.025,00
22002 MATERIAL INFORMÁTICO NO INVENTARIABLE	6.669,00		6.669,00	140,84	140,84	140,84		6.528,16
* 221 SUMINISTROS	76.653,00	9.000,00-	67.653,00	58.126,07	24.181,27	21.773,99	2.407,28	43.471,73
22100 ENERGÍA ELÉCTRICA	60.705,00	7.000,00-	53.705,00	53.893,23	19.948,43	19.052,28	896,15	33.756,57
22101 AGUA	7.695,00		7.695,00	1.778,30	1.778,30	1.778,30		5.916,70



22104 VESTUARIO	855,00		855,00					855,00
22109 OTROS SUMINISTROS	7.398,00	2.000,00-	5.398,00	2.454,54	2.454,54	943,41	1.511,13	2.943,46
* 222 COMUNICACIONES	142.980,00	174.398,00	317.378,00	301.829,78	141.461,67	141.461,67		175.916,33
22201 POSTALES Y TELEGRÁFICAS	142.980,00	174.398,00	317.378,00	301.829,78	141.461,67	141.461,67		175.916,33
* 223 TRANSPORTES	86,00		86,00	1.524,60	1.524,60	1.524,60		1.438,60-
22300 TRANSPORTES	86,00		86,00	1.524,60	1.524,60	1.524,60		1.438,60-
* 225 TRIBUTOS	18,00		18,00					18,00
22500 ESTATALES	9,00		9,00					9,00
22501 AUTONÓMICOS	9,00		9,00					9,00
* 226 GASTOS DIVERSOS	823,00	300,00	1.123,00	815,10	815,10	815,10		307,90
22606 REUNIONES, CONFERENCIAS Y CURSOS	23,00		23,00					23,00
22609 OTROS GASTOS DIVERSOS	800,00	300,00	1.100,00	815,10	815,10	815,10		284,90
* 227 TRABAJOS REALIZADOS POR OTRAS EMPRESAS	38.040,00	37.545,00	75.585,00	74.911,40	72.685,92	29.172,22	43.513,70	2.899,08
22700 LIMPIEZA Y ASEO	37.954,00		37.954,00	31.824,02	31.824,02	29.172,22	2.651,80	6.129,98
22706 ESTUDIOS Y TRABAJOS TÉCNICOS	86,00		86,00					86,00
22707 ESTUDIOS Y TRAB. TECN. INFORMATIC. Y PRO		30.545,00	30.545,00	35.090,00	35.090,00		35.090,00	4.545,00-
22709 OTROS		7.000,00	7.000,00	7.997,38	5.771,90		5.771,90	1.228,10
** 23 INDEMNIZACIONES POR RAZÓN DEL SERVICIO	1.576,00	700,00	2.276,00	1.022,16	1.022,16	1.022,16		1.253,84
* 230 DIETAS	576,00	400,00	976,00	353,35	353,35	353,35		622,65
23002 DEL PERSONAL	576,00	400,00	976,00	353,35	353,35	353,35		622,65



* 231 LOCOMOCIÓN	1.000,00	300,00	1.300,00	668,81	668,81	668,81		631,19
23102 DEL PERSONAL	1.000,00	300,00	1.300,00	668,81	668,81	668,81		631,19
*** 6 INVERSIONES REALES		206.000,00	206.000,00	186.153,68	186.153,68		186.153,68	19.846,32
** 62 INVERSIÓN NUEVA ASOCIADA FUNCIONAM.OPERA		6.000,00	6.000,00	173,82	173,82		173,82	5.826,18
* 626 MOBILIARIO Y ENSERES		200,00	200,00	173,82	173,82		173,82	26,18
62600 MOBILIARIO Y ENSERES		200,00	200,00	173,82	173,82		173,82	26,18
* 627 EQUIPOS PARA PROCESOS DE INFORMACIÓN		5.800,00	5.800,00					5.800,00
62700 EQUIPOS PARA PROCESOS DE INFORMACIÓN		5.800,00	5.800,00					5.800,00
** 64 GASTOS DE INVERSIONES DE CARÁCTER INMATE		200.000,00	200.000,00	185.979,86	185.979,86		185.979,86	14.020,14
* 645 APLICACIONES INFORMÁTICAS		200.000,00	200.000,00	185.979,86	185.979,86		185.979,86	14.020,14
64500 APLICACIONES INFORMÁTICAS		200.000,00	200.000,00	185.979,86	185.979,86		185.979,86	14.020,14
**** 314C PENSIONES, AYUDAS Y SUBVENCIONES	86.821.185,00	466.316,38	87.287.501,38	86.505.248,38	86.432.484,24	85.870.957,30	561.526,94	855.017,14
*** 1 GASTOS DE PERSONAL	2.591.444,00	58.160,12-	2.533.283,88	2.478.761,86	2.478.761,86	2.478.761,86		54.522,02
** 10 ALTOS CARGOS	54.876,00	54.497,00-	379,00					379,00
* 100 RETRIBUCIONES BÁSICAS Y OTRAS REMUNERAC	54.876,00	54.497,00-	379,00					379,00
10000 RETRIBUCIONES BÁSICAS	16.997,00	16.997,00-						
10001 OTRAS REMUNERACIONES	37.879,00	37.500,00-	379,00					379,00
** 12 FUNCIONARIOS	2.021.272,00	8.401,28-	2.012.870,72	1.977.875,01	1.977.875,01	1.977.875,01		34.995,71



* 120 RETRIBUCIONES BÁSICAS Y COMPLEMENTARIAS	1.931.971,00	14.598,72	1.946.569,72	1.915.771,92	1.915.771,92	1.915.771,92		30.797,80
12000 SUELDO	690.940,00	28.147,20-	662.792,80	691.155,73	691.155,73	691.155,73		28.362,93-
12001 TRIENIOS	148.960,00	4.500,00-	144.460,00	142.137,23	142.137,23	142.137,23		2.322,77
12002 COMPLEMENTO DE DESTINO	409.903,00	42.543,76	452.446,76	406.325,37	406.325,37	406.325,37		46.121,39
12003 COMPLEMENTO ESPECÍFICO DEL PUESTO DE	557.596,00	9.990,80-	547.605,20	552.782,25	552.782,25	552.782,25		5.177,05-
12005 OTRAS REMUNERACIONES	124.572,00	14.692,96	139.264,96	123.371,34	123.371,34	123.371,34		15.893,62
* 121 RETRIBUCIONES POR SUSTITUCION DE FUNCIO	49.078,00	32.000,00-	17.078,00	15.619,68	15.619,68	15.619,68		1.458,32
12100 SUELDO	47.223,00	30.500,00-	16.723,00	7.024,50	7.024,50	7.024,50		9.698,50
12101 TRIENIOS	1.850,00	1.500,00-	350,00	244,07	244,07	244,07		105,93
12102 COMPLEMENTO DE DESTINO				3.499,58	3.499,58	3.499,58		3.499,58-
12103 COMPLEMENTO ESPECÍFICO DEL PUESTO DE	3,00		3,00	4.209,17	4.209,17	4.209,17		4.206,17-
12105 OTRAS REMUNERACIONES	2,00		2,00	642,36	642,36	642,36		640,36-
* 124 RETRIBUC. FUNCION. INTERINOS SIN ADSCRI	40.223,00	9.000,00	49.223,00	46.483,41	46.483,41	46.483,41		2.739,59
12400 SUELDO	17.698,00	4.481,37	22.179,37	21.573,15	21.573,15	21.573,15		606,22
12401 TRIENIOS	1.583,00	1.000,00-	583,00	388,52	388,52	388,52		194,48
12402 COMPLEMENTO DE DESTINO	9.019,00	4,66	9.023,66	8.885,02	8.885,02	8.885,02		138,64
12403 COMPLEMENTO ESPECIFICO DEL PUESTO DE	6.928,00	3.757,76	10.685,76	9.794,82	9.794,82	9.794,82		890,94
12405 OTRAS REMUNERACIONES	4.995,00	1.756,21	6.751,21	5.841,90	5.841,90	5.841,90		909,31



** 16 CUOTAS,PRESTACIONES Y GASTOS SOCIALES EM	515.296,00	4.738,16	520.034,16	500.886,85	500.886,85	500.886,85		19.147,31
* 160 CUOTAS SOCIALES	515.296,00	4.738,16	520.034,16	500.886,85	500.886,85	500.886,85		19.147,31
16000 SEGURIDAD SOCIAL	515.296,00	4.738,16	520.034,16	500.886,85	500.886,85	500.886,85		19.147,31
*** 2 GASTOS CORRIENTES EN BIENES Y SERVICIOS	360.001,00	72.275,00	432.276,00	328.308,63	255.544,49	236.177,12	19.367,37	176.731,51
** 21 REPARACIONES, MANTENIMIENTO Y CONSERVACI	18.650,00		18.650,00	15.060,31	14.716,30	12.607,32	2.108,98	3.933,70
* 212 EDIFICIOS Y OTRAS CONSTRUCCIONES	11.307,00		11.307,00	6.170,40	6.170,40	5.656,20	514,20	5.136,60
21200 EDIFICIOS	11.226,00		11.226,00	6.170,40	6.170,40	5.656,20	514,20	5.055,60
21201 OTRAS CONSTRUCCIONES	81,00		81,00					81,00
* 213 MAQUINARIA,INSTALACIONES Y UTILLAJE	3.466,00		3.466,00	7.274,38	6.930,37	5.335,59	1.594,78	3.464,37-
21300 MAQUINARIA	1.615,00		1.615,00	2.236,08	2.236,08	1.754,50	481,58	621,08-
21301 INSTALACIONES	1.770,00		1.770,00	5.038,30	4.694,29	3.581,09	1.113,20	2.924,29-
21302 UTILLAJE	81,00		81,00					81,00
* 214 ELEMENTOS DE TRANSPORTE	162,00		162,00					162,00
21400 ELEMENTOS DE TRANSPORTE	162,00		162,00					162,00
* 215 MOBILIARIO Y ENSERES	3.715,00		3.715,00					3.715,00
21500 MOBILIARIO Y ENSERES	3.715,00		3.715,00					3.715,00
* 216 EQUIPOS PARA PROCESOS DE INFORMACIÓN				1.615,53	1.615,53	1.615,53		1.615,53-
21600 EQUIPOS PARA PROCESOS				1.615,53	1.615,53	1.615,53		1.615,53-



DE INFORMACIÓN								
** 22 MATERIAL, SUMINISTROS Y OTROS	333.031,00	72.275,00	405.306,00	311.702,99	239.282,86	222.126,82	17.156,04	166.023,14
* 220 MATERIAL DE OFICINA	23.970,00		23.970,00	21.338,85	15.404,00	10.044,57	5.359,43	8.566,00
22000 ORDINARIO NO INVENTARIABLE	17.100,00		17.100,00	17.864,76	11.929,91	9.793,07	2.136,84	5.170,09
22001 PRENSA, REVISTAS, LIBROS Y OTRAS PUBL	600,00		600,00					600,00
22002 MATERIAL INFORMÁTICO NO INVENTARIABLE	6.270,00		6.270,00	3.474,09	3.474,09	251,50	3.222,59	2.795,91
* 221 SUMINISTROS	59.945,00	9.825,00-	50.120,00	47.375,66	29.286,71	27.627,98	1.658,73	20.833,29
22100 ENERGÍA ELÉCTRICA	42.750,00		42.750,00	44.770,30	26.681,35	25.022,62	1.658,73	16.068,65
22101 AGUA	4.750,00		4.750,00	2.567,08	2.567,08	2.567,08		2.182,92
22104 VESTUARIO	2.850,00	2.825,00-	25,00					25,00
22105 PRODUCTOS ALIMENTICIOS	95,00		95,00					95,00
22109 OTROS SUMINISTROS	9.500,00	7.000,00-	2.500,00	38,28	38,28	38,28		2.461,72
* 222 COMUNICACIONES	118.571,00	90.100,00	208.671,00	168.612,76	120.216,43	120.216,43		88.454,57
22200 TELEFÓNICAS	123,00		123,00					123,00
22201 POSTALES Y TELEGRÁFICAS	109.898,00	98.600,00	208.498,00	168.612,76	120.216,43	120.216,43		88.281,57
22209 OTRAS COMUNICACIONES	8.550,00	8.500,00-	50,00					50,00
* 223 TRANSPORTES	95,00		95,00					95,00
22300 TRANSPORTES	95,00		95,00					95,00
* 225 TRIBUTOS	190,00		190,00					190,00
22500 ESTATALES	95,00		95,00					95,00
22501 AUTONÓMICOS	95,00		95,00					95,00



* 226 GASTOS DIVERSOS	4.850,00		4.850,00	3.228,28	3.228,28	2.710,79	517,49	1.621,72
22601 ATENCIONES PROTOCOLARIAS Y REPRESENTA	1.000,00		1.000,00					1.000,00
22603 JURÍDICOS, CONTENCIOSOS				2.067,29	2.067,29	2.067,29		2.067,29-
22606 REUNIONES, CONFERENCIAS Y CURSOS	250,00		250,00	517,49	517,49		517,49	267,49-
22609 OTROS GASTOS DIVERSOS	3.600,00		3.600,00	643,50	643,50	643,50		2.956,50
* 227 TRABAJOS REALIZADOS POR OTRAS EMPRESAS	125.410,00	8.000,00-	117.410,00	71.147,44	71.147,44	61.527,05	9.620,39	46.262,56
22700 LIMPIEZA Y ASEO	51.308,00	8.000,00-	43.308,00	37.149,73	37.149,73	34.053,91	3.095,82	6.158,27
22701 SEGURIDAD	95,00		95,00					95,00
22703 POSTALES	1.661,00		1.661,00					1.661,00
22706 ESTUDIOS Y TRABAJOS TÉCNICOS	60.000,00		60.000,00	30.596,41	30.596,41	24.918,05	5.678,36	29.403,59
22709 OTROS	12.346,00		12.346,00	3.401,30	3.401,30	2.555,09	846,21	8.944,70
** 23 INDEMNIZACIONES POR RAZÓN DEL SERVICIO	8.320,00		8.320,00	1.545,33	1.545,33	1.442,98	102,35	6.774,67
* 230 DIETAS	3.520,00		3.520,00	769,51	769,51	716,21	53,30	2.750,49
23001 REEMBOLSO DE GASTOS DE ALTOS CARGOS	3.200,00		3.200,00					3.200,00
23002 DEL PERSONAL	320,00		320,00	769,51	769,51	716,21	53,30	449,51-
* 231 LOCOMOCIÓN	4.800,00		4.800,00	775,82	775,82	726,77	49,05	4.024,18
23101 DE ALTOS CARGOS	4.000,00		4.000,00					4.000,00
23102 DEL PERSONAL	800,00		800,00	775,82	775,82	726,77	49,05	24,18
*** 3 GASTOS FINANCIEROS	50.000,00		50.000,00	11.548,69	11.548,69	11.399,42	149,27	38.451,31
** 35 INTERESES DE DEMORA Y	50.000,00		50.000,00	11.548,69	11.548,69	11.399,42	149,27	38.451,31



OTROS GASTOS FINAN								
* 350 INTERESES DE DEMORA	50.000,00		50.000,00	11.548,69	11.548,69	11.399,42	149,27	38.451,31
35000 INTERESES DE DEMORA	50.000,00		50.000,00	11.548,69	11.548,69	11.399,42	149,27	38.451,31
*** 4 TRANSFERENCIAS CORRIENTES	83.819.740,00	452.201,50	84.271.941,50	83.686.629,20	83.686.629,20	83.144.618,90	542.010,30	585.312,30
** 46 AL SECTOR PÚBLICO LOCAL	350.721,00		350.721,00	350.720,98	350.720,98	345.858,90	4.862,08	0,02
* 461 A ENTID.Y ACTIV. EN ÁREA PROTECC.Y PROM	350.721,00		350.721,00	350.720,98	350.720,98	345.858,90	4.862,08	0,02
46102 COLECTIVOS DESFAVOR. O CON RIESGO EXC	350.721,00		350.721,00	350.720,98	350.720,98	345.858,90	4.862,08	0,02
** 48 A FAMILIAS E INSTITUCIONES SIN FINES DE	83.469.019,00	452.201,50	83.921.220,50	83.335.908,22	83.335.908,22	82.798.760,00	537.148,22	585.312,28
* 481 A ENTID.Y ACTIV. EN ÁREA PROTECC.Y PROM	80.544.019,00	258.401,50	80.802.420,50	80.217.108,22	80.217.108,22	79.679.960,00	537.148,22	585.312,28
48100 PENSIONES DEL FONDO ASISTENCIAL	125.885,00		125.885,00	101.605,08	101.605,08	101.605,08		24.279,92
48101 PRESTACIONES Y AYUDAS DE PROTECC.E INS	2.391.963,00	43.847,58-	2.348.115,42	2.322.080,77	2.322.080,77	1.784.932,55	537.148,22	26.034,65
48114 PRESTACIONES ECONOMICAS LEY DE DEPEND	59.000.000,00	2.000.000,00	61.000.000,00	60.740.634,02	60.740.634,02	60.740.634,02		259.365,98
48115 RENTA BASICA DE INSERCIÓN	18.500.000,00	1.700.000,00-	16.800.000,00	16.526.822,09	16.526.822,09	16.526.822,09		273.177,91
48199 OTRAS ACTUAC.MAT.DE PROTECCION Y PROM	526.171,00	2.249,08	528.420,08	525.966,26	525.966,26	525.966,26		2.453,82
* 485 A ENTID.Y ACTIV. EN ÁREA EMPLEO Y RELAC	2.925.000,00	193.800,00	3.118.800,00	3.118.800,00	3.118.800,00	3.118.800,00		
48502 ACTUACIONES DE EMPLEO	2.925.000,00	193.800,00	3.118.800,00	3.118.800,00	3.118.800,00	3.118.800,00		



I.M.A.S. - EJERCICIO 2018
Liquidación del Presupuesto de Gastos
Clasificación Económica – Todos las Secciones
Mes: 1 a 12

Subconcepto/Concepto/Artículo/Capítulo	Crédito Inicial (1)	Modificaciones (2)	Definitivo (3=1+2)	Gtos.Compromet. (4)	Oblig.Recon.Netas (5)	Pagos (6)	Ob.Pend.Pago (7=5-6)	Reman.Crédito(8=3-5)
10000 RETRIBUCIONES BÁSICAS	68.955,00	33.697,00-	35.258,00	34.498,64	34.498,64	34.498,64		759,36
10001 OTRAS REMUNERACIONES	160.236,00	74.500,00-	85.736,00	85.294,20	85.294,20	85.294,20		441,80
* 100 RETRIBUCIONES BÁSICAS Y OTRAS REMUNERACIONES	229.191,00	108.197,00-	120.994,00	119.792,84	119.792,84	119.792,84		1.201,16
** 10 ALTOS CARGOS	229.191,00	108.197,00-	120.994,00	119.792,84	119.792,84	119.792,84		1.201,16
12000 SUELDO	16.751.743,00	154.879,06-	16.596.863,94	16.520.234,57	16.520.234,57	16.520.234,57		76.629,37
12001 TRIENIOS	2.962.160,00	37.500,00-	2.924.660,00	2.888.042,17	2.888.042,17	2.888.042,17		36.617,83
12002 COMPLEMENTO DE DESTINO	9.187.463,00	83.844,20	9.271.307,20	9.069.559,75	9.069.559,75	9.069.559,75		201.747,45
12003 COMPLEMENTO ESPECÍFICO DEL PUESTO DE T	9.855.417,00	24.999,94	9.880.416,94	9.926.503,10	9.926.503,10	9.926.503,10		46.086,16-
12004 COMPLEMENTOS PERSONALES Y TRANSITORIOS	24.517,00		24.517,00	22.399,98	22.399,98	22.399,98		2.117,02
12005 OTRAS REMUNERACIONES	3.996.463,00	31.934,92	4.028.397,92	4.044.647,64	4.044.647,64	4.044.647,64		16.249,72-
12006 FONDO PARA CUMPLIMIENTO SENTENCIAS S/P		23.510,17	23.510,17	23.510,17	23.510,17	23.510,17		
* 120 RETRIBUCIONES BÁSICAS Y COMPLEMENTARIAS	42.777.763,00	28.089,83-	42.749.673,17	42.494.897,38	42.494.897,38	42.494.897,38		254.775,79
12100 SUELDO	1.923.807,00	48.120,00-	1.875.687,00	823.494,15	823.494,15	823.494,15		1.052.192,85
12101 TRIENIOS	44.620,00	2.729,00-	41.891,00	34.043,28	34.043,28	34.043,28		7.847,72
12102 COMPLEMENTO DE DESTINO	13.900,00		13.900,00	422.665,61	422.665,61	422.665,61		408.765,61-



12103 COMPLEMENTO ESPECÍFICO DEL PUESTO DE T	27.453,00		27.453,00	408.886,94	408.886,94	408.886,94		381.433,94-
12105 OTRAS REMUNERACIONES	7.584,00		7.584,00	219.976,87	219.976,87	219.976,87		212.392,87-
* 121 RETRIBUCIONES POR SUSTITUCION DE FUNCION	2.017.364,00	50.849,00-	1.966.515,00	1.909.066,85	1.909.066,85	1.909.066,85		57.448,15
12400 SUELDO	1.435.823,00	236.237,47-	1.199.585,53	1.183.046,43	1.183.046,43	1.183.046,43		16.539,10
12401 TRIENIOS	38.542,00	22.300,00-	16.242,00	7.852,96	7.852,96	7.852,96		8.389,04
12402 COMPLEMENTO DE DESTINO	700.335,00	41.505,28-	658.829,72	569.745,81	569.745,81	569.745,81		89.083,91
12403 COMPLEMENTO ESPECIFICO DEL PUESTO DE T	582.333,00	99.420,77-	482.912,23	566.814,69	566.814,69	566.814,69		83.902,46-
12405 OTRAS REMUNERACIONES	421.729,00	78.343,03-	343.385,97	308.270,99	308.270,99	308.270,99		35.114,98
* 124 RETRIBUC. FUNCION. INTERINOS SIN ADSCRIP	3.178.762,00	477.806,55-	2.700.955,45	2.635.730,88	2.635.730,88	2.635.730,88		65.224,57
** 12 FUNCIONARIOS	47.973.889,00	556.745,38-	47.417.143,62	47.039.695,11	47.039.695,11	47.039.695,11		377.448,51
13100 SALARIOS	15.137,00	420,00	15.557,00	13.573,21	13.573,21	13.573,21		1.983,79
13101 ANTIGÜEDAD	751,00	328,00	1.079,00	1.050,08	1.048,17	1.048,17		30,83
13102 COMPLEMENTO DE PUESTO DE TRABAJO	292,00		292,00	1.016,30	1.014,44	1.014,44		722,44-
13103 OTRAS REMUNERACIONES	81,00		81,00	206,31	206,31	206,31		125,31-
* 131 LABORAL TEMPORAL	16.261,00	748,00	17.009,00	15.845,90	15.842,13	15.842,13		1.166,87
** 13 LABORALES	16.261,00	748,00	17.009,00	15.845,90	15.842,13	15.842,13		1.166,87
15100 GRATIFICACIONES POR SERVICIOS EXTRAORD	4.126.902,00	665.598,00	4.792.500,00	4.773.061,75	4.773.061,75	4.773.061,75		19.438,25
* 151 GRATIFICACIONES	4.126.902,00	665.598,00	4.792.500,00	4.773.061,75	4.773.061,75	4.773.061,75		19.438,25
** 15 INCENTIVOS AL RENDIMIENTO	4.126.902,00	665.598,00	4.792.500,00	4.773.061,75	4.773.061,75	4.773.061,75		19.438,25
16000 SEGURIDAD SOCIAL	14.686.513,00	72.381,85	14.758.894,85	14.640.072,97	14.640.072,97	14.640.072,97		118.821,88



* 160 CUOTAS SOCIALES	14.686.513,00	72.381,85	14.758.894,85	14.640.072,97	14.640.072,97	14.640.072,97		118.821,88
** 16 CUOTAS,PRESTACIONES Y GASTOS SOCIALES EMP	14.686.513,00	72.381,85	14.758.894,85	14.640.072,97	14.640.072,97	14.640.072,97		118.821,88
*** 1 GASTOS DE PERSONAL	67.032.756,00	73.785,47	67.106.541,47	66.588.468,57	66.588.464,80	66.588.464,80		518.076,67
20200 ARRENDAMIENTOS DE EDIFICIOS	84.349,00	4.000,00	88.349,00	76.902,19	75.239,32	64.455,80	10.783,52	13.109,68
* 202 ARRENDAMIENTOS DE EDIFICIOS Y OTRAS CONS	84.349,00	4.000,00	88.349,00	76.902,19	75.239,32	64.455,80	10.783,52	13.109,68
** 20 ARRENDAMIENTOS Y CÁNONES	84.349,00	4.000,00	88.349,00	76.902,19	75.239,32	64.455,80	10.783,52	13.109,68
21000 INFRAESTRUCTURA Y BIENES NATURALES	12.000,00		12.000,00					12.000,00
* 210 INFRAESTRUCTURA Y BIENES NATURALES	12.000,00		12.000,00					12.000,00
21200 EDIFICIOS	215.234,00	37.311,30	252.545,30	177.102,15	177.102,15	143.242,96	33.859,19	75.443,15
21201 OTRAS CONSTRUCCIONES	42.599,00		42.599,00	9.137,82	9.137,82	9.137,82		33.461,18
* 212 EDIFICIOS Y OTRAS CONSTRUCCIONES	257.833,00	37.311,30	295.144,30	186.239,97	186.239,97	152.380,78	33.859,19	108.904,33
21300 MAQUINARIA	67.544,00	21.580,00	89.124,00	54.905,47	54.905,47	42.715,88	12.189,59	34.218,53
21301 INSTALACIONES	587.045,00	20.068,00	607.113,00	649.227,06	622.048,08	562.204,00	59.844,08	14.935,08-
21302 UTILLAJE	29.501,00	13.300,00	42.801,00	22.023,78	22.023,78	16.952,23	5.071,55	20.777,22
* 213 MAQUINARIA,INSTALACIONES Y UTILLAJE	684.090,00	54.948,00	739.038,00	726.156,31	698.977,33	621.872,11	77.105,22	40.060,67
21400 ELEMENTOS DE TRANSPORTE	15.829,00		15.829,00	1.071,25	1.071,25	1.012,25	59,00	14.757,75
* 214 ELEMENTOS DE TRANSPORTE	15.829,00		15.829,00	1.071,25	1.071,25	1.012,25	59,00	14.757,75
21500 MOBILIARIO Y ENSERES	75.154,00		75.154,00	35.368,51	35.368,51	30.442,06	4.926,45	39.785,49
* 215 MOBILIARIO Y ENSERES	75.154,00		75.154,00	35.368,51	35.368,51	30.442,06	4.926,45	39.785,49
21600 EQUIPOS PARA PROCESOS DE	33.530,00	15.600,00-	17.930,00	10.238,75	10.238,75	10.238,75		7.691,25



INFORMACIÓN								
* 216 EQUIPOS PARA PROCESOS DE INFORMACIÓN	33.530,00	15.600,00-	17.930,00	10.238,75	10.238,75	10.238,75		7.691,25
21900 OTRO INMOVILIZADO MATERIAL	22.321,00		22.321,00					22.321,00
* 219 OTRO INMOVILIZADO MATERIAL	22.321,00		22.321,00					22.321,00
** 21 REPARACIONES, MANTENIMIENTO Y CONSERVACIÓ	1.100.757,00	76.659,30	1.177.416,30	959.074,79	931.895,81	815.945,95	115.949,86	245.520,49
22000 ORDINARIO NO INVENTARIABLE	73.457,00		73.457,00	94.428,21	80.241,33	70.518,74	9.722,59	6.784,33-
22001 PRENSA, REVISTAS, LIBROS Y OTRAS PUBLI	21.690,00	121,49-	21.568,51	48.375,51	48.375,51	45.056,36	3.319,15	26.807,00-
22002 MATERIAL INFORMÁTICO NO INVENTARIABLE	75.940,00		75.940,00	28.996,44	28.996,44	20.473,57	8.522,87	46.943,56
* 220 MATERIAL DE OFICINA	171.087,00	121,49-	170.965,51	171.800,16	157.613,28	136.048,67	21.564,61	13.352,23
22100 ENERGÍA ELÉCTRICA	1.579.808,00	127.850,00	1.707.658,00	2.124.713,12	1.245.253,89	1.152.174,06	93.079,83	462.404,11
22101 AGUA	502.221,00	9.241,15	511.462,15	404.483,86	404.483,86	345.496,17	58.987,69	106.978,29
22102 GAS	548.383,00		548.383,00	491.310,35	362.085,15	324.658,60	37.426,55	186.297,85
22103 COMBUSTIBLE Y CARBURANTES PARA AUTOMOC	62.800,00		62.800,00	43.030,23	34.416,15	34.416,15		28.383,85
22104 VESTUARIO	238.520,00	1.975,00	240.495,00	98.665,19	98.665,19	51.260,41	47.404,78	141.829,81
22105 PRODUCTOS ALIMENTICIOS	601.592,00	2.442.428,00	3.044.020,00	2.094.918,58	2.094.918,58	1.810.827,24	284.091,34	949.101,42
22106 PRODUCTOS FARMACÉUTICOS Y MATERIAL SAN	92.071,00		92.071,00	40.137,50	40.137,50	32.836,13	7.301,37	51.933,50
22107 COMBUSTIBLE Y CARBURANTES CALEFACCION	64.336,00		64.336,00	18.161,63	18.161,63	17.368,47	793,16	46.174,37
22109 OTROS SUMINISTROS	779.177,00	30.700,00-	748.477,00	1.490.562,57	1.490.562,57	1.220.695,74	269.866,83	742.085,57-
* 221 SUMINISTROS	4.468.908,00	2.550.794,15	7.019.702,15	6.805.983,03	5.788.684,52	4.989.732,97	798.951,55	1.231.017,63



22200 TELEFÓNICAS	108.568,00	12.772,00-	95.796,00					95.796,00
22201 POSTALES Y TELEGRÁFICAS	457.354,00	433.412,00	890.766,00	784.678,75	476.684,04	471.020,04	5.664,00	414.081,96
22202 TÉLEX Y TELEFAX	1.340,00		1.340,00					1.340,00
22203 INFORMÁTICAS	855,00		855,00					855,00
22209 OTRAS COMUNICACIONES	9.928,00	8.500,00-	1.428,00					1.428,00
* 222 COMUNICACIONES	578.045,00	412.140,00	990.185,00	784.678,75	476.684,04	471.020,04	5.664,00	513.500,96
22300 TRANSPORTES	970.387,00	89.902,00-	880.485,00	323.566,57	321.254,37	286.251,67	35.002,70	559.230,63
* 223 TRANSPORTES	970.387,00	89.902,00-	880.485,00	323.566,57	321.254,37	286.251,67	35.002,70	559.230,63
22401 DE EDIFICIOS Y LOCALES	48,00		48,00					48,00
22409 DE OTROS RIESGOS	67.384,00		67.384,00	121.027,63	121.027,63	121.027,63		53.643,63-
* 224 PRIMAS DE SEGURO	67.432,00		67.432,00	121.027,63	121.027,63	121.027,63		53.595,63-
22500 ESTATALES	401,00		401,00	517,30	517,30	517,30		116,30-
22501 AUTONÓMICOS	212,00		212,00	1.061,28	1.061,28	1.061,28		849,28-
22502 LOCALES				1.719,00	1.719,00	1.719,00		1.719,00-
* 225 TRIBUTOS	613,00		613,00	3.297,58	3.297,58	3.297,58		2.684,58-
22601 ATENCIONES PROTOCOLARIAS Y REPRESENTAT	3.440,00		3.440,00	136,00	136,00	101,00	35,00	3.304,00
22602 PUBLICIDAD Y PROPAGANDA		4.000,00	4.000,00	5.021,50	5.021,50		5.021,50	1.021,50-
22603 JURÍDICOS, CONTENCIOSOS	453,00	634.147,18	634.600,18	660.709,06	660.709,06	660.709,06		26.108,88-
22605 REMUNERACIONES A AGENTES MEDIADORES IN	30.100,00		30.100,00	10.000,00	10.000,00	10.000,00		20.100,00
22606 REUNIONES, CONFERENCIAS Y CURSOS	6.910,00	194.265,00	201.175,00	162.025,11	162.025,11	116.622,55	45.402,56	39.149,89
22609 OTROS GASTOS DIVERSOS	103.811,00	15.262,00-	88.549,00	51.413,48	51.413,48	34.127,10	17.286,38	37.135,52
* 226 GASTOS DIVERSOS	144.714,00	817.150,18	961.864,18	889.305,15	889.305,15	821.559,71	67.745,44	72.559,03



22700 LIMPIEZA Y ASEO	7.838.139,00	1.966.614,74-	5.871.524,26	5.339.780,98	5.229.163,36	4.800.485,75	428.677,61	642.360,90
22701 SEGURIDAD	692.380,00	40.000,00	732.380,00	789.675,72	738.111,37	697.880,85	40.230,52	5.731,37-
22703 POSTALES	1.661,00		1.661,00					1.661,00
22704 CUSTODIA, DEPÓSITO Y ALMACENAJE	523,00		523,00					523,00
22706 ESTUDIOS Y TRABAJOS TÉCNICOS	295.068,00	31.695,49-	263.372,51	30.596,41	30.596,41	24.918,05	5.678,36	232.776,10
22707 ESTUDIOS Y TRAB. TECN. INFORMATIC.YPROC	17.068,00	19.932,20	37.000,20	99.809,88	68.349,88		68.349,88	31.349,68-
22709 OTROS	640.304,00	26.000,00	666.304,00	926.513,36	875.117,28	775.487,42	99.629,86	208.813,28-
* 227 TRABAJOS REALIZADOS POR OTRAS EMPRESAS Y	9.485.143,00	1.912.378,03-	7.572.764,97	7.186.376,35	6.941.338,30	6.298.772,07	642.566,23	631.426,67
** 22 MATERIAL, SUMINISTROS Y OTROS	15.886.329,00	1.777.682,81	17.664.011,81	16.286.035,22	14.699.204,87	13.127.710,34	1.571.494,53	2.964.806,94
23001 REEMBOLSO DE GASTOS DE ALTOS CARGOS	9.776,00		9.776,00	260,98	260,98	260,98		9.515,02
23002 DEL PERSONAL	8.855,00	400,00	9.255,00	1.965,10	1.965,10	1.639,64	325,46	7.289,90
* 230 DIETAS	18.631,00	400,00	19.031,00	2.226,08	2.226,08	1.900,62	325,46	16.804,92
23101 DE ALTOS CARGOS	14.520,00		14.520,00	2.106,90	2.106,90	2.106,90		12.413,10
23102 DEL PERSONAL	37.012,00	800,00	37.812,00	9.507,31	9.507,31	8.841,58	665,73	28.304,69
* 231 LOCOMOCIÓN	51.532,00	800,00	52.332,00	11.614,21	11.614,21	10.948,48	665,73	40.717,79
** 23 INDEMNIZACIONES POR RAZÓN DEL SERVICIO	70.163,00	1.200,00	71.363,00	13.840,29	13.840,29	12.849,10	991,19	57.522,71
26001 PRESTACIÓN DE SERVICIOS A PERSONAS DIS	16.441.492,00	1.787.125,01-	14.654.366,99	11.983.920,16	11.795.912,55	10.888.812,04	907.100,51	2.858.454,44
26002 PRESTACIÓN DE SERVICIOS A MAYORES	31.081.268,00	1.441.428,70-	29.639.839,30	25.622.350,08	25.163.844,82	23.910.153,78	1.253.691,04	4.475.994,48



26003 PRESTACIÓN DE SERVICIOS A OTROS COLECT	9.100,00		9.100,00	9.099,45	9.099,45	8.351,55	747,90	0,55
26006 PRESTACIÓN DE SERVICIOS DE ESTANCIAS D	36.780.842,00	66.439,99-	36.714.402,01	33.679.724,47	33.180.179,90	29.873.917,76	3.306.262,14	3.534.222,11
26007 PRESTACIÓN SERVICIOS A ENFERMOS MENTAL	5.443.637,00	439.169,82-	5.004.467,18	4.462.049,81	4.462.049,81	4.137.457,44	324.592,37	542.417,37
26008 PROYECTO VIVIENDAS TUTELADAS	1.857.239,00	12.669,82	1.869.908,82	1.606.722,08	1.574.919,20	1.423.809,98	151.109,22	294.989,62
26009 PRESTACION DE OTROS SERVICIOS SOCIALES	6.291.183,00	1.205.000,00-	5.086.183,00	2.201.507,77	2.044.988,49	1.747.802,14	297.186,35	3.041.194,51
* 260 CONCIERTOS PARA PRESTACIÓN DE SERVICIOS	97.904.761,00	4.926.493,70-	92.978.267,30	79.565.373,82	78.230.994,22	71.990.304,69	6.240.689,53	14.747.273,08
** 26 CONCIERTOS PARA PRESTACIÓN DE SERVICIOS S	97.904.761,00	4.926.493,70-	92.978.267,30	79.565.373,82	78.230.994,22	71.990.304,69	6.240.689,53	14.747.273,08
*** 2 GASTOS CORRIENTES EN BIENES Y SERVICIOS	115.046.359,00	3.066.951,59-	111.979.407,41	96.901.226,31	93.951.174,51	86.011.265,88	7.939.908,63	18.028.232,90
35000 INTERESES DE DEMORA	50.000,00	9.695,49	59.695,49	21.028,06	21.028,06	20.878,79	149,27	38.667,43
* 350 INTERESES DE DEMORA	50.000,00	9.695,49	59.695,49	21.028,06	21.028,06	20.878,79	149,27	38.667,43
** 35 INTERESES DE DEMORA Y OTROS GASTOS FINANC	50.000,00	9.695,49	59.695,49	21.028,06	21.028,06	20.878,79	149,27	38.667,43
*** 3 GASTOS FINANCIEROS	50.000,00	9.695,49	59.695,49	21.028,06	21.028,06	20.878,79	149,27	38.667,43
42000 A LA ADMINISTRACIÓN GRAL.DE LA COMUNID		1.807.486,31	1.807.486,31	1.807.486,31	1.807.486,31	907.486,31	900.000,00	
* 420 A LA ADMINISTRACIÓN GRAL.DE LA COMUNIDAD		1.807.486,31	1.807.486,31	1.807.486,31	1.807.486,31	907.486,31	900.000,00	
** 42 A LA ADMINISTRACIÓN GRAL.DE LA COMUNIDAD		1.807.486,31	1.807.486,31	1.807.486,31	1.807.486,31	907.486,31	900.000,00	



43107 A LA FUNDACIÓN MURCIANA TUTELA Y DEF.J	435.512,00		435.512,00	435.512,00	435.512,00	435.512,00		
* 431 A FUNDACIONES DE LA CARM	435.512,00		435.512,00	435.512,00	435.512,00	435.512,00		
** 43 A CONSORCIOS Y FUNDACIONES DE LA CARM	435.512,00		435.512,00	435.512,00	435.512,00	435.512,00		
46102 COLECTIVOS DESFAVOR. O CON RIESGO EXCL	350.721,00		350.721,00	350.720,98	350.720,98	345.858,90	4.862,08	0,02
46105 ATENCION DE PERSONAS CON DISCAPACIDAD	1.485.904,00	566.529,00	2.052.433,00	2.052.433,00	2.052.432,50	1.952.432,50	100.000,00	0,50
* 461 A ENTID.Y ACTIV. EN ÁREA PROTECC.Y PROMO	1.836.625,00	566.529,00	2.403.154,00	2.403.153,98	2.403.153,48	2.298.291,40	104.862,08	0,52
** 46 AL SECTOR PÚBLICO LOCAL	1.836.625,00	566.529,00	2.403.154,00	2.403.153,98	2.403.153,48	2.298.291,40	104.862,08	0,52
48100 PENSIONES DEL FONDO ASISTENCIAL	125.885,00		125.885,00	101.605,08	101.605,08	101.605,08		24.279,92
48101 PRESTACIONES Y AYUDAS DE PROTEC.E INSE	2.391.963,00	43.847,58-	2.348.115,42	2.322.080,77	2.322.080,77	1.784.932,55	537.148,22	26.034,65
48102 COLECTIVOS DESFAVOREC. O CON RIESGO EX	405.500,00		405.500,00	405.500,00	405.500,00	405.500,00		
48105 ATENCION A PERSONAS CON DISCAPACIDAD	3.950.179,00	43.536,00	3.993.715,00	3.993.715,00	3.993.715,00	3.993.715,00		
48114 PRESTACIONES ECONOMICAS LEY DE DEPEND	64.356.922,00	1.865.000,00	66.221.922,00	65.577.972,31	65.577.972,31	65.397.770,58	180.201,73	643.949,69
48115 RENTA BASICA DE INSERCIÓN	18.500.000,00	1.700.000,00-	16.800.000,00	16.526.822,09	16.526.822,09	16.526.822,09		273.177,91
48199 OTRAS ACTUAC.MAT.DE PROTECCION Y PROMO	526.171,00	2.249,08	528.420,08	525.966,26	525.966,26	525.966,26		2.453,82
* 481 A ENTID.Y ACTIV. EN ÁREA PROTECC.Y PROMO	90.256.620,00	166.937,50	90.423.557,50	89.453.661,51	89.453.661,51	88.736.311,56	717.349,95	969.895,99



48502 ACTUACIONES DE EMPLEO COLECTIVOS DESFA	2.925.000,00	193.800,00	3.118.800,00	3.118.800,00	3.118.800,00	3.118.800,00		
* 485 A ENTID.Y ACTIV. EN ÁREA EMPLEO Y RELAC.	2.925.000,00	193.800,00	3.118.800,00	3.118.800,00	3.118.800,00	3.118.800,00		
** 48 A FAMILIAS E INSTITUCIONES SIN FINES DE L	93.181.620,00	360.737,50	93.542.357,50	92.572.461,51	92.572.461,51	91.855.111,56	717.349,95	969.895,99
*** 4 TRANSFERENCIAS CORRIENTES	95.453.757,00	2.734.752,81	98.188.509,81	97.218.613,80	97.218.613,30	95.496.401,27	1.722.212,03	969.896,51
62100 EDIFICIOS	322.607,00	75.559,69	398.166,69	113.523,68	113.523,68	36.296,60	77.227,08	284.643,01
* 621 EDIFICIOS Y OTRAS CONSTRUCCIONES	322.607,00	75.559,69	398.166,69	113.523,68	113.523,68	36.296,60	77.227,08	284.643,01
62200 INSTALACIONES TÉCNICAS	45.000,00	2.700,00	47.700,00	113.791,47	113.791,47	21.370,72	92.420,75	66.091,47-
* 622 INSTALACIONES TÉCNICAS	45.000,00	2.700,00	47.700,00	113.791,47	113.791,47	21.370,72	92.420,75	66.091,47-
62400 UTILLAJE		7.789,22	7.789,22	30.864,91	30.864,91	22.570,91	8.294,00	23.075,69-
* 624 UTILLAJE		7.789,22	7.789,22	30.864,91	30.864,91	22.570,91	8.294,00	23.075,69-
62501 FONDO BIBLIOGRÁFICO		64,54	64,54	170,54	170,54	170,54		106,00-
* 625 FONDO ARTÍSTICO Y BIBLIOGRÁFICO		64,54	64,54	170,54	170,54	170,54		106,00-
62600 MOBILIARIO Y ENSERES		294.712,66	294.712,66	328.345,53	328.345,53	80.844,22	247.501,31	33.632,87-
* 626 MOBILIARIO Y ENSERES		294.712,66	294.712,66	328.345,53	328.345,53	80.844,22	247.501,31	33.632,87-
62700 EQUIPOS PARA PROCESOS DE INFORMACIÓN		5.800,00	5.800,00	16.620,04	16.620,04	4.668,14	11.951,90	10.820,04-
* 627 EQUIPOS PARA PROCESOS DE INFORMACIÓN		5.800,00	5.800,00	16.620,04	16.620,04	4.668,14	11.951,90	10.820,04-
62900 OTROS ACTIVOS MATERIALES				10.792,07	10.792,07	10.792,07		10.792,07-
* 629 OTROS ACTIVOS MATERIALES				10.792,07	10.792,07	10.792,07		10.792,07-
** 62 INVERSIÓN NUEVA ASOCIADA	367.607,00	386.626,11	754.233,11	614.108,24	614.108,24	176.713,20	437.395,04	140.124,87



FUNCIONAM.OPERAT								
63100 EDIFICIOS	813.042,00	271.468,61-	541.573,39	383.420,58	383.420,58	245.837,88	137.582,70	158.152,81
* 631 EDIFICIOS Y OTRAS CONSTRUCCIONES	813.042,00	271.468,61-	541.573,39	383.420,58	383.420,58	245.837,88	137.582,70	158.152,81
63200 INSTALACIONES TÉCNICAS	75.000,00	96.560,34	171.560,34	114.615,64	114.615,64	56.870,07	57.745,57	56.944,70
* 632 INSTALACIONES TÉCNICAS	75.000,00	96.560,34	171.560,34	114.615,64	114.615,64	56.870,07	57.745,57	56.944,70
63400 UTILLAJE				121,90	121,90		121,90	121,90-
* 634 UTILLAJE				121,90	121,90		121,90	121,90-
63600 MOBILIARIO Y ENSERES		109.899,76	109.899,76	134.516,13	134.516,13	58.560,40	75.955,73	24.616,37-
* 636 MOBILIARIO Y ENSERES		109.899,76	109.899,76	134.516,13	134.516,13	58.560,40	75.955,73	24.616,37-
63900 OTROS ACTIVOS MATERIALES				4.649,86	4.649,86	266,20	4.383,66	4.649,86-
* 639 OTROS ACTIVOS MATERIALES				4.649,86	4.649,86	266,20	4.383,66	4.649,86-
** 63 INVERSIÓN DE REPOSICION ASOCIADA FUNC.OPE	888.042,00	65.008,51-	823.033,49	637.324,11	637.324,11	361.534,55	275.789,56	185.709,38
64500 APLICACIONES INFORMÁTICAS		208.372,00	208.372,00	194.065,02	194.065,02	4.213,22	189.851,80	14.306,98
* 645 APLICACIONES INFORMÁTICAS		208.372,00	208.372,00	194.065,02	194.065,02	4.213,22	189.851,80	14.306,98
** 64 GASTOS DE INVERSIONES DE CARÁCTER INMATER		208.372,00	208.372,00	194.065,02	194.065,02	4.213,22	189.851,80	14.306,98
*** 6 INVERSIONES REALES	1.255.649,00	529.989,60	1.785.638,60	1.445.497,37	1.445.497,37	542.460,97	903.036,40	340.141,23
**** Total	278.838.521,00	281.271,78	279.119.792,78	262.174.834,11	259.224.778,04	248.659.471,71	10.565.306,33	19.895.014,74



I.M.A.S. - EJERCICIO 2018
Liquidación del Presupuesto de Gastos
Clasificación Económica – Sección 5101
Mes: 1 a 12

Subconcepto/Concepto/Artículo/Capítulo	Crédito Inicial (1)	Modificaciones (2)	Definitivo (3=1+2)	Gtos.Compromet. (4)	Oblig.Recon.Netas (5)	Pagos (6)	Ob.Pend.Pago (7=5-6)	Reman.Crédito(8=3-5)
* 100 RETRIBUCIONES BÁSICAS Y OTRAS REMUNERACI	64.273,00	300,00	64.573,00	64.449,77	64.449,77	64.449,77		123,23
** 10 ALTOS CARGOS	64.273,00	300,00	64.573,00	64.449,77	64.449,77	64.449,77		123,23
* 120 RETRIBUCIONES BÁSICAS Y COMPLEMENTARIAS	3.467.009,00	82.637,48-	3.384.371,52	3.366.767,56	3.366.767,56	3.366.767,56		17.603,96
* 121 RETRIBUCIONES POR SUSTITUCION DE FUNCION	38.395,00	14.000,00	52.395,00	46.971,67	46.971,67	46.971,67		5.423,33
* 124 RETRIBUC. FUNCION. INTERINOS SIN ADSCRIP	5.962,00	5.000,00-	962,00	153,06	153,06	153,06		808,94
** 12 FUNCIONARIOS	3.511.366,00	73.637,48-	3.437.728,52	3.413.892,29	3.413.892,29	3.413.892,29		23.836,23
* 151 GRATIFICACIONES	102.515,00	79.299,00-	23.216,00	22.108,87	22.108,87	22.108,87		1.107,13
** 15 INCENTIVOS AL RENDIMIENTO	102.515,00	79.299,00-	23.216,00	22.108,87	22.108,87	22.108,87		1.107,13
* 160 CUOTAS SOCIALES	956.580,00		956.580,00	841.851,05	841.851,05	841.851,05		114.728,95
** 16 CUOTAS,PRESTACIONES Y GASTOS SOCIALES EMP	956.580,00		956.580,00	841.851,05	841.851,05	841.851,05		114.728,95
*** 1 GASTOS DE PERSONAL	4.634.734,00	152.636,48-	4.482.097,52	4.342.301,98	4.342.301,98	4.342.301,98		139.795,54
* 202 ARRENDAMIENTOS DE EDIFICIOS Y OTRAS CONS	25.840,00	4.000,00	29.840,00	28.986,19	27.323,33	19.759,97	7.563,36	2.516,67
** 20 ARRENDAMIENTOS Y CÁNONES	25.840,00	4.000,00	29.840,00	28.986,19	27.323,33	19.759,97	7.563,36	2.516,67
* 212 EDIFICIOS Y OTRAS CONSTRUCCIONES	5.088,00	11.101,10	16.189,10	4.428,81	4.428,81	2.746,70	1.682,11	11.760,29



* 213 MAQUINARIA, INSTALACIONES Y UTILLAJE	11.549,00	1.580,00	13.129,00	13.530,64	12.538,17	12.279,59	258,58	590,83
* 214 ELEMENTOS DE TRANSPORTE	251,00		251,00					251,00
* 215 MOBILIARIO Y ENSERES	7.268,00		7.268,00	635,67	635,67		635,67	6.632,33
* 216 EQUIPOS PARA PROCESOS DE INFORMACIÓN				5.203,00	5.203,00	5.203,00		5.203,00-
* 219 OTRO INMOVILIZADO MATERIAL	74,00		74,00					74,00
** 21 REPARACIONES, MANTENIMIENTO Y CONSERVACIÓ	24.230,00	12.681,10	36.911,10	23.798,12	22.805,65	20.229,29	2.576,36	14.105,45
* 220 MATERIAL DE OFICINA	56.280,00		56.280,00	17.377,30	17.088,37	11.194,65	5.893,72	39.191,63
* 221 SUMINISTROS	215.081,00	75.000,00	290.081,00	244.182,64	127.553,75	119.246,34	8.307,41	162.527,25
* 222 COMUNICACIONES	35.224,00	66.562,00	101.786,00	102.567,89	68.677,25	63.013,25	5.664,00	33.108,75
* 223 TRANSPORTES	855,00		855,00	9.462,20	9.462,20	3.847,80	5.614,40	8.607,20-
* 224 PRIMAS DE SEGURO	67.277,00		67.277,00	121.027,63	121.027,63	121.027,63		53.750,63-
* 225 TRIBUTOS	252,00		252,00	2.434,33	2.434,33	2.434,33		2.182,33-
* 226 GASTOS DIVERSOS	43.240,00	5.562,00-	37.678,00	31.876,30	31.876,30	31.876,30		5.801,70
* 227 TRABAJOS REALIZADOS POR OTRAS EMPRESAS Y	269.841,00	49.658,29-	220.182,71	217.269,66	214.983,65	168.668,35	46.315,30	5.199,06
** 22 MATERIAL, SUMINISTROS Y OTROS	688.050,00	86.341,71	774.391,71	746.197,95	593.103,48	521.308,65	71.794,83	181.288,23
* 230 DIETAS	4.320,00		4.320,00	298,98	298,98	298,98		4.021,02
* 231 LOCOMOCIÓN	7.560,00		7.560,00	1.769,50	1.769,50	1.769,50		5.790,50
** 23 INDEMNIZACIONES POR RAZÓN DEL SERVICIO	11.880,00		11.880,00	2.068,48	2.068,48	2.068,48		9.811,52
*** 2 GASTOS CORRIENTES EN BIENES Y SERVICIOS	750.000,00	103.022,81	853.022,81	801.050,74	645.300,94	563.366,39	81.934,55	207.721,87
* 350 INTERESES DE DEMORA		45,49	45,49	45,49	45,49	45,49		



** 35 INTERESES DE DEMORA Y OTROS GASTOS FINANCIEROS		45,49	45,49	45,49	45,49	45,49		
*** 3 GASTOS FINANCIEROS		45,49	45,49	45,49	45,49	45,49		
* 420 A LA ADMINISTRACIÓN GRAL.DE LA COMUNIDAD		1.807.486,31	1.807.486,31	1.807.486,31	1.807.486,31	907.486,31	900.000,00	
** 42 A LA ADMINISTRACIÓN GRAL.DE LA COMUNIDAD		1.807.486,31	1.807.486,31	1.807.486,31	1.807.486,31	907.486,31	900.000,00	
* 431 A FUNDACIONES DE LA CARM	435.512,00		435.512,00	435.512,00	435.512,00	435.512,00		
** 43 A CONSORCIOS Y FUNDACIONES DE LA CARM	435.512,00		435.512,00	435.512,00	435.512,00	435.512,00		
*** 4 TRANSFERENCIAS CORRIENTES	435.512,00	1.807.486,31	2.242.998,31	2.242.998,31	2.242.998,31	1.342.998,31	900.000,00	
* 621 EDIFICIOS Y OTRAS CONSTRUCCIONES		10.000,00	10.000,00	6.513,97	6.513,97		6.513,97	3.486,03
* 622 INSTALACIONES TÉCNICAS		1.500,00	1.500,00	1.497,94	1.497,94		1.497,94	2,06
* 624 UTILLAJE				673,24	673,24	673,24		673,24-
* 626 MOBILIARIO Y ENSERES		30.000,00	30.000,00	12.624,11	12.624,11	1.281,39	11.342,72	17.375,89
* 627 EQUIPOS PARA PROCESOS DE INFORMACIÓN				14.321,25	14.321,25	2.369,35	11.951,90	14.321,25-
* 629 OTROS ACTIVOS MATERIALES				1.445,95	1.445,95	1.445,95		1.445,95-
** 62 INVERSIÓN NUEVA ASOCIADA FUNCIONAM.OPERAT		41.500,00	41.500,00	37.076,46	37.076,46	5.769,93	31.306,53	4.423,54
* 631 EDIFICIOS Y OTRAS CONSTRUCCIONES		124.062,00	124.062,00	92.966,64	92.966,64	68.551,36	24.415,28	31.095,36
* 632 INSTALACIONES TÉCNICAS				13.581,57	13.581,57	9.638,78	3.942,79	13.581,57-
* 636 MOBILIARIO Y ENSERES		931,70	931,70	7.639,94	7.639,94	6.494,07	1.145,87	6.708,24-
* 639 OTROS ACTIVOS MATERIALES				4.442,03	4.442,03	266,20	4.175,83	4.442,03-



** 63 INVERSIÓN DE REPOSICION ASOCIADA FUNC.OPE		124.993,70	124.993,70	118.630,18	118.630,18	84.950,41	33.679,77	6.363,52
*** 6 INVERSIONES REALES		166.493,70	166.493,70	155.706,64	155.706,64	90.720,34	64.986,30	10.787,06
**** Total	5.820.246,00	1.924.411,83	7.744.657,83	7.542.103,16	7.386.353,36	6.339.432,51	1.046.920,85	358.304,47

I.M.A.S. - EJERCICIO 2018

Liquidación del Presupuesto de Gastos

Clasificación Económica – Sección 5102

Mes: 1 a 12

Subconcepto/Concepto/Artículo/Capítulo	Crédito Inicial (1)	Modificaciones (2)	Definitivo (3=1+2)	Gtos.Comprometidos (4)	Oblig.Recon.Netas (5)	Pagos (6)	Ob.Pend.Pago (7=5-6)	Reman.Crédito(8=3-5)
10000 RETRIBUCIONES BÁSICAS	16.997,00		16.997,00	16.996,48	16.996,48	16.996,48		0,52
10001 OTRAS REMUNERACIONES	37.879,00		37.879,00	37.878,78	37.878,78	37.878,78		0,22
* 100 RETRIBUCIONES BÁSICAS Y OTRAS REMUNERACIONES	54.876,00		54.876,00	54.875,26	54.875,26	54.875,26		0,74
** 10 ALTOS CARGOS	54.876,00		54.876,00	54.875,26	54.875,26	54.875,26		0,74
12000 SUELDO	6.718.350,00	69.400,00	6.787.750,00	6.672.567,88	6.672.567,88	6.672.567,88		115.182,12
12001 TRIENIOS	1.209.103,00	13.000,00-	1.196.103,00	1.181.005,98	1.181.005,98	1.181.005,98		15.097,02
12002 COMPLEMENTO DE DESTINO	3.654.202,00	641,48	3.654.843,48	3.628.670,04	3.628.670,04	3.628.670,04		26.173,44
12003 COMPLEMENTO ESPECÍFICO DEL PUESTO DE T	3.496.696,00	670,04	3.497.366,04	3.560.154,62	3.560.154,62	3.560.154,62		62.788,58-
12004 COMPLEMENTOS PERSONALES Y TRANSITORIOS	18.507,00		18.507,00	16.838,40	16.838,40	16.838,40		1.668,60



12005 OTRAS REMUNERACIONES	1.689.103,00	37,18	1.689.140,18	1.713.740,25	1.713.740,25	1.713.740,25		24.600,07-
* 120 RETRIBUCIONES BÁSICAS Y COMPLEMENTARIAS	16.785.961,00	57.748,70	16.843.709,70	16.772.977,17	16.772.977,17	16.772.977,17		70.732,53
12100 SUELDO	840.070,00	13.880,00	853.950,00	378.515,98	378.515,98	378.515,98		475.434,02
12101 TRIENIOS	20.944,00	729,00-	20.215,00	16.397,83	16.397,83	16.397,83		3.817,17
12102 COMPLEMENTO DE DESTINO	7.838,00		7.838,00	195.203,41	195.203,41	195.203,41		187.365,41-
12103 COMPLEMENTO ESPECÍFICO DEL PUESTO DE T	13.664,00		13.664,00	179.640,25	179.640,25	179.640,25		165.976,25-
12105 OTRAS REMUNERACIONES	4.349,00		4.349,00	103.545,40	103.545,40	103.545,40		99.196,40-
* 121 RETRIBUCIONES POR SUSTITUCION DE FUNCION	886.865,00	13.151,00	900.016,00	873.302,87	873.302,87	873.302,87		26.713,13
12400 SUELDO	653.864,00	84.003,77-	569.860,23	567.774,70	567.774,70	567.774,70		2.085,53
12401 TRIENIOS	8.593,00	3.000,00-	5.593,00	2.461,91	2.461,91	2.461,91		3.131,09
12402 COMPLEMENTO DE DESTINO	328.722,00	5.914,88-	322.807,12	277.517,31	277.517,31	277.517,31		45.289,81
12403 COMPLEMENTO ESPECIFICO DEL PUESTO DE T	255.090,00	29.925,17-	225.164,83	263.548,05	263.548,05	263.548,05		38.383,22-
12405 OTRAS REMUNERACIONES	184.531,00	20.904,00-	163.627,00	150.787,05	150.787,05	150.787,05		12.839,95
* 124 RETRIBUC. FUNCION. INTERINOS SIN ADSCRIP	1.430.800,00	143.747,82-	1.287.052,18	1.262.089,02	1.262.089,02	1.262.089,02		24.963,16
** 12 FUNCIONARIOS	19.103.626,00	72.848,12-	19.030.777,88	18.908.369,06	18.908.369,06	18.908.369,06		122.408,82
13100 SALARIOS	1,00		1,00					1,00
13102 COMPLEMENTO DE PUESTO DE TRABAJO	79,00		79,00					79,00
13103 OTRAS REMUNERACIONES	37,00		37,00					37,00
* 131 LABORAL TEMPORAL	117,00		117,00					117,00



** 13 LABORALES	117,00		117,00					117,00
15100 GRATIFICACIONES POR SERVICIOS EXTRAORD	2.129.453,00	389.200,00	2.518.653,00	2.506.762,37	2.506.762,37	2.506.762,37		11.890,63
* 151 GRATIFICACIONES	2.129.453,00	389.200,00	2.518.653,00	2.506.762,37	2.506.762,37	2.506.762,37		11.890,63
** 15 INCENTIVOS AL RENDIMIENTO	2.129.453,00	389.200,00	2.518.653,00	2.506.762,37	2.506.762,37	2.506.762,37		11.890,63
16000 SEGURIDAD SOCIAL	6.059.630,00	28.489,31	6.088.119,31	6.123.640,74	6.123.640,74	6.123.640,74		35.521,43-
* 160 CUOTAS SOCIALES	6.059.630,00	28.489,31	6.088.119,31	6.123.640,74	6.123.640,74	6.123.640,74		35.521,43-
** 16 CUOTAS,PRESTACIONES Y GASTOS SOCIALES EMP	6.059.630,00	28.489,31	6.088.119,31	6.123.640,74	6.123.640,74	6.123.640,74		35.521,43-
*** 1 GASTOS DE PERSONAL	27.347.702,00	344.841,19	27.692.543,19	27.593.647,43	27.593.647,43	27.593.647,43		98.895,76
20200 ARRENDAMIENTOS DE EDIFICIOS	6.600,00		6.600,00					6.600,00
* 202 ARRENDAMIENTOS DE EDIFICIOS Y OTRAS CONS	6.600,00		6.600,00					6.600,00
** 20 ARRENDAMIENTOS Y CÁNONES	6.600,00		6.600,00					6.600,00
21200 EDIFICIOS	69.087,00	26.210,20	95.297,20	62.611,74	62.611,74	50.907,98	11.703,76	32.685,46
21201 OTRAS CONSTRUCCIONES	16.504,00		16.504,00					16.504,00
* 212 EDIFICIOS Y OTRAS CONSTRUCCIONES	85.591,00	26.210,20	111.801,20	62.611,74	62.611,74	50.907,98	11.703,76	49.189,46
21300 MAQUINARIA	23.626,00	20.000,00	43.626,00	7.079,82	7.079,82	6.656,32	423,50	36.546,18
21301 INSTALACIONES	203.661,00	19.932,00-	183.729,00	248.837,66	239.626,53	210.065,36	29.561,17	55.897,53-
21302 UTILLAJE	1.346,00	13.300,00	14.646,00	5.040,44	5.040,44	5.040,44		9.605,56
* 213 MAQUINARIA,INSTALACIONES Y UTILLAJE	228.633,00	13.368,00	242.001,00	260.957,92	251.746,79	221.762,12	29.984,67	9.745,79-
21400 ELEMENTOS DE TRANSPORTE	792,00		792,00	1.021,00	1.021,00	962,00	59,00	229,00-
* 214 ELEMENTOS DE TRANSPORTE	792,00		792,00	1.021,00	1.021,00	962,00	59,00	229,00-



21500 MOBILIARIO Y ENSERES	18.783,00		18.783,00	6.594,46	6.594,46	3.936,18	2.658,28	12.188,54
* 215 MOBILIARIO Y ENSERES	18.783,00		18.783,00	6.594,46	6.594,46	3.936,18	2.658,28	12.188,54
** 21 REPARACIONES, MANTENIMIENTO Y CONSERVACIÓ	333.799,00	39.578,20	373.377,20	331.185,12	321.973,99	277.568,28	44.405,71	51.403,21
22000 ORDINARIO NO INVENTARIABLE	10.957,00		10.957,00	10.897,69	10.897,69	9.079,49	1.818,20	59,31
22001 PRENSA, REVISTAS, LIBROS Y OTRAS PUBLI	2.122,00		2.122,00	389,31	389,31	389,31		1.732,69
22002 MATERIAL INFORMÁTICO NO INVENTARIABLE	6.638,00		6.638,00	1.477,81	1.477,81	1.316,01	161,80	5.160,19
* 220 MATERIAL DE OFICINA	19.717,00		19.717,00	12.764,81	12.764,81	10.784,81	1.980,00	6.952,19
22100 ENERGÍA ELÉCTRICA	542.337,00	120.425,00	662.762,00	571.432,13	398.856,15	373.371,68	25.484,47	263.905,85
22101 AGUA	243.456,00	17.341,15	260.797,15	176.405,92	176.405,92	148.022,99	28.382,93	84.391,23
22102 GAS	215.310,00		215.310,00	196.650,91	161.622,36	142.229,43	19.392,93	53.687,64
22103 COMBUSTIBLE Y CARBURANTES PARA AUTOMOC	9.611,00		9.611,00					9.611,00
22104 VESTUARIO	94.973,00	5.000,00	99.973,00	37.164,83	37.164,83	14.537,21	22.627,62	62.808,17
22105 PRODUCTOS ALIMENTICIOS	404.273,00	750.000,00	1.154.273,00	1.013.326,21	1.013.326,21	821.426,13	191.900,08	140.946,79
22106 PRODUCTOS FARMACÉUTICOS Y MATERIAL SAN	43.225,00		43.225,00	14.666,47	14.666,47	12.524,91	2.141,56	28.558,53
22107 COMBUSTIBLE Y CARBURANTES CALEFACCION	26.253,00		26.253,00	11.141,65	11.141,65	11.141,65		15.111,35
22109 OTROS SUMINISTROS	439.886,00	12.000,00-	427.886,00	588.253,72	588.253,72	404.943,87	183.309,85	160.367,72-
* 221 SUMINISTROS	2.019.324,00	880.766,15	2.900.090,15	2.609.041,84	2.401.437,31	1.928.197,87	473.239,44	498.652,84
22200 TELEFÓNICAS	40.668,00		40.668,00					40.668,00
22201 POSTALES Y TELEGRÁFICAS	18.363,00	17.000,00-	1.363,00					1.363,00
* 222 COMUNICACIONES	59.031,00	17.000,00-	42.031,00					42.031,00



22300 TRANSPORTES	331.883,00	59.902,00-	271.981,00	284.725,67	282.413,47	259.601,50	22.811,97	10.432,47-
* 223 TRANSPORTES	331.883,00	59.902,00-	271.981,00	284.725,67	282.413,47	259.601,50	22.811,97	10.432,47-
22409 DE OTROS RIESGOS	60,00		60,00					60,00
* 224 PRIMAS DE SEGURO	60,00		60,00					60,00
22501 AUTONÓMICOS	18,00		18,00					18,00
* 225 TRIBUTOS	18,00		18,00					18,00
22601 ATENCIONES PROTOCOLARIAS Y REPRESENTAT	500,00		500,00	136,00	136,00	101,00	35,00	364,00
22603 JURÍDICOS, CONTENCIOSOS		27.919,98	27.919,98	29.131,65	29.131,65	29.131,65		1.211,67-
22606 REUNIONES, CONFERENCIAS Y CURSOS	2.720,00		2.720,00	7.515,53	7.515,53	3.987,72	3.527,81	4.795,53-
22609 OTROS GASTOS DIVERSOS	70.901,00	10.000,00-	60.901,00	30.275,24	30.275,24	20.636,80	9.638,44	30.625,76
* 226 GASTOS DIVERSOS	74.121,00	17.919,98	92.040,98	67.058,42	67.058,42	53.857,17	13.201,25	24.982,56
22700 LIMPIEZA Y ASEO	2.653.722,00	563.441,04-	2.090.280,96	1.948.758,89	1.889.304,34	1.740.147,78	149.156,56	200.976,62
22701 SEGURIDAD	368.707,00	40.000,00	408.707,00	472.519,21	435.818,71	410.511,59	25.307,12	27.111,71-
22706 ESTUDIOS Y TRABAJOS TÉCNICOS	151.270,00		151.270,00					151.270,00
22707 ESTUDIOS Y TRAB.TECN. INFORMATIC.YPROC				31.460,00				
22709 OTROS	211.762,00		211.762,00	361.499,75	347.470,39	316.804,32	30.666,07	135.708,39-
* 227 TRABAJOS REALIZADOS POR OTRAS EMPRESAS Y	3.385.461,00	523.441,04-	2.862.019,96	2.814.237,85	2.672.593,44	2.467.463,69	205.129,75	189.426,52
** 22 MATERIAL, SUMINISTROS Y OTROS	5.889.615,00	298.343,09	6.187.958,09	5.787.828,59	5.436.267,45	4.719.905,04	716.362,41	751.690,64
23001 REEMBOLSO DE GASTOS DE ALTOS CARGOS	1.936,00		1.936,00					1.936,00
23002 DEL PERSONAL	2.359,00		2.359,00	551,99	551,99	279,83	272,16	1.807,01



* 230 DIETAS	4.295,00		4.295,00	551,99	551,99	279,83	272,16	3.743,01
23101 DE ALTOS CARGOS	4.000,00		4.000,00	497,40	497,40	497,40		3.502,60
23102 DEL PERSONAL	6.600,00	500,00	7.100,00	1.899,19	1.899,19	1.422,31	476,88	5.200,81
* 231 LOCOMOCIÓN	10.600,00	500,00	11.100,00	2.396,59	2.396,59	1.919,71	476,88	8.703,41
** 23 INDEMNIZACIONES POR RAZÓN DEL SERVICIO	14.895,00	500,00	15.395,00	2.948,58	2.948,58	2.199,54	749,04	12.446,42
26001 PRESTACIÓN DE SERVICIOS A PERSONAS DIS	16.441.492,00	1.787.125,01-	14.654.366,99	11.983.920,16	11.795.912,55	10.888.812,04	907.100,51	2.858.454,44
26003 PRESTACIÓN DE SERVICIOS A OTROS COLECT	9.100,00		9.100,00	9.099,45	9.099,45	8.351,55	747,90	0,55
26006 PRESTACIÓN DE SERVICIOS DE ESTANCIAS D	25.635.745,00	27.939,99-	25.607.805,01	23.734.480,63	23.397.487,34	21.263.067,14	2.134.420,20	2.210.317,67
26007 PRESTACIÓN SERVICIOS A ENFERMOS MENTAL	5.443.637,00	439.169,82-	5.004.467,18	4.462.049,81	4.462.049,81	4.137.457,44	324.592,37	542.417,37
26008 PROYECTO VIVIENDAS TUTELADAS	1.857.239,00	12.669,82	1.869.908,82	1.606.722,08	1.574.919,20	1.423.809,98	151.109,22	294.989,62
* 260 CONCIERTOS PARA PRESTACIÓN DE SERVICIOS	49.387.213,00	2.241.565,00-	47.145.648,00	41.796.272,13	41.239.468,35	37.721.498,15	3.517.970,20	5.906.179,65
** 26 CONCIERTOS PARA PRESTACIÓN DE SERVICIOS S	49.387.213,00	2.241.565,00-	47.145.648,00	41.796.272,13	41.239.468,35	37.721.498,15	3.517.970,20	5.906.179,65
*** 2 GASTOS CORRIENTES EN BIENES Y SERVICIOS	55.632.122,00	1.903.143,71-	53.728.978,29	47.918.234,42	47.000.658,37	42.721.171,01	4.279.487,36	6.728.319,92
46105 ATENCION DE PERSONAS CON DISCAPACIDAD	1.485.904,00	566.529,00	2.052.433,00	2.052.433,00	2.052.432,50	1.952.432,50	100.000,00	0,50
* 461 A ENTID.Y ACTIV. EN ÁREA PROTECC.Y PROMO	1.485.904,00	566.529,00	2.052.433,00	2.052.433,00	2.052.432,50	1.952.432,50	100.000,00	0,50
** 46 AL SECTOR PÚBLICO LOCAL	1.485.904,00	566.529,00	2.052.433,00	2.052.433,00	2.052.432,50	1.952.432,50	100.000,00	0,50



48102 COLECTIVOS DESFAVOREC. O CON RIESGO EX	405.500,00		405.500,00	405.500,00	405.500,00	405.500,00		
48105 ATENCION A PERSONAS CON DISCAPACIDAD	3.950.179,00	43.536,00	3.993.715,00	3.993.715,00	3.993.715,00	3.993.715,00		
48114 PRESTACIONES ECONOMICAS LEY DE DEPENDE	400.000,00	135.000,00-	265.000,00	223.028,32	223.028,32	211.239,48	11.788,84	41.971,68
* 481 A ENTID.Y ACTIV. EN ÁREA PROTECC.Y PROMO	4.755.679,00	91.464,00-	4.664.215,00	4.622.243,32	4.622.243,32	4.610.454,48	11.788,84	41.971,68
** 48 A FAMILIAS E INSTITUCIONES SIN FINES DE L	4.755.679,00	91.464,00-	4.664.215,00	4.622.243,32	4.622.243,32	4.610.454,48	11.788,84	41.971,68
*** 4 TRANSFERENCIAS CORRIENTES	6.241.583,00	475.065,00	6.716.648,00	6.674.676,32	6.674.675,82	6.562.886,98	111.788,84	41.972,18
62100 EDIFICIOS	222.607,00	34.440,31-	188.166,69	47.770,97	47.770,97	22.671,32	25.099,65	140.395,72
* 621 EDIFICIOS Y OTRAS CONSTRUCCIONES	222.607,00	34.440,31-	188.166,69	47.770,97	47.770,97	22.671,32	25.099,65	140.395,72
62200 INSTALACIONES TÉCNICAS		1.200,00	1.200,00	51.586,73	51.586,73	4.005,10	47.581,63	50.386,73-
* 622 INSTALACIONES TÉCNICAS		1.200,00	1.200,00	51.586,73	51.586,73	4.005,10	47.581,63	50.386,73-
62400 UTILLAJE		7.789,22	7.789,22	9.297,67	9.297,67	9.297,67		1.508,45-
* 624 UTILLAJE		7.789,22	7.789,22	9.297,67	9.297,67	9.297,67		1.508,45-
62600 MOBILIARIO Y ENSERES		47.075,71	47.075,71	115.455,71	115.455,71	48.963,94	66.491,77	68.380,00-
* 626 MOBILIARIO Y ENSERES		47.075,71	47.075,71	115.455,71	115.455,71	48.963,94	66.491,77	68.380,00-
62900 OTROS ACTIVOS MATERIALES				500,00	500,00	500,00		500,00-
* 629 OTROS ACTIVOS MATERIALES				500,00	500,00	500,00		500,00-
** 62 INVERSIÓN NUEVA ASOCIADA FUNCIONAM.OPERAT	222.607,00	21.624,62	244.231,62	224.611,08	224.611,08	85.438,03	139.173,05	19.620,54
63100 EDIFICIOS	360.000,00	89.683,92-	270.316,08	165.485,89	165.485,89	77.156,75	88.329,14	104.830,19
* 631 EDIFICIOS Y OTRAS	360.000,00	89.683,92-	270.316,08	165.485,89	165.485,89	77.156,75	88.329,14	104.830,19



CONSTRUCCIONES								
63200 INSTALACIONES TÉCNICAS		45.282,64	45.282,64	71.299,41	71.299,41	40.735,93	30.563,48	26.016,77-
* 632 INSTALACIONES TÉCNICAS		45.282,64	45.282,64	71.299,41	71.299,41	40.735,93	30.563,48	26.016,77-
63400 UTILLAJE				121,90	121,90		121,90	121,90-
* 634 UTILLAJE				121,90	121,90		121,90	121,90-
63600 MOBILIARIO Y ENSERES		108.376,37	108.376,37	125.144,39	125.144,39	51.273,49	73.870,90	16.768,02-
* 636 MOBILIARIO Y ENSERES		108.376,37	108.376,37	125.144,39	125.144,39	51.273,49	73.870,90	16.768,02-
63900 OTROS ACTIVOS MATERIALES				207,83	207,83		207,83	207,83-
* 639 OTROS ACTIVOS MATERIALES				207,83	207,83		207,83	207,83-
** 63 INVERSIÓN DE REPOSICION ASOCIADA FUNC.OPE	360.000,00	63.975,09	423.975,09	362.259,42	362.259,42	169.166,17	193.093,25	61.715,67
*** 6 INVERSIONES REALES	582.607,00	85.599,71	668.206,71	586.870,50	586.870,50	254.604,20	332.266,30	81.336,21
**** Total	89.804.014,00	997.637,81-	88.806.376,19	82.773.428,67	81.855.852,12	77.132.309,62	4.723.542,50	6.950.524,07

I.M.A.S. - EJERCICIO 2018
Liquidación del Presupuesto de Gastos
Clasificación Económica – Sección 5103
Mes: 1 a 12

Subconcepto/Concepto/Artículo/Capítulo	Crédito Inicial (1)	Modificaciones (2)	Definitivo (3=1+2)	Gtos.Comprometidos (4)	Oblig.Recon.Netas (5)	Pagos (6)	Ob.Pend.Pago (7=5-6)	Reman.Crédito(8=3-5)
* 100 RETRIBUCIONES BÁSICAS Y OTRAS REMUNERACIONES	55.166,00	54.000,00-	1.166,00	467,81	467,81	467,81		698,19



** 10 ALTOS CARGOS	55.166,00	54.000,00-	1.166,00	467,81	467,81	467,81		698,19
* 120 RETRIBUCIONES BÁSICAS Y COMPLEMENTARIAS	16.202.473,00	76.936,34	16.279.409,34	16.208.672,36	16.208.672,36	16.208.672,36		70.736,98
* 121 RETRIBUCIONES POR SUSTITUCION DE FUNCION	900.663,00	57.000,00	957.663,00	942.226,85	942.226,85	942.226,85		15.436,15
* 124 RETRIBUC. FUNCION. INTERINOS SIN ADSCRIP	1.439.188,00	181.758,73-	1.257.429,27	1.235.155,19	1.235.155,19	1.235.155,19		22.274,08
** 12 FUNCIONARIOS	18.542.324,00	47.822,39-	18.494.501,61	18.386.054,40	18.386.054,40	18.386.054,40		108.447,21
* 131 LABORAL TEMPORAL	16.144,00	748,00	16.892,00	15.845,90	15.842,13	15.842,13		1.049,87
** 13 LABORALES	16.144,00	748,00	16.892,00	15.845,90	15.842,13	15.842,13		1.049,87
* 151 GRATIFICACIONES	1.894.934,00	355.697,00	2.250.631,00	2.244.190,51	2.244.190,51	2.244.190,51		6.440,49
** 15 INCENTIVOS AL RENDIMIENTO	1.894.934,00	355.697,00	2.250.631,00	2.244.190,51	2.244.190,51	2.244.190,51		6.440,49
* 160 CUOTAS SOCIALES	5.921.104,00	39.154,38	5.960.258,38	6.028.983,61	6.028.983,61	6.028.983,61		68.725,23-
** 16 CUOTAS,PRESTACIONES Y GASTOS SOCIALES EMP	5.921.104,00	39.154,38	5.960.258,38	6.028.983,61	6.028.983,61	6.028.983,61		68.725,23-
*** 1 GASTOS DE PERSONAL	26.429.672,00	293.776,99	26.723.448,99	26.675.542,23	26.675.538,46	26.675.538,46		47.910,53
* 210 INFRAESTRUCTURA Y BIENES NATURALES	12.000,00		12.000,00					12.000,00
* 212 EDIFICIOS Y OTRAS CONSTRUCCIONES	128.265,00		128.265,00	86.237,54	86.237,54	69.279,82	16.957,72	42.027,46
* 213 MAQUINARIA,INSTALACIONES Y UTILLAJE	388.987,00	40.000,00	428.987,00	420.287,33	405.001,28	361.316,77	43.684,51	23.985,72
* 214 ELEMENTOS DE TRANSPORTE	14.505,00		14.505,00	50,25	50,25	50,25		14.454,75
* 215 MOBILIARIO Y ENSERES	37.973,00		37.973,00	26.675,17	26.675,17	25.042,67	1.632,50	11.297,83
* 216 EQUIPOS PARA PROCESOS DE	12.000,00		12.000,00					12.000,00



INFORMACIÓN								
* 219 OTRO INMOVILIZADO MATERIAL	12.153,00		12.153,00					12.153,00
** 21 REPARACIONES, MANTENIMIENTO Y CONSERVACIÓ	605.883,00	40.000,00	645.883,00	533.250,29	517.964,24	455.689,51	62.274,73	127.918,76
* 220 MATERIAL DE OFICINA	38.362,00		38.362,00	75.370,97	75.370,97	68.927,15	6.443,82	37.008,97-
* 221 SUMINISTROS	1.995.208,00	1.631.853,00	3.627.061,00	3.768.457,05	3.157.698,18	2.849.400,94	308.297,24	469.362,82
* 222 COMUNICACIONES	75.528,00		75.528,00					75.528,00
* 223 TRANSPORTES	637.401,00	30.000,00-	607.401,00	27.854,10	27.854,10	21.277,77	6.576,33	579.546,90
* 224 PRIMAS DE SEGURO	95,00		95,00					95,00
* 225 TRIBUTOS	105,00		105,00	863,25	863,25	863,25		758,25-
* 226 GASTOS DIVERSOS	21.299,00	198.265,00	219.564,00	180.099,85	180.099,85	126.073,15	54.026,70	39.464,15
* 227 TRABAJOS REALIZADOS POR OTRAS EMPRESAS Y	5.568.331,00	1.352.746,00-	4.215.585,00	3.933.894,32	3.841.003,92	3.510.992,14	330.011,78	374.581,08
** 22 MATERIAL, SUMINISTROS Y OTROS	8.336.329,00	447.372,00	8.783.701,00	7.986.539,54	7.282.890,27	6.577.534,40	705.355,87	1.500.810,73
* 230 DIETAS	5.344,00		5.344,00	117,00	117,00	117,00		5.227,00
* 231 LOCOMOCIÓN	23.360,00		23.360,00	3.623,60	3.623,60	3.531,80	91,80	19.736,40
** 23 INDEMNIZACIONES POR RAZÓN DEL SERVICIO	28.704,00		28.704,00	3.740,60	3.740,60	3.648,80	91,80	24.963,40
* 260 CONCIERTOS PARA PRESTACIÓN DE SERVICIOS	48.517.548,00	2.684.928,70-	45.832.619,30	37.769.101,69	36.991.525,87	34.268.806,54	2.722.719,33	8.841.093,43
** 26 CONCIERTOS PARA PRESTACIÓN DE SERVICIOS S	48.517.548,00	2.684.928,70-	45.832.619,30	37.769.101,69	36.991.525,87	34.268.806,54	2.722.719,33	8.841.093,43
*** 2 GASTOS CORRIENTES EN BIENES Y SERVICIOS	57.488.464,00	2.197.556,70-	55.290.907,30	46.292.632,12	44.796.120,98	41.305.679,25	3.490.441,73	10.494.786,32
* 350 INTERESES DE DEMORA		9.650,00	9.650,00	9.433,88	9.433,88	9.433,88		216,12
** 35 INTERESES DE DEMORA Y OTROS		9.650,00	9.650,00	9.433,88	9.433,88	9.433,88		216,12



GASTOS FINANC								
*** 3 GASTOS FINANCIEROS		9.650,00	9.650,00	9.433,88	9.433,88	9.433,88		216,12
* 481 A ENTID.Y ACTIV. EN ÁREA PROTECC.Y PROMO	4.956.922,00		4.956.922,00	4.614.309,97	4.614.309,97	4.445.897,08	168.412,89	342.612,03
** 48 A FAMILIAS E INSTITUCIONES SIN FINES DE L	4.956.922,00		4.956.922,00	4.614.309,97	4.614.309,97	4.445.897,08	168.412,89	342.612,03
*** 4 TRANSFERENCIAS CORRIENTES	4.956.922,00		4.956.922,00	4.614.309,97	4.614.309,97	4.445.897,08	168.412,89	342.612,03
* 621 EDIFICIOS Y OTRAS CONSTRUCCIONES	100.000,00	100.000,00	200.000,00	59.238,74	59.238,74	13.625,28	45.613,46	140.761,26
* 622 INSTALACIONES TÉCNICAS	45.000,00		45.000,00	60.706,80	60.706,80	17.365,62	43.341,18	15.706,80-
* 624 UTILLAJE				20.894,00	20.894,00	12.600,00	8.294,00	20.894,00-
* 626 MOBILIARIO Y ENSERES		205.255,00	205.255,00	190.825,31	190.825,31	23.789,65	167.035,66	14.429,69
* 629 OTROS ACTIVOS MATERIALES				8.478,88	8.478,88	8.478,88		8.478,88-
** 62 INVERSIÓN NUEVA ASOCIADA FUNCIONAM.OPERAT	145.000,00	305.255,00	450.255,00	340.143,73	340.143,73	75.859,43	264.284,30	110.111,27
* 631 EDIFICIOS Y OTRAS CONSTRUCCIONES	453.042,00	350.846,69-	102.195,31	84.282,43	84.282,43	59.444,15	24.838,28	17.912,88
* 632 INSTALACIONES TÉCNICAS	75.000,00	25.000,00	100.000,00	2.417,66	2.417,66	2.417,66		97.582,34
* 636 MOBILIARIO Y ENSERES		591,69	591,69	792,84	792,84	792,84		201,15-
** 63 INVERSIÓN DE REPOSICION ASOCIADA FUNC.OPE	528.042,00	325.255,00-	202.787,00	87.492,93	87.492,93	62.654,65	24.838,28	115.294,07
*** 6 INVERSIONES REALES	673.042,00	20.000,00-	653.042,00	427.636,66	427.636,66	138.514,08	289.122,58	225.405,34
**** Total	89.548.100,00	1.914.129,71-	87.633.970,29	78.019.554,86	76.523.039,95	72.575.062,75	3.947.977,20	11.110.930,34



I.M.A.S. - EJERCICIO 2018
Liquidación del Presupuesto de Gastos
Clasificación Económica – Sección 5104
Mes: 1 a 12

Subconcepto/Concepto/Artículo/Capítulo	Crédito Inicial (1)	Modificaciones (2)	Definitivo (3=1+2)	Gtos.Comprometidos (4)	Oblig.Recon.Netas (5)	Pagos (6)	Ob.Pend.Pago (7=5-6)	Reman.Crédito(8=3-5)
10000 RETRIBUCIONES BÁSICAS	16.997,00	16.997,00-						
10001 OTRAS REMUNERACIONES	37.879,00	37.500,00-	379,00					379,00
* 100 RETRIBUCIONES BÁSICAS Y OTRAS REMUNERACIONES	54.876,00	54.497,00-	379,00					379,00
** 10 ALTOS CARGOS	54.876,00	54.497,00-	379,00					379,00
12000 SUELDO	2.334.924,00	163.815,16-	2.171.108,84	2.258.836,36	2.258.836,36	2.258.836,36		87.727,52-
12001 TRIENIOS	481.151,00	1.500,00	482.651,00	473.751,15	473.751,15	473.751,15		8.899,85
12002 COMPLEMENTO DE DESTINO	1.334.725,00	57.013,21	1.391.738,21	1.288.177,19	1.288.177,19	1.288.177,19		103.561,02
12003 COMPLEMENTO ESPECÍFICO DEL PUESTO DE T	1.688.084,00	3.010,44	1.691.094,44	1.645.600,77	1.645.600,77	1.645.600,77		45.493,67
12005 OTRAS REMUNERACIONES	483.436,00	22.154,12	505.590,12	480.114,82	480.114,82	480.114,82		25.475,30
* 120 RETRIBUCIONES BÁSICAS Y COMPLEMENTARIAS	6.322.320,00	80.137,39-	6.242.182,61	6.146.480,29	6.146.480,29	6.146.480,29		95.702,32
12100 SUELDO	183.209,00	131.500,00-	51.709,00	19.609,62	19.609,62	19.609,62		32.099,38
12101 TRIENIOS	7.450,00	3.500,00-	3.950,00	1.606,86	1.606,86	1.606,86		2.343,14
12102 COMPLEMENTO DE DESTINO	19,00		19,00	10.163,44	10.163,44	10.163,44		10.144,44-
12103 COMPLEMENTO ESPECÍFICO DEL PUESTO DE T	703,00		703,00	11.532,14	11.532,14	11.532,14		10.829,14-
12105 OTRAS REMUNERACIONES	60,00		60,00	3.653,40	3.653,40	3.653,40		3.593,40-
* 121 RETRIBUCIONES POR SUSTITUCION	191.441,00	135.000,00-	56.441,00	46.565,46	46.565,46	46.565,46		9.875,54



DE FUNCION								
12400 SUELDO	129.062,00	61.518,63-	67.543,37	63.707,75	63.707,75	63.707,75		3.835,62
12401 TRIENIOS	17.111,00	13.300,00-	3.811,00	1.127,36	1.127,36	1.127,36		2.683,64
12402 COMPLEMENTO DE DESTINO	36.913,00	12.995,34-	23.917,66	26.825,60	26.825,60	26.825,60		2.907,94-
12403 COMPLEMENTO ESPECIFICO DEL PUESTO DE T	68.517,00	30.242,24-	38.274,76	34.117,64	34.117,64	34.117,64		4.157,12
12405 OTRAS REMUNERACIONES	51.209,00	29.243,79-	21.965,21	12.555,26	12.555,26	12.555,26		9.409,95
* 124 RETRIBUC. FUNCION. INTERINOS SIN ADSCRIP	302.812,00	147.300,00-	155.512,00	138.333,61	138.333,61	138.333,61		17.178,39
** 12 FUNCIONARIOS	6.816.573,00	362.437,39-	6.454.135,61	6.331.379,36	6.331.379,36	6.331.379,36		122.756,25
16000 SEGURIDAD SOCIAL	1.749.199,00	4.738,16	1.753.937,16	1.645.597,57	1.645.597,57	1.645.597,57		108.339,59
* 160 CUOTAS SOCIALES	1.749.199,00	4.738,16	1.753.937,16	1.645.597,57	1.645.597,57	1.645.597,57		108.339,59
** 16 CUOTAS,PRESTACIONES Y GASTOS SOCIALES EMP	1.749.199,00	4.738,16	1.753.937,16	1.645.597,57	1.645.597,57	1.645.597,57		108.339,59
*** 1 GASTOS DE PERSONAL	8.620.648,00	412.196,23-	8.208.451,77	7.976.976,93	7.976.976,93	7.976.976,93		231.474,84
20200 ARRENDAMIENTOS DE EDIFICIOS	51.909,00		51.909,00	47.916,00	47.915,99	44.695,83	3.220,16	3.993,01
* 202 ARRENDAMIENTOS DE EDIFICIOS Y OTRAS CONS	51.909,00		51.909,00	47.916,00	47.915,99	44.695,83	3.220,16	3.993,01
** 20 ARRENDAMIENTOS Y CÁNONES	51.909,00		51.909,00	47.916,00	47.915,99	44.695,83	3.220,16	3.993,01
21200 EDIFICIOS	35.462,00		35.462,00	32.961,88	32.961,88	29.446,28	3.515,60	2.500,12
21201 OTRAS CONSTRUCCIONES	3.427,00		3.427,00					3.427,00
* 212 EDIFICIOS Y OTRAS CONSTRUCCIONES	38.889,00		38.889,00	32.961,88	32.961,88	29.446,28	3.515,60	5.927,12
21300 MAQUINARIA	8.159,00		8.159,00	11.555,50	11.555,50	9.491,24	2.064,26	3.396,50-
21301 INSTALACIONES	40.792,00		40.792,00	19.824,92	18.135,59	17.022,39	1.113,20	22.656,41



21302 UTILLAJE	5.970,00		5.970,00					5.970,00
* 213 MAQUINARIA, INSTALACIONES Y UTILLAJE	54.921,00		54.921,00	31.380,42	29.691,09	26.513,63	3.177,46	25.229,91
21400 ELEMENTOS DE TRANSPORTE	281,00		281,00					281,00
* 214 ELEMENTOS DE TRANSPORTE	281,00		281,00					281,00
21500 MOBILIARIO Y ENSERES	11.130,00		11.130,00	1.463,21	1.463,21	1.463,21		9.666,79
* 215 MOBILIARIO Y ENSERES	11.130,00		11.130,00	1.463,21	1.463,21	1.463,21		9.666,79
21600 EQUIPOS PARA PROCESOS DE INFORMACIÓN	21.530,00	15.600,00-	5.930,00	5.035,75	5.035,75	5.035,75		894,25
* 216 EQUIPOS PARA PROCESOS DE INFORMACIÓN	21.530,00	15.600,00-	5.930,00	5.035,75	5.035,75	5.035,75		894,25
21900 OTRO INMOVILIZADO MATERIAL	10.094,00		10.094,00					10.094,00
* 219 OTRO INMOVILIZADO MATERIAL	10.094,00		10.094,00					10.094,00
** 21 REPARACIONES, MANTENIMIENTO Y CONSERVACIÓ	136.845,00	15.600,00-	121.245,00	70.841,26	69.151,93	62.458,87	6.693,06	52.093,07
22000 ORDINARIO NO INVENTARIABLE	36.492,00		36.492,00	51.441,35	37.543,40	34.193,43	3.349,97	1.051,40-
22001 PRENSA, REVISTAS, LIBROS Y OTRAS PUBLI	3.705,00	121,49-	3.583,51					3.583,51
22002 MATERIAL INFORMÁTICO NO INVENTARIABLE	16.531,00		16.531,00	14.845,73	14.845,73	10.948,63	3.897,10	1.685,27
* 220 MATERIAL DE OFICINA	56.728,00	121,49-	56.606,51	66.287,08	52.389,13	45.142,06	7.247,07	4.217,38
22100 ENERGÍA ELÉCTRICA	156.898,00	7.000,00-	149.898,00	169.957,06	87.650,84	81.351,51	6.299,33	62.247,16
22101 AGUA	33.225,00	8.100,00-	25.125,00	8.252,77	8.252,77	7.875,75	377,02	16.872,23
22104 VESTUARIO	4.989,00	3.025,00-	1.964,00					1.964,00
22105 PRODUCTOS ALIMENTICIOS	95,00		95,00					95,00
22107 COMBUSTIBLE Y CARBURANTES	257,00		257,00					257,00



CALEFACCION								
22109 OTROS SUMINISTROS	43.831,00	18.700,00-	25.131,00	6.091,67	6.091,67	3.660,56	2.431,11	19.039,33
* 221 SUMINISTROS	239.295,00	36.825,00-	202.470,00	184.301,50	101.995,28	92.887,82	9.107,46	100.474,72
22200 TELEFÓNICAS	14.674,00	12.772,00-	1.902,00					1.902,00
22201 POSTALES Y TELEGRÁFICAS	385.038,00	383.850,00	768.888,00	682.110,86	408.006,79	408.006,79		360.881,21
22209 OTRAS COMUNICACIONES	8.550,00	8.500,00-	50,00					50,00
* 222 COMUNICACIONES	408.262,00	362.578,00	770.840,00	682.110,86	408.006,79	408.006,79		362.833,21
22300 TRANSPORTES	248,00		248,00	1.524,60	1.524,60	1.524,60		1.276,60-
* 223 TRANSPORTES	248,00		248,00	1.524,60	1.524,60	1.524,60		1.276,60-
22500 ESTATALES	104,00		104,00					104,00
22501 AUTONÓMICOS	134,00		134,00					134,00
* 225 TRIBUTOS	238,00		238,00					238,00
22601 ATENCIONES PROTOCOLARIAS Y REPRESENTAT	1.000,00		1.000,00					1.000,00
22603 JURÍDICOS, CONTENCIOSOS		606.227,20	606.227,20	608.294,49	608.294,49	608.294,49		2.067,29-
22606 REUNIONES, CONFERENCIAS Y CURSOS	291,00		291,00	517,49	517,49		517,49	226,49-
22609 OTROS GASTOS DIVERSOS	4.763,00	300,00	5.063,00	1.458,60	1.458,60	1.458,60		3.604,40
* 226 GASTOS DIVERSOS	6.054,00	606.527,20	612.581,20	610.270,58	610.270,58	609.753,09	517,49	2.310,62
22700 LIMPIEZA Y ASEO	174.236,00	24.077,70-	150.158,30	131.856,31	131.856,30	120.868,55	10.987,75	18.302,00
22701 SEGURIDAD	95,00		95,00					95,00
22703 POSTALES	1.661,00		1.661,00					1.661,00
22706 ESTUDIOS Y TRABAJOS TÉCNICOS	60.172,00		60.172,00	30.596,41	30.596,41	24.918,05	5.678,36	29.575,59
22707 ESTUDIOS Y TRAB.TECN. INFORMATIC.YPROC		30.545,00	30.545,00	35.090,00	35.090,00		35.090,00	4.545,00-



22709 OTROS	25.346,00	7.000,00	32.346,00	23.431,80	15.214,58	5.861,29	9.353,29	17.131,42
* 227 TRABAJOS REALIZADOS POR OTRAS EMPRESAS Y	261.510,00	13.467,30	274.977,30	220.974,52	212.757,29	151.647,89	61.109,40	62.220,01
** 22 MATERIAL, SUMINISTROS Y OTROS	972.335,00	945.626,01	1.917.961,01	1.765.469,14	1.386.943,67	1.308.962,25	77.981,42	531.017,34
23001 REEMBOLSO DE GASTOS DE ALTOS CARGOS	3.200,00		3.200,00					3.200,00
23002 DEL PERSONAL	1.472,00	400,00	1.872,00	1.258,11	1.258,11	1.204,81	53,30	613,89
* 230 DIETAS	4.672,00	400,00	5.072,00	1.258,11	1.258,11	1.204,81	53,30	3.813,89
23101 DE ALTOS CARGOS	4.000,00		4.000,00					4.000,00
23102 DEL PERSONAL	6.012,00	300,00	6.312,00	3.824,52	3.824,52	3.727,47	97,05	2.487,48
* 231 LOCOMOCIÓN	10.012,00	300,00	10.312,00	3.824,52	3.824,52	3.727,47	97,05	6.487,48
** 23 INDEMNIZACIONES POR RAZÓN DEL SERVICIO	14.684,00	700,00	15.384,00	5.082,63	5.082,63	4.932,28	150,35	10.301,37
*** 2 GASTOS CORRIENTES EN BIENES Y SERVICIOS	1.175.773,00	930.726,01	2.106.499,01	1.889.309,03	1.509.094,22	1.421.049,23	88.044,99	597.404,79
35000 INTERESES DE DEMORA	50.000,00		50.000,00	11.548,69	11.548,69	11.399,42	149,27	38.451,31
* 350 INTERESES DE DEMORA	50.000,00		50.000,00	11.548,69	11.548,69	11.399,42	149,27	38.451,31
** 35 INTERESES DE DEMORA Y OTROS GASTOS FINANC	50.000,00		50.000,00	11.548,69	11.548,69	11.399,42	149,27	38.451,31
*** 3 GASTOS FINANCIEROS	50.000,00		50.000,00	11.548,69	11.548,69	11.399,42	149,27	38.451,31
46102 COLECTIVOS DESFAVOR. O CON RIESGO EXCL	350.721,00		350.721,00	350.720,98	350.720,98	345.858,90	4.862,08	0,02
* 461 A ENTID.Y ACTIV. EN ÁREA PROTECC.Y PROMO	350.721,00		350.721,00	350.720,98	350.720,98	345.858,90	4.862,08	0,02
** 46 AL SECTOR PÚBLICO LOCAL	350.721,00		350.721,00	350.720,98	350.720,98	345.858,90	4.862,08	0,02
48100 PENSIONES DEL FONDO	125.885,00		125.885,00	101.605,08	101.605,08	101.605,08		24.279,92



ASISTENCIAL								
48101 PRESTACIONES Y AYUDAS DE PROTECC. E INSE	2.391.963,00	43.847,58-	2.348.115,42	2.322.080,77	2.322.080,77	1.784.932,55	537.148,22	26.034,65
48114 PRESTACIONES ECONOMICAS LEY DE DEPENDEN	59.000.000,00	2.000.000,00	61.000.000,00	60.740.634,02	60.740.634,02	60.740.634,02		259.365,98
48115 RENTA BASICA DE INSERCIÓN	18.500.000,00	1.700.000,00-	16.800.000,00	16.526.822,09	16.526.822,09	16.526.822,09		273.177,91
48199 OTRAS ACTUAC. MAT. DE PROTECCIÓN Y PROMO	526.171,00	2.249,08	528.420,08	525.966,26	525.966,26	525.966,26		2.453,82
* 481 A ENTID. Y ACTIV. EN ÁREA PROTECC. Y PROMO	80.544.019,00	258.401,50	80.802.420,50	80.217.108,22	80.217.108,22	79.679.960,00	537.148,22	585.312,28
48502 ACTUACIONES DE EMPLEO COLECTIVOS DESFA	2.925.000,00	193.800,00	3.118.800,00	3.118.800,00	3.118.800,00	3.118.800,00		
* 485 A ENTID. Y ACTIV. EN ÁREA EMPLEO Y RELAC.	2.925.000,00	193.800,00	3.118.800,00	3.118.800,00	3.118.800,00	3.118.800,00		
** 48 A FAMILIAS E INSTITUCIONES SIN FINES DE L	83.469.019,00	452.201,50	83.921.220,50	83.335.908,22	83.335.908,22	82.798.760,00	537.148,22	585.312,28
*** 4 TRANSFERENCIAS CORRIENTES	83.819.740,00	452.201,50	84.271.941,50	83.686.629,20	83.686.629,20	83.144.618,90	542.010,30	585.312,30
62501 FONDO BIBLIOGRÁFICO		64,54	64,54	170,54	170,54	170,54		106,00-
* 625 FONDO ARTÍSTICO Y BIBLIOGRÁFICO		64,54	64,54	170,54	170,54	170,54		106,00-
62600 MOBILIARIO Y ENSERES		12.381,95	12.381,95	9.440,40	9.440,40	6.809,24	2.631,16	2.941,55
* 626 MOBILIARIO Y ENSERES		12.381,95	12.381,95	9.440,40	9.440,40	6.809,24	2.631,16	2.941,55
62700 EQUIPOS PARA PROCESOS DE INFORMACIÓN		5.800,00	5.800,00	2.298,79	2.298,79	2.298,79		3.501,21
* 627 EQUIPOS PARA PROCESOS DE		5.800,00	5.800,00	2.298,79	2.298,79	2.298,79		3.501,21



INFORMACIÓN								
62900 OTROS ACTIVOS MATERIALES				367,24	367,24	367,24		367,24-
* 629 OTROS ACTIVOS MATERIALES				367,24	367,24	367,24		367,24-
** 62 INVERSIÓN NUEVA ASOCIADA FUNCIONAM.OPERAT		18.246,49	18.246,49	12.276,97	12.276,97	9.645,81	2.631,16	5.969,52
63100 EDIFICIOS		45.000,00	45.000,00	40.685,62	40.685,62	40.685,62		4.314,38
* 631 EDIFICIOS Y OTRAS CONSTRUCCIONES		45.000,00	45.000,00	40.685,62	40.685,62	40.685,62		4.314,38
63200 INSTALACIONES TÉCNICAS		26.277,70	26.277,70	27.317,00	27.317,00	4.077,70	23.239,30	1.039,30-
* 632 INSTALACIONES TÉCNICAS		26.277,70	26.277,70	27.317,00	27.317,00	4.077,70	23.239,30	1.039,30-
63600 MOBILIARIO Y ENSERES				938,96	938,96		938,96	938,96-
* 636 MOBILIARIO Y ENSERES				938,96	938,96		938,96	938,96-
** 63 INVERSIÓN DE REPOSICION ASOCIADA FUNC.OPE		71.277,70	71.277,70	68.941,58	68.941,58	44.763,32	24.178,26	2.336,12
64500 APLICACIONES INFORMÁTICAS		208.372,00	208.372,00	194.065,02	194.065,02	4.213,22	189.851,80	14.306,98
* 645 APLICACIONES INFORMÁTICAS		208.372,00	208.372,00	194.065,02	194.065,02	4.213,22	189.851,80	14.306,98
** 64 GASTOS DE INVERSIONES DE CARÁCTER INMATER		208.372,00	208.372,00	194.065,02	194.065,02	4.213,22	189.851,80	14.306,98
*** 6 INVERSIONES REALES		297.896,19	297.896,19	275.283,57	275.283,57	58.622,35	216.661,22	22.612,62
**** Total	93.666.161,00	1.268.627,47	94.934.788,47	93.839.747,42	93.459.532,61	92.612.666,83	846.865,78	1.475.255,86



5.2. LIQUIDACIÓN DEL PRESUPUESTO DE INGRESOS

I.M.A.S. EJERCICIO 2018

LIQUIDACION DEL PRESUPUESTO DE INGRESOS

Resumen por Capítulos

Mes: 1 a 12

Clasificación Económica	Previsión Inicial	Modif. Previsiones	Prev. Definitiva	Dchos. Reconocidos	Dchos. Anulados	Dchos. Cancelados	Dchos Rdos Netos	Recaudación Neta	Dchos.Ptes.31-12	Exceso/Defec. Prev
3 TASAS, PRECIOS PÚBLICOS Y OTROS ING	10.212.077,00		10.212.077,00	10.219.258,92	121.823,34		10.097.435,58	6.184.316,49	3.913.119,09	114.641,42-
4 TRANSFERENCIAS CORRIENTES	267.362.018,00	161.271,78	267.523.289,78	262.164.223,65	15.905.339,80		246.258.883,85	225.154.005,43	21.104.878,42	21.264.405,93-
5 INGRESOS PATRIMONIALES	8.777,00		8.777,00	3.391,82	1.157,03		2.234,79	1.573,63	661,16	6.542,21-
7 TRANSFERENCIAS DE CAPITAL	1.255.649,00		1.255.649,00	1.255.649,00	85.683,92		1.169.965,08	437.765,08	732.200,00	85.683,92-
8 ACTIVOS FINANCIEROS		120.000,00	120.000,00							120.000,00-
* TOTAL INFORME	278.838.521,00	281.271,78	279.119.792,78	273.642.523,39	16.114.004,09		257.528.519,30	231.777.660,63	25.750.858,67	21.591.273,48-



I.M.A.S. - EJERCICIO 2018
LIQUIDACION DEL PRESUPUESTO DE INGRESOS
Resumen por Artículos
Mes: 1 a 12

Clasificación Económica	Previsión Inicial	Modif. Previsiones	Prev.Definitiva	Dchos. Reconocidos	Dchos. Anulados	Dchos. Cancelados	Dchos.Rdos. Netos	Recaudación Neta	Dchos.Ptes.31-12	Exceso/Defec. Prev
30 TASAS	319.927,00		319.927,00	376.823,55	1.340,80		375.482,75	375.461,73	21,02	55.555,75
31 PRECIOS PÚBLICOS	7.166.784,00		7.166.784,00	7.143.183,69	60.764,19		7.082.419,50	3.689.312,54	3.393.106,96	84.364,50-
38 REINTEGROS DE OPERACION	2.477.159,00		2.477.159,00	2.359.295,00	55.196,96		2.304.098,04	2.032.805,79	271.292,25	173.060,96-
39 OTROS INGRESOS	248.207,00		248.207,00	339.956,68	4.521,39		335.435,29	86.736,43	248.698,86	87.228,29
* 3 TASAS, PRECIOS PÚBLICOS	10.212.077,00		10.212.077,00	10.219.258,92	121.823,34		10.097.435,58	6.184.316,49	3.913.119,09	114.641,42-
40 DEL SECTOR PÚBLICO ESTA	130.041,00		130.041,00	103.435,95			103.435,95	103.435,95		26.605,05-
42 DE LA ADMINISTRACIÓN GR	267.231.977,00	161.271,78	267.393.248,78	262.060.787,70	15.905.339,80		246.155.447,90	225.050.569,48	21.104.878,42	21.237.800,88-
* 4 TRANSFERENCIAS CORRIENTE	267.362.018,00	161.271,78	267.523.289,78	262.164.223,65	15.905.339,80		246.258.883,85	225.154.005,43	21.104.878,42	21.264.405,93-
52 INTERESES DE DEPÓSITOS	1.094,00		1.094,00	86,02			86,02	86,02		1.007,98-
55 PRODUCTOS DE CONCESIONE	7.683,00		7.683,00	3.305,80	1.157,03		2.148,77	1.487,61	661,16	5.534,23-



* 5 INGRESOS PATRIMONIALES	8.777,00		8.777,00	3.391,82	1.157,03		2.234,79	1.573,63	661,16	6.542,21-
72 DE LA ADMINISTRACIÓN GR	1.255.649,00		1.255.649,00	1.255.649,00	85.683,92		1.169.965,08	437.765,08	732.200,00	85.683,92-
* 7 TRANSFERENCIAS DE CAPITA	1.255.649,00		1.255.649,00	1.255.649,00	85.683,92		1.169.965,08	437.765,08	732.200,00	85.683,92-
87 REMANENTE DE TESORERIA		120.000,00	120.000,00							120.000,00-
* 8 ACTIVOS FINANCIEROS		120.000,00	120.000,00							120.000,00-
** TOTAL INFORME	278.838.521,00	281.271,78	279.119.792,78	273.642.523,39	16.114.004,09		257.528.519,30	231.777.660,63	25.750.858,67	21.591.273,48-

I.M.A.S. - EJERCICIO 2018
LIQUIDACION DEL PRESUPUESTO DE INGRESOS
Resumen por Conceptos
Mes: 1 a 12

Clasificación Económica	Previsión Inicial	Modif. Previsiones	Prev. Definitiva	Dchos. Reconocidos	Dchos. Anulados	Dchos. Cancelados	Dchos.Rdos. Netos	Recaudación Neta	Dchos.Ptes.31 -12	Exceso/Defec. Prev
301 TASAS GENERALES DE LA	252,00		252,00	834,66	18,59		816,07	816,07		564,07
302 TASAS S/CONVOCATORIAS	319.675,00		319.675,00	375.988,89	1.322,21		374.666,68	374.645,66	21,02	54.991,68
* 30 TASAS	319.927,00		319.927,00	376.823,55	1.340,80		375.482,75	375.461,73	21,02	55.555,75



310 REALIZACIÓN DE FOTOCO				6,71			6,71	6,71		6,71
312 PRESTACIONES SOCIALES	7.166.784,00		7.166.784,00	7.143.176,98	60.764,19		7.082.412,79	3.689.305,83	3.393.106,96	84.371,21-
* 31 PRECIOS PÚBLICOS	7.166.784,00		7.166.784,00	7.143.183,69	60.764,19		7.082.419,50	3.689.312,54	3.393.106,96	84.364,50-
380 DE EJERCICIOS CERRADO	188.158,00		188.158,00	62.261,98	10.799,96		51.462,02	34.788,70	16.673,32	136.695,98-
381 DEL PRESUPUESTO CORRI	1.776.033,00		1.776.033,00	1.782.571,43	1.734,89		1.780.836,54	1.767.225,10	13.611,44	4.803,54
382 DE SUBVENCIONES COFIN	512.968,00		512.968,00	514.461,59	42.662,11		471.799,48	230.791,99	241.007,49	41.168,52-
* 38 REINTEGROS DE OPERACIO	2.477.159,00		2.477.159,00	2.359.295,00	55.196,96		2.304.098,04	2.032.805,79	271.292,25	173.060,96-
391 RECARGOS, MULTAS Y CO	98.204,00		98.204,00	87.767,14	4.521,39		83.245,75	64.813,96	18.431,79	14.958,25-
399 INGRESOS DIVERSOS	150.003,00		150.003,00	252.189,54			252.189,54	21.922,47	230.267,07	102.186,54
* 39 OTROS INGRESOS	248.207,00		248.207,00	339.956,68	4.521,39		335.435,29	86.736,43	248.698,86	87.228,29
** 3 TASAS, PRECIOS PÚBLICOS	10.212.077,00		10.212.077,00	10.219.258,92	121.823,34		10.097.435,58	6.184.316,49	3.913.119,09	114.641,42-
403 SUBVENC.FINALISTA S AC	130.041,00		130.041,00	103.435,95			103.435,95	103.435,95		26.605,05-
* 40 DEL SECTOR	130.041,00		130.041,00	103.435,95			103.435,95	103.435,95		26.605,05-



PÚBLICO EST										
420 DE LA CONSEJERÍA A LA	267.231.977,00	161.271,78	267.393.248,78	262.060.787,70	15.905.339,80		246.155.447,90	225.050.569,48	21.104.878,42	21.237.800,88
* 42 DE LA ADMINISTRACIÓN G	267.231.977,00	161.271,78	267.393.248,78	262.060.787,70	15.905.339,80		246.155.447,90	225.050.569,48	21.104.878,42	21.237.800,88
** 4 TRANSFERENCIAS CORRIENT	267.362.018,00	161.271,78	267.523.289,78	262.164.223,65	15.905.339,80		246.258.883,85	225.154.005,43	21.104.878,42	21.264.405,93
520 INTERESES DE CUENTAS	1.094,00		1.094,00	86,02			86,02	86,02		1.007,98-
* 52 INTERESES DE DEPÓSITOS	1.094,00		1.094,00	86,02			86,02	86,02		1.007,98-
550 DE CONCESIONES ADMINI	7.683,00		7.683,00	3.305,80	1.157,03		2.148,77	1.487,61	661,16	5.534,23-
* 55 PRODUCTOS DE CONCESION	7.683,00		7.683,00	3.305,80	1.157,03		2.148,77	1.487,61	661,16	5.534,23-
** 5 INGRESOS PATRIMONIALES	8.777,00		8.777,00	3.391,82	1.157,03		2.234,79	1.573,63	661,16	6.542,21-
720 DE LA CONSEJERÍA A LA	1.255.649,00		1.255.649,00	1.255.649,00	85.683,92		1.169.965,08	437.765,08	732.200,00	85.683,92-
* 72 DE LA ADMINISTRACIÓN G	1.255.649,00		1.255.649,00	1.255.649,00	85.683,92		1.169.965,08	437.765,08	732.200,00	85.683,92-
** 7 TRANSFERENCIAS DE CAPIT	1.255.649,00		1.255.649,00	1.255.649,00	85.683,92		1.169.965,08	437.765,08	732.200,00	85.683,92-
870 REMANENTE DE TESORERI		120.000,00	120.000,00							120.000,00-



* 87 REMANENTE DE TESORERIA		120.000,00	120.000,00							120.000,00-
** 8 ACTIVOS FINANCIEROS		120.000,00	120.000,00							120.000,00-
*** TOTAL INFORME	278.838.521,00	281.271,78	279.119.792,78	273.642.523,39	16.114.004,09		257.528.519,30	231.777.660,63	25.750.858,67	21.591.273,48



5.3. RESULTADO PRESUPUESTARIO

I.M.A.S. - EJERCICIO 2019
RESULTADO PRESUPUESTARIO
Mes: 1 / 12

CONCEPTOS	DCHOS RECONOC.NETOS	OBLIG.RECONOC.NETAS	AJUSTES	RESULTADO PRESUP.
* a. Operaciones corrientes	256.358.554,22	257.779.280,67		1.420.726,45-
* b. Operaciones capital	1.169.965,08	1.445.497,37		275.532,29-
* c. Operaciones Comerciales				
** 1.Total operac. no financieras (a+b+c)	257.528.519,30	259.224.778,04		1.696.258,74-
* d. Activos financieros				
* e. Pasivos financieros				
** 2.Total operac. financieras (d+e)				
*** I. RESULTADO PRESUP. EJERCICIO (I = 1+2)	257.528.519,30	259.224.778,04		1.696.258,74-
AJUSTES	DCHOS RECONOC.NETOS	OBLIG.RECONOC.NETAS	AJUSTES	RESULTADO PRESUP.
3.Créditos gastados remanente tesorería			120.000,00	120.000,00
* II. TOTAL AJUSTES (II = 3+4-5)			120.000,00	120.000,00
** RESULTADO PRESUPUESTARIO AJUSTADO (I+II)	257.528.519,30	259.224.778,04	120.000,00	1.576.258,74-



6. MEMORIA

6.1 ORGANIZACIÓN Y ACTIVIDAD

El Instituto Murciano de Acción Social fue creado por Ley 1/2006, de 10 de abril. El Instituto Murciano de Acción Social es el organismo público encargado de integrar las funciones de la Seguridad Social referidas al antiguo Instituto Nacional de Servicios Sociales (Inserso), en los términos establecidos en el Real Decreto 649/1995, de 21 de abril. En consecuencia, asume todas las funciones traspasadas en materia de gestión de los servicios complementarios de las prestaciones del Sistema de Seguridad Social para Personas Mayores, Discapacitados y población marginada, así como las que le competen respecto de la gestión de las prestaciones sociales y económicas contempladas en la Ley de Integración Social de los Minusválidos y en la Ley General de la Seguridad Social. Su actividad estará dirigida a procurar un nivel de calidad digno y suficiente en la prestación de servicios sociales en la Región de Murcia, procurando el aprovechamiento óptimo de los recursos públicos que gestiona y coordinando las actividades de las instituciones públicas y privadas en materia de servicios sociales, mediante el establecimiento de convenios, conciertos o cualesquiera otras fórmulas de gestión compartida.

El Instituto Murciano de Acción Social tiene naturaleza de organismo autónomo y está dotado de personalidad jurídica propia y plena capacidad de obrar, de patrimonio y tesorería propios así como de autonomía de gestión, para el cumplimiento de los fines establecidos en su Ley de creación.

El Instituto Murciano de Acción Social está adscrito a la Consejería competente en materia de servicios sociales, a la que corresponde la planificación general, la evaluación y el control de los resultados de su actividad, según se recoge en su ley de creación.

El Instituto se rige por la Ley de su creación, por lo dispuesto en la Ley 7/2004, de 28 de diciembre, de Organización y Régimen Jurídico de la Administración Pública de la Comunidad Autónoma de la Región de Murcia, por lo establecido en sus estatutos y en el resto del ordenamiento jurídico que resulte de aplicación, por las normas que la desarrollen, por la legislación básica del Estado en la materia y por la autonómica para su desarrollo. Supletoriamente, se regirá por la normativa aplicable a los organismos públicos de la Administración del Estado.

El patrimonio del Instituto Murciano de Acción Social está constituido por:



a) Los bienes que la Comunidad Autónoma de la Región de Murcia adscriba al Instituto para el cumplimiento de sus fines. Estos bienes conservan su calificación jurídica originaria, no adquiriendo la propiedad de los mismos y debiendo utilizarlos exclusivamente para el cumplimiento de aquéllos.

b) Los bienes y derechos que adquiera o le puedan ser cedidos mediante cualquier título.

El Instituto a través de la Dirección Gerencial tiene facultad para ejercer, tanto sobre los bienes propios como sobre los adscritos, las mismas facultades de protección y defensa que se reconocen a la Comunidad Autónoma en la Ley 3/1992, de 30 de julio, de Patrimonio de la Comunidad de la Región de Murcia.

Para el cumplimiento de sus fines, el Instituto Murciano de Acción Social dispondrá de los siguientes recursos:

a) Bienes y valores que constituyen su patrimonio.

b) Los productos, rentas y frutos de su patrimonio.

c) Las dotaciones consignadas a su favor en los Presupuestos Generales de la Comunidad Autónoma de la Región de Murcia.

d) Las subvenciones, aportaciones y donaciones, herencias y legados que puedan conceder a su favor entidades públicas o privadas o los particulares.

e) Los ingresos ordinarios y extraordinarios que se generan por la realización de sus actividades o la prestación de sus servicios de conformidad con las disposiciones por las que se rijan.

f) Cualesquiera otros recursos que pudieran serle atribuidos por disposición legal o reglamentaria.

Las principales fuentes de ingreso del IMAS son las subvenciones y transferencias de la Consejería a la que está adscrito, establecidas en las correspondientes y sucesivas leyes de presupuestos de la Comunidad Autónoma de la Región de Murcia, así como otras procedentes del Estado para financiar gastos relacionados con el Sistema para la autonomía y la atención de la dependencia. La siguiente fuente de ingresos en cuantía e importancia son los precios públicos por el copago de beneficiarios que ocupan plazas de atención residencial en las residencias demás centros propios.

El régimen económico, financiero y presupuestario del Instituto Murciano de Acción Social se encuentra sometido a lo establecido en el Texto Refundido de la Ley de Hacienda de la Región de Murcia aprobado por Decreto Legislativo 1/1999, de 2 de diciembre, en las leyes de Presupuestos Generales de la Región de Murcia, así como en la demás normativa aplicable a los organismos autónomos.



El Instituto Murciano de Acción Social está sometido al régimen de control interno y de contabilidad pública en los términos señalados en el título IV del Texto Refundido de la Ley de Hacienda de la Región de Murcia y en la disposición adicional tercera de la Ley 7/2004, de 28 de diciembre. A estos efectos cuenta con una Intervención Delegada el organismo, bajo la dependencia orgánica y funcional de la Intervención General. Asimismo, el Instituto Murciano de Acción Social goza de todas las exenciones y bonificaciones fiscales de las que disfruta la Administración pública de la Comunidad Autónoma de la Región de Murcia en relación con los tributos propios. Los únicos ingresos sujetos a IVA los precios públicos por disfrute de los centros vacacionales de Isla Plana y El Peñasco, cuya recaudación es residual con respecto al volumen de ingresos del IMAS, así como ciertos cánones por concesión de servicios.

Los contratos que celebre conforme a las facultades atribuidas en los estatutos al titular de la Dirección Gerencial del organismo, se rigen por la Ley 9/2017, de 8 de noviembre, de Contratos del Sector Público, por la que se transpone al ordenamiento jurídico español las directivas del Parlamento Europeo y del Consejo 2014/23/UE y 2014/24/UE de 26 de febrero de 2014. Dichos contratos serán objeto de inscripción en el Registro de Contratos de la Comunidad Autónoma.

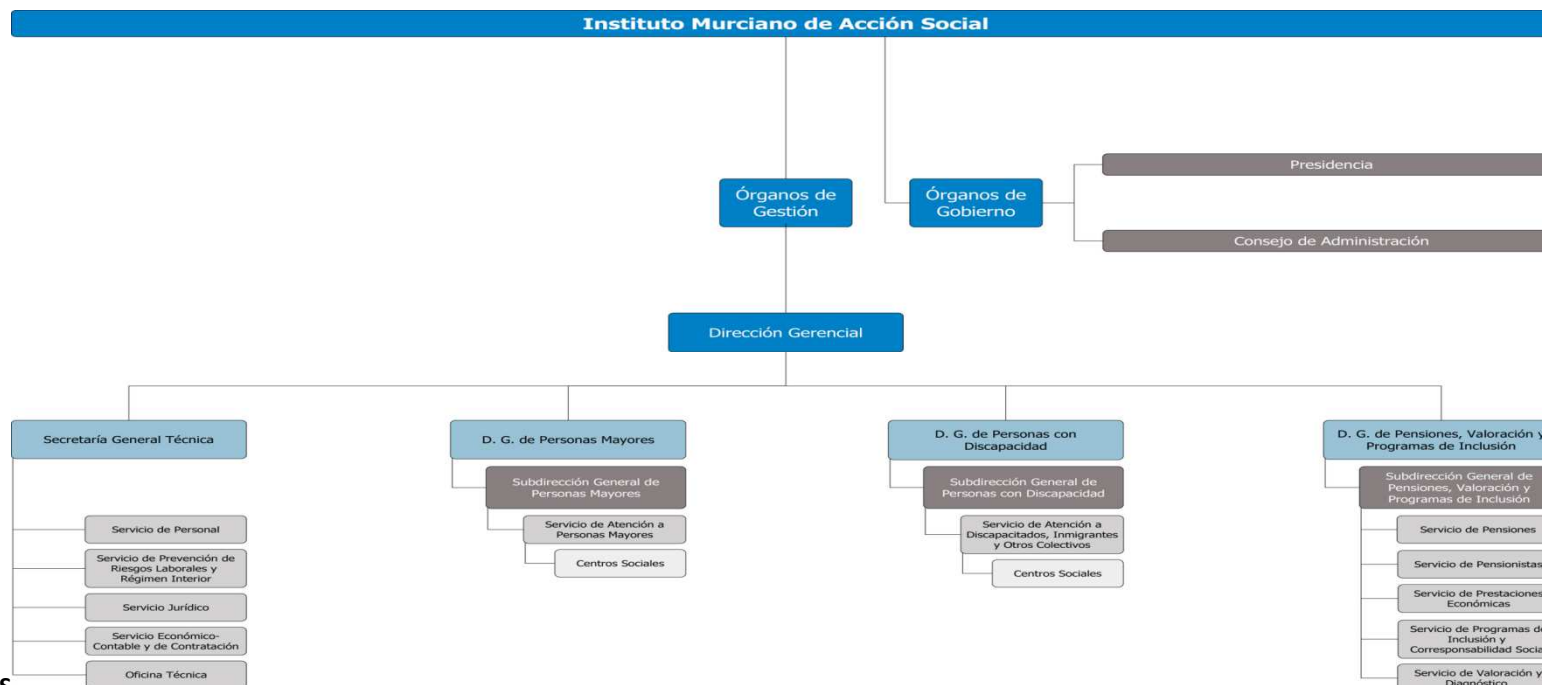

ORGANIGRAMA DEL IMAS

ESTRUCTURA ORGÁNICA DEL IMAS

El Instituto Murciano de Acción Social de conformidad con lo establecido en la Ley 1/2006, de 10 de abril, tiene naturaleza de organismo autónomo y está dotado de personalidad jurídica propia y plena capacidad de obrar, de patrimonio y tesorería propios así como de autonomía de gestión, para el cumplimiento de los fines establecidos en su Ley de creación.





El Instituto Murciano de Acción Social está adscrito a la Consejería de Familia e Igualdad de Oportunidades, a la que corresponde la planificación general, la evaluación y el control de los resultados de su actividad, según se recoge en su ley de creación. El IMAS tiene representación en el capital de la Fundación Murciana para la tutela y defensa judicial de los adultos.

El Instituto Murciano de Acción Social está dotado, según su Ley de creación, por Órganos de Gobierno y Órganos de Gestión.

- 1.- Órganos de Gobierno:

a) Presidencia: Corresponderá al titular de la Consejería competente en materia de servicios sociales.

b) Consejo de Administración, que estará formado por:

- Presidente - Presidente del IMaS.
- Vicepresidente - Director Gerente del IMaS.
- Vocales:
 - Dos representantes de la Consejería competente en materia de servicios sociales, con rango, al menos, de Director General.
 - Los Directores Generales del Instituto Murciano de Acción Social.
 - El Director General competente en materia de Presupuestos.
 - El Director General competente en materia de Función Pública.
 - Un representante del Consejo Asesor Regional de Personas Mayores y de Personas con Discapacidad que formen parte de éstos órganos consultivos en su calidad de representantes de organizaciones sociales o expertos externos a la Administración Regional.
 - Un representante de la Federación de Municipios de la Región de Murcia.

- 2.- Órganos de Gestión:

a) Dirección Gerencial, el Decreto de Consejo de Gobierno nº 148/2017, de 18 de mayo, nombra a D^a Verónica López García, como Directora Gerente del Instituto Murciano de Acción Social.

b) Direcciones Generales:

- Dirección General de Personas Mayores
- Dirección General de Personas con Discapacidad



- Dirección General de Pensiones, Valoración y Programas de Inclusión

DIRECCIÓN GENERAL DE PERSONAS MAYORES

Le corresponde la dirección y coordinación de las competencias del Instituto Murciano de Acción Social en materia de gestión de servicios, centros, programas y planes para la atención a personas mayores, a tenor de lo establecido en la Ley 1/2006, de 10 de abril.

Para el cumplimiento de sus funciones la Dirección General de Personas Mayores se estructura en:

. Subdirección General de Personas Mayores

- . Servicio de Atención a Personas Mayores
- . Centros Sociales

SERVICIO DE ATENCIÓN A PERSONAS MAYORES

Le corresponde el ejercicio de las funciones de coordinación, dirección y control de las unidades dependientes del Servicio y, en especial, le corresponde:

- a) La gestión de Centros para personas mayores, admisión de usuarios, la acción concertada para la reserva y ocupación de plazas, gestión de servicios, programas y prestaciones técnicas para Personas Mayores en Centros Residenciales y estancias temporales.
- b) La gestión de servicios y programas para los Centros de Día y Estancias Diurnas, turismo social y termalismo, la admisión de altas y bajas de usuarios en estancias diurnas.
- c) La tramitación, control y asistencia técnica de la acción concertada.
- d) La gestión de prestaciones técnicas, apoyo y asistencia a los Órganos de participación de las Personas Mayores en los Centros.

Para el cumplimiento de sus funciones el Servicio de Atención a Personas Mayores cuenta con las siguientes Unidades Administrativas:

- . Sección de Gestión de Centros y Programas de Personas Mayores I
- . Sección de Gestión de Centros y Programas de Personas Mayores II
- . Sección de Gestión de Centros y Programas de Personas Mayores III



DIRECCIÓN GENERAL DE PERSONAS CON DISCAPACIDAD

Le corresponden la dirección y coordinación de las competencias del Instituto Murciano de Acción Social en materia de gestión de servicios, centros y programas para la atención a personas con discapacidad física, intelectual o sensorial; enfermedad mental crónica; con riesgo de exclusión; o cualquier otro colectivo necesitado de protección social que reglamentariamente se determine.

Para el cumplimiento de sus funciones la Dirección General de Personas con Discapacidad, se estructura en:

- **Subdirección General de Personas con Discapacidad.**
- **Servicio de Atención a Discapacitados, Inmigrantes y Otros Colectivos.**
- **Centros Sociales**

Al Servicio de Atención a Discapacitados, Inmigrantes y Otros Colectivos, le corresponde el ejercicio de las funciones de coordinación, dirección y control de las unidades dependientes del mismo y, en especial, el ejercicio de las siguientes funciones:

- a) Información y asesoría técnica de los colectivos de discapacitados y, en general, minorías en riesgo de exclusión social.
- b) Gestión de los Centros, Servicios y Programas para Discapacitados y Otros Colectivos, de la admisión de usuarios, de la acción concertada para reserva y ocupación de plazas, de las prestaciones técnicas.
- c) Gestión de la formación ocupacional y del ocio y tiempo libre.
- d) Apoyo a la accesibilidad y movilidad.
- e) Apoyo a la accesibilidad y movilidad.
- f) Asistencia técnica a los órganos de participación de las personas con discapacidad en los Centros.

Para el cumplimiento de sus funciones el Servicio de Atención de Discapacitados y Otros Colectivos se estructura en las siguientes unidades administrativas:

. Sección de Gestión de Centros



. **Sección de Programas de Discapacitados**

. **Sección de Otros Colectivos**

DIRECCIÓN GENERAL DE PENSIONES, VALORACIÓN Y PROGRAMAS DE INCLUSIÓN

A la que le corresponde la dirección y coordinación de las competencias atribuidas al Instituto Murciano de Acción Social en materia de gestión de pensiones de naturaleza no contributiva, prestaciones económicas y de ayudas públicas a personas e instituciones públicas o privadas, contempladas en la vigente legislación de servicios sociales, sin perjuicio de las competencias atribuidas a los restantes órganos directivos del Instituto en materia de ayudas económicas dirigidas a colectivos específicos. Asimismo, le corresponde la dirección y coordinación de los programas de inclusión social y de medidas de acompañamiento y corresponsabilidad social, así como el reconocimiento, declaración y calificación, valoración y diagnóstico del grado de discapacidad. Igualmente le corresponde la dirección y coordinación de las competencias y funciones relativas al reconocimiento, declaración, calificación, valoración y diagnóstico del grado de dependencia y, en aplicación del Decreto 145/2012, de 16 de noviembre, por el que se establecen los Órganos Directivos de la Consejería de Sanidad y Política Social, la tramitación, seguimiento y control del reconocimiento del derecho a las prestaciones contempladas en la ley 39/2006, de 14 de diciembre, de Autonomía Personal y Atención a las personas en situación de dependencia.

Para el cumplimiento de sus funciones, la Dirección General de Pensiones, Valoración y Programas de Inclusión se estructura en los siguientes Servicios:

- **Servicio de Pensiones**
- **Servicio de Pensionistas**
- **Servicio de Prestaciones Económicas**
- **Servicio de Programas de Inclusión y Corresponsabilidad Social**
- **Servicio de Valoración y Diagnóstico**

SERVICIO DE PENSIONES

Le corresponde el ejercicio de las funciones de coordinación, dirección y control de las Secciones dependientes del Servicio y, en especial, las siguientes atribuciones:

- a) La información y atención al ciudadano en materia de Pensiones No Contributivas, Prestaciones del Fondo de Asistencia Social y Prestaciones derivadas de la Ley de Integración Social de los Minusválidos.



- b) La gestión de las pensiones no contributivas del Sistema de la Seguridad Social hasta su resolución inicial y Prestaciones vigentes de la Ley de Integración Social de los Minusválidos.
- c) El asesoramiento, estudio y asistencia técnica en materia de pensiones no contributivas a los órganos de las distintas Administraciones Públicas y prestaciones vigentes de la Ley de Integración Social de Minusválidos.
- d) La emisión de informes en materia de su competencia y propuestas de resolución de expedientes.
- e) Cualesquiera otras que le sean encomendadas en el ámbito de sus competencias.

Para el cumplimiento de sus funciones el Servicio de Pensiones se estructura en las siguientes unidades administrativas:

. Sección de Instrucción de Expedientes

. Sección de Tramitación

SERVICIO DE PENSIONISTAS

Le corresponde el ejercicio de las funciones de coordinación, dirección y control de las Secciones dependientes del Servicio y, en especial, las siguientes atribuciones:

- a) La gestión, control y tramitación del pago de las pensiones no contributivas del sistema de la Seguridad Social ya aprobadas, sus modificaciones, altas, bajas, mejoras y complementos.
- b) La gestión y control y tramitación del pago de las pensiones asistenciales y subsidios regulados en el Real Decreto 383/1984, de 1 de Febrero por el que se establece y regula el sistema especial de prestaciones sociales y económicas previsto en la Ley 13/1982, de 7 de abril, de Integración Social de Minusválidos, sus modificaciones, bajas, mejoras y complementos.
- c) La emisión de informes y propuestas de resolución en materia de su competencia.
- d) Cualesquiera otras que le sean encomendadas en el ámbito de sus competencias.

Para el cumplimiento de sus funciones el Servicio de Pensionistas se estructura en las siguientes Unidades Administrativas:



- . **Sección de Pagos**
- . **Sección de Control de Pensionistas**
- . **Sección de Seguimiento de Pensiones**

SERVICIO DE PRESTACIONES ECONÓMICAS

Le corresponde el ejercicio de las funciones de coordinación, dirección y control de las unidades dependientes del Servicio, y en especial, la gestión, control, coordinación, seguimiento y evaluación de las prestaciones económicas de inserción y protección social, ayudas individuales o institucionales y subvenciones, cuya gestión esté atribuida legal o reglamentariamente al IMaS.

Para el cumplimiento de sus funciones el Servicio de Prestaciones Económicas se estructura en las siguientes Unidades Administrativas

- . **Sección de Gestión de Prestaciones Económicas**
- . **Sección de Seguimiento de Prestaciones Económicas**

SERVICIO DE PROGRAMAS DE INCLUSIÓN Y CORRESPONSABILIDAD SOCIAL

Le corresponde el ejercicio de las funciones de coordinación, dirección y control de las unidades dependientes del Servicio y, en especial, la gestión, control, coordinación, seguimiento y evaluación de los programas de Inclusión Social y Subvenciones, individuales o institucionales, cuya gestión corresponda al IMaS, así como la coordinación de las medidas de acompañamiento social y corresponsabilidad social previstas en el Plan Regional de Inclusión Social. Además, en el ejercicio de su actividad le corresponde:

- a) En materia de Corresponsabilidad Social, las funciones de ejecución, informe y propuesta de actuaciones referidas a dicha materia y el apoyo a la Comisión de Seguimiento del Plan, así como el control del cumplimiento de objetivos.
- b) En materia de Seguimiento de Programas de Inserción, las funciones de ejecución, informe y propuesta de actuaciones en dicha materia y medidas de acompañamiento social, así como el control del cumplimiento de objetivos competencia del IMaS.



- c) En materia de Gestión de Subvenciones, las funciones de ejecución, informe y propuesta de las actuaciones correspondientes en materia de gestión técnico-administrativa y seguimiento de las subvenciones que sean de la competencia del IMaS.

Para el cumplimiento de sus funciones, este Servicio cuenta con la:

. Sección de Gestión de Subvenciones.

SERVICIO DE VALORACION Y DIAGNÓSTICO

Le corresponde el ejercicio de las funciones de coordinación, dirección y control de las unidades dependientes del Servicio y, en especial, las siguientes atribuciones:

- a) La propuesta de reconocimiento del grado de discapacidad a todos los efectos previstos en la legislación vigente.
b) La determinación de la existencia razonable de recuperación y, en su caso, elaboración y desarrollo del programa correspondiente, en las situaciones de invalidez.
c) La determinación del grado de discapacidad a efectos de los beneficios, derechos económicos y servicios previstos en la legislación vigente.
d) La orientación sobre las posibilidades de rehabilitación.
e) El estudio, diagnóstico, valoración, orientación y seguimiento de usuarios de Centros, Servicios y Programas del IMaS.
f) La emisión de informes, propuestas de resolución y dictámenes técnico-facultativos en materia de su competencia.
g) Presidir la Junta de Valoración a la que corresponde la emisión de Dictámenes jurídicos-facultativos para la resolución de los expedientes de reconocimiento, declaración y calificación del grado de discapacidad.
h) Cualesquiera otras que le sean encomendadas en el ámbito de sus competencias.

Para el cumplimiento de sus funciones el Servicio de Valoración y Diagnóstico, se estructura en las siguientes Unidades:

- . Unidad de Valoración y Diagnóstico de Cartagena**
. Unidad de Valoración y Diagnóstico de Lorca
. Unidad de Valoración y Diagnóstico de Murcia



SECRETARÍA GENERAL TÉCNICA

La Secretaría General Técnica, es el órgano directivo de apoyo y asistencia inmediata a la Dirección Gerencial del Instituto Murciano de Acción Social. Le corresponde atender y coordinar los servicios generales del Instituto, así como ejercer cuantas funciones le encomiende o delegue expresamente el titular de la Dirección Gerencial.

Se estructura en los siguientes Servicios:

- **Servicio de Personal**
- **Servicio de Prevención de Riesgos Laborales y Régimen Interior**
- **Servicio Jurídico**
- **Servicio Económico-Contable y de Contratación**
- **Oficina Técnica**

SERVICIO DE PERSONAL

Le corresponde el ejercicio de las funciones de coordinación, dirección y control de las Secciones dependientes del Servicio y, en especial, las siguientes atribuciones:

Ejecución, informe y propuesta de las actividades correspondientes al Servicio en materia de:

- a) Oferta de empleo, provisión de puestos de trabajo, nombramiento de personal interino y contratación de personal laboral temporal.
- b) Régimen jurídico del personal, situaciones administrativas, control de jornadas, horarios, permisos, licencias y vacaciones, régimen de incompatibilidades, régimen disciplinario, soporte y asistencias a órganos de representación del personal, y acción social.
- c) Nóminas y seguridad social.
- d) Estudio de plantillas y relaciones de puestos de trabajo, control del absentismo, racionalización, redistribución y reubicación de efectivos.



- e) La emisión de informes en materia de su competencia.
- f) Cualesquiera otras que le sean encomendadas en el ámbito de sus competencias.

Para el cumplimiento de sus funciones, el Servicio de Personal se estructura en las siguientes unidades administrativas:

- . Sección de Gestión de Personal I
- . Sección de Gestión de Personal II
- . Sección de Habilitación de Personal

SERVICIO DE PREVENCIÓN DE RIESGOS LABORALES Y RÉGIMEN INTERIOR

Le corresponde el ejercicio de las funciones de coordinación, dirección y control de las Secciones dependientes del Servicio y, en especial, las siguientes atribuciones:

- a) En materia de prevención de riesgos laborales, le compete el asesoramiento y apoyo para el diseño, aplicación y coordinación de los programas de actuación preventiva, la evaluación de riesgos, la determinación de las prioridades en la adopción de las medidas preventivas adecuadas vigilando la eficacia de las mismas, la información y formación en materia de prevención de riesgos laborales de los trabajadores, la realización de los planes de emergencia y evacuación de los edificios, la vigilancia de la salud laboral del personal y la elaboración de la memoria anual de actuación en materia de prevención de riesgos laborales.
- b) En materia de asuntos generales, le competen cuantos asuntos de tal carácter sean competencia del Instituto (vigilancia de edificios e instalaciones, servicios de imprenta y reprografía, estadística, gestión del parque de vehículos y otras de análoga naturaleza).
- c) En materia de control de calidad de los servicios, le compete la elaboración de programas relativos a la organización y métodos de trabajo para racionalizar el funcionamiento de los servicios de los distintos Centros y Unidades del Instituto y la optimización de sus instalaciones y recursos humanos y materiales.
- d) En materia de información general administrativa, le corresponde la organización de los servicios de información administrativa y asistencia al ciudadano y de las publicaciones, en coordinación con el órgano competente de la Consejería, así como el Registro General del Instituto.
- e) En materia de documentación, le compete la recopilación, ordenación, custodia y divulgación de disposiciones, publicaciones, informes y estudios.



- f) La emisión de informes y propuestas de resolución en materia de su competencia.
- g) Cualesquiera otras que le sean encomendadas en el ámbito de sus competencias.

Para el cumplimiento de sus funciones, el Servicio de Prevención de Riesgos Laborales y Régimen Interior se estructura en las siguientes unidades administrativas:

- Sección de Asuntos Generales y Documentación
- Sección de Control de Calidad de los Servicios
- Sección de Información
- Técnicos

SERVICIO JURÍDICO

Le corresponde el ejercicio de las funciones de coordinación, dirección y control de las unidades dependientes del Servicio, en relación con las siguientes actuaciones:

- a) Estudio y redacción de propuestas sobre iniciativas normativas y resoluciones e instrucciones de la Dirección del Instituto en el ámbito de sus competencias.
- b) Tramitación y propuesta de resolución de las reclamaciones en materia de prestaciones económicas y ayudas públicas competencia del Instituto, así como estudio e informe de los recursos administrativos cuya resolución corresponda a la Dirección del Instituto.
- c) Preparación de compilaciones legales, doctrinales y jurisprudenciales y asesoramiento jurídico general a las distintas unidades y Centros del Instituto.
- d) Supervisión y, en su caso, informe de las resoluciones y anuncios antes de su remisión al Boletín Oficial de la Región de Murcia u otros Boletines Oficiales para su publicación, así como de todas las actuaciones relativas a cuantos asuntos hayan de remitirse a la Secretaría General de la Consejería para su sometimiento al Consejo de Gobierno, o para su tramitación o conocimiento por la Dirección de los Servicios Jurídicos de la Comunidad Autónoma.
- e) Informe de Convenios de Colaboración o Cooperación con entidades públicas o privadas en materia de reservas y ocupación de plazas destinadas a personas mayores, discapacitados y otros colectivos, para su elevación al Consejo de Gobierno a través de la Consejería competente en el área de servicios sociales, así como sus prórrogas.
- f) Emisión de informes en materia de su competencia.



g) Cualesquiera otras que le sean encomendadas en el ámbito de sus competencias.

Para el cumplimiento de sus funciones, el Servicio Jurídico contará con el número de Asesores Jurídicos que se determinan en la relación de puestos de trabajo, a los que competen las funciones de ejecución, informe y propuesta de las actuaciones correspondientes del Servicio.

SERVICIO ECONÓMICO-CONTABLE Y DE CONTRATACIÓN

Le corresponde el ejercicio de las funciones de coordinación, dirección y control de las unidades dependientes del Servicio, en relación con las siguientes actuaciones:

- a) Gestión de la contabilidad del IMaS.
- b) Realización de las operaciones necesarias para la formación de las cuentas anuales y rendición de cuentas.
- c) Elaboración del Anteproyecto de Presupuesto del Instituto.
- d) Tramitación de expedientes de gastos e ingresos.
- e) Control interno, seguimiento, informe y coordinación de la ejecución presupuestaria de las unidades de gasto del Instituto, sin perjuicio de las funciones propias de la Intervención General.
- f) La tramitación de los expedientes de modificaciones de crédito.
- g) La gestión y recaudación de tasas, precios públicos e ingresos.
- h) La gestión de la Tesorería del IMaS.
- i) Tramitación de los expedientes de contratación de obras, de gestión de servicios públicos, de suministro, de consultoría y de asistencia y de los de servicios, así como cualesquiera otros contratos competencia del Instituto.
- j) La remisión de datos al Registro de Contratos de la Comunidad Autónoma de la Región de Murcia.
- k) El inventario de bienes y control de patrimonio y coordinación de actuaciones con la Dirección General de Patrimonio.



- l) La tramitación de convenios que afecten al Instituto.
- m) La tramitación de los expedientes de pagos a justificar y Anticipos de Caja Fija del Instituto.
- n) Emisión de informes en materia de su competencia.
- o) Cualesquiera otras que le sean encomendadas en el ámbito de su competencia.

Para el cumplimiento de sus funciones, el Servicio Económico-Contable y de Contratación se estructura en las siguientes Unidades Administrativas:

- Sección de Contratación y Tramitación de Convenios.
- Sección de Coordinación General Económica
- Sección de Gestión de Gastos
- Sección de Gestión de Ingresos y Contabilidad
- Sección de Tesorería

OFICINA TÉCNICA

La Oficina Técnica tiene atribuidas, sin perjuicio de las que competan a la Dirección General de Patrimonio, las siguientes funciones:

- a) La planificación y asesoramiento para el mejor aprovechamiento de inmuebles e instalaciones y la evaluación de los riesgos que afecten a los inmuebles e instalaciones propias del IMaS.
- b) La redacción de proyectos de ejecución de obras nuevas, así como obras menores de reparación o mantenimiento.
- c) La dirección técnica o, en su caso, la vigilancia e inspección de la ejecución de todas las obras que afecten a edificios del IMaS.
- d) La propuesta de orientaciones y normas técnicas sobre edificaciones para centros asistenciales, sus instalaciones, materiales, métodos constructivos y cuantos estudios y trabajos se estimen necesarios para el cumplimiento de las funciones propias de dichos centros.
- e) La elaboración de informes técnicos relativos al cumplimiento de la normativa vigente, en los centros asistenciales para los que se precise autorización administrativa, sin perjuicio de las competencias atribuidas a otras unidades administrativas de la Consejería competente en materia de asuntos sociales. En materia de mantenimiento, le



corresponde la adecuación y vigilancia de los sistemas de evacuación y extinción de incendios, de seguridad e higiene e impacto ambiental, así como la planificación, coordinación y supervisión de todas aquellas actuaciones de mantenimiento de los edificios, aparatos e instalaciones del IMaS, sin perjuicio de las competencias atribuidas al Servicio correspondiente de la Consejería. Asimismo, le corresponde la organización del personal de mantenimiento de los Centros del IMaS.

- f) La emisión de informes y cualesquiera otros documentos técnicos relativos a los centros dependientes del Instituto.
- g) Cualesquiera otras funciones que le sean encomendadas en el ámbito de sus competencias.

Para el cumplimiento de sus funciones esta Unidad cuenta con la:

- . Sección de Mantenimiento
- . Técnicos

CENTROS SOCIALES

Al frente de los distintos Centros Sociales dependientes del Instituto, con el rango o nivel que se determine en la Relación de Puestos de Trabajo, existe un Director.

Dependiendo de los Directores de los Centros podrá existir una Unidad de Administración a cuyo frente estará un Administrador, con el rango o nivel que se determine en la relación de puestos de trabajo, que ejercerá las funciones económico-administrativas del Centro, bajo la coordinación y directrices de la Secretaría General Técnica a través de las Unidades Administrativas que la integran.

Los Centros Sociales podrán contar con el número de Técnicos para la coordinación sanitaria que se determinen en la relación de puestos de trabajo, según el nivel jerárquico correspondiente. Igualmente, los distintos Centros Sociales podrán contar con el personal que se determine en la relación de puestos de trabajo para la coordinación psicosocial.

CENTROS SOCIALES

CENTROS DE ATENCIÓN A PERSONAS CON DISCAPACIDAD



CPD DE CHURRA
CPD "LOS OLIVOS"
CPD DE CANTERAS
CPD DE EL PALMAR
CPD "DR. JULIO LOPEZ-AMBIT"
CPD DE LA UNIÓN
RESIDENCIA DE ENFERMOS MENTALES CRÓNICOS "LUIS VALENCIANO

RESIDENCIAS DE PERSONAS MAYORES

RPM "VIRGEN DEL ROSARIO" DE ALHAMA DE MURCIA
RPM "OBISPO JAVIER AZAGRA"
RPM (Servicio de Centro de Día) "SAN BASILIO"
RPM "DOMINGO SASTRE" DE LORCA
RPM GEROPSIQUIÁTRICA "VIRGEN DEL VALLE"

CENTROS DE DÍA

CENTRO SOCIAL DE ALCANTARILLA (CENTRO DE DÍA)
CENTRO SOCIAL DE ARCHENA
CENTRO SOCIAL DE CARAVACA (CENTRO DE DÍA)
CENTRO SOCIAL CARTAGENA I
CENTRO DE DIA DE ALZHEIMER DE CARTAGENA
CENTRO SOCIAL CARTAGENA III (CENTRO DE DÍA)
CENTRO SOCIAL DE CIEZA (CENTRO DE DÍA)
CENTRO SOCIAL DE JUMILLA (CENTRO DE DÍA)
CENTRO SOCIAL DE LA UNION
CENTRO SOCIAL DE LORCA (CENTRO DE DÍA)
CENTRO SOCIAL DE MAZARRON (CENTRO DE DÍA)
CENTRO SOCIAL DE MOLINA DE SEGURA (CENTRO DE DÍA)
CENTRO SOCIAL MURCIA I
CENTRO SOCIAL MURCIA II
CENTRO SOCIAL DE ROLDÁN (CENTRO DE DÍA)
CENTRO SOCIAL DE SAN JAVIER (CENTRO DE DÍA)
CENTRO SOCIAL DE LAS TORRES DE COTILLAS (CENTRO DE DÍA)

C/ Príncipe Felipe, nº 2. 30110 Churra (MURCIA)
Paraje Los Alvares, s/n. 30530 CIEZA
Avda. Descubrimiento de América, nº 68. La Vaguada. CANTERAS (CARTAG.)
C/ Lorca nº 66. 30120 El Palmar (MURCIA)
Ctra. De Mazarrón, s/n. 30120 EL PALMAR (MURCIA)
C/ San Gil, nº 43. 30360 LA UNIÓN (CARTAGENA)
Ctra. de Mazarrón, s/n. 30120 EL PALMAR (MURCIA)

Parque La Cubana, s/n. 30840 ALHAMA DE MURCIA
Ctra. De Lorca, nº 66. 30120 EL PALMAR (MURCIA)
C/ Rey D. Pedro I, s/n. 30009 MURCIA
C/ Poeta Para Vico, s/n. 30800 LORCA
C/ Lorca, nº 66. 30120 EL PALMAR (MURCIA)

C/ S. Fernando, s/n. 30820 ALCANTARILLA
C/ Siria, s/n. 30600 ARCHENA
Avda. Juan Carlos I, nº 17.30400 CARAVACA
C/ Juan Fernández, nº 24. 30204 CARTAGENA
C/ Carlos V, nº 3, Esquina Alameda S. Antón, nº 29. 30205 CARTAGENA
C/ Juan Fernández, nº 58. 30204 CARTAGENA
Gran Vía, nº 2. 30530 CIEZA
Avda. Poeta Lorenzo Guardiola, nº 2. 30520 JUMILLA
C/ Real, nº 61. 30 360 LA UNION
C/ Miguel Ángel Blanco Garrido, s/n, 30800 LORCA
C/ Mayor, s/n. 30860 MAZARRON
C/ del Pensionista, s/n. 30500 MOLINA DE SEGURA
Pº Corvera, nº 19. 30002 MURCIA
C/ Mar Menor, nº 17. 30009 MURCIA
Pl. del Parque s/n. 30709 ROLDÁN
C/ Luis Garay, nº 29. 30730 SAN JAVIER
C/ Cristóbal Colón, nº14 30565 LAS TORRES DE COTILLAS



CENTRO SOCIAL DE YECLA (CENTRO DE DÍA)

C/ Rambla, nº 55. 30510 YECLA

RTL "EL PEÑASCO" / RTL ISLA PLANA
HOSPEDERÍA CASA DEL MAR DE CARTAGENA
RTL ISLA PLANA

C/ Rihuete, s/n. 30860 PUERTO DE MAZARRÓN
Pº Alfonso XII, s/n. 30201 CARTAGENA
C/ Las Colonias. ISLA PLANA (CARTAGENA)

INFORMACIÓN RELATIVA A RECURSOS HUMANOS

CATEGORÍAS	NÚMERO MEDIO			A 31 DE DICIEMBRE		
	MUJERES	HOMBRES	TOTAL	MUJERES	HOMBRES	TOTAL
ALTO CARGO	2		2	2		2
EVENTUALES						
FUNCIONARIOS	1.757	323	2.080	2.317	517	2.834
LABORALES	5	5	10	5	5	10
ESTATUTARIOS	1	2	3	1	2	3
OTROS						



6.2 GESTIÓN INDIRECTA DE SERVICIOS PÚBLICOS, CONVENIOS Y OTRAS FORMAS DE COLABORACIÓN

CONVENIOS						
OBJETO	ENTIDAD CONVENIADA	AÑO INICIO	AÑO DE FIN	IMPORTE TOTAL	IMPORTE EJERCICIO 2018	IMPORTE EJERCICIOS POSTERIORES
CONV. AYTO. MURCIA -BARRIOMAR, CD PM DEP	AYTO. DE MURCIA	2017	2018	542.869,00	277.689,00	23.141,00
CONV. AYTO. BLANCA, ATENCION PERSONAS MAYORES PLAZAS RESIDENCIALES	AYTO. DE BLANCA	2017	2018	1.058.545,26	529.272,63	44.951,92
CONV. AYTO. MURCIA-BENIAJAN CD PM DEP	AYTO. DE MURCIA	2017	2018	657.781,00	337.230,00	28.103,00
CONV. AYTO. TOTANA CD PM DEPENDIENTES	AYTO. DE TOTANA	2017	2018	594.397,00	297.198,00	24.767,00
CONV. AYTO. CALASPARRA PARA LA APM PLAZAS RESIDENCIALES	AYTO. DE CALASPARRA	2017	2018	1.609.428,77	804.714,38	68.345,61
CONV. AYTO. TOTANA, ATENCION PERSONAS MAYORES PLAZAS RESIDENCIALES	AYTO. DE TOTANA	2017	2018	1.572.706,95	786.353,47	66.786,19
CONV. AYTO. PTº LUMBRERAS CD PM DEPENDIENTES	AYTO. DE PTO. LUMBRERAS	2017	2018	812.343,00	406.171,00	33.848,00
CONV. AYTO. ALCANTARILLA APM PLAZAS RESIDENCIALES	AYTO. DE ALCANTARILLA	2017	2018	912.234,91	456.117,46	38.738,74
CONV. AYTO. CEHEGIN CD PM DEPENDIENTES	AYTO. DE CEHEGIN	2017	2018	733.090,00	366.545,00	30.546,00
CONV. AYTO. ALCANTARILLA CD PM DEPENDIENTES	AYTO. DE ALCANTARILLA	2017	2018	641.935,00	327.222,00	27.269,00
CONV. AYTO. ABARÁN SAD DEPENDIENTES	AYTO. DE ABARAN	2017	2018	586.332,00	293.166,00	24.430,50
CONV. AYTO. ALCANTARILLA SAD PERSONAS DEPENDIENTES	AYTO. DE ALCANTARILLA	2017	2018	612.237,60	306.118,80	25.509,90



CONV. AYTO. PT LUMBRERAS SAD DEPENDIENTES	AYTO. DE PTO. LUMBRERAS	2017	2018	515.933,34	79.374,36	0,00
CONV. AYTO. YECLA CD PM DEPENDIENTES	AYTO. DE YECLA	2017	2018	871.780,80	435.890,40	36.324,20
CONV. AYTO. TORRE PACHECO CD PM DEPENDIENTES	AYTO. DE TORRE PACHECO	2017	2018	594.396,00	297.198,00	24.766,50
CONV. COLABORACIÓN AYTO. MURCIA PARA PRESTACIÓN SERIVICIO DE AYUDA A DOMICILIO	AYTO. DE MURCIA	2017	2019	1.781.261,02	1.125.006,96	375.002,32
CONV. COLABORACIÓN CON AYTO. YECLA SERVICIO AYUDA A DOMICILIO	AYTO. DE YECLA	2017	2019	777.546,00	548.856,00	182.952,00
CONV. COLABORACIÓN CON AYTO.LORCA SERVICIO AYUDA A DOMICILIO	AYTO. DE LORCA	2017	2019	1.153.552,40	814.265,76	271.426,54
CONV. AYTO. TOTANA CD DISCAP. INTELEC. DEPENDIENTES	AYTO. DE TOTANA	2017	2019	714.662,40	357.331,20	357.331,20
CONV. AYTO. MAZARRÓN CD DISCAP. INTELEC. DEPENDIENTES	AYTO. DE MAZARRON	2017	2019	759.328,80	379.664,40	379.664,40
CONV. AYTO. ARCHENA CD DISCAP. INTELEC. DEPENDIENTES	AYTO. DE ARCHENA	2017	2019	744.676,80	372.338,40	372.338,40
CONV. AYTO. FORTUNA CD DISCAP. INTELECT. DEPENDIENTES	AYTO. DE FORTUNA	2017	2019	1.004.994,00	502.497,00	502.497,00
CONV. AYTO. FORTUNA RESIDENCIA DISCAP INTELLECTUALES DEPENDIENTES	AYTO. DE FORTUNA	2017	2019	1.001.303,02	500.651,51	500.651,51
CONV. AYTO. YECLA CD PM DEPENDIENTES	AYTO. DE YECLA	2017	2018	871.780,80	435.890,40	36.324,20
TOTAL 23 CONVENIOS	TOTAL IMPORTES			20.253.335,07	10.600.871,73	3.439.390,93



CONCIERTOS						
OBJETO	ENTIDAD CONCERTADA	AÑO INICIO	AÑO DE FIN	IMPORTE TOTAL	IMPORTE EJERCICIO 2018	IMPORTE EJERCICIOS POSTERIORES
25 PLAZAS CENTRO DE DÍA LIBRILLA	ASOC FAMILIARES DE PERS. CON ENF. MENTAL DE TOTANA 'AFEMTO'	2018	2024	1.550.013,12	-	1.550.013,12
15 PLAZAS CENTRO DE DÍA MOLINA CARLOS SORIANO	FUNDACION PIA AUTONOMA CARLOS SORIANO	2018	2024	891.354,00	-	891.354,00
10 PLAZAS CENTRO DE DIA ARCHENA DIAGRAMA	FUNDACIÓN DIAGRAMA INTERVENCIÓN PSICOSOCIAL	2018	2024	594.396,00	-	594.396,00
25 PLAZAS CENTRO DE DIA MURCIA SIERVAS DE JESÚS	COMUNIDAD EN MURCIA SIERVAS DE JESUS	2018	2024	1.485.990,00	-	1.485.990,00
36 PLAZAS CENTRO DE DIA MOLINA ASTRADE	ASTRADE	2018	2024	3.391.655,56	-	3.391.655,56
60 PLAZAS CENTRO DE DIA CARTAGENA ÁPICES	ASOCIACION APICES	2018	2024	3.858.334,62	-	3.858.334,62
12 PLAZAS RESIDENCIA MOLINA ASTRADE	ASTRADE	2018	2024	2.200.547,90	-	2.200.547,90
20 PLAZAS CENTRO DE DIA SAN PEDRO AFEMAR	AFEMAR-ASOC. FAMILIARES ENFER. MENTALES MAR MENOR	2018	2024	1.275.597,24	-	1.275.597,24
42 PLAZAS CENTRO DIA CIEZA AFEMCE	AFEMCE ASOC. DE FAMILIARES Y PERSONAS CON ENFERMEDAD MENTAL	2018	2024	2.682.434,22	-	2.682.434,22
39 PLAZAS CENTRO DE DIA LORCA ASOFEM	ASOCIACION ASOFEM	2018	2024	2.554.443,18	-	2.554.443,18
15 PLAZAS CENTRO DE DIA LORCA ASPRODES	ASPRODES	2018	2024	1.072.212,25	-	1.072.212,25



40 PLAZAS RESIDENCIA MOLINA BALLE SOL	INTERCENTROS BALLE SOL, S.A.	2018	2024	2.541.884,25	-	2.541.884,25
90 PLAZAS RESIDENCIA LA UNIÓN DIAGRAMA	FUNDACIÓN DIAGRAMA INTERVENCIÓN PSICOSOCIAL	2018	2024	12.824.664,17	-	12.824.664,17
20 PLAZAS VIVIENDA TUTELADA MURCIA FUSAMEN	FUDACION MURCIANA DE SALUD MENTAL (FUSAMEN)	2018	2021	1.142.531,55	71.408,22	1.071.123,33
16 PLAZAS CENTRO DE DIA CIEZA 'TOCAOS DEL ALA'	ASOCIACION TOCAOS DEL ALA 'ANGEL SOLER'	2018	2024	986.587,03	-	986.587,03
19 PLAZAS RESIDENCIA SAN JAVIER LOZAR S.L.U.	RESIDENCIA LOZAR 3 EDAD	2018	2024	1.375.874,05	-	1.375.874,05
19 PLAZAS CENTRO DE DÍA YECLA AFEMY	AFEMY- ASOC. FAMILIARES Y PERSONAS ENFERMEDAD MENTAL YECLA	2018	2024	1.185.309,30	-	1.185.309,30
12 PLAZAS CENTRO DE DÍA MAYORES RES.GERIAT.SAN FRANCISCO	RESIDENCIA DE ANCIANOS SAN FRANCISCO - AGUILAS	2018	2024	713.275,20	-	713.275,20
50 PLAZAS CENTRO DE DÍA MULA INTEDIS	ASOCIACION INTEDIS	2018	2024	3.391.324,52	-	3.391.324,52
14 PLAZAS CENTRO DE DIA DISCAPACIDAD MOLINA DISMO	ASOCIACIÓN DE DISCAPACITADOS DE MOLINA DE SEGURA (DISMO)	2018	2024	940.063,79	-	940.063,79
24 PLAZAS RESIDENCIA AUTISMO AFAPA DE	AFAPA DE	2018	2024	4.463.794,08	-	4.463.794,08
42 PLAZAS VIVIENDA TUTELADA MOLINA AFESMO	AFESMO - ASOC. DE FAMILIARES Y ENFERMOS PSIQUICOS DE MOLINA	2018	2024	4.296.653,16	-	4.296.653,16
6 PLAZAS RESIDENCIA DISCAPACIDAD ABANILLA DIAGRAMA	FUNDACIÓN DIAGRAMA INTERVENCIÓN PSICOSOCIAL	2018	2024	777.997,88	-	777.997,88
74 PLAZAS RESIDENCIA ABANILLA DIAGRAMA	FUNDACIÓN DIAGRAMA INTERVENCIÓN PSICOSOCIAL	2018	2024	5.859.218,44	-	5.859.218,44
84 PLAZAS RESIDENCIA MAYORES SUMAVIDA	SUMAVIDA, S.A.	2018	2024	5.201.887,43	-	5.201.887,43
18 PLAZAS CENTRO DE DIA DISC.VALLE DE RICOTE ADIVAR	ADIVAR	2018	2024	1.230.868,74	-	1.230.868,74
30 PLAZAS RESIDENCIA RESIDENCIAL CLUB DE CAMPOS, S.L.	CONJUNTO RESIDENCIAL CLUB DE CAMPOS, S.L.	2018	2024	2.134.275,65	-	2.134.275,65



45 PLAZAS CENTRO DE DIA ASCOPAS CIEZA	ASCOPAS	2018	2024	3.259.029,45	-	3.259.029,45
43 PLAZAS RESIDENCIA VIRGEN DE LA FUENSANTA S.A.U.	RESIDENCIA VIRGEN DE LA FUENSANTA, S.A.	2018	2024	2.644.296,37	-	2.644.296,37
19 PLAZAS RESIDENCIA SAN JAVIER S.L.U.	RESIDENCIA SAN JAVIER SLU	2018	2024	1.164.306,34	-	1.164.306,34
10 PLAZAS CENTRO DE DIA ASOC.ALZHEIMER Y OTRAS DEMENCIAS	ASOCIACION DE ALZHEIMER LORCA Y OTRAS DEMENCIAS	2018	2024	594.396,00	-	594.396,00
8 PLAZAS VIVIENDA TUTELADA APCOM	APCOM - ASOC.PADRES C.O. MINUSVÁLIDOS	2018	2024	863.446,34	-	863.446,34
36 PLAZAS CENTRO DE DÍA CEHEGÍN AFEMNOR	AFEMNOR	2018	2024	2.355.035,88	-	2.355.035,88
100 PLAZAS CENTRO DE DÍA MOLINA AFESMO	AFESMO - ASOC. DE FAMILIARES Y ENFERMOS PSIQUICOS DE MOLINA	2018	2024	6.402.250,02	-	6.402.250,02
38 PLAZAS CENTRO DE DÍA ABARÁN SANTA TERESA	RESIDENCIA DE ANCIANOS SANTA TERESA - ABARAN	2018	2024	2.258.704,80	-	2.258.704,80
107 PLAZAS RESIDENCIA VILLANUEVA MENSAJEROS	ASOCIACION EDAD DORADA MENSAJEROS DE LA PAZ MURCIA	2018	2024	8.019.465,25	-	8.019.465,25
221 PLAZAS CENTRO DE DIA ASTUS CARTAGENA	ASOCIACIÓN TUTELAR DE LA PERSONA CON DISCAPACIDAD (ASTUS)	2018	2024	15.044.592,07	-	15.044.592,07
118 PLAZAS RESIDENCIA MAYORES CASER-MURCIA	CASER RESIDENCIAL, S.A.U.	2018	2024	7.131.842,80	-	7.131.842,80
38 PLAZAS GEROPSI. MURCIA CASER	CASER RESIDENCIAL, S.A.U.	2018	2024	2.922.528,37	-	2.922.528,37
54 PLAZAS RESIDENCIA MAYORES FUNDACIÓN DIAGRAMA	FUNDACIÓN DIAGRAMA INTERVENCIÓN PSICOSOCIAL	2018	2024	3.733.861,59	-	3.733.861,59
76 PLAZAS RESIDENCIA GERIÁTRICO SAN PABLO CEUTÍ	GERIATRICO SAN PABLO, S.L.	2018	2024	5.259.099,02	-	5.259.099,02
57 PLAZAS RESIDENCIA HERMANAS MISIONERAS SAGRADA FAMILIA	HERMANAS MISIONERAS DE LA SAGRADA FAMILIA	2018	2024	4.048.704,23	-	4.048.704,23
36 PLAZAS RESIDENCIA TRASTORNO MENTAL ABANILLA DIAGRAMA	FUNDACIÓN DIAGRAMA INTERVENCIÓN PSICOSOCIAL	2018	2024	3.784.567,64	-	3.784.567,64



43 PLAZAS CENTRO DE DÍA CIEZA LOS ALBARES	NUEVA FUNDACION 'LOS ALBARES'	2018	2024	2.891.467,78	-	2.891.467,78
48 PLAZAS CENTRO DE DÍA YECLA AMPY	AMPY	2018	2024	3.310.466,31	-	3.310.466,31
26 PLAZAS RESIDENCIA LOS MARINES CARTAGENA	RESIDENCIAL LOS MARINES, S.C.L.	2018	2024	1.575.778,67	-	1.575.778,67
25 PLAZAS RESIDENCIA SANTOMERA SERGESA	GRUPO SERGESA, S.A.	2018	2024	1.923.019,92	-	1.923.019,92
20 PLAZAS RESIDENCIA PENSIONISTAS FERROVIARIOS	ASOCIACIÓN RESIDENCIA PENSIONISTAS FERROVIARIOS DE AGUILAS	2018	2024	1.481.994,17	-	1.481.994,17
15 PLAZAS CENTRO DE DIA MAYORES GERONTOMUR	GERONTOMUR S.L.	2018	2024	891.594,00	-	891.594,00
15 PLAZAS VIVIENDA TUTELADA AIDEMAR SAN JAVIER	ASOCIACION AIDEMAR	2018	2024	1.406.918,74	-	1.406.918,74
31 PLAZAS RESIDENCIA DISCAPACIDAD AMPY YECLA	AMPY	2018	2024	3.778.948,56	-	3.778.948,56
11 PLAZAS RESIDENCIA DISCAPACITADOS TORRE NAZARET	FUNDACION TIENDA ASILO DE SAN PEDRO TORRE NAZARET	2018	2024	1.312.030,67	-	1.312.030,67
104 PLAZAS CENTRO DE DÍA CARAVACA CRUZ APCOM	APCOM - ASOC.PADRES C.O. MINUSVÁLIDOS	2018	2024	7.199.745,89	-	7.199.745,89
91 PLAZAS RESIDENCIA SAN FRANCISCO ÁGUILAS	RESIDENCIA DE ANCIANOS SAN FRANCISCO - AGUILAS	2018	2024	6.632.922,20	-	6.632.922,20
41 PLAZAS RESIDENCIA DISCAPACITADOS SAN JAVIER AIDEMAR	ASOCIACION AIDEMAR	2018	2024	4.974.918,69	-	4.974.918,69
60 PLAZAS RESIDENCIA TRASTORNO MENTAL ABANILLA RES.SANTA ANA	RESIDENCIA SANTA ANA ABANILLA, S.L.U.	2018	2024	6.611.846,87	-	6.611.846,87
28 PLAZAS RESIDENCIA FUENTE ÁLAMO VALLE DE LAS PALAS	RESIDENCIAL EL VALLE DE LAS PALAS, S.L.	2018	2024	1.872.719,79	-	1.872.719,79
36 PLAZAS VIVIENDA TUTELADA LORQUÍ Y CEUTÍ ALFA	ASOCIACION ALFA - ALTERNATIVA FAMILIAR	2018	2024	3.958.344,28	-	3.958.344,28
28 PLAZAS CENTRO DE DÍA ÁGUILAS AFEMAC	AFEMAC-ASOC. FAMIL.Y PERS. ENFERMEDAD MENTAL AGUILAS Y COM.	2018	2024	1.819.050,48	-	1.819.050,48



123 PLAZAS CENTRO DE DÍA MURCIA AFES	AFES SALUD MENTAL MURCIA Y COMARCAS	2018	2024	7.701.504,36	-	7.701.504,36
151 PLAZAS CENTRO DE DIA MURCIA ASTRAPACE	ASTRAPACE	2018	2024	10.721.454,79	-	10.721.454,79
15 PLAZAS RESIDENCIA ASTUS CARTAGENA	ASOCIACIÓN TUTELAR DE LA PERSONA CON DISCAPACIDAD (ASTUS)	2018	2024	1.403.403,79	-	1.403.403,79
115 PLAZAS RESIDENCIA LORCA CASER RESIDENCIAL	CASER RESIDENCIAL, S.A.U.	2018	2024	8.515.324,26	-	8.515.324,26
122 PLAZAS RESIDENCIA CIEZA REFUGIO SAN JOSÉ Y SAN ENRIQUE	FUNDACIÓN REFUGIO DE SAN JOSE Y SAN ENRIQUE	2018	2024	9.094.971,73	-	9.094.971,73
40 PLAZAS CENTRO DE DIA TORRE PACHECO PROMETEO	PROMETEO ASOC. DISCAPACITADOS PSIQUICOS, FISICOS Y SENSORIAL	2018	2024	2.758.208,67	-	2.758.208,67
59 PLAZAS RESIDENCIA MOLINA DE SEGURA ASPAPROS	ASOCIACION DE PADRES Y PROTECTORES DE MINUSVALIDOS ASPAPROS	2018	2024	7.202.213,67	-	7.202.213,67
38 PLAZAS CENTRO DE DIA JUMILLA ASPAJUNIDE	ASPAJUNIDE - ASOCIACION PADRES JUMILLANOS NIÑOS DEFICIENTES	2018	2024	2.592.193,91	-	2.592.193,91
57 PLAZAS CENTRO DE DÍA CARTAGENA ASSIDO	ASOCIACION AT. INTEGRAL P. SINDROME DOWN ASIDO CARTAGENA	2018	2024	3.847.376,03	-	3.847.376,03
186 PLAZAS CENTRO DE DIA SAN JAVIER Y SAN PEDRO AIDEMAR	ASOCIACION AIDEMAR	2018	2024	12.870.034,77	-	12.870.034,77
53 PLAZAS RESIDENCIA SAN PEDRO PINATAR ENCARNAC. SEGURA TÁRRAGA	NUEVA FAMILIA RESIDENCIA ENCARNACIÓN SEGURA TÁRRAGA, S. L.	2018	2024	3.577.860,49	-	3.577.860,49
38 PLAZAS RESIDENCIA EN CARTAGENA PLANIGER	PLANIGER SA	2018	2024	2.060.961,29	-	2.060.961,29
33 PLAZAS CENTRO DE DÍA ALCANTARILLA AFADE	AFADE, ASOCI. DE FAMILIARES DE ENFERMOS DE ALZHE. Y DEMENCIA	2018	2024	1.961.506,80	-	1.961.506,80
19 PLAZAS CENTRO DE DÍA MURCIA FAMDIF	FAMDIF	2018	2024	1.281.716,43	-	1.281.716,43
152 PLAZAS CENTRO DE DIA ASSIDO MURCIA	ASSIDO. ASOCIACION PARA PERSONAS CON SINDROME DE DOWN	2018	2024	10.081.328,92	-	10.081.328,92
55 PLAZAS RESIDENCIA CARTAGENA CASA PERÍN	RESIDENCIAL CASA DE CAMPO DE PERIN, S.L.	2018	2024	3.491.131,15	-	3.491.131,15



55 PLAZAS RESIDENCIA LOS ALCÁZARES RES. EL PALMERAL	RESIDENCIA EL PALMERAL DEL MAR MENOR, S. L.	2018	2024	3.479.912,02	-	3.479.912,02
58 PLAZAS RESIDENCIA MAYORES CLÍNICA BELÉN GRUPO HLA	CLINICA BELEN GRUPO HLA, SLU	2018	2024	3.656.502,42	-	3.656.502,42
74 PLAZAS RESIDENCIA MAYORES CARTAGENA LOS ALMENDROS	RESIDENCIA LOS ALMENDROS, S. L.	2018	2024	5.268.986,27	-	5.268.986,27
20 PLAZAS CENTRO DE DÍA DISCAPACIDAD MURCIA INTEGRAL	INTEGRA DAÑO CEREBRAL, S.L.	2018	2024	1.203.480,12	-	1.203.480,12
26 PLAZAS CENTRO DE DÍA DISCAPACIDAD ÁGUILAS URCI	URCI	2018	2024	1.769.437,64	-	1.769.437,64
60 PLAZAS RESIDENCIA DISCAPACIDAD CEUTÍ GERIÁTRICO SAN PABLO	GERIATRICO SAN PABLO, S.L.	2018	2024	6.209.233,81	-	6.209.233,81
74 PLAZAS RESIDENCIA MAYORES CARTAGENA SENIOR S.L.U.	RESIDENCIAL SENIOR 2000, S.L.U.	2018	2024	4.919.141,20	-	4.919.141,20
96 PLAZAS CENTRO DE DIA DISCAPACIDAD MURCIA CEOM	CEOM-ASOCIACION PARA LA INTEGRACION DE LOS MINUSVALIDOS PSIQ	2018	2024	12.402.025,77	-	12.402.025,77
24 PLAZAS RESIDENCIA TRASTORNO MENTAL AFES TORRES DE COTILLAS	AFES SALUD MENTAL MURCIA Y COMARCAS	2018	2024	2.484.229,02	-	2.484.229,02
38 PLAZAS TRASTORNO MENTAL ARCHENA DIAGRAMA	FUNDACIÓN DIAGRAMA INTERVENCIÓN PSICOSOCIAL	2018	2024	4.001.465,59	-	4.001.465,59
193 PLAZAS CENTRO DÍA DISCAPACIDAD MOLINA DE SEGURA ASPAPROS	ASOCIACION DE PADRES Y PROTECTORES DE MINUSVALIDOS ASPAPROS	2018	2024	12.630.080,96	-	12.630.080,96
40 PLAZAS RESIDENCIA DISCAPACIDAD JUMILLA ASPAJUNIDE	ASPAJUNIDE - ASOCIACION PADRES JUMILLANOS NIÑOS DEFICIENTES	2018	2024	5.031.556,46	-	5.031.556,46
49 PLAZAS RESIDENCIA MAYORES MURCIA HOGAR BETANIA	CENTRO RESIDENCIA HOGAR DE BETANIA	2018	2024	3.155.776,54	-	3.155.776,54
36 PLAZAS RESIDENCIA MAYORES ABARÁN SANTA TERESA	RESIDENCIA DE ANCIANOS SANTA TERESA - ABARAN	2018	2024	2.782.145,80	-	2.782.145,80
7 PLAZAS RESIDENCIA TRASTORNO MENTAL LORCA ASPRODES	ASPRODES	2018	2024	727.830,62	-	727.830,62
15 PLAZAS RESIDENCIA DISCAPACIDAD LORCA APANDIS	APANDIS - ASOCIACION DE PADRES CON HIJOS CON DISCAPACIDAD	2018	2024	1.859.614,26	-	1.859.614,26



23 PLAZAS CENTRO DE DÍA MAYORES MURCIA AFAMUR	ASO. FAM. ENFERMOS ALZHEIMER DE LA REGION DE MURCIA (AFAMUR)	2018	2024	1.367.110,80	-	1.367.110,80
40 PLAZAS RESIDENCIA DISCAPACIDAD CARAVACA APCOM	APCOM - ASOC.PADRES C.O. MINUSVÁLIDOS	2018	2024	4.893.926,26	-	4.893.926,26
42 PLAZAS RESIDENCIA DISCAPACIDAD SAN JAVIER FUNDAMIFP	FUNDAMIFP	2018	2024	5.167.057,14	-	5.167.057,14
120 PLAZAS RESIDENCIA MAYORES CARTAGENA MENSAJEROS	ASOCIACION EDAD DORADA MENSAJEROS DE LA PAZ MURCIA	2018	2024	8.793.132,09	-	8.793.132,09
8 PLAZAS CENTRO DE DIA DISCAPACIDAD MOLINA DISMO	ASOCIACIÓN DE DISCAPACITADOS DE MOLINA DE SEGURA (DISMO)	2018	2024	556.639,99	-	556.639,99
13 PLAZAS RESIDENCIA MAYORES MOLINA HOGAR COMPARTIDO	ASOCIACION HOGAR COMPARTIDO DE MOLINA DE SEGURA	2018	2024	880.236,65	-	880.236,65
11 PLAZAS RESIDENCIA MAYORES LOS ALCÁZARES OLMOS Y ASOCIADOS	OLMOS Y ASOCIADOS RESIDENCIAS, S.L.	2018	2024	742.970,79	-	742.970,79
84 PLAZAS CENTRO DE DÍA DISCAPACIDAD LORCA APANDIS	APANDIS - ASOCIACION DE PADRES CON HIJOS CON DISCAPACIDAD	2018	2024	5.810.154,79	-	5.810.154,79
35 PLAZAS RESIDENCIA MAYORES MURCIA EL AMPARO	CARITAS PARROQUIAL S.FCO.JAVIER.	2018	2024	2.299.112,53	-	2.299.112,53
72 PLAZAS RESIDENCIA MAYORES LORCA FUNDACIÓN SAN DIEGO	FUNDACIÓN SAN DIEGO DE LORCA	2018	2024	5.594.839,93	-	5.594.839,93
80 PLAZAS RESIDENCIA MAYORES MOLINA CARLOS SORIANO	FUNDACION PIA AUTONOMA CARLOS SORIANO	2018	2024	5.748.280,49	-	5.748.280,49
180 PLAZAS RESIDENCIA DISCAPACIDAD LORCA ASPRODES	ASPRODES	2018	2024	20.915.115,94	-	20.915.115,94
22 PLAZAS CENTRO DE DÍA DISCAPACIDAD MURCIA AFIM	FUNDACION AFIM	2018	2024	1.411.608,84	-	1.411.608,84
44 PLAZAS RESIDENCIA MAYORES SAN PEDRO PINATAR VILADEMAR	NUEVA FAMILIA RESIDENCIA ENCARNACIÓN SEGURA TÁRRAGA, S. L.	2018	2024	3.795.203,88	-	3.795.203,88
10 PLAZAS RESIDENCIA DISCAPACIDAD MULA INTEDIS	ASOCIACION INTEDIS	2018	2024	1.330.805,94	-	1.330.805,94
7 PLAZAS GEROPSIQUIÁTRICO MURCIA SUMAVIDA	SUMAVIDA, S.A.	2018	2024	593.914,31	-	593.914,31



40 PLAZAS RESIDENCIA MAYORES CEHEGÍN HOSPITAL REAL PIEDAD	HOSPITAL ASILO DE LA REAL PIEDAD - CEHEGIN	2018	2024	3.112.237,66	-	3.112.237,66
6 PLAZAS GEROPSIQUIÁTRICAS MURCIA VIRGEN DE LA FUENSANTA	RESIDENCIA VIRGEN DE LA FUENSANTA, S.A.	2018	2024	509.070,12	-	509.070,12
186 PLAZAS SEPAP FUNDOWN MURCIA Y ÁGUILAS	FUNDOWN- FUNDACION SINDROME DE DOWN DE LA REGION DE MURCIA	2018	2024	9.487.768,44	-	9.487.768,44
12 PLAZAS CEPAP FUNDOWN MURCIA	FUNDOWN- FUNDACION SINDROME DE DOWN DE LA REGION DE MURCIA	2018	2024	801.818,88	-	801.818,88
TOTAL CONCIERTOS 111	IMPORTES TOTALES			436.304.696	71.408	436.233.287

6.3 BASES DE PRESENTACIÓN DE LAS CUENTAS ANUALES

3.1. Imagen fiel.

Las cuentas anuales se formulan a partir de los registros de las operaciones de naturaleza presupuestaria, económica, financiera y patrimonial del Sistema de Información Contable Corporativo de la de la CARM. Se expresan en euros y se presentan de acuerdo con el contenido establecido en el artículo 108 del Decreto legislativo 1/1999, de 2 de diciembre, y con los principios contables públicos establecidos en la Orden de 27 de junio de 2017, del Consejero de Hacienda y Administraciones Públicas, por la que se aprueba el Plan General de Contabilidad Pública de la Región de Murcia, - en lo sucesivo Orden de 27 de junio de 2017, del Consejero de Hacienda y Administraciones Públicas -, con el objeto de mostrar la imagen fiel del patrimonio, de la situación financiera, del resultado económico patrimonial y de la ejecución de su presupuesto.

Es preciso destacar las circunstancias especiales que afectan a las cuentas anuales 2018, primer ejercicio de aplicación del nuevo Plan General de Contabilidad Pública de la Región de Murcia, derivadas de las disposiciones transitorias incluidas en la Orden de 27 de junio de 2017, del Consejero de Hacienda y Administraciones Públicas.

3.2. Comparación de la información.

3.2.1. Explicación de las causas que impiden la comparación de las cuentas anuales del ejercicio 2018 con las del ejercicio 2017.

De acuerdo con la disposición transitoria tercera de la Orden de 27 de junio de 2017, del Consejero de Hacienda y Administraciones Públicas, las cuentas anuales correspondientes al ejercicio 2018 por ser las primeras que se formulan aplicando el nuevo Plan General de Contabilidad Pública de la Región de Murcia deben elaborarse sin reflejar en el balance, en



la cuenta del resultado económico-patrimonial ni en el resto de los estados que incluyan información comparativa las cifras relativas al ejercicio o ejercicios anteriores. Sin perjuicio de lo anterior, en la Memoria del ejercicio 2018 se debe reflejar el balance y la cuenta del resultado económico-patrimonial del ejercicio 2017.

Asimismo, y de acuerdo con lo que prevé el apartado 2 de la disposición transitoria tercera, en la Memoria del ejercicio 2018 se ha creado el apartado número 28 donde se ha incluido una explicación de las principales diferencias entre los criterios contables aplicados en el ejercicio 2017, y los actuales, de los ajustes contables realizados en el asiento de apertura, así como la cuantificación del impacto que ha producido esta variación de criterios contables en el patrimonio neto del Organismo.

3.2.2. Razones e incidencia en las cuentas anuales de los cambios en criterios de contabilización y corrección de errores.

Respecto a los cambios en criterios de contabilización y corrección de errores contables, por un lado, es preciso señalar que se derivan de la adaptación a los criterios de reconocimiento y valoración indicados en el nuevo Plan General de Contabilidad Pública de la Región de Murcia. En este sentido, de conformidad con lo establecido en el apartado 1 de la disposición transitoria primera, en el asiento de apertura de la contabilidad del ejercicio en el que se aplique por primera vez *“se realizarán los ajustes establecidos contemplados en los criterios contables del nuevo plan. Se atiende así a la finalidad de que a dicha fecha queden registrados todos los activos y pasivos cuyo reconocimiento exige el plan y se den de baja todas las partidas cuyo reconocimiento no esté permitido en el mismo”*. Esta información se detalla en la nota 28 de la presente Memoria.

Por otro lado, también cabe destacar el cambio en criterio contable derivado del apartado 4 del artículo 2 de la Resolución de 27 de noviembre de 2017 de la Dirección General de Informática, Patrimonio y Telecomunicaciones, por la que se aprueba la Instrucción de operaciones de mantenimiento de la sección de bienes muebles del Inventario General de Bienes y Derechos de la CARM, que establece que *“Los bienes muebles inventariados que figuren dados de alta con valor inferior a mil euros serán dados de baja de oficio por la Dirección General competente en materia de patrimonio mediante la operación 1306”Baja por regularización”*.

Asimismo hay que señalar que las anotaciones en la cuenta 120”Resultados de ejercicios anteriores”, tienen origen principalmente en rectificaciones y anulaciones de derechos relacionados con liquidaciones de contraído previo y rectificación del saldo inicial de obligaciones reconocidas, así como posibles altas bienes aflorados como consecuencia de la realización de inventarios.

3.2.3. Información sobre cambios en estimaciones contables cuando sean significativos.

No se han efectuado cambios en las estimaciones contables utilizadas para la elaboración de las cuentas anuales.



6.4 NORMAS DE RECONOCIMIENTO Y VALORACIÓN

Las normas de reconocimiento y valoración que han sido aplicadas en la formulación de las cuentas anuales son las establecidas en la Segunda Parte del Plan General de Contabilidad Pública de la Región de Murcia. Los criterios contables aplicados se desarrollan en los siguientes puntos:

4.1. INMOVILIZADO MATERIAL.

4.1.1. Criterios de activación.

El inmovilizado material está constituido por activos tangibles, muebles e inmuebles, en los que concurren las siguientes características:

- Posee el Organismo para su uso en la producción o suministro de bienes y servicios o para sus propios propósitos administrativos.
- Se espera que tengan una vida útil mayor a un año.

Con carácter general, podrán excluirse del inmovilizado material y, por tanto, considerarse gasto del ejercicio, aquellos bienes muebles cuyo precio unitario e importancia relativa, dentro de la masa patrimonial, así lo aconsejen. En este sentido, de acuerdo con el apartado primero del artículo 1 de la Instrucción de operaciones de mantenimiento de la sección de bienes muebles del Inventario General de Bienes y Derechos de la Comunidad Autónoma de la Región de Murcia, aprobada a través de la Resolución de 27 de noviembre de 2017 de la Dirección General de Informática, Patrimonio y Telecomunicaciones “*son bienes muebles inventariables los bienes muebles no fungibles con vida útil superior a un año y cuyo valor de adquisición o alta sea igual o superior a mil euros*”. Por lo expuesto, se excluyen del inmovilizado material y, por tanto, se consideran gasto del ejercicio, aquellos bienes muebles cuyo precio unitario sea inferior al umbral de 1.000 euros.

4.1.2. Criterios sobre valoración inicial.

Las inversiones en bienes del inmovilizado material se valoran de acuerdo con el modelo del coste y dicho importe varía en función de su forma de adquisición. En particular, se han aplicado los siguientes criterios, entre otros:

- Los activos adquiridos mediante una transacción onerosa se valoran por su precio de adquisición; esto es, su precio de compra, incluidos los impuestos indirectos no recuperables que recaigan sobre la adquisición, así como cualquier coste directamente relacionado con la compra o puesta en condiciones del servicio del activo para el uso al que está destinado.
- En los activos adquiridos a terceros a un precio simbólico o nulo se aplican los criterios de valoración establecidos en la norma de reconocimiento y valoración nº 18ª “Transferencias y subvenciones”.
- Para los bienes adquiridos en permuta se considera el valor razonable del activo recibido y las diferencias de valoración surgidas al dar de baja el activo entregado se imputan a la cuenta del resultado económico-patrimonial.



- Los bienes aflorados como consecuencia de la realización de un inventario físico se registran por su valor razonable si no ha sido posible establecer el valor contable correspondiente a su precio de adquisición o coste de producción original e importes susceptibles de activación.
- Para los activos recibidos en adscripción o cesión gratuita se aplican los criterios de valoración indicados en la norma de reconocimiento y valoración nº 19ª "Adscripciones y otras cesiones gratuitas de uso de bienes y derechos". No obstante, se establece la presunción de que las operaciones de adscripción o cesión son por un periodo indefinido o similar a la vida económica del bien recibido.

4.1.3. Criterios sobre valoración posterior. Modelo del coste.

Tras su reconocimiento inicial como activo, todos los elementos del inmovilizado material, se contabilizan a su valoración inicial, incrementado, en su caso, por los desembolsos posteriores, y descontando la amortización acumulada practicada y la corrección valorativa acumulada por deterioro que hayan sufrido a lo largo de su vida útil.

4.1.4. Criterios sobre capitalización de gastos financieros.

No se activan los gastos financieros de la financiación de la adquisición o construcción del inmovilizado no financiero.

4.1.5. Criterios sobre los costes de ampliación, modernización y mejoras.

Los costes de ampliación, modernización o mejora se incorporan al activo como mayor valor del bien cuando suponen un aumento de su capacidad, productividad o alargamiento de su vida útil. Cuando en estas operaciones se sustituyan partes del activo, se da de baja el valor contable de la parte sustituida. Si no se puede determinar con fiabilidad el valor contable de la parte sustituida, la operación se registra como una reparación.

4.1.6. Criterios sobre los costes de gran reparación o inspección general.

No se han registrado durante el ejercicio costes de este tipo.

4.1.7. Criterios sobre costes de desmantelamiento del activo y restauración de su emplazamiento.

No se han registrado durante el ejercicio costes de este tipo.

4.1.8. Criterios sobre la determinación del coste de los trabajos efectuados por la entidad para su inmovilizado material.



El Organismo no ha activado durante el ejercicio costes de este tipo.

4.1.9. Criterios sobre amortización.

Los criterios de amortización aplicados son los recogidos en el apartado segundo de la Resolución de 14 de diciembre de 1999 de la Intervención General de la Administración del Estado, por la que se regulan determinadas operaciones contables a realizar a fin de ejercicio: amortizaciones del inmovilizado, provisiones y periodificación de gastos e ingresos. El método general de amortización, es el método de cuota lineal.

Por defecto, la base amortizable de cada elemento coincide con su valor contable, puesto que habitualmente se consideran nulos los valores residuales. El proceso de amortización se inicia en el momento de la puesta en funcionamiento del bien, tomándose como vida útil de cada clase de bienes, la correspondiente al período máximo establecido en las tablas de amortización de la normativa vigente relativa a la regulación del Impuesto de Sociedades. En la nota 5 de la Memoria se informa de la vida útil aplicada a cada clase de activo.

Los bienes del patrimonio histórico no se amortizan de acuerdo con lo previsto en la norma de reconocimiento y valoración 3ª del Plan General de Contabilidad Pública de la Región de Murcia, que establece: *“Cuando los bienes del patrimonio histórico tengan una vida útil ilimitada o no sea posible estimarla con fiabilidad, no se les aplicará el régimen de amortización”*.

4.1.10. Criterios sobre correcciones valorativas por deterioro y reversión de las mismas.

Si existen indicios de que algún elemento del inmovilizado material pueda estar deteriorado, la corrección por deterioro de valor se determina por la cantidad que el valor contable del activo excede a su importe recuperable, siempre que la diferencia sea significativa. No se han practicado durante el ejercicio correcciones valorativas por deterioro.

4.2. INVERSIONES INMOBILIARIAS.

Se trata de inmuebles (terrenos o edificios) que se tienen para obtener rentas, plusvalías o ambas, a través de su arrendamiento o enajenación, sin que sea ninguna de estas una finalidad de la entidad.

De acuerdo con lo previsto en el punto 2 de la disposición transitoria cuarta de la Orden de 27 de junio, del Consejero de Hacienda y Administraciones Públicas, *“solamente se clasifican como inversiones inmobiliarias los inmuebles que figuren en situación de arrendados en el Inventario, en tanto no se diferencien los inmuebles mantenidos para obtener plusvalías”*.

A las inversiones inmobiliarias se les aplican los mismos criterios que los señalados para el inmovilizado material.

4.3. INMOVILIZADO INTANGIBLE.



4.3.1. Criterios de activación.

Se trata de bienes intangibles y derechos susceptibles de valoración económica de carácter no monetario y sin apariencia física que, cumpliendo las características de permanencia en el tiempo y utilización en la producción de bienes y servicios, o constituyendo una fuente de recursos de la entidad, son identificables. Es decir, son separables y susceptibles de ser enajenados, cedidos, arrendados, intercambiados o librados para su explotación; o surgen de derechos contractuales o de otros derechos legales, con independencia de que estos derechos sean transferibles o separables de otros derechos u obligaciones.

Los gastos de investigación se consideran gastos del ejercicio. No se han activado gastos de desarrollo.

Se activa como inmovilizado intangible el importe satisfecho por la propiedad, o por el derecho al uso o a la concesión del uso, de las distintas manifestaciones de la propiedad industrial o de la propiedad intelectual.

Asimismo, se activa como inmovilizado intangible el importe satisfecho por los programas informáticos, o por el derecho al uso de los mismos, cuando esté prevista su utilización en varios ejercicios. Los programas informáticos integrados en un equipo que no puedan funcionar sin él se tratan como elementos del inmovilizado material. Este mismo criterio se aplica al sistema operativo de un ordenador.

4.3.2. Criterios sobre valoración inicial y valoración posterior.

El Organismo aplica los mismos criterios establecidos en la norma de reconocimiento y valoración 2ª sobre "Inmovilizado material", que se detallan en el apartado 4.1 de la presente Memoria.

4.3.3. Criterios de amortización.

Los criterios de amortización aplicados son los recogidos en el apartado 4.1 de la presente Memoria para el inmovilizado material. En la nota 5 de la Memoria se informa de la vida útil aplicada a cada clase de activo. Ningún elemento del inmovilizado intangible se ha considerado que tiene vida útil indefinida.

4.3.4. Criterios sobre correcciones valorativas por deterioro y reversión de las mismas.

Si existen indicios de que algún elemento del inmovilizado inmaterial pueda estar deteriorado, la corrección por deterioro de valor se determina por la cantidad que el valor contable del activo excede a su importe recuperable, siempre que la diferencia sea significativa. No se han practicado durante el ejercicio correcciones valorativas por deterioro.

4.4. ARRENDAMIENTOS.



Se entiende arrendamiento cualquier acuerdo, con independencia de su instrumentación jurídica, por el que el arrendador cede al arrendatario, a cambio de percibir una suma única de dinero o una serie de pagos o cuotas, el derecho a utilizar un activo durante un periodo de tiempo determinado.

El Organismo considera que si de las condiciones económicas de los correspondientes acuerdos de arrendamiento no se deduce que se transfieren sustancialmente todos los riesgos y ventajas inherentes a la propiedad del activo objeto del contrato, no se calificarán como financieros, sino como operativos.

Las cuotas derivadas de los arrendamientos operativos son reconocidas como gastos o ingresos, según proceda, en el resultado del ejercicio en que se devenguen durante el plazo del arrendamiento.

4.5. PERMUTAS.

Para los bienes adquiridos en permuta, se considera el valor razonable del activo recibido y las diferencias de valoración surgidas al dar de baja el activo entregado se imputan a la cuenta del resultado económico-patrimonial.

4.6. ACTIVOS Y PASIVOS FINANCIEROS.

a) Clasificación y valoración de los activos y pasivos financieros.

a.1) Son activos financieros, el dinero en efectivo, los instrumentos de capital o de patrimonio neto de otra entidad y los derechos de recibir efectivo u otro activo financiero de un tercero o de intercambiar con un tercero activos o pasivos financieros en condiciones potencialmente favorables.

A efectos de su valoración, se clasifican inicialmente en alguna de las siguientes categorías:

Créditos y partidas a cobrar.

En esta categoría se incluyen los créditos por operaciones derivadas de la actividad habitual, así como otros activos financieros que no siendo instrumentos de patrimonio ni negociándose en un mercado activo, generan flujos de efectivo de importe determinado o determinable y respecto de los cuales se espera recuperar todo el desembolso realizado por la entidad, excluidas las razones imputables al deterioro crediticio.

Las fianzas y depósitos constituidos se valoran por el importe entregado, sin actualizar. Los créditos y partidas a cobrar con vencimiento a corto plazo sin tipo de interés contractual, se valoran por su valor nominal. Por su parte, las partidas a cobrar con vencimiento a largo plazo que no tengan un tipo de interés contractual se valoran por el nominal y los préstamos concedidos a largo plazo con intereses subvencionados se valoran por el importe entregado.



Los costes de transacción que sean directamente atribuibles a la adquisición de los activos financieros clasificados en esta categoría, se ha considerado que tienen poca importancia relativa por lo se imputan directamente a resultados del ejercicio.

Las partidas a cobrar sin tipo de interés contractual que se hayan valorado inicialmente por su valor nominal, y los préstamos concedidos con intereses subvencionados que se hayan valorado inicialmente por el importe entregado, continúan valorándose por dichos importes, salvo que se hubieran deteriorado.

Inversiones mantenidas hasta el vencimiento.

El Organismo no tiene inversiones mantenidas hasta el vencimiento.

Activos financieros a valor razonable con cambios en resultados.

No ha habido durante el ejercicio activos financieros clasificados en esta categoría.

Inversiones en el patrimonio de entidades del grupo, multigrupo y asociadas.

En esta categoría se incluyen los activos financieros correspondientes a las entidades del grupo, multigrupo y asociadas de acuerdo con la definición de las normas para la formulación de las cuentas anuales consolidadas en el ámbito del sector público aprobadas por la Orden HAP/1489/2013, de 18 de julio.

Las inversiones en el patrimonio de entidades del grupo, multigrupo y asociadas se valoran inicialmente al coste, que equivaldrá al valor razonable de la contraprestación entregada más los costes de transacción que les sean directamente atribuibles.

En particular, la inversión realizada por el Organismo en el patrimonio de la Fundación Murciana para la Tutela y Defensa Judicial de Adultos se valora por la aportación inicial de 6.011 euros.

Posteriormente a su reconocimiento inicial se valoran por su coste inicial, menos, en su caso, el importe acumulado de las correcciones valorativas por deterioro.

Activos financieros disponibles para la venta.

En esta categoría se incluyen todos los activos financieros que no cumplan los requisitos para ser incluidos en alguna de las categorías anteriores.



Se valoran inicialmente por su valor razonable que, salvo evidencia en contrario, será el precio de la transacción, que equivaldrá al valor razonable de la contraprestación entregada más los costes de transacción que les sean directamente atribuibles.

Posteriormente a su valoración inicial, se valoran por su valor razonable, sin deducir los costes de transacción en que se pudiera incurrir en su enajenación. Los cambios que se produzcan en el valor razonable se registrarán directamente en el patrimonio neto, hasta la enajenación o deterioro del activo financiero, momento en que se imputará a resultados.

a.2) La totalidad de los pasivos financieros, a efectos de su valoración, se clasifican inicialmente en la categoría de pasivos financieros a coste amortizado.

En esta categoría se incluyen débitos y partidas a pagar por operaciones derivadas de la actividad habitual, deudas con entidades de crédito, deudas representadas en valores negociables emitidos con la intención de mantenerlos hasta el vencimiento, así como otros débitos y partidas a pagar.

Como norma general, los débitos y las partidas a pagar con vencimiento a corto plazo sin interés contractual se valoran, tanto en el momento del reconocimiento inicial como posteriormente, por su valor nominal.

Por su parte, tanto en el momento del reconocimiento inicial como posteriormente, las partidas a pagar con vencimiento a largo plazo que no tengan un tipo de interés contractual se valoran por el valor nominal y los préstamos recibidos a largo plazo con intereses subvencionados se valoran por el importe recibido; en ambos casos, cuando el efecto global de no actualizar los flujos no es significativo.

En todo caso, las fianzas y los depósitos recibidos se valoran siempre por el importe recibido, sin actualizar.

b) Criterios aplicados para determinar la existencia de evidencia objetiva de deterioro de los activos financieros, así como de registro de corrección de valor y su reversión y la baja definitiva de activos financieros deteriorados.

En el caso de los créditos y partidas a cobrar, al menos al cierre del ejercicio, se efectúan las revisiones oportunas para detectar la necesidad de practicar correcciones valorativas por deterioro de valor, así como la conveniencia de revertirlas en aquellos casos en los que ya no sean procedentes. Tanto las correcciones de valor como las reversiones se reconocen en la cuenta del resultado económico patrimonial.

El deterioro de los deudores por operaciones de gestión y otras cuentas a cobrar se calcula mediante la aplicación de los porcentajes establecidos en las Resoluciones de la Intervención General de la CARM, de 26 de diciembre de 2014, por la que se aprueba la Instrucción de contabilidad reguladora de los criterios para la determinación de los derechos de cobro de la Administración general de la CARM y sus Organismos Autónomos.

Así pues, como regla general, los criterios para la determinación de los derechos pendientes de cobro que se consideran de difícil o imposible recaudación, o derechos de dudoso cobro, son los siguientes: a) Los derechos pendientes de cobro liquidados dentro de los presupuestos de los dos ejercicios anteriores al que corresponde la liquidación, se minorarán



en un 25 por ciento; b) Los derechos pendientes de cobro liquidados dentro de los presupuestos del ejercicio tercero anterior al que corresponde la liquidación, se minorarán en un 50 por ciento; c) Los derechos pendientes de cobro liquidados dentro de los presupuestos de los ejercicios cuarto a quinto anteriores al que corresponde la liquidación, se minorarán en un 75 por ciento; d) Los derechos pendientes de cobro liquidados dentro de los presupuestos de los restantes ejercicios anteriores al que corresponde la liquidación, se minorarán en un 100 por ciento.

En cuanto la baja definitiva de activos financieros deteriorados, para los créditos derivados de ingresos de naturaleza pública, se aplica lo dispuesto en los artículos 61 a 63 del Reglamento General de Recaudación, relativos a concepto de deudor fallido y crédito incobrable, efectos de la baja provisional por insolvencia, y revisión de fallidos y rehabilitación de créditos incobrables, respectivamente.

c) Criterios aplicados para el registro de la baja de activos financieros y pasivos financieros.

Los activos financieros se dan de baja en cuentas cuando hayan expirado o se hayan transmitido los derechos sobre los flujos de efectivo que el activo genera, siempre que, en este último caso, se hayan transferido de forma sustancial los riesgos y ventajas inherentes a la propiedad del activo financiero. En caso de producirse una diferencia entre la contraprestación recibida y el valor contable, se imputará al resultado del ejercicio en que tenga lugar la baja en cuentas.

Por su parte, los pasivos financieros se dan de baja cuando se hayan extinguido, esto es, cuando la obligación que dio origen al correspondiente pasivo se haya cumplido o cancelado. En caso de producirse una diferencia entre el valor contable y la contraprestación entregada, se reconocerá en el resultado del ejercicio en que tenga lugar la baja en cuentas.

d) Contratos de garantía financiera.

Un contrato de garantía financiera es un contrato que exige que el emisor efectúe pagos para rembolsar al tenedor por la pérdida en la que incurre cuando un deudor específico incumpla su obligación de pago, de acuerdo con las condiciones, originales o modificadas, de un instrumento de deuda, tal como una fianza o un aval. El emisor de un contrato de garantía financiera registra las comisiones o primas a percibir conforme se devenguen, imputándose a resultados como ingreso financiero, de forma lineal a lo largo de la vida de la garantía. Los avales y demás garantías concedidas se provisionan por la parte del importe a desembolsar al beneficiario que se estime no recuperable.

e) Inversiones en entidades del grupo, multigrupo y asociadas: criterio aplicado para registrar las correcciones valorativas por deterioro.

Se registran correcciones de valor por deterioro de las inversiones en entidades del grupo, multigrupo y asociadas siempre que exista evidencia objetiva de que el valor contable de la inversión no será recuperable. El Organismo considera que existe evidencia objetiva de deterioro cuando los fondos propios de la entidad participada han descendido de forma prolongada y significativa. Como se trata de entidades cuyas participaciones no se negocian en un mercado activo, para determinar el importe de la corrección valorativa se tiene en cuenta el patrimonio neto de la entidad participada, corregido por las plusvalías tácitas existentes en la fecha de la valoración.



f) Los criterios empleados en la determinación de los ingresos o gastos procedentes de las distintas categorías de instrumentos financieros.

Los intereses devengados con posterioridad al momento de la adquisición se reconocerán como resultados del ejercicio. A estos efectos, en la valoración inicial de los activos financieros se registran de forma independiente, atendiendo a su vencimiento, el importe de los intereses explícitos devengados y no vencidos en dicho momento.

4.7. COBERTURAS CONTABLES.

A 31 de diciembre de 2018 el Organismo no tiene instrumentos de cobertura.

4.8. EXISTENCIAS.

El Organismo no tiene existencias.

4.9. ACTIVOS CONSTRUIDOS O ADQUIRIDOS PARA OTRAS ENTIDADES.

El Organismo, no tiene activos construidos o adquiridos para otras entidades.

4.10. TRANSACCIONES EN MONEDA EXTRANJERA.

Las transacciones en moneda extranjera se registran en el momento de su reconocimiento inicial en euros, aplicando al importe correspondiente en moneda extranjera el tipo de cambio al contado existente en la fecha de la operación.

El Organismo no dispone de saldos denominados en moneda extranjera.

4.11. INGRESOS Y GASTOS.

Los ingresos y gastos del ejercicio se reconocen en función de la corriente real de bienes y servicios que los mismos representan, y no en el momento en que se produzca la corriente monetaria o financiera derivada de aquéllos.

Presupuestariamente, los ingresos y gastos se incorporan a la liquidación presupuestaria en el momento en que se produce el acto administrativo de reconocimiento de los respectivos derechos y obligaciones.



Al menos a la fecha de cierre del período, aunque no hayan sido dictados los mencionados actos, también deberán reconocerse en la cuenta del resultado económico-patrimonial o en el estado de cambios en el patrimonio neto los gastos e ingresos devengados hasta dicha fecha.

En este sentido, en fin de ejercicio, los gastos devengados de naturaleza no financiera hasta dicha fecha que no hayan sido imputados al presupuesto se registran mediante la cuenta 413 "Acreedores por operaciones devengadas".

4.12. PROVISIONES Y CONTINGENCIAS.

Se reconoce una provisión cuando el Organismo tiene una obligación presente (legal, contractual o implícita) resultado de un suceso pasado que, probablemente, implicará la entrega de unos recursos que se pueden estimar de forma fiable.

Las provisiones se registran por la mejor estimación del desembolso que se espera sea necesario para cancelar la obligación presente.

Para la cuantificación de las provisiones, se recurre a informes internos y a la experiencia de la entidad en sucesos similares, que permitan establecer la base de las estimaciones de cada uno de los desenlaces posibles, así como de su efecto financiero.

4.13. TRANSFERENCIAS Y SUBVENCIONES.

4.13.1. Transferencias y subvenciones recibidas.

Las transferencias se imputan al resultado del ejercicio en que se reconocen.

Las subvenciones que tengan carácter reintegrable se registran como pasivos hasta que cumplan las condiciones para considerarse no reintegrable, mientras que las subvenciones no reintegrables se registran como ingresos directamente imputados al patrimonio neto y se reconocen como ingresos del ejercicio sobre una base sistemática y racional de forma correlacionada con los gastos derivados de la subvención.

A estos efectos, una subvención se considera no reintegrable cuando existe un acuerdo individualizado de concesión de la subvención y se han cumplido todas las condiciones establecidas para su concesión y no existen dudas razonables de que se cobrará.

Las transferencias y subvenciones de carácter monetario se valoran por el valor razonable del importe concedido referido al momento de su reconocimiento. Por su parte, las transferencias y subvenciones de carácter no monetario o en especie se valoran por el valor razonable del elemento recibido en el momento del reconocimiento.



Las subvenciones no reintegrables relacionadas con la adquisición del inmovilizado material, se imputan como ingresos del ejercicio en proporción a la amortización de los correspondientes activos o, en su caso, cuando se produzca la venta, corrección valorativa por deterioro o baja en el balance.

Por otra parte, las subvenciones no reintegrables relacionadas con gastos específicos se reconocen en la cuenta del resultado económico patrimonial en el mismo ejercicio en que se devengan los correspondientes gastos.

No obstante lo señalado en los dos párrafos anteriores, durante el ejercicio 2018 se ha aplicado lo dispuesto en el apartado 3 de la disposición transitoria cuarta de la Orden de 27 de junio de 2017, del Consejero de Hacienda y Administraciones Públicas, y, por tanto, se han imputado al resultado del ejercicio las subvenciones recibidas.

4.13.2. Transferencias y subvenciones otorgadas.

Las transferencias y subvenciones otorgadas se contabilizan como gastos en el momento en que se tenga constancia de que se han cumplido las condiciones establecidas para su percepción.

4.14. Actividades conjuntas.

El Organismo no ha realizado durante el ejercicio actividades conjuntas que no requieren la constitución de una persona jurídica independiente de la misma.

4.15. Activos en estado de venta.

El Organismo no tiene activos en estado de venta.



6.5. INMOVILIZADO MATERIAL

6.5. INFRAESTRUCTURAS Y PATRIMONIO HISTÓRICO	
SIN DATOS	

6.5.1. INMOVILIZADO MATERIAL

6.5.1. INMOVILIZADO MATERIAL.								
DESCRIPCIÓN	SALDO INICIAL	ENTRADAS	AUMENTO POR TRASPASO	SALIDAS	DISMINUCIÓN POR TRASPASO	CORRECCIONES POR DETERIORO	AMORTIZACIONES	SALDO FINAL
1. Terrenos	27.693.705,65							27.693.705,65
2. Construcciones	84.525.635,52	461.677,93	342.010,90				991.459,36	84.337.864,99
3. Infraestructuras								



4. Bienes del patrimonio histórico								
5. Otro inmovilizado material	4.695.523,76	754.488,09	82.440,24	2.066.490,39			231.211,10	3.234.750,60
6. Inmovilizaciones en curso y anticipos	424.451,14	35.266,33			424.451,14			35.266,33
TOTAL	117.339.316,07	1.251.432,35	424.451,14	2.066.490,39	424.451,14	0,00	1.222.670,46	115.301.587,57

INFORMACIÓN SOBRE:

2.a) Costes estimados de desmantelamiento del activo y de la restauración de su emplazamiento, incluidos como mayor valor de los activos, así como grandes reparaciones o inspecciones generales incorporadas, especificando las circunstancias que se han tenido en cuenta para su valoración. En el ejercicio 2018 no se han registrado por el correspondiente Organismo este tipo de costes.

2.b) Vidas útiles empleadas en los diferentes tipos de elementos del inmovilizado material de acuerdo con la estructura que se detalla a continuación:

DENOMINACIÓN	CUENTA BALANCE	AÑOS VIDA ÚTIL
Construcciones	211	100
Maquinaria	214	18
Uillaje	214	8
Instalaciones técnicas y otras instalaciones	215	20
Mobiliario	216	20



Equipos proceso información	217	8
Elementos de transporte marítimo	218	20
Elementos de transporte terrestre	218	14
Otro inmovilizado material	219	14

2.c) Cambios de estimación que afecten a valores residuales, a los costes estimados de desmantelamiento del activo y la restauración de su emplazamiento, vidas útiles y métodos de amortización, así como grandes reparaciones o inspecciones generales. "SIN DATOS".

2.d) Importe de los gastos financieros capitalizados, en su caso, en el ejercicio. El Organismo no ha registrado este tipo de gastos.

2.e) Criterio utilizado para determinar el valor razonable de los bienes valorados de acuerdo con el modelo de revalorización, en particular, del ejercicio en que se ha efectuado la última revalorización. Según lo indicado en el apartado 1 de la nota 4 de esta Memoria, las inversiones en bienes del inmovilizado material se valoran de acuerdo con el modelo del coste.

2.f) Corrección valorativa por deterioro de cuantía significativa, reconocida o revertida durante el ejercicio para un inmovilizado material individual. "SIN DATOS".

6.5.2. BIENES RECIBIDOS O ENTREGADOS EN ADSCRIPCIÓN O CESIÓN

BIENES ENTREGADOS EN ADSCRIPCIÓN

EL ORGANISMO NO HA REALIZADO ADSCRIPCIONES EN 2018

BIENES ENTREGADOS EN CESIÓN



EL ORGANISMO NO HA REALIZADO CESIONES EN 2018

BIENES RECIBIDOS EN CESIÓN EN EL EJERCICIO

EL ORGANISMO NO HA RECIBIDO CESIONES EN 2018

BIENES RECIBIDOS EN ADSCRIPCIÓN EN EL EJERCICIO

EL ORGANISMO NO HA RECIBIDO ADSCRIPCIONES EN 2018

BIENES RECIBIDOS EN ADSCRIPCIÓN

Cuenta Contable

Valor activado

Amortización Acumulada

Corrección valorativa



1. Terrenos	17.302.014,33	0	0
2. Construcciones	12.210.826,91	1.045.477,59	0
3. Otro inmovilizado material	10.818,22	0	0

6.6. INVERSIONES INMOBILIARIAS

INVERSIONES INMOBILIARIAS
EL ORGANISMO NO TIENE REGISTRADOS EN EL BALANCE BIENES DE ESTE TIPO



6.7. INMOVILIZADO INTANGIBLE

INMOVILIZADO INTANGIBLE								
DESCRIPCIÓN	SALDO INICIAL	ENTRADAS	AUMENTO POR TRASPASO	SALIDAS	DISMINUCIÓN POR TRASPASO	CORRECCIONES POR DETERIORO	AMORTIZACIONES	SALDO FINAL
1. Inversión en investigación y desarrollo								
2. Propiedad industrial e intelectual								
3. Aplicaciones informáticas	44.602,81							
4. Inversiones sobre activos utilizados en régimen de arrendamiento o cedidos		194.065,02		4.302,79			8.683,89	225.681,15
5. Otro inmovilizado intangible								
TOTAL	44.602,81	194.065,02		4.302,79			8.683,89	225.681,15



2. Información sobre:

2.a) Vidas útiles empleadas en los diferentes tipos de elementos del inmovilizado intangible:

Denominación	Cuenta balance	Años vida útil
Propiedad industrial	203	10
Propiedad intelectual	203	4
Aplicaciones informáticas	206	6

2.b) Cambios de estimación que afecten a valores residuales, vidas útiles y métodos de amortización. "SIN DATOS".

2.c) Importe de los gastos financieros capitalizados, en su caso, en el ejercicio. El Organismo no ha registrado este tipo de gastos.

2.d) Criterio utilizado para determinar el valor razonable de los bienes valorados de acuerdo con el modelo de revalorización, en particular del ejercicio en que se ha efectuado la última revalorización. Según lo indicado en el apartado 1 de la nota 4 de esta Memoria, las inversiones en bienes del inmovilizado intangible se valoran de acuerdo con el modelo del coste.

2.e) Corrección valorativa por deterioro de cuantía significativa, reconocida o revertida durante el ejercicio para un inmovilizado intangible individual. "SIN DATOS".

2.f) Importe agregado de los desembolsos por investigación y desarrollo que se han reconocido como gastos durante el ejercicio, así como la justificación del cumplimiento de las circunstancias que soportan la capitalización de gastos de investigación y desarrollo. El Organismo en el ejercicio 2018 no ha registrado este tipo de gastos.



6.7.2. INVESTIGACIÓN Y DESARROLLO

GASTOS EN INVESTIGACIÓN Y DESARROLLO
SIN DATOS

CAPITALIZACIÓN DE GASTOS EN INVESTIGACIÓN Y DESARROLLO
SIN DATOS

6.8. ARRENDAMIENTOS FINANCIEROS Y OTRAS OPERACIONES DE NATURALEZA SIMILAR

ARRENDAMIENTOS FINANCIEROS Y OTRAS OPERACIONES DE NATURALEZA SIMILAR
SIN DATOS



6.9. ACTIVOS FINANCIEROS

1. INFORMACIÓN RELACIONADA CON EL BALANCE

CLASES Categorías	ACTIVOS FINANCIEROS A LARGO PLAZO						ACTIVOS FINANCIEROS A CORTO PLAZO						TOTAL	
	Inversiones en patrimonio		Valores representativos de deuda		Otras inversiones		Inversiones en patrimonio		Valores representativos de deuda		Otras inversiones			
	Ej. 2018	Ej. 2017	Ej. 2018	Ej. 2017	Ej. 2018	Ej. 2017	Ej. 2018	Ej. 2017	Ej. 2018	Ej. 2017	Ej. 2018	Ej. 2017	Ej. 2018	Ej. 2017
Créditos y partidas a cobrar	0,00	0,00	0,00	0,00	0,00	0,00	0,00	0,00	0,00	0,00	0,00	2.437.582,51	0,00	2.437.582,51
Inversiones mantenidas hasta el vencimiento	0,00	0,00	0,00	0,00	0,00	0,00	0,00	0,00	0,00	0,00	0,00	0,00	0,00	0,00
Activos financieros a valor razonable con cambio en resultados	0,00	0,00	0,00	0,00	0,00	0,00	0,00	0,00	0,00	0,00	0,00	0,00	0,00	0,00
Inversiones en entidades del grupo, multigrupo y asociadas	6.010,12	0,00	0,00	0,00	0,00		0,00	0,00	0,00	0,00	0,00	0,00	6.010,12	0,00
Activos financieros disponibles para la venta	0,00	6.010,12	0,00	0,00	0,00	0,00	0,00	0,00	0,00	0,00	0,00	0,00	0,00	6.010,12



Total	6.010,12	6.010,12	0,00	0,00	0,00	0,00	0,00	0,00	0,00	0,00	0,00	2.437.582,51	6.010,12	2.443.592,63
--------------	-----------------	-----------------	-------------	-------------	-------------	-------------	-------------	-------------	-------------	-------------	-------------	---------------------	-----------------	---------------------

MOVIMIENTO CUENTAS CORRECTORAS CLASES DE ACTIVOS FINANCIEROS	SALDO INICIAL	DISMINUCIONES DE VALOR POR DETERIORO CREDITICIO DEL EJERCICIO	REVERSIÓN DEL DETERIORO CREDITICIO EN EL EJERCICIO	SALDO FINAL
Activos financieros a Largo Plazo				
Inversiones en patrimonio	0,00	0,00	0,00	0,00
Valores representativos de deuda	0,00	0,00	0,00	0,00
Otras inversiones	0,00	0,00	0,00	0,00
Activos financieros a Corto Plazo				
Inversiones en patrimonio	0,00	0,00	0,00	0,00
Valores representativos de deuda	0,00	0,00	0,00	0,00
Otras inversiones	0,00	0,00	0,00	0,00



2. INFORMACIÓN RELACIONADA CON LA CUENTA DEL RESULTADO ECONÓMICO PATRIMONIAL.

CATEGORÍAS	INGRESOS DE PARTICIPACIONES EN EL PATRIMONIO	INGRESOS DE VALORES REPRESENTATIVOS DE DEUDA	INGRESO DE CRÉDITOS	DIFERENCIAS DE CAMBIO	DETERIORO DE VALOR Y REVERSIÓN	BENEFICIOS	PÉRDIDAS
Créditos y partidas a cobrar	0,00	0,00	0,00	0,00	0,00	0,00	0,00
Inversiones mantenidas hasta el vencimiento	0,00	0,00	0,00	0,00	0,00	0,00	0,00
Activos financieros a valor razonable con cambio en resultados	0,00	0,00	0,00	0,00	0,00	0,00	0,00
Inversiones en entidades del grupo, multigrupo y asociadas	0,00	0,00	0,00	0,00	0,00	0,00	0,00
Activos financieros disponibles para la venta	0,00	0,00	0,00	0,00	0,00	0,00	0,00
TOTAL	0,00	0,00	0,00	0,00	0,00	0,00	0,00

Este organismo no dispone de información sobre ingresos y gastos financieros calculados por aplicación del método del tipo de interés efectivo.

3. INFORMACIÓN DE RIESGOS DE TIPO DE CAMBIO Y DE TIPO DE INTERÉS.

Este organismo no dispone de este tipo de riesgos.



4. OTRA INFORMACIÓN QUE AFECTE A LOS ACTIVOS FINANCIEROS.

Este organismo no dispone de otro tipo de información sobre activos financieros.

6.10. PASIVOS FINANCIEROS

SIN DATOS

6.11. COBERTURAS CONTABLES

SIN DATOS

6.12. ACTIVOS CONSTRUIDOS O ADQUIRIDOS PARA OTRAS ENTIDADES Y OTRAS EXISTENCIAS

INVERSIONES OTROS ENTES PÚBLICOS
SIN DATOS
ACTIVOS CONSTRUIDOS O ADQUIRIDOS PARA OTRAS ENTIDADES
SIN DATOS



6.13. MONEDA EXTRANJERA

SIN DATOS

6.14. TRANSFERENCIAS, SUBVENCIONES Y OTROS INGRESOS Y GASTOS.

1. TRANSFERENCIAS Y SUBVENCIONES RECIBIDAS

TRANSFERENCIAS RECIBIDAS		
DESCRIPCIÓN	ENTIDAD CONCEDENTE	IMPORTE RECONOCIDO EN EL EJERCICIO
PARA GASTOS GENERALES DE FUNCIONAMIENTO	COMUNIDAD AUTÓNOMA DE LA REGIÓN DE MURCIA	226.607.115,78
TOTAL TRANSFERENCIAS CORRIENTES		226.607.115,78
TRANSFERENCIAS DE CAPITAL		NO HAY
TRANSFERENCIAS DE CAPITAL		NO HAY
TOTAL TRANSFERENCIAS		226.607.115,78



SUBVENCIONES RECIBIDAS					
DESCRIPCIÓN	CRITERIO IMPUTACIÓN A RESULTADOS (*)	IMPORTE RECONOCIDO	CUMPLIMIENTO DE CONDICIONES IMPUESTAS	REINTEGROS	
				IMPORTE	CAUSAS
ACTUACIONES COFINANCIADAS POR EL F.S.E.		1.568.000,00	SI		
ACTUACIONES COFINANCIADAS POR EL F.S.E.-POEJ		938.900,00	SI		
PERSONAS EN SITUACIÓN DE DEPEDENCIA		32.793.907,34	SI		
PLAN DE DESARROLLO GITANO		29.232,58	SI		
PARA NÓMINAS DEL F.A.S.		99.279,95	SI		
PARA GESTIÓN DE P.N.C.		4.156,00	SI		
TOTAL SUBVENCIONES CORRIENTES		35.433.475,87			
PARA INMOVILIZADO		1.255.649,00	SI		
SUBVENCIONES DE CAPITAL		1.255.649,00			
TOTAL SUBVENCIONES		36.689.124,87			



(*) Para las cuentas anuales del ejercicio 2018 es de aplicación la disposición transitoria cuarta en su punto 3, de la Orden de 27 de junio de 2017, del Consejero de Hacienda y Administraciones Públicas, por la que se aprueba el Plan General de Contabilidad Pública de la Región de Murcia, que establece que mientras no se establezcan los procedimientos adecuados, la imputación al resultado económico patrimonial se realizará por su totalidad en el ejercicio de su reconocimiento.

2. TRANSFERENCIAS Y SUBVENCIONES CONCEDIDAS

TRANSFERENCIAS CORRIENTES Y DE CAPITAL		
NORMATIVA	OBLIGACIONES RECONOCIDAS EN EL EJERCICIO	ENTIDAD RECEPTORA
Acuerdo del Consejo de Gobierno de fecha 5 de septiembre de 2018.	850.000,00	Consejería de Familia e Igualdad de Oportunidades.
Acuerdo del Consejo de Gobierno de fecha 19 de diciembre de 2018.	900.000,00	Consejería de Familia e Igualdad de Oportunidades.
Acuerdo del Consejo de Gobierno de fecha 2 de mayo de 2018.	43.715,83	Consejería de Familia e Igualdad de Oportunidades.
Acuerdo del Consejo de Gobierno de fecha 2 de mayo de 2018.	13.770,48	Consejería de Familia e Igualdad de Oportunidades.
Ley 7/2017, de 21 de diciembre, de Presupuestos Generales CARM.	308.718,00	Fundación Murciana para la Tutela y Defensa Judicial de Adultos.
Ley 7/2017, de 21 de diciembre, de Presupuestos Generales CARM.	126.794,00	A la Fundación Murciana Tutela y Defensa judicial de Adultos Programa Familias



		Alternativas.
TOTAL	2.242.998,31	

SUBVENCIONES CONCEDIDAS				
NORMATIVA	FINALIDAD	OBLIGACIONES RECONOCIDAS EN EL EJERCICIO	REINTEGROS	CAUSA DE REINTEGROS
Ley 7/2017, de 21 de diciembre, de Presupuestos Generales CARM.	A Jesús Abandonado. Mantenimiento albergue.	255.500,00		
Ley 7/2017, de 21 de diciembre, de Presupuestos Generales CARM.	A Hospitalidad Santa Teresa. Mantenimiento Albergue.	150.000,00		
Ley 39/2006, de 14 de diciembre, de Promoción de la Autonomía Personal y Atención a las personas en situación de dependencia (BOE 12/05/2006). Real Decreto 570/2011, de 20 de abril (BOE 11/05/11).	Prestación económica vinculada al servicio Enfermos Mentales Crónicos.	21.852,44		
Ley 7/2017, de 21 de diciembre, de Presupuestos Generales CARM.	Ayuntamiento Águilas. Mantenimiento centro de atención temprana.	121.530,00		
Ley 7/2017, de 21 de diciembre, de Presupuestos Generales CARM.	Ayuntamiento Alcantarilla. Mantenimiento centro de atención temprana.	44.212,00		
ADDENDA Ley 7/2017, de 21 de diciembre, de Presupuestos	Ayuntamiento Alcantarilla.	40.000,00		



Generales CARM.	Mantenimiento centro de atención temprana.			
Ley 7/2017, de 21 de diciembre, de Presupuestos Generales CARM.	Ayuntamiento Alhama. Mantenimiento centro de atención temprana y centro ocupacional.	52.134,00		
Ley 7/2017, de 21 de diciembre, de Presupuestos Generales CARM.	Ayuntamiento Cieza. Mantenimiento centro de atención temprana.	129.482,50		
Ley 7/2017, de 21 de diciembre, de Presupuestos Generales CARM.	Ayuntamiento Fortuna. Mantenimiento centro de atención temprana y centro ocupacional.	67.842,00		
Ley 7/2017, de 21 de diciembre, de Presupuestos Generales CARM.	Ayuntamiento Puerto Lumbreras. Mantenimiento centro de atención temprana.	89.146,00		
Ley 7/2017, de 21 de diciembre, de Presupuestos Generales CARM.	Mancomunidad Río Mula. Mantenimiento centro de atención temprana.	132.640,00		
Ley 1/2017, de 9 de enero, de Presupuestos Generales CARM.	Ayuntamiento Molina de Segura. Mantenimiento centro de atención temprana.	89.363,00		
Ley 7/2017, de 21 de diciembre, de Presupuestos Generales CARM.	Ayuntamiento Molina de Segura. Mantenimiento centro de atención temprana.	89.363,00		
Ley 1/2017, de 9 de enero, de Presupuestos Generales CARM.	Ayuntamiento Totana. Mantenimiento centro de atención temprana y centro ocupacional.	97.610,00		
Ley 7/2017, de 21 de diciembre, de Presupuestos Generales CARM.	Ayuntamiento Totana. Mantenimiento centro de atención temprana y centro ocupacional.	97.610,00		
Ley 7/2017, de 21 de diciembre, de Presupuestos Generales CARM.	Ayuntamiento Yecla. Mantenimiento centro de atención temprana.	163.518,00		
Ley 7/2017, de 21 de diciembre, de Presupuestos Generales CARM.	Ayuntamiento Torres de Cotillas. Mantenimiento centro de atención temprana	60.155,00		



ADDENDA Ley 7/2017, de 21 de diciembre, de Presupuestos Generales CARM.	Ayuntamiento Torres de Cotillas. Mantenimiento centro de atención temprana.	18.000,00		
Ley 7/2017, de 21 de diciembre, de Presupuestos Generales CARM.	Ayuntamiento Mazarrón. Mantenimiento centro de atención temprana	104.335,00		
ADDENDA Ley 7/2017, de 21 de diciembre, de Presupuestos Generales CARM.	Ayuntamiento Mazarrón. Mantenimiento centro de atención temprana.	19.000,00		
Ley 7/2017, de 21 de diciembre, de Presupuestos Generales CARM.	Ayuntamiento Abarán. Mantenimiento centro desarrollo infantil y atención temprana.	43.168,00		
ADDENDA Ley 7/2017, de 21 de diciembre, de Presupuestos Generales CARM.	Ayuntamiento Abarán. Mantenimiento centro desarrollo infantil y atención temprana.	8.000,00		
Ley 1/2017, de 9 de enero, de Presupuestos Generales CARM.	Ayuntamiento Archena. Mantenimiento centro desarrollo infantil y atención temprana.	40.358,00		
Ley 7/2017, de 21 de diciembre, de Presupuestos Generales CARM.	Ayuntamiento Archena. Mantenimiento centro desarrollo infantil y atención temprana.	40.358,00		
ADDENDA Ley 7/2017, de 21 de diciembre, de Presupuestos Generales CARM.	Ayuntamiento Archena. Mantenimiento centro desarrollo infantil y atención temprana.	15.000,00		
Ley 7/2017, de 21 de diciembre, de Presupuestos Generales CARM.	Ayuntamiento Blanca. Mantenimiento centro desarrollo infantil y atención temprana.	11.212,00		
Ley 1/2017, de 9 de enero, de Presupuestos Generales CARM.	Ayuntamiento Lorca. Mantenimiento centro de atención temprana.	239.198,00		
Ley 7/2017, de 21 de diciembre, de Presupuestos Generales CARM.	Ayuntamiento Lorca. Mantenimiento centro de atención temprana.	239.198,00		
Ley 7/2017, de 21 de diciembre, de Presupuestos Generales CARM.	FASEN. Programa de personas con discapacidad.	563.597,00		



Ley 7/2017, de 21 de diciembre, de Presupuestos Generales CARM.	FAMDIF. Actividades y servicios Federación y Asociaciones miembros.	478.896,00		
Ley 7/2017, de 21 de diciembre, de Presupuestos Generales CARM.	Federación de Sordos. Actividades y servicios.	82.600,00		
Ley 7/2017, de 21 de diciembre, de Presupuestos Generales CARM.	FADIS. Actividades y servicios. Federación y Asociaciones miembros.	444.200,00		
Ley 7/2017, de 21 de diciembre, de Presupuestos Generales CARM.	ASPAYM. Desarrollo de actividades y servicios.	49.760,00		
Ley 7/2017, de 21 de diciembre, de Presupuestos Generales CARM.	FEAPS. Mantenimiento centros y servicios Federación y Asociaciones miembros.	1.913.808,00		
Ley 7/2017, de 21 de diciembre, de Presupuestos Generales CARM.	A la asociación Prometeo. Mantenimiento centro atención temprana.	37.132,00		
Ley 7/2017, de 21 de diciembre, de Presupuestos Generales CARM.	Federación Plena Inclusión-Región de Murcia. Promoción autonomía alojamientos V.T. rotatoria.	230.682,00		
Ley 7/2017, de 21 de diciembre, de Presupuestos Generales CARM.	DISMO. Atención temprana.	29.706,00		
Ley 7/2017, de 21 de diciembre, de Presupuestos Generales CARM.	ADAMUR. Atención temprana.	40.000,00		
Ley 7/2017, de 21 de diciembre, de Presupuestos Generales CARM.	ASINTER. Atención temprana.	40.000,00		
Ley 7/2017, de 21 de diciembre, de Presupuestos Generales CARM.	ASTEAMUR. Atención temprana.	46.667,00		
Ley 7/2017, de 21 de diciembre, de Presupuestos Generales CARM.	ADIVAR. Atención temprana	6.667,00		
Ley 7/2017, de 21 de diciembre, de Presupuestos Generales CARM.	D'GENES. Atención temprana	30.000,00		
Ley 39/2006, de 14 de diciembre, de Promoción de la Autonomía Personal y Atención a las personas en situación de dependencia. (BOE 12/05/2006). Real Decreto 570/2011, de 20 de abril (BOE 11/05/11).	Prestación económica vinculada al servicio de atención residencial a personas con discapacidad.	12.156,19		



Ley 39/2006, de 14 de diciembre, de Promoción de la Autonomía Personal y Atención a las personas en situación de dependencia. (BOE 12/05/2006). Real Decreto 570/2011, de 20 de abril (BOE 11/05/11).	Prestación económica vinculada al servicio de ayuda a domicilio	88.298,34		
Ley 39/2006, de 14 de diciembre, de Promoción de la Autonomía Personal y Atención a las personas en situación de dependencia. (BOE 12/05/2006). Real Decreto 570/2011, de 20 de abril (BOE 11/05/11).	Prestación económica vinculada al servicio de centro de día.	67.194,90		
Ley 39/2006, de 14 de diciembre, de Promoción de la Autonomía Personal y Atención a las personas en situación de dependencia. (BOE 12/05/2006). Real Decreto 570/2011, de 20 de abril (BOE 11/05/11).	Prestación económica vinculada al servicio de promoción de autonomía personal.	33.526,45		
Ley 39/2006, de 14 de diciembre, de Promoción de la Autonomía Personal y Atención a las personas en situación de dependencia (BOE 12/05/2006). Real Decreto 727/2007, de 8 de junio (BOE 09/06/2007).	Prestación económica vinculada al servicio de atención residencial a personas mayores.	2.490.080,75		
Ley 39/2006, de 14 de diciembre, de Promoción de la Autonomía Personal y Atención a las personas en situación de dependencia (BOE 12/05/2006). Real Decreto 727/2007, de 8 de junio (BOE 09/06/2007).	Prestación económica vinculada al servicio de ayuda a domicilio.	1.703.611,99		
Ley 39/2006, de 14 de diciembre, de Promoción de la Autonomía Personal y Atención a las personas en situación de dependencia (BOE 12/05/2006). Real Decreto 727/2007, de 8 de junio (BOE 09/06/2007).	Prestación económica vinculada al servicio de estancias diurnas.	420.617,23		
Decreto 158/2018, de 4 de julio de 2018. (BORM nº 157, de 10 de julio de 2018)	Plan Desarrollo Gitano.	350.720,98		
Ley 7/2017, de 21 de diciembre, de Presupuestos Generales CARM.	Pensiones del FAS.	101.605,08		
Orden de 21 de noviembre de 2017 de la Consejería de Familia e Igualdad de Oportunidades. (BORM nº 285 de 12/12/17)	Ayudas Periódicas de Inserción y Protección Social.	733.547,00		
Orden de 28 de mayo de 2018 (BORM 124 de 31/05/2018).	Ayudas individualizadas a personas con discapacidad.	525.406,26		
Orden de 10 de marzo de 2008, de la Consejería de Política	Ayudas a mujeres víctimas de violencia	165.223,68		



Social, Mujer e Inmigración. (BORM nº 81, 08/04/08)	de género.			
Orden de 18 septiembre de 2017. (BORM nº 221, 23/09/2017) Extracto de la Resolución de 13 de julio de 2018 de la Directora Gerente del IMAS. (BORM nº 224, 27/09/18)	Ayudas para programas de integración sociolaboral.	398.000,00		
Orden de 28 de mayo de 2018. De la Consejería de Familia e Igualdad de Oportunidades. (BORM nº 124, de 31/05/2018).	Ayudas individualizadas a personas mayores.	499.903,83		
Ley 39/2006, de 14 de diciembre, de Promoción de la Autonomía Personal y Atención a las personas en situación de dependencia (BOE 12/05/2006). Real Decreto 570/2011, de 20 de abril (BOE 11/05/11).	Prestación económica para cuidados en el entorno familiar. Ley de Dependencia.	56.222.177,06		
Ley 39/2006, de 14 de diciembre, de Promoción de la Autonomía Personal y Atención a las personas en situación de dependencia (BOE 12/05/2006). Real Decreto 570/2011, de 20 de abril (BOE 11/05/11).	Atrasos prestación económica para cuidados familiares. Ley de Dependencia.	4.518.456,96		
Ley 3/2007, de 16 de marzo, de Renta Básica de Inserción de la CC.AA.	Renta básica de Inserción de la CARM.	16.526.822,09		
Ley 7/2009, de 2 de noviembre de 2009. (BORM nº 264, de 14-11-2009) Decreto 105/2012, de 27 de julio de 2012. (BORM nº 176, de 27-07-2012)	Ayudas a las víctimas del terrorismo.	525.966,26		
Orden de 29 de mayo de 2018. (BORM nº 128, de 05-06-2018). Extracto de la Resolución de 6 de julio de 2018, de la Directora Gerente del IMAS. (BORM nº 158, de 11-07-2018).	Empleabilidad ONG.	2.075.000,00		
Orden de 6 de junio de 2018. (BORM nº 132, de 11-06-2018). Extracto de la Resolución de 6 de julio de 2018, de la Directora Gerente del IMAS. (BORM nº 158, de 11-07-2018).	Empleabilidad Garantía Juvenil.	1.000.000,00		



Decreto 237/2018, de 5 de diciembre de 2018. (BORM nº 285, de 12 de diciembre de 2018)	A la Fundación Secretariado Pueblo Gitano. Itinerarios personalizados.	43.800,00		
TOTAL		94.975.614,99		

6.15. PROVISIONES Y CONTINGENCIAS

1. INFORMACIÓN SOBRE PROVISIONES, SALVO LAS RELATIVAS A AVALES Y OTRAS GARANTÍAS CONCEDIDAS

	Saldo fin de ejercicio anterior	(+) Dotaciones	(-) Aplicaciones	(-) Excesos	(+/-) Traspasos* (reclasificaciones)	Saldo fin de periodo actual
A LARGO PLAZO	748.269,84	435.706,48	748.269,84			435.706,48
PROVISIÓN POR RETRIBUCIONES AL PERSONAL						
PROVISIÓN PARA IMPUESTOS						



PROVISIÓN POR DESMANTELAMIENTO, RETIRO O REHABILITACIÓN DEL INMOVILIZADO						
OTRAS PROVISIONES	748.269,84	435.706,48	748.269,84			435.706,48
A CORTO PLAZO						
PROVISIÓN A CORTO PLAZO POR RETRIBUCIONES AL PERSONAL						
PROVISIÓN A CORTO PLAZO PARA IMPUESTOS						
PROVISIÓN A CORTO PLAZO POR DESMANTELAMIENTO, RETIRO O REHABILITACIÓN DEL INMOVILIZADO						
OTRAS PROVISIONES A CORTO PLAZO						

CUENTA	IMPORTE	NATURALEZA DE LA OBLIGACIÓN ASUMIDA
(142) PROVISIÓN A LARGO PLAZO	435.706,48	PROVISIÓN PARA PLEITOS, LITIGIOS Y CONTENCIOSOS



2. INFORMACIÓN SOBRE PASIVOS CONTINGENTES, SALVO LOS RELATIVOS A AVALES Y OTRAS GARANTÍAS CONCEDIDAS.

Sin datos.

3. INFORMACIÓN SOBRE ACTIVOS CONTINGENTES.

Sin datos.

6.16. INFORMACIÓN SOBRE MEDIO AMBIENTE

Sin datos.

6.17. ACTIVOS EN ESTADO DE VENTA

Sin datos

6.19. OPERACIONES POR ADMINISTRACIÓN DE RECURSOS POR CUENTA DE OTROS ENTES PÚBLICOS

Sin datos

6.20. OPERACIONES NO PRESUPUESTARIAS DE TESORERÍA

ESTADO DE DUDORES NO PRESUPUESTARIOS							
Concepto-Descripción	Saldo a 1 de enero	Modif. Saldo inicial	Cargos realizados en ejercicio	Total deudores	Abonos realizados en ejercicio	Compensaciones	Deudores pendientes cobro a 31 diciembre
44201700- Agencia de Recaudación	555.488,67		5.579.135,11	6.134.623,78	5.727.119,44		407.504,34



Deudora Recaud. Ejecutiva							
------------------------------	--	--	--	--	--	--	--

ESTADO DE ACREEDORES NO PRESUPUESTARIOS						
Concepto - Descripción	Saldo a 1 de enero	Modif. Saldo inicial	Abonos realizados en ejercicio	Total acreedores	Cargos realizados en ejercicio	Acreedores pendientes cobro a 31 diciembre
41900000 OTROS ACREEDORES NO PRESUPUESTARIOS	350,82		53.250.873,19	53.251.224,01	53.250.998,14	225,87
41902000 APLICACIÓN EMBARGOS			308.286,17	308.286,17	308.286,17	
41902012 RETENCIONES CUOTAS SINDICALES			27.626,20	27.626,20	27.626,20	
41902160 RETENCIONES JUDICIALES	132,26		122.717,32	122.849,58	122.849,58	
41902161 RET.FUNDAC.ASOC.yONG			70	70	70	
41902220 NÓMINAS ISSORM			41.809.522,45	41.809.522,45	41.809.522,45	
41902530 INGR. DUPLICADOS O EXCESIVOS	20.067,52		9.026,44	29.093,96	16.445,23	12.648,73



41902579 PAGOS DEVUELTOS	854.054,53		296.735,82	1.150.790,35	303.392,47	847.397,88
41903901 COMUNIDAD AUTÓNOMA ACREEDORA	0,02		73.141,54	73.141,56	73.141,56	
47512002 HACIENDA PÚBLICA ACREED.POR RETENCIONES I.R.P.F	875.431,03		6.935.620,37	7.811.051,40	6.900.824,14	910.227,26
47512018 RETENCIONES I.R.P.F ARRENDAMIENTOS DE INMUEBLES	1.938,99		10.624,84	12.563,83	10.303,80	2.260,03
47602005 RETENCIONES PASIVOS PERSONAL TRANSF.			17.159,02	17.159,02	17.159,02	
47602010 SEGURIDAD SOCIAL CONTINGENCIAS GENERALES	1.378.340,06		4.017.393,53	5.395.733,59	3.972.279,80	1.423.453,79
47612051 CUOTAS MUFACE			7.511,98	7.511,98	7.511,98	
47702475 HACIENDA PUBLICA I.V.A. REPERCUTIDO	2.616,41		3.363,03	5.979,44	2.761,03	3.218,41
56002032 FIANZ.DEF.Y COMP EN METÁLICO LP	347.614,67		148.308,36	495.923,03	18.472,10	477.450,93
* Total	3.480.546,31		107.037.980,26	110.518.526,57	106.841.643,67	3.676.882,90

ESTADO DE PARTIDAS PENDIENTES DE APLICACIÓN

a) Cobros pendientes de aplicación

Concepto - Descripción	Cobros pendientes aplicar a 1 de enero	Modif. Saldo inicial	Cobros realizados en ejercicio	Total cobros pendientes de aplicación	Cobros aplicados en ejercicio	Pendiente de aplicación a 31 diciembre
55400381 REINTEGROS EJERCICIO CORRIENTE PTES. APLICACION			4.436,53	4.436,53	4.436,53	



55402170 INGRESOS PENDIENTES APLICACION	12.853,50		288.936.322,61	288.949.176,11	288.937.122,50	12.053,61
55402180 ING.A TRAV.ENT.COLAB.PTES.APL.			16.922.569,17	16.922.569,17	16.922.569,17	
55402186 INGRESOS AGENCIA RECAUDACION PTES.APLICA	5.024,88		1.775.554,33	1.780.579,21	1.763.207,11	17.372,10
55438101 REINTEGRO SEGURIDAD SOCIAL (IT)			1.600.827,29	1.600.827,29	1.600.827,29	
55438107 REINTEGROS REGULARIZACION NOMINA IT			111.257,43	111.257,43	111.257,43	
* Total	17.878,38		309.350.967,36	309.368.845,74	309.339.420,03	29.425,71

ESTADO DE PARTIDAS PENDIENTES DE APLICACIÓN

b) Pagos pendientes de aplicación

SIN DATOS

6.21. CONTRATACIÓN ADMINISTRATIVA. PROCEDIMIENTOS DE ADJUDICACIÓN.

TIPO DE CONTRATO	PROCEDIMIENTO ABIERTO		PROCEDIMIENTO RESTRINGIDO		PROCEDIMIENTO NEGOCIADO		DIÁLOGO COMPETITIVO	ADJUDICACIÓN DIRECTA	TOTAL
	MULTIPLIC. CRITERIO	ÚNICO CRITERIO	MULTIPLIC. CRITERIO	ÚNICO CRITERIO	CON PUBLICIDAD	SIN PUBLICIDAD			
De obras	0	415.643,53	0	0	0	0	0	0	415.643,53
De suministro	111.453,50	0	0	0	0	0	0	0	111.453,50
Patrimoniales	0	0	0	0	0	0	0	0	0



De gestión de servicios públicos	0	0	0	0	0	0	0	0	0
De Servicios	531.139,32	1.286.668,26	0	0	0	2.640.185,90	0	0	4.457.993,48
De concesión de obra pública	0	0	0	0	0	0	0	0	0
De colaboración entre el sector público y el sector privado	0	0	0	0	0	0	0	0	0
De carácter administrativo especial	0	0	0	0	0	0	0	0	0
Otros	0	0	0	0	0	0	0	0	0
TOTAL	642.592,82	1.702.311,79	0	0	0	2.640.185,90	0	0	4.985.090,51

Importes referidos I.V.A. excluido

6.22. VALORES RECIBIDOS EN DEPÓSITO

SIN DATOS

6.23. INFORMACIÓN PRESUPUESTARIA

6.23.1 PRESUPUESTO CORRIENTE.

6.23.1.1. PRESUPUESTO DE GASTOS



ACREEDORES PRESUPUESTARIOS	
A) ACREEDORES POR OPERACIONES DE GESTIÓN	9.662.269,93
B) OTRAS CUENTAS A PAGAR	
C) DEUDAS CON ENTIDADES DEL GRUPO, MULTIGRUPO Y ASOC.	
D) OTRAS DEUDAS	903.036,40
TOTAL	10.565.306,33

I.M.A.S. - EJERCICIO 2018

LIQUIDACION DEL PRESUPUESTO. MODIFICACIONES DE CRÉDITO

Modificaciones de Crédito

Mes: 1 a 13

Sección	Créd. Extraord.	Supl.Crédito	Ampl.Crédito	Tran.Positivas	Tran.Negativas	Inc.Rtes.Créd	Créd.Gen.Ingresos	Bajas Anul.Rectif	Otras_Modific	Total_Modific
51 I.M.A.S.				9.113.758,26	9.113.758,26-	120.000,00	161.271,78			281.271,78
* Total				9.113.758,26	9.113.758,26-	120.000,00	161.271,78			281.271,78

I.M.A.S. - EJERCICIO 2018



LIQUIDACION DEL PRESUPUESTO. MODIFICACIONES DE CREDITO POR CAPITULO

Mes: 1 a 13

Capítulo	Créd. Extraord.	Supl.Crédito	Ampl.Crédito	Tran.Positivas	Tran.Negativas	Inc.Rtes.Créd	Créd.Gen.Ingresos	Bajas Anul.Rectif	Otras_Modific	Total_Modific
1 GASTOS DE PERSONAL				1.376.907,72	1.434.394,03-		131.271,78			73.785,47
2 GASTOS CORRIENTES EN BIENES Y SERVICIOS			309.695,49-	4.223.529,63	6.980.785,73-					3.066.951,59-
3 GASTOS FINANCIEROS			9.695,49							9.695,49
4 TRANSFERENCIAS CORRIENTES			300.000,00	2.463.600,39	178.847,58-	120.000,00	30.000,00			2.734.752,81
6 INVERSIONES REALES				1.049.720,52	519.730,92-					529.989,60
* Total				9.113.758,26	9.113.758,26-	120.000,00	161.271,78			281.271,78

ISSO - I.M.A.S. - EJERCICIO 2018

LIQUIDACION DEL PRESUPUESTO. Financiación de modificaciones de crédito por programas y subconceptos.

Mes: 1 a 13

Clasif. Económica	Créd.Extraord.	Supl.Crédito	Ampl.Crédito	Tran.Positivas	Tran.Negativas	Inc.Rtes.Créd	Créd.Gen.Ingresos	Bajas Anul.Rectif.	Otras_Modific.	Total_Modific.
311B DIRECCIÓN Y SERVICIOS GENERALES DEL IMAS			8.637,48-							8.637,48-
313B PERSONAS CON TRASTORNO MENTAL Y							19.600,00			19.600,00



OTROS COLECTI									
313F PERSONAS CON DISCAPACIDAD							46.600,00		46.600,00
313G PERSONAS MAYORES							8.547,18		8.547,18
313H TURISMO SOCIAL							2.900,00		2.900,00
3130 RECONOCIMIENTO DERECHO PRESTAC.MATERIA DEPEND			4.000,00-						4.000,00-
314C PENSIONES, AYUDAS Y SUBVENCIONES			4.000,00-				8.547,18		4.547,18
* 12000 SUELDO			16.637,48-				86.194,36		69.556,88
311B DIRECCIÓN Y SERVICIOS GENERALES DEL IMAS			1.000,00						1.000,00
313B PERSONAS CON TRASTORNO MENTAL Y OTROS COLECTI			3.000,00						3.000,00
313F PERSONAS CON DISCAPACIDAD			17.000,00-						17.000,00-
313G PERSONAS MAYORES			27.000,00-						27.000,00-
313H TURISMO SOCIAL			1.000,00						1.000,00
3130 RECONOCIMIENTO			6.000,00						6.000,00



DERECHO PRESTAC.MATERIA DEPEND										
314C PENSIONES, AYUDAS Y SUBVENCIONES			4.500,00-							4.500,00-
* 12001 TRIENIOS			37.500,00-							37.500,00-
313F PERSONAS CON DISCAPACIDAD							641,48			641,48
313G PERSONAS MAYORES							4.917,63			4.917,63
313N VALORACIÓN Y DIAGNÓSTICO							1.910,05			1.910,05
314C PENSIONES, AYUDAS Y SUBVENCIONES							4.356,24			4.356,24
* 12002 COMPLEMENTO DE DESTINO							11.825,40			11.825,40
313F PERSONAS CON DISCAPACIDAD							670,04			670,04
313G PERSONAS MAYORES			6.872,69-				8.187,55			1.314,86
314C PENSIONES, AYUDAS Y SUBVENCIONES							3.501,68			3.501,68
* 12003 COMPLEMENTO ESPECÍFICO DEL			6.872,69-				12.359,27			5.486,58



PUESTO DE TRABAJO										
313F PERSONAS CON DISCAPACIDAD							37,18			37,18
313G PERSONAS MAYORES							2.397,14			2.397,14
313N VALORACIÓN Y DIAGNÓSTICO							4.908,96			4.908,96
314C PENSIONES, AYUDAS Y SUBVENCIONES							2.397,14			2.397,14
* 12005 OTRAS REMUNERACIONES							9.740,42			9.740,42
313G PERSONAS MAYORES			23.510,17							23.510,17
* 12006 FONDO PARA CUMPLIMIENTO SENTENCIAS S/PERSON.			23.510,17							23.510,17
** 120 RETRIBUCIONES BÁSICAS Y COMPLEMENTARIAS			37.500,00-				120.119,45			82.619,45
311B DIRECCIÓN Y SERVICIOS GENERALES DEL IMAS			1.500,00-							1.500,00-
313B PERSONAS CON TRASTORNO MENTAL Y OTROS COLECTI			3.000,00-							3.000,00-
313H TURISMO SOCIAL			1.500,00-							1.500,00-



313N VALORACIÓN Y DIAGNÓSTICO			3.500,00-						3.500,00-
313O RECONOCIMIENTO DERECHO PRESTAC.MATERIA DEPEND			1.500,00-						1.500,00-
314C PENSIONES, AYUDAS Y SUBVENCIONES			1.500,00-						1.500,00-
* 12100 SUELDO			12.500,00-						12.500,00-
311B DIRECCIÓN Y SERVICIOS GENERALES DEL IMAS			500,00						500,00
313B PERSONAS CON TRASTORNO MENTAL Y OTROS COLECTI			800,00						800,00
313F PERSONAS CON DISCAPACIDAD			2.029,00-						2.029,00-
313G PERSONAS MAYORES			1.000,00						1.000,00
313H TURISMO SOCIAL			500,00						500,00
313O RECONOCIMIENTO DERECHO PRESTAC.MATERIA DEPEND			2.000,00-						2.000,00-
314C PENSIONES, AYUDAS Y			1.500,00-						1.500,00-



SUBVENCIONES										
* 12101 TRIENIOS			2.729,00-							2.729,00-
** 121 RETRIBUCIONES POR SUSTITUCION DE FUNCIONARIOS			15.229,00-							15.229,00-
313B PERSONAS CON TRASTORNO MENTAL Y OTROS COLECTI			1.000,00							1.000,00
313F PERSONAS CON DISCAPACIDAD			4.000,00-							4.000,00-
313G PERSONAS MAYORES			6.000,00-							6.000,00-
313N VALORACIÓN Y DIAGNÓSTICO			10.800,00-							10.800,00-
313O RECONOCIMIENTO DERECHO PRESTAC.MATERIA DEPEND			1.500,00-							1.500,00-
314C PENSIONES, AYUDAS Y SUBVENCIONES			1.000,00-							1.000,00-
* 12401 TRIENIOS			22.300,00-							22.300,00-
** 124 RETRIBUC. FUNCION. INTERINOS SIN ADSCRIP.A PUE			22.300,00-							22.300,00-
313G PERSONAS MAYORES			328,00							328,00



* 13101 ANTIGÜEDAD			328,00						328,00
** 131 LABORAL TEMPORAL			328,00						328,00
311B DIRECCIÓN Y SERVICIOS GENERALES DEL IMAS			299,00-						299,00-
* 15100 GRATIFICACIONES POR SERVICIOS EXTRAORDINARIO			299,00-						299,00-
** 151 GRATIFICACIONES			299,00-						299,00-
313F PERSONAS CON DISCAPACIDAD			35.000,00				339,87		35.339,87
313G PERSONAS MAYORES			40.000,00				6.074,30		46.074,30
314C PENSIONES, AYUDAS Y SUBVENCIONES							4.738,16		4.738,16
* 16000 SEGURIDAD SOCIAL			75.000,00				11.152,33		86.152,33
** 160 CUOTAS SOCIALES			75.000,00				11.152,33		86.152,33
311B DIRECCIÓN Y SERVICIOS GENERALES DEL IMAS			45,49-						45,49-
313G PERSONAS MAYORES			6.650,00-						6.650,00-



* 22706 ESTUDIOS Y TRABAJOS TÉCNICOS			6.695,49-							6.695,49-
** 227 TRABAJOS REALIZADOS POR OTRAS EMPRESAS Y PROFE			6.695,49-							6.695,49-
313G PERSONAS MAYORES			3.000,00-							3.000,00-
* 26002 PRESTACIÓN DE SERVICIOS A MAYORES			3.000,00-							3.000,00-
313G PERSONAS MAYORES			300.000,00-							300.000,00-
* 26009 PRESTACION DE OTROS SERVICIOS SOCIALES			300.000,00-							300.000,00-
** 260 CONCIERTOS PARA PRESTACIÓN DE SERVICIOS SOCIAL			303.000,00-							303.000,00-
311B DIRECCIÓN Y SERVICIOS GENERALES DEL IMAS			45,49							45,49
313G PERSONAS MAYORES			9.650,00							9.650,00
* 35000 INTERESES DE DEMORA			9.695,49							9.695,49
** 350 INTERESES DE DEMORA			9.695,49							9.695,49
314C PENSIONES,			2.000.000,00							2.000.000,00



AYUDAS Y SUBVENCIONES										
* 48114 PRESTACIONES ECONOMICAS LEY DE DEPENDENCIA			2.000.000,00							2.000.000,00
314C PENSIONES, AYUDAS Y SUBVENCIONES			1.700.000,00-							1.700.000,00-
* 48115 RENTA BASICA DE INSERCIÓN			1.700.000,00-							1.700.000,00-
** 481 A ENTID.Y ACTIV. EN ÁREA PROTECC.Y PROMOC.SOCI			300.000,00							300.000,00
314C PENSIONES, AYUDAS Y SUBVENCIONES						120.000,00	30.000,00			150.000,00
* 48502 ACTUACIONES DE EMPLEO COLECTIVOS DESFAVORECI						120.000,00	30.000,00			150.000,00
** 485 A ENTID.Y ACTIV. EN ÁREA EMPLEO Y RELAC. LABOR						120.000,00	30.000,00			150.000,00
*** Total						120.000,00	161.271,78			281.271,78



I.M.A.S. - EJERCICIO 2018

LIQUIDACION DEL PRESUPUESTO. PROYECTOS DE INVERSIÓN.

Mes: 1 a 13

EJECUCIÓN DE PROYECTOS DE INVERSIÓN							
PROYECTO	DESCRIPCIÓN	POSIC. PRESUP.	INVERSIÓN TOTAL	INVERSIÓN A 1-ENERO	INVERSIÓN DEL EJERCICIO	COMPROMETIDO EN 2019	COMPROMETIDO EJERC. POSTERIORES
20597	DOTAC.Y EQUI.CENTR.TURISMO SOCIAL IMAS	G/313H/62600	76.172,27	74.174,56	1.997,71		
20597	DOTAC.Y EQUI.CENTR.TURISMO SOCIAL IMAS	G/313H/63600	24.370,36	23.304,35	1.066,01		
31202	OBRAS REF.Y ADEC. EN R.P.M DE MURCIA	G/313G/63200	229.759,38	171.408,91		58.350,47	
31268	OBRAS DE REF.Y ADECUAC EN C.O.J.L AMBIT	G/313F/63100	953.084,28	762.846,69	42.678,09	147.559,50	
32229	OBRAS DE ADECUACIÓN EN CENTR.Ocup CHURRA	G/313F/62100	53.046,57	7.562,50	45.484,07		
32229	OBRAS DE ADECUACIÓN EN CENTR.Ocup CHURRA	G/313F/63100	145.806,72	95.976,46	49.830,26		
32244	ADECUACIÓN EDIFICIOS SERVICIOS GENERALES	G/311B/62100	35.880,21	29.366,24	6.513,97		
32244	ADECUACIÓN EDIFICIOS SERVICIOS GENERALES	G/311B/63100	401.997,57	309.030,93	92.966,64		
32244	ADECUACIÓN EDIFICIOS SERVICIOS GENERALES	G/311B/63600	6.982,01	4.580,16	2.401,85		
32247	OBRAS ADEC.Y.REF.	G/313G/62200	85.507,59	84.606,14	901,45		



	R.P.M.ALHAMA DE MURCIA						
32247	OBRAS ADEC.Y.REF. R.P.M.ALHAMA DE MURCIA	G/313G/63100	75.039,26	26.748,16	48.291,10		
32248	DOT.Y EQUIP.CENTROS OCUPACIONALES IMAS	G/313F/62600	603.562,89	601.676,50	1.886,39		
32248	DOT.Y EQUIP.CENTROS OCUPACIONALES IMAS	G/313F/63600	83.320,79	76.273,63	7.047,16		
32249	DOT.Y EQUIP.SERVICIOS CENTRALES IMAS	G/311B/62200	138.844,60	137.346,66	1.497,94		
32249	DOT.Y EQUIP.SERVICIOS CENTRALES IMAS	G/311B/62400	8.199,29	7.526,05	673,24		
32249	DOT.Y EQUIP.SERVICIOS CENTRALES IMAS	G/311B/62600	396.454,40	383.830,29	12.624,11		
32249	DOT.Y EQUIP.SERVICIOS CENTRALES IMAS	G/311B/62700	74.959,52	60.638,27	14.321,25		
32249	DOT.Y EQUIP.SERVICIOS CENTRALES IMAS	G/311B/62900	37.473,23	36.027,28	1.445,95		
32249	DOT.Y EQUIP.SERVICIOS CENTRALES IMAS	G/311B/63200	13.581,57		13.581,57		
32249	DOT.Y EQUIP.SERVICIOS CENTRALES IMAS	G/311B/63600	5.238,09		5.238,09		
32249	DOT.Y EQUIP.SERVICIOS CENTRALES IMAS	G/311B/63900	4.442,03		4.442,03		
32250	DOTAC.Y EQUIP RESIDENCIA LUIS VALENCIANO	G/313B/62200	35.976,93	34.809,28	1.167,65		
32250	DOTAC.Y EQUIP RESIDENCIA LUIS VALENCIANO	G/313B/63600	56.754,51	27.603,65	29.150,86		
32252	OBRAS REFORMA Y ADEC. EN C.O.	G/313F/63600	19.965,00		19.965,00		



	EL PALMAR						
36030	MEJORA INSTALACI. C.O. JULIO LOPEZ AMBIT	G/313F/62200	47.581,63		47.581,63		
36030	MEJORA INSTALACI. C.O. JULIO LOPEZ AMBIT	G/313F/62400	8.998,15		8.998,15		
36030	MEJORA INSTALACI. C.O. JULIO LOPEZ AMBIT	G/313F/62600	54.099,70		54.099,70		
37439	DOTACION Y EQUIPAMIENTO SERV. GRALES.	G/313G/62600	89.945,51	88.675,31	1.270,20		
37451	OBRAS REFORMA Y ADECUACIÓN C.O.CANTERAS	G/313F/63100	291.965,74	287.742,84	4.222,90		
38810	OBRAS REFORMA ADEC.RESID.LUIS VALENCIANO	G/313B/63100	99.922,26	55.806,17	44.116,09		
39913	ADECUACIÓN RESID.PER.MAY.S.PEDRO PINATAR	G/313G/62100	231.131,39	15.695,72	10.355,19	205.080,48	
39913	ADECUACIÓN RESID.PER.MAY.S.PEDRO PINATAR	G/313G/62200	61.354,15	1.548,80	59.805,35		
39913	ADECUACIÓN RESID.PER.MAY.S.PEDRO PINATAR	G/313G/62600	49.868,34		49.868,34		
39913	ADECUACIÓN RESID.PER.MAY.S.PEDRO PINATAR	G/313G/62900	580,8		580,8		
39913	ADECUACIÓN RESID.PER.MAY.S.PEDRO PINATAR	G/313G/63100	623.997,24	623.272,24	725		
40359	ADEC.RESID.PERS.MAYORES VIRGEN DEL VALLE	G/313G/62100	17.635,90	17.160,90	475		
40359	ADEC.RESID.PERS.MAYORES VIRGEN DEL VALLE	G/313G/62600	12.960,66		12.960,66		
40359	ADEC.RESID.PERS.MAYORES	G/313G/62900	6.917,98		6.917,98		



	VIRGEN DEL VALLE						
41667	DOTAC.Y EQUIP.UDAD. DE VALORACIÓN Y DIAG	G/313N/62600	3.750,41	2.987,49	762,92		
41667	DOTAC.Y EQUIP.UDAD. DE VALORACIÓN Y DIAG	G/313N/63200	23.239,30		23.239,30		
41667	DOTAC.Y EQUIP.UDAD. DE VALORACIÓN Y DIAG	G/313N/63600	938,96		938,96		
42989	EQUIPAM.UDAD.VALORACION Y DIAGNOST.LORCA	G/313N/62501	170,54		170,54		
42989	EQUIPAM.UDAD.VALORACION Y DIAGNOST.LORCA	G/313N/62600	1.279,05		1.279,05		
42995	OBRAS DE REFORMA C.Ocupac. .LOS OLIVOS	G/313F/62100	1.143,45		1.143,45		
43141	EQUIP. UNIDAD VALOR. Y DIAGN.CARTAGENA	G/313N/62600	16.955,37	9.730,76	7.224,61		
43141	EQUIP. UNIDAD VALOR. Y DIAGN.CARTAGENA	G/313N/62700	3.863,32	1.564,53	2.298,79		
43141	EQUIP. UNIDAD VALOR. Y DIAGN.CARTAGENA	G/313N/62900	367,24		367,24		
43141	EQUIP. UNIDAD VALOR. Y DIAGN.CARTAGENA	G/313N/63200	4.077,70		4.077,70		
43141	EQUIP. UNIDAD VALOR. Y DIAGN.CARTAGENA	G/313N/64500	4.213,22		4.213,22		
43142	EQUIPAM.CTRO OCUPACIONAL DE LOS OLIVOS	G/313F/62400	1.449,02	1.149,50	299,52		
43142	EQUIPAM.CTRO OCUPACIONAL DE LOS OLIVOS	G/313F/62600	58.278,34	15.214,11	43.064,23		
43142	EQUIPAM.CTRO OCUPACIONAL DE	G/313F/62900	500		500		



	LOS OLIVOS						
43142	EQUIPAM.CTRO OCUPACIONAL DE LOS OLIVOS	G/313F/63200	38.236,00		38.236,00		
43142	EQUIPAM.CTRO OCUPACIONAL DE LOS OLIVOS	G/313F/63600	25.858,31	13.056,51	12.801,80		
43145	EQUIPAMIENTO C.P.D. JULIO LOPEZ AMBIT	G/313F/63200	7.782,57		7.782,57		
43145	EQUIPAMIENTO C.P.D. JULIO LOPEZ AMBIT	G/313F/63600	61.418,22	50.367,07	11.051,15		
43146	EQUIPAMIENTO CENTRO PERS. DISCAP. CHURRA	G/313F/63400	10.157,82	10.035,92	121,9		
43146	EQUIPAMIENTO CENTRO PERS. DISCAP. CHURRA	G/313F/63600	44.605,86	27.558,86	17.047,00		
43146	EQUIPAMIENTO CENTRO PERS. DISCAP. CHURRA	G/313F/63900	1.556,14	1.348,31	207,83		
43160	EQUIPAMIENTO C.OCUPACIONAL LA UNION	G/313F/62200	2.837,45		2.837,45		
43163	EQUIPAMIENTO H.P.M. ALCANTARILLA	G/313G/62100	22.174,46		22.174,46		
43163	EQUIPAMIENTO H.P.M. ALCANTARILLA	G/313G/62600	12.320,80	10.891,49	1.429,31		
43163	EQUIPAMIENTO H.P.M. ALCANTARILLA	G/313G/63200	2.417,66		2.417,66		
43164	EQUIPAMIENTO HPM ARCHENA	G/313G/62600	13.199,60	11.505,60	1.694,00		
43169	EQUIPAMIENTO HPM CARAVACA	G/313G/63600	3.013,19	2.220,35	792,84		
43170	EQUIPAMIENTO HPM JUMILLA	G/313G/62600	18.872,20	17.929,61	942,59		
43566	EQUIPAMIENTO HPM SAN JAVIER	G/313G/62100	1.735,14		1.735,14		



43566	EQUPAMIENTO HPM SAN JAVIER	G/313G/62600	26.301,40	26.140,23	161,17		
43567	EQUPAMIENTO HPM YECLA	G/313G/62100	12.000,98		12.000,98		
43568	EQUIPAMIENTO R.P.M.SAN BASILIO DE MURCIA	G/313G/62600	43.985,59	32.992,19	10.993,40		
43574	EQUIPAMIENTO C.D. LA UNION	G/313G/62600	26.423,58	24.679,43	1.744,15		
43574	EQUIPAMIENTO C.D. LA UNION	G/313G/62900	1.769,10	789	980,1		
43577	EQUIPAMIENTO CD MOLINA DE SEGURA	G/313G/62600	17.523,87	16.948,13	575,74		
43578	OBRAS DE ADECUACION RPM OBISPO J.AZAGRA	G/313G/62100	9.680,00		9.680,00		
43579	EQUIP.R.P.M. DOMINGO SASTRE DE LORCA	G/313G/62600	90.239,82	40.435,74	49.804,08		
43580	DOT. Y EQUIP. RPM V. DEL ROSARIO ALHAMA	G/313G/62400	17.218,80	8.924,80	8.294,00		
43580	DOT. Y EQUIP. RPM V. DEL ROSARIO ALHAMA	G/313G/62600	36.888,43	21.535,34	15.353,09		
43581	DOT. Y EQUIP. RPM OBISPO JAVIER AZAGRA	G/313G/62400	34.919,55	22.319,55	12.600,00		
43581	DOT. Y EQUIP. RPM OBISPO JAVIER AZAGRA	G/313G/62600	76.551,61	38.857,69	37.693,92		
43586	OBRAS ADECUACION.CTRO.OCUPAC.LA UNION	G/313F/63100	79.805,90	55.167,35	24.638,55		
43588	EQUIPAMIENTO HPM MURCIA I	G/313G/62600	23.564,74	20.297,74	3.267,00		
43589	EQUIPAMIENTO HPM MURCIA II	G/313G/62600	22.906,21	19.838,55	3.067,66		
44649	EQUIPAMIENTO CENTRO OCUPACIONAL CANTERAS	G/313F/62600	15.149,41	741,73	14.407,68		



44649	EQUIPAMIENTO CENTRO OCUPACIONAL CANTERAS	G/313F/63200	25.280,84		25.280,84		
44649	EQUIPAMIENTO CENTRO OCUPACIONAL CANTERAS	G/313F/63600	46.169,02	19.153,61	27.015,41		
44993	OBRAS REFORM.Y ADECUAC. C.D. CARTAG. III	G/313G/63100	53.759,71	4.125,51	35.266,33	14.367,87	
45000	EQUIP.C.VALORACIÓN Y TRAMIT.DEPENDENCIA	G/313O/62600	14.810,92	14.637,10	173,82		
45023	GESTIÓN SAAD. APLICACIONES INFORMÁTICAS	G/313O/64500	185.979,86		185.979,86		
45027	ADEC.OFIC.ATENC.CIUD.EVO CARTAGENA	G/313N/63100	40.685,62		40.685,62		
45186	PGMA INFORMÁTICO REGISTRO TARJETAS DE ES	G/313N/64500	24.541,16	20.669,22	3.871,94		
46198	OBRAS DE MEJORA C.O. EL PALMAR	G/313F/62100	1.143,45		1.143,45		
46684	OBRAS DE AMPLIACION CSPM CARAVACA	G/313G/62100	2.817,97		2.817,97		

6.23.1.2. PRESUPUESTO DE INGRESOS

I.M.A.S. - EJERCICIO 2018
LIQUIDACION DEL PRESUPUESTO DE INGRESOS
Proceso de Gestión de Ingreso Público



A.2) Anulación de Derechos Presupuestarios

Mes: 1 a 13

Clasificación Económica	Anul.liquidaciones	Aplazam. y Fraccion	Devolución ingreso	Total Dchos.Anula.
30100 T010.-TASA GENERAL DE ADMINISTRACIÓN			18,59	18,59
* 301 TASAS GENERALES DE LA COMUNIDAD AUTÓNOMA			18,59	18,59
30216 T172-TASA RECONOCIM.O REVISION GRADO DEP			597,65	597,65
30217 T173-TASA RECONOCIM.O REVISION GRADO DIS			724,56	724,56
* 302 TASAS S/CONVOCATORIAS,PRUEBAS SELECTIV.,EX			1.322,21	1.322,21
31200 PRESTACIONES SOCIALES A PERSONAS MAYORES	7.719,17			7.719,17
31201 PRESTACIONES SOCIALES A PERSONAS CON DIS	5.803,13			5.803,13
31202 PRESTACIONES SOCIALES A JÓVENES	47.241,89			47.241,89
* 312 PRESTACIONES SOCIALES	60.764,19			60.764,19
38000 DE EJERCICIOS CERRADOS	10.018,00		781,96	10.799,96
* 380 DE EJERCICIOS CERRADOS	10.018,00		781,96	10.799,96
38100 PAGOS INDEBIDOS	1.734,89			1.734,89
* 381 DEL PRESUPUESTO CORRIENTE	1.734,89			1.734,89
38206 REINTEGROS DEL FONDO SOCIAL EUROPEO	675,54			675,54
38269 REINTEGROS AYUDAS DE DEPENDENCIA	39.550,96		2.435,61	41.986,57
* 382 DE SUBVENCIONES COFINANCIADAS	40.226,50		2.435,61	42.662,11
39101 INTERESES DE DEMORA	4.521,39			4.521,39
* 391 RECARGOS, MULTAS Y COSTAS	4.521,39			4.521,39
42000 PARA GASTOS GENERALES DE FUNCIONAMIENTO			15.781.707,80	15.781.707,80
42014 AYUDAS ECONÓMICAS VÍCTIMAS VIOLENCIA DE	123.632,00			123.632,00



* 420 DE LA CONSEJERÍA A LA QUE ESTÁ ADSCRITO	123.632,00		15.781.707,80	15.905.339,80
55099 OTRAS CONCESIONES	1.157,03			1.157,03
* 550 DE CONCESIONES ADMINISTRATIVAS	1.157,03			1.157,03
72000 PARA OPERACIONES DE CAPITAL			85.683,92	85.683,92
* 720 DE LA CONSEJERÍA A LA QUE ESTÁ ADSCRITO			85.683,92	85.683,92
** TOTAL INFORME	242.054,00		15.871.950,09	16.114.004,09

I.M.A.S. - EJERCICIO 2018

LIQUIDACION DEL PRESUPUESTO DE INGRESOS

Proceso de Gestión de Ingreso Público

B) Recaudación Neta

Mes: 1 a 13

Clasificación Económica	Recaudación Total	Devoluciones Ingreso	Recaudación Neta
30100 T010.-TASA GENERAL DE ADMINISTRACIÓN	834,66	18,59	816,07
* 301 TASAS GENERALES DE LA COMUNIDAD AUTÓNOMA	834,66	18,59	816,07
30216 T172-TASA RECONOCIM.O REVISION GRADO DEPENDENCIA	215.754,06	597,65	215.156,41
30217 T173-TASA RECONOCIM.O REVISION GRADO DISCAPACIDAD	160.213,81	724,56	159.489,25



* 302 TASAS S/CONVOCATORIAS,PRUEBAS SELECTIV.,EXPED.TÍTU	375.967,87	1.322,21	374.645,66
31000 REALIZACIÓN DE FOTOCOPIAS EN CENTROS GESTORES	6,71		6,71
* 310 REALIZACIÓN DE FOTOCOPIAS EN CENTROS GESTORES	6,71		6,71
31200 PRESTACIONES SOCIALES A PERSONAS MAYORES	1.958.731,80		1.958.731,80
31201 PRESTACIONES SOCIALES A PERSONAS CON DISCAPACIDAD	1.698.954,90		1.698.954,90
31202 PRESTACIONES SOCIALES A JÓVENES	31.619,13		31.619,13
* 312 PRESTACIONES SOCIALES	3.689.305,83		3.689.305,83
38000 DE EJERCICIOS CERRADOS	35.570,66	781,96	34.788,70
* 380 DE EJERCICIOS CERRADOS	35.570,66	781,96	34.788,70
38100 PAGOS INDEBIDOS	53.216,48		53.216,48
38101 SEGURIDAD SOCIAL (I.T.)	1.600.827,29		1.600.827,29
38103 POR ANUNCIOS A CARGO DE PARTICULARES	1.923,90		1.923,90
38107 REGULARIZACIÓN NÓMINA I.T	111.257,43		111.257,43
* 381 DEL PRESUPUESTO CORRIENTE	1.767.225,10		1.767.225,10
38205 REINTEGROS DE SUBVENCIONES DEL F.A.S.	2.547,62		2.547,62
38206 REINTEGROS DEL FONDO SOCIAL EUROPEO	15.946,91		15.946,91
38269 REINTEGROS AYUDAS DE DEPENDENCIA	214.733,07	2.435,61	212.297,46
* 382 DE SUBVENCIONES COFINANCIADAS	233.227,60	2.435,61	230.791,99
39100 RECARGO DE APREMIO POR DEUDAS TRIBUTARIAS	49.184,41		49.184,41
39101 INTERESES DE DEMORA	15.629,55		15.629,55
* 391 RECARGOS, MULTAS Y COSTAS	64.813,96		64.813,96
39902 INDEMNIZACIÓN POR DAÑOS EN BIENES PROPIOS	14.489,57		14.489,57
39911 USUARIOS CENTROS CONCERTADOS IMAS	7.432,72		7.432,72
39999 OTROS INGRESOS DIVERSOS	0,18		0,18



* 399 INGRESOS DIVERSOS	21.922,47		21.922,47
40317 PENSIONES F.A.S.	99.279,95		99.279,95
40318 GESTIÓN DE PENSIONES NO CONTRIBUTIVAS	4.156,00		4.156,00
* 403 SUBVENC.FINALISTAS ACTUAC.ÁREA PROTEC.Y PROM.SOCIA	103.435,95		103.435,95
42000 PARA GASTOS GENERALES DE FUNCIONAMIENTO	225.538.015,78	15.781.707,80	209.756.307,98
42002 ACTUACIONES COFINANCIADAS POR EL F.S.E.	1.568.000,00		1.568.000,00
42007 PERSONAS EN SITUACION DE DEPENDENCIA	12.787.361,50		12.787.361,50
42013 ACTUACIONES COFINANCIADAS FSE-POEJ	938.900,00		938.900,00
* 420 DE LA CONSEJERÍA A LA QUE ESTÁ ADSCRITO	240.832.277,28	15.781.707,80	225.050.569,48
52000 INTERESES DE CUENTAS BANCARIAS	86,02		86,02
* 520 INTERESES DE CUENTAS BANCARIAS	86,02		86,02
55000 CESIÓN DE SERVICIOS DE CAFETERÍAS	1.487,61		1.487,61
* 550 DE CONCESIONES ADMINISTRATIVAS	1.487,61		1.487,61
72000 PARA OPERACIONES DE CAPITAL	523.449,00	85.683,92	437.765,08
* 720 DE LA CONSEJERÍA A LA QUE ESTÁ ADSCRITO	523.449,00	85.683,92	437.765,08
** TOTAL INFORME	247.649.610,72	15.871.950,09	231.777.660,63

I.M.A.S. - EJERCICIO 2018
Devoluciones de Ingreso
Mes: 1 a 13

Clasificación Económica	Ptes.pago 1 enero	Modific. S.I. y Anul	Reconocidas en ejerc	Total Devol. Rdas	Prescripciones	Pagadas en ejerc.	Ptes.pago 31 Dic
30100 T010.-TASA GENERAL DE ADMINIST			18,59	18,59		18,59	



30101 T020.-TASA GRAL.POR PRESTAC.SE							
* 301 TASAS GENERALES DE LA COMUNIDAD			18,59	18,59		18,59	
30216 T172-TASA RECONOCIM.O REVISION			597,65	597,65		597,65	
30217 T173-TASA RECONOCIM.O REVISION			724,56	724,56		724,56	
* 302 TASAS S/CONVOCATORIAS,PRUEBAS SE			1.322,21	1.322,21		1.322,21	
31200 PRESTACIONES SOCIALES A PERSON							
31201 PRESTACIONES SOCIALES A PERSON							
31202 PRESTACIONES SOCIALES A JÓVENE							
31203 PRESTACIONES SOCIALES INST.SOC							
* 312 PRESTACIONES SOCIALES							
38000 DE EJERCICIOS CERRADOS			781,96	781,96		781,96	
* 380 DE EJERCICIOS CERRADOS			781,96	781,96		781,96	
38100 PAGOS INDEBIDOS							
38103 POR ANUNCIOS A CARGO DE PARTIC							
* 381 DEL PRESUPUESTO CORRIENTE							
38205 REINTEGROS DE SUBVENCIONES DEL							
38269 REINTEGROS AYUDAS DE DEPENDENC			2.435,61	2.435,61		2.435,61	
* 382 DE SUBVENCIONES COFINANCIADAS			2.435,61	2.435,61		2.435,61	
39101 INTERESES DE DEMORA							
* 391 RECARGOS, MULTAS Y COSTAS							
39911 USUARIOS CENTROS CONCERTADOS I			46,83	46,83			46,83
39999 OTROS INGRESOS DIVERSOS							
* 399 INGRESOS DIVERSOS			46,83	46,83			46,83
40325 FONDO ESPECIAL DEL ESTADO.ATEN							



* 403 SUBVENC.FINALISTAS ACTUAC.ÁREA P							
42000 PARA GASTOS GENERALES DE FUNCIONAMIENTO			15.781.707,80	15.781.707,80		15.781.707,80	
42008 PLAN DE DESARROLLO GITANO							
42009 P.A.I. PERSONAS DISCAPACITADAS							
* 420 DE LA CONSEJERÍA A LA QUE ESTÁ ATRIBUIDA			15.781.707,80	15.781.707,80		15.781.707,80	
52000 INTERESES DE CUENTAS BANCARIAS							
* 520 INTERESES DE CUENTAS BANCARIAS							
55099 OTRAS CONCESIONES							
* 550 DE CONCESIONES ADMINISTRATIVAS							
72000 PARA OPERACIONES DE CAPITAL			85.683,92	85.683,92		85.683,92	
* 720 DE LA CONSEJERÍA A LA QUE ESTÁ ATRIBUIDA			85.683,92	85.683,92		85.683,92	
** TOTAL INFORME			15.871.996,92	15.871.996,92		15.871.950,09	46,83

DESGLOSE DE DEUDORES PRESUPUESTARIOS

A) DEUDORES POR OPERACIONES DE GESTIÓN	25.750.858,67
B) DEUDORES POR OTRAS CUENTAS A COBRAR	
C) INVERSIONES FINANCIERAS CON ENTIDADES DEL GRUPO, MULTIGRUPO Y ASOCIADAS	
D) OTRAS INVERSIONES FINANCIERAS	



TOTAL	25.750.858,67
DESGLOSE DE DERECHOS CANCELADOS POR CRÉDITOS INCOBRABLES	
A) PÉRDIDAS DE CRÉDITOS INCOBRABLES CON OTRAS ENTIDADES	182.956,13
C) PÉRDIDAS DE CRÉDITOS INCOBRABLES CON ENTIDADES DEL GRUPO, MULTIGRUPO Y ASOCIADAS	
D) OTRAS INVERSIONES FINANCIERAS	
TOTAL	182.956,13

DESGLOSE DE DEUDORES PRESUPUESTARIOS	
A) DEUDORES POR OPERACIONES DE GESTIÓN	25.750.858,67
B) DEUDORES POR OTRAS CUENTAS A COBRAR	
C) INVERSIONES FINANCIERAS CON ENTIDADES DEL GRUPO, MULTIGRUPO Y ASOCIADAS	
D) OTRAS INVERSIONES FINANCIERAS	
TOTAL	25.750.858,67



DESGLOSE DEL DETERIORO DE VALOR DE CRÉDITOS PRESUPUESTARIOS

DESCRIPCIÓN	IMPORTE	TOTAL A PROVISIONAR
(A) DETERIORO DE VALOR DE CRÉDITOS. OP.DE GESTIÓN. (1) DERCH.PDTS.COBRO.31.12 CAP.1,2,3,5	5.781.524,26	
(A) DETERIORO DE VALOR DE CRÉDITOS. OP.DE GESTIÓN. (2) DEUDAS SUSPENDIDAS CON GARANTÍA		
(A) DETERIORO DE VALOR DE CRÉDITOS. OP.DE GESTIÓN. (1) - (2)	5.781.524,26	3.932.976,28
(B) DETERIORO POR OTRAS CUENTAS A COBRAR. DERCH.PDTS.COBRO.31.12 CAP.9		
(C) DETERIORO DE INVERSIONES FINANCIERAS.ENTIDADES DEL GRUPO,MULTIGRUPO Y ASOCIADAS.(1) DERCH.PDTS.COBRO.31.12 CAP.6,8 NIF CIMCA		
(C) DETERIORO DE INVERSIONES FINANCIERAS. ENTIDADES DEL GRUPO,MULTIGRUPO Y ASOCIADAS.(2) DEUDAS SUSPENDIDAS CON GARANTÍA		
(C) DETERIORO DE INVERSIONES FINANCIERAS. ENTIDADES DEL GRUPO,MULTIGRUPO Y ASOCIADAS.(1) - (2)		
(D) DETERIORO POR OTRAS INVERSIONES FINANCIERAS. (1) DERCH.PDTS.COBRO.31.12 RESTO CAP.6,8		
(D) DETERIORO POR OTRAS INVERSIONES FINANCIERAS. (2) DEUDAS SUSPENDIDAS CON GARANTÍA		



(D) DETERIORO POR OTRAS INVERSIONES FINANCIERAS. (1) - (2)		
SUBTOTAL INFORME	5.781.524,26	
CAPITULO IV. COLUMNA DERECHOS PENDIENTES DE COBRO A 31.12.		
CAPITULO VII. COLUMNA DERECHOS PENDIENTES DE COBRO A 31.12.		
TOTAL CUENTA 43100000	5.781.524,26	

6.23.2 PRESUPUESTOS CERRADOS

6.23.2.1. PRESUPUESTO DE GASTOS

OBLIGACIONES DE EJERCICIOS CERRADOS (Por ejercicios)						
EJERCICIO	OBLIGACIONES PENDIENTES A 1 DE ENERO	MODIF. SALDO INICIAL Y ANULACIONES	TOTAL OBLIGACIONES	PRESCRIPC.	PAGOS REALIZADOS	OBLIGACIONES PENDIENTES A 31 DE DICIEMBRE
2012	41.280,57		41.280,57			41.280,57



2017	8.639.741,27	6.926,38	8.632.814,89		8.632.814,89	
TOTAL	8.681.021,84	6.926,38	8.674.095,46		8.632.814,89	41.280,57

OBLIGACIONES DE EJERCICIOS CERRADOS (Por capítulos)

EJERCICIO	OBLIGACIONES PENDIENTES A 1 DE ENERO	OBLIGACIONES PENDIENTES A 1 DE ENERO	MODIF. SALDO INICIAL Y ANULACIONES	TOTAL OBLIGACIONES	PRESCRIPC.	PAGOS REALIZADOS	OBLIGACIONES PENDIENTES A 31 DE DICIEMBRE
2012		41.280,57		41.280,57			41.280,57
	2.GASTOS CORRIENTES EN BIENES Y SERVICIOS	41.280,57		41.280,57			41.280,57
2017		8.639.741,27	6.926,38	8.632.814,89		8.632.814,89	
	2.GASTOS CORRIENTES EN BIENES Y SERVICIOS	7.506.854,13	6.926,38	7.499.927,75		7.499.927,75	
	4.TRANSFERENCIAS CORRIENTES	451.573,69		451.573,69		451.573,69	
	6.INVERSIONES REALES	681.313,45		681.313,45		681.313,45	
TOTAL		8.681.021,84	6.926,38	8.674.095,46		8.632.814,89	41.280,57

OBLIGACIONES DE EJERCICIOS CERRADOS (Por capítulos)



EJERCICIO	OBLIGACIONES PENDIENTES A 1 DE ENERO	OBLIGACIONES PENDIENTES A 1 DE ENERO	MODIF. SALDO INICIAL Y ANULACIONES	TOTAL OBLIGACIONES	PRESCRIPC.	PAGOS REALIZADOS	OBLIGACIONES PENDIENTES A 31 DE DICIEMBRE
	2.GASTOS CORRIENTES EN BIENES Y SERVICIOS	41.280,57		41.280,57			41.280,57
	2.GASTOS CORRIENTES EN BIENES Y SERVICIOS	7.506.854,13	6.926,38	7.499.927,75		7.499.927,75	
	4.TRANSFERENCIAS CORRIENTES	451.573,69		451.573,69		451.573,69	
	6.INVERSIONES REALES	681.313,45		681.313,45		681.313,45	
TOTAL		8.681.021,84	6.926,38	8.674.095,46		8.632.814,89	41.280,57

IMAS-EJERCICIO 2018

Obligaciones de Presupuestos Cerrados

Resumen por Económico

MES 01 a 12

OBLIGACIONES DE EJERCICIOS CERRADOS (Desglose económico)								
Presupuesto	Obl.Pte. 1 de Enero	Rec.Saldo Entrante	Rectific.integración OAAA	Mod.Saldo Inicial y Anulaciones	Total Obligaciones	Prescripciones	Pagos Realizados	Oblig.Pend.31 Dic.



2012	3.474,24				3.474,24			3.474,24
22709 OTROS	3.474,24	0,00	0,00	0,00	3.474,24	0,00	0,00	3.474,24
2012	7.037,18				7.037,18			7.037,18
22700 LIMPIEZA Y ASEO	7.037,18	0,00	0,00	0,00	7.037,18	0,00	0,00	7.037,18
227 TRABAJOS REALIZADOS POR OTRAS EMPRESAS Y PROFE	10.511,42	0,00	0,00	0,00	10.511,42	0,00	0,00	10.511,42
2012	5.026,25				5.026,25			5.026,25
22109 OTROS SUMINISTROS	5.026,25	0,00	0,00	0,00	5.026,25	0,00	0,00	5.026,25
2012	4.548,35				4.548,35			4.548,35
22106 PRODUCTOS FARMACÉUTICOS Y MATERIAL SANITARIO	4.548,35	0,00	0,00	0,00	4.548,35	0,00	0,00	4.548,35
221 SUMINISTROS	9.574,60	0,00	0,00	0,00	9.574,60	0,00	0,00	9.574,60
2012	7.244,08				7.244,08			7.244,08
22000 ORDINARIO NO INVENTARIABLE	7.244,08	0,00	0,00	0,00	7.244,08	0,00	0,00	7.244,08
220 MATERIAL DE OFICINA	7.244,08	0,00	0,00	0,00	7.244,08	0,00	0,00	7.244,08
22 MATERIAL, SUMINISTROS Y OTROS	27.330,10	0,00	0,00	0,00	27.330,10	0,00	0,00	27.330,10
2012	11.440,81				11.440,81			11.440,81
21500 MOBILIARIO Y ENSERES	11.440,81	0,00	0,00	0,00	11.440,81	0,00	0,00	11.440,81
215 MOBILIARIO Y ENSERES	11.440,81	0,00	0,00	0,00	11.440,81	0,00	0,00	11.440,81
2012	2.509,66				2.509,66			2.509,66
21200 EDIFICIOS	2.509,66	0,00	0,00	0,00	2.509,66	0,00	0,00	2.509,66
212 EDIFICIOS Y OTRAS CONSTRUCCIONES	2.509,66	0,00	0,00	0,00	2.509,66	0,00	0,00	2.509,66
21 REPARACIONES, MANTENIMIENTO Y CONSERVACIÓN	13.950,47	0,00	0,00	0,00	13.950,47	0,00	0,00	13.950,47
2017	183.118,45	6.926,38		6.926,38	176.192,07		176.192,07	



26009 PRESTACION DE OTROS SERVICIOS SOCIALES	183.118,45	6.926,38	0,00	6.926,38	176.192,07	0,00	176.192,07	0,00
2017	100.334,32				100.334,32		100.334,32	
26008 PROYECTO VIVIENDAS TUTELADAS	100.334,32	0,00	0,00	0,00	100.334,32	0,00	100.334,32	0,00
2017	285.014,53				285.014,53		285.014,53	
26007 PRESTACIÓN SERVICIOS A ENFERMOS MENTALES CRÓ	285.014,53	0,00	0,00	0,00	285.014,53	0,00	285.014,53	0,00
2017	3.099.889,83				3.099.889,83		3.099.889,83	
26006 PRESTACIÓN DE SERVICIOS DE ESTANCIAS DIURNAS	3.099.889,83	0,00	0,00	0,00	3.099.889,83	0,00	3.099.889,83	0,00
2017	747,90				747,90		747,90	
26003 PRESTACIÓN DE SERVICIOS A OTROS COLECTIVOS	747,90	0,00	0,00	0,00	747,90	0,00	747,90	0,00
2017	1.176.502,18				1.176.502,18		1.176.502,18	
26002 PRESTACIÓN DE SERVICIOS A MAYORES	1.176.502,18	0,00	0,00	0,00	1.176.502,18	0,00	1.176.502,18	0,00
2017	839.752,49				839.752,49		839.752,49	
26001 PRESTACIÓN DE SERVICIOS A PERSONAS DISCAPACI	839.752,49	0,00	0,00	0,00	839.752,49	0,00	839.752,49	0,00
260 CONCIERTOS PARA PRESTACIÓN DE SERVICIOS SOCIAL	5.685.359,70	6.926,38	0,00	6.926,38	5.678.433,32	0,00	5.678.433,32	0,00
26 CONCIERTOS PARA PRESTACIÓN DE SERVICIOS SOCIALE	5.685.359,70	6.926,38	0,00	6.926,38	5.678.433,32	0,00	5.678.433,32	0,00
2017	1.285,26				1.285,26		1.285,26	
23102 DEL PERSONAL	1.285,26	0,00	0,00	0,00	1.285,26	0,00	1.285,26	0,00
231 LOCOMOCIÓN	1.285,26	0,00	0,00	0,00	1.285,26	0,00	1.285,26	0,00
2017	113,12				113,12		113,12	



23002 DEL PERSONAL	113,12	0,00	0,00	0,00	113,12	0,00	113,12	0,00
230 DIETAS	113,12	0,00	0,00	0,00	113,12	0,00	113,12	0,00
23 INDEMNIZACIONES POR RAZÓN DEL SERVICIO	1.398,38	0,00	0,00	0,00	1.398,38	0,00	1.398,38	0,00
2017	76.976,75				76.976,75		76.976,75	
22709 OTROS	76.976,75	0,00	0,00	0,00	76.976,75	0,00	76.976,75	0,00
227 TRABAJOS REALIZADOS POR OTRAS EMPRESAS Y PROFE	76.976,75	0,00	0,00	0,00	76.976,75	0,00	76.976,75	0,00
22 MATERIAL, SUMINISTROS Y OTROS	76.976,75	0,00	0,00	0,00	76.976,75	0,00	76.976,75	0,00
2017	10.444,19				10.444,19		10.444,19	
20200 ARRENDAMIENTOS DE EDIFICIOS	10.444,19	0,00	0,00	0,00	10.444,19	0,00	10.444,19	0,00
202 ARRENDAMIENTOS DE EDIFICIOS Y OTRAS CONSTRUCCI	10.444,19	0,00	0,00	0,00	10.444,19	0,00	10.444,19	0,00
20 ARRENDAMIENTOS Y CÁNONES	10.444,19	0,00	0,00	0,00	10.444,19	0,00	10.444,19	0,00
2017	48.642,00				48.642,00		48.642,00	
22707 ESTUDIOS Y TRAB.TECN. INFORMATIC.YPROCESO DE	48.642,00	0,00	0,00	0,00	48.642,00	0,00	48.642,00	0,00
2017	11.524,49				11.524,49		11.524,49	
22706 ESTUDIOS Y TRABAJOS TÉCNICOS	11.524,49	0,00	0,00	0,00	11.524,49	0,00	11.524,49	0,00
2017	50.853,35				50.853,35		50.853,35	
22701 SEGURIDAD	50.853,35	0,00	0,00	0,00	50.853,35	0,00	50.853,35	0,00
2017	442.888,68				442.888,68		442.888,68	
22700 LIMPIEZA Y ASEO	442.888,68	0,00	0,00	0,00	442.888,68	0,00	442.888,68	0,00
227 TRABAJOS REALIZADOS POR OTRAS EMPRESAS Y PROFE	553.908,52	0,00	0,00	0,00	553.908,52	0,00	553.908,52	0,00
22 MATERIAL, SUMINISTROS Y	553.908,52	0,00	0,00	0,00	553.908,52	0,00	553.908,52	0,00



OTROS									
2017	5.445,00				5.445,00		5.445,00		
20201 ARRENDAMIENTOS DE OTRAS CONSTRUCCIONES	5.445,00	0,00	0,00	0,00	5.445,00	0,00	5.445,00	0,00	
202 ARRENDAMIENTOS DE EDIFICIOS Y OTRAS CONSTRUCCIONES	5.445,00	0,00	0,00	0,00	5.445,00	0,00	5.445,00	0,00	
20 ARRENDAMIENTOS Y CÁNONES	5.445,00	0,00	0,00	0,00	5.445,00	0,00	5.445,00	0,00	
2017	31.562,84				31.562,84		31.562,84		
22609 OTROS GASTOS DIVERSOS	31.562,84	0,00	0,00	0,00	31.562,84	0,00	31.562,84	0,00	
2017	31.118,91				31.118,91		31.118,91		
22606 REUNIONES, CONFERENCIAS Y CURSOS	31.118,91	0,00	0,00	0,00	31.118,91	0,00	31.118,91	0,00	
2017	5.021,50				5.021,50		5.021,50		
22602 PUBLICIDAD Y PROPAGANDA	5.021,50	0,00	0,00	0,00	5.021,50	0,00	5.021,50	0,00	
2017	75,00				75,00		75,00		
22601 ATENCIONES PROTOCOLARIAS Y REPRESENTATIVAS	75,00	0,00	0,00	0,00	75,00	0,00	75,00	0,00	
226 GASTOS DIVERSOS	67.778,25	0,00	0,00	0,00	67.778,25	0,00	67.778,25	0,00	
22 MATERIAL, SUMINISTROS Y OTROS	67.778,25	0,00	0,00	0,00	67.778,25	0,00	67.778,25	0,00	
2017	16.134,57				16.134,57		16.134,57		
21302 UTILLAJE	16.134,57	0,00	0,00	0,00	16.134,57	0,00	16.134,57	0,00	
2017	99.625,57				99.625,57		99.625,57		
21301 INSTALACIONES	99.625,57	0,00	0,00	0,00	99.625,57	0,00	99.625,57	0,00	
213 MAQUINARIA, INSTALACIONES Y UTILLAJE	115.760,14	0,00	0,00	0,00	115.760,14	0,00	115.760,14	0,00	
2017	3.772,69				3.772,69		3.772,69		
21500 MOBILIARIO Y ENSERES	3.772,69	0,00	0,00	0,00	3.772,69	0,00	3.772,69	0,00	



215 MOBILIARIO Y ENSERES	3.772,69	0,00	0,00	0,00	3.772,69	0,00	3.772,69	0,00
2017	1.510,08				1.510,08		1.510,08	
21600 EQUIPOS PARA PROCESOS DE INFORMACIÓN	1.510,08	0,00	0,00	0,00	1.510,08	0,00	1.510,08	0,00
216 EQUIPOS PARA PROCESOS DE INFORMACIÓN	1.510,08	0,00	0,00	0,00	1.510,08	0,00	1.510,08	0,00
2017	7.800,70				7.800,70		7.800,70	
21300 MAQUINARIA	7.800,70	0,00	0,00	0,00	7.800,70	0,00	7.800,70	0,00
213 MAQUINARIA, INSTALACIONES Y UTILLAJE	7.800,70	0,00	0,00	0,00	7.800,70	0,00	7.800,70	0,00
21 REPARACIONES, MANTENIMIENTO Y CONSERVACIÓN	128.843,61	0,00	0,00	0,00	128.843,61	0,00	128.843,61	0,00
2017	24.907,56				24.907,56		24.907,56	
22000 ORDINARIO NO INVENTARIABLE	24.907,56	0,00	0,00	0,00	24.907,56	0,00	24.907,56	0,00
2017	8.783,56				8.783,56		8.783,56	
22001 PRENSA, REVISTAS, LIBROS Y OTRAS PUBLICACION	8.783,56	0,00	0,00	0,00	8.783,56	0,00	8.783,56	0,00
2017	3.596,30				3.596,30		3.596,30	
22002 MATERIAL INFORMÁTICO NO INVENTARIABLE	3.596,30	0,00	0,00	0,00	3.596,30	0,00	3.596,30	0,00
220 MATERIAL DE OFICINA	37.287,42	0,00	0,00	0,00	37.287,42	0,00	37.287,42	0,00
2017	64.739,65				64.739,65		64.739,65	
22100 ENERGÍA ELÉCTRICA	64.739,65	0,00	0,00	0,00	64.739,65	0,00	64.739,65	0,00
2017	19.512,75				19.512,75		19.512,75	
22101 AGUA	19.512,75	0,00	0,00	0,00	19.512,75	0,00	19.512,75	0,00
2017	45.915,97				45.915,97		45.915,97	
22102 GAS	45.915,97	0,00	0,00	0,00	45.915,97	0,00	45.915,97	0,00
2017	9.110,25				9.110,25		9.110,25	



22104 VESTUARIO	9.110,25	0,00	0,00	0,00	9.110,25	0,00	9.110,25	0,00
2017	363.658,53				363.658,53		363.658,53	
22105 PRODUCTOS ALIMENTICIOS	363.658,53	0,00	0,00	0,00	363.658,53	0,00	363.658,53	0,00
221 SUMINISTROS	502.937,15	0,00	0,00	0,00	502.937,15	0,00	502.937,15	0,00
22 MATERIAL, SUMINISTROS Y OTROS	540.224,57	0,00	0,00	0,00	540.224,57	0,00	540.224,57	0,00
2017	8.368,61				8.368,61		8.368,61	
21200 EDIFICIOS	8.368,61	0,00	0,00	0,00	8.368,61	0,00	8.368,61	0,00
212 EDIFICIOS Y OTRAS CONSTRUCCIONES	8.368,61	0,00	0,00	0,00	8.368,61	0,00	8.368,61	0,00
21 REPARACIONES, MANTENIMIENTO Y CONSERVACIÓN	8.368,61	0,00	0,00	0,00	8.368,61	0,00	8.368,61	0,00
2017	8.520,74				8.520,74		8.520,74	
22106 PRODUCTOS FARMACÉUTICOS Y MATERIAL SANITARIO	8.520,74	0,00	0,00	0,00	8.520,74	0,00	8.520,74	0,00
2017	997,28				997,28		997,28	
22107 COMBUSTIBLE Y CARBURANTES CALEFACCION Y OTRO	997,28	0,00	0,00	0,00	997,28	0,00	997,28	0,00
2017	298.066,81				298.066,81		298.066,81	
22109 OTROS SUMINISTROS	298.066,81	0,00	0,00	0,00	298.066,81	0,00	298.066,81	0,00
221 SUMINISTROS	307.584,83	0,00	0,00	0,00	307.584,83	0,00	307.584,83	0,00
2017	77.781,65				77.781,65		77.781,65	
22201 POSTALES Y TELEGRÁFICAS	77.781,65	0,00	0,00	0,00	77.781,65	0,00	77.781,65	0,00
222 COMUNICACIONES	77.781,65	0,00	0,00	0,00	77.781,65	0,00	77.781,65	0,00
2017	35.593,03				35.593,03		35.593,03	
22300 TRANSPORTES	35.593,03	0,00	0,00	0,00	35.593,03	0,00	35.593,03	0,00
223 TRANSPORTES	35.593,03	0,00	0,00	0,00	35.593,03	0,00	35.593,03	0,00



2017	7.147,04				7.147,04		7.147,04	
22502 LOCALES	7.147,04	0,00	0,00	0,00	7.147,04	0,00	7.147,04	0,00
225 TRIBUTOS	7.147,04	0,00	0,00	0,00	7.147,04	0,00	7.147,04	0,00
22 MATERIAL, SUMINISTROS Y OTROS	428.106,55	0,00	0,00	0,00	428.106,55	0,00	428.106,55	0,00
2 GASTOS CORRIENTES EN BIENES Y SERVICIOS	7.548.134,70	6.926,38	0,00	6.926,38	7.541.208,32	0,00	7.499.927,75	41.280,57
2017	315.881,19				315.881,19		315.881,19	
48114 PRESTACIONES ECONOMICAS LEY DE DEPENDENCIA	315.881,19	0,00	0,00	0,00	315.881,19	0,00	315.881,19	0,00
2017	83.525,00				83.525,00		83.525,00	
48102 COLECTIVOS DESFAVOREC. O CON RIESGO EXCLUS.S	83.525,00	0,00	0,00	0,00	83.525,00	0,00	83.525,00	0,00
481 A ENTID.Y ACTIV. EN ÁREA PROTECC.Y PROMOC.SOCI	399.406,19	0,00	0,00	0,00	399.406,19	0,00	399.406,19	0,00
48 A FAMILIAS E INSTITUCIONES SIN FINES DE LUCRO	399.406,19	0,00	0,00	0,00	399.406,19	0,00	399.406,19	0,00
2017	52.167,50				52.167,50		52.167,50	
46105 ATENCION DE PERSONAS CON DISCAPACIDAD	52.167,50	0,00	0,00	0,00	52.167,50	0,00	52.167,50	0,00
461 A ENTID.Y ACTIV. EN ÁREA PROTECC.Y PROMOC.SOCI	52.167,50	0,00	0,00	0,00	52.167,50	0,00	52.167,50	0,00
46 AL SECTOR PÚBLICO LOCAL	52.167,50	0,00	0,00	0,00	52.167,50	0,00	52.167,50	0,00
4 TRANSFERENCIAS CORRIENTES	451.573,69	0,00	0,00	0,00	451.573,69	0,00	451.573,69	0,00
2017	108.638,96				108.638,96		108.638,96	
62100 EDIFICIOS	108.638,96	0,00	0,00	0,00	108.638,96	0,00	108.638,96	0,00
621 EDIFICIOS Y OTRAS CONSTRUCCIONES	108.638,96	0,00	0,00	0,00	108.638,96	0,00	108.638,96	0,00



2017	18.384,96				18.384,96		18.384,96	
62200 INSTALACIONES TÉCNICAS	18.384,96	0,00	0,00	0,00	18.384,96	0,00	18.384,96	0,00
622 INSTALACIONES TÉCNICAS	18.384,96	0,00	0,00	0,00	18.384,96	0,00	18.384,96	0,00
2017	42.421,50				42.421,50		42.421,50	
62400 UTILLAJE	42.421,50	0,00	0,00	0,00	42.421,50	0,00	42.421,50	0,00
624 UTILLAJE	42.421,50	0,00	0,00	0,00	42.421,50	0,00	42.421,50	0,00
2017	116.144,29				116.144,29		116.144,29	
62600 MOBILIARIO Y ENSERES	116.144,29	0,00	0,00	0,00	116.144,29	0,00	116.144,29	0,00
626 MOBILIARIO Y ENSERES	116.144,29	0,00	0,00	0,00	116.144,29	0,00	116.144,29	0,00
2017	58.184,37				58.184,37		58.184,37	
62700 EQUIPOS PARA PROCESOS DE INFORMACIÓN	58.184,37	0,00	0,00	0,00	58.184,37	0,00	58.184,37	0,00
627 EQUIPOS PARA PROCESOS DE INFORMACIÓN	58.184,37	0,00	0,00	0,00	58.184,37	0,00	58.184,37	0,00
2017	7.549,34				7.549,34		7.549,34	
62900 OTROS ACTIVOS MATERIALES	7.549,34	0,00	0,00	0,00	7.549,34	0,00	7.549,34	0,00
629 OTROS ACTIVOS MATERIALES	7.549,34	0,00	0,00	0,00	7.549,34	0,00	7.549,34	0,00
62 INVERSIÓN NUEVA ASOCIADA FUNCIONAM. OPERATIVO SE	351.323,42	0,00	0,00	0,00	351.323,42	0,00	351.323,42	0,00
2017	126.553,11				126.553,11		126.553,11	
63100 EDIFICIOS	126.553,11	0,00	0,00	0,00	126.553,11	0,00	126.553,11	0,00
631 EDIFICIOS Y OTRAS CONSTRUCCIONES	126.553,11	0,00	0,00	0,00	126.553,11	0,00	126.553,11	0,00
2017	62.426,32				62.426,32		62.426,32	
63200 INSTALACIONES TÉCNICAS	62.426,32	0,00	0,00	0,00	62.426,32	0,00	62.426,32	0,00
632 INSTALACIONES TÉCNICAS	62.426,32	0,00	0,00	0,00	62.426,32	0,00	62.426,32	0,00
2017	22.101,87				22.101,87		22.101,87	
63400 UTILLAJE	22.101,87	0,00	0,00	0,00	22.101,87	0,00	22.101,87	0,00



634 UTILLAJE	22.101,87	0,00	0,00	0,00	22.101,87	0,00	22.101,87	0,00
2017	94.555,94				94.555,94		94.555,94	
63600 MOBILIARIO Y ENSERES	94.555,94	0,00	0,00	0,00	94.555,94	0,00	94.555,94	0,00
636 MOBILIARIO Y ENSERES	94.555,94	0,00	0,00	0,00	94.555,94	0,00	94.555,94	0,00
2017	2.293,99				2.293,99		2.293,99	
63700 EQUIPOS PARA PROCESOS DE INFORMACIÓN	2.293,99	0,00	0,00	0,00	2.293,99	0,00	2.293,99	0,00
637 EQUIPOS PARA PROCESOS DE INFORMACIÓN	2.293,99	0,00	0,00	0,00	2.293,99	0,00	2.293,99	0,00
2017	5.015,95				5.015,95		5.015,95	
63900 OTROS ACTIVOS MATERIALES	5.015,95	0,00	0,00	0,00	5.015,95	0,00	5.015,95	0,00
639 OTROS ACTIVOS MATERIALES	5.015,95	0,00	0,00	0,00	5.015,95	0,00	5.015,95	0,00
63 INVERSIÓN DE REPOSICION ASOCIADA FUNC.OPERAT.SE	312.947,18	0,00	0,00	0,00	312.947,18	0,00	312.947,18	0,00
2017	17.042,85				17.042,85		17.042,85	
64500 APLICACIONES INFORMÁTICAS	17.042,85	0,00	0,00	0,00	17.042,85	0,00	17.042,85	0,00
645 APLICACIONES INFORMÁTICAS	17.042,85	0,00	0,00	0,00	17.042,85	0,00	17.042,85	0,00
64 GASTOS DE INVERSIONES DE CARÁCTER INMATERIAL	17.042,85	0,00	0,00	0,00	17.042,85	0,00	17.042,85	0,00
6 INVERSIONES REALES	681.313,45	0,00	0,00	0,00	681.313,45	0,00	681.313,45	0,00
TOTAL	8.681.021,84	6.926,38	0,00	6.926,38	8.674.095,46	0,00	8.632.814,89	41.280,57

6.23.2.2. PRESUPUESTO DE INGRESOS



I.M.A.S. EJERCICIO 2018
DERECHOS A COBRAR DE PRESUPUESTOS CERRADOS
Resumen por Ejercicios
Mes: 1 a 12

Ejercicio	Derechos pendientes de cobro a 1 de enero	Modificación de saldos iniciales	Derechos anulados	Derechos cancelados	Recaudación	Derechos pendientes de cobro a 31 de diciembre
2000 .	10.700,14			461,28		10.238,86
2001 .	38.986,51				277,27	38.709,24
2002 .	2.889,11					2.889,11
2003 .	35.620,40			2.340,50	1.515,90	31.764,00
2004 .	61.187,98			675,15	163,03	60.349,80
2005 .	147.954,83			4.011,25	1.524,79	142.418,79
2006 .	76.711,98			6.014,81	1.921,38	68.775,79
2007 .	53.417,18			941,27	258,51	52.217,40
2008 .	166.533,64			5.157,10	4.715,40	156.661,14
2009 .	96.033,06			10.781,86	1.871,32	83.379,88
2010 .	226.335,59			4.850,19	2.468,96	219.016,44
2011 .	272.242,56			23.870,92	10.645,62	237.726,02
2012 .	923.991,51			41.454,73	18.375,02	864.161,76
2013 .	771.073,54		6.853,29	229.658,42	33.825,25	500.736,58
2014 .	661.215,21		11.220,75	11.626,92	43.989,35	594.378,19
2015 .	928.859,77		2.766,85	9.290,98	106.728,02	810.073,92
2016 .	787.822,72		13.341,44	11.381,21	96.545,03	666.555,04



2017 .	25.468.983,85		40.668,88		24.595.080,39	833.234,58
* TOTAL INFORME	30.730.559,58		74.851,21	362.516,59	24.919.905,24	5.373.286,54

I.M.A.S. EJERCICIO 2018

DERECHOS A COBRAR DE PRESUPUESTOS CERRADOS

Resumen por Capítulos

Mes: 1 a 12

Capítulo	Derechos pendientes de cobro a 1 de enero	Modificación de saldos iniciales	Derechos anulados	Derechos cancelados	Recaudación	Derechos pendientes de cobro a 31 de diciembre
3 TASAS,PRECIOS PBCOS.Y OTR	8.583.214,20		74.851,21	362.516,59	2.779.457,73	5.366.388,67
4 TRANSFERENCIAS CORRIENTES	21.570.642,22				21.570.642,22	
5 INGRESOS PATRIMONIALES	7.063,16				165,29	6.897,87
7 TRANSFERENCIAS DE CAPITAL	569.640,00				569.640,00	
* TOTAL INFORME	30.730.559,58		74.851,21	362.516,59	24.919.905,24	5.373.286,54

I.M.A.S. EJERCICIO 2018

DERECHOS A COBRAR DE PRESUPUESTOS CERRADOS

Resumen por Conceptos

Mes: 1 a 12



Clasificación económica	Derechos pendientes de cobro a 1 de enero	Modificación de saldos iniciales	Derechos anulados	Derechos cancelados	Recaudación	Derechos pendientes de cobro a 31 de diciembre
380000 DE EJERCICIOS CERRADOS	10.700,14			461,28		10.238,86
* 2000 .	10.700,14			461,28		10.238,86
310200 Conjunto Residencial de	222,81					222,81
310205 Residencias y clubs de a	460,67					460,67
310210 Resid. T.E. Murcia	616,98					616,98
310211 C.At. Minusv. Churra	1.164,24					1.164,24
380000 DE EJERCICIOS CERRADOS	18.704,77				227,27	18.477,50
382080 REINT. FAS	17.817,04				50	17.767,04
* 2001 .	38.986,51				277,27	38.709,24
31203 RESIDENCIA DE LA TERCERA	1.164,24					1.164,24
38000 DE EJERCICIOS CERRADOS	18.704,77				227,27	18.477,50
39101 INTERESES DE DEMORA	17.817,04				50	17.767,04
* 2002 .	38.986,51				277,27	38.709,24
38000 DE EJERCICIOS CERRADOS	21.812,91			2.340,50	1.416,05	18.056,36
38100 PAGOS INDEBIDOS	406,38					406,38
38205 REINTEGROS DE SUBVENCION	11.065,62					11.065,62
39101 INTERESES DE DEMORA	2.335,49				99,85	2.235,64
* 2003 .	35.620,40			2.340,50	1.515,90	31.764,00
31201 RESIDENCIA DE LA TERCERA	863,07					863,07
31202 RESIDENCIA DE LA TERCERA	357,98					357,98



31203	RESIDENCIA DE LA TERCERA	4.843,51					4.843,51
31204	RESIDENCIA DR.FRANCISCO	226,36					226,36
31205	CONJUNTO RESIDENCIAL DE	1.860,36					1.860,36
31208	CENTRO DE DISMINUIDOS PS	5.442,15					5.442,15
31209	CENTRO DE DISMINUIDOS PS	633,57					633,57
31210	CENTRO DE ATENCIÓN DE MI	379,9					379,9
31211	CENTRO OCUPACIONAL DR.JU	708,29					708,29
31213	OTRAS RESIDENCIAS Y HOGA	1.007,16					1.007,16
38000	DE EJERCICIOS CERRADOS	42.498,42			675,15	163,03	41.660,24
38100	PAGOS INDEBIDOS	2.234,84					2.234,84
38205	REINTEGROS DE SUBVENCION	127,42					127,42
39101	INTERESES DE DEMORA	4,95					4,95
* 2004 .		61.187,98			675,15	163,03	60.349,80
31200	RESIDENCIA DE LA TERCERA	19.994,17					19.994,17
31201	RESIDENCIA DE LA TERCERA	57.083,32				216,59	56.866,73
31202	RESIDENCIA DE LA TERCERA	333,57					333,57
31203	RESIDENCIA DE LA TERCERA	2.695,22					2.695,22
31205	CONJUNTO RESIDENCIAL DE	1.382,24					1.382,24
31208	CENTRO DE DISMINUIDOS PS	14.587,08					14.587,08



31209 CENTRO DE DISMINUIDOS PS	2.410,08					2.410,08
31210 CENTRO DE ATENCIÓN DE MI	2.758,00					2.758,00
31211 CENTRO OCUPACIONAL DR.JU	24,47					24,47
31213 OTRAS RESIDENCIAS Y HOGA	1.167,40					1.167,40
38000 DE EJERCICIOS CERRADOS	30.042,78				920,1	29.122,68
38205 REINTEGROS DE SUBVENCION	15.407,33			4.011,25	388,1	11.007,98
39101 INTERESES DE DEMORA	69,17					69,17
* 2005 .	147.954,83			4.011,25	1.524,79	142.418,79
31200 RESIDENCIA DE LA TERCERA	1.689,54					1.689,54
31201 RESIDENCIA DE LA TERCERA	2.326,18					2.326,18
31204 RESIDENCIA DR.FRANCISCO	1.165,50					1.165,50
31205 CONJUNTO RESIDENCIAL DE	1.783,80					1.783,80
31208 CENTRO DE DISMINUIDOS PS	17.158,84					17.158,84
31209 CENTRO DE DISMINUIDOS PS	1.038,51					1.038,51
31210 CENTRO DE ATENCIÓN DE MI	3.842,48					3.842,48
31213 OTRAS RESIDENCIAS Y HOGA	1.308,88					1.308,88
38000 DE EJERCICIOS CERRADOS	45.371,22			6.014,81	1.921,38	37.435,03
38205 REINTEGROS DE	1.027,03					1.027,03



SUBVENCION						
* 2006 .	76.711,98			6.014,81	1.921,38	68.775,79
31200 RESIDENCIA DE LA TERCERA	2.464,02					2.464,02
31201 RESIDENCIA DE LA TERCERA	1.736,55					1.736,55
31203 RESIDENCIA DE LA TERCERA	89,98					89,98
31204 RESIDENCIA DR.FRANCISCO	2.264,78					2.264,78
31205 CONJUNTO RESIDENCIAL DE	-114.338,63					-114.338,63
31208 CENTRO DE DISMINUIDOS PS	14.579,16					14.579,16
31210 CENTRO DE ATENCIÓN DE MI	3.167,29					3.167,29
31213 OTRAS RESIDENCIAS Y HOGA	1.376,00					1.376,00
31215 CENTRO OCUPACIONAL DE ES	114.338,63					114.338,63
38000 DE EJERCICIOS CERRADOS	27.739,40			941,27	258,51	26.539,62
* 2007 .	53.417,18			941,27	258,51	52.217,40
30101 T020.-TASA GRAL.POR PRES	7.334,90					7.334,90
31200 RESIDENCIA DE LA TERCERA	54,76					54,76
31201 RESIDENCIA DE LA TERCERA	4.257,99					4.257,99
31203 RESIDENCIA DE LA TERCERA	262,33					262,33
31204 RESIDENCIA DR.FRANCISCO	51.601,22				1.060,86	50.540,36
31205 CONJUNTO RESIDENCIAL DE	3.342,28				1.543,71	1.798,57
31206 RESIDENCIA LUIS VALENCIA	259,28					259,28
31207 CENTRO DE DISMINUIDOS	369,48					369,48



PS						
31208 CENTRO DE DISMINUIDOS PS	23.780,17					23.780,17
31210 CENTRO DE ATENCIÓN DE MI	28.870,91					28.870,91
31213 OTRAS RESIDENCIAS Y HOGA	1.758,55					1.758,55
31215 CENTRO OCUPACIONAL DE ES	341,39				21,98	319,41
38000 DE EJERCICIOS CERRADOS	42.413,22			4.151,73	2.088,85	36.172,64
38205 REINTEGROS DE SUBVENCION	1.887,16			1.005,37		881,79
* 2008 .	166.533,64			5.157,10	4.715,40	156.661,14
30101 T020.-TASA GRAL.POR PRES	10.352,69					10.352,69
31201 RESIDENCIA DE LA TERCERA	4.050,61					4.050,61
31203 RESIDENCIA DE LA TERCERA	2.485,46					2.485,46
31204 RESIDENCIA DR.FRANCISCO	7.442,60					7.442,60
31205 CONJUNTO RESIDENCIAL DE	686,28				87,35	598,93
31206 RESIDENCIA LUIS VALENCIA	1.142,68					1.142,68
31207 CENTRO DE DISMINUIDOS PS	2.918,66					2.918,66
31208 CENTRO DE DISMINUIDOS PS	4.448,91					4.448,91
31209 CENTRO DE DISMINUIDOS PS	3.674,64					3.674,64
31210 CENTRO DE ATENCIÓN DE MI	3.325,25					3.325,25



31213 OTRAS RESIDENCIAS Y HOGA	640,16					640,16
31215 CENTRO OCUPACIONAL DE ES	66,3					66,3
38000 DE EJERCICIOS CERRADOS	51.696,72			10.182,42	1.783,97	39.730,33
38205 REINTEGROS DE SUBVENCION	3.102,10			599,44		2.502,66
* 2009 .	96.033,06			10.781,86	1.871,32	83.379,88
30101 T020.-TASA GRAL.POR PRES	35.594,10					35.594,10
31200 PRESTACIONES SOCIALES A	49.966,39					49.966,39
31201 PRESTACIONES SOCIALES A	35.228,24			152,86	326,24	34.749,14
38000 DE EJERCICIOS CERRADOS	104.224,71			4.697,33	2.142,72	97.384,66
38205 REINTEGROS DE SUBVENCION	1.322,15					1.322,15
* 2010 .	226.335,59			4.850,19	2.468,96	219.016,44
30101 T020.-TASA GRAL.POR PRES	4.809,79					4.809,79
31200 PRESTACIONES SOCIALES A	64.601,02			427,8	281,49	63.891,73
31201 PRESTACIONES SOCIALES A	46.944,89				2.085,97	44.858,92
38000 DE EJERCICIOS CERRADOS	151.258,93			23.443,12	8.273,31	119.542,50
38205 REINTEGROS DE SUBVENCION	4.627,93				4,85	4.623,08
* 2011 .	272.242,56			23.870,92	10.645,62	237.726,02
31200 PRESTACIONES SOCIALES A	82.477,73			1.608,46	640,95	80.228,32
31201 PRESTACIONES SOCIALES A	176.842,23			5.014,90	5.342,52	166.484,81
38000 DE EJERCICIOS CERRADOS	664.308,15			34.831,37	12.391,55	617.085,23



38100 PAGOS INDEBIDOS	363,4					363,4
* 2012 .	923.991,51			41.454,73	18.375,02	864.161,76
30101 T020.-TASA GRAL.POR PRES	1.186,48					1.186,48
31200 PRESTACIONES SOCIALES A	171.544,72			2.756,81	1.639,22	167.148,69
31201 PRESTACIONES SOCIALES A	194.064,67	6.853,29		17.415,84	11.116,31	158.679,23
38000 DE EJERCICIOS CERRADOS	342.127,82			178.568,95	20.461,43	143.097,44
38205 REINTEGROS DE SUBVENCION	2.397,76			1.948,18		449,58
38206 REINTEGROS DEL FONDO SOC	21.980,12					21.980,12
39101 INTERESES DE DEMORA	37.771,97			28.968,64	608,29	8.195,04
* 2013 .	771.073,54	6.853,29		229.658,42	33.825,25	500.736,58
30217 T173-TASA RECONOCIM.O RE	1,23					1,23
31200 PRESTACIONES SOCIALES A	126.667,34	7.484,25		2.202,40	10.896,70	106.083,99
31201 PRESTACIONES SOCIALES A	113.517,87	3.736,50		2.063,90	10.090,18	97.627,29
38000 DE EJERCICIOS CERRADOS	222.922,94			5.772,82	12.131,00	205.019,12
38100 PAGOS INDEBIDOS	1.611,41				1.296,09	315,32
38205 REINTEGROS DE SUBVENCION	449,58				3	446,58
38206 REINTEGROS DEL FONDO SOC	65.048,04					65.048,04
38269 REINTEGROS AYUDAS DE DEP	7.300,69				2.494,57	4.806,12
39101 INTERESES DE DEMORA	42.952,77			314,32	1.205,24	41.433,21
39911 USUARIOS CENTROS	80.743,34			1.273,48	5.872,57	73.597,29



CONCERT						
* 2014 .	661.215,21		11.220,75	11.626,92	43.989,35	594.378,19
30217 T173-TASA RECONOCIM.O RE	0,41					0,41
31200 PRESTACIONES SOCIALES A	130.256,29		1.177,98	2.202,40	13.801,64	113.074,27
31201 PRESTACIONES SOCIALES A	148.397,46		1.588,87		3.473,38	143.335,21
38000 DE EJERCICIOS CERRADOS	148.838,64			80,2	27.053,45	121.704,99
38100 PAGOS INDEBIDOS	2.894,04				2.894,04	
38205 REINTEGROS DE SUBVENCION	299,72					299,72
38206 REINTEGROS DEL FONDO SOC	207.050,04					207.050,04
38269 REINTEGROS AYUDAS DE DEP	72.673,96				39.166,50	33.507,46
39101 INTERESES DE DEMORA	75.748,25			4,44	5.899,56	69.844,25
39911 USUARIOS CENTROS CONCERT	142.700,96			7.003,94	14.439,45	121.257,57
* 2015 .	928.859,77		2.766,85	9.290,98	106.728,02	810.073,92
31200 PRESTACIONES SOCIALES A	132.237,37		2.316,06	2.202,40	9.055,56	118.663,35
31201 PRESTACIONES SOCIALES A	188.328,45		59,04		2.144,55	186.124,86
38000 DE EJERCICIOS CERRADOS	187.983,44			3.526,00	29.623,54	154.833,90
38100 PAGOS INDEBIDOS	5.861,84				1.783,94	4.077,90
38205 REINTEGROS DE SUBVENCION	524,5					524,5
38269 REINTEGROS AYUDAS DE DEP	100.206,16		8.448,90	2.082,76	40.698,11	48.976,39



39101 INTERESES DE DEMORA	21.690,79		1.944,01	559,35	5.705,89	13.481,54
39911 USUARIOS CENTROS CONCERT	145.223,30		573,43	3.010,70	7.533,44	134.105,73
55099 OTRAS CONCESIONES	5.766,87					5.766,87
* 2016 .	787.822,72		13.341,44	11.381,21	96.545,03	666.555,04
31200 PRESTACIONES SOCIALES A	1.477.790,78		6.388,43		1.333.220,59	138.181,76
31201 PRESTACIONES SOCIALES A	1.241.235,64		16.242,95		1.045.823,29	179.169,40
38000 DE EJERCICIOS CERRADOS	71.921,04		3.014,52		3.040,90	65.865,62
38100 PAGOS INDEBIDOS	4.883,98		1.290,50		2.196,50	1.396,98
38206 REINTEGROS DEL FONDO SOC	55.212,28				2.614,28	52.598,00
38269 REINTEGROS AYUDAS DE DEP	194.642,68		11.453,42		40.311,02	142.878,24
39101 INTERESES DE DEMORA	34.954,45		1.501,91		6.627,83	26.824,71
39911 USUARIOS CENTROS CONCERT	246.764,49		777,15		20.798,47	225.188,87
42000 PARA GASTOS GENERALES DE	20.000,00				20.000,00	
42007 PERSONAS EN SITUACION DE	21.318.537,63				21.318.537,63	
42008 PLAN DE DESARROLLO GITAN	29.232,59				29.232,59	
42014 AYUDAS ECONÓMICAS VÍCTIM	202.872,00				202.872,00	
55000 CESIÓN DE SERVICIOS DE C	165,29				165,29	
55099 OTRAS CONCESIONES	1.131,00					1.131,00



72000 PARA OPERACIONES DE CAPI	569.640,00				569.640,00	
* 2017 .	25.468.983,85		40.668,88		24.595.080,39	833.234,58
* TOTAL INFORME	30.730.559,58		74.851,21	362.516,59	24.919.905,24	5.373.286,54

I.M.A.S. EJERCICIO 2018

DERECHOS ANULADOS DE PRESUPUESTOS CERRADOS

Resumen por ejercicios económicos

Mes: 1 a 12

Ejercicio	Derechos anulados
2013	6.853,29
2014	11.220,75
2015	2.766,85
2016	13.341,44
2017	40.668,88
* TOTAL INFORME	74.851,21

I.M.A.S. EJERCICIO 2018

DERECHOS ANULADOS DE PRESUPUESTOS CERRADOS

Resumen por capítulos

Mes: 1 a 12

Capítulo	Descripción	Derechos anulados
3	TASAS, PRECIOS PÚBLICOS Y OTROS INGRESOS	74.851,21
* TOTAL INFORME		74.851,21



I.M.A.S. EJERCICIO 2018

DERECHOS ANULADOS DE PRESUPUESTOS CERRADOS

Resumen por subconceptos

Mes: 1 a 12

Ejercicio presupuestario	Subconcepto	Descripción	Derechos anulados
2013	31201	PRESTACIONES SOCIALES A PERSONAS CON DISCAPACIDAD	6.853,29
2014	31200	PRESTACIONES SOCIALES A PERSONAS MAYORES	7.484,25
2014	31201	PRESTACIONES SOCIALES A PERSONAS CON DISCAPACIDAD	3.736,50
2015	31200	PRESTACIONES SOCIALES A PERSONAS MAYORES	1.177,98
2015	31201	PRESTACIONES SOCIALES A PERSONAS CON DISCAPACIDAD	1.588,87
2016	31200	PRESTACIONES SOCIALES A PERSONAS MAYORES	2.316,06
2016	31201	PRESTACIONES SOCIALES A PERSONAS CON DISCAPACIDAD	59,04
2016	38269	REINTEGROS AYUDAS DE DEPENDENCIA	8.448,90
2016	39101	INTERESES DE DEMORA	1.944,01
2016	39911	USUARIOS CENTROS CONCERTADOS IMAS	573,43
2017	31200	PRESTACIONES SOCIALES A PERSONAS MAYORES	6.388,43
2017	31201	PRESTACIONES SOCIALES A PERSONAS CON DISCAPACIDAD	16.242,95
2017	38000	DE EJERCICIOS CERRADOS	3.014,52
2017	38100	PAGOS INDEBIDOS	1.290,50
2017	38269	REINTEGROS AYUDAS DE DEPENDENCIA	11.453,42
2017	39101	INTERESES DE DEMORA	1.501,91
2017	39911	USUARIOS CENTROS CONCERTADOS IMAS	777,15
* TOTAL INFORME	30.730.559,58		74.851,21



I.M.A.S. EJERCICIO 2018
DERECHOS CANCELADOS DE PRESUPUESTOS CERRADOS
Resumen por ejercicios
Mes: 1 a 12

Ejercicio presupuestario	Insolvencias	Prescripciones	Otras causas	Total derechos cancelados
2000	461,28			461,28
2003	2.340,50			2.340,50
2004	675,15			675,15
2005	4.011,25			4.011,25
2006	6.014,81			6.014,81
2007	941,27			941,27
2008	5.157,10			5.157,10
2009	10.369,66	412,2		10.781,86
2010	4.850,19			4.850,19
2011	23.558,30	312,62		23.870,92
2012	41.454,73			41.454,73
2013	50.097,96		179.560,46	229.658,42
2014	11.626,92			11.626,92
2015	9.290,98			9.290,98
2016	8.887,15	2.494,06		11.381,21
* TOTAL INFORME	179.737,25	3.218,88	179.560,46	362.516,59



I.M.A.S. EJERCICIO 2018
DERECHOS CANCELADOS DE PRESUPUESTOS CERRADOS
Resumen por capítulos
Mes: 1 a 12

Capítulo	Descripción	Insolvencias	Prescripciones	Otras causas	Total derechos cancelados
3	TASAS, PRECIOS PÚBLICOS Y OTROS INGRESOS	179.737,25	3.218,88	179.560,46	362.516,59
* TOTAL INFORME		179.737,25	3.218,88	179.560,46	362.516,59

I.M.A.S. EJERCICIO 2018
DERECHOS CANCELADOS DE PRESUPUESTOS CERRADOS
Resumen por subconceptos
Mes: 1 a 12

Ej.Pptro.	Subcpto.	Descripción	Inslv.	Presc.	Otrs.Caus.	T.D.Canc
2000	380000	REINTEGROS DE EJERCICIOS CERRADOS	461,28			461,28
2003	38000	DE EJERCICIOS CERRADOS	2.340,50			2.340,50
2004	38000	DE EJERCICIOS CERRADOS	675,15			675,15
2005	38205	REINTEGROS DE SUBVENCIONES DEL	4.011,25			4.011,25



		F.A.S.				
2006	38000	DE EJERCICIOS CERRADOS	6.014,81			6.014,81
2007	38000	DE EJERCICIOS CERRADOS	941,27			941,27
2008	38000	DE EJERCICIOS CERRADOS	4.151,73			4.151,73
2008	38205	REINTEGROS DE SUBVENCIONES DEL F.A.S.	1.005,37			1.005,37
2009	38000	DE EJERCICIOS CERRADOS	9.770,22	412,2		10.182,42
2009	38205	REINTEGROS DE SUBVENCIONES DEL F.A.S.	599,44			599,44
2010	31201	PRESTACIONES SOCIALES A PERSONAS CON DISCAPACIDAD	152,86			152,86
2010	38000	DE EJERCICIOS CERRADOS	4.697,33			4.697,33
2011	31200	PRESTACIONES SOCIALES A PERSONAS MAYORES	427,8			427,8
2011	38000	DE EJERCICIOS CERRADOS	23.130,50	312,62		23.443,12
2012	31200	PRESTACIONES SOCIALES A PERSONAS MAYORES	1.608,46			1.608,46
2012	31201	PRESTACIONES SOCIALES A PERSONAS CON DISCAPACIDAD	5.014,90			5.014,90
2012	38000	DE EJERCICIOS CERRADOS	34.831,37			34.831,37
2013	31200	PRESTACIONES SOCIALES A PERSONAS MAYORES	2.756,81			2.756,81
2013	31201	PRESTACIONES SOCIALES A PERSONAS CON DISCAPACIDAD	17.415,84			17.415,84
2013	38000	DE EJERCICIOS CERRADOS	27.189,88		151.379,07	178.568,95
2013	38205	REINTEGROS DE SUBVENCIONES DEL F.A.S.	1.948,18			1.948,18



2013	39101	INTERESES DE DEMORA	787,25		28.181,39	28.968,64
2014	31200	PRESTACIONES SOCIALES A PERSONAS MAYORES	2.202,40			2.202,40
2014	31201	PRESTACIONES SOCIALES A PERSONAS CON DISCAPACIDAD	2.063,90			2.063,90
2014	38000	DE EJERCICIOS CERRADOS	5.772,82			5.772,82
2014	39101	INTERESES DE DEMORA	314,32			314,32
2014	39911	USUARIOS CENTROS CONCERTADOS IMAS	1.273,48			1.273,48
2015	31200	PRESTACIONES SOCIALES A PERSONAS MAYORES	2.202,40			2.202,40
2015	38000	DE EJERCICIOS CERRADOS	80,2			80,2
2015	39101	INTERESES DE DEMORA	4,44			4,44
2015	39911	USUARIOS CENTROS CONCERTADOS IMAS	7.003,94			7.003,94
2016	31200	PRESTACIONES SOCIALES A PERSONAS MAYORES	2.202,40			2.202,40
2016	38000	DE EJERCICIOS CERRADOS	3.526,00			3.526,00
2016	38269	REINTEGROS AYUDAS DE DEPENDENCIA		2.082,76		2.082,76
2016	39101	INTERESES DE DEMORA	148,05	411,3		559,35
2016	39911	USUARIOS CENTROS CONCERTADOS IMAS	3.010,70			3.010,70
TOTAL INFORME			179.737,25	3.218,88	179.560,46	362.516,59



6.23.2.3 VARIACIÓN DE RESULTADOS PRESUPUESTARIOS DE EJERCICIOS ANTERIORES

	TOTAL VARIACIÓN DE DERECHOS	TOTAL VARIACIÓN DE OBLIGACIONES	VARIACIÓN DE RESULTADOS PRESUPUESTARIOS
1.TOTAL VARIACIONES OPERACIONES NO FINANCIERAS (A+B)	-437.367,80	6.926,38	-444.294,18
A) OPERACIONES CORRIENTES	-437.367,80	6.926,38	-444.294,18
B) OPERACIONES DE CAPITAL	0,00	0,00	0,00
2. TOTAL VARIACIÓN OPERACIONES FINANCIERAS (C+D)	0,00	0,00	0,00
C) ACTIVOS FINANCIEROS	0,00	0,00	0,00
D) PASIVOS FINANCIEROS	0,00	0,00	0,00
TOTAL (1+2)	-437.367,80	6.926,38	-444.294,18

6.23.3 COMPROMISOS DE GASTO CON CARGO A PRESUPUESTOS DE EJERCICIOS POSTERIORES

A) POR SECCIÓN

SECCIÓN	AÑO 2019	AÑO 2020	AÑO 2021	AÑO 2022	SIGUIENTES
51. IMAS	100.940.375,99	80.982.348,17	74.313.387,02	72.643.186,49	145.330.315,71



TOTAL	100.940.375,99	80.982.348,17	74.313.387,02	72.643.186,49	145.330.315,71
--------------	-----------------------	----------------------	----------------------	----------------------	-----------------------

B) POR FUNCIÓN

FUNCIÓN	AÑO 2019	AÑO 2020	AÑO 2021	AÑO 2022	SIGUIENTES
31.SEGURIDAD Y PROTECCIÓN SOCIAL	100.940.375,99	80.982.348,17	74.313.387,02	72.643.186,49	145.330.315,71
TOTAL	100.940.375,99	80.982.348,17	74.313.387,02	72.643.186,49	145.330.315,71

C) POR CAPÍTULOS

SECCIÓN	AÑO 2019	AÑO 2020	AÑO 2021	AÑO 2022	SIGUIENTES
1 GASTOS DE PERSONAL	15.196,20	11.689,87			
2 GASTOS CORRIENTES EN BIENES Y SERVICIOS	99.957.916,75	80.970.658,30	74.313.387,02	72.643.186,49	145.330.315,71



4 TRANSFERENCIAS CORRIENTES	541.904,72				
7 INVERSIONES REALES	425.358,32				
TOTAL	100.940.375,99	80.982.348,17	74.313.387,02	72.643.186,49	145.330.315,71



6.23.4 GASTOS CON FINANCIACIÓN AFECTADA

CÓDIGO DE GASTO	DESCRIPCIÓN	AGENTE FINANCIADOR		COEFICIENTE DE FINANCIACIÓN	DESVIACIONES DEL EJERCICIO		DESVIACIONES ACUMULADAS	
		TERCERO	APLICACIÓN PRESUPUESTARIA		POSITIVAS	NEGATIVAS	POSITIVAS	NEGATIVAS
11588	Pensiones F.A.S. (1)	IMSERSO	51.04.00.403.17	100	0,00	0,00	0,00	0,00
Capítulo 1	Gestión Pensiones no contributivas	IMSERSO	51.04.00.403.18	100	0,00	0,00	0,00	0,00
Varios	Personas en situación de dependencia	IMSERSO	51.01.00.420.07	100	0,00	0,00	0,00	0,00
11967	Plan de Desarrollo Gitano	Ministerio de Sanidad, Servicios Sociales e Igualdad	51.04.00.420.08	60	0,00	0,00	0,00	0,00
36019	Ayudas a mujeres víctimas de violencia de género (2)	Ministerio de Sanidad, Servicios Sociales e Igualdad	51.04.00.420.14	100	0,00	-165.223,68	0,00	-308.257,14
43560	Subvenciones empleabilidad ONG (FSE)	Fondo Social Europeo	51.04.00.420.02	80	0,00	0,00	0,00	0,00
43562	Subvenciones empleabilidad Garantía Juvenil (FSE-POEJ)	Fondo Social Europeo	51.04.00.420.13	91,89	0,00	0,00	0,00	0,00
45097	Estudios preparatorios, seguimiento y control del FSE	Fondo Social Europeo	51.04.00.420.02	80	11.079,97	0,00	30.639,62	0,00



45098	Estudios preparatorios, seguimiento y control del FSE-POEJ	Fondo Social Europeo	51.04.00.420.13	80	12.442,90	0,00	23.399,66	0,00	
TOTAL						23.522,87	-165.223,68	54.039,27	-308.257,14

CÓDIGO DE GASTO	DESCRIPCIÓN	GASTO PREVISTO	OBLIGACIONES RECONOCIDAS EN EJERCICIOS ANTERIORES	OBLIGACIONES RECONOCIDAS EN EL EJERCICIO	TOTAL OBLIGACIONES RECONOCIDAS	GASTO PENDIENTE
11588	Pensiones F.A.S. (1)	101.605,08	0,00	101.605,08	101.605,08	0,00
Capítulo 1	Gestión Pensiones no contributivas	4.156,00	0,00	4.156,00	4.156,00	0,00
Varios	Personas en situación de dependencia	32.793.907,34	0,00	32.793.907,34	32.793.907,34	0,00
11967	Plan de Desarrollo Gitano	48.721,00	0,00	48.721,00	48.721,00	0,00
36019	Ayudas a mujeres víctimas de violencia de género (2)	165.223,68	0,00	165.223,68	165.223,68	0,00
43560	Subvenciones empleabilidad ONG (FSE)	2.075.000,00	0,00	2.075.000,00	2.075.000,00	0,00
43562	Subvenciones empleabilidad Garantía Juvenil (FSE-POEJ)	1.000.000,00	0,00	1.000.000,00	1.000.000,00	0,00



45097	Estudios preparatorios, seguimiento y control del FSE	70.000,00	10.550,44	21.150,04	31.700,48	38.299,52
45098	Estudios preparatorios, seguimiento y control del FSE-POEJ	50.000,00	11.304,06	9.446,37	20.750,43	29.249,57
TOTAL		36.308.613,10	21.854,50	36.219.209,51	36.241.064,01	67.549,09

(1) Las obligaciones correspondientes a las pensiones del FAS se reconocen siempre en su totalidad en el ejercicio correspondiente. Dichas pensiones se financian al 100% con fondos externos procedentes del IMSERSO si bien siempre existe un desfase en cada ejercicio entre los fondos percibidos y las obligaciones reconocidas. No obstante, dicho desfase es objeto de regularización semestral, con lo cual finalmente siempre se acaban recibiendo íntegramente los fondos que financian dichas pensiones. Dichos fondos se perciben directamente por el IMAS.

(2) Las obligaciones correspondientes a las ayudas a mujeres víctimas de violencia de género se reconocen siempre en su totalidad en el ejercicio correspondiente. Dichas ayudas se financian al 100% con fondos externos procedentes de Ministerio de Sanidad, Servicios Sociales e Igualdad si bien siempre existe un desfase en cada ejercicio entre los fondos percibidos y las obligaciones reconocidas. Ello se debe a que dichas ayudas son concedidas y pagadas previamente por el IMAS y, posteriormente, con carácter semestral, el Organismo justifica las ayudas pagadas ante el Ministerio y este finalmente reembolsa el importe de dichas ayudas pagadas por el IMAS en su totalidad. Por tanto, los fondos percibidos en realidad corresponden a las ayudas previamente pagadas si bien se utilizan para el pago de las ayudas que se conceden y se pagan en el ejercicio en que se perciben los fondos. Dichos fondos no se perciben directamente por el IMAS sino por la Administración General de la CARM y son transferidos (no siempre en su totalidad) al IMAS a través de la Consejería a la que está adscrito dicho Organismo.



6.23.5 REMANENTE DE TESORERÍA

REMANENTE DE TESORERIA EJERCICIO 2018		
CONCEPTOS	Ejercicio 2018	Ejercicio 2017
1. (+) Fondos líquidos	25.370,74	264.223,22
2. (+) Derechos pendientes de cobro	31.531.649,55	31.286.048,25
(+) del Presupuesto corriente.	25.750.858,67	25.468.983,85
(+) de Presupuestos cerrados	5.373.286,54	5.261.575,73
(+) de operaciones no presupuestarias	407.504,34	555.488,67
(+) de operaciones comerciales	0,00	0,00
3. (-) Obligaciones pendientes de pago	14.283.469,80-	12.161.568,15-
(+) del Presupuesto corriente	10.565.306,33-	8.639.741,27-
(+) de Presupuestos cerrados	41.280,57-	41.280,57-
(+) de operaciones no presupuestarias	3.676.882,90-	3.480.546,31-
(+) de operaciones comerciales	0,00	0,00
4. (+) Partidas pendientes de aplicación	29.425,71-	17.878,38-
(-) cobros realizados pendientes de aplicación definitiva	29.425,71-	17.878,38-
(+)pagos realizados pendientes de aplicación definitiva	0,00	0,00-
I. Remanente de Tesorería total (1 + 2 – 3 + 4)	17.244.124,78	19.370.824,94
II. Exceso de financiación afectada	54.039,27	283.743,22
III. Saldos de dudoso cobro	3.569.628,67	3.219.690,00
IV. Remanente de Tesorería no afectado = (I – II – III)	13.620.456,84	15.867.391,72

Se hace constar que de acuerdo con el artículo 55 apartado 7 del Texto Refundido de la Ley de Hacienda de la Región de Murcia, el importe del remanente de Tesorería positivo resultante de la liquidación del presupuesto de 2018 del IMAS será transferido al presupuesto de la Administración General de la Comunidad Autónoma durante el ejercicio 2019. Asimismo, en concordancia con las instrucciones recibidas de la I.G.R.M., el importe del remanente de tesorería no afectado ha sido contabilizado en la cuenta 418 (Acreedores por devolución de ingresos y minoraciones) en concepto de devolución de exceso de financiación recibida.



6.23.6 DERECHOS PRESUPUESTARIOS PENDIENTES DE COBRO SEGÚN SU GRADO DE EXIGIBILIDAD

A) DEL EJERCICIO CORRIENTE

APLICACIÓN PRESUPUESTARIA. DESCRIPCIÓN.	PENDIENTE DE NOTIFICAR	SUSPENDIDOS	EN PERÍODO VOLUNTARIO	EN PERÍODO EJECUTIVO	TOTAL DERECHOS PENDIENTES DE COBRO
2018.30217 T173-TASA RECONOCIM.O REVISION	21,02		21,02		21,02
* 2018.302 TASAS S/CONVOCATORIAS,PRUEBAS	21,02		21,02		21,02
2018.31200 PRESTACIONES SOCIALES A PERSONAS MAYORES	1.858.672,90		1.869.837,06	8.590,72	1.878.427,78
2018.31201 PRESTACIONES SOCIALES A PERSON	1.474.702,10		1.479.826,85	3.340,12	1.483.166,97
2018.31202 PRESTACIONES SOCIALES A JÓVENES	1.442,28	17.510,31	30.342,75	1.169,46	31.512,21
* 2018.312 PRESTACIONES SOCIALES	3.334.817,28	17.510,31	3.380.006,66	13.100,30	3.393.106,96
2018.38000 DE EJERCICIOS CERRADOS	4.313,69		11.117,75	5.555,57	16.673,32
* 2018.380 DE EJERCICIOS CERRADOS	4.313,69		11.117,75	5.555,57	16.673,32
2018.38100 PAGOS INDEBIDOS	88,54		7.623,10	5.988,34	13.611,44
* 2018.381 DEL PRESUPUESTO CORRIENTE	88,54		7.623,10	5.988,34	13.611,44
2018.38205 REINTEGROS DE SUBVENCIONES DEL F.A.S.				16.934,18	16.934,18
2018.38206 REINTEGROS DEL FONDO SOCIAL EUROPEO				17.242,68	17.242,68



2018.38269 REINTEGROS AYUDAS DE DEPENDENCIA	44.635,03	1.115,46	94.932,73	111.897,90	206.830,63
* 2018.382 DE SUBVENCIONES COFINANCIADAS	44.635,03	1.115,46	94.932,73	146.074,76	241.007,49
2018.39101 INTERESES DE DEMORA	3.412,88	9,98	6.609,01	11.822,78	18.431,79
* 2018.391 RECARGOS, MULTAS Y COSTAS	3.412,88	9,98	6.609,01	11.822,78	18.431,79
2018.39911 USUARIOS CENTROS CONCERTADOS IMAS	133.139,11		133.892,71	96.374,36	230.267,07
* 2018.399 INGRESOS DIVERSOS	133.139,11		133.892,71	96.374,36	230.267,07
2018.42000 PARA GASTOS GENERALES DE FUNCIONAMIENTO	1.069.100,00		1.069.100,00		1.069.100,00
2018.42007 PERSONAS EN SITUACION DE DEPENDENCIA	20.006.545,84		20.006.545,84		20.006.545,84
2018.42008 PLAN DE DESARROLLO GITANO	29.232,58		29.232,58		29.232,58
* 2018.420 DE LA CONSEJERÍA A LA QUE ESTÁ ADSCRITO	21.104.878,42		21.104.878,42		21.104.878,42
2018.55000 CESIÓN DE SERVICIOS DE CAFETERÍAS	165,29		330,58	165,29	495,87
2018.55099 OTRAS CONCESIONES	165,29		165,29		165,29
* 2018.550 DE CONCESIONES ADMINISTRATIVAS	330,58		495,87	165,29	661,16
2018.72000 PARA OPERACIONES DE CAPITAL	732.200,00		732.200,00		732.200,00
* 2018.720 DE LA CONSEJERÍA A LA QUE ESTÁ ADSCRITO	732.200,00		732.200,00		732.200,00
** TOTAL	25.357.836,55	18.635,75	25.471.777,27	279.081,40	25.750.858,67



B) DE EJERCICIOS CERRADOS

Aplicación presupuestaria. Descripción.	Pte. Notificar	Suspendidos	En periodo volunt.	En periodo ejecutivo	Total Der.Ptes.Cobro
2000.380000 DE EJERCICIOS CERRADOS				10.238,86	10.238,86
2001.310200 Conjunto Residencial de Espinardo				222,81	222,81
2001.310205 Residencias y clubs de ancianos	460,67		460,67		460,67
2001.310210 Resid. T.E. Murcia				616,98	616,98
2001.310211 C.At. Minusv. Churra				1.164,24	1.164,24
2001.380000 DE EJERCICIOS CERRADOS				18.477,50	18.477,50
2001.382080 REINTEGRO FAS		973,95	973,95	16.793,09	17.767,04
2002.31203 RESIDENCIA DE LA TERCERA EDAD DE MURCIA				51,43	51,43
2002.38000 DE EJERCICIOS CERRADOS				2.593,54	2.593,54
2002.39101 INTERESES DE DEMORA				244,14	244,14
2003.38000 DE EJERCICIOS CERRADOS				18.056,36	18.056,36
2003.38100 PAGOS INDEBIDOS				406,38	406,38
2003.38205 REINTEGROS DE SUBVENCIONES DEL F.A.S.				11.065,62	11.065,62
2003.39101 INTERESES DE DEMORA			157,5	2.078,14	2.235,64
2004.31201 RESIDENCIA DE LA TERCERA EDAD DE LORCA	308,5		308,5	554,57	863,07



2004.31202 RESIDENCIA DE LA TERCERA EDAD CARTAGENA				357,98	357,98
2004.31203 RESIDENCIA DE LA TERCERA EDAD DE MURCIA	1.202,70	923,4	2.336,29	2.507,22	4.843,51
2004.31204 RESIDENCIA DR.FRANCISCO JAVIER ASTURIANO				226,36	226,36
2004.31205 CONJUNTO RESIDENCIAL DE ESPINARDO	412,29		1.338,75	521,61	1.860,36
2004.31208 CENTRO DE DISMINUIDOS PSÍQUICOS CANTERAS	5.442,15		5.442,15		5.442,15
2004.31209 CENTRO DE DISMINUIDOS PSÍQUICOS LOS OLIVOS				633,57	633,57
2004.31210 CENTRO DE ATENCIÓN DE MINUSVÁLIDOS CHURRA	312,81		312,81	67,09	379,9
2004.31211 CENTRO OCUPACIONAL DR.JULIO LÓPEZ AMBIT				708,29	708,29
2004.31213 OTRAS RESIDENCIAS Y HOGARES DE ANCIANOS	1.007,16		1.007,16		1.007,16
2004.38000 DE EJERCICIOS CERRADOS			508,06	41.152,18	41.660,24
2004.38100 PAGOS INDEBIDOS				2.234,84	2.234,84
2004.38205 REINTEGROS DE SUBVENCIONES DEL F.A.S.				127,42	127,42
2004.39101 INTERESES DE DEMORA			4,95		4,95
2005.31200 RESIDENCIA DE LA TERCERA EDAD DE ALHAMA	17.849,61		19.207,87	786,3	19.994,17
2005.31201 RESIDENCIA DE LA TERCERA EDAD DE LORCA	55.022,10		55.022,10	1.844,63	56.866,73
2005.31202 RESIDENCIA DE LA TERCERA EDAD CARTAGENA				333,57	333,57
2005.31203 RESIDENCIA DE LA TERCERA EDAD DE MURCIA		1.622,95	2.656,10	39,12	2.695,22
2005.31205 CONJUNTO RESIDENCIAL DE ESPINARDO			320,01	1.062,23	1.382,24
2005.31208 CENTRO DE DISMINUIDOS PSÍQUICOS CANTERAS	14.587,08		14.587,08		14.587,08



2005.31209	CENTRO DE DISMINUIDOS PSÍQUICOS LOS OLIVOS				2.410,08	2.410,08
2005.31210	CENTRO DE ATENCIÓN DE MINUSVÁLIDOS CHURRA	2.758,00		2.758,00		2.758,00
2005.31211	CENTRO OCUPACIONAL DR.JULIO LÓPEZ AMBIT				24,47	24,47
2005.31213	OTRAS RESIDENCIAS Y HOGARES DE ANCIANOS	1.167,40		1.167,40		1.167,40
2005.38000	DE EJERCICIOS CERRADOS				29.122,68	29.122,68
2005.38205	REINTEGROS DE SUBVENCIONES DEL F.A.S.				11.007,98	11.007,98
2005.39101	INTERESES DE DEMORA				69,17	69,17
2006.31200	RESIDENCIA DE LA TERCERA EDAD DE ALHAMA			530,08	1.159,46	1.689,54
2006.31201	RESIDENCIA DE LA TERCERA EDAD DE LORCA	1.731,28		1.731,28	594,9	2.326,18
2006.31204	RESIDENCIA DR.FRANCISCO JAVIER ASTURIANO		810,66	810,66	354,84	1.165,50
2006.31205	CONJUNTO RESIDENCIAL DE ESPINARDO			470,88	1.312,92	1.783,80
2006.31208	CENTRO DE DISMINUIDOS PSÍQUICOS CANTERAS	17.158,84		17.158,84		17.158,84
2006.31209	CENTRO DE DISMINUIDOS PSÍQUICOS LOS OLIVOS				1.038,51	1.038,51
2006.31210	CENTRO DE ATENCIÓN DE MINUSVÁLIDOS CHURRA	3.842,48		3.842,48		3.842,48
2006.31213	OTRAS RESIDENCIAS Y HOGARES DE ANCIANOS	1.308,88		1.308,88		1.308,88
2006.38000	DE EJERCICIOS CERRADOS				37.435,03	37.435,03
2006.38205	REINTEGROS DE SUBVENCIONES DEL F.A.S.				1.027,03	1.027,03
2007.31200	RESIDENCIA DE LA TERCERA EDAD DE ALHAMA			2.464,02		2.464,02
2007.31201	RESIDENCIA DE LA TERCERA EDAD DE LORCA	1.425,64		1.425,64	310,91	1.736,55



2007.31203 RESIDENCIA DE LA TERCERA EDAD DE MURCIA				89,98	89,98
2007.31204 RESIDENCIA DR.FRANCISCO JAVIER ASTURIANO		2.018,46	2.018,46	246,32	2.264,78
2007.31208 CENTRO DE DISMINUIDOS PSÍQUICOS CANTERAS	14.579,16		14.579,16		14.579,16
2007.31210 CENTRO DE ATENCIÓN DE MINUSVÁLIDOS CHURRA	2.781,07		3.167,29		3.167,29
2007.31213 OTRAS RESIDENCIAS Y HOGARES DE ANCIANOS	1.376,00		1.376,00		1.376,00
2007.38000 DE EJERCICIOS CERRADOS			1.605,67	24.933,95	26.539,62
2008.30101 T020.-TASA GRAL.POR PRESTAC.SE				7.334,90	7.334,90
2008.31200 RESIDENCIA DE LA TERCERA EDAD DE ALHAMA			54,76		54,76
2008.31201 RESIDENCIA DE LA TERCERA EDAD DE LORCA	2.095,19		2.095,19	2.162,80	4.257,99
2008.31203 RESIDENCIA DE LA TERCERA EDAD DE MURCIA				262,33	262,33
2008.31204 RESIDENCIA DR.FRANCISCO JAVIER ASTURIANO	42.560,46	3.736,46	46.296,92	4.243,44	50.540,36
2008.31205 CONJUNTO RESIDENCIAL DE ESPINARDO	462,44		462,44	1.336,13	1.798,57
2008.31206 RESIDENCIA LUIS VALENCIANO				259,28	259,28
2008.31207 CENTRO DE DISMINUIDOS PSÍQUICOS EL PALMAR				369,48	369,48
2008.31208 CENTRO DE DISMINUIDOS PSÍQUICOS CANTERAS	23.780,17		23.780,17		23.780,17
2008.31210 CENTRO DE ATENCIÓN DE MINUSVÁLIDOS CHURRA	26.031,29		26.286,23	2.584,68	28.870,91
2008.31213 OTRAS RESIDENCIAS Y HOGARES DE ANCIANOS	1.758,55		1.758,55		1.758,55
2008.31215 CENTRO OCUPACIONAL DE ESPINARDO				319,41	319,41
2008.38000 DE EJERCICIOS CERRADOS			2.552,76	33.619,88	36.172,64



2008.38205 REINTEGROS DE SUBVENCIONES DEL F.A.S.				881,79	881,79
2009.30101 T020.-TASA GRAL.POR PRESTAC.SE				10.352,69	10.352,69
2009.31201 RESIDENCIA DE LA TERCERA EDAD DE LORCA	1.359,20		1.780,36	2.270,25	4.050,61
2009.31203 RESIDENCIA DE LA TERCERA EDAD DE MURCIA			2.229,22	256,24	2.485,46
2009.31204 RESIDENCIA DR.FRANCISCO JAVIER ASTURIANO		1.776,34	1.776,34	5.666,26	7.442,60
2009.31205 CONJUNTO RESIDENCIAL DE ESPINARDO				598,93	598,93
2009.31206 RESIDENCIA LUIS VALENCIANO		614,87	614,87	527,81	1.142,68
2009.31207 CENTRO DE DISMINUIDOS PSÍQUICOS EL PALMAR				2.918,66	2.918,66
2009.31208 CENTRO DE DISMINUIDOS PSÍQUICOS CANTERAS	4.448,91		4.448,91		4.448,91
2009.31209 CENTRO DE DISMINUIDOS PSÍQUICOS LOS OLIVOS				3.674,64	3.674,64
2009.31210 CENTRO DE ATENCIÓN DE MINUSVÁLIDOS CHURRA			402,54	2.922,71	3.325,25
2009.31213 OTRAS RESIDENCIAS Y HOGARES DE ANCIANOS	640,16		640,16		640,16
2009.31215 CENTRO OCUPACIONAL DE ESPINARDO				66,3	66,3
2009.38000 DE EJERCICIOS CERRADOS			4.277,17	35.453,16	39.730,33
2009.38205 REINTEGROS DE SUBVENCIONES DEL F.A.S.				2.502,66	2.502,66
2010.30101 T020.-TASA GRAL.POR PRESTAC.SE			4.633,99	30.960,11	35.594,10
2010.31200 PRESTACIONES SOCIALES A PERSONAS MAYORES	40.750,76		40.750,76	9.215,63	49.966,39
2010.31201 PRESTACIONES SOCIALES A PERSON	19.427,57	443,44	19.871,01	14.878,13	34.749,14
2010.38000 DE EJERCICIOS CERRADOS			14.132,14	83.252,52	97.384,66



2010.38205 REINTEGROS DE SUBVENCIONES DEL F.A.S.				1.322,15	1.322,15
2011.30101 T020.-TASA GRAL.POR PRESTAC.SE			3.168,46	1.641,33	4.809,79
2011.31200 PRESTACIONES SOCIALES A PERSONAS MAYORES	47.543,45		47.543,45	16.348,28	63.891,73
2011.31201 PRESTACIONES SOCIALES A PERSON	10.293,98	260,7	10.554,68	34.304,24	44.858,92
2011.38000 DE EJERCICIOS CERRADOS	1.257,51		6.722,20	112.820,30	119.542,50
2011.38205 REINTEGROS DE SUBVENCIONES DEL F.A.S.				4.623,08	4.623,08
2012.31200 PRESTACIONES SOCIALES A PERSONAS MAYORES	46.975,03		46.975,03	33.253,29	80.228,32
2012.31201 PRESTACIONES SOCIALES A PERSON	78.741,08	5.567,07	84.741,40	81.743,41	166.484,81
2012.38000 DE EJERCICIOS CERRADOS			460.155,48	156.929,75	617.085,23
2012.38100 PAGOS INDEBIDOS				363,4	363,4
2013.30101 T020.-TASA GRAL.POR PRESTAC.SE				1.186,48	1.186,48
2013.31200 PRESTACIONES SOCIALES A PERSONAS MAYORES	62.830,38		75.751,67	91.397,02	167.148,69
2013.31201 PRESTACIONES SOCIALES A PERSON	78.323,66	2.823,90	81.577,61	77.101,62	158.679,23
2013.38000 DE EJERCICIOS CERRADOS			11.487,36	131.610,08	143.097,44
2013.38205 REINTEGROS DE SUBVENCIONES DEL F.A.S.				449,58	449,58
2013.38206 REINTEGROS DEL FONDO SOCIAL EUROPEO				21.980,12	21.980,12
2013.39101 INTERESES DE DEMORA				8.195,04	8.195,04
2014.30217 T173-TASA RECONOCIM.O REVISION	1,23		1,23		1,23
2014.31200 PRESTACIONES SOCIALES A PERSONAS MAYORES	66.982,67	502,4	67.485,07	38.598,92	106.083,99



2014.31201 PRESTACIONES SOCIALES A PERSON	55.949,86	3.974,45	60.069,58	37.557,71	97.627,29
2014.38000 DE EJERCICIOS CERRADOS			4.359,25	200.659,87	205.019,12
2014.38100 PAGOS INDEBIDOS				315,32	315,32
2014.38205 REINTEGROS DE SUBVENCIONES DEL F.A.S.				446,58	446,58
2014.38206 REINTEGROS DEL FONDO SOCIAL EUROPEO				65.048,04	65.048,04
2014.38269 REINTEGROS AYUDAS DE DEPENDENCIA				4.806,12	4.806,12
2014.39101 INTERESES DE DEMORA				41.433,21	41.433,21
2014.39911 USUARIOS CENTROS CONCERTADOS IMAS	23.784,15		23.784,15	49.813,14	73.597,29
2015.30217 T173-TASA RECONOCIM.O REVISION	0,41		0,41		0,41
2015.31200 PRESTACIONES SOCIALES A PERSONAS MAYORES	65.355,52		65.355,52	47.718,75	113.074,27
2015.31201 PRESTACIONES SOCIALES A PERSON	91.061,61		91.424,78	51.910,43	143.335,21
2015.38000 DE EJERCICIOS CERRADOS				121.704,99	121.704,99
2015.38205 REINTEGROS DE SUBVENCIONES DEL F.A.S.				299,72	299,72
2015.38206 REINTEGROS DEL FONDO SOCIAL EUROPEO				207.050,04	207.050,04
2015.38269 REINTEGROS AYUDAS DE DEPENDENCIA	1.277,80		1.798,49	31.708,97	33.507,46
2015.39101 INTERESES DE DEMORA	198,48		278,31	69.565,94	69.844,25
2015.39911 USUARIOS CENTROS CONCERTADOS IMAS	14.966,07		14.966,07	106.291,50	121.257,57
2016.31200 PRESTACIONES SOCIALES A PERSONAS MAYORES	48.949,69		48.949,69	69.713,66	118.663,35
2016.31201 PRESTACIONES SOCIALES A PERSON	136.639,89		136.639,89	49.484,97	186.124,86



2016.38000 DE EJERCICIOS CERRADOS		530	2.610,12	152.223,78	154.833,90
2016.38100 PAGOS INDEBIDOS	510,65		510,65	3.567,25	4.077,90
2016.38205 REINTEGROS DE SUBVENCIONES DEL F.A.S.			87,4	437,1	524,5
2016.38269 REINTEGROS AYUDAS DE DEPENDENCIA	1.781,58		6.850,21	42.126,18	48.976,39
2016.39101 INTERESES DE DEMORA	243,31	23	1.134,15	12.347,39	13.481,54
2016.39911 USUARIOS CENTROS CONCERTADOS IMAS	20.982,78		20.982,78	113.122,95	134.105,73
2016.55099 OTRAS CONCESIONES	5.766,87		5.766,87		5.766,87
2017.31200 PRESTACIONES SOCIALES A PERSONAS MAYORES	48.350,02		48.542,28	89.639,48	138.181,76
2017.31201 PRESTACIONES SOCIALES A PERSON	175.109,85		175.539,37	3.630,03	179.169,40
2017.38000 DE EJERCICIOS CERRADOS			35.933,63	29.931,99	65.865,62
2017.38100 PAGOS INDEBIDOS	82,25		82,25	1.314,73	1.396,98
2017.38206 REINTEGROS DEL FONDO SOCIAL EUROPEO				52.598,00	52.598,00
2017.38269 REINTEGROS AYUDAS DE DEPENDENCIA	13.671,77		14.302,78	128.575,46	142.878,24
2017.39101 INTERESES DE DEMORA	2.643,79		2.982,20	23.842,51	26.824,71
2017.39911 USUARIOS CENTROS CONCERTADOS IMAS	74.718,83		74.718,83	150.470,04	225.188,87
2017.55099 OTRAS CONCESIONES	1.131,00		1.131,00		1.131,00
* TOTAL	1.484.173,69	26.602,05	2.094.867,48	3.278.419,06	5.373.286,54



6.23.7 ACREEDORES POR OPERACIONES DEVENGADAS

CUENTA	IMPORTE	OBSERVACIONES
20200 Arrendamiento de edificios	8.735,11	CUENTA 41300000
21200 Reparaciones, mantenimiento y conservación.-Edificios	4.544,65	CUENTA 41300000
21300 Reparaciones, mantenimiento y conservación.-Maquinaria	421,89	CUENTA 41300000
21301 Reparaciones, mantenimiento y conservación.-Instalaciones	41.464,05	CUENTA 41300000
21500 Mobiliario y enseres	1.161,85	CUENTA 41300000
22000 Material de oficina.- Ordinario no inventariable	341,09	CUENTA 41300000
22001 Prensa, revistas, libros y otras publicaciones	385,28	CUENTA 41300000
22002 Material informático no inventariable	1.035,56	CUENTA 41300000
22100 Energía eléctrica	8.507,25	CUENTA 41300000
22101 Agua	2.570,44	CUENTA 41300000
22102 Gas	10.758,28	CUENTA 41300000
22104 Vestuario	1.102,81	CUENTA 41300000
22105 Suministros.- Productos alimenticios	15.751,39	CUENTA 41300000
22109 Otros suministros	21.913,48	CUENTA 41300000
22200 Comunicaciones.- Telefónicas	524,38	CUENTA 41300000



22201 Comunicaciones.- Postales y telegráficas	53.884,51	CUENTA 41300000
22300 Transportes	3.004,77	CUENTA 41300000
22603 Gastos diversos.- Jurídicos, contenciosos	500,00	CUENTA 41300000
22606 Gastos diversos.-Reuniones, conferencias y cursos	9.889,79	CUENTA 41300000
22609 Otros gastos diversos	2.176,26	CUENTA 41300000
22700 Limpieza y aseo	51.672,02	CUENTA 41300000
22701 Trabajos realizados por otras empresas y profesionales.- Seguridad	58.169,81	CUENTA 41300000
22707 Estudios y trab.tecn. Informatic. Y proceso de datos	31.459,99	CUENTA 41300000
22709 Trabajos realizados por otras empresas y profesionales.- Otros	3.552,41	CUENTA 41300000
26001 Prestación de servicios a personas discapacitadas	239,42	CUENTA 41300000
26002 Prestación de servicios a mayores	21.934,46	CUENTA 41300000
26006 Prestación de servicios estancias diurnas	406.462,19	CUENTA 41300000
26007 Prestación de servicios a enfermos mentales crónicos	137.522,35	CUENTA 41300000
35000 Intereses de demora	2.343,85	CUENTA 41300000
46105 Atención de personas con discapacidad	239.198,00	CUENTA 41300000
48114 Prestaciones económicas Ley de dependencia	7.322,44	CUENTA 41300000
62600 Inversión nueva asociada funcionam. operativo serv.- Mobiliario y enseres	4.079,66	CUENTA 41300000
63600 Inversión de reposición asociada func.Operat.Servicios.-Mobiliario y enseres	240,02	CUENTA 41300000
202.00 Arrendamiento de edificios	772,84	CUENTA 41300411



212.00 Reparación mantenimiento y conservación.- Edificios	271,54	CUENTA 41300411
213.00 Reparación mantenimiento y conservación.-Maquinaria	10.883,95	CUENTA 41300411
213.01 Reparación mantenimiento y conservación.-Instalaciones	45.690,98	CUENTA 41300411
213.02 Reparación mantenimiento y conservación.-Uillaje	7.613,32	CUENTA 41300411
215.00 Mobiliario y enseres	98,35	CUENTA 41300411
216.00 Equipos para el proceso de información	3.420,22	CUENTA 41300411
220.01 Prensa, revistas, libros y otras publicaciones	717,73	CUENTA 41300411
221.00 Energía eléctrica	71.676,82	CUENTA 41300411
221.01 Agua	27.420,67	CUENTA 41300411
221.02 Gas	42.376,74	CUENTA 41300411
221.05 Suministros.-Productos alimenticios	6.405,62	CUENTA 41300411
221.09 Otros suministros	1.259,60	CUENTA 41300411
222.00 Comunicaciones .- Telefónicas	119,84	CUENTA 41300411
223.00 Transportes	19.093,33	CUENTA 41300411
226.06 Gastos diversos.-Reuniones, conferencias y cursos	2.737,25	CUENTA 41300411
226.09 Otros gastos diversos	553,56	CUENTA 41300411
227.00 Limpieza y aseo	418.640,66	CUENTA 41300411
227.01 Trabaj. Realiz. por otras empresas y profes.-Seguridad	55.783,97	CUENTA 41300411
227.09 Trab realiz. por otras empresas y profesionales.- Otros	49.089,89	CUENTA 41300411
231.01 Locomoción.- De altos cargos	7.994,23	CUENTA 41300411



260.01 Prestación de servicios a personas discapacitadas	1.228.768,52	CUENTA 41300411
260.02 Prestación de servicios a mayores	2.617.416,46	CUENTA 41300411
260.06 Prestación de servicios estancias diurnas	2.736.986,98	CUENTA 41300411
260.07 prestación de servicios enfermos mentales crónicos	446.220,93	CUENTA 41300411
260.08 Proyecto viviendas tuteladas	229.948,28	CUENTA 41300411
260.09 Prestación de otros servicios sociales	219.286,68	CUENTA 41300411
621.00 Inversión nueva asociada funcion. Operativ serv.- Edificios	2.792,20	CUENTA 41300411
627.00 Inversión nueva asociada funcion. Operativ serv.-Equipos para procesos de información	5.788,40	CUENTA 41300411
631.00 Inversión de reposición asociada funcion. Operativ serv.- Edificios	10.025,25	CUENTA 41300411
632.00 Inversión de reposición asociada funcion. Operativ serv.- Instalaciones técnicas	58.350,47	CUENTA 41300411
12000 Sueldos y Salarios Funcionarios.- Periodificación Paga extra. Dic 2018	490.297,07	CUENTA 41301411
48114 Prestaciones económicas Ley de Dependencia	20.086.196,65	CUENTA 41301411

6.25. INFORMACIÓN SOBRE EL COSTE DE LAS ACTIVIDADES.

De acuerdo con el apartado 1 de la disposición transitoria cuarta de la Orden de 27 de junio de 2017, del Consejero de Hacienda y Administraciones Públicas, en tanto no se desarrollen sistemas y procedimientos que permitan confeccionar de forma adecuada el presente apartado de la Memoria, no será obligatoria su cumplimentación. No habiéndose desarrollado los indicados sistemas y procedimientos no se puede rendir información sobre el coste de actividades.



6.26. INDICADORES DE GESTIÓN.

De acuerdo con el apartado 1 de la disposición transitoria cuarta de la Orden de 27 de junio de 2017, del Consejero de Hacienda y Administraciones Públicas, en tanto no se desarrollen sistemas y procedimientos que permitan confeccionar de forma adecuada el presente apartado de la Memoria, no será obligatoria su cumplimentación. No habiéndose desarrollado los indicados sistemas y procedimientos no se puede rendir información sobre indicadores de gestión.

En caso de que el Organismo haya elaborado estos indicadores incorporar dicha información.

6.27. HECHOS POSTERIORES AL CIERRE.

SIN DATOS

28. NOTA SOBRE TRANSICIÓN NUEVO PLAN.

El apartado 1 de la disposición transitoria tercera de la Orden de 27 de junio de 2017, del Consejero de Hacienda y Administración Pública, por la que se aprueba el Plan General de Contabilidad Pública de la Región de Murcia, establece que en las primeras cuentas anuales que se formulen aplicando el mismo, no se reflejarán en el balance, en la cuenta del resultado económico patrimonial ni en el resto de estados que incluyan información comparativa, las cifras relativas al ejercicio o ejercicios anteriores. Sin perjuicio de ello, en la memoria de dichas cuentas se reflejarán el balance y la cuenta del resultado económico patrimonial incluidos en las cuentas anuales del ejercicio anterior.

Por su parte, el apartado 2 de la misma disposición transitoria establece que en la memoria de las primeras cuentas que se formulen aplicando el mismo, se creará un apartado en el que se incluirá una explicación de las principales diferencias entre los criterios aplicados en el ejercicio anterior y los actuales, de los ajustes que proceda realizar previamente al asiento de apertura, así como la cuantificación del impacto que produce esta variación de criterios contables en el patrimonio neto de la entidad.

En virtud de todo ello se elabora este apartado de la memoria.

BALANCE Y CUENTA DEL RESULTADO ECONÓMICO PATRIMONIAL DEL EJERCICIO 2017.

Como consecuencia de la entrada en vigor del nuevo Plan General de Contabilidad Pública, la estructura de las cuentas anuales se ha modificado ajustándose a lo dispuesto en la mencionada Resolución. Como consecuencia de este cambio no resulta posible la comparación con las cuentas anuales del ejercicio 2018 con las del ejercicio precedente por lo que se adjunta, como Anexo el Balance y Cuenta del resultado económico patrimonial del ejercicio 2017.

ASIENTO DE APERTURA EN 2018.



La disposición transitoria primera del PGCPRM recoge las reglas generales para la aplicación del mismo en el primer ejercicio que se formulen cuentas anuales. En aplicación de esta norma, se ha efectuado el asiento de apertura de 2018 que figura como Anexo, sobre el que se realizan las siguientes consideraciones:

Antigua cuenta 100 Patrimonio.

El saldo de la cuenta 100 "Patrimonio" pasa a la cuenta 120 "Resultados de ejercicios anteriores".

Cuenta antigua	D/H	Saldo	Cuenta nueva	D/H	Saldo
100	H	43.651.935,19	120	H	43.651.935,19

Antigua cuenta 101 Patrimonio recibido en adscripción.

La disposición transitoria segunda del PGCPRM, que establece una serie de reglas específicas para la valoración y registro de determinadas partidas, indica en su punto a) con respecto al patrimonio recibido en adscripción, que el saldo de la cuenta representativa en el anterior Plan General de Contabilidad Pública de dicho patrimonio, se saldará contra la cuenta 101 "Patrimonio recibido", a través de la cuenta 1011 "Aportación de bienes y derechos". Por ello:

Cuenta antigua	D/H	Saldo	Cuenta nueva	D/H	Saldo
101	H	47.836.994,85	1011	H	47.836.994,85

Antigua cuenta 103 Patrimonio recibido en cesión.

La disposición transitoria segunda del PGCPRM indica en su punto d) con respecto al patrimonio recibido en cesión que el saldo de la cuenta representativa en el anterior Plan General de Contabilidad Pública del patrimonio recibido en cesión se saldará contra la cuenta 120, "Resultados de ejercicios anteriores", por el importe de la amortización acumulada correspondiente a los bienes recibidos en cesión que sean amortizables y contra la cuenta 130, "Subvenciones para la financiación del inmovilizado no financiero y de activos en estado de venta", por el saldo restante de la cuenta. Por ello,

Cuenta antigua	D/H	Saldo	Cuenta nueva	D/H	Saldo
103	H	1.289.237,92	120	H	24.566,26
			130	H	1.264.671,66



Antigua cuenta 120 Resultados positivos de ejercicios anteriores.

El saldo de la cuenta 120 “Resultados positivos de ejercicios anteriores” pasa a la cuenta 120 “Resultados de ejercicios anteriores”.

Cuenta antigua	D/H	Saldo	Cuenta nueva	D/H	Saldo
120	H	4.693.179,75	120	H	4.693.179,75

Antigua cuenta 121 Resultados negativos de ejercicios anteriores.

El saldo de la cuenta 121 “Resultados negativos de ejercicios anteriores” pasa a la cuenta 120 “Resultados de ejercicios anteriores”.

Cuenta antigua	D/H	Saldo	Cuenta nueva	D/H	Saldo
121	D	18.980.655,44	120	D	18.980.655,44

Subgrupo 21 Inmovilizaciones inmateriales del antiguo PGCPRM.

Los saldos existentes en esta agrupación del antiguo Plan se han convertido en las equivalentes existentes dentro del subgrupo 20 “Inmovilizaciones intangibles” del nuevo PGCPRM. Por ello:

Cuenta antigua	D/H	Saldo	Cuenta nueva	D/H	Saldo
215	D	744.480,89	206	D	744.480,89

Subgrupo 22 Inmovilizaciones materiales del antiguo PGCPRM.

Los saldos existentes en esta agrupación del antiguo Plan se han convertido en las equivalentes existentes dentro del subgrupo 21 “Inmovilizaciones materiales” del nuevo PGCPRM, 22 “Inversiones inmobiliarias” (inmuebles arrendados), o del subgrupo 23 “Inmovilizaciones materiales e inversiones inmobiliarias en curso”. Por ello:

Cuenta antigua	D/H	Saldo	Cuenta nueva	D/H	Saldo
2200	D	27.693.705,65	210	D	27.693.705,65
2210	D	96.008.015,07	211	D	95.666.004,17
			2310	D	342.010,90
222	D	5.427.166,65	215	D	5.344.726,41
			235	D	82.440,24



2230	D	161.927,74			
2240	D	2.311.141,87	214	D	2.473.069,61

Cuenta antigua	D/H	Saldo	Cuenta nueva	D/H	Saldo
2260	D	5.163.292,06			
2261	D	27.579,42			
2262	D	732.918,18			
2263	D	12.472,13			
2264	D	7.182.919,67	216	D	13.119.181,46
227	D	2.897.477,18	217	D	2.897.477,18
2280	D	1.259.143,23	218	D	1.259.143,23
2291	D	57.085,91			
2292	D	20.560,49			
2299	D	942.451,97	219	D	1.020.098,37

Subgrupo 25 Inversiones financieras permanentes en capital del antiguo PGCPRM.

La cuenta 250 recogía a 31.12.2017, "Inversiones financieras permanentes en capital", su saldo pasa a recogerlo la cuenta 2400 "Participaciones a largo plazo en entidades de Derecho Público".

Cuenta antigua	D/H	Saldo	Cuenta nueva	D/H	Saldo
250	D	6.010,12	2400	D	6.010,12

Subgrupo 28 Amortización acumulada del antiguo Plan.

El anterior Plan únicamente distinguía dos cuentas de amortizaciones, la 281 para la "Amortización acumulada del inmovilizado inmaterial" y la 282 para la "Amortización acumulada del inmovilizado material". El nuevo PGCPRM, sin embargo, contempla una cuenta específica para cada tipo de elemento del inmovilizado. Por ello, y en base a la información de detalle existente, se ha procedido en el asiento de apertura a realizar la siguiente distribución en cuentas:

Cuenta antigua	D/H	Saldo	Cuenta nueva	D/H	Saldo
281	H	699.878,08	2806	H	699.878,08



282	H	32.537.812,54	2811	H	11.140.368,65
			2814	H	2.176.369,26
			2815	H	4.491.256,94
			2816	H	10.143.785,07
			2817	H	2.780.318,88
			2818	H	993.065,68
			2819	H	812.648,06

Antigua cuenta 408 Acreedores por devolución de ingresos.

El saldo de la cuenta 408 "Acreedores por devolución de ingresos" pasa a la cuenta 418 "Acreedores por devolución de ingresos y otras minoraciones".

Cuenta antigua	D/H	Saldo	Cuenta nueva	D/H	Saldo
408	H	15.867.391,72	418	H	15.867.391,72

Antiguas cuentas 409 Acreedores por obligaciones pendientes aplicación a Presupuesto y 411 Acreedores por periodificación de gastos presupuestarios.

El saldo de las cuentas 409 "Obligaciones pendientes aplicación a Presupuesto" y de la cuenta 411 "Acreedores por periodificación de gastos presupuestarios" pasa a recogerse en la cuenta 413 "Acreedores por operaciones devengadas".

Cuenta antigua	D/H	Saldo	Cuenta nueva	D/H	Saldo
409	H	1.638.253,78	413	H	1.638.253,78
411	H	31.455.061,01	413	H	31.455.061,01

CUANTIFICACIÓN DEL IMPACTO EN EL PATRIMONIO NETO DE LOS CAMBIOS DE CRITERIOS CONTABLES EN EL ASIENTO DE APERTURA

Cuenta antigua	D/H	Justificación	Movimiento D cuenta 120	Movimiento H cuenta 120
100	H	Criterios establecidos por el nuevo Plan		43.651.935,19



103	H	Criterios establecidos por el nuevo Plan		24.566,26
120	H	Criterios establecidos por el nuevo Plan		4.693.179,75
121	D	Criterios establecidos por el nuevo Plan	18.980.655,44	
SUMA de MOVIMIENTOS			18.980.655,44	48.369.681,20
Saldo final de la cuenta 120				29.389.025,76



ANEXO
BALANCE Y CUENTA DEL RESULTADO ECONÓMICO PATRIMONIAL DEL EJERCICIO 2017

BALANCE EJERCICIO 2017

Nº CUENTAS	ACTIVO	2017	2016	Nº CUENTAS	PASIVO	2017	2016
	A) INMOVILIZADO	117.410.657,61	117.101.223,68		A) FONDOS PROPIOS	83.852.816,20	78.490.692,27
	I. Inversiones destinadas al uso general	0,00	900,00		I. Patrimonio	92.778.167,96	92.778.167,96
200	1. Terrenos y bienes naturales			100	1. Patrimonio	43.651.935,19	43.651.935,19
201	2. Infraestructuras y bienes destinados al uso general			101	2. Patrimonio recibido en adscripción	47.836.994,85	47.836.994,85
208	4. Bienes del Patrimonio histórico, artístico y cultural	0,00	900,00	103	3. Patrimonio recibido en cesión	1.289.237,92	1.289.237,92
	II. Inmovilizaciones inmateriales	44.602,81	29.204,38	-107	4. Patrimonio entregado en adscripción		
210	1. Gastos de investigación y desarrollo			-108	5. Patrimonio entregado en cesión		
212	2. Propiedad industrial			-109	6. Patrimonio entregado al uso general		
215	3. Aplicaciones informáticas	744.480,89	723.224,82		II. Reservas		
216	4. Propiedad intelectual				III. Resultados de ejercicios anteriores	-14.287.475,69	-11.011.267,84
217	5. Derechos sobre bienes en régimen de arrendamiento financiero			120	1. Resultados positivos de ejercicios anteriores	4.693.179,75	4.693.179,75
-281	6. Amortizaciones	-699.878,08	-694.020,44	-121	2. Resultados negativos de ejercicios anteriores	-18.980.655,44	-15.704.447,59
	III. Inmovilizaciones materiales	117.360.044,68	117.065.109,18	129	IV. Resultados del ejercicio	5.362.123,93	-3.276.207,85
220,221	1. Terrenos y construcciones	123.701.720,72	122.656.296,44	13	B) INGRESOS A DISTRIBUIR EN VARIOS EJERCICIOS		
222,223	2. Instalaciones técnicas y maquinaria	5.589.094,39	5.421.366,75	14	C) PROVISIONES PARA RIESGOS Y GASTOS	748.269,84	1.774.001,52
224,226	3. Utillaje y mobiliario	15.430.323,33	15.045.994,57		D) ACREEDORES A LARGO PLAZO		
227,228,229	4. Otro inmovilizado	5.176.718,78	5.148.474,32		I. Emisiones de obligaciones y otros valores negociables		
-282	5. Amortizaciones	-32.537.812,54	-31.207.022,90	150	1. Obligaciones y bonos		
23	IV. Inversiones gestionadas			155	2. Deudas representadas en otros valores negociables		
250,251,256	V. Inversiones financieras permanentes	6.010,12	6.010,12	156	3. Intereses de obligaciones y otros valores		
252,253,257	1. Cartera de valores a largo plazo	6.010,12	6.010,12	158,159	4. Deudas en moneda extranjera		
260,265	2. Otras inversiones y créditos a largo plazo				II. Otras deudas a largo plazo		
-297	3. Fianzas y depósitos constituidos a largo plazo			170,176	1. Deudas con entidades de crédito		
27	4. Provisiones			171,173,177	2. Otras deudas		
	B) GASTOS A DISTRIBUIR EN VARIOS EJERCICIOS			178,179	3. Deudas en moneda extranjera		
	C) ACTIVO CIRCULANTE	28.330.581,47	35.311.925,92	180,185	4. Fianzas y depósitos recibidos a largo plazo		
	I. Existencias			259	III. Desembolsos pendientes sobre acciones no exigidos		
30	1. Comerciales				E) ACREEDORES A CORTO PLAZO	61.140.153,04	72.148.455,81
31,32	2. Materias primas y otros aprovisionamientos				I. Emisiones de obligaciones y otros valores negociables		
35	4. Productos terminados			500	1. Obligaciones y bonos a corto plazo		
-39	6. Provisiones			506	3. Intereses de obligaciones y otros valores		
	II. Deudores	28.066.358,25	35.113.024,53		II. Deudas con entidades de crédito		
43	1. Deudores presupuestarios	30.730.559,58	38.590.687,68	520	1. Préstamos y otras deudas		
44	2. Deudores no presupuestarios	555.488,67	0,00		III. Acreedores	61.140.153,04	72.148.455,81



45	3. Deudores por administración de recursos por cuenta de			40	1. Acreedores presupuestarios	26.186.667,34	33.944.917,28
470,471,472	4. Administraciones Públicas			41	2. Acreedores no presupuestarios	32.329.666,16	35.685.336,97
550,555,558	5. Otros deudores	0,00	0,00	45	3. Acreedores por administración de recursos por cuenta de otros entes públicos		
-490	6. Provisiones	-3.219.690,00	-3.477.663,15	475,476,477	4. Administraciones Públicas	2.258.326,49	2.138.373,37
	III. Inversiones financieras temporales			521,523,527,528,529,-	5. Otros acreedores	17.878,38	112.167,26
540,541,546,(549)	1. Cartera de valores a corto plazo			550,554,559	6. Fianzas y depósitos recibidos a corto plazo	347.614,67	267.660,93
42,543,544,545,547,54	2. Otras inversiones y créditos a corto plazo			560,561	IV. Ajustes por periodificación		
565,566	3. Fianzas y depósitos constituidos a corto plazo			485,585	F) PROVISIONES PARA RIESGOS Y GASTOS A CORTO PLAZO		
(597),(598)	4. Provisiones			495	Provisión para devolución de impuestos		
57	IV. Tesorería	264.223,22	198.901,39				
	TOTAL GENERAL (A+B+C+D+E+F)	145.741.239,08	152.413.149,60		TOTAL GENERAL (A+B+C+D+E+F)	145.741.239,08	152.413.149,60

CUENTA DEL RESULTADO ECONÓMICO PATRIMONIAL EJERCICIO 2017

Nº CUENTAS	DEBE	2017	2016	Nº CUENTAS	HABER	2017	2016
	A) GASTOS	246.561.758,0	238.616.508,7		B) INGRESOS	251.923.882,0	235.340.300,8
	1. Gastos de funcionamiento de los servicios y prestaciones sociales	155.950.687,0	151.344.889,4		1. Ingresos de gestión ordinaria	7.805.330,40	7.816.596,03
	a) Gastos de personal:	65.960.922,95	65.239.052,33		a) Ingresos tributarios	448.432,31	400.921,42
640,641	a.1) Sueldos, salarios y asimilados	51.665.914,80	51.292.385,13	720	a.1) Impuesto sobre la renta de las personas físicas		
642,644	a.2) Cargas sociales	14.295.008,15	13.946.667,20	721	a.2) Impuesto sobre sociedades		
645	b) Prestaciones sociales			722	a.3) Impuesto sobre sucesiones y donaciones		
68	c) Dotaciones para amortizaciones de inmovilizado	1.344.271,47	1.346.897,80	723	a.4) Impuesto sobre el Patrimonio		
	d) Variación de provisiones de tráfico	-257.973,15	752.059,92	724	a.5) Impuesto sobre bienes inmuebles		
675,694,(794)	d.1) Variación de prov. y pérdidas de créditos incobrables	-257.973,15	752.059,92	725	a.6) Impuesto sobre vehículos de tracción mecánica		
	e) Otros gastos de gestión	88.865.287,21	83.938.928,78	726	a.7) Impuesto sobre el incremento del valor de los terrenos de naturaleza urbana		
62	e.1) Servicios exteriores	88.832.372,53	83.925.339,04	727	a.8) Impuesto sobre actividades económicas		
63	e.2) Tributos	32.914,68	13.589,74	730	a.9) Impuesto sobre transmisiones patrimoniales y actos jurídicos documentados		
676	e.3) Otros gastos de gestión corriente			731	a.10) Impuesto sobre el valor añadido		
	f) Gastos financieros y asimilables	38.178,53	67.950,63	732	a.11) Impuestos especiales		
661,662,663,665,669	f.1) Por deudas	38.178,53	67.950,63	734	a.12) Impuesto sobre construcciones, instalaciones y obras		
666,667	f.2) Pérdidas de inversiones financieras			728/739	a.13) Otros impuestos		
696,698,699,(796),(798),(7)	g) Variación de las provisiones de inversiones financieras				a.14) Tasas por prestación de servicios o realización de actividades	448.432,31	400.921,42



CUENTAS ANUALES 2018

99)									
668	h) Diferencias negativas de cambio			740	a.15) Tasas fiscales				
	2. Transferencias y subvenciones	88.810.626,29	87.079.270,38	743	a.16) Contribuciones especiales				
650	a) Transferencias corrientes	1.948.877,00	318.594,66	744	b) Cotizaciones sociales				
651	b) Subvenciones corrientes	86.823.737,29	86.760.675,72	729	c) Prestaciones de servicios	7.356.898,09	7.415.674,61		
655	c) Transferencias de capital	25.000,00	0,00	741	c.1) Precios públicos por prestación de servicios o realización de actividades	7.356.898,09	7.415.674,61		
656	d) Subvenciones de capital	13.012,00	0,00	742	c.2) Precios públicos por utilización privativa o aprov. especial del dominio público				
	3. Pérdidas y gastos extraordinarios	1.800.444,79	192.348,90		2. Otros ingresos de gestión ordinaria	4.540.626,17	2.704.149,47		
670,671	a) Pérdidas procedentes de inmovilizado	527,69		773	a) Reintegros	2.644.716,02	2.555.526,42		
674	b) Pérdidas por operaciones de endeudamiento			78	b) Trabajos realizados para la entidad				
678	c) Gastos extraordinarios	748.269,84	0,00		c) Otros ingresos de gestión	1.799.653,70	35.596,03		
679	d) Gastos y pérdidas de otros ejercicios	1.051.647,26	192.348,90	775,776,777	c.1) Ingresos accesorios y otros de gestión corriente	25.652,18	35.596,03		
				790,795	c.2) Exceso de provisiones de riesgos y gastos	1.774.001,52	0,00		
				760	d) Ingresos de participaciones en capital				
				761,762	e) Ingresos de otros valores negociables y de créditos del activo inmovilizado				
				763,765,769	f) Otros intereses e ingresos asimilados	96.256,45	113.027,02		
				766	f.1) Otros intereses	96.256,45	113.027,02		
				768	f.2) Beneficios en inversiones financieras				
					g) Diferencias positivas de cambio				
					3. Transferencias y subvenciones	239.561.660,1	224.807.041,0		
				750	a) Transferencias corrientes	0	3		
				751	b) Subvenciones corrientes	196.206.891,2	178.758.810,9		
				755	c) Transferencias de capital	0	2		
				756	d) Subvenciones de capital	42.301.131,82	45.383.821,99		
					4. Ganancias e ingresos extraordinarios	1.053.637,08	664.408,12		
				770,771	a) Beneficios procedentes del inmovilizado	0,00	0,00		
				774	b) Beneficios por operaciones de endeudamiento	16.265,35	12.514,36		
				778	c) Ingresos extraordinarios	16.265,35	12.514,36		
				779	d) Ingresos y beneficios de otros ejercicios				
	AHORRO	5.362.123,93			DESAHORRO		3.276.207,85		