

27/03/2018 13:35:38

Firmante: ZAMORA LOPEZ, ALEJANDRO

Firmante: NICOLAS CARRILERO, MARIA DE LA PAZ

Esta es una copia auténtica imprimible de un documento electrónico administrativo archivado por la Comunidad Autónoma de Murcia, según artículo 27.3.c) de la Ley 39/2015. Su autenticidad puede ser contrastada accediendo a la siguiente dirección: <https://sede.carm.es/verificardocumentos> e introduciendo el código seguro de verificación (CSV) 6740c5eb-aa04-aaec-510754868991



Región de Murcia
Consejería de Empleo,
Universidades y Empresa



Cuenta General 2017

SERVICIO REGIONAL DE EMPLEO Y FORMACIÓN

CUENTA GENERAL 2017





Cuenta General 2017

CUENTAS ANUALES Ejercicio 2017

(Regla 26 de la Orden 21 de noviembre de 2000 de la Consejería de Economía y Hacienda, por la que se aprueba la Instrucción de Contabilidad de los Organismos Autónomos de la Región de Murcia. BORM nº 281 de 4/12/2000)

Diligencia para hacer constar que todas las operaciones registradas en el sistema de información contable del Servicio Regional de Empleo y Formación hasta el fin del **ejercicio 2017** han sido fielmente reflejadas en las cuentas anuales correspondientes a dicho ejercicio.

En Murcia, a

LA JEFA DE SERVICIO ECONOMICO
Y DE CONTRATACIÓN DEL SEF

Fdo.: María de la Paz Nicolás Carrilero





Cuenta General 2017

ÍNDICE

(Orden 21 noviembre 2000 de la Consejería de Economía y Hacienda por la que se aprueba la Instrucción de Contabilidad de los Organismos Autónomos)

	Página
* CUENTAS ANUALES. Bases de presentación	4
A) BALANCE	5
B) CUENTA DEL RESULTADO ECONÓMICO PATRIMONIAL	15
C) ESTADO DE LIQUIDACIÓN DEL PRESUPUESTO	22
C.1) Liquidación del presupuesto de Gastos	22
C.2) Liquidación del Presupuesto de Ingresos	56
C.3) Resultado de operaciones comerciales	66
C.4) Resultado presupuestario	66
D) MEMORIA	67
D.1) Organización	72
D.2) Estado operativo	97
D.3) Información de carácter financiero	98
D.3.1) Remanente de Tesorería	101
D.3.2) Estado de Tesorería	102
D.4) Información sobre la ejecución de los gastos públicos	103
D.4.1) Modificaciones de crédito	103
D.4.2) Remanentes de crédito	104
D.4.3) Clasificación funcional del gasto	116
D.4.4) Ejecución de proyectos de inversión	116
D.4.5) Contratación administrativa	125
D.4.6) Transferencias y subvenciones concedidas	133
D.4.7) Acreedores por operac. pendientes de aplicar a presupuesto	157

	Página
D.4.8) Acreedores por periodificación de gastos presupuestarios	167
D.4.9) Anticipos de Tesorería	172
D.4.10) Obligaciones de Presupuestos Cerrados	173
D.4.11) Compromisos de gasto con cargo a Presup. Ejerc. Post.	190
D.4.12) Tramitación anticipada de gastos presupuestarios	191
D.5) Información sobre la ejecución de los ingresos públicos	191
D.5.1) Proceso de gestión	191
D.5.2) Devolución de ingresos	198
Tasas, precios públicos y precios privados	201
D.5.3) Derechos a cobrar de Presupuestos Cerrados	202
D 6) Gastos con financiación afectada	227
D 7) Información sobre las inversiones financieras	234
D 8) Información sobre el Inmovilizado no financiero	234
D 9) Información sobre el endeudamiento	234
D 10) Avales concedidos	234
D 11) Existencias	235
D 12) Estado de operaciones no presupuestarias	235
Certificado "Relación Deudores/Acreedores 2017"	237
Certificado Tomo Inventario	238





Cuenta General 2017

BASES DE PRESENTACIÓN DE LAS CUENTAS ANUALES

1. Principios contables.

Las cuentas anuales del ejercicio 2017 han sido obtenidas de los registros contables de la Comunidad Autónoma y del Servicio Regional de Empleo y Formación, y se presentan en todos aquellos aspectos en que es aplicable, de acuerdo con el Plan General de Contabilidad Pública de la Región de Murcia.

Los principios contables utilizados son los recogidos en la Primera Parte del Plan General de Contabilidad Pública de la Región de Murcia, y su aplicación conduce a que las cuentas anuales formuladas con claridad, expresen la imagen fiel del patrimonio, la situación financiera, la ejecución del presupuesto y los resultados del Organismo Autónomo Servicio Regional de Empleo y Formación.

2. Normas de Valoración.

Las principales normas de valoración utilizadas por el Servicio Regional de Empleo y Formación en la elaboración de sus cuentas anuales para el ejercicio 2017, de acuerdo con lo establecido en la Quinta Parte del Plan General de Contabilidad Pública de la Región de Murcia en todos aquellos aspectos en que son aplicables.

3. Resultados del Ejercicio

Esta cuenta recoge el resultado POSITIVO del ejercicio, por un importe de 19.353.480,41 euros (diecinueve millones trescientos cincuenta y tres mil cuatrocientos ochenta euros con cuarenta y un céntimos).





Cuenta General 2017

A) BALANCE

COMUNIDAD AUTONOMA "REGION DE MURCIA".	Ejercicio 2017	Ejercicio 2016
ACTIVO.		
A) INMOVILIZADO	25.873.703,06	25.548.912,11
I) INVERSIONES DESTINADAS AL USO GENERAL	0,00	0,00
1) TERRENOS Y BIENES NATURALES		
200	0,00	0,00
2) INFRAESTRUCTURAS Y BIENES DESTINADOS AL USO GENERAL.		
201	0,00	0,00
3) BIENES COMUNALES		
202	0,00	0,00
4) BIENES DE PATRIMONIO HISTORICO, ARTISTICO Y NATURAL.		
208	0,00	0,00
II) INMOVILIZACIONES INMATERIALES	400.713,74	410.861,75
1) GASTOS DE INVESTIGACION Y DESARROLLO		
210	0,00	0,00
2) PROPIEDAD INDUSTRIAL		
212	0,00	0,00
3) APLICACIONES INFORMÁTICAS		
215	3.383.919,02	3.534.097,71





Cuenta General 2017

COMUNIDAD AUTONOMA "REGION DE MURCIA".	Ejercicio 2017	Ejercicio 2016
4)PROPIEDAD INTELECTUAL		
216	0,00	0,00
5)DERECHOS SOBRE BIENES EN REGIMEN DE ARRENDAMIENTO FINANCIERO.		
217	0,00	0,00
6)DERECHOS SOBRE CONSTRUCCIONES		
218	0,00	0,00
7)AMORTIZACIONES		
281	2.983.205,28-	3.123.235,96-
III)INMOVILIZACIONES MATERIALES	25.472.989,32	25.138.050,36
1)TERRENOS Y CONSTRUCCIONES		
220,221	25.253.958,73	24.825.500,34
2)INSTALACIONES TECNICAS Y MAQUINARIA		
222,223	2.158.888,08	1.966.056,99
3)UTILLAJE Y MOBILIARIO		
224,226	4.819.937,34	4.817.265,30
4)OTRO INMOVILIZADO		
227,228,229	3.325.712,68	3.618.957,12
5)AMORTIZACIONES		
282	10.085.507,51-	10.089.729,39-
IV)INVERSIONES GESTIONADAS	0,00	0,00





Cuenta General 2017

COMUNIDAD AUTONOMA "REGION DE MURCIA".	Ejercicio 2017	Ejercicio 2016
1)INVERSIONES GESTIONADAS PARA OTROS ENTES PUBLICOS.		
230	0,00	0,00
V)INVERSIONES FINANCIERAS PERMANENTES	0,00	0,00
1)CARTERA DE VALORES A LARGO PLAZO		
250,251,256	0,00	0,00
2)OTRAS INVERSIONES Y CREDITOS A LARGO PLAZO		
252,253,257	0,00	0,00
3)FIANZAS Y DEPOSITOS CONSTITUIDOS A LARGO PLAZO		
260,265	0,00	0,00
4)PROVISIONES		
297	0,00	0,00
B)GASTOS A DISTRIBUIR VARIOS EJERCICIOS	0,00	0,00
27	0,00	0,00
C)ACTIVO CIRCULANTE	124.640.346,01	109.472.568,69
I)EXISTENCIAS	0,00	0,00
1)COMERCIALES		
30	0,00	0,00
2)MATERIAS PRIMAS Y OTROS APROVISIONAMIENTOS		
31,32	0,00	0,00
3)PRODUCTOS EN CURSO SEMITERMINADOS		





Cuenta General 2017

COMUNIDAD AUTONOMA "REGION DE MURCIA".	Ejercicio 2017	Ejercicio 2016
33,34	0,00	0,00
4)PRODUCTOS TERMINADOS		
35	0,00	0,00
5)SUBPRODUCTOS, RESIDUOS Y MATERIAL RECUPERADO		
36	0,00	0,00
6)PROVISIONES		
39	0,00	0,00
II)DEUDORES	118.472.387,19	109.168.166,02
1)DEUDORES PRESUPUESTARIOS		
43	90.099.555,00	74.878.850,85
2)DEUDORES NO PRESUPUESTARIOS		
44	0,00	1.576.760,50
3)DEUDORES POR ADMINISTRACION DE RECURSOS POR CUENTA DE OTRO		
45	0,00	0,00
4)ADMINISTRACIONES PUBLICAS		
470,471,472.	0,00	0,00
5)OTROS DEUDORES		
550,555,556,558.	37.576.910,46	42.900.000,00
6)PROVISIONES		
-490-	9.204.078,27-	10.187.445,33-





Cuenta General 2017

COMUNIDAD AUTONOMA "REGION DE MURCIA".	Ejercicio 2017	Ejercicio 2016
III)INVERSIONES FINANCIERAS TEMPORALES	0,00	0,00
1)CARTERA DE VALORES A CORTO PLAZO		
540,541,546,-549-	0,00	0,00
2)OTRAS INVERSIONES Y CREDITOS A CORTO PLAZO		
542,543,544,545,547,548	0,00	0,00
3)FIANZAS Y DEPOSITOS CONSTITUIDOS A CORTO PLAZO		
565,566	0,00	0,00
4)PROVISIONES		
-597,-,-598-	0,00	0,00
5)OPERACIONES DE INTERCAMBIO FINANCIERO		
5479	0,00	0,00
IV)TESORERIA	6.167.958,82	304.402,67
57	6.167.958,82	304.402,67
V)AJUSTES POR PERIODIFICACION	0,00	0,00
480,580	0,00	0,00
TOTAL ACTIVO	150.514.049,07	135.021.480,80
PASIVO		
A)FONDOS PROPIOS	132.136.946,88-	112.285.105,10-
I)PATRIMONIO	100.377.705,21-	100.354.754,47-
1)PATRIMONIO		





Cuenta General 2017

COMUNIDAD AUTONOMA "REGION DE MURCIA".	Ejercicio 2017	Ejercicio 2016
100	80.661.311,87-	80.662.780,55-
2)PATRIMONIO RECIBIDO EN ABSCRIPCION		
101	19.385.993,34-	19.361.573,92-
3)PATRIMONIO RECIBIDO EN CESION		
103	330.400,00-	330.400,00-
4)PATRIMONIO ENTREGADO EN ABSCRIPCION		
-107-	0,00	0,00
5)PATRIMONIO ENTREGADO EN CESION		
-108-	0,00	0,00
6)PATRIMONIO ENTREGADO AL USO GENERAL		
-109-	0,00	0,00
II)RESERVAS	0,00	0,00
11	0,00	0,00
III)RESULTADOS DE EJERCICIOS ANTERIORES	11.930.350,63-	14.495.961,78
1)RESULTADO POSITIVOS DE EJERCICIOS ANTERIORES		
120	52.481.069,57-	26.054.757,16-
2)RESULTADO NEGATIVOS DE EJERCICIOS ANTERIORES		
-121-	40.550.718,94	40.550.718,94
IV)RESULTADOS DEL EJERCICIO	0,00	0,00
129	19.828.891,04-	26.426.312,41-
B)INGRESOS A DISTRIBUIR EN VARIOS	0,00	0,00





Cuenta General 2017

COMUNIDAD AUTONOMA "REGION DE MURCIA".	Ejercicio 2017	Ejercicio 2016
EJERCICIOS.		
I) OTROS INGRESOS A DISTRIBUIR EN VARIOS	0,00	0,00
EJERCICIOS.		
132	0,00	0,00
C) PROVISIONES PARA RIESGOS Y GASTOS	0,00	0,00
14	0,00	0,00
D) ACREEDORES A LARGO PLAZO	0,00	0,00
I) EMISION DE OBLIGACIONES Y OTROS	0,00	0,00
VALORES NEGOCIABLES.		
1) OBLIGACIONES Y BONOS		
150	0,00	0,00
2) DEUDAS REPRESENTADAS EN OTROS VALORES NEGOCIABLES.		
155	0,00	0,00
3) INTERESES DE OBLIGACIONES Y OTROS VALORES		
156	0,00	0,00
4) DEUDAS EN MONEDA EXTRANJERA		
158,159	0,00	0,00
II) OTRAS DEUDAS A LARGO PLAZO	0,00	0,00
1) DEUDAS CON ENTIDADES DE CREDITO		
170,176	0,00	0,00





Cuenta General 2017

COMUNIDAD AUTONOMA "REGION DE MURCIA".	Ejercicio 2017	Ejercicio 2016
2)OTRAS DEUDAS		
171,173,177	0,00	0,00
3)DEUDAS EN MONEDA EXTRANJERA		
178,179	0,00	0,00
4)FIANZAS Y DEPOSITOS RECIBIDOS A LARGO PLAZO		
180,185	0,00	0,00
III)DESEMBOLSO PENDIENTES SOBRE ACCIONES	0,00	0,00
NO EXIGIBLES		
259	0,00	0,00
E)ACREEDORES A CORTO PLAZO	18.377.102,19-	22.736.375,70-
I)EMISION DE OBLIGACIONES Y OTROS	0,00	0,00
VALORES NEGOCIABLES.		
1)OBLIGACIONES Y BONOS		
500	0,00	0,00
2)DEUDAS REPRESENTADAS EN OTROS VALORES		
NEGOCIABLES		
505	0,00	0,00
3)INTERESES DE OBLIGACIONES Y OTROS		
VALORES		
506	0,00	0,00
4)DEUDAS EN MONEDA EXTRANJERA		





Cuenta General 2017

COMUNIDAD AUTONOMA "REGION DE MURCIA".	Ejercicio 2017	Ejercicio 2016
508,509	0,00	0,00
II)DEUDAS CON ENTIDADES DE CREDITO	0,00	0,00
1)PRESTAMOS Y OTRAS DEUDAS		
520	0,00	0,00
2)DEUDAS POR INTERESES		
526	0,00	0,00
3)OPERACIONES DE INTERCAMBIO FINANCIERO		
524	0,00	0,00
III)ACREEDORES	18.377.102,19-	22.736.375,70-
1)ACREEDORES PRESUPUESTARIOS		
40	16.297.377,17-	20.038.979,34-
2)ACREEDORES NO PRESUPUESTARIOS		
41	1.004.801,35-	1.128.550,22-
3)ACREEDORES POR ADMINISTRACION DE RECURSOS POR CUENTA DE OTRO		
45	0,00	0,00
4)ADMINISTRACIONES PUBLICAS		
475,476,477,478	657.588,33-	628.748,74-
5)OTROS ACREEDORES		
521,523,527,528,529,550,554,556,559	417.335,34-	936.272,68-
6)FIANZAS Y DEPOSITOS RECIBIDOS A		





Cuenta General 2017

COMUNIDAD AUTONOMA "REGION DE MURCIA".	Ejercicio 2017	Ejercicio 2016
CORTO PLAZO		
560,561	0,00	3.824,72-
IV)AJUSTES POR PERIODIFICACIÓN	0,00	0,00
485,585	0,00	0,00
F)PROVISIONES PARA RIEGOS Y GASTOS	0,00	0,00
A CORTO PLAZO		
PROVISION PARA DEVOLUCION DE IMPUESTOS		
495	0,00	0,00
TOTAL PASIVO	150.514.049,07-	135.021.480,80-





Cuenta General 2017

B) CUENTA DEL RESULTADO ECONOMICO PATRIMONIAL

CUENTA RESULTADO ECONOMICO PATRIMONIAL	Ejercicio 2017	Ejercicio 2016
A) GASTOS		
1.GASTOS DE FUNCIONAMIENTO DE SERVICIOS Y PRESTACIONES SOCIALES.	22.512.856,88	18.761.323,20
a) APROVISIONAMIENTOS	0,00	0,00
a.1) CONSUMO MERCADERIAS		
60000004, 60200001, 61300000	0,00	0,00
b) GASTOS DE PERSONAL	18.464.226,01	17.372.376,74
b.1)SUELDOS, SALARIOS Y ASIMILADOS.		
640,641	14.583.664,30	13.709.712,60
b.2)CARGAS SOCIALES		
642,643,644	3.880.561,71	3.662.664,14
c) PRESTACIONES SOCIALES.	0,00	0,00
645	0,00	0,00
d) DOTACIÓN PARA AMORTIZACION DE INMOV.	518.512,38	468.789,06
68	518.512,38	468.789,06
e) VARIACION DE PROVISIONES DE TRAFICO.	983.367,06-	1.856.253,51-
e.1) VARIACION DE PROVISIONES Y PERDIDA CREDITO INCOBRABLES		
675,694,-794-	983.367,06-	1.856.253,51-
f) OTROS GASTOS DE GESTION.	4.513.147,32	2.748.351,00
f.1)SERVICIO EXTERIORES		
62	4.510.954,71	2.743.025,70





Cuenta General 2017

CUENTA RESULTADO ECONOMICO PATRIMONIAL	Ejercicio 2017	Ejercicio 2016
f.2)TRIBUTOS		
63	2.192,61	5.325,30
f.3)OTROS GASTOS DE GESTION CORRIENTES		
676	0,00	0,00
g) GASTOS FINANCIEROS Y ASIMILABLES	338,23	28.059,91
g.1)POR DEUDAS		
661,662,663,665,669	338,23	28.059,91
g.2)PERDIDAS DE INVERSIONES FINANCIERAS		
666,667	0,00	0,00
h) VARIACION DE LAS PROVISIONES DE INVERSIONES FINANCIERAS.	0,00	0,00
696,698,699,-796,-798,-799	0,00	0,00
i) DIFERENCIAS NEGATIVAS DE CAMBIO.	0,00	0,00
668	0,00	0,00
j) GASTOS OPERACIONES DE INTERCAMBIO FIN	0,00	0,00
664	0,00	0,00
2)TRANSFERENCIAS Y SUBVENCIONES.	52.390.399,33	39.891.340,30
a) TRANSFERENCIAS CORRIENTES	683.750,00	4.730.150,00
650	683.750,00	4.730.150,00
b) SUBVENCIONES CORRIENTES	51.460.941,72	35.071.190,30





Cuenta General 2017

CUENTA RESULTADO ECONOMICO PATRIMONIAL	Ejercicio 2017	Ejercicio 2016
651	51.460.941,72	35.071.190,30
c) TRANSFERENCIAS DE CAPITAL	0,00	90.000,00
655	0,00	90.000,00
d) SUBVENCIONES DE CAPITAL	245.707,61	0,00
656	245.707,61	0,00
3) PERDIDAS Y GASTOS EXTRAORDINARIOS	889.979,80	1.248.346,58
a) PERDIDAS PROCEDENTES DE INMOVILIZADO	1.275,61	0,00
670,671	1.275,61	0,00
b) PERDIDAS POR OPERACIONES DE ENDEUDAMI	0,00	0,00
674	0,00	0,00
c) GASTOS EXTRAORDINARIOS	0,00	0,00
678	0,00	0,00
d) GASTOS Y PERDIDAS DE OTROS EJERC	888.704,19	1.248.346,58
679	888.704,19	1.248.346,58
TOTAL GASTOS	75.793.236,01	59.901.010,08
B) INGRESOS		
1) INGRESOS DE GESTION ORDINARIA.	2.088,93-	1.576,40-
a) INGRESOS TRIBUTARIOS.	2.088,93-	1.576,40-
a.1) IMPUESTO SOBRE RENTA PERSONAS FÍSICA		
720	0,00	0,00





Cuenta General 2017

CUENTA RESULTADO ECONOMICO PATRIMONIAL	Ejercicio 2017	Ejercicio 2016
A.2)IMPUESTO SOBRE SOCIEDADES		
721	0,00	0,00
a.3)IMPUESTOS SUCESIONES Y DONACIONES		
722	0,00	0,00
a.4)IMPUESTO SOBRE EL PATRIMONIO		
723	0,00	0,00
a.5)IMPUESTOS SOBRE BIENES INMUEBLES		
724	0,00	0,00
a.6)IMPUESTO S/VEHÍCULOS TRACCIÓN MECÁN.		
725	0,00	0,00
a.7)IMPUESTO S/INCREM.VALOR TERRENO URBA		
726	0,00	0,00
a.8)IMPUESTOS SOBRE ACTIVIDADES ECONOMIC		
727	0,00	0,00
a.9)IMPUESTO TRANSMISIONES PATRIMONIALES Y ACTOS JURÍDICOS DOCUMENTADOS		
730	0,00	0,00
a.10)IMPUESTO SOBRE EL VALOR AÑADIDO		
731	0,00	0,00
a.11)IMPUESTOS ESPECIALES		
732	0,00	0,00
a.12)IMPUESTO S/CONSTRUC,INSTALAC.Y OBRA		





Cuenta General 2017

CUENTA RESULTADO ECONOMICO PATRIMONIAL	Ejercicio 2017	Ejercicio 2016
733	0,00	0,00
a.13)IMPUESTOS S/TRÁFICO EXTERIOR		
734	0,00	0,00
a.14)OTROS IMPUESTOS		
728,739	0,00	0,00
a.15)TASAS POR PRESTNES DE SERVI O REALI		
740	2.088,93-	1.576,40-
a.16)TASAS FISCALES		
743	0,00	0,00
a.17)CONTRIBUCIONES ESPECIALES		
744	0,00	0,00
b) COTIZACIONES SOCIALES	0,00	0,00
729	0,00	0,00
c)PRESTACIONES DE SERVICIOS	0,00	0,00
c.1)PRECIOS PUBL PRESTN SERVICIO O REALI		
741	0,00	0,00
c.2)PRECIOS PUBL UTIL.PRIVATIVA O APROB		
742	0,00	0,00
2)OTROS INGRESOS DE GESTION ORDINARIA.	6.049.123,66-	3.763.532,67-
a)REINTEGROS.	5.088.180,54-	3.149.758,77-
773	5.088.180,54-	3.149.758,77-





Cuenta General 2017

CUENTA RESULTADO ECONOMICO PATRIMONIAL	Ejercicio 2017	Ejercicio 2016
b) TRABAJOS REALIZADOS POR LA ENTIDAD	0,00	0,00
78	0,00	0,00
c) OTROS INGRESOS DE GESTION	30.779,94-	2.177,00-
c.1) INGRS ACCESOR Y OTROS DE GTION CORRI		
775,776,777	30.779,94-	2.177,00-
c.2) EXCESO DE PROVIS DE RIESGOS Y GASTOS		
790,795	0,00	0,00
d) INGRESOS DE PARTICIPACIONES EN CAPITAL	0,00	0,00
760	0,00	0,00
e) INGRS OTROS VALORES NEGOCIABLES Y DEUD	0,00	0,00
761,762	0,00	0,00
f) OTROS INTERESES E INGRESOS ASIMILADOS	930.163,18-	611.596,90-
f.1) OTROS INTERESES		
763,765,769	930.163,18-	611.596,90-
f.2) BENEFICIOS EN INVERSIONES FINANCIERA		
766	0,00	0,00
g) DIFERENCIAS POSITIVAS DE CAMBIO	0,00	0,00
768	0,00	0,00
i) INGRESO DE OPERACIONES INTERCAMBIO FIN	0,00	0,00
764	0,00	0,00
3) TRANSFERENCIAS Y SUBVENCIONES.	89.090.403,83-	82.504.073,42-





Cuenta General 2017

CUENTA RESULTADO ECONOMICO PATRIMONIAL	Ejercicio 2017	Ejercicio 2016
a) TRANSFERENCIAS CORRIENTES.	10.979.949,17-	10.678.479,67-
750	10.979.949,17-	10.678.479,67-
b) SUBVENCIONES CORRIENTES	76.768.925,66-	68.650.363,75-
751	76.768.925,66-	68.650.363,75-
c) TRANSFERENCIAS DE CAPITAL	0,00	3.175.230,00-
755	0,00	3.175.230,00-
d) SUBVENCIONES DE CAPITAL	1.341.529,00-	0,00
756	1.341.529,00-	0,00
4) GANACIAS E INGRESOS EXTRAORDINARIOS	5.100,00-	58.140,00-
a) BENEFICIOS PROCEDENTES DEL INMOVILIZAD	0,00	0,00
770,771	0,00	0,00
b) BENEFICIOS POR OPERACIONES DE ENDEUDAM	0,00	0,00
774	0,00	0,00
c) INGRESOS EXTRAORDINARIOS	0,00	0,00
778	0,00	0,00
d) INGRESOS Y BENEFICIOS DE OTROS EJERCIC	5.100,00-	58.140,00-
779	5.100,00-	58.140,00-
TOTAL INGRESOS	95.146.716,42-	86.327.322,49-
AHORRO / DESAHORRO	19.353.480,41-	26.426.312,41-





Cuenta General 2017

C) ESTADO DE LIQUIDACIÓN DEL PRESUPUESTO

C.1) LIQUIDACIÓN DEL PRESUPUESTO DE GASTO

ZSI-M503

SP. Empleo y Formación. - EJERCICIO 2017

LIQUIDACION DEL PRESUPUESTO DE GASTOS

Resumen General por Capítulos. Mes: 1 a 12

Capítulo	Crédito Inicial	Modificaciones	Créd. Definitivo	Gtos. Comprometidos	Oblig. Recon. Netas	Reman. de Crédito	Pagos	Oblig. Pend. Pago
1 GASTOS DE PERSONAL	2.263.196,00	154.600,00	2.417.796,00	2.408.338,49	2.408.338,49	9.457,51	2.408.338,49	
2 GASTOS CORRIENTES EN BIENES Y SERVICIOS	646.518,00	64.293,20-	582.224,80	408.989,79	385.886,45	196.338,35	315.593,04	70.293,41
4 TRANSFERENCIAS CORRIENTES		15.000,00	15.000,00	15.000,00	15.000,00			15.000,00
6 INVERSIONES REALES		71.389,87	71.389,87	65.624,73	65.624,73	5.765,14	45.187,48	20.437,25
* 570100 C.N.S. DIRECCIÓN Y SERVICIOS GENERALES	2.909.714,00	176.696,67	3.086.410,67	2.897.953,01	2.874.849,67	211.561,00	2.769.119,01	105.730,66
1 GASTOS DE PERSONAL	1.746.149,00	90.000,00	1.836.149,00	1.802.644,66	1.802.644,66	33.504,34	1.802.644,66	
2 GASTOS CORRIENTES EN BIENES Y SERVICIOS	354.376,00	76.841,42-	277.534,58	221.933,62	180.348,65	97.185,93	150.363,40	29.985,25
4 TRANSFERENCIAS CORRIENTES	29.136.532,00	22.893.072,39	52.029.604,39	47.752.830,01	36.710.546,19	15.319.058,20	31.150.475,11	5.560.071,08
7 TRANSFERENCIAS DE CAPITAL	105.500,00	484.244,60	589.744,60	245.707,61	245.707,61	344.036,99	124.344,60	121.363,01
* 570200 C.N.S. DE EMPLEO	31.342.557,00	23.390.475,57	54.733.032,57	50.023.115,90	38.939.247,11	15.793.785,46	33.227.827,77	5.711.419,34
1 GASTOS DE PERSONAL	2.736.985,00	99.100,00-	2.637.885,00	2.488.157,82	2.488.157,82	149.727,18	2.488.157,82	
2 GASTOS CORRIENTES EN BIENES Y SERVICIOS	3.239.145,00	299.749,18-	2.939.395,82	892.301,65	554.616,35	2.384.779,47	526.364,94	28.251,41





Cuenta General 2017

Capítulo	Crédito Inicial	Modificaciones	Créd. Definitivo	Gtos.Comprometidos	Oblig.Recon.Netas	Reman.de Crédito	Pagos	Oblig.Pend.Pago
3 GASTOS FINANCIEROS		338,23	338,23	338,23	338,23		338,23	
4 TRANSFERENCIAS CORRIENTES	34.022.063,00	34.225.184,79	68.247.247,79	63.262.830,98	14.477.876,76	53.769.371,03	14.062.285,80	415.590,96
6 INVERSIONES REALES		25.632,49	25.632,49	25.579,38	25.579,38	53,11	14.092,97	11.486,41
* 570300 C.N.S. DE FORMACIÓN	39.998.193,00	33.852.306,33	73.850.499,33	66.669.208,06	17.546.568,54	56.303.930,79	17.091.239,76	455.328,78
1 GASTOS DE PERSONAL	13.967.339,00	162.802,28	14.130.141,28	11.765.085,04	11.765.085,04	2.365.056,24	11.765.085,04	
2 GASTOS CORRIENTES EN BIENES Y SERVICIOS	3.077.586,00	234.963,20	3.312.549,20	1.989.454,81	1.828.405,47	1.484.143,73	1.745.383,10	83.022,37
4 TRANSFERENCIAS CORRIENTES	1.500.000,00	1.461.344,18	2.961.344,18	2.879.266,86	1.325.044,18	1.636.300,00	1.325.044,18	
6 INVERSIONES REALES	681.709,00	1.610.026,59	2.291.735,59	1.625.852,75	925.771,70	1.365.963,89	881.210,12	44.561,58
* 570400 C.N.S. DE INTERMEDIACIÓN Y CONTRATOS	19.226.634,00	3.469.136,25	22.695.770,25	18.259.659,46	15.844.306,39	6.851.463,86	15.716.722,44	127.583,95
** Total	93.477.098,00	60.888.614,82	154.365.712,82	137.849.936,43	75.204.971,71	79.160.741,11	68.804.908,98	6.400.062,73

ZSI-V505. Cap. 1

SP. Empleo y Formación. - EJERCICIO 2017

LIQUIDACION DEL PRESUPUESTO DE GASTOS. Mes: 1 a 12

Programa	Crédito Inicial	Modificaciones	Créd. Definitivo	Gtos.Comprometidos	Oblig.Recon.Netas	Reman.de Crédito	Pagos	Oblig.Pend.Pago
321A DIRECCIÓN Y SERVICIOS GRALES.DE EMPLEO Y	2.263.196,00	154.600,00	2.417.796,00	2.408.338,49	2.408.338,49	9.457,51	2.408.338,49	
* 570100 C.N.S. DIRECCIÓN Y SERVICIOS GENERALES	2.263.196,00	154.600,00	2.417.796,00	2.408.338,49	2.408.338,49	9.457,51	2.408.338,49	
322A FOMENTO DEL EMPLEO	1.746.149,00	90.000,00	1.836.149,00	1.802.644,66	1.802.644,66	33.504,34	1.802.644,66	
* 570200 C.N.S. DE EMPLEO	1.746.149,00	90.000,00	1.836.149,00	1.802.644,66	1.802.644,66	33.504,34	1.802.644,66	





Cuenta General 2017

Programa	Crédito Inicial	Modificaciones	Créd. Definitivo	Gtos.Comprometidos	Oblig.Recon.Netas	Reman.de Crédito	Pagos	Oblig.Pend.Pago
324A FORMACIÓN PROFESIONAL OCUPACIONAL Y CONTI	2.736.985,00	99.100,00-	2.637.885,00	2.488.157,82	2.488.157,82	149.727,18	2.488.157,82	
* 570300 C.N.S. DE FORMACIÓN	2.736.985,00	99.100,00-	2.637.885,00	2.488.157,82	2.488.157,82	149.727,18	2.488.157,82	
312A PRESTACIONES A LOS DESEMPLEADOS	13.967.339,00	162.802,28	14.130.141,28	11.765.085,04	11.765.085,04	2.365.056,24	11.765.085,04	
* 570400 C.N.S. DE INTERMEDIACIÓN Y CONTRATOS	13.967.339,00	162.802,28	14.130.141,28	11.765.085,04	11.765.085,04	2.365.056,24	11.765.085,04	
** Total	20.713.669,00	308.302,28	21.021.971,28	18.464.226,01	18.464.226,01	2.557.745,27	18.464.226,01	

ZSI-V505 Cap. 2

SP. Empleo y Formación. - EJERCICIO 2017

LIQUIDACION DEL PRESUPUESTO DE GASTOS. Mes: 1 a 12

Programa	Crédito Inicial	Modificaciones	Créd. Definitivo	Gtos.Comprometidos	Oblig.Recon.Netas	Reman.de Crédito	Pagos	Oblig.Pend.Pago
321A DIRECCIÓN Y SERVICIOS GRALES.DE EMPLEO Y	646.518,00	64.293,20-	582.224,80	408.989,79	385.886,45	196.338,35	315.593,04	70.293,41
* 570100 C.N.S. DIRECCIÓN Y SERVICIOS GENERALES	646.518,00	64.293,20-	582.224,80	408.989,79	385.886,45	196.338,35	315.593,04	70.293,41
322A FOMENTO DEL EMPLEO	354.376,00	76.841,42-	277.534,58	221.933,62	180.348,65	97.185,93	150.363,40	29.985,25
* 570200 C.N.S. DE EMPLEO	354.376,00	76.841,42-	277.534,58	221.933,62	180.348,65	97.185,93	150.363,40	29.985,25
324A FORMACIÓN PROFESIONAL OCUPACIONAL Y CONTI	958.494,00	280.250,82	1.238.744,82	892.301,65	554.616,35	684.128,47	526.364,94	28.251,41
324B ACTUACIONES PARA LA CALIDAD PROFESIONAL	2.280.651,00	580.000,00-	1.700.651,00			1.700.651,00		
* 570300 C.N.S. DE FORMACIÓN	3.239.145,00	299.749,18-	2.939.395,82	892.301,65	554.616,35	2.384.779,47	526.364,94	28.251,41





Cuenta General 2017

Programa	Crédito Inicial	Modificaciones	Créd. Definitivo	Gtos.Comprometidos	Oblig.Recon.Netas	Reman.de Crédito	Pagos	Oblig.Pend.Pago
312A PRESTACIONES A LOS DESEMPLEADOS	3.077.586,00	234.963,20	3.312.549,20	1.989.454,81	1.828.405,47	1.484.143,73	1.745.383,10	83.022,37
* 570400 C.N.S. DE INTERMEDIACIÓN Y CONTRATOS	3.077.586,00	234.963,20	3.312.549,20	1.989.454,81	1.828.405,47	1.484.143,73	1.745.383,10	83.022,37
** Total	7.317.625,00	205.920,60-	7.111.704,40	3.512.679,87	2.949.256,92	4.162.447,48	2.737.704,48	211.552,44

ZSI-V505. Cap. 3

SP. Empleo y Formación. - EJERCICIO 2017

LIQUIDACION DEL PRESUPUESTO DE GASTOS. Mes: 1 a 12

Programa	Crédito Inicial	Modificaciones	Créd. Definitivo	Gtos.Comprometidos	Oblig.Recon.Netas	Reman.de Crédito	Pagos	Oblig.Pend.Pago
324A FORMACIÓN PROFESIONAL OCUPACIONAL Y CONTI		338,23	338,23	338,23	338,23		338,23	
* 570300 C.N.S. DE FORMACIÓN		338,23	338,23	338,23	338,23		338,23	
** Total		338,23	338,23	338,23	338,23		338,23	

ZSI-V505. Cap. 4

SP. Empleo y Formación. - EJERCICIO 2017

LIQUIDACION DEL PRESUPUESTO DE GASTOS. Mes: 1 a 12

Programa	Crédito Inicial	Modificaciones	Créd. Definitivo	Gtos.Comprometidos	Oblig.Recon.Netas	Reman.de Crédito	Pagos	Oblig.Pend.Pago
321A DIRECCIÓN Y SERVICIOS GRALES.DE EMPLEO Y		15.000,00	15.000,00	15.000,00	15.000,00			15.000,00
* 570100 C.N.S. DIRECCIÓN Y SERVICIOS GENERALES		15.000,00	15.000,00	15.000,00	15.000,00			15.000,00
322A FOMENTO DEL EMPLEO	29.136.532,00	22.893.072,39	52.029.604,39	47.752.830,01	36.710.546,19	15.319.058,20	31.150.475,11	5.560.071,08





Cuenta General 2017

Programa	Crédito Inicial	Modificaciones	Créd. Definitivo	Gtos.Comprometidos	Oblig.Recon.Netas	Reman.de Crédito	Pagos	Oblig.Pend.Pago
* 570200 C.N.S. DE EMPLEO	29.136.532,00	22.893.072,39	52.029.604,39	47.752.830,01	36.710.546,19	15.319.058,20	31.150.475,11	5.560.071,08
324A FORMACIÓN PROFESIONAL OCUPACIONAL Y CONTI	20.367.212,00	36.982.571,79	57.349.783,79	53.270.541,04	12.094.867,05	45.254.916,74	11.700.789,43	394.077,62
324B ACTUACIONES PARA LA CALIDAD PROFESIONAL	13.654.851,00	2.757.387,00-	10.897.464,00	9.992.289,94	2.383.009,71	8.514.454,29	2.361.496,37	21.513,34
* 570300 C.N.S. DE FORMACIÓN	34.022.063,00	34.225.184,79	68.247.247,79	63.262.830,98	14.477.876,76	53.769.371,03	14.062.285,80	415.590,96
312A PRESTACIONES A LOS DESEMPLEADOS	1.500.000,00	1.461.344,18	2.961.344,18	2.879.266,86	1.325.044,18	1.636.300,00	1.325.044,18	
* 570400 C.N.S. DE INTERMEDIACIÓN Y CONTRATOS	1.500.000,00	1.461.344,18	2.961.344,18	2.879.266,86	1.325.044,18	1.636.300,00	1.325.044,18	
** Total	64.658.595,00	58.594.601,36	123.253.196,36	113.909.927,85	52.528.467,13	70.724.729,23	46.537.805,09	5.990.662,04

ZSI-V505. Cap. 6

SP.Empleo y Formación. - EJERCICIO 2017

LIQUIDACION DEL PRESUPUESTO DE GASTOS

Mes: 1 a 12

Programa	Crédito Inicial	Modificaciones	Créd. Definitivo	Gtos.Comprometidos	Oblig.Recon.Netas	Reman.de Crédito	Pagos	Oblig.Pend.Pago
321A DIRECCIÓN Y SERVICIOS GRALES.DE EMPLEO Y		71.389,87	71.389,87	65.624,73	65.624,73	5.765,14	45.187,48	20.437,25
* 570100 C.N.S. DIRECCIÓN Y SERVICIOS GENERALES		71.389,87	71.389,87	65.624,73	65.624,73	5.765,14	45.187,48	20.437,25
324A FORMACIÓN PROFESIONAL OCUPACIONAL Y CONTI		25.632,49	25.632,49	25.579,38	25.579,38	53,11	14.092,97	11.486,41
* 570300 C.N.S. DE FORMACIÓN		25.632,49	25.632,49	25.579,38	25.579,38	53,11	14.092,97	11.486,41
312A PRESTACIONES A LOS DESEMPLEADOS	681.709,00	1.610.026,59	2.291.735,59	1.625.852,75	925.771,70	1.365.963,89	881.210,12	44.561,58





Cuenta General 2017

Programa	Crédito Inicial	Modificaciones	Créd. Definitivo	Gtos.Comprometidos	Oblig.Recon.Netas	Reman.de Crédito	Pagos	Oblig.Pend.Pago
* 570400 C.N.S. DE INTERMEDIACIÓN Y CONTRATOS	681.709,00	1.610.026,59	2.291.735,59	1.625.852,75	925.771,70	1.365.963,89	881.210,12	44.561,58
** Total	681.709,00	1.707.048,95	2.388.757,95	1.717.056,86	1.016.975,81	1.371.782,14	940.490,57	76.485,24

ZSI-V505. Cap. 7

SP. Empleo y Formación. - EJERCICIO 2017

LIQUIDACION DEL PRESUPUESTO DE GASTOS. Mes: 1 a 12

Programa	Crédito Inicial	Modificaciones	Créd. Definitivo	Gtos.Comprometidos	Oblig.Recon.Netas	Reman.de Crédito	Pagos	Oblig.Pend.Pago
322A FOMENTO DEL EMPLEO	105.500,00	484.244,60	589.744,60	245.707,61	245.707,61	344.036,99	124.344,60	121.363,01
* 570200 C.N.S. DE EMPLEO	105.500,00	484.244,60	589.744,60	245.707,61	245.707,61	344.036,99	124.344,60	121.363,01
** Total	105.500,00	484.244,60	589.744,60	245.707,61	245.707,61	344.036,99	124.344,60	121.363,01

ZSI-M504

SP. Empleo y Formación. - EJERCICIO 2017

LIQUIDACION DEL PRESUPUESTO DE GASTOS

Resumen General por Artículos. Mes: 1 a 12

Artículo	Crédito Inicial	Modificaciones	Créd. Definitivo	Gtos.Comprometidos	Oblig.Recon.Netas	Reman.de Crédito	Pagos	Oblig.Pend.Pago
10 ALTOS CARGOS	53.530,00	1.000,00	54.530,00	54.064,12	54.064,12	465,88	54.064,12	
12 FUNCIONARIOS	1.770.665,00	153.600,00	1.924.265,00	1.872.737,35	1.872.737,35	51.527,65	1.872.737,35	
13 LABORALES	666,00		666,00			666,00		
16 CUOTAS,PRESTACIONES Y GASTOS SOCIALES EMPLE	438.335,00		438.335,00	481.537,02	481.537,02	43.202,02-	481.537,02	
21 REPARACIONES, MANTENIMIENTO Y CONSERVACIÓN	39.566,00	11.835,49-	27.730,51	10.680,27	10.680,27	17.050,24	4.036,62	6.643,65





Cuenta General 2017

Artículo	Crédito Inicial	Modificaciones	Créd. Definitivo	Gtos.Comprometidos	Oblig.Recon.Netas	Reman.de Crédito	Pagos	Oblig.Pend.Pago
22 MATERIAL, SUMINISTROS Y OTROS	603.552,00	53.706,71-	549.845,29	396.928,24	373.824,90	176.020,39	310.441,03	63.383,87
23 INDEMNIZACIONES POR RAZÓN DEL SERVICIO	3.400,00	1.249,00	4.649,00	1.381,28	1.381,28	3.267,72	1.115,39	265,89
42 A LA ADMINISTRACIÓN GRAL.DE LA COMUNIDAD AU		15.000,00	15.000,00	15.000,00	15.000,00			15.000,00
62 INVERSIÓN NUEVA ASOCIADA FUNCIONAM.OPERATIV		59.389,87	59.389,87	56.531,58	56.531,58	2.858,29	36.094,33	20.437,25
63 INVERSIÓN DE REPOSICION ASOCIADA FUNC.OPERA		12.000,00	12.000,00	9.093,15	9.093,15	2.906,85	9.093,15	
* 570100 C.N.S. DIRECCIÓN Y SERVICIOS GENERALES	2.909.714,00	176.696,67	3.086.410,67	2.897.953,01	2.874.849,67	211.561,00	2.769.119,01	105.730,66
12 FUNCIONARIOS	1.412.518,00	90.000,00	1.502.518,00	1.447.671,86	1.447.671,86	54.846,14	1.447.671,86	
16 CUOTAS,PRESTACIONES Y GASTOS SOCIALES EMPLE	333.631,00		333.631,00	354.972,80	354.972,80	21.341,80-	354.972,80	
21 REPARACIONES, MANTENIMIENTO Y CONSERVACIÓN	1.446,00	1.000,00-	446,00			446,00		
22 MATERIAL, SUMINISTROS Y OTROS	349.681,00	74.592,42-	275.088,58	221.098,27	179.513,30	95.575,28	149.528,05	29.985,25
23 INDEMNIZACIONES POR RAZÓN DEL SERVICIO	3.249,00	1.249,00-	2.000,00	835,35	835,35	1.164,65	835,35	
46 AL SECTOR PÚBLICO LOCAL	11.172.567,00	17.410.002,69	28.582.569,69	26.675.143,28	17.267.915,68	11.314.654,01	12.707.790,16	4.560.125,52
47 A EMPRESAS PRIVADAS	15.503.181,00	4.456.888,39	19.960.069,39	17.748.115,35	17.544.483,76	2.415.585,63	16.659.659,87	884.823,89
48 A FAMILIAS E INSTITUCIONES SIN FINES DE LUC	2.460.784,00	1.026.181,31	3.486.965,31	3.329.571,38	1.898.146,75	1.588.818,56	1.783.025,08	115.121,67
77 A EMPRESAS PRIVADAS	105.500,00	484.244,60	589.744,60	245.707,61	245.707,61	344.036,99	124.344,60	121.363,01





Cuenta General 2017

Artículo	Crédito Inicial	Modificaciones	Créd. Definitivo	Gtos.Comprometidos	Oblig.Recon.Netas	Reman.de Crédito	Pagos	Oblig.Pend.Pago
* 570200 C.N.S. DE EMPLEO	31.342.557,00	23.390.475,57	54.733.032,57	50.023.115,90	38.939.247,11	15.793.785,46	33.227.827,77	5.711.419,34
12 FUNCIONARIOS	2.233.133,00	99.100,00-	2.134.033,00	2.000.220,18	2.000.220,18	133.812,82	2.000.220,18	
13 LABORALES	6.605,00		6.605,00			6.605,00		
16 CUOTAS,PRESTACIONES Y GASTOS SOCIALES EMPLE	497.247,00		497.247,00	487.937,64	487.937,64	9.309,36	487.937,64	
21 REPARACIONES, MANTENIMIENTO Y CONSERVACIÓN	37.000,00	294,06-	36.705,94	35.685,32	33.506,65	3.199,29	28.815,10	4.691,55
22 MATERIAL, SUMINISTROS Y OTROS	3.196.810,00	307.447,72-	2.889.362,28	849.390,75	513.884,12	2.375.478,16	490.495,20	23.388,92
23 INDEMNIZACIONES POR RAZÓN DEL SERVICIO	5.335,00	7.992,60	13.327,60	7.225,58	7.225,58	6.102,02	7.054,64	170,94
35 INTERESES DE DEMORA Y OTROS GASTOS FINANCIE		338,23	338,23	338,23	338,23		338,23	
42 A LA ADMINISTRACIÓN GRAL.DE LA COMUNIDAD AU	1.342.001,00		1.342.001,00	93.750,00	93.750,00	1.248.251,00	93.750,00	
43 A CONSORCIOS Y FUNDACIONES DE LA CARM	25.000,00		25.000,00	25.000,00	25.000,00		25.000,00	
44 A E.P.E.,OTRAS ENTIDADES DE Dº PBCO.Y SOC.M	550.000,00		550.000,00	550.000,00	550.000,00		550.000,00	
46 AL SECTOR PÚBLICO LOCAL	4.283.800,00	4.076.409,30	8.360.209,30	7.441.113,90	1.121.093,20	7.239.116,10	1.065.954,20	55.139,00
47 A EMPRESAS PRIVADAS	14.293.128,00	18.972.192,38	33.265.320,38	32.981.769,23	6.338.353,23	26.926.967,15	6.338.353,23	
48 A FAMILIAS E INSTITUCIONES SIN FINES DE LUC	13.528.134,00	11.176.583,11	24.704.717,11	22.171.197,85	6.349.680,33	18.355.036,78	5.989.228,37	360.451,96
62 INVERSIÓN NUEVA ASOCIADA FUNCIONAM.OPERATIV		17.354,49	17.354,49	17.302,98	17.302,98	51,51	10.063,67	7.239,31





Cuenta General 2017

Artículo	Crédito Inicial	Modificaciones	Créd. Definitivo	Gtos.Comprometidos	Oblig.Recon.Netas	Reman.de Crédito	Pagos	Oblig.Pend.Pago
63 INVERSIÓN DE REPOSICION ASOCIADA FUNC.OPERA		8.278,00	8.278,00	8.276,40	8.276,40	1,60	4.029,30	4.247,10
* 570300 C.N.S. DE FORMACIÓN	39.998.193,00	33.852.306,33	73.850.499,33	66.669.208,06	17.546.568,54	56.303.930,79	17.091.239,76	455.328,78
12 FUNCIONARIOS	11.041.272,00	162.802,28	11.204.074,28	9.208.970,79	9.208.970,79	1.995.103,49	9.208.970,79	
13 LABORALES	561,00		561,00			561,00		
16 CUOTAS,PRESTACIONES Y GASTOS SOCIALES EMPLE	2.925.506,00		2.925.506,00	2.556.114,25	2.556.114,25	369.391,75	2.556.114,25	
20 ARRENDAMIENTOS Y CÁNONES	270.000,00	125.758,00	395.758,00	340.472,59	339.724,81	56.033,19	331.490,27	8.234,54
21 REPARACIONES, MANTENIMIENTO Y CONSERVACIÓN	111.200,00	12.017,00	123.217,00	119.160,51	117.143,42	6.073,58	89.868,20	27.275,22
22 MATERIAL, SUMINISTROS Y OTROS	2.684.886,00	97.188,20	2.782.074,20	1.523.011,97	1.364.727,50	1.417.346,70	1.317.304,09	47.423,41
23 INDEMNIZACIONES POR RAZÓN DEL SERVICIO	11.500,00		11.500,00	6.809,74	6.809,74	4.690,26	6.720,54	89,20
48 A FAMILIAS E INSTITUCIONES SIN FINES DE LUC	1.500.000,00	1.461.344,18	2.961.344,18	2.879.266,86	1.325.044,18	1.636.300,00	1.325.044,18	
62 INVERSIÓN NUEVA ASOCIADA FUNCIONAM.OPERATIV	506.773,00	397.266,64	904.039,64	879.969,82	702.419,36	201.620,28	664.028,78	38.390,58
63 INVERSIÓN DE REPOSICION ASOCIADA FUNC.OPERA	19.100,00	65.013,38	84.113,38	65.746,89	63.326,89	20.786,49	57.155,89	6.171,00
64 GASTOS DE INVERSIONES DE CARÁCTER INMATERIA	155.836,00	1.147.746,57	1.303.582,57	680.136,04	160.025,45	1.143.557,12	160.025,45	
* 570400 C.N.S. DE INTERMEDIACIÓN Y CONTRATOS	19.226.634,00	3.469.136,25	22.695.770,25	18.259.659,46	15.844.306,39	6.851.463,86	15.716.722,44	127.583,95
** Total	93.477.098,00	60.888.614,82	154.365.712,82	137.849.936,43	75.204.971,71	79.160.741,11	68.804.908,98	6.400.062,73





Cuenta General 2017

ZSI-M506

SP. Empleo y Formación. - EJERCICIO 2017

LIQUIDACION DEL PRESUPUESTO DE GASTOS

Clasificación Funcional por Programas. Mes: 1 a 12

Programa	Crédito Inicial	Modificaciones	Créd. Definitivo	Gtos.Comprometidos	Oblig.Recon.Netas	Reman.de Crédito	Pagos	Oblig.Pend.Pago
321A DIRECCIÓN Y SERVICIOS GRALES.DE EMPLEO Y	2.909.714,00	176.696,67	3.086.410,67	2.897.953,01	2.874.849,67	211.561,00	2.769.119,01	105.730,66
* 570100 C.N.S. DIRECCIÓN Y SERVICIOS GENERALES	2.909.714,00	176.696,67	3.086.410,67	2.897.953,01	2.874.849,67	211.561,00	2.769.119,01	105.730,66
322A FOMENTO DEL EMPLEO	31.342.557,00	23.390.475,57	54.733.032,57	50.023.115,90	38.939.247,11	15.793.785,46	33.227.827,77	5.711.419,34
* 570200 C.N.S. DE EMPLEO	31.342.557,00	23.390.475,57	54.733.032,57	50.023.115,90	38.939.247,11	15.793.785,46	33.227.827,77	5.711.419,34
324A FORMACIÓN PROFESIONAL OCUPACIONAL Y CONTI	24.062.691,00	37.189.693,33	61.252.384,33	56.676.918,12	15.163.558,83	46.088.825,50	14.729.743,39	433.815,44
324B ACTUACIONES PARA LA CALIDAD PROFESIONAL	15.935.502,00	3.337.387,00-	12.598.115,00	9.992.289,94	2.383.009,71	10.215.105,29	2.361.496,37	21.513,34
* 570300 C.N.S. DE FORMACIÓN	39.998.193,00	33.852.306,33	73.850.499,33	66.669.208,06	17.546.568,54	56.303.930,79	17.091.239,76	455.328,78
312A PRESTACIONES A LOS DESEMPLEADOS	19.226.634,00	3.469.136,25	22.695.770,25	18.259.659,46	15.844.306,39	6.851.463,86	15.716.722,44	127.583,95
* 570400 C.N.S. DE INTERMEDIACIÓN Y CONTRATOS	19.226.634,00	3.469.136,25	22.695.770,25	18.259.659,46	15.844.306,39	6.851.463,86	15.716.722,44	127.583,95
** Total	93.477.098,00	60.888.614,82	154.365.712,82	137.849.936,43	75.204.971,71	79.160.741,11	68.804.908,98	6.400.062,73

LQP-V508 312A

SP. Empleo y Formación. - EJERCICIO 2017

LIQUIDACION DEL PRESUPUESTO DE GASTOS

Clasificación funcional por Orgánica/Funcional. Mes: 1 a 12





Cuenta General 2017

Sección	Crédito Inicial	Modificaciones	Créd.Definitivo	Gtos Comprometidos	Oblig.Recon.Netas	Reman.de Crédito	Pagos	Oblig.Pend.Pago
* 120 RETRIBUCIONES BÁSICAS Y COMPLEMENTARIAS	5.714.312,00	120.000,00-	5.594.312,00	5.353.532,59	5.353.532,59	240.779,41	5.353.532,59	
* 121 RETRIBUCIONES POR SUSTITUCION DE FUNCION	158.233,00	112.821,02	271.054,02	11.231,02	11.231,02	259.823,00	11.231,02	
* 124 RETRIBUC. FUNCION. INTERINOS SIN ADSCRIP	5.168.727,00	169.981,26	5.338.708,26	3.844.207,18	3.844.207,18	1.494.501,08	3.844.207,18	
** 12 FUNCIONARIOS	11.041.272,00	162.802,28	11.204.074,28	9.208.970,79	9.208.970,79	1.995.103,49	9.208.970,79	
* 131 LABORAL TEMPORAL	561,00		561,00			561,00		
** 13 LABORALES	561,00		561,00			561,00		
* 160 CUOTAS SOCIALES	2.925.506,00		2.925.506,00	2.556.114,25	2.556.114,25	369.391,75	2.556.114,25	
** 16 CUOTAS,PRESTACIONES Y GASTOS SOCIALES EMP	2.925.506,00		2.925.506,00	2.556.114,25	2.556.114,25	369.391,75	2.556.114,25	
*** 1 GASTOS DE PERSONAL	13.967.339,00	162.802,28	14.130.141,28	11.765.085,04	11.765.085,04	2.365.056,24	11.765.085,04	
* 202 ARRENDAMIENTOS DE EDIFICIOS Y OTRAS CONS	270.000,00	125.010,00	395.010,00	339.724,81	339.724,81	55.285,19	331.490,27	8.234,54
* 206 ARRENDAMIENTOS EQUIPOS PARA PROCESOS INF		748,00	748,00	747,78		748,00		
** 20 ARRENDAMIENTOS Y CÁNONES	270.000,00	125.758,00	395.758,00	340.472,59	339.724,81	56.033,19	331.490,27	8.234,54
* 212 EDIFICIOS Y OTRAS CONSTRUCCIONES	31.000,00	13.700,00	44.700,00	41.872,35	41.872,35	2.827,65	34.645,02	7.227,33
* 213 MAQUINARIA,INSTALACIONES Y UTILLAJE	77.200,00	650,00-	76.550,00	77.223,40	75.206,31	1.343,69	55.158,42	20.047,89
* 214 ELEMENTOS DE TRANSPORTE	500,00		500,00			500,00		
* 215 MOBILIARIO Y ENSERES	2.500,00	1.033,00-	1.467,00	64,76	64,76	1.402,24	64,76	





Cuenta General 2017

Sección	Crédito Inicial	Modificaciones	Créd.Definitivo	Gtos Comprometidos	Oblig.Recon.Netas	Reman.de Crédito	Pagos	Oblig.Pend.Pago
** 21 REPARACIONES, MANTENIMIENTO Y CONSERVACIÓ	111.200,00	12.017,00	123.217,00	119.160,51	117.143,42	6.073,58	89.868,20	27.275,22
* 220 MATERIAL DE OFICINA	27.000,00		27.000,00	18.314,23	17.444,02	9.555,98	17.444,02	
* 221 SUMINISTROS	405.000,00	9.300,00	414.300,00	349.071,71	349.071,71	65.228,29	339.372,28	9.699,43
* 222 COMUNICACIONES	5.000,00		5.000,00	3.831,92	1.020,55	3.979,45	1.020,55	
* 223 TRANSPORTES	5.000,00		5.000,00			5.000,00		
* 224 PRIMAS DE SEGURO	10.000,00		10.000,00	7.505,86	7.505,86	2.494,14	7.505,86	
* 225 TRIBUTOS	5.000,00		5.000,00	1.440,59	1.440,59	3.559,41	1.370,59	70,00
* 226 GASTOS DIVERSOS	2.500,00	740,00	3.240,00	1.621,57	1.621,57	1.618,43	882,26	739,31
* 227 TRABAJOS REALIZADOS POR OTRAS EMPRESAS Y	2.225.386,00	87.148,20	2.312.534,20	1.141.226,09	986.623,20	1.325.911,00	949.708,53	36.914,67
** 22 MATERIAL, SUMINISTROS Y OTROS	2.684.886,00	97.188,20	2.782.074,20	1.523.011,97	1.364.727,50	1.417.346,70	1.317.304,09	47.423,41
* 230 DIETAS	2.500,00		2.500,00	601,61	601,61	1.898,39	601,61	
* 231 LOCOMOCIÓN	9.000,00		9.000,00	6.208,13	6.208,13	2.791,87	6.118,93	89,20
** 23 INDEMNIZACIONES POR RAZÓN DEL SERVICIO	11.500,00		11.500,00	6.809,74	6.809,74	4.690,26	6.720,54	89,20
*** 2 GASTOS CORRIENTES EN BIENES Y SERVICIOS	3.077.586,00	234.963,20	3.312.549,20	1.989.454,81	1.828.405,47	1.484.143,73	1.745.383,10	83.022,37
* 485 A ENTID.Y ACTIV. EN ÁREA EMPLEO Y RELAC.	1.500.000,00	1.461.344,18	2.961.344,18	2.879.266,86	1.325.044,18	1.636.300,00	1.325.044,18	
** 48 A FAMILIAS E INSTITUCIONES SIN FINES DE L	1.500.000,00	1.461.344,18	2.961.344,18	2.879.266,86	1.325.044,18	1.636.300,00	1.325.044,18	
*** 4 TRANSFERENCIAS CORRIENTES	1.500.000,00	1.461.344,18	2.961.344,18	2.879.266,86	1.325.044,18	1.636.300,00	1.325.044,18	





Cuenta General 2017

Sección	Crédito Inicial	Modificaciones	Créd.Definitivo	Gtos Comprometidos	Oblig.Recon.Netas	Reman.de Crédito	Pagos	Oblig.Pend.Pago
* 621 EDIFICIOS Y OTRAS CONSTRUCCIONES	479.873,00	159.876,34	639.749,34	412.182,35	403.828,84	235.920,50	368.104,50	35.724,34
* 622 INSTALACIONES TÉCNICAS	10.000,00	68.007,18	78.007,18	68.633,86	68.633,86	9.373,32	68.633,86	
* 626 MOBILIARIO Y ENSERES	10.900,00	54.150,89	65.050,89	117.507,81	90.791,00	25.740,11-	90.033,54	757,46
* 627 EQUIPOS PARA PROCESOS DE INFORMACIÓN	3.000,00	90.492,60	93.492,60	239.129,93	96.649,79	3.157,19-	96.649,79	
* 629 OTROS ACTIVOS MATERIALES	3.000,00	24.739,63	27.739,63	42.515,87	42.515,87	14.776,24-	40.607,09	1.908,78
** 62 INVERSIÓN NUEVA ASOCIADA FUNCIONAM.OPERAT	506.773,00	397.266,64	904.039,64	879.969,82	702.419,36	201.620,28	664.028,78	38.390,58
* 631 EDIFICIOS Y OTRAS CONSTRUCCIONES	5.000,00	9.680,00	14.680,00	9.680,00	7.260,00	7.420,00	1.089,00	6.171,00
* 632 INSTALACIONES TÉCNICAS	5.000,00	54.489,91	59.489,91	55.223,42	55.223,42	4.266,49	55.223,42	
* 636 MOBILIARIO Y ENSERES	2.000,00	843,47	2.843,47	843,47	843,47	2.000,00	843,47	
* 637 EQUIPOS PARA PROCESOS DE INFORMACIÓN	3.000,00		3.000,00			3.000,00		
* 639 OTROS ACTIVOS MATERIALES	4.100,00		4.100,00			4.100,00		
** 63 INVERSIÓN DE REPOSICION ASOCIADA FUNC.OPE	19.100,00	65.013,38	84.113,38	65.746,89	63.326,89	20.786,49	57.155,89	6.171,00
* 645 APLICACIONES INFORMÁTICAS	110.739,00	7.137,98	117.876,98	86.900,31	74.800,31	43.076,67	74.800,31	
* 649 OTRO INMOVILIZADO INMATERIAL	45.097,00	1.140.608,59	1.185.705,59	593.235,73	85.225,14	1.100.480,45	85.225,14	
** 64 GASTOS DE INVERSIONES DE CARÁCTER INMATER	155.836,00	1.147.746,57	1.303.582,57	680.136,04	160.025,45	1.143.557,12	160.025,45	
*** 6 INVERSIONES REALES	681.709,00	1.610.026,59	2.291.735,59	1.625.852,75	925.771,70	1.365.963,89	881.210,12	44.561,58
**** 312A PRESTACIONES A LOS DESEMPLEADOS	19.226.634,00	3.469.136,25	22.695.770,25	18.259.659,46	15.844.306,39	6.851.463,86	15.716.722,44	127.583,95





Cuenta General 2017

LQP-V508 321A

SP. Empleo y Formación. - EJERCICIO 2017

LIQUIDACION DEL PRESUPUESTO DE GASTOS

Clasificación funcional por Orgánica/Funcional. Mes: 1 a 12

Sección	Crédito Inicial	Modificaciones	Créd.Definitivo	Gtos Comprometidos	Oblig.Recon.Netas	Reman.de Crédito	Pagos	Oblig.Pend.Pago
* 100 RETRIBUCIONES BÁSICAS Y OTRAS REMUNERACI	53.530,00	1.000,00	54.530,00	54.064,12	54.064,12	465,88	54.064,12	
** 10 ALTOS CARGOS	53.530,00	1.000,00	54.530,00	54.064,12	54.064,12	465,88	54.064,12	
* 120 RETRIBUCIONES BÁSICAS Y COMPLEMENTARIAS	1.770.665,00	144.000,00	1.914.665,00	1.866.574,95	1.866.574,95	48.090,05	1.866.574,95	
* 121 RETRIBUCIONES POR SUSTITUCION DE FUNCION		9.600,00	9.600,00	6.162,40	6.162,40	3.437,60	6.162,40	
** 12 FUNCIONARIOS	1.770.665,00	153.600,00	1.924.265,00	1.872.737,35	1.872.737,35	51.527,65	1.872.737,35	
* 131 LABORAL TEMPORAL	666,00		666,00			666,00		
** 13 LABORALES	666,00		666,00			666,00		
* 160 CUOTAS SOCIALES	438.335,00		438.335,00	481.537,02	481.537,02	43.202,02-	481.537,02	
** 16 CUOTAS,PRESTACIONES Y GASTOS SOCIALES EMP	438.335,00		438.335,00	481.537,02	481.537,02	43.202,02-	481.537,02	
*** 1 GASTOS DE PERSONAL	2.263.196,00	154.600,00	2.417.796,00	2.408.338,49	2.408.338,49	9.457,51	2.408.338,49	
* 212 EDIFICIOS Y OTRAS CONSTRUCCIONES	10.000,00		10.000,00	4.126,10	4.126,10	5.873,90		4.126,10
* 213 MAQUINARIA,INSTALACIONES Y UTILLAJE	22.556,00	9.645,39-	12.910,61	1.891,27	1.891,27	11.019,34		1.891,27
* 214 ELEMENTOS DE TRANSPORTE	10,00		10,00			10,00		
* 215 MOBILIARIO Y ENSERES	5.000,00	2.190,10-	2.809,90	4.662,90	4.662,90	1.853,00-	4.036,62	626,28
* 219 OTRO INMOVILIZADO MATERIAL	2.000,00		2.000,00			2.000,00		





Cuenta General 2017

Sección	Crédito Inicial	Modificaciones	Créd. Definitivo	Gtos Comprometidos	Oblig. Recon. Netas	Reman. de Crédito	Pagos	Oblig. Pend. Pago
** 21 REPARACIONES, MANTENIMIENTO Y CONSERVACIÓ	39.566,00	11.835,49-	27.730,51	10.680,27	10.680,27	17.050,24	4.036,62	6.643,65
* 220 MATERIAL DE OFICINA	42.000,00	5.992,38-	36.007,62	36.570,43	35.020,36	987,26	18.360,59	16.659,77
* 221 SUMINISTROS	18.500,00	2.000,00-	16.500,00	6.771,90	1.579,33	14.920,67	1.373,36	205,97
* 222 COMUNICACIONES	61.841,00	36.755,00-	25.086,00	22.045,12	19.821,07	5.264,93	19.821,07	
* 223 TRANSPORTES	6.000,00		6.000,00	4.489,10	4.489,10	1.510,90	4.489,10	
* 224 PRIMAS DE SEGURO	900,00		900,00			900,00		
* 225 TRIBUTOS	4.479,00		4.479,00	172,16	172,16	4.306,84	168,16	4,00
* 226 GASTOS DIVERSOS	254.285,00	22.739,00-	231.546,00	164.907,30	164.907,30	66.638,70	156.716,71	8.190,59
* 227 TRABAJOS REALIZADOS POR OTRAS EMPRESAS Y	215.547,00	13.779,67	229.326,67	161.972,23	147.835,58	81.491,09	109.512,04	38.323,54
** 22 MATERIAL, SUMINISTROS Y OTROS	603.552,00	53.706,71-	549.845,29	396.928,24	373.824,90	176.020,39	310.441,03	63.383,87
* 230 DIETAS	2.000,00	750,00	2.750,00	723,61	723,61	2.026,39	565,61	158,00
* 231 LOCOMOCIÓN	1.400,00	499,00	1.899,00	657,67	657,67	1.241,33	549,78	107,89
** 23 INDEMNIZACIONES POR RAZÓN DEL SERVICIO	3.400,00	1.249,00	4.649,00	1.381,28	1.381,28	3.267,72	1.115,39	265,89
*** 2 GASTOS CORRIENTES EN BIENES Y SERVICIOS	646.518,00	64.293,20-	582.224,80	408.989,79	385.886,45	196.338,35	315.593,04	70.293,41
* 420 A LA ADMINISTRACIÓN GRAL.DE LA COMUNIDAD		15.000,00	15.000,00	15.000,00	15.000,00			15.000,00
** 42 A LA ADMINISTRACIÓN GRAL.DE LA COMUNIDAD		15.000,00	15.000,00	15.000,00	15.000,00			15.000,00
*** 4 TRANSFERENCIAS CORRIENTES		15.000,00	15.000,00	15.000,00	15.000,00			15.000,00





Cuenta General 2017

Sección	Crédito Inicial	Modificaciones	Créd.Definitivo	Gtos Comprometidos	Oblig.Recon.Netas	Reman.de Crédito	Pagos	Oblig.Pend.Pago
* 626 MOBILIARIO Y ENSERES		49.626,09	49.626,09	49.466,10	49.466,10	159,99	29.028,85	20.437,25
* 627 EQUIPOS PARA PROCESOS DE INFORMACIÓN		8.584,39	8.584,39	6.325,92	6.325,92	2.258,47	6.325,92	
* 629 OTROS ACTIVOS MATERIALES		1.179,39	1.179,39	739,56	739,56	439,83	739,56	
** 62 INVERSIÓN NUEVA ASOCIADA FUNCIONAM.OPERAT		59.389,87	59.389,87	56.531,58	56.531,58	2.858,29	36.094,33	20.437,25
* 631 EDIFICIOS Y OTRAS CONSTRUCCIONES		12.000,00	12.000,00	9.093,15	9.093,15	2.906,85	9.093,15	
** 63 INVERSIÓN DE REPOSICION ASOCIADA FUNC.OPE		12.000,00	12.000,00	9.093,15	9.093,15	2.906,85	9.093,15	
*** 6 INVERSIONES REALES		71.389,87	71.389,87	65.624,73	65.624,73	5.765,14	45.187,48	20.437,25
**** 321A DIRECCIÓN Y SERVICIOS GRALES.DE EMPLEO	2.909.714,00	176.696,67	3.086.410,67	2.897.953,01	2.874.849,67	211.561,00	2.769.119,01	105.730,66

LQP-V508 322A

SP. Empleo y Formación. - EJERCICIO 2017

LIQUIDACION DEL PRESUPUESTO DE GASTOS

Clasificación funcional por Orgánica/Funcional. Mes: 1 a 12

Sección	Crédito Inicial	Modificaciones	Créd.Definitivo	Gtos Comprometidos	Oblig.Recon.Netas	Reman.de Crédito	Pagos	Oblig.Pend.Pago
* 120 RETRIBUCIONES BÁSICAS Y COMPLEMENTARIAS	1.301.270,00	75.000,00	1.376.270,00	1.370.843,31	1.370.843,31	5.426,69	1.370.843,31	
* 124 RETRIBUC. FUNCION. INTERINOS SIN ADSCRIP	111.248,00	15.000,00	126.248,00	76.828,55	76.828,55	49.419,45	76.828,55	
** 12 FUNCIONARIOS	1.412.518,00	90.000,00	1.502.518,00	1.447.671,86	1.447.671,86	54.846,14	1.447.671,86	





Cuenta General 2017

Sección	Crédito Inicial	Modificaciones	Créd.Definitivo	Gtos Comprometidos	Oblig.Recon.Netas	Reman.de Crédito	Pagos	Oblig.Pend.Pago
* 160 CUOTAS SOCIALES	333.631,00		333.631,00	354.972,80	354.972,80	21.341,80-	354.972,80	
** 16 CUOTAS,PRESTACIONES Y GASTOS SOCIALES EMP	333.631,00		333.631,00	354.972,80	354.972,80	21.341,80-	354.972,80	
*** 1 GASTOS DE PERSONAL	1.746.149,00	90.000,00	1.836.149,00	1.802.644,66	1.802.644,66	33.504,34	1.802.644,66	
* 212 EDIFICIOS Y OTRAS CONSTRUCCIONES	100,00		100,00			100,00		
* 213 MAQUINARIA,INSTALACIONES Y UTILLAJE	1.226,00	1.000,00-	226,00			226,00		
* 214 ELEMENTOS DE TRANSPORTE	10,00		10,00			10,00		
* 215 MOBILIARIO Y ENSERES	100,00		100,00			100,00		
* 219 OTRO INMOVILIZADO MATERIAL	10,00		10,00			10,00		
** 21 REPARACIONES, MANTENIMIENTO Y CONSERVACIÓ	1.446,00	1.000,00-	446,00			446,00		
* 220 MATERIAL DE OFICINA	1.400,00	1.000,00-	400,00			400,00		
* 221 SUMINISTROS	100,00		100,00			100,00		
* 222 COMUNICACIONES	30.000,00	22.964,58-	7.035,42	6.693,86	2.036,86	4.998,56	2.036,86	
* 223 TRANSPORTES	2.000,00	1.920,00-	80,00			80,00		
* 225 TRIBUTOS				4,00	4,00	4,00-	4,00	
* 226 GASTOS DIVERSOS	2.000,00		2.000,00			2.000,00		
* 227 TRABAJOS REALIZADOS POR OTRAS EMPRESAS Y	314.181,00	48.707,84-	265.473,16	214.400,41	177.472,44	88.000,72	147.487,19	29.985,25
** 22 MATERIAL, SUMINISTROS Y OTROS	349.681,00	74.592,42-	275.088,58	221.098,27	179.513,30	95.575,28	149.528,05	29.985,25
* 230 DIETAS	1.750,00	750,00-	1.000,00	135,10	135,10	864,90	135,10	
* 231 LOCOMOCIÓN	1.499,00	499,00-	1.000,00	700,25	700,25	299,75	700,25	





Cuenta General 2017

Sección	Crédito Inicial	Modificaciones	Créd.Definitivo	Gtos Comprometidos	Oblig.Recon.Netas	Reman.de Crédito	Pagos	Oblig.Pend.Pago
** 23 INDEMNIZACIONES POR RAZÓN DEL SERVICIO	3.249,00	1.249,00-	2.000,00	835,35	835,35	1.164,65	835,35	
*** 2 GASTOS CORRIENTES EN BIENES Y SERVICIOS	354.376,00	76.841,42-	277.534,58	221.933,62	180.348,65	97.185,93	150.363,40	29.985,25
* 463 A ENTID.Y ACTIV. EN EL ÁREA EDUCACIÓN Y	5.414.635,00	11.129.268,69	16.543.903,69	16.536.044,42	7.128.816,82	9.415.086,87	5.740.261,58	1.388.555,24
* 465 A ENTID.Y ACTIV. EN ÁREA EMPLEO Y RELAC.	4.507.932,00	6.280.734,00	10.788.666,00	9.027.050,26	9.027.050,26	1.761.615,74	5.956.614,98	3.070.435,28
* 468 A ENTID.Y ACTIV. EN ÁREA DESARROLLO Y CO	1.250.000,00		1.250.000,00	1.112.048,60	1.112.048,60	137.951,40	1.010.913,60	101.135,00
** 46 AL SECTOR PÚBLICO LOCAL	11.172.567,00	17.410.002,69	28.582.569,69	26.675.143,28	17.267.915,68	11.314.654,01	12.707.790,16	4.560.125,52
* 475 A ENTID.Y ACTIV. EN ÁREA EMPLEO Y RELAC.	15.503.181,00	4.456.888,39	19.960.069,39	17.748.115,35	17.544.483,76	2.415.585,63	16.659.659,87	884.823,89
** 47 A EMPRESAS PRIVADAS	15.503.181,00	4.456.888,39	19.960.069,39	17.748.115,35	17.544.483,76	2.415.585,63	16.659.659,87	884.823,89
* 483 A ENTID.Y ACTIV. EN EL ÁREA EDUCACIÓN Y	1.116.062,00	353.540,11	1.469.602,11	1.427.309,87	500.766,85	968.835,26	500.352,85	414,00
* 485 A ENTID.Y ACTIV. EN ÁREA EMPLEO Y RELAC.	1.344.722,00	672.641,20	2.017.363,20	1.902.261,51	1.397.379,90	619.983,30	1.282.672,23	114.707,67
** 48 A FAMILIAS E INSTITUCIONES SIN FINES DE L	2.460.784,00	1.026.181,31	3.486.965,31	3.329.571,38	1.898.146,75	1.588.818,56	1.783.025,08	115.121,67
*** 4 TRANSFERENCIAS CORRIENTES	29.136.532,00	22.893.072,39	52.029.604,39	47.752.830,01	36.710.546,19	15.319.058,20	31.150.475,11	5.560.071,08
* 775 A ENTID.Y ACTIV. EN ÁREA EMPLEO Y RELAC.	105.500,00	484.244,60	589.744,60	245.707,61	245.707,61	344.036,99	124.344,60	121.363,01
** 77 A EMPRESAS PRIVADAS	105.500,00	484.244,60	589.744,60	245.707,61	245.707,61	344.036,99	124.344,60	121.363,01





Cuenta General 2017

Sección	Crédito Inicial	Modificaciones	Créd.Definitivo	Gtos Comprometidos	Oblig.Recon.Netas	Reman.de Crédito	Pagos	Oblig.Pend.Pago
*** 7 TRANSFERENCIAS DE CAPITAL	105.500,00	484.244,60	589.744,60	245.707,61	245.707,61	344.036,99	124.344,60	121.363,01
**** 322A FOMENTO DEL EMPLEO	31.342.557,00	23.390.475,57	54.733.032,57	50.023.115,90	38.939.247,11	15.793.785,46	33.227.827,77	5.711.419,34

LQP-V508 324A

SP. Empleo y Formación. - EJERCICIO 2017

LIQUIDACION DEL PRESUPUESTO DE GASTOS

Clasificación funcional por Orgánica/Funcional. Mes: 1 a 12

Sección	Crédito Inicial	Modificaciones	Créd.Definitivo	Gtos Comprometidos	Oblig.Recon.Netas	Reman.de Crédito	Pagos	Oblig.Pend.Pago
* 120 RETRIBUCIONES BÁSICAS Y COMPLEMENTARIAS	1.860.461,00	100.000,00-	1.760.461,00	1.672.221,25	1.672.221,25	88.239,75	1.672.221,25	
* 121 RETRIBUCIONES POR SUSTITUCION DE FUNCION	21.242,00		21.242,00			21.242,00		
* 124 RETRIBUC. FUNCION. INTERINOS SIN ADSCRIP	351.430,00	900,00	352.330,00	327.998,93	327.998,93	24.331,07	327.998,93	
** 12 FUNCIONARIOS	2.233.133,00	99.100,00-	2.134.033,00	2.000.220,18	2.000.220,18	133.812,82	2.000.220,18	
* 131 LABORAL TEMPORAL	6.605,00		6.605,00			6.605,00		
** 13 LABORALES	6.605,00		6.605,00			6.605,00		
* 160 CUOTAS SOCIALES	497.247,00		497.247,00	487.937,64	487.937,64	9.309,36	487.937,64	
** 16 CUOTAS,PRESTACIONES Y GASTOS SOCIALES EMP	497.247,00		497.247,00	487.937,64	487.937,64	9.309,36	487.937,64	
*** 1 GASTOS DE PERSONAL	2.736.985,00	99.100,00-	2.637.885,00	2.488.157,82	2.488.157,82	149.727,18	2.488.157,82	
* 212 EDIFICIOS Y OTRAS CONSTRUCCIONES	5.000,00		5.000,00	363,00	363,00	4.637,00	363,00	
* 213 MAQUINARIA,INSTALACIONES Y UTILLAJE	30.500,00	294,06-	30.205,94	35.322,32	33.143,65	2.937,71-	28.452,10	4.691,55





Cuenta General 2017

Sección	Crédito Inicial	Modificaciones	Créd.Definitivo	Gtos Comprometidos	Oblig.Recon.Netas	Reman.de Crédito	Pagos	Oblig.Pend.Pago
* 214 ELEMENTOS DE TRANSPORTE	500,00		500,00			500,00		
* 215 MOBILIARIO Y ENSERES	500,00		500,00			500,00		
* 219 OTRO INMOVILIZADO MATERIAL	500,00		500,00			500,00		
** 21 REPARACIONES, MANTENIMIENTO Y CONSERVACIÓ	37.000,00	294,06-	36.705,94	35.685,32	33.506,65	3.199,29	28.815,10	4.691,55
* 220 MATERIAL DE OFICINA	13.867,00	5.071,66-	8.795,34	7.852,36	6.206,95	2.588,39	5.581,09	625,86
* 221 SUMINISTROS	56.367,00	1.500,00-	54.867,00	41.456,95	41.456,95	13.410,05	41.273,53	183,42
* 222 COMUNICACIONES	500,00		500,00			500,00		
* 223 TRANSPORTES	500,00		500,00			500,00		
* 224 PRIMAS DE SEGURO	3.000,00		3.000,00	1.895,18	1.895,18	1.104,82	1.895,18	
* 225 TRIBUTOS	1.000,00	1.500,00	2.500,00	575,86	575,86	1.924,14	575,86	
* 226 GASTOS DIVERSOS	596.495,00	81.694,75	678.189,75	466.213,35	342.628,84	335.560,91	322.327,04	20.301,80
* 227 TRABAJOS REALIZADOS POR OTRAS EMPRESAS Y	244.430,00	195.929,19	440.359,19	331.397,05	121.120,34	319.238,85	118.842,50	2.277,84
** 22 MATERIAL, SUMINISTROS Y OTROS	916.159,00	272.552,28	1.188.711,28	849.390,75	513.884,12	674.827,16	490.495,20	23.388,92
* 230 DIETAS	1.270,00	4.106,05	5.376,05	2.573,40	2.573,40	2.802,65	2.402,46	170,94
* 231 LOCOMOCIÓN	4.065,00	3.886,55	7.951,55	4.652,18	4.652,18	3.299,37	4.652,18	
** 23 INDEMNIZACIONES POR RAZÓN DEL SERVICIO	5.335,00	7.992,60	13.327,60	7.225,58	7.225,58	6.102,02	7.054,64	170,94
*** 2 GASTOS CORRIENTES EN BIENES Y SERVICIOS	958.494,00	280.250,82	1.238.744,82	892.301,65	554.616,35	684.128,47	526.364,94	28.251,41
* 350 INTERESES DE DEMORA		338,23	338,23	338,23	338,23		338,23	





Cuenta General 2017

Sección	Crédito Inicial	Modificaciones	Créd.Definitivo	Gtos Comprometidos	Oblig.Recon.Netas	Reman.de Crédito	Pagos	Oblig.Pend.Pago
** 35 INTERESES DE DEMORA Y OTROS GASTOS FINANC		338,23	338,23	338,23	338,23		338,23	
*** 3 GASTOS FINANCIEROS		338,23	338,23	338,23	338,23		338,23	
* 420 A LA ADMINISTRACIÓN GRAL.DE LA COMUNIDAD	1.342.001,00		1.342.001,00	93.750,00	93.750,00	1.248.251,00	93.750,00	
** 42 A LA ADMINISTRACIÓN GRAL.DE LA COMUNIDAD	1.342.001,00		1.342.001,00	93.750,00	93.750,00	1.248.251,00	93.750,00	
* 440 A E.P.E. Y OTRAS ENTIDADES DE Dº PBCO. D	550.000,00		550.000,00	550.000,00	550.000,00		550.000,00	
** 44 A E.P.E.,OTRAS ENTIDADES DE Dº PBCO.Y SOC	550.000,00		550.000,00	550.000,00	550.000,00		550.000,00	
* 463 A ENTID.Y ACTIV. EN EL ÁREA EDUCACIÓN Y	2.410.450,00	4.941.788,67	7.352.238,67	6.627.376,40	982.113,20	6.370.125,47	944.586,20	37.527,00
** 46 AL SECTOR PÚBLICO LOCAL	2.410.450,00	4.941.788,67	7.352.238,67	6.627.376,40	982.113,20	6.370.125,47	944.586,20	37.527,00
* 473 A ENTID.Y ACTIV. EN EL ÁREA EDUCACIÓN Y	7.606.827,00	19.068.772,79	26.675.599,79	26.617.516,68	4.813.191,48	21.862.408,31	4.813.191,48	
** 47 A EMPRESAS PRIVADAS	7.606.827,00	19.068.772,79	26.675.599,79	26.617.516,68	4.813.191,48	21.862.408,31	4.813.191,48	
* 483 A ENTID.Y ACTIV. EN EL ÁREA EDUCACIÓN Y	8.457.934,00	12.972.010,33	21.429.944,33	19.381.897,96	5.655.812,37	15.774.131,96	5.299.261,75	356.550,62
** 48 A FAMILIAS E INSTITUCIONES SIN FINES DE L	8.457.934,00	12.972.010,33	21.429.944,33	19.381.897,96	5.655.812,37	15.774.131,96	5.299.261,75	356.550,62
*** 4 TRANSFERENCIAS CORRIENTES	20.367.212,00	36.982.571,79	57.349.783,79	53.270.541,04	12.094.867,05	45.254.916,74	11.700.789,43	394.077,62
* 626 MOBILIARIO Y ENSERES		7.594,49	7.594,49	12.485,11	12.485,11	4.890,62-	5.245,80	7.239,31
* 627 EQUIPOS PARA PROCESOS DE INFORMACIÓN		3.040,00	3.040,00	2.990,04	2.990,04	49,96	2.990,04	
* 629 OTROS ACTIVOS MATERIALES		6.720,00	6.720,00	1.827,83	1.827,83	4.892,17	1.827,83	





Cuenta General 2017

Sección	Crédito Inicial	Modificaciones	Créd.Definitivo	Gtos Comprometidos	Oblig.Recon.Netas	Reman.de Crédito	Pagos	Oblig.Pend.Pago
** 62 INVERSIÓN NUEVA ASOCIADA FUNCIONAM.OPERAT		17.354,49	17.354,49	17.302,98	17.302,98	51,51	10.063,67	7.239,31
* 631 EDIFICIOS Y OTRAS CONSTRUCCIONES		8.278,00	8.278,00	8.276,40	8.276,40	1,60	4.029,30	4.247,10
** 63 INVERSIÓN DE REPOSICION ASOCIADA FUNC.OPE		8.278,00	8.278,00	8.276,40	8.276,40	1,60	4.029,30	4.247,10
*** 6 INVERSIONES REALES		25.632,49	25.632,49	25.579,38	25.579,38	53,11	14.092,97	11.486,41
**** 324A FORMACIÓN PROFESIONAL OCUPACIONAL Y CON	24.062.691,00	37.189.693,33	61.252.384,33	56.676.918,12	15.163.558,83	46.088.825,50	14.729.743,39	433.815,44

LQP-V508 324B

SP. Empleo y Formación. - EJERCICIO 2017

LIQUIDACION DEL PRESUPUESTO DE GASTOS

Clasificación funcional por Orgánica/Funcional. Mes: 1 a 12

Sección	Crédito Inicial	Modificaciones	Créd.Definitivo	Gtos Comprometidos	Oblig.Recon.Netas	Reman.de Crédito	Pagos	Oblig.Pend.Pago
* 226 GASTOS DIVERSOS	2.280.000,00	580.000,00-	1.700.000,00			1.700.000,00		
* 227 TRABAJOS REALIZADOS POR OTRAS EMPRESAS Y	651,00		651,00			651,00		
** 22 MATERIAL, SUMINISTROS Y OTROS	2.280.651,00	580.000,00-	1.700.651,00			1.700.651,00		
*** 2 GASTOS CORRIENTES EN BIENES Y SERVICIOS	2.280.651,00	580.000,00-	1.700.651,00			1.700.651,00		
* 431 A FUNDACIONES DE LA CARM	25.000,00		25.000,00	25.000,00	25.000,00		25.000,00	
** 43 A CONSORCIOS Y FUNDACIONES DE LA CARM	25.000,00		25.000,00	25.000,00	25.000,00		25.000,00	





Cuenta General 2017

Sección	Crédito Inicial	Modificaciones	Créd.Definitivo	Gtos Comprometidos	Oblig.Recon.Netas	Reman.de Crédito	Pagos	Oblig.Pend.Pago
* 463 A ENTID.Y ACTIV. EN EL ÁREA EDUCACIÓN Y	1.873.350,00	865.379,37-	1.007.970,63	813.737,50	138.980,00	868.990,63	121.368,00	17.612,00
** 46 AL SECTOR PÚBLICO LOCAL	1.873.350,00	865.379,37-	1.007.970,63	813.737,50	138.980,00	868.990,63	121.368,00	17.612,00
* 473 A ENTID.Y ACTIV. EN EL ÁREA EDUCACIÓN Y	6.686.301,00	96.580,41-	6.589.720,59	6.364.252,55	1.525.161,75	5.064.558,84	1.525.161,75	
** 47 A EMPRESAS PRIVADAS	6.686.301,00	96.580,41-	6.589.720,59	6.364.252,55	1.525.161,75	5.064.558,84	1.525.161,75	
* 483 A ENTID.Y ACTIV. EN EL ÁREA EDUCACIÓN Y	5.070.200,00	1.795.427,22-	3.274.772,78	2.789.299,89	693.867,96	2.580.904,82	689.966,62	3.901,34
** 48 A FAMILIAS E INSTITUCIONES SIN FINES DE L	5.070.200,00	1.795.427,22-	3.274.772,78	2.789.299,89	693.867,96	2.580.904,82	689.966,62	3.901,34
*** 4 TRANSFERENCIAS CORRIENTES	13.654.851,00	2.757.387,00-	10.897.464,00	9.992.289,94	2.383.009,71	8.514.454,29	2.361.496,37	21.513,34
**** 324B ACTUACIONES PARA LA CALIDAD PROFESIONAL	15.935.502,00	3.337.387,00-	12.598.115,00	9.992.289,94	2.383.009,71	10.215.105,29	2.361.496,37	21.513,34

LQP-M122 570100

SPEF - SP.Empleo y Formación. - EJERCICIO 2017

Liquidación del Presupuesto de Gastos. Clasificación Económica

Subconcepto/Concepto/Artículo/Capítulo	Crédito Inicial	Modificaciones	Créd.Definitivo	Gtos Comprometidos	Oblig.Recon.Netas	Reman.de Crédito	Pagos	Oblig.Pend.Pago
* 100 RETRIBUCIONES BÁSICAS Y OTRAS REMUNERACI	53.530,00	1.000,00	54.530,00	54.064,12	54.064,12	465,88	54.064,12	
** 10 ALTOS CARGOS	53.530,00	1.000,00	54.530,00	54.064,12	54.064,12	465,88	54.064,12	
* 120 RETRIBUCIONES BÁSICAS Y COMPLEMENTARIAS	1.770.665,00	144.000,00	1.914.665,00	1.866.574,95	1.866.574,95	48.090,05	1.866.574,95	
* 121 RETRIBUCIONES POR SUSTITUCION DE FUNCION		9.600,00	9.600,00	6.162,40	6.162,40	3.437,60	6.162,40	
** 12 FUNCIONARIOS	1.770.665,00	153.600,00	1.924.265,00	1.872.737,35	1.872.737,35	51.527,65	1.872.737,35	





Cuenta General 2017

Subconcepto/Concepto/Artículo/Capítulo	Crédito Inicial	Modificaciones	Créd.Definitivo	Gtos Comprometidos	Oblig.Recon.Netas	Reman.de Crédito	Pagos	Oblig.Pend.Pago
* 131 LABORAL TEMPORAL	666,00		666,00			666,00		
** 13 LABORALES	666,00		666,00			666,00		
* 160 CUOTAS SOCIALES	438.335,00		438.335,00	481.537,02	481.537,02	43.202,02-	481.537,02	
** 16 CUOTAS,PRESTACIONES Y GASTOS SOCIALES EMP	438.335,00		438.335,00	481.537,02	481.537,02	43.202,02-	481.537,02	
*** 1 GASTOS DE PERSONAL	2.263.196,00	154.600,00	2.417.796,00	2.408.338,49	2.408.338,49	9.457,51	2.408.338,49	
* 212 EDIFICIOS Y OTRAS CONSTRUCCIONES	10.000,00		10.000,00	4.126,10	4.126,10	5.873,90		4.126,10
* 213 MAQUINARIA,INSTALACIONES Y UTILLAJE	22.556,00	9.645,39-	12.910,61	1.891,27	1.891,27	11.019,34		1.891,27
* 214 ELEMENTOS DE TRANSPORTE	10,00		10,00			10,00		
* 215 MOBILIARIO Y ENSERES	5.000,00	2.190,10-	2.809,90	4.662,90	4.662,90	1.853,00-	4.036,62	626,28
* 219 OTRO INMOVILIZADO MATERIAL	2.000,00		2.000,00			2.000,00		
** 21 REPARACIONES, MANTENIMIENTO Y CONSERVACIÓ	39.566,00	11.835,49-	27.730,51	10.680,27	10.680,27	17.050,24	4.036,62	6.643,65
* 220 MATERIAL DE OFICINA	42.000,00	5.992,38-	36.007,62	36.570,43	35.020,36	987,26	18.724,06	16.296,30
* 221 SUMINISTROS	18.500,00	2.000,00-	16.500,00	6.771,90	1.579,33	14.920,67	1.373,36	205,97
* 222 COMUNICACIONES	61.841,00	36.755,00-	25.086,00	22.045,12	19.821,07	5.264,93	23.347,56	3.526,49-
* 223 TRANSPORTES	6.000,00		6.000,00	4.489,10	4.489,10	1.510,90	4.489,10	
* 224 PRIMAS DE SEGURO	900,00		900,00			900,00		
* 225 TRIBUTOS	4.479,00		4.479,00	172,16	172,16	4.306,84	168,16	4,00
* 226 GASTOS DIVERSOS	254.285,00	22.739,00-	231.546,00	164.907,30	164.907,30	66.638,70	314.907,33	150.000,03-
* 227 TRABAJOS REALIZADOS POR OTRAS EMPRESAS Y	215.547,00	13.779,67	229.326,67	161.972,23	147.835,58	81.491,09	128.349,20	19.486,38





Cuenta General 2017

Subconcepto/Concepto/Artículo/Capítulo	Crédito Inicial	Modificaciones	Créd.Definitivo	Gtos Comprometidos	Oblig.Recon.Netas	Reman.de Crédito	Pagos	Oblig.Pend.Pago
** 22 MATERIAL, SUMINISTROS Y OTROS	603.552,00	53.706,71-	549.845,29	396.928,24	373.824,90	176.020,39	491.358,77	117.533,87-
* 230 DIETAS	2.000,00	750,00	2.750,00	723,61	723,61	2.026,39	565,61	158,00
* 231 LOCOMOCIÓN	1.400,00	499,00	1.899,00	657,67	657,67	1.241,33	549,78	107,89
** 23 INDEMNIZACIONES POR RAZÓN DEL SERVICIO	3.400,00	1.249,00	4.649,00	1.381,28	1.381,28	3.267,72	1.115,39	265,89
*** 2 GASTOS CORRIENTES EN BIENES Y SERVICIOS	646.518,00	64.293,20-	582.224,80	408.989,79	385.886,45	196.338,35	496.510,78	110.624,33-
* 420 A LA ADMINISTRACIÓN GRAL.DE LA COMUNIDAD		15.000,00	15.000,00	15.000,00	15.000,00			15.000,00
** 42 A LA ADMINISTRACIÓN GRAL.DE LA COMUNIDAD		15.000,00	15.000,00	15.000,00	15.000,00			15.000,00
* 465 A ENTID.Y ACTIV. EN ÁREA EMPLEO Y RELAC.							500.000,00	500.000,00-
** 46 AL SECTOR PÚBLICO LOCAL							500.000,00	500.000,00-
*** 4 TRANSFERENCIAS CORRIENTES		15.000,00	15.000,00	15.000,00	15.000,00		500.000,00	485.000,00-
* 626 MOBILIARIO Y ENSERES		49.626,09	49.626,09	49.466,10	49.466,10	159,99	55.677,34	6.211,24-
* 627 EQUIPOS PARA PROCESOS DE INFORMACIÓN		8.584,39	8.584,39	6.325,92	6.325,92	2.258,47	13.626,55	7.300,63-
* 629 OTROS ACTIVOS MATERIALES		1.179,39	1.179,39	739,56	739,56	439,83	739,56	
** 62 INVERSIÓN NUEVA ASOCIADA FUNCIONAM.OPERAT		59.389,87	59.389,87	56.531,58	56.531,58	2.858,29	70.043,45	13.511,87-
* 631 EDIFICIOS Y OTRAS CONSTRUCCIONES		12.000,00	12.000,00	9.093,15	9.093,15	2.906,85	10.121,65	1.028,50-
** 63 INVERSIÓN DE REPOSICION ASOCIADA FUNC.OPE		12.000,00	12.000,00	9.093,15	9.093,15	2.906,85	10.121,65	1.028,50-
*** 6 INVERSIONES REALES		71.389,87	71.389,87	65.624,73	65.624,73	5.765,14	80.165,10	14.540,37-
* 720 A LA ADMINISTRACIÓN GRAL.DE LA COMUNIDAD							90.000,00	90.000,00-





Cuenta General 2017

Subconcepto/Concepto/Artículo/Capítulo	Crédito Inicial	Modificaciones	Créd.Definitivo	Gtos Comprometidos	Oblig.Recon.Netas	Reman.de Crédito	Pagos	Oblig.Pend.Pago
** 72 A LA ADMINISTRACIÓN GRAL.DE LA COMUNIDAD							90.000,00	90.000,00-
*** 7 TRANSFERENCIAS DE CAPITAL							90.000,00	90.000,00-
**** Total	2.909.714,00	176.696,67	3.086.410,67	2.897.953,01	2.874.849,67	211.561,00	3.575.014,37	700.164,70-

LQP-M122 570200

SPEF - SP.Empleo y Formación. - EJERCICIO 2017

Liquidación del Presupuesto de Gastos. Clasificación Económica

Subconcepto/Concepto/Artículo/Capítulo	Crédito Inicial	Modificaciones	Créd.Definitivo	Gtos Comprometidos	Oblig.Recon.Netas	Reman.de Crédito	Pagos	Oblig.Pend.Pago
* 120 RETRIBUCIONES BÁSICAS Y COMPLEMENTARIAS	1.301.270,00	75.000,00	1.376.270,00	1.370.843,31	1.370.843,31	5.426,69	1.370.843,31	
* 124 RETRIBUC. FUNCION. INTERINOS SIN ADSCRIP	111.248,00	15.000,00	126.248,00	76.828,55	76.828,55	49.419,45	76.828,55	
** 12 FUNCIONARIOS	1.412.518,00	90.000,00	1.502.518,00	1.447.671,86	1.447.671,86	54.846,14	1.447.671,86	
* 160 CUOTAS SOCIALES	333.631,00		333.631,00	354.972,80	354.972,80	21.341,80-	354.972,80	
** 16 CUOTAS,PRESTACIONES Y GASTOS SOCIALES EMP	333.631,00		333.631,00	354.972,80	354.972,80	21.341,80-	354.972,80	
*** 1 GASTOS DE PERSONAL	1.746.149,00	90.000,00	1.836.149,00	1.802.644,66	1.802.644,66	33.504,34	1.802.644,66	
* 212 EDIFICIOS Y OTRAS CONSTRUCCIONES	100,00		100,00			100,00		
* 213 MAQUINARIA,INSTALACIONES Y UTILLAJE	1.226,00	1.000,00-	226,00			226,00		
* 214 ELEMENTOS DE TRANSPORTE	10,00		10,00			10,00		
* 215 MOBILIARIO Y ENSERES	100,00		100,00			100,00		
* 219 OTRO INMOVILIZADO MATERIAL	10,00		10,00			10,00		





Cuenta General 2017

Subconcepto/Concepto/Artículo/Capítulo	Crédito Inicial	Modificaciones	Créd.Definitivo	Gtos Comprometidos	Oblig.Recon.Netas	Reman.de Crédito	Pagos	Oblig.Pend.Pago
** 21 REPARACIONES, MANTENIMIENTO Y CONSERVACIÓ	1.446,00	1.000,00-	446,00			446,00		
* 220 MATERIAL DE OFICINA	1.400,00	1.000,00-	400,00			400,00		
* 221 SUMINISTROS	100,00		100,00			100,00		
* 222 COMUNICACIONES	30.000,00	22.964,58-	7.035,42	6.693,86	2.036,86	4.998,56	2.152,58	115,72-
* 223 TRANSPORTES	2.000,00	1.920,00-	80,00			80,00		
* 225 TRIBUTOS				4,00	4,00	4,00-	4,00	
* 226 GASTOS DIVERSOS	2.000,00		2.000,00			2.000,00		
* 227 TRABAJOS REALIZADOS POR OTRAS EMPRESAS Y	314.181,00	48.707,84-	265.473,16	214.400,41	177.472,44	88.000,72	154.747,19	22.725,25
** 22 MATERIAL, SUMINISTROS Y OTROS	349.681,00	74.592,42-	275.088,58	221.098,27	179.513,30	95.575,28	156.903,77	22.609,53
* 230 DIETAS	1.750,00	750,00-	1.000,00	135,10	135,10	864,90	135,10	
* 231 LOCOMOCIÓN	1.499,00	499,00-	1.000,00	700,25	700,25	299,75	700,25	
** 23 INDEMNIZACIONES POR RAZÓN DEL SERVICIO	3.249,00	1.249,00-	2.000,00	835,35	835,35	1.164,65	835,35	
*** 2 GASTOS CORRIENTES EN BIENES Y SERVICIOS	354.376,00	76.841,42-	277.534,58	221.933,62	180.348,65	97.185,93	157.739,12	22.609,53
* 350 INTERESES DE DEMORA							33,72	33,72-
** 35 INTERESES DE DEMORA Y OTROS GASTOS FINANCI							33,72	33,72-
*** 3 GASTOS FINANCIEROS							33,72	33,72-
* 463 A ENTID.Y ACTIV. EN EL ÁREA EDUCACIÓN Y	5.414.635,00	11.129.268,69	16.543.903,69	16.536.044,42	7.128.816,82	9.415.086,87	8.009.831,86	881.015,04-





Cuenta General 2017

Subconcepto/Concepto/Artículo/Capítulo	Crédito Inicial	Modificaciones	Créd. Definitivo	Gtos Comprometidos	Oblig.Recon.Netas	Reman.de Crédito	Pagos	Oblig.Pend.Pago
* 465 A ENTID.Y ACTIV. EN ÁREA EMPLEO Y RELAC.	4.507.932,00	6.280.734,00	10.788.666,00	9.027.050,26	9.027.050,26	1.761.615,74	7.908.014,65	1.119.035,61
* 468 A ENTID.Y ACTIV. EN ÁREA DESARROLLO Y CO	1.250.000,00		1.250.000,00	1.112.048,60	1.112.048,60	137.951,40	1.302.433,47	190.384,87-
** 46 AL SECTOR PÚBLICO LOCAL	11.172.567,00	17.410.002,69	28.582.569,69	26.675.143,28	17.267.915,68	11.314.654,01	17.220.279,98	47.635,70
* 475 A ENTID.Y ACTIV. EN ÁREA EMPLEO Y RELAC.	15.503.181,00	4.456.888,39	19.960.069,39	17.748.115,35	17.544.483,76	2.415.585,63	17.431.823,19	112.660,57
** 47 A EMPRESAS PRIVADAS	15.503.181,00	4.456.888,39	19.960.069,39	17.748.115,35	17.544.483,76	2.415.585,63	17.431.823,19	112.660,57
* 483 A ENTID.Y ACTIV. EN EL ÁREA EDUCACIÓN Y	1.116.062,00	353.540,11	1.469.602,11	1.427.309,87	500.766,85	968.835,26	795.206,72	294.439,87-
* 485 A ENTID.Y ACTIV. EN ÁREA EMPLEO Y RELAC.	1.344.722,00	672.641,20	2.017.363,20	1.902.261,51	1.397.379,90	619.983,30	1.864.229,15	466.849,25-
** 48 A FAMILIAS E INSTITUCIONES SIN FINES DE L	2.460.784,00	1.026.181,31	3.486.965,31	3.329.571,38	1.898.146,75	1.588.818,56	2.659.435,87	761.289,12-
*** 4 TRANSFERENCIAS CORRIENTES	29.136.532,00	22.893.072,39	52.029.604,39	47.752.830,01	36.710.546,19	15.319.058,20	37.311.539,04	600.992,85-
* 775 A ENTID.Y ACTIV. EN ÁREA EMPLEO Y RELAC.	105.500,00	484.244,60	589.744,60	245.707,61	245.707,61	344.036,99	124.344,60	121.363,01
** 77 A EMPRESAS PRIVADAS	105.500,00	484.244,60	589.744,60	245.707,61	245.707,61	344.036,99	124.344,60	121.363,01
*** 7 TRANSFERENCIAS DE CAPITAL	105.500,00	484.244,60	589.744,60	245.707,61	245.707,61	344.036,99	124.344,60	121.363,01
**** Total	31.342.557,00	23.390.475,57	54.733.032,57	50.023.115,90	38.939.247,11	15.793.785,46	39.396.301,14	457.054,03-

LQP-M122 570300

SPEF - SP. Empleo y Formación. - EJERCICIO 2017

Liquidación del Presupuesto de Gastos. Clasificación Económica





Cuenta General 2017

Subconcepto/Concepto/Artículo/Capítulo	Crédito Inicial	Modificaciones	Créd. Definitivo	Gtos Comprometidos	Oblig.Recon.Netas	Reman.de Crédito	Pagos	Oblig.Pend.Pago
* 120 RETRIBUCIONES BÁSICAS Y COMPLEMENTARIAS	1.860.461,00	100.000,00-	1.760.461,00	1.672.221,25	1.672.221,25	88.239,75	1.672.221,25	
* 121 RETRIBUCIONES POR SUSTITUCION DE FUNCION	21.242,00		21.242,00			21.242,00		
* 124 RETRIBUC. FUNCION. INTERINOS SIN ADSCRIP	351.430,00	900,00	352.330,00	327.998,93	327.998,93	24.331,07	327.998,93	
** 12 FUNCIONARIOS	2.233.133,00	99.100,00-	2.134.033,00	2.000.220,18	2.000.220,18	133.812,82	2.000.220,18	
* 131 LABORAL TEMPORAL	6.605,00		6.605,00			6.605,00		
** 13 LABORALES	6.605,00		6.605,00			6.605,00		
* 160 CUOTAS SOCIALES	497.247,00		497.247,00	487.937,64	487.937,64	9.309,36	487.937,64	
** 16 CUOTAS,PRESTACIONES Y GASTOS SOCIALES EMP	497.247,00		497.247,00	487.937,64	487.937,64	9.309,36	487.937,64	
*** 1 GASTOS DE PERSONAL	2.736.985,00	99.100,00-	2.637.885,00	2.488.157,82	2.488.157,82	149.727,18	2.488.157,82	
* 212 EDIFICIOS Y OTRAS CONSTRUCCIONES	5.000,00		5.000,00	363,00	363,00	4.637,00	2.904,00	2.541,00-
* 213 MAQUINARIA,INSTALACIONES Y UTILLAJE	30.500,00	294,06-	30.205,94	35.322,32	33.143,65	2.937,71-	38.715,08	5.571,43-
* 214 ELEMENTOS DE TRANSPORTE	500,00		500,00			500,00		
* 215 MOBILIARIO Y ENSERES	500,00		500,00			500,00		
* 219 OTRO INMOVILIZADO MATERIAL	500,00		500,00			500,00		
** 21 REPARACIONES, MANTENIMIENTO Y CONSERVACIÓ	37.000,00	294,06-	36.705,94	35.685,32	33.506,65	3.199,29	41.619,08	8.112,43-
* 220 MATERIAL DE OFICINA	13.867,00	5.071,66-	8.795,34	7.852,36	6.206,95	2.588,39	5.801,99	404,96
* 221 SUMINISTROS	56.367,00	1.500,00-	54.867,00	41.456,95	41.456,95	13.410,05	41.456,62	0,33
* 222 COMUNICACIONES	500,00		500,00			500,00		





Cuenta General 2017

Subconcepto/Concepto/Artículo/Capítulo	Crédito Inicial	Modificaciones	Créd.Definitivo	Gtos Comprometidos	Oblig.Recon.Netas	Reman.de Crédito	Pagos	Oblig.Pend.Pago
* 223 TRANSPORTES	500,00		500,00			500,00		
* 224 PRIMAS DE SEGURO	3.000,00		3.000,00	1.895,18	1.895,18	1.104,82	1.895,18	
* 225 TRIBUTOS	1.000,00	1.500,00	2.500,00	575,86	575,86	1.924,14	575,86	
* 226 GASTOS DIVERSOS	2.876.495,00	498.305,25-	2.378.189,75	466.213,35	342.628,84	2.035.560,91	366.478,82	23.849,98-
* 227 TRABAJOS REALIZADOS POR OTRAS EMPRESAS Y	245.081,00	195.929,19	441.010,19	331.397,05	121.120,34	319.889,85	151.709,39	30.589,05-
** 22 MATERIAL, SUMINISTROS Y OTROS	3.196.810,00	307.447,72-	2.889.362,28	849.390,75	513.884,12	2.375.478,16	567.917,86	54.033,74-
* 230 DIETAS	1.270,00	4.106,05	5.376,05	2.573,40	2.573,40	2.802,65	2.410,66	162,74
* 231 LOCOMOCIÓN	4.065,00	3.886,55	7.951,55	4.652,18	4.652,18	3.299,37	4.731,43	79,25-
** 23 INDEMNIZACIONES POR RAZÓN DEL SERVICIO	5.335,00	7.992,60	13.327,60	7.225,58	7.225,58	6.102,02	7.142,09	83,49
*** 2 GASTOS CORRIENTES EN BIENES Y SERVICIOS	3.239.145,00	299.749,18-	2.939.395,82	892.301,65	554.616,35	2.384.779,47	616.679,03	62.062,68-
* 350 INTERESES DE DEMORA		338,23	338,23	338,23	338,23		414,85	76,62-
** 35 INTERESES DE DEMORA Y OTROS GASTOS FINANC		338,23	338,23	338,23	338,23		414,85	76,62-
*** 3 GASTOS FINANCIEROS		338,23	338,23	338,23	338,23		414,85	76,62-
* 409 A OTRAS ÁREAS DEL SECTOR PÚBLICO ESTATAL							121.650,00	121.650,00-
** 40 AL SECTOR PÚBLICO ESTATAL							121.650,00	121.650,00-
* 420 A LA ADMINISTRACIÓN GRAL.DE LA COMUNIDAD	1.342.001,00		1.342.001,00	93.750,00	93.750,00	1.248.251,00	93.750,00	





Cuenta General 2017

Subconcepto/Concepto/Artículo/Capítulo	Crédito Inicial	Modificaciones	Créd.Definitivo	Gtos Comprometidos	Oblig.Recon.Netas	Reman.de Crédito	Pagos	Oblig.Pend.Pago
** 42 A LA ADMINISTRACIÓN GRAL.DE LA COMUNIDAD	1.342.001,00		1.342.001,00	93.750,00	93.750,00	1.248.251,00	93.750,00	
* 431 A FUNDACIONES DE LA CARM	25.000,00		25.000,00	25.000,00	25.000,00		25.000,00	
** 43 A CONSORCIOS Y FUNDACIONES DE LA CARM	25.000,00		25.000,00	25.000,00	25.000,00		25.000,00	
* 440 A E.P.E. Y OTRAS ENTIDADES DE Dº PBCO. D	550.000,00		550.000,00	550.000,00	550.000,00		1.050.000,00	500.000,00-
* 442 A UNIVERSIDADES PÚBLICAS DE LA REGIÓN DE							240.000,00	240.000,00-
** 44 A E.P.E.,OTRAS ENTIDADES DE Dº PBCO.Y SOC	550.000,00		550.000,00	550.000,00	550.000,00		1.290.000,00	740.000,00-
* 463 A ENTID.Y ACTIV. EN EL ÁREA EDUCACIÓN Y	4.283.800,00	4.076.409,30	8.360.209,30	7.441.113,90	1.121.093,20	7.239.116,10	1.265.217,60	144.124,40-
** 46 AL SECTOR PÚBLICO LOCAL	4.283.800,00	4.076.409,30	8.360.209,30	7.441.113,90	1.121.093,20	7.239.116,10	1.265.217,60	144.124,40-
* 473 A ENTID.Y ACTIV. EN EL ÁREA EDUCACIÓN Y	14.293.128,00	18.972.192,38	33.265.320,38	32.981.769,23	6.338.353,23	26.926.967,15	7.195.274,07	856.920,84-
** 47 A EMPRESAS PRIVADAS	14.293.128,00	18.972.192,38	33.265.320,38	32.981.769,23	6.338.353,23	26.926.967,15	7.195.274,07	856.920,84-
* 483 A ENTID.Y ACTIV. EN EL ÁREA EDUCACIÓN Y	13.528.134,00	11.176.583,11	24.704.717,11	22.171.197,85	6.349.680,33	18.355.036,78	6.699.078,23	349.397,90-
** 48 A FAMILIAS E INSTITUCIONES SIN FINES DE L	13.528.134,00	11.176.583,11	24.704.717,11	22.171.197,85	6.349.680,33	18.355.036,78	6.699.078,23	349.397,90-
*** 4 TRANSFERENCIAS CORRIENTES	34.022.063,00	34.225.184,79	68.247.247,79	63.262.830,98	14.477.876,76	53.769.371,03	16.689.969,90	2.212.093,14-
* 626 MOBILIARIO Y ENSERES		7.594,49	7.594,49	12.485,11	12.485,11	4.890,62-	11.888,30	596,81
* 627 EQUIPOS PARA PROCESOS DE INFORMACIÓN		3.040,00	3.040,00	2.990,04	2.990,04	49,96	2.990,04	
* 629 OTROS ACTIVOS MATERIALES		6.720,00	6.720,00	1.827,83	1.827,83	4.892,17	1.827,83	
** 62 INVERSIÓN NUEVA ASOCIADA FUNCIONAM.OPERAT		17.354,49	17.354,49	17.302,98	17.302,98	51,51	16.706,17	596,81





Cuenta General 2017

Subconcepto/Concepto/Artículo/Capítulo	Crédito Inicial	Modificaciones	Créd.Definitivo	Gtos Comprometidos	Oblig.Recon.Netas	Reman.de Crédito	Pagos	Oblig.Pend.Pago
* 631 EDIFICIOS Y OTRAS CONSTRUCCIONES		8.278,00	8.278,00	8.276,40	8.276,40	1,60	4.029,30	4.247,10
** 63 INVERSIÓN DE REPOSICION ASOCIADA FUNC.OPE		8.278,00	8.278,00	8.276,40	8.276,40	1,60	4.029,30	4.247,10
*** 6 INVERSIONES REALES		25.632,49	25.632,49	25.579,38	25.579,38	53,11	20.735,47	4.843,91
**** Total	39.998.193,00	33.852.306,33	73.850.499,33	66.669.208,06	17.546.568,54	56.303.930,79	19.815.957,07	2.269.388,53-

LQP-M122 570400

SPEF - SP.Empleo y Formación. - EJERCICIO 2017

Liquidación del Presupuesto de Gastos. Clasificación Económica

Subconcepto/Concepto/Artículo/Capítulo	Crédito Inicial	Modificaciones	Créd.Definitivo	Gtos Comprometidos	Oblig.Recon.Netas	Reman.de Crédito	Pagos	Oblig.Pend.Pago
* 120 RETRIBUCIONES BÁSICAS Y COMPLEMENTARIAS	5.714.312,00	120.000,00-	5.594.312,00	5.353.532,59	5.353.532,59	240.779,41	5.353.532,59	
* 121 RETRIBUCIONES POR SUSTITUCION DE FUNCION	158.233,00	112.821,02	271.054,02	11.231,02	11.231,02	259.823,00	11.231,02	
* 124 RETRIBUC. FUNCION. INTERINOS SIN ADSCRIP	5.168.727,00	169.981,26	5.338.708,26	3.844.207,18	3.844.207,18	1.494.501,08	3.844.207,18	
** 12 FUNCIONARIOS	11.041.272,00	162.802,28	11.204.074,28	9.208.970,79	9.208.970,79	1.995.103,49	9.208.970,79	
* 131 LABORAL TEMPORAL	561,00		561,00			561,00		
** 13 LABORALES	561,00		561,00			561,00		
* 160 CUOTAS SOCIALES	2.925.506,00		2.925.506,00	2.556.114,25	2.556.114,25	369.391,75	2.556.114,25	
* 162 GASTOS SOCIALES DEL PERSONAL							2.250,00	2.250,00-
** 16 CUOTAS,PRESTACIONES Y GASTOS SOCIALES EMP	2.925.506,00		2.925.506,00	2.556.114,25	2.556.114,25	369.391,75	2.558.364,25	2.250,00-





Cuenta General 2017

Subconcepto/Concepto/Artículo/Capítulo	Crédito Inicial	Modificaciones	Créd. Definitivo	Gtos Comprometidos	Oblig.Recon.Netas	Reman.de Crédito	Pagos	Oblig.Pend.Pago
*** 1 GASTOS DE PERSONAL	13.967.339,00	162.802,28	14.130.141,28	11.765.085,04	11.765.085,04	2.365.056,24	11.767.335,04	2.250,00-
* 202 ARRENDAMIENTOS DE EDIFICIOS Y OTRAS CONS	270.000,00	125.010,00	395.010,00	339.724,81	339.724,81	55.285,19	338.102,24	1.622,57
* 206 ARRENDAMIENTOS EQUIPOS PARA PROCESOS INF		748,00	748,00	747,78		748,00		
** 20 ARRENDAMIENTOS Y CÁNONES	270.000,00	125.758,00	395.758,00	340.472,59	339.724,81	56.033,19	338.102,24	1.622,57
* 212 EDIFICIOS Y OTRAS CONSTRUCCIONES	31.000,00	13.700,00	44.700,00	41.872,35	41.872,35	2.827,65	36.931,06	4.941,29
* 213 MAQUINARIA, INSTALACIONES Y UTILLAJE	77.200,00	650,00-	76.550,00	77.223,40	75.206,31	1.343,69	60.182,81	15.023,50
* 214 ELEMENTOS DE TRANSPORTE	500,00		500,00			500,00		
* 215 MOBILIARIO Y ENSERES	2.500,00	1.033,00-	1.467,00	64,76	64,76	1.402,24	87,50	22,74-
** 21 REPARACIONES, MANTENIMIENTO Y CONSERVACIÓ	111.200,00	12.017,00	123.217,00	119.160,51	117.143,42	6.073,58	97.201,37	19.942,05
* 220 MATERIAL DE OFICINA	27.000,00		27.000,00	18.314,23	17.444,02	9.555,98	17.679,06	235,04-
* 221 SUMINISTROS	405.000,00	9.300,00	414.300,00	349.071,71	349.071,71	65.228,29	341.774,73	7.296,98
* 222 COMUNICACIONES	5.000,00		5.000,00	3.831,92	1.020,55	3.979,45	1.020,55	
* 223 TRANSPORTES	5.000,00		5.000,00			5.000,00	121,00	121,00-
* 224 PRIMAS DE SEGURO	10.000,00		10.000,00	7.505,86	7.505,86	2.494,14	7.505,86	
* 225 TRIBUTOS	5.000,00		5.000,00	1.440,59	1.440,59	3.559,41	1.440,59	
* 226 GASTOS DIVERSOS	2.500,00	740,00	3.240,00	1.621,57	1.621,57	1.618,43	965,46	656,11
* 227 TRABAJOS REALIZADOS POR OTRAS EMPRESAS Y	2.225.386,00	87.148,20	2.312.534,20	1.141.226,09	986.623,20	1.325.911,00	1.001.471,43	14.848,23-
** 22 MATERIAL, SUMINISTROS Y OTROS	2.684.886,00	97.188,20	2.782.074,20	1.523.011,97	1.364.727,50	1.417.346,70	1.371.978,68	7.251,18-





Cuenta General 2017

Subconcepto/Concepto/Artículo/Capítulo	Crédito Inicial	Modificaciones	Créd. Definitivo	Gtos Comprometidos	Oblig.Recon.Netas	Reman.de Crédito	Pagos	Oblig.Pend.Pago
* 230 DIETAS	2.500,00		2.500,00	601,61	601,61	1.898,39	678,91	77,30-
* 231 LOCOMOCIÓN	9.000,00		9.000,00	6.208,13	6.208,13	2.791,87	6.285,92	77,79-
** 23 INDEMNIZACIONES POR RAZÓN DEL SERVICIO	11.500,00		11.500,00	6.809,74	6.809,74	4.690,26	6.964,83	155,09-
*** 2 GASTOS CORRIENTES EN BIENES Y SERVICIOS	3.077.586,00	234.963,20	3.312.549,20	1.989.454,81	1.828.405,47	1.484.143,73	1.814.247,12	14.158,35
* 485 A ENTID.Y ACTIV. EN ÁREA EMPLEO Y RELAC.	1.500.000,00	1.461.344,18	2.961.344,18	2.879.266,86	1.325.044,18	1.636.300,00	1.325.044,18	
** 48 A FAMILIAS E INSTITUCIONES SIN FINES DE L	1.500.000,00	1.461.344,18	2.961.344,18	2.879.266,86	1.325.044,18	1.636.300,00	1.325.044,18	
*** 4 TRANSFERENCIAS CORRIENTES	1.500.000,00	1.461.344,18	2.961.344,18	2.879.266,86	1.325.044,18	1.636.300,00	1.325.044,18	
* 621 EDIFICIOS Y OTRAS CONSTRUCCIONES	479.873,00	159.876,34	639.749,34	412.182,35	403.828,84	235.920,50	368.104,50	35.724,34
* 622 INSTALACIONES TÉCNICAS	10.000,00	68.007,18	78.007,18	68.633,86	68.633,86	9.373,32	68.633,86	
* 626 MOBILIARIO Y ENSERES	10.900,00	54.150,89	65.050,89	117.507,81	90.791,00	25.740,11-	91.116,49	325,49-
* 627 EQUIPOS PARA PROCESOS DE INFORMACIÓN	3.000,00	90.492,60	93.492,60	239.129,93	96.649,79	3.157,19-	98.962,71	2.312,92-
* 629 OTROS ACTIVOS MATERIALES	3.000,00	24.739,63	27.739,63	42.515,87	42.515,87	14.776,24-	40.607,09	1.908,78
** 62 INVERSIÓN NUEVA ASOCIADA FUNCIONAM.OPERAT	506.773,00	397.266,64	904.039,64	879.969,82	702.419,36	201.620,28	667.424,65	34.994,71
* 631 EDIFICIOS Y OTRAS CONSTRUCCIONES	5.000,00	9.680,00	14.680,00	9.680,00	7.260,00	7.420,00	1.089,00	6.171,00
* 632 INSTALACIONES TÉCNICAS	5.000,00	54.489,91	59.489,91	55.223,42	55.223,42	4.266,49	56.897,76	1.674,34-
* 636 MOBILIARIO Y ENSERES	2.000,00	843,47	2.843,47	843,47	843,47	2.000,00	843,47	
* 637 EQUIPOS PARA PROCESOS DE INFORMACIÓN	3.000,00		3.000,00			3.000,00		





Cuenta General 2017

Subconcepto/Concepto/Artículo/Capítulo	Crédito Inicial	Modificaciones	Créd. Definitivo	Gtos Comprometidos	Oblig.Recon.Netas	Reman.de Crédito	Pagos	Oblig.Pend.Pago
* 639 OTROS ACTIVOS MATERIALES	4.100,00		4.100,00			4.100,00		
** 63 INVERSIÓN DE REPOSICION ASOCIADA FUNC.OPE	19.100,00	65.013,38	84.113,38	65.746,89	63.326,89	20.786,49	58.830,23	4.496,66
* 645 APLICACIONES INFORMÁTICAS	110.739,00	7.137,98	117.876,98	86.900,31	74.800,31	43.076,67	95.037,56	20.237,25-
* 649 OTRO INMOVILIZADO INMATERIAL	45.097,00	1.140.608,59	1.185.705,59	593.235,73	85.225,14	1.100.480,45	98.224,17	12.999,03-
** 64 GASTOS DE INVERSIONES DE CARÁCTER INMATER	155.836,00	1.147.746,57	1.303.582,57	680.136,04	160.025,45	1.143.557,12	193.261,73	33.236,28-
*** 6 INVERSIONES REALES	681.709,00	1.610.026,59	2.291.735,59	1.625.852,75	925.771,70	1.365.963,89	919.516,61	6.255,09
**** Total	19.226.634,00	3.469.136,25	22.695.770,25	18.259.659,46	15.844.306,39	6.851.463,86	15.826.142,95	18.163,44

C.2) LIQUIDACIÓN DEL PRESUPUESTO DE INGRESOS

LQP-M509

SP. Empleo y Formación. - EJERCICIO 2017

LIQUIDACION DEL PRESUPUESTO DE INGRESOS

Resumen por Capítulos. Mes: 1 a 12

Clasificación Económica	Previsión Inicial	Modif. Previsiones	Prev. Definitiva	Dchos.Rdos. Netos	Recaudación Neta	Dchos.Cancelados	Dchos.Ptes.31-12
3 TASAS, PRECIOS PÚBLICOS Y	300.249,00	308.302,28	608.551,28	6.045.739,81	2.655.490,51		3.390.249,30
4 TRANSFERENCIAS CORRIENTES	92.384.640,00	9.558.508,80	101.943.148,80	90.116.683,03	63.455.048,83		26.661.634,20
5 INGRESOS PATRIMONIALES	5.000,00		5.000,00	12,45	12,45		
7 TRANSFERENCIAS DE CAPITAL	787.209,00		787.209,00	1.341.529,00	1.341.529,00		
8 ACTIVOS FINANCIEROS		51.021.803,74	51.021.803,74				
* TOTAL INFORME	93.477.098,00	60.888.614,82	154.365.712,82	97.503.964,29	67.452.080,79		30.051.883,50





Cuenta General 2017

LQP-M510

SP. Empleo y Formación. - EJERCICIO 2017

LIQUIDACION DEL PRESUPUESTO DE INGRESOS

Resumen por Artículos. Mes: 1 a 12

Clasificación Económica	Previsión Inicial	Modif. Previsiones	Prev. Definitiva	Dchos.Rdos. Netos	Recaudación Neta	Dchos.Cancelados	Dchos.Ptes.31-12
30 TASAS	224,00		224,00	2.088,93	2.088,93		
38 REINTEGROS DE OPERACION	50.024,00	308.302,28	358.326,28	5.082.720,21	2.163.954,80		2.918.765,41
39 OTROS INGRESOS	250.001,00		250.001,00	960.930,67	489.446,78		471.483,89
* 3 TASAS, PRECIOS PÚBLICOS	300.249,00	308.302,28	608.551,28	6.045.739,81	2.655.490,51		3.390.249,30
40 DEL SECTOR PÚBLICO ESTA	50.274.202,00	9.352.043,00	59.626.245,00	53.976.063,46	53.976.063,46		
42 DE LA ADMINISTRACIÓN GR	42.110.438,00	200.984,20	42.311.422,20	36.068.835,37	9.407.201,17		26.661.634,20
49 DEL EXTERIOR		5.481,60	5.481,60	71.784,20	71.784,20		
* 4 TRANSFERENCIAS CORRIENTE	92.384.640,00	9.558.508,80	101.943.148,80	90.116.683,03	63.455.048,83		26.661.634,20
52 INTERESES DE DEPÓSITOS	5.000,00		5.000,00	12,45	12,45		
* 5 INGRESOS PATRIMONIALES	5.000,00		5.000,00	12,45	12,45		
70 DEL SECTOR PÚBLICO ESTA	787.209,00		787.209,00	1.341.529,00	1.341.529,00		
* 7 TRANSFERENCIAS DE CAPITA	787.209,00		787.209,00	1.341.529,00	1.341.529,00		
87 REMANENTE DE TESORERIA		51.021.803,74	51.021.803,74				
* 8 ACTIVOS FINANCIEROS		51.021.803,74	51.021.803,74				
** TOTAL INFORME	93.477.098,00	60.888.614,82	154.365.712,82	97.503.964,29	67.452.080,79		30.051.883,50

LQP-M511

SP. Empleo y Formación. - EJERCICIO 2017

LIQUIDACION DEL PRESUPUESTO DE INGRESOS

Resumen por Conceptos. Mes: 1 a 12





Cuenta General 2017

Clasificación Económica	Previsión Inicial	Modif. Previsiones	Prev. Definitiva	Dchos.Rdos. Netos	Recaudación Neta	Dchos.Cancelados	Dchos.Ptes.31-12
301 TASAS GENERALES DE LA	223,00		223,00	204,49	204,49		
309 TASAS EN MATERIA DE E	1,00		1,00	1.884,44	1.884,44		
* 30 TASAS	224,00		224,00	2.088,93	2.088,93		
380 DE EJERCICIOS CERRADO	50.002,00		50.002,00				
381 DEL PRESUPUESTO CORRI	4,00	308.302,28	308.306,28	386.432,62	385.654,12		778,50
382 DE SUBVENCIONES COFIN	18,00		18,00	4.696.287,59	1.778.300,68		2.917.986,91
* 38 REINTEGROS DE OPERACIO	50.024,00	308.302,28	358.326,28	5.082.720,21	2.163.954,80		2.918.765,41
391 RECARGOS, MULTAS Y CO	250.001,00		250.001,00	958.280,73	486.796,84		471.483,89
399 INGRESOS DIVERSOS				2.649,94	2.649,94		
* 39 OTROS INGRESOS	250.001,00		250.001,00	960.930,67	489.446,78		471.483,89
** 3 TASAS, PRECIOS PÚBLICOS	300.249,00	308.302,28	608.551,28	6.045.739,81	2.655.490,51		3.390.249,30
404 SUBVENC.FINALISTAS AC	50.274.202,00	9.352.043,00	59.626.245,00	53.987.510,64	53.987.510,64		
406 SUBVENC.FINALISTAS PA				11.447,18-	11.447,18-		
* 40 DEL SECTOR PÚBLICO EST	50.274.202,00	9.352.043,00	59.626.245,00	53.976.063,46	53.976.063,46		
420 DE LA CONSEJERÍA A LA	42.110.438,00	200.984,20	42.311.422,20	36.068.835,37	9.407.201,17		26.661.634,20
* 42 DE LA ADMINISTRACIÓN G	42.110.438,00	200.984,20	42.311.422,20	36.068.835,37	9.407.201,17		26.661.634,20
492 OTRAS TRANSFERENCIAS		5.481,60	5.481,60	71.784,20	71.784,20		
* 49 DEL EXTERIOR		5.481,60	5.481,60	71.784,20	71.784,20		
** 4 TRANSFERENCIAS CORRIENT	92.384.640,00	9.558.508,80	101.943.148,80	90.116.683,03	63.455.048,83		26.661.634,20
520 INTERESES DE CUENTAS	5.000,00		5.000,00	12,45	12,45		
* 52 INTERESES DE DEPÓSITOS	5.000,00		5.000,00	12,45	12,45		
** 5 INGRESOS PATRIMONIALES	5.000,00		5.000,00	12,45	12,45		





Cuenta General 2017

Clasificación Económica	Previsión Inicial	Modif. Previsiones	Prev. Definitiva	Dchos.Rdos. Netos	Recaudación Neta	Dchos.Cancelados	Dchos.Ptes.31-12
704 SUBVENC.FINALISTAS AC	787.209,00		787.209,00	1.341.529,00	1.341.529,00		
* 70 DEL SECTOR PÚBLICO EST	787.209,00		787.209,00	1.341.529,00	1.341.529,00		
** 7 TRANSFERENCIAS DE CAPIT	787.209,00		787.209,00	1.341.529,00	1.341.529,00		
870 REMANENTE DE TESORERI		51.021.803,74	51.021.803,74				
* 87 REMANENTE DE TESORERIA		51.021.803,74	51.021.803,74				
** 8 ACTIVOS FINANCIEROS		51.021.803,74	51.021.803,74				
*** TOTAL INFORME	93.477.098,00	60.888.614,82	154.365.712,82	97.503.964,29	67.452.080,79		30.051.883,50

LQP-M512

SP. Empleo y Formación. - EJERCICIO 2017

LIQUIDACION DEL PRESUPUESTO DE INGRESOS

Desglose por conceptos. Mes: 1 a 12

Clasificación Económica	Previsión Inicial	Prev. Modificada	Prev. Definitiva	Dchos.Rdos. Netos	Recaudación Neta	Dchos.Cancelados	Dchos.Ptes.31-12
30100 T010.-TASA GENERAL	223,00		223,00	204,49	204,49		
* 301 TASAS GENERALES DE L	223,00		223,00	204,49	204,49		
30903 T930-TASA CESION U	1,00		1,00	1.884,44	1.884,44		
* 309 TASAS EN MATERIA DE	1,00		1,00	1.884,44	1.884,44		
** 30 TASAS	224,00		224,00	2.088,93	2.088,93		
38000 DE EJERCICIOS CERR	50.002,00		50.002,00				
* 380 DE EJERCICIOS CERRAD	50.002,00		50.002,00				
38100 PAGOS INDEBIDOS	1,00		1,00	8.142,39	8.142,39		
38101 SEGURIDAD SOCIAL (1,00	308.302,28	308.303,28	349.937,85	349.937,85		
38103 POR ANUNCIOS A CAR	1,00		1,00	2.040,48	1.261,98		778,50





Cuenta General 2017

Clasificación Económica	Previsión Inicial	Prev. Modificada	Prev. Definitiva	Dchos.Rdos. Netos	Recaudación Neta	Dchos.Cancelados	Dchos.Ptes.31-12
38107 REGULARIZACIÓN NÓM	1,00		1,00	26.311,90	26.311,90		
* 381 DEL PRESUPUESTO CORR	4,00	308.302,28	308.306,28	386.432,62	385.654,12		778,50
38203 REINTEGROS PLAN FI	1,00		1,00	11.019,24-	11.019,24-		
38206 REINTEGROS DEL FON	2,00		2,00	713.775,60	338.822,17		374.953,43
38250 REINT.INEM.ESC.TAL	1,00		1,00	42.439,51	42.439,51		
38252 REINTEGROS INEM PR	1,00		1,00	2.364,71	2.364,71		
38253 REINTEGROS INEM IN	1,00		1,00	14.860,64	6.558,28		8.302,36
38254 REINTEGROS INEM PL	1,00		1,00				
38255 REINTEGROS INEM AG	1,00		1,00				
38256 REINT.INEM PLANES	1,00		1,00	15.425,40-	15.425,40-		
38257 REINT.INEM INFORMA	1,00		1,00				
38258 REINTEGROS INEM EM	1,00		1,00	13.144,48-	13.144,48-		
38259 REINTEGROS INEM FO	1,00		1,00				
38260 REINTEGROS INEM PR	1,00		1,00				
38264 REINTEGROS FSE. P	2,00		2,00	687.446,33	198.128,49		489.317,84
38268 REINTEGROS FORMACI	1,00		1,00	2.978.817,23	1.147.032,11		1.831.785,12
38270 REINTEGROS POLITIC	1,00		1,00	295.229,29	81.601,13		213.628,16
38271 REINTEGROS POLITIC	1,00		1,00				
38299 DE OTRAS SUBVENCIO				943,40	943,40		
* 382 DE SUBVENCIONES COFI	18,00		18,00	4.696.287,59	1.778.300,68		2.917.986,91
** 38 REINTEGROS DE OPERACI	50.024,00	308.302,28	358.326,28	5.082.720,21	2.163.954,80		2.918.765,41
39100 RECARGO DE APREMIO	1,00		1,00	168.911,29	168.911,29		





Cuenta General 2017

Clasificación Económica	Previsión Inicial	Prev. Modificada	Prev. Definitiva	Dchos.Rdos. Netos	Recaudación Neta	Dchos.Cancelados	Dchos.Ptes.31-12
39101 INTERESES DE DEMOR	250.000,00		250.000,00	761.239,44	311.008,55		450.230,89
39103 MULTAS Y SANCIONES				28.130,00	6.877,00		21.253,00
* 391 RECARGOS, MULTAS Y C	250.001,00		250.001,00	958.280,73	486.796,84		471.483,89
39902 INDEMNIZACIÓN POR				2.649,94	2.649,94		
* 399 INGRESOS DIVERSOS				2.649,94	2.649,94		
** 39 OTROS INGRESOS	250.001,00		250.001,00	960.930,67	489.446,78		471.483,89
*** 3 TASAS, PRECIOS PÚBLICO	300.249,00	308.302,28	608.551,28	6.045.739,81	2.655.490,51		3.390.249,30
40404 MODERNIZACIÓN DE L	1.000.000,00	1.388,00	1.001.388,00	437.926,32	437.926,32		
40421 FORMACION PARA EL	20.320.134,00	1.536.195,00	21.856.329,00	20.580.116,68	20.580.116,68		
40428 SUBV ESPECIALES A	10.500,00		10.500,00	8.992,66	8.992,66		
40429 POLÍTICAS ACTIVAS	26.980.482,00	5.973.686,00	32.954.168,00	30.219.018,08	30.219.018,08		
40430 AGENCIAS DE COLOCA	1.963.086,00	1.840.774,00	3.803.860,00	2.831.200,00	2.831.200,00		
40431 PROGRAMA DE ACTIVA				89.743,10-	89.743,10-		
* 404 SUBVENC.FINALISTAS A	50.274.202,00	9.352.043,00	59.626.245,00	53.987.510,64	53.987.510,64		
40638 PROGRAMA ERASMUS+				11.447,18-	11.447,18-		
* 406 SUBVENC.FINALISTAS P				11.447,18-	11.447,18-		
** 40 DEL SECTOR PÚBLICO ES	50.274.202,00	9.352.043,00	59.626.245,00	53.976.063,46	53.976.063,46		
42000 PARA GASTOS GENERA	19.437.360,00	152.984,20	19.590.344,20	13.347.757,37	5.107.873,17		8.239.884,20
42002 ACTUACIONES COFINA	7.458.359,00		7.458.359,00	7.458.359,00	1.317.747,00		6.140.612,00
42013 ACTUACIONES COFINA	15.214.719,00	48.000,00	15.262.719,00	15.262.719,00	2.981.581,00		12.281.138,00
* 420 DE LA CONSEJERÍA A L	42.110.438,00	200.984,20	42.311.422,20	36.068.835,37	9.407.201,17		26.661.634,20
** 42 DE LA ADMINISTRACIÓN	42.110.438,00	200.984,20	42.311.422,20	36.068.835,37	9.407.201,17		26.661.634,20





Cuenta General 2017

Clasificación Económica	Previsión Inicial	Prev. Modificada	Prev. Definitiva	Dchos.Rdos. Netos	Recaudación Neta	Dchos.Cancelados	Dchos.Ptes.31-12
49204 PROGRAMA ERASMUS+		5.481,60	5.481,60	71.784,20	71.784,20		
* 492 OTRAS TRANSFERENCIAS		5.481,60	5.481,60	71.784,20	71.784,20		
** 49 DEL EXTERIOR		5.481,60	5.481,60	71.784,20	71.784,20		
*** 4 TRANSFERENCIAS CORRIEN	92.384.640,00	9.558.508,80	101.943.148,80	90.116.683,03	63.455.048,83		26.661.634,20
52000 INTERESES DE CUENT	5.000,00		5.000,00	12,45	12,45		
* 520 INTERESES DE CUENTAS	5.000,00		5.000,00	12,45	12,45		
** 52 INTERESES DE DEPÓSITO	5.000,00		5.000,00	12,45	12,45		
*** 5 INGRESOS PATRIMONIALES	5.000,00		5.000,00	12,45	12,45		
70406 MODERNIZACIÓN DE L	636.612,00		636.612,00	636.612,00	636.612,00		
70407 AGENCIAS DE COLOCA	45.097,00		45.097,00	45.097,00	45.097,00		
70408 POLÍTICAS ACTIVAS	105.500,00		105.500,00	105.500,00	105.500,00		
70409 CONVOCATORIAS ESPE				554.320,00	554.320,00		
* 704 SUBVENC.FINALISTAS A	787.209,00		787.209,00	1.341.529,00	1.341.529,00		
** 70 DEL SECTOR PÚBLICO ES	787.209,00		787.209,00	1.341.529,00	1.341.529,00		
*** 7 TRANSFERENCIAS DE CAPI	787.209,00		787.209,00	1.341.529,00	1.341.529,00		
87000 REMANENTE DE TESOR		51.021.803,74	51.021.803,74				
* 870 REMANENTE DE TESORER		51.021.803,74	51.021.803,74				
** 87 REMANENTE DE TESORERI		51.021.803,74	51.021.803,74				
*** 8 ACTIVOS FINANCIEROS		51.021.803,74	51.021.803,74				
**** TOTAL INFORME	93.477.098,00	60.888.614,82	154.365.712,82	97.503.964,29	67.452.080,79		30.051.883,50





Cuenta General 2017

LQP-M507

SP. Empleo y Formación. - EJERCICIO 2017

LIQUIDACION DEL PRESUPUESTO DE INGRESOS

Clasificación Orgánica por Servicio. Mes: 1 a 12

Clasificación Económica	Previsión Inicial	Modif. Previsiones	Prev. Definitiva	Dchos.Rdos. Netos	Recaudación Neta	Cancelaciones	Dchos.Ptes.31-12
30100 T010.-TASA GENERAL D	223,00		223,00	204,49	204,49		
38000 DE EJERCICIOS CERRAD	1,00		1,00				
38100 PAGOS INDEBIDOS	1,00		1,00	8.142,39	8.142,39		
38101 SEGURIDAD SOCIAL (I.	1,00	308.302,28	308.303,28	349.937,85	349.937,85		
38103 POR ANUNCIOS A CARGO	1,00		1,00	2.040,48	1.261,98		778,50
38107 REGULARIZACIÓN NÓMIN	1,00		1,00	26.311,90	26.311,90		
39100 RECARGO DE APREMIO P	1,00		1,00	168.911,29	168.911,29		
39101 INTERESES DE DEMORA	250.000,00		250.000,00	761.239,44	311.008,55		450.230,89
39902 INDEMNIZACIÓN POR DA				2.649,94	2.649,94		
42000 PARA GASTOS GENERALE	19.437.360,00	152.984,20	19.590.344,20	13.347.757,37	5.107.873,17		8.239.884,20
42013 ACTUACIONES COFINANC		48.000,00	48.000,00	48.000,00			48.000,00
52000 INTERESES DE CUENTAS	5.000,00		5.000,00	12,45	12,45		
87000 REMANENTE DE TESORER		51.021.803,74	51.021.803,74				
* 5701 DIRECCIÓN Y SERVICIOS	19.692.589,00	51.531.090,22	71.223.679,22	14.715.207,60	5.976.314,01		8.738.893,59
38000 DE EJERCICIOS CERRAD	50.000,00		50.000,00				
38206 REINTEGROS DEL FONDO	1,00		1,00	572.444,58	317.520,08		254.924,50
38250 REINT.INEM.ESC.TALLE	1,00		1,00	42.439,51	42.439,51		
38252 REINTEGROS INEM PROM	1,00		1,00	2.364,71	2.364,71		
38253 REINTEGROS INEM INTE	1,00		1,00	14.860,64	6.558,28		8.302,36





Cuenta General 2017

Clasificación Económica	Previsión Inicial	Modif. Previsiones	Prev. Definitiva	Dchos.Rdos. Netos	Recaudación Neta	Cancelaciones	Dchos.Ptes.31-12
38255 REINTEGROS INEM AGEN	1,00		1,00				
38256 REINT.INEM PLANES CO	1,00		1,00	15.425,40-	15.425,40-		
38257 REINT.INEM INFORMAC.	1,00		1,00				
38258 REINTEGROS INEM EMPL	1,00		1,00	13.144,48-	13.144,48-		
38259 REINTEGROS INEM FOME	1,00		1,00				
38260 REINTEGROS INEM PROG	1,00		1,00				
38264 REINTEGROS FSE. PRO	1,00		1,00	55.523,64	17.289,61		38.234,03
38270 REINTEGROS POLITICAS	1,00		1,00	274.566,96	79.852,13		194.714,83
38271 REINTEGROS POLITICAS	1,00		1,00				
39103 MULTAS Y SANCIONES A				28.130,00	6.877,00		21.253,00
40428 SUBV ESPECIALES A TR	10.500,00		10.500,00	8.992,66	8.992,66		
40429 POLÍTICAS ACTIVAS DE	22.606.216,00	5.973.686,00	28.579.902,00	25.844.752,08	25.844.752,08		
42002 ACTUACIONES COFINANC	3.482.359,00		3.482.359,00	3.482.359,00	580.399,00		2.901.960,00
42013 ACTUACIONES COFINANC	1.569.054,00		1.569.054,00	1.569.054,00	196.137,00		1.372.917,00
70408 POLÍTICAS ACTIVAS DE	105.500,00		105.500,00	105.500,00	105.500,00		
* 5702 EMPLEO	27.823.642,00	5.973.686,00	33.797.328,00	31.972.417,90	27.180.112,18		4.792.305,72
30903 T930-TASA CESION USO	1,00		1,00	1.884,44	1.884,44		
38000 DE EJERCICIOS CERRAD	1,00		1,00				
38203 REINTEGROS PLAN FIP	1,00		1,00	11.019,24-	11.019,24-		
38206 REINTEGROS DEL FONDO	1,00		1,00	141.331,02	21.302,09		120.028,93
38254 REINTEGROS INEM PLAN	1,00		1,00				
38264 REINTEGROS FSE. PRO	1,00		1,00	631.922,69	180.838,88		451.083,81





Cuenta General 2017

Clasificación Económica	Previsión Inicial	Modif. Previsiones	Prev. Definitiva	Dchos.Rdos. Netos	Recaudación Neta	Cancelaciones	Dchos.Ptes.31-12
38268 REINTEGROS FORMACIÓN	1,00		1,00	2.978.817,23	1.147.032,11		1.831.785,12
38270 REINTEGROS POLITICAS				18.913,33			18.913,33
38299 DE OTRAS SUBVENCIONE				943,40	943,40		
40421 FORMACION PARA EL EM	20.320.134,00	1.536.195,00	21.856.329,00	20.580.116,68	20.580.116,68		
40638 PROGRAMA ERASMUS+				11.447,18-	11.447,18-		
42002 ACTUACIONES COFINANC	1.540.000,00		1.540.000,00	1.540.000,00	128.348,00		1.411.652,00
42013 ACTUACIONES COFINANC	13.186.215,00		13.186.215,00	13.186.215,00	2.747.140,00		10.439.075,00
49204 PROGRAMA ERASMUS+		5.481,60	5.481,60	71.784,20	71.784,20		
* 5703 FORMACIÓN	35.046.356,00	1.541.676,60	36.588.032,60	39.129.461,57	24.856.923,38		14.272.538,19
38270 REINTEGROS POLITICAS				1.749,00	1.749,00		
40404 MODERNIZACIÓN DE LOS	1.000.000,00	1.388,00	1.001.388,00	437.926,32	437.926,32		
40429 POLÍTICAS ACTIVAS DE	4.374.266,00		4.374.266,00	4.374.266,00	4.374.266,00		
40430 AGENCIAS DE COLOCACI	1.963.086,00	1.840.774,00	3.803.860,00	2.831.200,00	2.831.200,00		
40431 PROGRAMA DE ACTIVACI				89.743,10-	89.743,10-		
42002 ACTUACIONES COFINANC	2.436.000,00		2.436.000,00	2.436.000,00	609.000,00		1.827.000,00
42013 ACTUACIONES COFINANC	459.450,00		459.450,00	459.450,00	38.304,00		421.146,00
70406 MODERNIZACIÓN DE LOS	636.612,00		636.612,00	636.612,00	636.612,00		
70407 AGENCIAS DE COLOCACI	45.097,00		45.097,00	45.097,00	45.097,00		
70409 CONVOCATORIAS ESPECI				554.320,00	554.320,00		
* 5704 INTERMEDIACIÓN Y CONT	10.914.511,00	1.842.162,00	12.756.673,00	11.686.877,22	9.438.731,22		2.248.146,00
** TOTAL INFORME	93.477.098,00	60.888.614,82	154.365.712,82	97.503.964,29	67.452.080,79		30.051.883,50





Cuenta General 2017

C.3) RESULTADO DE OPERACIONES COMERCIALES

(SIN MOVIMIENTOS)

C.4) RESULTADO PRESUPUESTARIO

LQP-X118

SP. Empleo y Formación. - EJERCICIO 2017

RESULTADO PRESUPUESTARIO. Mes: 1 \ 12

CONCEPTOS	DCHOS RECONOC.NETOS	OBLIG.RECONOC.NETAS	IMPORTES
* 1.(+) Operaciones no financieras	97.503.964,29	75.204.971,71	22.298.992,58
* 2.(+) Operaciones activos financieros			
* 3.(+) Operaciones Comerciales			
** I. RESULTADO PRESUP.EJERCICIO (1+2+3)	97.503.964,29	75.204.971,71	22.298.992,58
* II. VARIAC.NETA PASIVOS FINANCIEROS			
*** III. SALDO PRESPUEST. EJERCICIO (I + II)	97.503.964,29	75.204.971,71	22.298.992,58
CONCEPTOS	DCHOS RECONOC.NETOS	OBLIG.RECONOC.NETAS	IMPORTES
4.(+)Créditos gastos remanente tesorería			51.021.803,74
5.-)Desviaciones de financiación pos.			
6.(+)Desviaciones de financiación neg.			
* IV.SUPERAVIT O DEFICIT FINAN.(III+4-5+6)	97.503.964,29	75.204.971,71	73.320.796,32





Cuenta General 2017

D) MEMORIA

NATURALEZA

Se crea el Servicio Regional de Empleo y Formación, mediante la Ley 9/2002, de 11 de noviembre, como organismo autónomo de carácter administrativo, dotado de personalidad jurídica propia y plena capacidad jurídica pública y privada, así como de patrimonio propio para el cumplimiento de las funciones y competencias que se le asignan, adscrito a la Consejería de Trabajo y Política Social, y en la actualidad a la Consejería de Desarrollo Económico, Turismo y Empleo.

Su régimen jurídico se adapta a lo dispuesto en los artículos 1 y 2 de la Ley 30/1992, de 26 de Noviembre, de Régimen Jurídico de las Administraciones Públicas y del Procedimiento Administrativo Común (BOE n.º 285, de 27-11-1992), Ley 6/2004 de 28 de diciembre, del Estatuto del Presidente y del Consejo de Gobierno (BORM 30/12/2004) y Ley 7/2004 de 28 de diciembre de Organización y Régimen Jurídico de la Administración Pública de la Comunidad Autónoma de la Región de Murcia, Decreto Legislativo 1/1999, de 2 de Diciembre, por el que se aprueba el Texto Refundido de la Ley de Hacienda de la Región de Murcia (BORM n.º 5º, de 1-3-2000) y a la Ley 6/1997, de 14 de Abril, de Organización y Funcionamiento de la Administración General del Estado (BOE n.º 9º, de 15-4-1997), como normativa supletoria estatal o normas que la sustituyan.

El Servicio se sustenta en tres pilares básicos: la autonomía funcional del organismo, la participación de los agentes sociales y económicos en sus órganos de gobierno, dirección y asesoramiento, y el establecimiento de estructuras operativas basadas en la coordinación y cooperación.

El Servicio Regional de Empleo y Formación extiende sus funciones al territorio de la Región de Murcia.

ACTIVIDAD

El Servicio Regional de Empleo y Formación ejerce las competencias que en materia de empleo y de formación para el empleo se le atribuyen en su Ley de creación, integrando los servicios comunes, oficinas de empleo y centros de formación ocupacional transferidos,





Cuenta General 2017

con los medios materiales y humanos que se le adscriban, asegurando los principios de eficacia y eficiencia y constituyéndose en el vehículo de participación de los agentes sociales, por un lado, en la elaboración y diseño de estrategias, y, por otro, en la dirección y gestión del servicio de empleo.

El Servicio Regional de Empleo y Formación se constituye pues para la realización, orientada al pleno empleo estable y de calidad, de todas aquellas actividades de fomento, formación para el empleo y de intermediación en el mercado laboral, en el ámbito territorial de la Comunidad Autónoma de Murcia.

Asimismo, es el organismo administrativo encargado de impulsar, desarrollar y ejecutar la política regional en materia de empleo mediante la intermediación y orientación laboral, el fomento de políticas activas de empleo y la formación profesional, tanto ocupacional como continua, de acuerdo con los programas de formación profesional en vigor.

Su actividad esta dirigida a facilitar a los trabajadores desempleados la obtención de un puesto de trabajo digno y adecuado, favorecer la promoción laboral y el reciclaje de los trabajadores así como facilitar a los empleadores la contratación de trabajadores con formación y experiencia adecuada a sus necesidades de producción de bienes y servicios.

Para el cumplimiento de tal finalidad, llevará a cabo en materia de empleo, las siguientes funciones:

- a) Elaboración del Plan Regional de Empleo.
- b) Elaborar Planes de Servicios Integrados para el Empleo, así como organizar y articular los convenios con Entidades asociadas de los servicios integrados para el empleo.
- c) Establecer programas de difusión de la cultura empresarial y el autoempleo dirigido a emprendedores, pequeños empresarios, desempleados, profesionales y trabajadores de la economía social.





Cuenta General 2017

- d) Establecer programas de fomento de empleo autónomo, así como las directrices generales de los programas de economía social para la creación de empleo estable.
- e) Realizar estudios e informes sobre las distintas variables del mercado de trabajo y la evolución de los perfiles ocupacionales y los requerimientos profesionales.
- f) Intermediación laboral para fomentar, coordinar y ejecutar programas que garanticen, de manera efectiva, la relación entre oferta y demanda de empleo, propiciando su mejora y adecuación a las exigencias del mercado laboral.
- g) Elaborar los criterios para la evaluación y seguimiento de las actividades aprobadas en materia de formación y empleo y valorar los resultados alcanzados.
- h) Planificar, ejecutar y coordinar las actividades de información, orientación, asistencia y apoyo a las personas desempleadas y ocupadas de manera integral, que faciliten la inserción laboral de unos y la mejora ocupacional de otros.
- i) Impulsar, desarrollar y ejecutar programas de creación de empleo estable entre los colectivos de desempleados, y de forma específica los dirigidos a la mujer, grupos de edad, primer empleo, parados de larga duración y a colectivos en riesgo de exclusión social.
- j) Ejercer las funciones, en el territorio de la Comunidad Autónoma de la Región de Murcia, relativas a las actividades de la Red EURES.
- k) Gestionar los programas de escuelas taller y casas de oficios, incluyendo la programación, organización y gestión de las acciones, así como gestionar los talleres de empleo.
- l) Ejercer las funciones relativas a la obligación de los empresarios de registrar, o en su caso comunicar, los contratos laborales, conforme a las previsiones legalmente establecidas.
- m) Ejercer las funciones relativas a la inscripción y registro de demandantes de empleo, así como controlar el cumplimiento de las obligaciones que, como demandantes de empleo, tienen los solicitantes o beneficiarios de las prestaciones de desempleo.





Cuenta General 2017

n) Realizar los estudios estadísticos necesarios para el correcto seguimiento e interpretación de la evolución del empleo y la contratación, incluida la realizada por empresas de trabajo temporal.

Respecto a las funciones en materia de formación para el empleo del Servicio Regional de Empleo y Formación, dentro del ámbito territorial y competencial de la Comunidad Autónoma de Murcia, son las siguientes:

- a) Elaborar el Plan Anual de Formación para el Empleo.
- b) Planificar, ejecutar y controlar los programas de formación profesional ocupacional y continua de manera integrada, así como llevar a cabo las actuaciones, en el marco autonómico, de los Programas Nacionales de Formación en vigor.
- c) Gestionar la formación profesional ocupacional de los centros propios, así como planificar, coordinar y controlar las acciones formativas de las entidades colaboradoras.
- d) Cooperar con las entidades locales en la realización de planes formativos.
- e) Establecer cauces de participación con los agentes sociales.
- f) Elaborar los criterios de evaluación de acciones formativas y de valoración de resultados, así como los resultados de inserción laboral de los alumnos o, en su caso, de los resultados del reciclaje de ocupados, respecto a sus puestos de trabajo y desarrollar la evaluación de forma continua y sistemática de las actuaciones en materia de formación que se realizan.
- g) Evaluar y aprobar las propuestas de actividades de formación ocupacional y continua presentadas por los centros colaboradores.
- h) Elaborar programas de formación presencial, semipresencial y a distancia para los autónomos, pequeñas y medianas empresas, comerciantes, trabajadores, desempleados y la economía social.





Cuenta General 2017

- i) Impulsar, en coordinación con otros organismos y entidades, a través del Centro Nacional de Formación Profesional, la elaboración de estudios sectoriales, las propuestas técnicas para determinar las enseñanzas mínimas e itinerarios formativos, así como el desarrollo de los planes anuales de formación y demás funciones previstas en el Real Decreto 631/ 1993, de 3 de mayo, por el que se regula el Plan Nacional de Formación e Inserción Profesional laboral las desviaciones observadas en relación con las condiciones de acreditación o autorización.
- j) Informar y difundir los aspectos relativos al mercado de trabajo, orientando a los agentes económico- sociales sobre las ofertas formativas que ayuden a optimizar la utilización de los recursos humanos.
- k) Conceder becas y ayudas para la realización o participación en cursos o experiencias de aprendizaje en contextos productivos, como prácticas no laborales, controlando su ejecución y el cumplimiento de los requisitos establecidos.

Funciones generales:

- a) Establecer los criterios de reconocimiento y homologación de las entidades colaboradoras, así como la supervisión y control de su funcionamiento.
- b) Elaborar la memoria anual de las actividades.
- c) Suscribir convenios de colaboración para el cumplimiento de sus fines
- d) La dirección y gestión del Observatorio Ocupacional para conocer la oferta y la demanda ocupacional, las necesidades y seguimiento de profesiones y la búsqueda de nuevos yacimientos de empleo
- e) Gestionar en el ámbito de la Comunidad Autónoma las subvenciones y ayudas públicas recibidas para el empleo y la formación de otras administraciones o instituciones, así como sus acciones, a excepción de las destinadas al fomento de la economía social.
- f) Cualquier otra que por norma de carácter legal o reglamentario, en materia de formación o empleo, le sea atribuida.





Cuenta General 2017

D.1 ORGANIZACIÓN

El Servicio Regional de Empleo y Formación se estructura en los siguientes órganos:

A) De Gobierno y de Gestión:

- El Presidente del Servicio Regional de Empleo y Formación.
- El Consejo de Administración.
- El Director General del Servicio Regional de Empleo y Formación.
- El Secretario General Técnico.

B) De Consultivo y de Asesoramiento:

- El Consejo Asesor Regional de Empleo y Formación.

C) De Administración y Gestión:

Sin perjuicio de los órganos de Gobierno y Administración, señalados anteriormente, el Servicio Regional de Empleo y Formación, al frente de cuyos servicios está el Director, que asume las atribuciones señaladas en el Artículo 5 del Decreto 130/2005, de 25 de noviembre, desempeñando las competencias de dirección, gestión, inspección, control y supervisión de todas sus actividades para el cumplimiento de sus fines y funciones en el ámbito, términos, condiciones y forma previstos en la Ley de creación del mismo, se estructura para el desarrollo de las funciones y el ejercicio de las competencias que le corresponde de acuerdo con la vigente legislación en:

- .- Secretaría General Técnica.
- .- Subdirección General de Empleo.





Cuenta General 2017

- Subdirección General de Formación.
- Observatorio Ocupacional.

Asimismo, el Servicio Regional de Empleo y Formación, conforme se establece en el artículo 13 de su Ley de creación, se estructura en dos áreas funcionales: el área de Empleo y el área de Formación para el Empleo.

PRESIDENTE DEL SERVICIO REGIONAL DE EMPLEO Y FORMACIÓN

Conforme al artículo 9 de la Ley 9/2002, de creación del Servicio Regional de Empleo y Formación, el Presidente del Servicio será el titular de la Consejería competente en materia de empleo y tendrá las siguientes funciones:

- a) Ostentar la superior representación del Servicio.
- b) Ejercer la superior autoridad sobre el personal y de dirección del Servicio, así como velar por la consecución de los objetivos del mismo.
- c) Convocar y presidir las reuniones del Consejo de Administración, fijar el orden del día y dirigir sus deliberaciones, dirimiendo sus votaciones con su voto de calidad.
- d) Proponer al Consejo de Gobierno la autorización de convenios de colaboración.
- e) La aprobación, mediante Orden, a propuesta del Consejo de Administración, de las disposiciones de carácter general que sean materia de su competencia.
- f) Proponer al Consejo de Gobierno el nombramiento y cese del Director del Servicio.
- g) Proponer al Consejo de Gobierno la adopción de acuerdos y disposiciones de carácter general sobre materias que sean competencia de aquél.
- h) Las que se establezcan en el Reglamento del Servicio Regional de Empleo y Formación.
- i) Cualesquiera otras competencias de gobierno y administración no atribuidas expresamente a otro órgano del Servicio.

CONSEJO DE ADMINISTRACIÓN





Cuenta General 2017

El Consejo de Administración estará integrado por siete vocales, el Presidente y el Vicepresidente del Consejo de Administración.

El Presidente del Servicio Regional de Empleo y Formación será el Presidente del Consejo de Administración.

El Director General del Servicio Regional de Empleo y Formación será el Vicepresidente del Consejo de Administración, sustituyendo al Presidente en los casos de vacante, ausencia o enfermedad.

Serán vocales del Consejo de Administración:

- Tres vocales en representación de la Administración, que serán:

- a) El Director General en materia de trabajo.
- b) El Director General competente en materia de Formación Profesional.
- c) Una persona con rango, al menos, de Director General, designada por el Consejo de Gobierno a propuesta del consejero competente en materia de empleo.

- Dos vocales en representación de las organizaciones sindicales más representativas en el territorio de la Comunidad Autónoma, que serán nombrados y, en su caso, cesados mediante acuerdo del Consejo de Gobierno a propuesta de las mismas.

- Dos vocales en representación de las organizaciones empresariales de carácter intersectorial más representativas en el territorio de la Comunidad Autónoma, que serán nombrados, y en su caso cesados, mediante acuerdo del Consejo de Gobierno a propuesta de las mismas.

Como Secretario del Consejo de Administración actuará, con voz y sin voto, el titular de la Secretaría General Técnica del Servicio Regional de Empleo y Formación o persona en quien delegue o sustituya.

Son atribuciones del Consejo de Administración las siguientes:

- a) Aprobar el anteproyecto de presupuesto y las cuentas anuales del Servicio.
- b) Aprobar la Memoria Anual de Actividades del Servicio.
- c) Elaborar los planes generales y los programas de actividades del Servicio.





Cuenta General 2017

- d) Elaborar el Plan Regional de Empleo y proponer su aprobación al Consejo de Gobierno, así como realizar su seguimiento y evaluación.
- e) Aprobar el Plan Anual de Formación para el Empleo.
- f) Aprobar los convenios de colaboración, previa su autorización por el Consejo de Gobierno.
- g) Informar, con carácter previo, la celebración de contratos por importe superior a 60.000 euros y conocer sobre aquellos que se celebren de importe inferior.
- h) Proponer al Presidente del Servicio el inicio de la tramitación de los proyectos normativos en materia de fomento de empleo, orientación, intermediación y formación para el empleo, así como la aprobación de los que sean materia de su competencia.
- i) Aprobar los criterios de actuación del Servicio Regional de Empleo y Formación, así como los de evaluación de las acciones y la valoración de sus resultados.
- j) Controlar y evaluar la gestión del Servicio Regional de Empleo y Formación, proponiendo las medidas que se estimen necesarias para el mejor cumplimiento de sus fines.
- k) Aprobar la creación de comisiones técnicas o grupos de trabajo para materias determinadas, con la composición y funciones que el mismo determine.
- l) Informar sobre el nombramiento y cese del Director del Servicio.
- m) Deliberar y decidir sobre cualquier otro asunto relacionado con las competencias y funciones del Servicio que, por su importancia o trascendencia, le someta a su consideración el Presidente del Consejo de Administración.
- n) Realizar el seguimiento de la contratación y el empleo.
- ñ) Las que se establezcan en el Reglamento del Servicio Público Regional de Empleo.

El Consejo de Administración se reunirá con carácter ordinario una vez cada mes o con la periodicidad que reglamentariamente se determine y con carácter extraordinario cuando sea convocado por su Presidente, a propuesta de una parte de la representación tripartita.

DIRECTOR GENERAL DEL SERVICIO REGIONAL DE EMPLEO Y FORMACIÓN

El Director General del Servicio Regional de Empleo y Formación, será nombrado por Decreto del Consejo de Gobierno, a propuesta del consejero competente en materia de empleo, y ostenta las siguientes atribuciones:

- a) La ordenación de la retención de los créditos, cualquiera que sea su naturaleza y cuantía.
- b) La autorización y disposición de los gastos, así como la ordenación de los pagos.





Cuenta General 2017

- c) Celebrar contratos, en nombre del Servicio, de conformidad con lo dispuesto en la Ley de Contratos para las Administraciones Públicas.
- d) La contratación del personal en régimen de derecho laboral temporal y el nombramiento del personal interino, informando previamente al Consejo de Administración.
- e) Proponer al Consejo de Administración el anteproyecto de presupuestos.
- f) Proponer al Presidente del Consejo de Administración la adopción de las disposiciones de carácter general que sean materia de su competencia, previa autorización del Consejo de Administración.
- g) Dirigir el Servicio Regional de Empleo y Formación y ejecutar y hacer cumplir los acuerdos del Consejo de Administración.
- h) Proponer al Consejo de Administración la aprobación de los convenios necesarios para el desarrollo de las funciones del organismo, previa a su autorización por el Consejo de Gobierno, y suscribirlos en nombre del Servicio.
- i) Ejercer la dirección del personal y controlar e inspeccionar las dependencias, instalaciones y servicios.
- j) Proponer al Consejo de Administración la aprobación de la Memoria Anual de Actividades.
- k) Proponer los programas de actividades del Servicio al Consejo.
- l) Aquellas otras funciones que pueda asignarle el Consejo de Administración del Servicio.

SECRETARIA GENERAL TÉCNICA

Es el órgano de apoyo y asistencia inmediata al Director General del Servicio Regional de Empleo y Formación, del que depende y a quien sustituirá en caso de vacante, ausencia o enfermedad.

Le corresponden las funciones previstas en el artículo 14 de la Ley 9/2002, de 11 de noviembre, de Creación del Servicio Regional de Empleo y Formación, así como las siguientes:

- a) Examinar e informar los asuntos que hayan de ser sometidos a la consideración del Consejo de Administración y/ o del Consejo Asesor Regional de Empleo y Formación.
- b) Coordinar las relaciones con las Consejerías, organismos y otras Administraciones Públicas.





Cuenta General 2017

- c) Llevar a cabo la implantación, vigilancia permanente y puesta al día de los procedimientos administrativos, documentación administrativa y normalización de documentos y la mejora en la calidad de los servicios.
- d) Organizar y dirigir el registro general y coordinar las actuaciones de los registros auxiliares.
- e) Planificar los programas de inversiones, de aprovisionamiento de bienes y servicios de los centros dependientes del Servicio Regional de Empleo y Formación.
- f) En general, atender y coordinar los servicios generales del Servicio Regional de Empleo y Formación, así como ejercer cuantas otras funciones le delegue o encomiende expresamente el titular de la Dirección del Servicio.

La Secretaría General Técnica se estructura en las siguientes unidades administrativas:

A) Servicio de Régimen Interior.

Le corresponden al Servicio de Régimen Interior, el ejercicio de las funciones de planificación, coordinación, dirección y control de las unidades dependientes del mismo, y en especial las siguientes atribuciones:

a.- En materia de recursos humanos, le compete el ejercicio, de conformidad con la legislación vigente, de las funciones de gestión de personal dependiente del Servicio Regional de Empleo y Formación.

b.- En materia de asuntos generales, le competen cuantos asuntos de tal carácter sean competencia del Servicio Regional y, en particular, la organización y coordinación del régimen interior de los servicios, del Registro General, del inventario de bienes, seguridad de las personas, mantenimiento y conservación de equipos e instalaciones.

c.- En materia de control de calidad de los servicios, la elaboración de programas relativos a la organización y métodos de trabajo para racionalizar el funcionamiento de los servicios de las distintas unidades del Servicio Regional; la organización y coordinación de la información administrativa y asistencia al ciudadano; bajo la coordinación del órgano competente en materia de organización administrativa, la propuesta de medidas para la optimización de las instalaciones y de los recursos humanos y materiales.





Cuenta General 2017

d.- En materia de documentación, le compete la recopilación y publicación de las disposiciones generales del Servicio Regional, la coordinación de las publicaciones de la Administración Regional en materia propia del Servicio Regional, así como la divulgación de informes y estudios de interés para la misma y la coordinación y publicación de la memoria anual del departamento

e.- La gestión de la prevención de riesgos laborales en coordinación y de acuerdo con las directrices emanadas de la Dirección General con competencias en la materia

f.- Cualesquiera otras que le sean encomendadas en el ámbito de sus competencias.

Para el cumplimiento de sus funciones el Servicio de Régimen Interior se estructura en las siguientes unidades administrativas:

- a) Sección de Personal y Habilitación General
- b) Sección de Asuntos Generales
- c) Sección de Control de Calidad de los Servicios

B) Servicio Jurídico.

Corresponden al Servicio Jurídico el ejercicio de las funciones de planificación, coordinación, dirección y control de las unidades dependientes del mismo en relación con las siguientes actuaciones:

a) Elaborar los anteproyectos o proyectos, según corresponda, de disposiciones de carácter general, sin perjuicio de las facultades que correspondan a otras unidades administrativas.

b) Tramitar y proponer la resolución de las reclamaciones y recursos administrativos y su posterior seguimiento una vez agotada la vía administrativa, en los casos en que no estén asignados expresamente a otras unidades administrativas.

c) Preparar las compilaciones legales, doctrinales y jurisprudenciales.





Cuenta General 2017

- d) Supervisar y, en su caso, informar las disposiciones antes de su remisión al Boletín Oficial de la Región de Murcia para su publicación, así como de todas las actuaciones relativas a cuantos asuntos hayan de remitirse al Consejo de Gobierno o a la Dirección de los Servicios Jurídicos.
- e) Informar y tramitar los convenios que suscriba el Director General del Servicio con otras Administraciones o Entidades Públicas o Privadas, sin perjuicio de las facultades que correspondan a los centros directivos en su ámbito competencial.
- f) Tramitar los procedimientos de responsabilidad patrimonial.
- g) Coordinar la actuación de las unidades administrativas de asesoramiento jurídico dependientes del Servicio Regional.
- h) Cualesquiera otras que le sean encomendadas en el ámbito de sus competencias.

C) Servicio Económico y de Contratación.

Corresponden al Servicio Económico y de Contratación el ejercicio de las funciones de planificación, coordinación, dirección y control de las unidades dependientes del mismo en relación con las siguientes actuaciones:

- Apoyar en la elaboración del Anteproyecto de Presupuestos del Servicio Regional de Empleo y Formación.
- Llevar a cabo el seguimiento e informe de la ejecución del Presupuesto del Servicio Regional de Empleo y Formación.
- Tramitar los expedientes de gastos e ingresos.
- Tramitar los expedientes de modificaciones de crédito.
- Preparar y aplicar el procedimiento de control de cumplimiento de los Programas de Gastos.





Cuenta General 2017

- .- Llevar a cabo la contabilidad general, analítica y presupuestaria.
- .- Preparar las Cuentas Anuales.
- .- Llevar a cabo la coordinación y control de los Planes de inversión del Servicio para el cumplimiento de sus funciones.
- .- Gestionar las tasas, precios públicos e ingresos del Servicio.
- .- Llevar a cabo el seguimiento de la gestión de inversiones.
- .- Llevar a cabo el control y seguimiento de las partidas con financiación afectada del Servicio.
- .- Tramitar los expedientes de contratos de obras, gestión de servicios públicos, suministro, consultoría y asistencia y de servicios, así como cualquier incidencia surgida en relación con los mismos y cualesquiera otros contratos competencia del Servicio no atribuidos específicamente a otros centros directivos.
- .- Tramitar los expedientes de pagos a justificar y anticipos de caja fija del Servicio.
- .- Llevar a cabo la gestión de la Tesorería del Servicio y la elaboración de las previsiones de flujos de fondos en fecha valor.
- .- Cualesquiera otras que le sean encomendadas en el ámbito de sus competencias.

Para el cumplimiento de sus funciones el Servicio Económico y de Contratación se estructura en las siguientes unidades administrativas:

- a) Sección de Gestión Económica y Presupuestaria
- b) Sección de Tesorería
- c) Sección de Contratación





Cuenta General 2017

D) Servicio de Coordinación y Gestión del Fondo Social Europeo.

Corresponden a este Servicio en concreto las siguientes atribuciones:

- .- Coordinar y canalizar la gestión, la información y la programación de las actuaciones cofinanciadas por el Fondo Social Europeo, tanto a través del Programa Operativo Regional, como a través del Ministerio de Empleo y Seguridad Social.
- .- Velar por que la programación final de los distintos niveles de planificación se encuadre en los ejes- medidas y acciones del Programa Operativo Regional, así como en el Plan Regional de Empleo, en consonancia con el Plan Nacional de Acción para el Empleo y con los Planes Anuales de Formación.
- .- Controlar la elegibilidad de los gastos subvencionados.
- .- Llevar a cabo la preparación y asistencia en la elaboración de la Memoria Anual de Actividades así como en los planes generales y en los programas de actividades del Servicio Regional de Empleo y Formación.
- .- Gestionar y coordinar al Servicio Regional de Empleo y Formación en el marco de las Iniciativas Comunitarias del Fondo Social Europeo.
- .- Coordinar el sistema de pagos, en dicho ámbito, realizando los documentos periódicos de las certificaciones y liquidaciones de gastos, informe financiero y memoria de actuaciones.
- .- Realizar el seguimiento y control periódico del cumplimiento de objetivos e indicadores.
- .- Elaborar y supervisar, en su caso, los pliegos de prescripciones técnicas para la adquisición de bienes y servicios en materia informática, así como supervisar el mantenimiento de los equipos.





Cuenta General 2017

SUBDIRECCIÓN GENERAL DE EMPLEO

Le corresponde a la Subdirección General de Empleo la dirección y coordinación de las unidades inferiores dependientes, sin perjuicio de las facultades atribuidas a la Secretaría General Técnica.

Asimismo, bajo la superior dirección del Director General del organismo, le corresponde impulsar, desarrollar y ejecutar las competencias atribuidas al Servicio Regional de Empleo y Formación en materia de empleo mediante la intermediación y la orientación laboral, el fomento de políticas activas de empleo, así como la propuesta de resolución de expedientes relacionados con dicha materia.

Para el cumplimiento de sus funciones, la Subdirección General de Empleo se estructura en las siguientes unidades administrativas:

- a) Servicio de Orientación, Intermediación y Contratos.
- b) Servicio de Fomento de Empleo.

Para el cumplimiento de sus fines, la Subdirección General de Empleo contará con el número de Técnicos de Empleo y Formación que se determinen en la Relación de Puestos de Trabajo, desarrollando funciones de estudio y/o asesoramiento, seguimiento de actividades, gestión y/o control en las áreas de empleo competencia del organismo, sin perjuicio de las competencias específicas atribuidas a otras unidades administrativas del mismo.

Oficinas de Empleo de la Comunidad Autónoma

Bajo la dependencia de la Subdirección General de Empleo se integra la Red de Oficinas de Empleo de la Comunidad Autónoma de la Región de Murcia, a las que coordinará a través del Servicio de Orientación, Intermediación y Contratos, y a las que compete, entre otras, las siguientes funciones:

- a) Atención a los usuarios de las Oficinas de Empleo, y en especial, a los demandantes y ofertantes de empleo.





Cuenta General 2017

- b) Realizar el seguimiento y control de las obligaciones de los demandantes de empleo, así como colaborar en el seguimiento de los beneficiarios de prestaciones por desempleo.
- c) Realizar acciones de información y orientación profesional a favor de los desempleados, de mejora de empleo, así como acciones de acompañamiento u otros procedimientos que faciliten la mejora de la posición en el mercado de trabajo del demandante de empleo y la búsqueda activa de empleo por cuenta ajena y dinamización de iniciativas para el autoempleo.
- d) Gestionar las ofertas de acciones y servicios puestos a disposición de los demandantes de empleo desde el Servicio Regional de Empleo.
- e) Realizar la captación y gestión de las ofertas de empleo, así como la selección de demandantes adecuados a dichas ofertas.
- f) Realizar las actividades relativas a la inscripción de demandantes de empleo.
- g) Realizar la calificación y clasificación de los demandantes de empleo.
- h) Gestionar la intermediación laboral.
- i) Gestionar las actividades relativas al registro o comunicación de contratos.
- j) Realizar el registro o comunicación de los contratos de trabajo.
- k) Colaborar, en los términos que se determinen, en la gestión de las prestaciones por desempleo que gestiona el Servicio Público de Empleo Estatal, en el ámbito de la Comunidad Autónoma de la Región de Murcia.

A) Servicio de Orientación, Intermediación y Contratos





Cuenta General 2017

Corresponden al Servicio de Orientación, Intermediación y Contratos las funciones de planificación, coordinación, dirección y control de las unidades dependientes del mismo, y en especial, las siguientes atribuciones:

- a) Realizar la coordinación y control en materia de intermediación en el mercado de trabajo.
- b) Realizar la coordinación y control sobre acciones de información y orientación profesional a favor de los desempleados, así como de mejora de empleo.
- c) Coordinar las ofertas de acciones y servicios realizadas desde las Oficinas de Empleo.
- d) Coordinar, a través de las directrices emanadas de las unidades u órganos superiores, así como comunicar las instrucciones y órdenes de servicio a las Oficinas de Empleo, a las que prestará el correspondiente apoyo y asistencia para el correcto funcionamiento de los servicios, proponiendo las medidas y acciones que estime procedentes para la continua mejora y calidad de los mismos.
- e) Gestionar el Registro de agencias de colocación sin fines lucrativos y de Entidades Colaboradoras en materia de empleo, así como las actuaciones relativas a su autorización.
- f) Coordinar y mantener la Red de Información y Orientación para el empleo y el autoempleo.
- g) Colaborar en la elaboración de estudios y estadísticas para el seguimiento de las ofertas de empleo y de las ocupaciones.
- h) En general, prestar todo tipo de asistencia técnica y apoyo material a la Red de Oficinas de Empleo para el correcto desenvolvimiento de sus actividades, así como cuantas actuaciones se le encomienden orientadas al pleno empleo estable y de calidad.

Para el cumplimiento de sus funciones, el Servicio de Orientación, Intermediación y Contratos se estructura en las siguientes unidades administrativas:





Cuenta General 2017

- a) Sección de Orientación, Calificación y Clasificación de Demandantes
- b) Sección de Intermediación y Contratos
- c) Unidad Técnica de Coordinación de Oficinas de Empleo, con rango de Sección,

B) Servicio de Fomento de Empleo

Corresponden al Servicio de Fomento de Empleo las funciones de planificación, coordinación, dirección y control de las unidades dependientes del mismo, y en especial, las siguientes atribuciones:

- a) Gestionar y coordinar los programas de fomento de empleo y de escuelas taller, casas de oficios y talleres de empleo.
- b) La gestión del Registro de Centros Especiales de Empleo.
- c) Comprobar la adecuada justificación de las subvenciones concedidas, previo al pago de las mismas, así como la instrucción, en su caso, de los procedimientos de reintegro que se deriven de aquélla.
- d) La elaboración de propuestas de iniciativas y de programas en materia de empleo.
- e) La colaboración en la elaboración de estudios y estadísticas en materia de fomento de empleo.
- f) Realizar cuantas actuaciones se le encomienden en materia de fomento de empleo, así como la dirección y control de las secciones dependientes del mismo.

Para el cumplimiento de sus funciones, el Servicio de Fomento de Empleo se estructura en las siguientes unidades administrativas:





Cuenta General 2017

- a) Sección de Fomento del Desarrollo Local,
- b) Sección de Fomento Empresarial
- c) Sección de Atención a Colectivos Desfavorecidos,
- d) Sección de Escuelas Taller, Casas de Oficios y Talleres de Empleo,

SUBDIRECCIÓN GENERAL DE FORMACIÓN

Corresponde a la Subdirección General de Formación la dirección y coordinación de las unidades inferiores dependientes, sin perjuicio de las facultades atribuidas a la Secretaría General Técnica.

Asimismo, bajo la superior dirección del Director General, le corresponde impulsar, desarrollar y ejecutar las competencias atribuidas al Servicio Regional de Empleo y Formación en materia de formación ocupacional y continua, así como la propuesta de resolución de expedientes relacionados con dicha materia.

Para el cumplimiento de sus funciones la Subdirección General de Formación se estructura en las siguientes unidades administrativas:

- a) Servicio de Homologación y Autorización de Acciones y Proyectos, Programación y Justificación Económica.
- b) Servicio de Ejecución, Seguimiento y Evaluación de Acciones y Proyectos.

Asimismo, de la Subdirección General de Formación, dependerá el Centro Nacional de Formación Profesional Ocupacional.





Cuenta General 2017

Para el cumplimiento de sus fines, la Subdirección General de Formación contará con el número de Técnicos de Empleo y Formación que se determinen en la Relación de Puestos de Trabajo, desarrollando funciones de estudio y/o asesoramiento, seguimiento de actividades, gestión y/o control en las áreas de formación competencia del Servicio, sin perjuicio de las competencias específicas atribuidas a otras unidades administrativas del mismo.

A) Servicio de Homologación y Autorización de Acciones y Proyectos, Programación y Justificación Económica.

Corresponden al Servicio de Homologación y Autorización de Acciones y Proyectos, Programación y Justificación Económica, en materia de formación profesional ocupacional y continua, las funciones de planificación, coordinación, dirección y control de las unidades dependientes del mismo, y en especial, las siguientes atribuciones:

- a) Realizar la homologación de especialidades formativas y de autorización de acciones y proyectos formativos.
- b) Realizar las actividades necesarias para su inclusión en la programación anual.
- c) Colaborar en la elaboración de estudios y estadísticas de formación y en la planificación de la formación ocupacional y continua.
- d) Gestión del Registro de Entidades Colaboradoras.
- e) Gestión del Registro de Certificados de Profesionalidad, así como las actuaciones relativas a su acreditación y expedición.
- f) Gestión del catálogo de acciones formativas y especialidades FIP.
- g) Gestión del Fichero de Expertos.





Cuenta General 2017

- h) Elaboración de convenios.
- i) Programación de prácticas no laborales y autorización de empresas para su realización.
- j) Verificar la justificación económica de los gastos y pagos ocasionados, así como la materialización de los correspondientes informes y documentos necesarios para el pago de las subvenciones.
- k) Realizar cuantas actuaciones se le encomienden en materia de formación ocupacional y continua.

B) Servicio de Ejecución, Seguimiento y Evaluación de Acciones y Proyectos

Corresponden al Servicio de Ejecución, Seguimiento, y Evaluación de Acciones y Proyectos, en materia de formación profesional ocupacional y continua, las funciones de planificación, coordinación, dirección y control de las unidades dependientes del mismo, y en especial, las siguientes atribuciones:

- a) Gestionar los programas de formación profesional ocupacional y continua, así como los convenios de colaboración que se formalicen en dicha materia.
- b) Realizar el seguimiento y control de las acciones y proyectos formativos durante el desarrollo de las mismas.
- c) Realizar la evaluación posterior de las actividades de formación ocupacional y continua.
- d) La elaboración de informes y estadísticas sobre la ejecución de las acciones y proyectos formativos, así como la dirección y control de las unidades dependientes del Servicio.

Para el cumplimiento de sus funciones, el Servicio de Ejecución, Seguimiento y Evaluación de Acciones y Proyectos, se estructura en las siguientes unidades administrativas:





Cuenta General 2017

- a) Sección de Ejecución y Seguimiento de Acciones de Formación Ocupacional
- b) Sección de Ejecución y Seguimiento de Acciones de Formación Continua.

CENTRO NACIONAL DE FORMACIÓN PROFESIONAL OCUPACIONAL DE CARTAGENA

El Centro Nacional de Formación Profesional Ocupacional, bajo la dependencia jerárquica de la Subdirección General de Formación, es el conjunto organizado que, dotado de medios materiales y humanos, desarrolla programas de formación ocupacional, vinculado estrechamente con las medidas de fomento de empleo.

El Centro Nacional de Formación Profesional Ocupacional realizará, entre otras, las siguientes funciones:

- a) Elaborar y actualizar los estudios sectoriales.
- b) Llevar a cabo la elaboración, seguimiento y evaluación de los medios didácticos.
- c) Llevar a cabo el desarrollo de los estudios y propuestas técnicas necesarias para determinar las enseñanzas mínimas e itinerarios formativos, integrados por módulos, que conduzcan en cada especialidad al correspondiente certificado de profesionalidad, tanto para la formación presencial como a distancia.
- d) Desarrollar los planes anuales de formación y perfeccionamiento de los profesores y expertos docentes.
- e) Llevar a cabo la calificación de demandantes.
- f) Impartir cursos de formación.
- g) Cualesquiera otras que, por los órganos de dirección y gobierno, le sean asignadas.





Cuenta General 2017

ESTRUCTURA ORGANIZATIVA DEL SERVICIO REGIONAL DE EMPLEO Y FORMACIÓN (Decreto 130/2005)

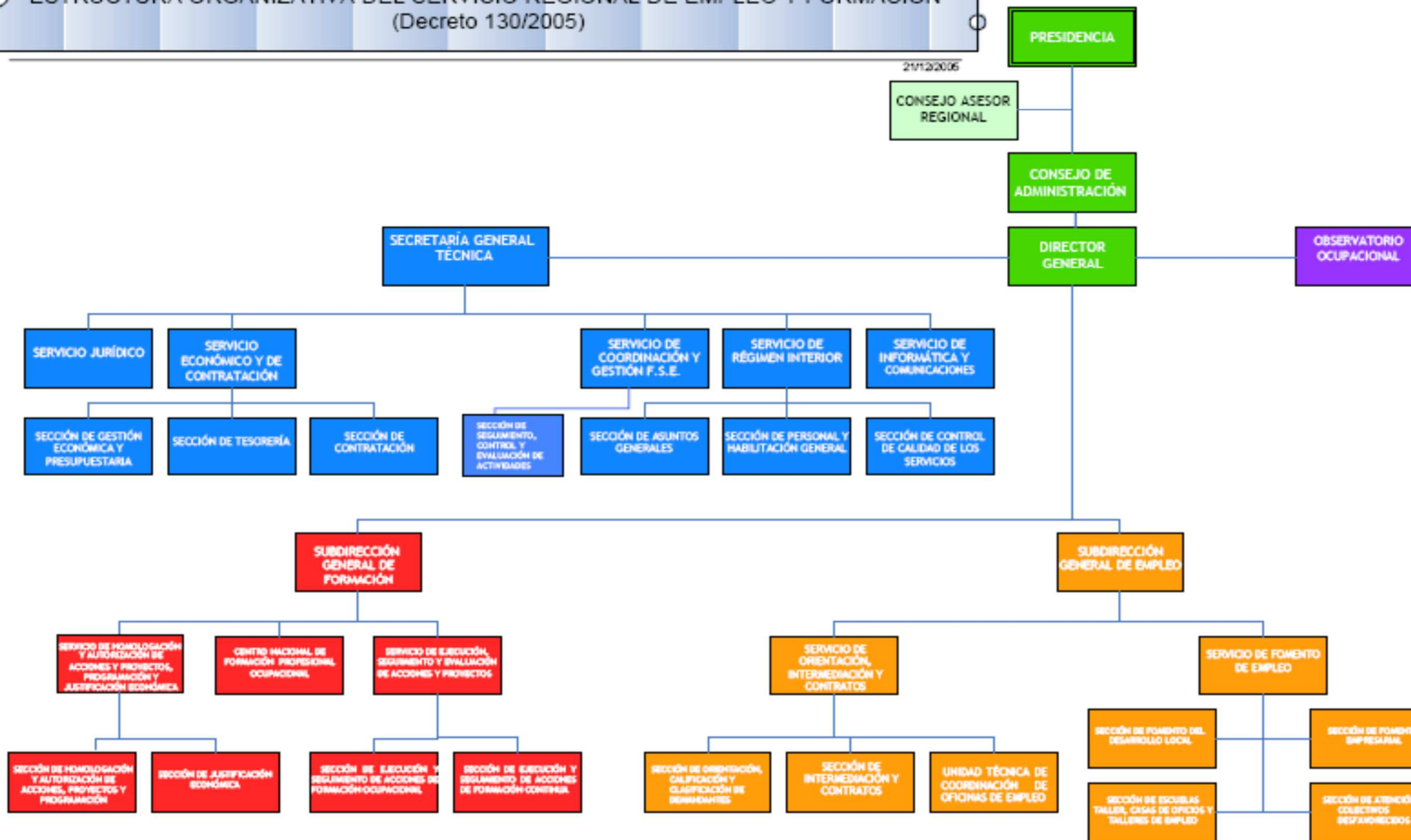



Cuenta General 2017

RELACIÓN DE PUESTOS DE TRABAJO DEL SERVICIO REGIONAL DE EMPLEO Y FORMACIÓN POR UNIDADES Y SERVICIOS A 31/12/2017

	Nº DE PERCEPTORES
PERSONAL POLITICO	1
PERSONAL EVENTUAL	-
PERSONAL FUNCIONARIO	554
PERSONAL LABORAL	12
Totales	567

	ALTO CARGO	FUNCIONARIOS	LABORALES	Totales
X	1			1
GRUPO A1 (A)		46		46
GRUPO A2 (B)		293		293
GRUPO C1 (C)		40	1	41
GRUPO C2 (D)		170	11	181
AGRUP. PROF. (E)		5		5
Totales	1	554	12	567





Cuenta General 2017

RETRIBUCIONES ABONADAS POR TIPO DE PERSONAL. De 01/01/17 a 31/12/17

	Nº DE PERCEPTORES	IMPORTES
PERSONAL POLITICO	1	54.064,12 €
PERSONAL EVENTUAL	0	0,00 €
PERSONAL FUNCIONARIO	554	14.188.863,39 €
PERSONAL LABORAL	12	263.917,90 €
Totales	567	14.506.845,41 €

	AC/FUNCIONARIOS		LABORALES	
	Nº DE PERCEP.	IMPORTES	Nº DE PERCEP.	IMPORTES
AC	1	54.064,12 €		
GRUPO A1 (A)	46	1.772.680,59 €		
GRUPO A2 (B)	293	7.934.632,92 €		
GRUPO C1 (C)	40	1.120.813,01 €	1	29.647,49 €
GRUPO C2 (D)	170	3.260.400,50 €	11	234.270,41 €
AGRUP. PROFESIONALES (E)	5	100.336,37 €		
Totales	555	14.242.927,51 €	12	263.917,90 €





Cuenta General 2017

RELACIÓN DE PUESTOS DE TRABAJO DEL SERVICIO REGIONAL DE EMPLEO Y FORMACIÓN POR CENTRO DIRECTIVO Y PROGRAMA PRESUPUESTARIO

DIRECCIÓN Y SERVICIOS GENERALES		
Dirección y Servicios Generales. Empleo y Formación		
UNIDADES	DENOMINACIÓN	CÓDIGO
1	Director General	DS
1	Secretaria General Técnica	ST
1	Técnico consultor	A4
1	Jefe de servicio	JS
1	Asesor jurídico	A7
3	Jefe de servicio	JV
1	Jefe de sección	JC
1	Asesor apoyo jurídico	A1
4	Técnico de gestión	TC
1	Sociólogo	P4
5	Jefe de sección	SD
1	Técnico Apoyo	TQ
4	Técnico superior	TS
1	Documentalista	DB
1	Estadístico	E4
4	Jefe de negociado	N7
2	Técnico	TM
1	Jefe de mantenimiento	J4
1	Auxiliar coordinador	N5
4	Auxiliar especialista	JG
1	Secretaria Director General	S3
1	Administrativo	AD





Cuenta General 2017

1	Auxiliar apoyo información	AL
20	Auxiliar administrativo	AA
1	Ordenanza repartidor	O2
3	Ordenanza	O5
66	TOTAL	

EMPLEO Fomento de Empleo

UNIDADES	DENOMINACIÓN	CÓDIGO
1	Subdirector General	DN
1	Jefe de servicio	JS
1	Jefe de servicio	JV
1	Técnico responsable	TO
5	Jefe de sección	JC
4	Técnico de gestión	TC
1	Jefe de unidad técnica	JU
2	Técnico de apoyo	TQ
5	Técnico superior	TS
1	Jefe de negociado	N7
3	Auxiliar coordinador	N5
2	Auxiliar especialista	JG
1	Administrativo	AD
14	Auxiliar administrativo	AA
1	Técnico	FP
5	Auxiliares Administrativo	FP
48	TOTAL	





Cuenta General 2017

FORMACIÓN

Formación profesional ocupac. y continua

UNIDADES	DENOMINACIÓN	CÓDIGO
1	Subdirector General	DN
1	Director	DT
1	Jefe de servicio	JS
1	Jefe de servicio	JV
1	Técnico responsable	TO
4	Jefe de sección	JC
1	Jefe de estudios	JK
9	Técnico de gestión	TC
1	Sociólogo	P4
1	Técnico de apoyo	TQ
2	Técnico superior	TS
5	Jefe de negociado	N7
1	Administrativo de apoyo	AS
1	Técnico	TM
2	Administrativo	AD
20	Auxiliar administrativo	AA
2	Auxiliar de servicios	ZH
1	Ordenanza	O5
8	Técnico educador	FP
1	Técnico gestión administrativa	FP
2	Periodistas	FP
66	TOTAL	

INTERMEDIACIÓN Y CONTRATOS

Prestación a los desempleados

UNIDADES	DENOMINACIÓN	CÓDIGO
----------	--------------	--------





Cuenta General 2017

1	Director	DF
6	Director	DO
8	Director	DH
8	Técnico de gestión	TC
7	Director	DK
4	Técnico de apoyo	TQ
5	Técnico superior	TS
4	Jefe de negociado	N7
37	Orientador laboral	OI
19	Técnico	TM
1	Administrativo de apoyo	AS
2	Director	DW
12	Auxiliar coordinador	N5
1	Auxiliar de servicios	Z1
6	Auxiliar especialista	JG
9	Administrativo	AD
1	Auxiliar apoyo información	AL
68	Auxiliar administrativo	AA
1	Auxiliar de servicios	ZH
99	Orientador laboral	FP
2	Analistas Aplicaciones	FP
40	Técnicos	FP
341	TOTAL	



Cuenta General 2017

D.2) ESTADO OPERATIVO

LQP-M514

SPEF - SP. Empleo y Formación. - EJERCICIO 2017

Estado Operativo. Mes: 1 a 12

Gastos presupuestarios	IMPORTE
3 SEGURIDAD, PROTECCIÓN Y PROMOCIÓN SOCIAL	75.204.971,71
* TOTAL	75.204.971,71
3 TASAS, PRECIOS PÚBLICOS Y OTROS INGRESOS	6.045.739,81
4 TRANSFERENCIAS CORRIENTES	90.116.683,03
5 INGRESOS PATRIMONIALES	12,45
7 TRANSFERENCIAS DE CAPITAL	1.341.529,00
* TOTAL	97.503.964,29





Cuenta General 2017

D 3) INFORMACIÓN DE CARÁCTER FINANCIERO

CUADRO DE FINANCIACIÓN: SERVICIO REGIONAL DE EMPLEO Y FORMACIÓN. EJERCICIO 2017

FONDOS APLICADOS		2017	2016	FONDOS OBTENIDOS		2017	2016
1.	Recursos aplicados en operaciones de gestión	85.460.893,35	71.475.919,86	1.	Recursos procedentes de operaciones de gestión	105.334.161,75	98.371.021,33
a)	Reducción de existencias de productos terminados y en curso de fabricación	0,00	0,00	a)	Ventas	0,00	0,00
b)	Aprovisionamientos	0,00	0,00	b)	Aumento de existencias de productos terminados y en curso de fabricación	0,00	0,00
c)	Servicios exteriores	4.510.954,71	2.743.025,70	c)	Impuestos directos y cotizaciones sociales	0,00	0,00
d)	Tributos	2.192,61	5.325,30	d)	Impuestos indirectos	0,00	0,00
e)	Gastos de personal	18.464.226,01	17.372.376,74	e)	Tasas, precios públicos y contribuciones especiales	2.088,93	1.576,40
f)	Prestaciones sociales	0,00	0,00	f)	Transferencias y subvenciones	89.090.403,83	82.504.073,42
g)	Transferencias y subvenciones	52.390.399,33	39.891.340,30	g)	Ingresos financieros	930.163,18	611.596,90
h)	Gastos financieros	338,23	28.059,91	h)	Otros ingresos de gestión corriente e ingresos excepcionales	5.124.060,48	3.210.075,77
i)	Otras pérdidas de gestión corriente y gastos excepcionales	888.704,19	1.248.346,58	i)	Provisiones aplicadas de activos circulantes	10.187.445,33	12.043.698,84
j)	Dotación provisiones de activos circulantes	9.204.078,27	10.187.445,33				
				2.	Cobros pendientes de aplicación	0,00	0,00
2.	Pagos pendientes de aplicación	2.095.847,80	1.041.777,74				
				3.	Incrementos directos de patrimonio	24.419,42	2.357.979,38
3.	Gastos de formalización de deudas	0,00	0,00	a)	En adscripción	24.419,42	2.357.979,38
				b)	En cesión	0,00	0,00
4.	Adquisiciones y otras altas de inmovilizado	1.035.935,49	2.811.856,25	c)	Otras aportaciones de entes matrices	0,00	0,00
a)	Destinados al uso general	0,00	0,00				
b)	I. inmateriales	74.800,31	92.689,87	4.	Deudas a largo plazo	0,00	0,00
c)	I. materiales	961.135,18	2.719.166,38	a)	Empréstitos y pasivos análogos	0,00	0,00
d)	I. gestionadas	0,00	0,00	b)	Préstamos recibidos	0,00	0,00
e)	I. financieras	0,00	0,00	c)	Otros conceptos	0,00	0,00
5.	Disminuciones directas de patrimonio	1.468,68	794,04	5.	Enajenaciones y otras bajas de inmovilizado	0,00	0,00
a)	En adscripción	0,00	0,00	a)	Destinados al uso general	0,00	0,00





Cuenta General 2017

b)	En cesión	0,00	0,00	b)	I. inmateriales	0,00	0,00
c)	Entregado al uso general	1.468,68	794,04	c)	I. materiales	0,00	0,00
				d)	I. financieras	0,00	0,00
6.	Cancelación o traspaso a corto plazo de deudas a largo plazo	0,00	0,00				
					Cancelación anticipada o traspaso a corto plazo de inmovil. financieros	0,00	0,00
a)	Empréstitos y otros pasivos	0,00	0,00				
b)	Por préstamos recibidos	0,00	0,00				
c)	Otros conceptos	0,00	0,00				
7.	Provisiones por riesgos y gastos	0,00	0,00				
	TOTAL APLICACIONES	88.594.145,32	75.330.347,89			105.358.581,17	100.729.000,71
	EXCESO DE ORIGENES S/APLICACIONES						
	(AUMENTO DE CAPITAL CIRCULANTE)	16.764.435,85	25.398.652,82			0,00	0,00





Cuenta General 2017

SERVICIO REGIONAL DE EMPLEO Y FORMACION					
VARIACIÓN DE CAPITAL CIRCULANTE		EJERCICIO 2017		EJERCICIO 2016	
(Resumen)		AUMENTOS	DISMINUCIONES	AUMENTOS	DISMINUCIONES
1.	Existencias				
2.	Deudores	16.204.071,21	1.576.760,50	13.243.358,89	0
a)	Presupuestarios	16.204.071,21	0	12.524.734,75	0
b)	No presupuestarios	0	1.576.760,50	718.624,14	0
c)	Por administración de recursos de otros entes	0	0	0	0
3.	Acreeedores	3.741.602,17	571.857,90	9.232.315,99	202.989,43
a)	Presupuestarios	3.741.602,17	0	9.232.315,99	0,00
b)	No presupuestarios	0	571.857,90	0,00	202.989,43
c)	Por administración de recursos de otros entes	0	0		
4.	Inversiones financieras temporales				
5.	Empréstitos y otras deudas a corto plazo				
a)	Empréstitos y otras emisiones				
b)	Préstamos recibidos y otros conceptos				
6.	Otras cuentas no bancarias	0	6.896.175,28	3.188.852,13	0
7.	Tesorería	5.863.556,15	0	0	62.884,76
a)	Caja	0	0	0	0
b)	Banco de España	0	0	0	0
c)	Otros bancos e instituciones de crédito	5.863.556,15	0	0	62.884,76
8.	Ajustes por periodificación				
TOTAL		25.809.229,53	9.044.793,68	25.664.527,01	265.874,19
VARIACIÓN DEL CAPITAL CIRCULANTE		16.764.435,85	0	25.398.652,82	0





Cuenta General 2017

D 3.1) REMANENTE DE TESORERIA

COMUNIDAD AUTONOMA "REGION DE MURCIA".	IMPORTE 2017
1.(+) DERECHOS PENDIENTES DE COBRO.	116.478.141,39
(+) DEL PRESUPUESTO CORRIENTE.	30.051.883,50
(+) DE PRESUPUESTOS CERRADOS	60.047.671,50
(+) DE OPERACIONES NO PRESUPUESTARIAS	36.000.000,00
(+) DE OPERACIONES COMERCIALES	0,00
(-) DE DUDOSO COBRO	9.204.078,27-
(-) COBROS REALIZADOS PENDIENTES DE APLICACION DEFINITIVA.	417.335,34-
2.(-) OBLIGACIONES PENDIENTES DE PAGO	6.485.541,95-
(+) DEL PRESUPUESTO CORRIENTE	3.413.543,82
(+) DE PRESUPUESTOS CERRADOS	9.813.606,55-
(+) DE OPERACIONES NO PRESUPUESTARIAS	1.662.389,68-
(+) DE OPERACIONES COMERCIALES	0,00
(-) PAGOS REALIZADOS PENDIENTES DE APLICACION DEFINITIVA.	1.576.910,46
3.(+) FONDOS LIQUIDOS	6.167.958,82
I) AFECTADO	107.550.163,23
II) NO AFECTADO	8.610.395,03
III) REMANENTE DE TESORERÍA TOTAL	116.160.558,26
(1-2+3) = (I +II)	

Formulario: REMA TESOR PERI 2013





Cuenta General 2017

D 3.2) ESTADO DE TESORERIA

ZOA-V011

SPEF SP. Empleo y Formación. - EJERCICIO 2017

ESTADO DE TESORERIA. Mes: 1 a 12

ESTADO DE TESORERÍA	IMPORTES
1. COBRO	252.971.068,43
(+) DEL PRESUPUESTO CORRIENTE	79.809.278,92
(+) DE OPERACIONES NO PRESUPUESTARIAS	159.219.314,35
(+) DE PRESUPUESTOS CERRADOS	13.942.475,16
(+) DE OPERACIONES COMERCIALES	
2. PAGO	247.107.512,28
(+) DEL PRESUPUESTO CORRIENTE	78.613.415,53
(+) DE OPERACIONES NO PRESUPUESTARIAS	146.539.066,66
(+) DE PRESUPUESTOS CERRADOS	3.355.245,13
(+) DE OPERACIONES COMERCIALES	
(+) PAGOS POR DEVOLUCIONES DE INGRESOS	18.599.784,96
I.FLUJO NETO TESORERIA PERIODO/S (1 - 2)	5.863.556,15
3. SALDO INICIAL DE TESORERIA PERIODO/S	304.402,67
III.SALDO FINAL TESOR. PERIODO/S (I + 3)	6.167.958,82





Cuenta General 2017

D 4) INFORMACIÓN SOBRE LA EJECUCIÓN DE LOS GASTOS PÚBLICOS

D 4.1) MODIFICACIONES DE CRÉDITO

ZSI-M517

SP. Empleo y Formación. - EJERCICIO 2017

LIQUIDACION DEL PRESUPUESTO DE MODIFICACIONES DE CREDITO. Mes: 1 a 12

Sección	Créd. Extraord.	Supl.Crédito	Ampl.Crédito	Tran.Positivas	Tran.Negativas	Inc.Rtes.Créd	Créd.Gen.Ingresos	Bajas Anul.Rectif	Otras_Modific	Total_Modific
57 SERVICIO REGIONAL DE EMPLEO Y FORMACIÓN				6.706.738,50	6.706.738,50-	50.124.057,30	10.764.557,52			60.888.614,82
* Total				6.706.738,50	6.706.738,50-	50.124.057,30	10.764.557,52			60.888.614,82

ZSI-M518

SP. Empleo y Formación. - EJERCICIO 2017

LIQUIDACION DEL PRESUPUESTO DE MODIFICACIONES DE CREDITO (por Sección/Capítulo).Mes: 1 a 12

Capítulo	Créd. Extraord.	Supl.Crédito	Ampl.Crédito	Tran.Positivas	Tran.Negativas	Inc.Rtes.Créd	Créd.Gen.Ingresos	Bajas Anul.Rectif	Otras_Modific	Total_Modific
1 GASTOS DE PERSONAL				339.200,00	339.200,00-		308.302,28			308.302,28
2 GASTOS CORRIENTES EN BIENES Y SERVICIOS				262.491,91	1.020.779,50-	475.334,51	77.032,48			205.920,60-
3 GASTOS FINANCIEROS				338,23						338,23
4 TRANSFERENCIAS CORRIENTES				5.495.000,00	5.346.759,00-	48.067.137,60	10.379.222,76			58.594.601,36
6 INVERSIONES REALES				154.708,36		1.552.340,59				1.707.048,95
7 TRANSFERENCIAS DE CAPITAL				455.000,00		29.244,60				484.244,60
* Total				6.706.738,50	6.706.738,50-	50.124.057,30	10.764.557,52			60.888.614,82





Cuenta General 2017

LQP-M519

SPEF - SP. Empleo y Formación. - EJERCICIO 2017

Financiación.

Modificaciones de Crédito. Mes: 1 a 12

Clasif. Económica	Créd.Extraord.	Créd.Suplemen.	Créd.Ampliaci.	Inc.Remanentes	Cr.Gen.Ingresos	Créd.Rectific.	Otras_Modific.	Total_Modific.
38101 SEGURIDAD SOCIAL (I.T.)					308.302,28			308.302,28
40404 MODERNIZACIÓN DE LOS SERVICIOS PÚBLICOS D					1.388,00			1.388,00
40421 FORMACION PARA EL EMPLEO					1.536.195,00			1.536.195,00
40429 POLÍTICAS ACTIVAS DE EMPLEO					5.973.686,00			5.973.686,00
40430 AGENCIAS DE COLOCACIÓN					1.840.774,00			1.840.774,00
42000 PARA GASTOS GENERALES DE FUNCIONAMIENTO					152.984,20			152.984,20
42013 ACTUACIONES COFINANCIADAS FSE-POEJ					48.000,00			48.000,00
49204 PROGRAMA ERASMUS+					5.481,60			5.481,60
87000 REMANENTE DE TESORERÍA AFECTADO				50.124.057,30	897.746,44			51.021.803,74
* Total				50.124.057,30	10.764.557,52			60.888.614,82

D 4.2) REMANENTES DE CRÉDITO

LQP-M213

LQP-M213

SPEF - SP. Empleo y Formación. - EJERCICIO 2017

Remanentes de Crédito

Clasificación Económica	Remanente Compromt.	Remanent.No Comprom.
10000 RETRIBUCIONES BÁSICAS		834,78
10001 OTRAS REMUNERACIONES		368,90-
12000 SUELDO		90.548,54





Cuenta General 2017

Clasificación Económica	Remanente Compromt.	Remanent.No Comprom.
12001 TRIENIOS		2.019,31
12002 COMPLEMENTO DE DESTINO		16.024,93-
12003 COMPLEMENTO ESPECÍFICO DEL PUESTO DE TRABAJO		11.058,71-
12004 COMPLEMENTOS PERSONALES Y TRANSITORIOS		5.043,67-
12005 OTRAS REMUNERACIONES		12.350,49-
12100 SUELDO		6.330,87
12101 TRIENIOS		287,62
12102 COMPLEMENTO DE DESTINO		1.359,63-
12103 COMPLEMENTO ESPECÍFICO DEL PUESTO DE TRABAJO		1.059,73-
12105 OTRAS REMUNERACIONES		761,53-
13100 SALARIOS		507,00
13101 ANTIGÜEDAD		32,00
13102 COMPLEMENTO DE PUESTO DE TRABAJO		127,00
16000 SEGURIDAD SOCIAL		43.202,02-
21200 EDIFICIOS		5.873,90
21300 MAQUINARIA		11.000,00
21301 INSTALACIONES		9,34
21302 UTILLAJE		10,00
21400 ELEMENTOS DE TRANSPORTE		10,00
21500 MOBILIARIO Y ENSERES		1.853,00-
21900 OTRO INMOVILIZADO MATERIAL		2.000,00
22000 ORDINARIO NO INVENTARIABLE	1.550,07	4.795,19-





Cuenta General 2017

Clasificación Económica	Remanente Compromt.	Remanent.No Comprom.
22001 PRENSA, REVISTAS, LIBROS Y OTRAS PUBLICACIONES		787,71
22002 MATERIAL INFORMÁTICO NO INVENTARIABLE		3.444,67
22100 ENERGÍA ELÉCTRICA		
22101 AGUA		
22103 COMBUSTIBLE Y CARBURANTES PARA AUTOMOCION	5.192,57	5.379,70
22104 VESTUARIO		848,40
22106 PRODUCTOS FARMACÉUTICOS Y MATERIAL SANITARIO		500,00
22109 OTROS SUMINISTROS		3.000,00
22200 TELEFÓNICAS		1.000,00
22201 POSTALES Y TELEGRÁFICAS	2.224,05	1.199,88
22202 TÉLEX Y TELEFAX		697,00
22203 INFORMÁTICAS		
22209 OTRAS COMUNICACIONES		144,00
22300 TRANSPORTES		1.510,90
22401 DE EDIFICIOS Y LOCALES		700,00
22409 DE OTROS RIESGOS		200,00
22500 ESTATALES		326,54
22502 LOCALES		3.980,30
22601 ATENCIONES PROTOCOLARIAS Y REPRESENTATIVAS		4.777,54
22602 PUBLICIDAD Y PROPAGANDA		2.893,60-
22603 JURÍDICOS, CONTENCIOSOS		337,22
22605 REMUNERACIONES A AGENTES MEDIADORES INDEPENDIENTES		18.557,12





Cuenta General 2017

Clasificación Económica	Remanente Compromt.	Remanent.No Comprom.
22606 REUNIONES, CONFERENCIAS Y CURSOS		45.346,05
22609 OTROS GASTOS DIVERSOS		514,37
22700 LIMPIEZA Y ASEO	105,87	28.033,77
22701 SEGURIDAD		100,00
22703 POSTALES	1.520,31	4.032,01
22706 ESTUDIOS Y TRABAJOS TÉCNICOS	11.978,76	40.664,79
22709 OTROS	531,71	5.476,13-
23001 REEMBOLSO DE GASTOS DE ALTOS CARGOS		762,64
23002 DEL PERSONAL		1.263,75
23101 DE ALTOS CARGOS		317,50
23102 DEL PERSONAL		923,83
42000 A LA ADMINISTRACIÓN GRAL.DE LA COMUNIDAD AUTÓNOMA		
62600 MOBILIARIO Y ENSERES		159,99
62700 EQUIPOS PARA PROCESOS DE INFORMACIÓN		2.258,47
62900 OTROS ACTIVOS MATERIALES		439,83
63100 EDIFICIOS		2.906,85
* 321A DIRECCIÓN Y SERVICIOS GRALES.DE EMPLEO Y FORMACIÓN	23.103,34	188.457,66
** 5701 DIRECCIÓN Y SERVICIOS GENERALES	23.103,34	188.457,66
12000 SUELDO		44.938,73
12001 TRIENIOS		374,52
12002 COMPLEMENTO DE DESTINO		12.143,72-
12003 COMPLEMENTO ESPECÍFICO DEL PUESTO DE TRABAJO		17.417,28-





Cuenta General 2017

Clasificación Económica	Remanente Compromt.	Remanent.No Comprom.
12005 OTRAS REMUNERACIONES		10.325,56-
12400 SUELDO		31.199,27
12401 TRIENIOS		1.410,47
12402 COMPLEMENTO DE DESTINO		9.583,30
12403 COMPLEMENTO ESPECIFICO DEL PUESTO DE TRABAJO		5.722,97
12405 OTRAS REMUNERACIONES		1.503,44
16000 SEGURIDAD SOCIAL		21.341,80-
21200 EDIFICIOS		100,00
21300 MAQUINARIA		126,00
21301 INSTALACIONES		100,00
21400 ELEMENTOS DE TRANSPORTE		10,00
21500 MOBILIARIO Y ENSERES		100,00
21900 OTRO INMOVILIZADO MATERIAL		10,00
22000 ORDINARIO NO INVENTARIABLE		300,00
22002 MATERIAL INFORMÁTICO NO INVENTARIABLE		100,00
22109 OTROS SUMINISTROS		100,00
22201 POSTALES Y TELEGRÁFICAS	4.657,00	341,56
22300 TRANSPORTES		80,00
22501 AUTONÓMICOS		4,00-
22602 PUBLICIDAD Y PROPAGANDA		1.000,00
22603 JURÍDICOS, CONTENCIOSOS		1.000,00
22701 SEGURIDAD		7.804,58





Cuenta General 2017

Clasificación Económica	Remanente Compromt.	Remanent.No Comprom.
22703 POSTALES	549,01	4.227,96-
22706 ESTUDIOS Y TRABAJOS TÉCNICOS	36.378,96	47.496,13
22709 OTROS		
23002 DEL PERSONAL		864,90
23102 DEL PERSONAL		299,75
46351 ENTID.PROMOT.PR.ESC.TALLER,CASAS OFIC.Y TAL.EMPLEO	9.407.227,60	7.859,27
46501 PLANES DE CONTRATACION TEMPORAL		1.761.615,74
46801 AGENCIAS DE DESARROLLO LOCAL		137.951,40
47501 INICIATIVA EMPRESARIAL Y AUTOEMPLEO		1.451.241,56
47502 INSERCIÓN LABORAL DE PERSONAS DISCAPACITADAS	169.631,59	170.364,83
47505 CUOTAS SOCIALES Y CAPITALIZACION DE PRESTACIONES		41.418,65
47599 OTRAS ACTUACIONES EN MAT.DE EMPLEO Y REL.LABORALES	34.000,00	548.929,00
48300 BECAS Y AYUDAS PARA ESTUDIOS	77.751,00	7.938,00
48357 ENTID.PROMOT.PR.ESC.TALLER,CASAS OFIC.Y TAL.EMPLEO	848.792,02	34.354,24
48506 EMPLEO PUBLICO INSTITUCIONAL	504.881,61	33.374,42
48509 INICIACION LABORAL DE PERSONAS DISCAPACITADAS		79.777,09
48510 MEDIDAS PARA LA ADAPTACION LABORAL		1.950,18
77503 INSERCIÓN LABORAL DE PERSONAS DISCAPACITADAS		344.036,99
* 322A FOMENTO DEL EMPLEO	11.083.868,79	4.709.916,67
** 5702 EMPLEO	11.083.868,79	4.709.916,67
12000 SUELDO		25.835,75-
12001 TRIENIOS		4.008,34





Cuenta General 2017

Clasificación Económica	Remanente Compromt.	Remanent.No Comprom.
12002 COMPLEMENTO DE DESTINO		37.060,46
12003 COMPLEMENTO ESPECÍFICO DEL PUESTO DE TRABAJO		63.731,64
12004 COMPLEMENTOS PERSONALES Y TRANSITORIOS		5.708,08
12005 OTRAS REMUNERACIONES		3.566,98
12100 SUELDO		20.000,00
12101 TRIENIOS		1.000,00
12103 COMPLEMENTO ESPECÍFICO DEL PUESTO DE TRABAJO		242,00
12400 SUELDO		191.293,07
12401 TRIENIOS		958,23
12402 COMPLEMENTO DE DESTINO		72.248,47-
12403 COMPLEMENTO ESPECIFICO DEL PUESTO DE TRABAJO		80.343,87-
12405 OTRAS REMUNERACIONES		15.327,89-
13100 SALARIOS		5.216,00
13101 ANTIGÜEDAD		343,00
13102 COMPLEMENTO DE PUESTO DE TRABAJO		1.046,00
16000 SEGURIDAD SOCIAL		9.309,36
21200 EDIFICIOS		4.637,00
21300 MAQUINARIA	0,67	2.844,13
21301 INSTALACIONES	2.178,00	8.166,45-
21302 UTILLAJE		205,94
21400 ELEMENTOS DE TRANSPORTE		500,00
21500 MOBILIARIO Y ENSERES		500,00





Cuenta General 2017

Clasificación Económica	Remanente Compromt.	Remanent.No Comprom.
21900 OTRO INMOVILIZADO MATERIAL		500,00
22000 ORDINARIO NO INVENTARIABLE	1.645,41	442,98
22002 MATERIAL INFORMÁTICO NO INVENTARIABLE		500,00
22100 ENERGÍA ELÉCTRICA		5.661,86
22101 AGUA		1.554,19
22103 COMBUSTIBLE Y CARBURANTES PARA AUTOMOCION		1.000,00
22107 COMBUSTIBLE Y CARBURANTES CALEFACCION Y OTROS USOS		2.694,00
22109 OTROS SUMINISTROS		2.500,00
22201 POSTALES Y TELEGRÁFICAS		500,00
22300 TRANSPORTES		500,00
22409 DE OTROS RIESGOS		1.104,82
22502 LOCALES		1.924,14
22602 PUBLICIDAD Y PROPAGANDA	2.620,86	31.000,00
22603 JURÍDICOS, CONTENCIOSOS		145,00
22606 REUNIONES, CONFERENCIAS Y CURSOS	120.963,65	178.090,02
22609 OTROS GASTOS DIVERSOS		2.741,38
22700 LIMPIEZA Y ASEO	982,06	7.294,40
22701 SEGURIDAD	2.401,17	3.683,35
22706 ESTUDIOS Y TRABAJOS TÉCNICOS	206.893,48	100.796,79
22709 OTROS		2.812,40-
23001 REEMBOLSO DE GASTOS DE ALTOS CARGOS		1.300,45
23002 DEL PERSONAL		1.502,20





Cuenta General 2017

Clasificación Económica	Remanente Compromt.	Remanent.No Comprom.
23101 DE ALTOS CARGOS		2.287,55
23102 DEL PERSONAL		1.011,82
35000 INTERESES DE DEMORA		
42000 A LA ADMINISTRACIÓN GRAL.DE LA COMUNIDAD AUTÓNOMA		1.248.251,00
44009 AL INSTITUTO DE TURISMO DE LA REGIÓN DE MURCIA		
46352 CURSOS FORMACION PARA EL EMPLEO	5.645.263,20	724.862,27
47354 CURSOS FORMACION PARA EL EMPLEO	21.804.325,20	58.083,11
48300 BECAS Y AYUDAS PARA ESTUDIOS		1.429,86
48354 CURSOS FORMACION PARA EL EMPLEO	13.726.085,59	1.045.988,51
48399 OTRAS ACTUACIONES EN MATERIA DE FORMACION		1.000.628,00
62600 MOBILIARIO Y ENSERES		4.890,62-
62700 EQUIPOS PARA PROCESOS DE INFORMACIÓN		49,96
62900 OTROS ACTIVOS MATERIALES		4.892,17
63100 EDIFICIOS		1,60
* 324A FORMACIÓN PROFESIONAL OCUPACIONAL Y CONTINUA	41.513.359,29	4.575.466,21
22606 REUNIONES, CONFERENCIAS Y CURSOS		1.700.000,00
22706 ESTUDIOS Y TRABAJOS TÉCNICOS		651,00
43106 A LA FUNDACIÓN INTEGRAL		
46350 FORMACION DE RECURSOS HUMANOS	674.757,50	194.233,13
47352 FORMACION DE RECURSOS HUMANOS	4.839.090,80	225.468,04
48356 PROGRAMAS Y OTROS CURSOS DE FORMACION	2.095.431,93	485.472,89
* 324B ACTUACIONES PARA LA CALIDAD PROFESIONAL	7.609.280,23	2.605.825,06





Cuenta General 2017

Clasificación Económica	Remanente Compromt.	Remanent.No Comprom.
** 5703 FORMACIÓN	49.122.639,52	7.181.291,27
12000 SUELDO		31.149,28
12001 TRIENIOS		19.389,17
12002 COMPLEMENTO DE DESTINO		69.093,96
12003 COMPLEMENTO ESPECÍFICO DEL PUESTO DE TRABAJO		100.587,61
12005 OTRAS REMUNERACIONES		20.559,39
12100 SUELDO		256.828,65
12101 TRIENIOS		5.826,76
12102 COMPLEMENTO DE DESTINO		1.620,28-
12103 COMPLEMENTO ESPECÍFICO DEL PUESTO DE TRABAJO		399,57-
12105 OTRAS REMUNERACIONES		812,56-
12400 SUELDO		3.249.198,04
12401 TRIENIOS		18.868,98
12402 COMPLEMENTO DE DESTINO		810.706,86-
12403 COMPLEMENTO ESPECIFICO DEL PUESTO DE TRABAJO		804.300,58-
12405 OTRAS REMUNERACIONES		158.558,50-
13100 SALARIOS		297,00
13101 ANTIGÜEDAD		16,00
13102 COMPLEMENTO DE PUESTO DE TRABAJO		116,00
13103 OTRAS REMUNERACIONES		132,00
16000 SEGURIDAD SOCIAL		369.391,75
20200 ARRENDAMIENTOS DE EDIFICIOS		55.285,19





Cuenta General 2017

Clasificación Económica	Remanente Compromt.	Remanent.No Comprom.
20600 ARRENDAMIENTOS EQUIPOS PARA PROCESOS INFORMACIÓN	747,78	0,22
21200 EDIFICIOS		2.827,65
21300 MAQUINARIA	1,53	1.460,34
21301 INSTALACIONES	2.015,56	2.633,74-
21302 UTILLAJE		500,00
21400 ELEMENTOS DE TRANSPORTE		500,00
21500 MOBILIARIO Y ENSERES		1.402,24
22000 ORDINARIO NO INVENTARIABLE	870,21	6.685,77
22002 MATERIAL INFORMÁTICO NO INVENTARIABLE		2.000,00
22100 ENERGÍA ELÉCTRICA		44.482,67
22101 AGUA		26.380,02
22103 COMBUSTIBLE Y CARBURANTES PARA AUTOMOCION		32,75-
22104 VESTUARIO		214,32-
22109 OTROS SUMINISTROS		5.387,33-
22201 POSTALES Y TELEGRÁFICAS	2.811,37	1.168,08
22300 TRANSPORTES		5.000,00
22409 DE OTROS RIESGOS		2.494,14
22502 LOCALES		3.559,41
22603 JURÍDICOS, CONTENCIOSOS		500,00
22606 REUNIONES, CONFERENCIAS Y CURSOS		1.000,00
22609 OTROS GASTOS DIVERSOS		118,43
22700 LIMPIEZA Y ASEO	2.592,91	534,75





Cuenta General 2017

Clasificación Económica	Remanente Compromt.	Remanent.No Comprom.
22701 SEGURIDAD	41.175,82	250.108,17
22706 ESTUDIOS Y TRABAJOS TÉCNICOS	1.815,00	1.733,00
22707 ESTUDIOS Y TRAB.TECN. INFORMATIC.YPROCESO DE DATOS	6.332,17	26.997,43
22709 OTROS	102.686,99	891.934,76
23002 DEL PERSONAL		1.898,39
23102 DEL PERSONAL		2.791,87
48505 CULTURA EMPRESARIAL Y ORIENTACION PROFESIONAL	1.554.222,68	82.077,32
62100 EDIFICIOS	8.353,51	227.566,99
62200 INSTALACIONES TÉCNICAS		9.373,32
62600 MOBILIARIO Y ENSERES	26.716,81	52.456,92-
62700 EQUIPOS PARA PROCESOS DE INFORMACIÓN	142.480,14	145.637,33-
62900 OTROS ACTIVOS MATERIALES		14.776,24-
63100 EDIFICIOS	2.420,00	5.000,00
63200 INSTALACIONES TÉCNICAS		4.266,49
63600 MOBILIARIO Y ENSERES		2.000,00
63700 EQUIPOS PARA PROCESOS DE INFORMACIÓN		3.000,00
63900 OTROS ACTIVOS MATERIALES		4.100,00
64500 APLICACIONES INFORMÁTICAS	12.100,00	30.976,67
64900 OTRO INMOVILIZADO INMATERIAL	508.010,59	592.469,86
* 312A PRESTACIONES A LOS DESEMPLEADOS	2.415.353,07	4.436.110,79
** 5704 INTERMEDIACIÓN Y CONTRATOS	2.415.353,07	4.436.110,79
*** Total	62.644.964,72	16.515.776,39





Cuenta General 2017

D 4.3) CLASIFICACIÓN FUNCIONAL DEL GASTO

LQP-M522

SPEF - SP. Empleo y Formación. - EJERCICIO 2017

Liquidación del Presupuesto de Gastos

Clasificación Funcional por Programas. Mes: 1 a 12

Programa	Crédito Inicial	Modificaciones	Créd.Definitivo	Gtos Comprometidos	Oblig.Recon.Netas	Reman.de Crédito	Pagos	Oblig.Pend.Pago
312A PRESTACIONES A LOS DESEMPLEADOS	19.226.634,00	3.469.136,25	22.695.770,25	18.259.659,46	15.844.306,39	6.851.463,86	15.716.722,44	127.583,95
321A DIRECCIÓN Y SERVICIOS GRALES.DE EMPLEO Y F	2.909.714,00	176.696,67	3.086.410,67	2.897.953,01	2.874.849,67	211.561,00	2.769.119,01	105.730,66
322A FOMENTO DEL EMPLEO	31.342.557,00	23.390.475,57	54.733.032,57	50.023.115,90	38.939.247,11	15.793.785,46	33.227.827,77	5.711.419,34
324A FORMACIÓN PROFESIONAL OCUPACIONAL Y CONTIN	24.062.691,00	37.189.693,33	61.252.384,33	56.676.918,12	15.163.558,83	46.088.825,50	14.729.743,39	433.815,44
324B ACTUACIONES PARA LA CALIDAD PROFESIONAL	15.935.502,00	3.337.387,00-	12.598.115,00	9.992.289,94	2.383.009,71	10.215.105,29	2.361.496,37	21.513,34
* Total	93.477.098,00	60.888.614,82	154.365.712,82	137.849.936,43	75.204.971,71	79.160.741,11	68.804.908,98	6.400.062,73

D 4.4) EJECUCIÓN DE PROYECTOS DE INVERSIÓN

LQP-M523

SPEF - - EJERCICIO 2017

Proyectos de Inversión

Proyecto	Presupuesto	Inicio	Final	Inversión	Ej. 2018	Ej. 2019	Ej. 2020	Posteriores	Fin.Propia	Fin.Afectada	Fin.Externa
32455 UNIVERSIDAD MURCIA-PRACTICAS EN EMPRESAS		2.003	2.011								
32456 UNIV POLITEC CARTAGENA-PRACT.EMPRESAS		2.003	2.011								
32457 FORMACION DESEMPLEADOS. CCLL.		2.003	2.016								





Cuenta General 2017

Proyecto	Presupuesto	Inicio	Final	Inversión	Ej. 2018	Ej. 2019	Ej. 2020	Posteriores	Fin.Propia	Fin.Afectada	Fin.Externa
32458 FORMACION MUJERES.CCLL.		2.003	2.011								
32459 FORMAC OTROS COLECT RIESGO EXCL SOC.CCLL		2.003	2.013								
32460 FORMACION DESEMPLEADOS.EMPRESAS PRIVADAS		2.003	2.017	208.803,75							
32461 ACTUA.NIVEL COMPETENC.TRABAJADORES E.PRI		2.003	2.017								
32464 FORMACION DESEMPLEADOS. FAMILIAS E ISFL.		2.003	2.015								
32465 FORMACION MUJERES.FAMILIAS E ISFL.		2.003	2.012								
32466 ACTUALIZ.NIVEL COMPETENCIA TRABAJ.ISFL.		2.003	2.016								
32467 INTEGRACION DEL DISCAPACITADO. FA E ISFL		2.003	2.014								
32468 INTEGRAC COLECTIVOS RIESGO EXCL.SOC.ISFL		2.003	2.013								
32469 CREAC EMPRESA Y BUSQU NUEVOS YACIM EMPLE		2.003	2.012								
32470 FORMACION TECNICO CIENTIFICA		2.004	2.005								
32471 CAM.COMERCIO MURCIA,LORCA Y CART.FORMAC.		2.003	2.011								
32472 FUNDAC UNIVERSIDAD EMPRESA.CONVENIO FORM		2.003	2.011								
32473 DIFUSION DE LA FORMACION OCUPACIONAL		2.003	2.008								
32474 A LA FUNDACION INSTIT PARA LA FORMACION		2.004	2.004								
32475 FUNDACIÓN SENECA.INVERS. CAPITAL HUMANO		2.003	2.011								
32476 DOTAC Y EQUIPAM SERV CALIDAD PROFESIONAL		2.004	2.004								
32477 ESTUD DE FORMAC E INSERC MERCADO LABORAL		2.005	2.005								
32478 ESTUDIOS PREPAR.SEGUIM.CONTROL DEL FSE		2.004	2.016								
32479 AL INSTITUTO PARA LA FORMACION		2.003	2.003								
32480 PRACTICAS PROFESIONALES NO LABORALES		2.003	2.009								
32481 BECAS Y AYUDAS PARA ESTUDIOS		2.003	2.018	1.498.234,14							





Cuenta General 2017

Proyecto	Presupuesto	Inicio	Final	Inversión	Ej. 2018	Ej. 2019	Ej. 2020	Posteriores	Fin.Propia	Fin.Afectada	Fin.Externa
32482 CURSOS FORMAC.PLAN FIP (EMPRESAS PVDAS.)		2.003	2.013								
32483 DOTACION EQUIPAMIENTO SERVICIOS FORMACIO		2.003	2.017	15.766,90							
32484 DOTACION EQUIPAM SERV GEN EMPLEO FORMAC		2.005	2.018	15.953,00							
32485 BECAS ALUMNOS ESCUELAS-TALLER Y C.OFICIO		2.003	2.018	164.511,00							
32486 SUBV. ENTID PROMOTORAS ET/CO/TE (EISFL)		2.003	2.018	336.255,85							
32487 SUBVENCION ENTID.PROMOT.GAST.FORM.Y FUNC		2.004	2.007								
32490 DOTACION EQUIPAMIENTOS SERVICIO		2.005	2.005								
32491 ESTUDIOS PREPAR.SEGUIM.CONTROL DEL FSE		2.003	2.015								
32492 INICIATIVAS DE DESARROLLO RURAL		2.003	2.011								
32493 AGENTES DE DESARROLLO LOCAL		2.003	2.018	1.092.048,60							
32494 CENTROS Y PROGRAMAS DE DESARROLLO LOCAL		2.003	2.010								
32495 PLANES CONTRAT TEMPORAL TRABAJ DESEMPLEA		2.003	2.017	2.013.644,34							
32496 ACT INFOR ORIENT Y BUSQ EMPLEO Y AUTOEM		2.003	2.013								
32497 OTRAS ACTUAC. DESARROLLO Y COOP. LOCAL		2.003	2.012								
32498 PROGRAMA DE AUTOEMPLEO PARA DESEMPLEADOS		2.003	2.016								
32499 EMPLEO AUTONOMOS (MTAS)		2.004	2.005								
32500 CONTRATACION DESEMPLEADOS		2.003	2.018	583.500,00							
32501 CONTRATACION DESEMPLEADOS LARGA DURACION		2.004	2.005								
32502 CONTRATACION DESEMPLEADOS JOVENES		2.004	2.005								
32503 FOM EMPL INDEF TRABAJADORES MINUSVALIDOS		2.003	2.018	820.715,79							
32504 CONTRATACION MUJERES		2.004	2.005								
32549 AUTOEMPLEO MUJERES		2.004	2.005								





Cuenta General 2017

Proyecto	Presupuesto	Inicio	Final	Inversión	Ej. 2018	Ej. 2019	Ej. 2020	Posteriores	Fin.Propia	Fin.Afectada	Fin.Externa
32550 INSERC MERCADO ORDIN PERSONAS DISCAPACT		2.003	2.011								
32551 CENTROS ESPECIALES DE EMPLEO GAST.SALARI		2.003	2.018	5.162.686,62							
32553 SUBVENCIÓN EMPRESAS CALIFICADAS I+E		2.003	2.012								
32554 CONS.COMARCALES EMPLEO. CENTRAL SINDICAL		2.003	2.011								
32555 CULTURA EMPRESARIAL		2.003	2.011								
32556 ORIENTACION PROFESIONAL		2.003	2.011								
32557 ORIENTACION PROFESIONAL JOVENES		2.004	2.005								
32558 ORIENTACION PROFESIONAL MAYORES		2.004	2.005								
32560 INSERC LABORAL PERSONAS DISCAPACITADAS		2.003	2.018	604.255,91							
32561 SUB CUOTAS SEG SOC CAPITALIZAC PRESTACIO		2.003	2.018	158.581,35							
32562 ACT. INFOR ORIENT, BUSQ EMPLEO Y AUTOEMP		2.003	2.018	1.325.044,18							
32563 DESARROLLO FORMULAS REPARTO EMPLEO		2.004	2.004								
32564 ADECUACIÓN Y MEJORA DE OFICINAS D EMPLEO		2.003	2.010								
32565 EMPLEO PUBL.INSTIT.PARA INSTIT.S/F LUCRO		2.003	2.014								
32566 EMPLEO PUBLICO INSTITUCIONAL		2.003	2.007								
32567 EMPLEO PUBLICO REGIONAL.ADMINST.REGIONAL		2.004	2.004								
32568 SUBV. ENTIDADES PROMOTORAS ET/CO/TE		2.003	2.018	3.253.032,29							
32569 BECAS CURSOS DE FORMACIÓN ESCUELS TALLER		2.003	2.003								
32570 OBSERVATORIO EMPLEO		2.005	2.010								
32571 DIFUSION Y DIVULGACION SEF		2.004	2.011								
32572 CAMPAÑAS DIFUSIÓN Y DIVULGACIÓN F.P.O.		2.004	2.009								
32573 BECAS ALUMNOS PERSONAS DESFAVORECIDAS		2.004	2.013								





Cuenta General 2017

Proyecto	Presupuesto	Inicio	Final	Inversión	Ej. 2018	Ej. 2019	Ej. 2020	Posteriores	Fin.Propia	Fin.Afectada	Fin.Externa
32574 AGENCIAS DESARROLLO LOCAL		2.004	2.011								
32575 A ENTID.PROMOT.GASTOS FORMAC. Y FUNCION.		2.003	2.003								
32576 SUBV.ENTID.PROMOT. GASTOS FORMAC Y FUNC.		2.004	2.008								
32577 TRANSF.CONTRATOS TEMPORALES EN INDEFINID		2.004	2.011								
32578 SUBV.CURSOS FORMACIÓN PLAN FIP(ADM.REG.		2.004	2.007								
32579 CREAC.Y MANTEN.CENTROS ESPECIALES EMPLEO		2.004	2.005								
32580 A CARM CONTR.TEMP.DESEMP.L.EMPL.PÚBL.INST.		2.004	2.012								
33622 CURSOS FORMAC.PLAN FIP (FAMILIAS E ISFL)		2.004	2.010								
33623 CURSOS DE FORMACIÓN PLAN FIP (CC.LL.)		2.004	2.008								
33624 CURSOS DE FORMACIÓN PLAN FIP (ESTADO)		2.004	2.004								
33625 CURSOS FORMAC.PLAN FIP (EMPR.PBCAS.REG.)		2.004	2.007								
33626 MODERNIZACIÓN SIST.PÚBLIC.REG.EMPLEO		2.004	2.018	448.422,01							
33627 PROGRAMAS EXPERIMENTALES		2.004	2.011								
33628 PROGRAMA EXPERIMENTALES ENTIDADES		2.004	2.011								
33629 PLAN FIP, REMANENTE 2002		2.004	2.004								
33630 PLAN FORMACIÓN CONTINUA		2.004	2.011								
33631 ADQUIS.CENTRALIZ.LICENCIAS INFORMÁTICAS		2.004	2.004								
33633 REMANENTE TESORERIA 2003		2.004	2.005								
33634 PLAN FORMACIÓN CONTINUA GASTOS CORRIENT		2.005	2.011								
33635 AL CONSORCIO CEIS.PROYECTO EQUAL-INTEGRA		2.005	2.014								
33636 EMPLEO AUTÓNOMOS (MTAS)		2.005	2.018	4.060.500,00							
33637 APLICACIONES INFORMÁTICAS AREA DE EMPLEO		2.006	2.010								





Cuenta General 2017

Proyecto	Presupuesto	Inicio	Final	Inversión	Ej. 2018	Ej. 2019	Ej. 2020	Posteriores	Fin.Propia	Fin.Afectada	Fin.Externa
33638 GT.FUNCIONAMIENTO OBSERVATORIO DE EMPLEO		2.005	2.011								
33639 CEE- ACTIVOS FIJOS Y ADPT PTOS. TRABAJO		2.016	2.018	245.707,61							
33640 MANTENIMIENTO COMPLEJO ASE-INFANTE		2.006	2.006								
33642 DA VINCI PROQUALINDT		2.005	2.007								
33643 DA VINCI PRY PROQUALINDT, AL EXTERIOR		2.006	2.006								
33644 Asoc.Española E.N.D.Proy.Da Vinci Proqua		2.005	2.012								
33645 A LA ADMON. REG. AY PREVIAS A JUBILACIÓN		2.005	2.005								
33647 BECAS CUR.FOR.NAC.-PL.PER.CNFO CARTAGENA		2.005	2.005								
33648 MODERNIZACIÓN-ARREN. LOCALES OFIC.EMPLEO		2.005	2.005								
33649 CAMPAÑA DIFUSIÓN-DIVULGACIÓN ACT.EMPLEO		2.005	2.005								
33650 REMANENTE TESORERÍA 2004 OP.CORRIENTES		2.005	2.005								
33651 REMANENTE TESORERÍA 2004 OP.CAPITAL		2.005	2.005								
33652 A ADMON REGIONAL-EMPLEO PUBLICO INSTITUC		2.006	2.006								
33653 MANTENIMIENTO DE OFICINAS DE EMPLEO		2.006	2.006								
33654 DES.SIMUL.VIRT.CALDERA VAPOR/COLUM.RECTI		2.007	2.015								
33655 BECAS CURSOS NACIONAL. CNFO CARTAGENA 07		2.007	2.008								
33656 CURSOS NACIONALES CNFO CARTAGENA 2007		2.007	2.008								
33657 A F.I.S.L-ACTUAL.NIV.COMP.TRAB.2000-2006		2.007	2.009								
33658 ASISTENCIA TÉCNICA FSE 2000-2006		2.007	2.009								
33659 A F.S.I.L.-FORMAC.DESEMPLEADOS 2000-2006		2.007	2.009								
33660 INTEG.COLECT.RIESG.EXCLUS.SOC. 2000-2006		2.007	2.009								
33661 INTEGRACIÓN DEL DISCAPACITADO 2000-2006		2.007	2.009								





Cuenta General 2017

Proyecto	Presupuesto	Inicio	Final	Inversión	Ej. 2018	Ej. 2019	Ej. 2020	Posteriores	Fin.Propia	Fin.Afectada	Fin.Externa
33662 A EMP.PRIV.-ACT.NIV.COMP.TRAB.2000-2006		2.007	2.009								
33663 A EMP.PRIV-FORMAC.DESEMPLEADOS 2000-2006		2.007	2.009								
33664 A CORP.LOCAL-FORM.DESEMPLEADOS 2000-2006		2.007	2.009								
33665 ELAB.CERT.PROF.FAM.QUIMICA-C.NAC.CARTAG.		2.007	2.008								
33666 ELAB.PRUEB.EVAL-FAM.QUIMICA.C.NAC.CARTAG		2.007	2.008								
33667 REV.PRUEB.EVAL.FAM.QUIMICA-C.NAC.CARTAG.		2.007	2.008								
33668 GASTOS GENERALES FUNCIONAM.PROGRAMA 312A		2.007	2.018	1.137.350,16							
33674 DOTACIÓN Y EQUIPAMIENTO OFICINAS EMPLEO		2.004	2.010								
34722 ASISTENCIA AL AUTOEMPLEO		2.005	2.005								
34723 ASISTENCIA AL AUTOEMPLEO		2.005	2.005								
34724 FORMACIÓN DESEMPLEADOS		2.005	2.005								
34725 A LA ADMÓN REGIONAL IES ALMIRANTE BASTAR		2.005	2.011								
34726 REGION DE MURCIA TURISTICAFORMACIÓN DESE		2.005	2.005								
34728 Tutorías Individualizadas para el empleo		2.005	2.007								
34730 GASTOS FUNCIONAMIENTO FOMENTO DEL EMPLEO		2.005	2.018	8.975,16							
34731 Gastos Funciona.Direcc. y Serv. Grles		2.005	2.018	373.315,21							
34732 Gastos Funcionamiento Form. Prof. Ocupa.		2.005	2.018	145.434,11							
34733 TUTORIAS INDIVIDUALIZADAS PARA EL EMPLEO		2.005	2.008								
34735 CURSOS NACIONALES C.F.P.O.CARTAGENA		2.005	2.008								
36131 EMPLEO PUBL INSTITUCIONAL-UNIVERSIDADES		2.006	2.012								
36132 GABINETES ORIEN E INSER LABOR DISCPACIT		2.006	2.006								
36133 ADAPTACION PTOS.TRABAJO CONTR DISCPACTAD		2.006	2.018								





Cuenta General 2017

Proyecto	Presupuesto	Inicio	Final	Inversión	Ej. 2018	Ej. 2019	Ej. 2020	Posteriores	Fin.Propia	Fin.Afectada	Fin.Externa
36134 BECAS Y AYUDAS PLAN FIP CNFO CARTAGENA		2.006	2.006								
36135 BECAS CURSOS NACIONALES CNFO CARTAGENA		2.006	2.008								
36136 DOTACIÓN Y EQUIPAMIENTO CNFPO CARTAGENA		2.006	2.015								
36137 REG.MURCIA TURISTICA ACTUALIZ.COMP.TRABJ		2.006	2.006								
36138 FUNDACIÓN UNIVERSID.CATOLICA SAN ANTONIO		2.006	2.011								
36139 Confederation Francaise E.N.D.P.Da Vinci		2.006	2.007								
36140 The British Institute N.D.T.P.da Vinci		2.006	2.007								
36141 PLANES COMARCALES CALIDAD FORM. PROFESIO		2.006	2.006								
36142 UNIDADES APOYO CENTROS ESPECIALES EMPLEO		2.006	2.018	230.000,00							
36143 GABINETES ORIENT E INSE LAB PERS DISC FI		2.006	2.018	300.000,00							
36144 Deutsche Gesellschaft Z.f.P P. Da Vinci		2.006	2.007								
36145 DESAR.SIMULA.VIRTU.CALDERA VAPOR/COL.REC		2.006	2.006								
36146 DISEÑO/ELABOR.PROG/GUÍA CURSO INSTAL.RAD		2.006	2.006								
36147 A ADMON REG.ACTUALIZ.NIVEL COMPET.TRABAJ		2.006	2.006								
36148 ASIST.TÉCN.ACTUALIZ.FPO.FAM.PROF.IND.QUI		2.006	2.006								
36149 PARTICIPAC.EN FERIAS UNIVERSIT.DE EMPLEO		2.006	2.008								
37381 CONSEJ.AGRICULT. Y AGUA. CURSOS PLAN FIP		2.007	2.009								
37382 I.E.S CARLOS III. CURSOS PLAN FIP		2.007	2.008								
37383 I.E.S. LA FLOTA. CURSOS PLAN FIP.		2.007	2.008								
37384 IES ALMIRANTE BASTARRECHE CURSOS PLN FIP		2.007	2.008								
37387 CONSEJ.AGRICULT.FORMACIÓN TRABAJO EN ACT.		2.007	2.013								
37388 CAMPAÑAS DIF.PROFESIONES BAJO EMPLEO FEM		2.007	2.010								





Cuenta General 2017

Proyecto	Presupuesto	Inicio	Final	Inversión	Ej. 2018	Ej. 2019	Ej. 2020	Posteriores	Fin.Propia	Fin.Afectada	Fin.Externa
37389 PLAN DE CALIDAD EN LA FORMAC.OCUPACIONAL		2.007	2.010								
37390 FOROS DE TECNICAS Y HABILIDADES LABORAL.		2.007	2.007								
37392 PLATAFORMA INFORMATICA ORIEN PROFESIONAL		2.007	2.010								
37393 RED INTEGRADA DE SERVICIOS ORIENTACION		2.007	2.007								
37395 IES LA FLOTA.FORMACIÓN TDORES EN ACTIVO		2.007	2.011								
37396 IES CARLOS III.FORMACION TDORES EN ACT.		2.007	2.011								
37397 PLAN PERFECC FORMADORES. CURSOS CFCCART		2.007	2.008								
37398 PLAN MOVILIDAD: PRACTICAS CNFPOC		2.007	2.008								
37471 INSERCIÓN COLECTIVOS DE EXCLUSIÓN SOCIAL		2.007	2.011								
37472 CENTRO CUALIFIC.TURISTICA S.A.CURSOS FIP		2.007	2.008								
37473 REGION MURCIA TURIST.S.A.ACT.COMPET.TRAB		2.007	2.012								
* Total		336.806	337.697	24.202.737,98							





Cuenta General 2017

D 4.5) CONTRATACIÓN ADMINISTRATIVA

REGISTRO DE CONTRATOS

ÓRGANO DE CONTRATACIÓN: CARM - C. DE EMPLEO, UNIVERSIDADES Y EMPRESA - SERVICIO REGIONAL DE EMPLEO Y FORMACION

PERIODO: de 01/01/2017 a 31/12/2017

TIPO DE CONTRATO: Todos. Fuente. TRAMEL

1º.- Número e importe de los contratos realizados por la Administración según el órgano de contratación:

ÓRGANO DE CONTRATACIÓN	CONTRATO	
	NÚMERO	IMPORTE €
CARM - C. DE EMPLEO, UNIVERSIDADES Y EMPLEO. SERVICIO REGIONAL DE EMPLEO Y FORMACION	27	2.568.263,51
	27	2.568.263,51

2º.- Número de contratos realizados por la Administración según el tipo de contrato:

ÓRGANOS DE CONTRATACIÓN	SUMINISTROS	SERVICIOS	TOTAL
CARM - C. DE EMPLEO, UNIVERSIDADES Y EMPRESA - SERVICIO REGIONAL DE EMPLEO Y FORMACION	2	25	27
TOTALES	2	25	27

No se han registrado contratos con los siguientes tipos: OTROS, SECTORES AGUA, ENERGÍA, TRANSPORTES Y COMUNICACIONES, PRIVADOS, ADMINISTRATIVOS ESPECIALES, COLABORACIÓN ENTRE EL SECTOR PÚBLICO Y PRIVADO, GESTIÓN DE SERVICIOS PÚBLICOS, CONCESIÓN OBRAS PÚBLICAS





Cuenta General 2017

3º.- Importe de los contratos realizados por la Administración según el tipo de contrato:

ÓRGANOS DE CONTRATACIÓN	SUMINISTROS	SERVICIOS	TOTAL
CARM - C. DE EMPLEO, UNIVERSIDADES Y EMPRESA - SERVICIO REGIONAL DE EMPLEO Y FORMACION	139.832,18	2.428.431,33	2.568.263,51
TOTALES	139.832,18	2.428.431,33	2.568.263,51

4º.- Número e importe de los contratos realizados por la Administración según el sistema de adjudicación:

ÓRGANO DE CONTRATACIÓN	VARIOS CRITERIOS		PROC. NEGOCIADO		ÚNICO CRITERIO		TOTAL	
	Nº	Importe €	Nº	Importe €	Nº	Importe €	Nº	Euros
CARM - C. DE EMPLEO, UNIVERSIDADES Y EMPRESA - SERVICIO REGIONAL DE EMPLEO Y FORMACION	20	1.358.027,15	6	1.092.484,18	1	117.752,18	27	2.568.263,51
TOTAL	20	1.358.027,15	6	1.092.484,18	1	117.752,18	27	2.568.263,51
Total Nº contratos: 27	Total Importe €: 2.568.263,51							

5º.- Listado de contratistas a los que se le ha adjudicado contratos según el tipo de procedimiento:

REGISTRO	TIPO DE CONTRATO	IMPORTE €	CIF/NIF	ADJUDICATARIO
92/2017	SERVICIOS	12.280,51	B73520710	A&L,SERV.CONTROL DE ACCESO Y CUSTODIA,S.L
99/2017	SERVICIOS	15.600,00	A30033385	ELECTRICIDAD FERYSAN SA
115/2017	SERVICIOS	78.220,00	A30080469	ABANTE AUDIEST AUDITORES SAP
295/2017	SERVICIOS	55.000,00	B73153314	SEIQUER AUDITORES Y CONSULTORES, S.L.P.





Cuenta General 2017

REGISTRO	TIPO DE CONTRATO	IMPORTE €	CIF/NIF	ADJUDICATARIO
470/2017	SERVICIOS	821.655,90	B30376982	SURESTE SEGURIDAD SL
541/2017	SERVICIOS	67.635,15	A83052407	SOCIEDAD ESTATAL CORREOS Y TELEGRAFOS SA
580/2017	SERVICIOS	165.867,77	B81333668	SAN ROMAN ESCUELA DE ESTUDIOS SUPERIORES SL
596/2017	SERVICIOS	25.036,00	B04739173	ALBORAN FORMACION SL
597/2017	SERVICIOS	47.475,00	Q3070001G	COL OF DE QUIMICOS DE MURCIA
598/2017	SERVICIOS	11.496,80	B04739173	ALBORAN FORMACION SL
599/2017	SERVICIOS	8.311,60	B30495345	INICIATIVAS LOCALES SL
600/2017	SERVICIOS	8.311,60	B30495345	INICIATIVAS LOCALES SL
601/2017	SERVICIOS	22.460,20	B30495345	INICIATIVAS LOCALES SL
602/2017	SERVICIOS	12.007,20	B30495345	INICIATIVAS LOCALES SL
603/2017	SERVICIOS	7.975,00	B04739173	ALBORAN FORMACION SL
604/2017	SERVICIOS	21.802,50	A30688956	ASESORIA SERVICIOS DE INGENIERIA Y GESTION MEDIOAMBIENTAL, SAL
605/2017	SERVICIOS	12.750,00	B08658601	ECA ENTIDAD COLABORADORA DE LA ADMINISTRACION SL
606/2017	SERVICIOS	24.980,00	B04739173	ALBORAN FORMACION SL
607/2017	SERVICIOS	21.150,00	B04739173	ALBORAN FORMACION SL
608/2017	SERVICIOS	20.770,00	B04739173	ALBORAN FORMACION SL
609/2017	SERVICIOS	31.130,00	B62603188	PONREC ASSESSORS, SL
1170/2017	SERVICIOS	376.790,40	B98064462	ALFATEC SISTEMAS SL
1174/2017	SERVICIOS	110.380,00	B30495345	INICIATIVAS LOCALES SL
1177/2017	SERVICIOS	330.913,50	B29888716	EUROCONSULTORÍA FORMACIÓN-EMPRESA, S.L.-EUROFORMAC
1178/2017	SERVICIOS	118.432,20	B29888716	EUROCONSULTORÍA FORMACIÓN-EMPRESA, S.L.-EUROFORMAC
1180/2017	SUMINISTROS	22.080,00	A28562429	IMASOTO SA
1183/2017	SUMINISTROS	117.752,18	A28122125	CANON ESPAÑA S.A.





Cuenta General 2017

6º.- Relación de contratistas cuya suma de los importes de adjudicación supera el 5% del total del tipo de contrato:

CIF Y NOMBRE DEL CONTRATISTA		SUMA DE LOS IMPORTES DE ADJUDICACIÓN	% DEL TOTAL DE LAS ADJUDICACIONES
		Importe €	% Adjudicado
A28122125	CANON ESPAÑA S.A.	117.752,18	84.21 %
A28562429	IMASOTO SA	22.080,00	15.79 %
B29888716	EUROCONSULTORÍA FORMACIÓN-EMPRESA, S.L.- EUROFORMAC	449.345,70	18.5 %
B98064462	ALFATEC SISTEMAS SL	376.790,40	15.52 %
B30376982	SURESTE SEGURIDAD SL	821.655,90	33.83 %
B30495345	INICIATIVAS LOCALES SL	161.470,60	6.65 %
B81333668	SAN ROMAN ESCUELA DE ESTUDIOS SUPERIORES SL	165.867,77	6.83 %
Importe total adjudicado (Total administración)		2.114.962,55	

7º.- Bajas según el procedimiento de Adjudicación (Agrupado)

Tipo de licitación	Nº	Importe Licitación	Importe Adjudicación	Diferencia	% Baja
VARIOS CRITERIOS	20	1.897.240,19 €	1.358.027,15 €	539.213,04 €	28,42 %
ÚNICO CRITERIO	1	117.752,18 €	117.752,18 €	0,00 €	0,00 %
NEGOCIADO	6	1.342.860,78 €	1.092.484,18 €	250.376,60 €	18,65 %
Total	27	3.357.853,15 €	2.568.263,51 €	789.589,64 €	23.51 %





Cuenta General 2017

8º.- Listado de contratos de obras y servicios con importe neto de adjudicación superior a 75.000 euros:

REGISTRO	TIPO DE CONTRATO	OBJETO	IMPORTE NETO €	CIF/NIF	ADJUDICATARIO
115/2017	SERVICIOS	SERVICIO DE ASISTENCIA TÉCNICA Y COLABORACIÓN AL SERVICIO REGIONAL DE EMPLEO Y FORMACIÓN (SEF), EN EL PROCESO DE JUSTIFICACIÓN ECONÓMICA DE EXPEDIENTES Y BENEFICIARIOS DE SUBVENCIONES CONCEDIDAS POR LA SUBDIRECCIÓN GENERAL DE EMPLEO Y COFINANCIADOS POR EL FSE Y EL MINISTERIO DE EMPLEO Y SEGURIDAD SOCIAL	78.220,00	A30080469	ABANTE AUDIEST AUDITORES SAP
470/2017	SERVICIOS	SERVICIO DE VIGILANCIA Y SEGURIDAD DEL SERVICIO REGIONAL DE EMPLEO Y FORMACIÓN DEPENDIENTE DE LA CONSEJERÍA DE EMPLEO, EMPRESA Y UNIVERSIDADES DE LA REGION DE MURCIA, BASADO EN EL ¿ACUERDO MARCO DE ADOPCIÓN DE TIPO DE LOS SERVICIO DE SEGURIDAD Y CONTROL DE ACCESOS DE LA ADMINISTRACIÓN GENERAL DE LA COMUNIDAD AUTONOMA DE LA REGIÓN DE MURCIA Y SUS ORGANISMOS AUTÓNOMOS A PRESTAR POR EMPRESAS DE SEGUR	821.655,90	B30376982	SURESTE SEGURIDAD SL
580/2017	SERVICIOS	AGENCIA DE COLOCACIÓN PARA PRESTAR EL SERVICIO DE COLABORACIÓN CON EL SERVICIO REGIONAL DE EMPLEO Y FORMACIÓN, CON BASE EN EL ACUERDO MARCO CON AGENCIAS DE COLOCACIÓN PARA LA COLABORACIÓN CON SERVICIOS PÚBLICOS DE EMPLEO EN LA INSERCIÓN EN EL MERCADO LABORAL DE PERSONAS DESEMPLEADAS	165.867,77	B81333668	SAN ROMAN ESCUELA DE ESTUDIOS SUPERIORES SL
1170/2017	SERVICIOS	SERVICIO DE SOPORTE A LAS APLICACIONES INFORMÁTICAS DEL SERVICIO REGIONAL DE EMPLEO Y FORMACIÓN (SEF)	376.790,40	B98064462	ALFATEC SISTEMAS SL





Cuenta General 2017

REGISTRO	TIPO DE CONTRATO	OBJETO	IMPORTE NETO €	CIF/NIF	ADJUDICATARIO
1174/2017	SERVICIOS	CONTRATACIÓN DEL SERVICIO DE ORIENTACIÓN PROFESIONAL GRUPAL DENOMINADO "100 X 100 ACTIVACIÓN" DEL SERVICIO REGIONAL DE EMPLEO Y FORMACIÓN	110.380,00	B30495345	INICIATIVAS LOCALES SL
1177/2017	SERVICIOS	REALIZACIÓN DE UN PROGRAMA FORMATIVO EN IDIOMAS EXTRANJEROS DENOMINADO "MURCIA HABLA IDIOMAS" DIRIGIDO A TRABAJADORES DESEMPLEADOS DE LA REGIÓN DE MURCIA DURANTE LOS EJERCICIOS 2017-2018.	330.913,50	B29888716	EUROCONSULTORÍA FORMACIÓN-EMPRESA, S.L.- EUROFORMAC
1178/2017	SERVICIOS	REALIZACIÓN DE UN PROGRAMA FORMATIVO EN IDIOMAS EXTRANJEROS DENOMINADO "MURCIA HABLA IDIOMAS" DIRIGIDO A TRABAJADORES DESEMPLEADOS DE LA REGIÓN DE MURCIA DURANTE LOS EJERCICIOS 2017-2018.	118.432,20	B29888716	EUROCONSULTORÍA FORMACIÓN-EMPRESA, S.L.- EUROFORMAC

9º.- Listado de contratos de obras y servicios con importe total de adjudicación superior a 75.000 euros:

REGISTRO	TIPO DE CONTRATO	OBJETO	IMPORTE TOTAL €	CIF/NIF	ADJUDICATARIO
115/2017	SERVICIOS	SERVICIO DE ASISTENCIA TÉCNICA Y COLABORACIÓN AL SERVICIO REGIONAL DE EMPLEO Y FORMACIÓN (SEF), EN EL PROCESO DE JUSTIFICACIÓN ECONÓMICA DE EXPEDIENTES Y BENEFICIARIOS DE SUBVENCIONES CONCEDIDAS POR LA SUBDIRECCIÓN GENERAL DE EMPLEO Y COFINANCIADOS POR EL FSE Y EL MINISTERIO DE EMPLEO Y SEGURIDAD SOCIAL	94.646,20	A30080469	ABANTE AUDIEST AUDITORES SAP
470/2017	SERVICIOS	SERVICIO DE VIGILANCIA Y SEGURIDAD DEL SERVICIO REGIONAL DE EMPLEO Y FORMACIÓN DEPENDIENTE DE LA CONSEJERÍA DE EMPLEO, EMPRESA Y UNIVERSIDADES DE LA REGION DE MURCIA,	994.203,64	B30376982	SURESTE SEGURIDAD SL





Cuenta General 2017

REGISTRO	TIPO DE CONTRATO	OBJETO	IMPORTE TOTAL €	CIF/NIF	ADJUDICATARIO
		BASADO EN EL ACUERDO MARCO DE ADOPCIÓN DE TIPO DE LOS SERVICIO DE SEGURIDAD Y CONTROL DE ACCESOS DE LA ADMINISTRACIÓN GENERAL DE LA COMUNIDAD AUTONOMA DE LA REGIÓN DE MURCIA Y SUS ORGANISMOS AUTÓNOMOS A PRESTAR POR EMPRESAS DE SEGUR			
541/2017	SERVICIOS	SERVICIOS POSTALES Y DE PAQUETERÍA GENERADOS EN EL ÁMBITO DEL SERVICIO REGIONAL DE EMPLEO Y FORMACIÓN	81.838,53	A83052407	SOCIEDAD ESTATAL CORREOS Y TELEGRAFOS SA
580/2017	SERVICIOS	AGENCIA DE COLOCACIÓN PARA PRESTAR EL SERVICIO DE COLABORACIÓN CON EL SERVICIO REGIONAL DE EMPLEO Y FORMACIÓN, CON BASE EN EL ACUERDO MARCO CON AGENCIAS DE COLOCACIÓN PARA LA COLABORACIÓN CON SERVICIOS PÚBLICOS DE EMPLEO EN LA INSERCIÓN EN EL MERCADO LABORAL DE PERSONAS DESEMPLEADAS	200.700,00	B81333668	SAN ROMAN ESCUELA DE ESTUDIOS SUPERIORES SL
1170/2017	SERVICIOS	SERVICIO DE SOPORTE A LAS APLICACIONES INFORMÁTICAS DEL SERVICIO REGIONAL DE EMPLEO Y FORMACIÓN (SEF)	455.916,38	B98064462	ALFATEC SISTEMAS SL
1174/2017	SERVICIOS	CONTRATACIÓN DEL SERVICIO DE ORIENTACIÓN PROFESIONAL GRUPAL DENOMINADO "100 X 100 ACTIVACIÓN" DEL SERVICIO REGIONAL DE EMPLEO Y FORMACIÓN	133.559,80	B30495345	INICIATIVAS LOCALES SL
1177/2017	SERVICIOS	REALIZACIÓN DE UN PROGRAMA FORMATIVO EN IDIOMAS EXTRANJEROS DENOMINADO "MURCIA HABLA IDIOMAS" DIRIGIDO A TRABAJADORES DESEMPLEADOS DE LA REGIÓN DE MURCIA DURANTE LOS EJERCICIOS 2017-2018.	330.913,50	B29888716	EUROCONSULTORÍA FORMACIÓN-EMPRESA, S.L.- EUROFORMAC
1178/2017	SERVICIOS	REALIZACIÓN DE UN PROGRAMA FORMATIVO EN IDIOMAS EXTRANJEROS DENOMINADO	118.432,20	B29888716	EUROCONSULTORÍA FORMACIÓN-EMPRESA, S.L.- EUROFORMAC





Cuenta General 2017

REGISTRO	TIPO DE CONTRATO	OBJETO	IMPORTE TOTAL €	CIF/NIF	ADJUDICATARIO
		"MURCIA HABLA IDIOMAS" DIRIGIDO A TRABAJADORES DESEMPLEADOS DE LA REGIÓN DE MURCIA DURANTE LOS EJERCICIOS 2017-2018.			

10º.- Número e importe de los modificados según el tipo de contrato:

TIPO DE CONTRATO	Nº	Euros			Variación
		Importe inicial	Adicional	Importe final	
SUMINISTROS	0	0,00	0,00	0,00	0,00
SERVICIOS	2	849.605,90	24.420,34	874.026,24	2,87
OBRAS	0	0,00	0,00	0,00	0,00
CONCESIÓN OBRAS PÚBLICAS	0	0,00	0,00	0,00	0,00
GESTIÓN DE SERVICIOS PÚBLICOS	0	0,00	0,00	0,00	0,00
COLABORACIÓN ENTRE EL SECTOR PÚBLICO Y PRIVADO	0	0,00	0,00	0,00	0,00
ADMINISTRATIVOS ESPECIALES	0	0,00	0,00	0,00	0,00
PRIVADOS	0	0,00	0,00	0,00	0,00
SECTORES AGUA, ENERGÍA, TRANSPORTES Y COMUNICACIONES	0	0,00	0,00	0,00	0,00
OTROS	0	0,00	0,00	0,00	0,00
TOTAL	2	849.605,90	24.420,34	874.026,24	2,87

11º.- Número e importe de los modificados según procedimiento de adjudicación del contrato inicial:





Cuenta General 2017

TIPO DE LICITACIÓN	Nº	Euros			Variación
		Importe inicial	Adicional	Importe final	
NEGOCIADO	2	849.605,90	24.420,34	874.026,24	2,87
TOTAL	2	849.605,90	24.420,34	874.026,24	2,87

D 4.6) TRANSFERENCIAS Y SUBVENCIONES CONCEDIDAS

SUBVENCIONES CORRIENTES CONCEDIDAS

NORMATIVA	FINALIDAD	IMPORTE CONCEDIDO PENDIENTE DE LIQUIDAR A 1 DE ENERO	IMPORTE CONCEDIDO EN EL EJERCICIO	IMPORTE LIQUIDADO EN EL EJERCICIO	IMPORTE CONCEDIDO PENDIENTE DE LIQUIDAR A 31 DE DICIEMBRE	REINTEGROS	
						IMPORTE	CAUSAS
Orden de 30 de noviembre de 2015 por la que se establecen las bases reguladoras y la convocatoria pública para la concesión de subvenciones destinadas a la puesta en marcha de Unidades Integrales de Activación para el Empleo destinadas al refuerzo extraordinario e intensificación del Programa de Activación para el Empleo (BORM nº 279 de 2 de diciembre)	32562 ACT. INFOR ORIENT, BUSQ EMPLEO Y AUTO	36.300,00	0	0	36.300,00		
Orden de 16 de noviembre de 2016, del Presidente del Servicio Regional de Empleo y Formación, por la que se aprueban las bases reguladoras de subvenciones destinadas a la puesta en marcha de los Servicios de Atención Personalizada a desempleados de larga duración (BORM nº 267 de 17 de noviembre de 2016)		1.325.044,18	1.517.922,68	1.325.044,18	1.517.922,68		
SUBTOTAL 312A CAPITULO 4		1.361.344,18	1.517.922,68	1.325.044,18	1.554.222,68		





Cuenta General 2017

NORMATIVA	FINALIDAD	IMPORTE CONCEDIDO PENDIENTE DE LIQUIDAR A 1 DE ENERO	IMPORTE CONCEDIDO EN EL EJERCICIO	IMPORTE LIQUIDADO EN EL EJERCICIO	IMPORTE CONCEDIDO PENDIENTE DE LIQUIDAR A 31 DE DICIEMBRE	REINTEGROS	
						IMPORTE	CAUSAS
Orden de 16 de abril de 2015, del Presidente del Servicio Regional de Empleo y Formación, por la que se aprueban las bases reguladoras de subvenciones para el programa de Agentes de Empleo y Desarrollo Local (BORM nº 94 de 25 de abril).	32493 AGENTES DE DESARROLLO LOCAL	0,00	1.092.048,60	1.092.048,60	0,00		
Orden de 16 de abril de 2015, del Presidente del Servicio Regional de Empleo y Formación, por la que se aprueban las bases reguladoras de subvenciones para el programa de Agentes de Empleo y Desarrollo Local (BORM nº 94 de 25 de abril).	45432 AGENTES DE DESARROLLO LOCAL FLEXIBI	0,00	20.000,00	20.000,00	0,00		
Orden de 14 de noviembre de 2016, del Presidente del Servicio Regional de Empleo y Formación, por la que se aprueban las bases reguladoras de subvenciones correspondientes al Programa de Empleo Público Local y con Entidades sin ánimo de lucro (BORM nº 266 de 16 de noviembre)	32495 PLANES CONTRAT TEMPORAL TRABAJ DESEMP	0,00	2.013.644,34	2.013.644,34	0,00		
Orden de 14 de noviembre de 2016, del Presidente del Servicio Regional de Empleo y Formación, por la que se aprueban las bases reguladoras de subvenciones correspondientes al Programa de Empleo Público Local y con Entidades sin ánimo de lucro (BORM nº 266 de 16 de noviembre)	43656 EMPLEO PÚBLICO LOCAL (GARANTIA JUVENIL)	0,00	2.099.563,74	2.099.563,74	0,00		

27/03/2018 13:35:38

Firmante: ZAMORA LOPEZ-FUENSALIDA, ALEJANDRO

Firmante: NICOLAS CARRILERO, MARIA DE LA PAZ

27/03/2018 12:28:00 Este es una copia auténtica imprimible de un documento administrativo archivado por la Comunidad Autónoma de Murcia, según artículo 27.3.c) de la Ley 39/2015. Su autenticidad puede ser contrastada accediendo a la siguiente dirección: <https://sede.carm.es/verificardocumentos> e introduciendo el código seguro de verificación (CSV) 6740c5eb-aa04-aaec-510754868931





Cuenta General 2017

NORMATIVA	FINALIDAD	IMPORTE CONCEDIDO PENDIENTE DE LIQUIDAR A 1 DE ENERO	IMPORTE CONCEDIDO EN EL EJERCICIO	IMPORTE LIQUIDADO EN EL EJERCICIO	IMPORTE CONCEDIDO PENDIENTE DE LIQUIDAR A 31 DE DICIEMBRE	REINTEGROS	
						IMPORTE	CAUSAS
Orden de 14 de noviembre de 2016, del Presidente del Servicio Regional de Empleo y Formación, por la que se aprueban las bases reguladoras de subvenciones correspondientes al Programa de Empleo Público Local y con Entidades sin ánimo de lucro (BORM nº 266 de 16 de noviembre), modificada por la Orden de 4 de agosto de 2017 (BORM nº 209 de 9 de septiembre)	44825 A CC.LL.FOMENTO EMPLEO PAC-PLD	0,00	4.913.842,18	4.913.842,18	0,00		
Orden de 6 de abril de 2015, del Presidente del Servicio Regional de Empleo y Formación, por la que se establecen las bases reguladoras de subvenciones para el fomento de la contratación y de las prácticas no laborales en la Región de Murcia (BORM nº 80, de 09/04/2015), modificada por la Orden de 6 de junio de 2016 (BORM nº 142 de 21 de junio).	32500 CONTRATACION DESEMPLEADOS	0,00	583.500,00	583.500,00	0,00		
Orden de 6 de abril de 2015, del Presidente del Servicio Regional de Empleo y Formación, por la que se establecen las bases reguladoras de subvenciones para el fomento de la contratación y de las prácticas no laborales en la Región de Murcia (BORM nº 80, de 09/04/2015), modificada por la Orden de 6 de junio de 2016 (BORM nº 142 de 21 de junio).	42996 A EMPR PRIVADAS. CONTRATOS EN PRÁCTICAS	0,00	186.600,00	186.600,00	0,00		

27/03/2018 13:35:38

Firmante: ZAMORA LOPEZ-FUENSALIDA, ALEJANDRO

Firmante: NICOLAS CARRILERO, MARIA DE LA PAZ

27/03/2018 12:28:00 Este es una copia auténtica imprimible de un documento electrónico administrativo archivado por la Comunidad Autónoma de Murcia, según artículo 27.3.c) de la Ley 39/2015. Su autenticidad puede ser contrastada accediendo a la siguiente dirección: <https://sede.carm.es/verificardocumentos> e introduciendo el código seguro de verificación (CSV) 6740c5eb-aa04-aaec-510754868931





Cuenta General 2017

NORMATIVA	FINALIDAD	IMPORTE CONCEDIDO PENDIENTE DE LIQUIDAR A 1 DE ENERO	IMPORTE CONCEDIDO EN EL EJERCICIO	IMPORTE LIQUIDADO EN EL EJERCICIO	IMPORTE CONCEDIDO PENDIENTE DE LIQUIDAR A 31 DE DICIEMBRE	REINTEGROS	
						IMPORTE	CAUSAS
Orden de 6 de abril de 2015, del Presidente del Servicio Regional de Empleo y Formación, por la que se establecen las bases reguladoras de subvenciones para el fomento de la contratación y de las prácticas no laborales en la Región de Murcia (BORM nº 80, de 09/04/2015), modificada por la Orden de 6 de junio de 2016 (BORM nº 142 de 21 de junio).	45433 CONTRATACIÓN DESEMPLEADOS SEPE	0,00	1.139.000,00	1.139.000,00	0,00		
Orden de 6 de abril de 2015, del Presidente del Servicio Regional de Empleo y Formación, por la que se establecen las bases reguladoras de subvenciones para el fomento de la contratación y de las prácticas no laborales en la Región de Murcia (BORM nº 80, de 09/04/2015), modificada por la Orden de 6 de junio de 2016 (BORM nº 142 de 21 de junio).	45434 CONTRATOS EN PRÁCTICAS SEPE	0,00	295.200,00	295.200,00	0,00		
Orden de 6 de abril de 2015, del Presidente del Servicio Regional de Empleo y Formación, por la que se establecen las bases reguladoras de subvenciones para el fomento de la contratación y de las prácticas no laborales en la Región de Murcia (BORM nº 80, de 09/04/2015), modificada por la Orden de 6 de junio de 2016 (BORM nº 142 de 21 de junio).	45438 CONTRATACIÓN JÓVENES SEPE	0,00	282.000,00	282.000,00	0,00		

27/03/2018 13:35:38

Firmante: ZAMORA LOPEZ-FUENSALIDA, ALEJANDRO

Firmante: NICOLAS CARRILERO, MARIA DE LA PAZ

27/03/2018 12:28:00 Este es una copia auténtica imprimible de un documento electrónico administrativo archivado por la Comunidad Autónoma de Murcia, según artículo 27.3.c) de la Ley 39/2015. Su autenticidad puede ser contrastada accediendo a la siguiente dirección: <https://sede.carm.es/verificardocumentos> e introduciendo el código seguro de verificación (CSV) 6740c5eb-aa04-aaec-510754868931





Cuenta General 2017

NORMATIVA	FINALIDAD	IMPORTE CONCEDIDO PENDIENTE DE LIQUIDAR A 1 DE ENERO	IMPORTE CONCEDIDO EN EL EJERCICIO	IMPORTE LIQUIDADO EN EL EJERCICIO	IMPORTE CONCEDIDO PENDIENTE DE LIQUIDAR A 31 DE DICIEMBRE	REINTEGROS	
						IMPORTE	CAUSAS
Orden de 6 de abril de 2015, del Presidente del Servicio Regional de Empleo y Formación, por la que se establecen las bases reguladoras de subvenciones para el fomento de la contratación y de las prácticas no laborales en la Región de Murcia (BORM nº 80, de 09/04/2015), modificada por la Orden de 6 de junio de 2016 (BORM nº 142 de 21 de junio).	43650 AYUDAS A LA CONTRATACION (ESTRATEGIA PARA EL EMPLEO)	0,00	450.000,00	450.000,00	0,00		
Orden de 6 de abril de 2015, del Presidente del Servicio Regional de Empleo y Formación, por la que se establecen las bases reguladoras de subvenciones para el fomento de la contratación y de las prácticas no laborales en la Región de Murcia (BORM nº 80, de 09/04/2015), modificada por la Orden de 6 de junio de 2016 (BORM nº 142 de 21 de junio).	45436 CONVERSIÓN A INDEFINIDO	0,00	687.000,00	687.000,00	0,00		
Orden de 6 de abril de 2015, del Presidente del Servicio Regional de Empleo y Formación, por la que se establecen las bases reguladoras de subvenciones para el fomento de la contratación y de las prácticas no laborales en la Región de Murcia (BORM nº 80, de 09/04/2015), modificada por la Orden de 6 de junio de 2016 (BORM nº 142 de 21 de junio) y la Orden de 3 de mayo de 2017 (BORM nº 105 de 9 de mayo)	43654 PRACTICAS NO LABORALES (GARANTIA JUVENIL)	0,00	146.400,00	146.400,00	0,00		

27/03/2018 13:35:38

Firmante: ZAMORA LOPEZ-FUENSALIDA, ALEJANDRO

Firmante: NICOLAS CARRILERO, MARIA DE LA PAZ

27/03/2018 12:28:00 Este es una copia auténtica imprimible de un documento electrónico administrativo archivado por la Comunidad Autónoma de Murcia, según artículo 27.3.c) de la Ley 39/2015. Su autenticidad puede ser contrastada accediendo a la siguiente dirección: <https://sede.carm.es/verificardocumentos> e introduciendo el código seguro de verificación (CSV) 6740c5eb-aa04-aaec-510754868931





Cuenta General 2017

NORMATIVA	FINALIDAD	IMPORTE CONCEDIDO PENDIENTE DE LIQUIDAR A 1 DE ENERO	IMPORTE CONCEDIDO EN EL EJERCICIO	IMPORTE LIQUIDADO EN EL EJERCICIO	IMPORTE CONCEDIDO PENDIENTE DE LIQUIDAR A 31 DE DICIEMBRE	REINTEGROS	
						IMPORTE	CAUSAS
Real decreto 1451/1983, de 11 de mayo, por el que en cumplimiento de lo previsto en la ley 13/1982, de 7 de abril, se regula el empleo selectivo y las medidas de fomento del empleo de los trabajadores minusválidos, modificado por Real Decreto 170/2004, de 30 de enero. (BOE nº 27 de 31 de enero de 2004)	32503 FOM EMPL INDEF TRABAJADORES MINUSVALI	0,00	820.715,79	820.715,79	0,00		
Orden de 8 de junio de 2016, del Presidente del Servicio Regional de Empleo y Formación, de bases reguladoras de los programas de subvenciones para el fomento de la integración laboral de personas con discapacidad (BORM nº 144 de 23 de junio)	32551 CENTROS ESPECIALES DE EMPLEO GAST.SAL	920.397,15	4.411.921,06	5.162.686,62	169.631,59		
Orden de 8 de junio de 2016, del Presidente del Servicio Regional de Empleo y Formación, de bases reguladoras de los programas de subvenciones para el fomento de la integración laboral de personas con discapacidad (BORM nº 144 de 23 de junio).	32560 INSERC LABORAL PERSONAS DISCAPACITADA	0,00	604.255,91	604.255,91	0,00		
Orden de 8 de junio de 2016, del Presidente del Servicio Regional de Empleo y Formación, de bases reguladoras de los programas de subvenciones para el fomento de la integración laboral de personas con discapacidad (BORM nº 144 de 23 de junio).	36143 GABINETES ORIENT E INSE LAB PERS DISC	0,00	300.000,00	300.000,00	0,00		

27/03/2018 13:35:38

Firmante: ZAMORA LOPEZ-FUENSALIDA, ALEJANDRO

Firmante: NICOLAS CARRILERO, MARIA DE LA PAZ

27/03/2018 12:28:00 Este es una copia auténtica imprimible de un documento electrónico administrativo archivado por la Comunidad Autónoma de Murcia, según artículo 27.3.c) de la Ley 39/2015. Su autenticidad puede ser contrastada accediendo a la siguiente dirección: <https://sede.carm.es/verificardocumentos> e introduciendo el código seguro de verificación (CSV) 6740c5eb-aa04-aaec-510754868931





Cuenta General 2017

NORMATIVA	FINALIDAD	IMPORTE CONCEDIDO PENDIENTE DE LIQUIDAR A 1 DE ENERO	IMPORTE CONCEDIDO EN EL EJERCICIO	IMPORTE LIQUIDADO EN EL EJERCICIO	IMPORTE CONCEDIDO PENDIENTE DE LIQUIDAR A 31 DE DICIEMBRE	REINTEGROS	
						IMPORTE	CAUSAS
Orden de 29 de junio de 2006, de la Presidenta del Servicio Regional de Empleo y Formación, por la que se aprueban las bases reguladoras del programa de subvenciones para la financiación de las Unidades de Apoyo a la Actividad Profesional en el marco de los Servicios de Ajuste Personal y Social de los Centros Especiales de Empleo, y se realiza su convocatoria para el ejercicio 2006. (BORM nº 162, de 15/07/2006), modificada por la Orden de 24 de mayo de 2016, (BORM nº 134 de 11 de junio)	36142 UNIDADES DE APOYO EN CEE	0,00	230.000,00	230.000,00	0,00		
Orden de 13 de abril de 1994, por la que se establecen las bases reguladoras de la concesión de las subvenciones consistentes en el abono, a los trabajadores que hicieren uso del derecho previsto en el artículo 1º del real Decreto 1044/1985, de 19 de junio, de cuotas a la Seguridad Social, según lo dispuesto en el artículo 4.2 de dicho Real Decreto, modificado por la Ley 22/1992, de 30 de julio. (BOE nº 106, de 04/05/1994).	32561 SUB CUOTAS SEG SOC CAPITALIZAC PRESTA	0,00	158.581,35	158.581,35	0,00		
Orden de 30 de marzo de 2015, del Presidente del Servicio Regional de Empleo y Formación, por la que se aprueban las bases reguladoras del Programa de Subvenciones para el Fomento del Autoempleo (BORM nº 80 de 9 de abril), modificada por Orden de 6 de junio de 2016, (BORM nº 142, de 11/06/2016)	33636 EMPLEO AUTÓNOMOS (MTAS)	0,00	4.060.500,00	4.060.500,00	0,00		

27/03/2018 13:35:38

Firmante: ZAMORA LOPEZ-FUENSALIDA, ALEJANDRO

Firmante: NICOLAS CARRILERO, MARIA DE LA PAZ

Este es una copia auténtica imprimible de un documento electrónico administrativo archivado por la Comunidad Autónoma de Murcia, según artículo 27.3.c) de la Ley 39/2015. Su autenticidad puede ser contrastada accediendo a la siguiente dirección: <https://sede.carm.es/verificardocumentos> e introduciendo el código seguro de verificación (CSV) 6740c5eb-aa04-aaec-510754868931





Cuenta General 2017

NORMATIVA	FINALIDAD	IMPORTE CONCEDIDO PENDIENTE DE LIQUIDAR A 1 DE ENERO	IMPORTE CONCEDIDO EN EL EJERCICIO	IMPORTE LIQUIDADO EN EL EJERCICIO	IMPORTE CONCEDIDO PENDIENTE DE LIQUIDAR A 31 DE DICIEMBRE	REINTEGROS	
						IMPORTE	CAUSAS
Orden de 30 de marzo de 2015, del Presidente del Servicio Regional de Empleo y Formación, por la que se aprueban las bases reguladoras del Programa de Subvenciones para el Fomento del Autoempleo (BORM nº 80 de 9 de abril), modificada por Orden de 6 de junio de 2016, (BORM nº 142, de 21/06/2016)	43001 APOYO AL AUTOEMPLEO	0,00	495.000,00	495.000,00	0,00		
Orden de 30 de marzo de 2015, del Presidente del Servicio Regional de Empleo y Formación, por la que se aprueban las bases reguladoras del Programa de Subvenciones para el Fomento del Autoempleo (BORM nº 80 de 9 de abril), modificada por Orden de 6 de junio de 2016, (BORM nº 142, de 21/06/2016)	42584 AYUDAS AL ESTABLECIMIENTO DE JOVENES AUTONOMOS	0,00	382.000,00	382.000,00	0,00		
Orden de 15 de septiembre de 2016, del Presidente del Servicio Regional de Empleo y Formación, por la que se aprueban las bases reguladoras de subvenciones para el fomento de la contratación de jóvenes investigadores beneficiarios del Sistema Nacional de Garantía Juvenil en la Región de Murcia. (BORM Nº 219 de 20 de septiembre de 2016).	43661 A EMPR. PRIV. CONTRAT. JOV. GANT. SO	170.000,00	80.750,00	148.750,00	34.000,00		
Real Decreto 196/2010, de 26 de febrero, por el que se establecen medidas para facilitar la reinserción laboral así como el establecimiento de ayudas especiales a los trabajadores afectados por los expedientes de regulación de empleo 76/2000, de 8 de marzo	41764 AYUDA TRABJ. AFECT ERES 76/00 25/01	0,00	8.549,82	8.549,82	0,00		





Cuenta General 2017

NORMATIVA	FINALIDAD	IMPORTE CONCEDIDO PENDIENTE DE LIQUIDAR A 1 DE ENERO	IMPORTE CONCEDIDO EN EL EJERCICIO	IMPORTE LIQUIDADO EN EL EJERCICIO	IMPORTE CONCEDIDO PENDIENTE DE LIQUIDAR A 31 DE DICIEMBRE	REINTEGROS	
						IMPORTE	CAUSAS
Orden de 4 de agosto de 2017 del Presidente del Servicio Regional de Empleo y Formación, por la que se aprueban las bases reguladoras del Programa de Subvenciones de Fomento del Autoempleo -Cuota Cero- (BORM nº 209 de 9 de septiembre)	42212 AYUDAS AL AUTOEMP. PARADOS DE LARGA DUR.	0,00	221.050,00	221.050,00	0,00		
Orden de 30 de diciembre de 2016, del Presidente del Servicio Regional de Empleo y Formación, por la que se aprueban las bases reguladoras del Programa de Subvenciones de Fomento del Autoempleo para jóvenes beneficiarios del Sistema Nacional de Garantía Juvenil (BORM nº2 de 4 de Enero 2017)	45435 AUTONOMOS CUOTA CERO	0,00	2.000.000,00	2.000.000,00	0,00		
Orden de 14 de noviembre de 2016, del Presidente del Servicio Regional de Empleo y Formación, por la que se aprueban las bases reguladoras de subvenciones correspondientes al Programa de Empleo Público Local y con Entidades sin ánimo de lucro (BORM nº 266 de 16 de noviembre)	45437 A ENTIDADES SIN ANIMO DE LUCRO. EMPLEO SEPE	0,00	675.189,00	170.307,39	504.881,61		
Orden de 14 de noviembre de 2016, del Presidente del Servicio Regional de Empleo y Formación, por la que se aprueban las bases reguladoras de subvenciones correspondientes al Programa de Empleo Público Local y con Entidades sin ánimo de lucro (BORM nº 266 de 16 de noviembre)	43651 A ENTIDADES SIN ANIMO DE LUCRO. EMPLEO (GARANTIA JUVENIL)	347.641,20	0,00	314.266,78	0,00		





Cuenta General 2017

NORMATIVA	FINALIDAD	IMPORTE CONCEDIDO PENDIENTE DE LIQUIDAR A 1 DE ENERO	IMPORTE CONCEDIDO EN EL EJERCICIO	IMPORTE LIQUIDADO EN EL EJERCICIO	IMPORTE CONCEDIDO PENDIENTE DE LIQUIDAR A 31 DE DICIEMBRE	REINTEGROS	
						IMPORTE	CAUSAS
Orden de 25 de noviembre de 2013, del Presidente del Servicio Regional de Empleo y Formación, por la que se regula la concesión de subvenciones para el fomento de la contratación indefinida de jóvenes menores de 30 años en la Región de Murcia (BORM n.º 275 de 27 de noviembre), modificada por la Orden de 14 de febrero de 2014 (BORM nº 43 de 21 de febrero)	42583 A EMPR. PRIV. FOM. CONTRAT. INDEF. P. EMP. J.	0,00	15.000,00	15.000,00	0,00		
Orden de 4 de agosto de 2017, del Presidente del Servicio Regional de Empleo y Formación, por la que se establecen las bases reguladoras de subvenciones para el fomento de la contratación indefinida como actividad de fomento de empleo del programa de acción conjunta para personas desempleadas de larga duración (BORM nº 209 de 9 de septiembre)	44826 A EMPRES.PRIV.AYUDAS CONTR.INDEF.PAC-PLD	0,00	80.500,00	80.500,00	0,00		
Orden de 22 de julio de 2013, del Presidente del Servicio Regional de Empleo y Formación, por la que se aprueban las bases reguladoras de subvenciones del Programa Mixto Empleo- Formación (BORM nº 173 de 27 de julio), modificada por la Orden de 16 de abril de 2015 (BORM nº 94 de 25 de abril).	32568 SUBV. ENTIDADES PROMOTORAS ET/CO/TE	6.102.466,24	5.414.635,00	3.253.032,29	8.264.068,95		
Orden de 22 de julio de 2013, del Presidente del Servicio Regional de Empleo y Formación, por la que se aprueban las bases reguladoras de subvenciones del Programa Mixto Empleo- Formación (BORM nº 173 de 27 de julio), modificada por la Orden de	32485 BECAS ALUMNOS ESCUELAS- TALLER Y C.OFI	0	242.262,00	164.511,00	77.751,00		





Cuenta General 2017

NORMATIVA	FINALIDAD	IMPORTE CONCEDIDO PENDIENTE DE LIQUIDAR A 1 DE ENERO	IMPORTE CONCEDIDO EN EL EJERCICIO	IMPORTE LIQUIDADO EN EL EJERCICIO	IMPORTE CONCEDIDO PENDIENTE DE LIQUIDAR A 31 DE DICIEMBRE	REINTEGROS	
						IMPORTE	CAUSAS
16 de abril de 2015 (BORM nº 94 de 25 de abril).							
Orden de 22 de julio de 2013, del Presidente del Servicio Regional de Empleo y Formación, por la que se aprueban las bases reguladoras de subvenciones del Programa Mixto Empleo- Formación (BORM nº 173 de 27 de julio), modificada por la Orden de 16 de abril de 2015 (BORM nº 94 de 25 de abril).	43653 PROG. MIXTO EMPLEO-FORM (GARANT JUV)	3.026.802,45	1.992.140,73	3.875.784,53	1.143.158,65		
Orden de 22 de julio de 2013, del Presidente del Servicio Regional de Empleo y Formación, por la que se aprueban las bases reguladoras de subvenciones del Programa Mixto Empleo- Formación (BORM nº 173 de 27 de julio), modificada por la Orden de 16 de abril de 2015 (BORM nº 94 de 25 de abril).	32486 SUBV. ENTID PROMOTORAS ET/CO/TE (EISF)	353.540,11	831.507,76	336.255,85	820.200,07		
SUBTOTAL 322A CAPITULO 4		10.920.847,15	36.933.357,28	36.710.546,19	11.045.283,82		
Orden de 5 de julio de 2013, del Presidente del Servicio Regional de Empleo y Formación, por la que se regula la formación de oferta dirigida prioritariamente a trabajadores desempleados, mediante la ejecución de acciones y proyectos de formación y a realización de prácticas profesionales no laborales, y se	40007 – ACTUACIONES DE FORMACIÓN PARA TRABAJADORES DESEMPLEADOS (CCLL)	4.145.143,80	1.954.040,00	893.897,55	5.205.286,25		





Cuenta General 2017

NORMATIVA	FINALIDAD	IMPORTE CONCEDIDO PENDIENTE DE LIQUIDAR A 1 DE ENERO	IMPORTE CONCEDIDO EN EL EJERCICIO	IMPORTE LIQUIDADO EN EL EJERCICIO	IMPORTE CONCEDIDO PENDIENTE DE LIQUIDAR A 31 DE DICIEMBRE	REINTEGROS	
						IMPORTE	CAUSAS
establecen las bases reguladoras de subvenciones destinadas a tal fin, en el ámbito de la Comunidad Autónoma de la Región de Murcia							
Orden de 5 de julio de 2013, del Presidente del Servicio Regional de Empleo y Formación, por la que se regula la formación de oferta dirigida prioritariamente a trabajadores desempleados, mediante la ejecución de acciones y proyectos de formación y la realización de prácticas profesionales no laborales, y se establecen las bases reguladoras de subvenciones destinadas a tal fin, en el ámbito de la Comunidad Autónoma de la Región de Murcia	43002 – ACTUACIONES DE FORMACIÓN DE EMPRENDEDORES MAY. 35 AÑOS (CULL)	58.302,00	0,00	0,00	58.302,00		
Orden de 5 de julio de 2013, del Presidente del Servicio Regional de Empleo y Formación, por la que se regula la formación de oferta dirigida prioritariamente a trabajadores desempleados, mediante la ejecución de acciones y proyectos de formación y la realización de prácticas profesionales no laborales, y se establecen las bases reguladoras de subvenciones destinadas a tal fin, en el ámbito de la Comunidad Autónoma de la Región de Murcia	43004 – ACTUACIONES DE FORMACIÓN DE COLECTIVOS EN RIESGO EXCLUS (CULL)	206.403,05	82.260,00	3.705,00	284.958,05		
Orden de 5 de julio de 2013, del Presidente del Servicio Regional de Empleo y Formación, por la que se regula la formación de oferta dirigida prioritariamente a trabajadores desempleados, mediante la ejecución	43006 – ACTUACIONES DE FORMACIÓN DE JÓVENES EMPRENDEDORES (CULL)	101.550,00	0,00	0,00	101.550,00		





Cuenta General 2017

NORMATIVA	FINALIDAD	IMPORTE CONCEDIDO PENDIENTE DE LIQUIDAR A 1 DE ENERO	IMPORTE CONCEDIDO EN EL EJERCICIO	IMPORTE LIQUIDADO EN EL EJERCICIO	IMPORTE CONCEDIDO PENDIENTE DE LIQUIDAR A 31 DE DICIEMBRE	REINTEGROS	
						IMPORTE	CAUSAS
de acciones y proyectos de formación y la realización de prácticas profesionales no laborales, y se establecen las bases reguladoras de subvenciones destinadas a tal fin, en el ámbito de la Comunidad Autónoma de la Región de Murcia							
Orden de 31 de julio de 2012, del Presidente del Servicio Regional de Empleo y Formación, por la que se regula la formación de oferta dirigida prioritariamente a trabajadores ocupados mediante la ejecución de planes de formación, y se establecen las bases reguladoras de subvenciones destinadas a tal fin, en el ámbito de la Comunidad Autónoma de la Región de Murcia	43008 – ACTUACIONES DE FORMACIÓN PARA TRABAJADORES OCUPADOS (CCLL)	32.700,00	0,00	1.400,00	31.300,00		
Orden de 5 de julio de 2013, del Presidente del Servicio Regional de Empleo y Formación, por la que se regula la formación de oferta dirigida prioritariamente a trabajadores desempleados, mediante la ejecución de acciones y proyectos de formación y la realización de prácticas profesionales no laborales, y se establecen las bases reguladoras de subvenciones destinadas a tal fin, en el ámbito de la Comunidad Autónoma de la Región de Murcia	43010 – ACTUACIONES DE FORMACIÓN DE PARADOS LARGA DURACIÓN (CCLL)	337.689,82	197.392,00	83.110,65	451.971,17		
Orden de 5 de julio de 2013, del Presidente del Servicio Regional de Empleo y Formación, por la que se regula la formación de oferta dirigida prioritariamente a trabajadores desempleados, mediante la ejecución	40008 – ACTUACIONES DE FORMACIÓN PARA TRABAJADORES DESEMPLEADOS (EMP PRIV)	13.695.977,75	8.274.142,00	3.614.491,18	18.355.628,57		





Cuenta General 2017

NORMATIVA	FINALIDAD	IMPORTE CONCEDIDO PENDIENTE DE LIQUIDAR A 1 DE ENERO	IMPORTE CONCEDIDO EN EL EJERCICIO	IMPORTE LIQUIDADO EN EL EJERCICIO	IMPORTE CONCEDIDO PENDIENTE DE LIQUIDAR A 31 DE DICIEMBRE	REINTEGROS	
						IMPORTE	CAUSAS
de acciones y proyectos de formación y la realización de prácticas profesionales no laborales, y se establecen las bases reguladoras de subvenciones destinadas a tal fin, en el ámbito de la Comunidad Autónoma de la Región de Murcia							
Orden de 5 de julio de 2013, del Presidente del Servicio Regional de Empleo y Formación, por la que se regula la formación de oferta dirigida prioritariamente a trabajadores desempleados, mediante la ejecución de acciones y proyectos de formación y la realización de prácticas profesionales no laborales, y se establecen las bases reguladoras de subvenciones destinadas a tal fin, en el ámbito de la Comunidad Autónoma de la Región de Murcia	43005 – ACTUACIONES DE FORMACIÓN DE COLECTIVOS EN RIESGO EXCLUS (EMP PRIV)	34.710,00	95.955,00	20.826,00	109.839,00		
Orden de 5 de julio de 2013, del Presidente del Servicio Regional de Empleo y Formación, por la que se regula la formación de oferta dirigida prioritariamente a trabajadores desempleados, mediante la ejecución de acciones y proyectos de formación y la realización de prácticas profesionales no laborales, y se establecen las bases reguladoras de subvenciones destinadas a tal fin, en el ámbito de la Comunidad Autónoma de la Región de Murcia	43007 – ACTUACIONES DE FORMACIÓN DE JÓVENES EMPRENDEDORES (EMP PRIV)	144.951,20	183.500,00	29.664,80	298.786,40		

27/03/2018 13:35:38

Firmante: ZAMORA LOPEZ-FUENSALIDA, ALEJANDRO

Firmante: NICOLAS CARRILERO, MARIA DE LA PAZ

27/03/2018 12:28:00 Este es una copia auténtica imprimible de un documento electrónico administrativo archivado por la Comunidad Autónoma de Murcia, según artículo 27.3.c) de la Ley 39/2015. Su autenticidad puede ser contrastada accediendo a la siguiente dirección: https://sede.carm.es/verificardocumentos e introduciendo el código seguro de verificación (CSV) 6740c5eb-aa04-aaec-510754868931





Cuenta General 2017

NORMATIVA	FINALIDAD	IMPORTE CONCEDIDO PENDIENTE DE LIQUIDAR A 1 DE ENERO	IMPORTE CONCEDIDO EN EL EJERCICIO	IMPORTE LIQUIDADO EN EL EJERCICIO	IMPORTE CONCEDIDO PENDIENTE DE LIQUIDAR A 31 DE DICIEMBRE	REINTEGROS	
						IMPORTE	CAUSAS
Orden de 31 de julio de 2012, del Presidente del Servicio Regional de Empleo y Formación, por la que se regula la formación de oferta dirigida prioritariamente a trabajadores ocupados mediante la ejecución de planes de formación, y se establecen las bases reguladoras de subvenciones destinadas a tal fin, en el ámbito de la Comunidad Autónoma de la Región de Murcia	43009 – ACTUACIONES DE FORMACIÓN PARA TRABAJADORES OCUPADOS (EMP PRIV)	3.810.570,44	2.481.682,50	1.107.439,50	5.184.813,44		
Orden de 5 de julio de 2013, del Presidente del Servicio Regional de Empleo y Formación, por la que se regula la formación de oferta dirigida prioritariamente a trabajadores desempleados, mediante la ejecución de acciones y proyectos de formación y la realización de prácticas profesionales no laborales, y se establecen las bases reguladoras de subvenciones destinadas a tal fin, en el ámbito de la Comunidad Autónoma de la Región de Murcia	43673 – ACTUACIONES DE FORMACIÓN DE PARADOS LARGA DURACIÓN (EMP PRIV)	126.368,40	129.485,00	40.770,00	215.083,40		
Orden de 5 de julio de 2013, del Presidente del Servicio Regional de Empleo y Formación, por la que se regula la formación de oferta dirigida prioritariamente a trabajadores desempleados, mediante la ejecución de acciones y proyectos de formación y la realización de prácticas profesionales no laborales, y se establecen las bases reguladoras de subvenciones destinadas a tal fin, en el ámbito de la Comunidad Autónoma de la Región de Murcia	32481 – BECAS Y AYUDAS PARA ESTUDIOS	0,00	1.498.234,14	1.498.234,14	0,00		





Cuenta General 2017

NORMATIVA	FINALIDAD	IMPORTE CONCEDIDO PENDIENTE DE LIQUIDAR A 1 DE ENERO	IMPORTE CONCEDIDO EN EL EJERCICIO	IMPORTE LIQUIDADO EN EL EJERCICIO	IMPORTE CONCEDIDO PENDIENTE DE LIQUIDAR A 31 DE DICIEMBRE	REINTEGROS	
						IMPORTE	CAUSAS
Orden de 5 de julio de 2013, del Presidente del Servicio Regional de Empleo y Formación, por la que se regula la formación de oferta dirigida prioritariamente a trabajadores desempleados, mediante la ejecución de acciones y proyectos de formación y la realización de prácticas profesionales no laborales, y se establecen las bases reguladoras de subvenciones destinadas a tal fin, en el ámbito de la Comunidad Autónoma de la Región de Murcia	40013 – PLAN MOVILIDAD. PRÁCTICAS CURSOS ÁREA QUÍMICA	2.476,00	0,00	0,00	2.476,00		
Orden de 5 de julio de 2013, del Presidente del Servicio Regional de Empleo y Formación, por la que se regula la formación de oferta dirigida prioritariamente a trabajadores desempleados, mediante la ejecución de acciones y proyectos de formación y la realización de prácticas profesionales no laborales, y se establecen las bases reguladoras de subvenciones destinadas a tal fin, en el ámbito de la Comunidad Autónoma de la Región de Murcia	40009 – ACTUACIONES DE FORMACIÓN PARA TRABAJADORES DESEMPLEADOS (ISFL)	9.367.593,50	4.849.664,00	3.014.946,30	11.202.311,20		
Orden de 31 de julio de 2012, del Presidente del Servicio Regional de Empleo y Formación, por la que se regula la formación de oferta dirigida prioritariamente a trabajadores ocupados mediante la ejecución de planes de formación, y se establecen las bases reguladoras de subvenciones destinadas a tal fin, en el ámbito de la Comunidad Autónoma de la Región de Murcia	40021 – ACTUACIONES DE FORMACIÓN PARA TRABAJADORES OCUPADOS (ISFL)	2.142.417,25	769.557,50	701.073,59	2.210.901,16		

27/03/2018 13:35:38

Firmante: ZAMORA LOPEZ-FUENSALIDA, ALEJANDRO

Firmante: NICOLAS CARRILERO, MARIA DE LA PAZ

Esto es una copia auténtica imprimible de un documento electrónico administrativo archivado por la Comunidad Autónoma de Murcia, según artículo 27.3.c) de la Ley 39/2015. Su autenticidad puede ser contrastada accediendo a la siguiente dirección: <https://sede.carm.es/verificardocumentos> e introduciendo el código seguro de verificación (CSV) 6740c5eb-aa04-aaec-510754868931





Cuenta General 2017

NORMATIVA	FINALIDAD	IMPORTE CONCEDIDO PENDIENTE DE LIQUIDAR A 1 DE ENERO	IMPORTE CONCEDIDO EN EL EJERCICIO	IMPORTE LIQUIDADO EN EL EJERCICIO	IMPORTE CONCEDIDO PENDIENTE DE LIQUIDAR A 31 DE DICIEMBRE	REINTEGROS	
						IMPORTE	CAUSAS
Orden de 5 de julio de 2013, del Presidente del Servicio Regional de Empleo y Formación, por la que se regula la formación de oferta dirigida prioritariamente a trabajadores desempleados, mediante la ejecución de acciones y proyectos de formación y la realización de prácticas profesionales no laborales, y se establecen las bases reguladoras de subvenciones destinadas a tal fin, en el ámbito de la Comunidad Autónoma de la Región de Murcia	42619 – ACTUACIONES DE FORMACIÓN DE COLECTIVOS EN RIESGO EXCLUS (ISFL)	846.239,25	417.567,90	288.202,39	975.604,76		
Orden de 5 de julio de 2013, del Presidente del Servicio Regional de Empleo y Formación, por la que se regula la formación de oferta dirigida prioritariamente a trabajadores desempleados, mediante la ejecución de acciones y proyectos de formación y la realización de prácticas profesionales no laborales, y se establecen las bases reguladoras de subvenciones destinadas a tal fin, en el ámbito de la Comunidad Autónoma de la Región de Murcia	42620 – ACTUACIONES DE FORMACIÓN DE JÓVENES EMPRENDEDORES (ISFL)	432.211,07	149.242,00	110.234,72	471.218,35		
Orden de 5 de julio de 2013, del Presidente del Servicio Regional de Empleo y Formación, por la que se regula la formación de oferta dirigida prioritariamente a trabajadores desempleados, mediante la ejecución de acciones y proyectos de formación y la realización de prácticas profesionales no laborales, y se establecen las bases reguladoras de subvenciones destinadas a tal fin, en el ámbito de la Comunidad Autónoma de la Región de Murcia	43663 – ACTUACIONES DE FORMACIÓN DE EMPRENDEDORES MAYORES DE 35 AÑOS (ISFL)	86.304,66	0,00	36.339,98	49.964,68		





Cuenta General 2017

NORMATIVA	FINALIDAD	IMPORTE CONCEDIDO PENDIENTE DE LIQUIDAR A 1 DE ENERO	IMPORTE CONCEDIDO EN EL EJERCICIO	IMPORTE LIQUIDADO EN EL EJERCICIO	IMPORTE CONCEDIDO PENDIENTE DE LIQUIDAR A 31 DE DICIEMBRE	REINTEGROS	
						IMPORTE	CAUSAS
ámbito de la Comunidad Autónoma de la Región de Murcia							
Orden de 5 de julio de 2013, del Presidente del Servicio Regional de Empleo y Formación, por la que se regula la formación de oferta dirigida prioritariamente a trabajadores desempleados, mediante la ejecución de acciones y proyectos de formación y la realización de prácticas profesionales no laborales, y se establecen las bases reguladoras de subvenciones destinadas a tal fin, en el ámbito de la Comunidad Autónoma de la Región de Murcia	43664 – ACTUACIONES DE FORMACIÓN DE PARADOS LARGA DURACIÓN (ISFL)	74.592,60	42.110,00	4.421,25	112.281,35		
Orden de 5 de julio de 2013, del Presidente del Servicio Regional de Empleo y Formación, por la que se regula la formación de oferta dirigida prioritariamente a trabajadores desempleados, mediante la ejecución de acciones y proyectos de formación y la realización de prácticas profesionales no laborales, y se establecen las bases reguladoras de subvenciones destinadas a tal fin, en el ámbito de la Comunidad Autónoma de la Región de Murcia	44225 – COFINANCIACIÓN PROYECTOS EUROPEOS OTRAS ENTIDADES	0,00	0,00	0,00	0,00		
Real Decreto 694/2017, de 3 de julio, por el que se desarrolla la Ley 30/2015, de 9 de septiembre, por la que se regula el Sistema de Formación Profesional para el Empleo en el ámbito laboral	44225 – CHEQUE FORMACIÓN	0,00	0,00	0,00	0,00		





Cuenta General 2017

NORMATIVA	FINALIDAD	IMPORTE CONCEDIDO PENDIENTE DE LIQUIDAR A 1 DE ENERO	IMPORTE CONCEDIDO EN EL EJERCICIO	IMPORTE LIQUIDADO EN EL EJERCICIO	IMPORTE CONCEDIDO PENDIENTE DE LIQUIDAR A 31 DE DICIEMBRE	REINTEGROS	
						IMPORTE	CAUSAS
SUBTOTAL 324A CAPITULO 4		35.646.200,79	21.124.832,04	11.448.757,05	45.322.275,78		
Orden de 27 de julio de 2016, del presidente del Servicio Regional de Empleo y Formación, por la que se regula un programa específico de formación para el empleo dirigido a los jóvenes inscritos en el Sistema Nacional de Garantía Juvenil, y se establecen las bases reguladoras de subvenciones destinadas a tal fin, en el ámbito de la Comunidad Autónoma de la Región de Murcia	43659 – GJ IDIOMAS Y TIC (CCLL)	112.280,00	162.980,00	40.320,00	234.940,00		
Orden de 27 de julio de 2016, del presidente del Servicio Regional de Empleo y Formación, por la que se regula un programa específico de formación para el empleo dirigido a los jóvenes inscritos en el Sistema Nacional de Garantía Juvenil, y se establecen las bases reguladoras de subvenciones destinadas a tal fin, en el ámbito de la Comunidad Autónoma de la Región de Murcia	43665 – GJ CERTIFICADOS DE PROFESIONALIDAD (CCLL)	420.700,00	312.900,00	93.485,00	640.115,00		
Orden de 5 de julio de 2013, del Presidente del Servicio Regional de Empleo y Formación, por la que se regula la formación de oferta dirigida prioritariamente a trabajadores desempleados, mediante la ejecución de acciones y proyectos de formación y a realización de prácticas profesionales no laborales, y se establecen las bases reguladoras de	43674 - ACTUACIONES DE FORMACIÓN DE JÓVENES EMPRENDEDORES (CCLL)	62.223,50	0,00	0,00	62.223,50		





Cuenta General 2017

NORMATIVA	FINALIDAD	IMPORTE CONCEDIDO PENDIENTE DE LIQUIDAR A 1 DE ENERO	IMPORTE CONCEDIDO EN EL EJERCICIO	IMPORTE LIQUIDADO EN EL EJERCICIO	IMPORTE CONCEDIDO PENDIENTE DE LIQUIDAR A 31 DE DICIEMBRE	REINTEGROS	
						IMPORTE	CAUSAS
subvenciones destinadas a tal fin, en el ámbito de la Comunidad Autónoma de la Región de Murcia							
Orden de 27 de julio de 2016, del presidente del Servicio Regional de Empleo y Formación, por la que se regula un programa específico de formación para el empleo dirigido a los jóvenes inscritos en el Sistema Nacional de Garantía Juvenil, y se establecen las bases reguladoras de subvenciones destinadas a tal fin, en el ámbito de la Comunidad Autónoma de la Región de Murcia	43675 - GJ ACTUACIONES FORMATIVAS CULTURA EMPRENDEDORA (CCLL)	61.620,00	0,00	5.175,00	56.445,00		
Orden de 5 de julio de 2013, del Presidente del Servicio Regional de Empleo y Formación, por la que se regula la formación de oferta dirigida prioritariamente a trabajadores desempleados, mediante la ejecución de acciones y proyectos de formación y la realización de prácticas profesionales no laborales, y se establecen las bases reguladoras de subvenciones destinadas a tal fin, en el ámbito de la Comunidad Autónoma de la Región de Murcia	32460 - FORMACIÓN DESEMPLEADOS. EMPRESAS PRIVADAS (EMP PRIV)	367.300,50	0,00	208.803,75	158.496,75		
Orden de 5 de julio de 2013, del Presidente del Servicio Regional de Empleo y Formación, por la que se regula la formación de oferta dirigida prioritariamente a trabajadores desempleados, mediante la ejecución de acciones y proyectos de formación y a realización de prácticas	32461 - ACTUACIONES NIVEL COMPETENC. TRABAJADORES E. PRIV (EMP PRIV)	17.550,00	0,00	0,00	17.550,00		





Cuenta General 2017

NORMATIVA	FINALIDAD	IMPORTE CONCEDIDO PENDIENTE DE LIQUIDAR A 1 DE ENERO	IMPORTE CONCEDIDO EN EL EJERCICIO	IMPORTE LIQUIDADO EN EL EJERCICIO	IMPORTE CONCEDIDO PENDIENTE DE LIQUIDAR A 31 DE DICIEMBRE	REINTEGROS	
						IMPORTE	CAUSAS
profesionales no laborales, y se establecen las bases reguladoras de subvenciones destinadas a tal fin, en el ámbito de la Comunidad Autónoma de la Región de Murcia							
Orden de 27 de julio de 2016, del presidente del Servicio Regional de Empleo y Formación, por la que se regula un programa específico de formación para el empleo dirigido a los jóvenes inscritos en el Sistema Nacional de Garantía Juvenil, y se establecen las bases reguladoras de subvenciones destinadas a tal fin, en el ámbito de la Comunidad Autónoma de la Región de Murcia	43666 – GJ IDIOMAS Y TIC (EMP PRIV)	1.244.680,00	915.920,00	347.798,49	1.812.801,51		
Orden de 27 de julio de 2016, del presidente del Servicio Regional de Empleo y Formación, por la que se regula un programa específico de formación para el empleo dirigido a los jóvenes inscritos en el Sistema Nacional de Garantía Juvenil, y se establecen las bases reguladoras de subvenciones destinadas a tal fin, en el ámbito de la Comunidad Autónoma de la Región de Murcia	43668 – GJ CERTIFICADOS DE PROFESIONALIDAD (EMP PRIV)	2.366.380,00	2.576.500,00	879.838,41	4.063.041,59		
Orden de 5 de julio de 2013, del Presidente del Servicio Regional de Empleo y Formación, por la que se regula la formación de oferta dirigida prioritariamente a trabajadores desempleados, mediante la ejecución de acciones y proyectos de formación y a realización de prácticas profesionales no laborales, y se establecen las bases reguladoras de	43676 - ACTUACIONES DE FORMACIÓN DE JÓVENES EMPRENDEDORES (EMP PRIV)	105.662,00	65.475,00	37.980,20	133.156,80		





Cuenta General 2017

NORMATIVA	FINALIDAD	IMPORTE CONCEDIDO PENDIENTE DE LIQUIDAR A 1 DE ENERO	IMPORTE CONCEDIDO EN EL EJERCICIO	IMPORTE LIQUIDADO EN EL EJERCICIO	IMPORTE CONCEDIDO PENDIENTE DE LIQUIDAR A 31 DE DICIEMBRE	REINTEGROS	
						IMPORTE	CAUSAS
subvenciones destinadas a tal fin, en el ámbito de la Comunidad Autónoma de la Región de Murcia							
Orden de 27 de julio de 2016, del presidente del Servicio Regional de Empleo y Formación, por la que se regula un programa específico de formación para el empleo dirigido a los jóvenes inscritos en el Sistema Nacional de Garantía Juvenil, y se establecen las bases reguladoras de subvenciones destinadas a tal fin, en el ámbito de la Comunidad Autónoma de la Región de Murcia	43677 - GJ ACTUACIONES FORMATIVAS CULTURA EMPREDEDORA (EMP PRIV)	227.690,00	187.560,00	50.740,90	364.509,10		
Orden de 5 de julio de 2013, del Presidente del Servicio Regional de Empleo y Formación, por la que se regula la formación de oferta dirigida prioritariamente a trabajadores desempleados, mediante la ejecución de acciones y proyectos de formación y la realización de prácticas profesionales no laborales, y se establecen las bases reguladoras de subvenciones destinadas a tal fin, en el ámbito de la Comunidad Autónoma de la Región de Murcia	43658 - ACTUACIONES DE FORMACIÓN DE JÓVENES EMPREDEDORES (ISFL)	67.173,68	124.465,82	34.804,98	156.834,52		
Orden de 27 de julio de 2016, del presidente del Servicio Regional de Empleo y Formación, por la que se regula un programa específico de formación para el empleo dirigido a los jóvenes inscritos en el Sistema Nacional de Garantía Juvenil, y se establecen las bases reguladoras de	43660 - GJ ACTUACIONES FORMATIVAS CULTURA EMPREDEDORA (ISFL)	233.488,81	207.550,93	15.072,33	425.967,41		





Cuenta General 2017

NORMATIVA	FINALIDAD	IMPORTE CONCEDIDO PENDIENTE DE LIQUIDAR A 1 DE ENERO	IMPORTE CONCEDIDO EN EL EJERCICIO	IMPORTE LIQUIDADO EN EL EJERCICIO	IMPORTE CONCEDIDO PENDIENTE DE LIQUIDAR A 31 DE DICIEMBRE	REINTEGROS	
						IMPORTE	CAUSAS
subvenciones destinadas a tal fin, en el ámbito de la Comunidad Autónoma de la Región de Murcia							
Orden de 27 de julio de 2016, del presidente del Servicio Regional de Empleo y Formación, por la que se regula un programa específico de formación para el empleo dirigido a los jóvenes inscritos en el Sistema Nacional de Garantía Juvenil, y se establecen las bases reguladoras de subvenciones destinadas a tal fin, en el ámbito de la Comunidad Autónoma de la Región de Murcia	43667 – GJ IDIOMAS Y TIC (ISFL)	397.740,00	286.500,00	118.531,00	565.709,00		
Orden de 27 de julio de 2016, del presidente del Servicio Regional de Empleo y Formación, por la que se regula un programa específico de formación para el empleo dirigido a los jóvenes inscritos en el Sistema Nacional de Garantía Juvenil, y se establecen las bases reguladoras de subvenciones destinadas a tal fin, en el ámbito de la Comunidad Autónoma de la Región de Murcia	43669 – GJ CERTIFICADOS DE PROFESIONALIDAD (ISFL)	1.495.160,00	870.520,00	525.459,65	1.840.220,35		
SUBTOTAL 324B CAPITULO 4		7.179.648,49	5.710.371,75	2.358.009,71	10.532.010,53		

27/03/2018 13:35:38

Firmante: ZAMORA LOPEZ-FUENSALIDA, ALEJANDRO

Firmante: NICOLAS CARRILERO, MARIA DE LA PAZ

Este es una copia auténtica imprimible de un documento electrónico administrativo archivado por la Comunidad Autónoma de Murcia, según artículo 27.3.c) de la Ley 39/2015. Su autenticidad puede ser contrastada accediendo a la siguiente dirección: <https://sede.carm.es/verificardocumentos> e introduciendo el código seguro de verificación (CSV) 6740c5eb-aa04-aaec-510754868931





Cuenta General 2017

SUBVENCIONES DE CAPITAL CONCEDIDAS

NORMATIVA	FINALIDAD	IMPORTE CONCEDIDO PENDIENTE DE LIQUIDAR A 1 DE ENERO	IMPORTE CONCEDIDO EN EL EJERCICIO	IMPORTE LIQUIDADO EN EL EJERCICIO	IMPORTE CONCEDIDO PENDIENTE DE LIQUIDAR A 31 DE DICIEMBRE	REINTEGROS	
						IMPORTE	CAUSAS
Real decreto 1451/1983, de 11 de mayo, por el que en cumplimiento de lo previsto en la ley 13/1982, de 7 de abril, se regula el empleo selectivo y las medidas de fomento del empleo de los trabajadores minusválidos, modificado por Real Decreto 170/2004, de 30 de enero. (BOE nº 27 de 31 de enero de 2004)	36133 ADAPTACION PTOS.TRABAJO CONTR DISCPACTAD	0,00	0,00	0,00	0,00		
Orden de 8 de junio de 2016, del Presidente del Servicio Regional de Empleo y Formación, de bases reguladoras de los programas de subvenciones para el fomento de la integración laboral de personas con discapacidad (BORM nº 144 de 23 de junio).	33639 CEE- ACTIVOS FIJOS Y ADPT PTOS. TRABAJO	29.244,60	216.460,01	245.704,61	0,00		
SUBTOTAL 322A CAPITULO 7		29.244,60	216.460,01	245.704,61	0,00		





Cuenta General 2017

D 4.7) ACREEDORES POR OPERACIONES PENDIENTES DE APLICAR A PRESUPUESTO

Acreedor	Partida presupuestaria			Proyecto	NIF	Nombre	Descripción de factura/expediente	Número de factura/expediente	Importe bruto (€)	Importe Retención (€)	Importe Líquido (€)
1001442830	570300	324B	47352	43668	B30783906	AULA NOVA CEENP, S.L	2016 - Garantía Juvenil (Acciones formativas)	AC-2016-3025	3.472,00 €	- €	3.472,00 €
1001442830	570300	324B	47352	43668	B30783906	AULA NOVA CEENP, S.L	2016 - Garantía Juvenil (Acciones formativas)	AC-2016-3028	746,67 €	- €	746,67 €
1001442830	570300	324B	47352	43668	B30783906	AULA NOVA CEENP, S.L	2016 - Garantía Juvenil (Acciones formativas)	AC-2016-3029	1.400,00 €	- €	1.400,00 €
1001442830	570300	324B	47352	43668	B30783906	AULA NOVA CEENP, S.L	2016 - Garantía Juvenil (Acciones formativas)	AC-2016-3036	3.584,00 €	- €	3.584,00 €
1001442830	570300	324B	47352	43668	B30783906	AULA NOVA CEENP, S.L	2016 - Garantía Juvenil (Acciones formativas)	AC-2016-3037	3.136,00 €	- €	3.136,00 €
1001442830	570300	324B	47352	43668	B30783906	AULA NOVA CEENP, S.L	2016 - Garantía Juvenil (Acciones formativas)	AC-2016-3043	2.800,00 €	- €	2.800,00 €
1001442830	570300	324B	47352	43668	B30783906	AULA NOVA CEENP, S.L	2016 - Garantía Juvenil (Acciones formativas)	AC-2016-3046	8.064,00 €	- €	8.064,00 €
000571366	570300	324B	47352	43668	F30004964	LA ÑORA, SOCIEDAD COOPERATIVA	2016 - Garantía Juvenil (Acciones formativas)	AC-2016-3105	1.348,20 €	- €	1.348,20 €





Cuenta General 2017

Acceptor	Partida presupuestaria			Proyecto	NIF	Nombre	Descripción de factura/expediente	Número de factura/expediente	Importe bruto (€)	Importe Retención (€)	Importe Líquido (€)
1001611872	570300	324B	47352	43668	G35103431	RADIO ECCA FUNDACION CANARIA	2016 - Garantía Juvenil (Acciones formativas)	AC-2016-2873	4.200,00 €	- €	4.200,00 €
1000015698	570300	324A	47354	40008	B30492516	CENTRO DE APRENDIZAJE DE LA MADERA EL RAAL, S.L.	2012 Formación de oferta - Acciones formativas (Modalidad 2)	AC-2012-4390	31.599,41 €	- €	31.599,41 €
1001854676	570400	312A	22502	33668	Q30007621	AGENCIA TRIBUTARIA REGION MURCIA	TASA RECOGIDA BASURA	29/18	70,00 €	- €	70,00 €
1001246393	570400	312A	22109	33668	H30511372	COMUN. PROP. EDIF. BENDAME	PAGO COMUNIDAD PROP.	30/18	180,00 €	- €	180,00 €
1001243084	570400	312A	22109	33668	H30303499	COMUN. PROP. RESID. INNOVADORA	PAGO COMUNIDAD PROP.	31/18	359,76 €	- €	359,76 €
1001735535	570400	312A	22109	33668	H73230757	COMUN. PROP. EDUAR. CHILLIDA	PAGO COMUNIDAD PROP.	32/18	325,20 €	- €	325,20 €
1002051713	570400	312A	22109	33668	H73631640	COMUN. PROP. MARAVILLAS VII	PAGO COMUNIDAD PROP.	33/18	114,50 €	- €	114,50 €
1001244641	570400	312A	22109	33668	H30382550	COMUN. PROP. EDIF. PROSPERIDAD	PAGO COMUNIDAD PROP.	34/18	104,84 €	- €	104,84 €
1001854676	570100	321A	22605	34731	Q30007621	AGEN TRIBUTARIA REGION MURCIA	Adm y cobranza marzo 2009	PC 1	24.769,28 €	- €	24.769,28 €
1001854676	570100	321A	22605	34731	Q30007621	AGEN TRIBUTARIA REGION MURCIA	Adm y cobranza abril 2009	PC 2	8.940,96 €	- €	8.940,96 €





Cuenta General 2017

Acreedor	Partida presupuestaria			Proyecto	NIF	Nombre	Descripción de factura/expediente	Número de factura/expediente	Importe bruto (€)	Importe Retención (€)	Importe Líquido (€)
1001854676	570100	321A	22605	34731	Q3000762I	AGEN TRIBUTARIA REGION MURCIA	Adm y cobranza mayo 2009	PC 3	10.652,31 €	- €	10.652,31 €
1001854676	570100	321A	22605	34731	Q3000762I	AGEN TRIBUTARIA REGION MURCIA	Adm y cobranza junio 2009	PC 4	9.053,52 €	- €	9.053,52 €
1001854676	570100	321A	22605	34731	Q3000762I	AGEN TRIBUTARIA REGION MURCIA	Adm y cobranza julio 2009	PC 5	13.940,18 €	- €	13.940,18 €
1001854676	570100	321A	22605	34731	Q3000762I	AGEN TRIBUTARIA REGION MURCIA	Adm y cobranza agosto 2009	PC 6	12.041,66 €	- €	12.041,66 €
1001854676	570100	321A	22605	34731	Q3000762I	AGEN TRIBUTARIA REGION MURCIA	Adm y cobranza sept 2009	PC 7	7.921,15 €	- €	7.921,15 €
1001854676	570100	321A	22605	34731	Q3000762I	AGEN TRIBUTARIA REGION MURCIA	Adm y cobranza oct 2009	PC 8	18.321,80 €	- €	18.321,80 €
1001854676	570100	321A	22605	34731	Q3000762I	AGEN TRIBUTARIA REGION MURCIA	Adm y cobranza nov 2009	PC 9	19.456,61 €	- €	19.456,61 €
1001854676	570100	321A	22605	34731	Q3000762I	AGEN TRIBUTARIA REGION MURCIA	Adm y cobranza diciem 2009	PC 10	43.734,76 €	- €	43.734,76 €
1001854676	570100	321A	22605	34731	Q3000762I	AGEN TRIBUTARIA REGION MURCIA	Adm y cobranza enero 2010	PC 11	9.027,04 €	- €	9.027,04 €
1001854676	570100	321A	22605	34731	Q3000762I	AGEN TRIBUTARIA REGION MURCIA	Adm y cobranza febre 2010	PC 12	8.339,60 €	- €	8.339,60 €
1001854676	570100	321A	22605	34731	Q3000762I	AGEN TRIBUTARIA REGION MURCIA	Adm y cobranza marzo 2010	PC 13	9.548,71 €	- €	9.548,71 €
1001854676	570100	321A	22605	34731	Q3000762I	AGEN TRIBUTARIA REGION MURCIA	Adm y cobranza abril 2010	PC 14	13.090,84 €	- €	13.090,84 €
1001854676	570100	321A	22605	34731	Q3000762I	AGEN TRIBUTARIA REGION MURCIA	Adm y cobranza mayo 2010	PC 15	17.501,89 €	- €	17.501,89 €
1001854676	570100	321A	22605	34731	Q3000762I	AGEN TRIBUTARIA REGION MURCIA	Adm y cobranza junio 2010	PC 16	26.890,78 €	- €	26.890,78 €





Cuenta General 2017

Acreedor	Partida presupuestaria			Proyecto	NIF	Nombre	Descripción de factura/expediente	Número de factura/expediente	Importe bruto (€)	Importe Retención (€)	Importe Líquido (€)
1001854676	570100	321A	22605	34731	Q3000762I	AGEN TRIBUTARIA REGION MURCIA	Adm y cobranza julio 2010	PC 17	13.139,56 €	- €	13.139,56 €
1001854676	570100	321A	22605	34731	Q3000762I	AGEN TRIBUTARIA REGION MURCIA	Adm y cobranza agosto 2010	PC 18	7.943,72 €	- €	7.943,72 €
1001854676	570100	321A	22605	34731	Q3000762I	AGEN TRIBUTARIA REGION MURCIA	Adm y cobranza sept 2010	PC 19	34.949,52 €	- €	34.949,52 €
1001854676	570100	321A	22605	34731	Q3000762I	AGEN TRIBUTARIA REGION MURCIA	Adm y cobranza oct 2010	PC 20	22.206,48 €	- €	22.206,48 €
1001854676	570100	321A	22605	34731	Q3000762I	AGEN TRIBUTARIA REGION MURCIA	Adm y cobranza nov 2010	PC 21	28.817,93 €	- €	28.817,93 €
1001854676	570100	321A	22605	34731	Q3000762I	AGEN TRIBUTARIA REGION MURCIA	Adm y cobranza diciem 2010	PC 22	11.186,67 €	- €	11.186,67 €
1001854676	570100	321A	22605	34731	Q3000762I	AGEN TRIBUTARIA REGION MURCIA	Adm y cobranza enero 2011	PC 23	25.435,40 €	- €	25.435,40 €
1001854676	570100	321A	22605	34731	Q3000762I	AGEN TRIBUTARIA REGION MURCIA	Adm y cobranza febre 2011	PC 24	11.968,37 €	- €	11.968,37 €
1001854676	570100	321A	22605	34731	Q3000762I	AGEN TRIBUTARIA REGION MURCIA	Adm y cobranza marzo 2011	PC 25	14.351,82 €	- €	14.351,82 €
1001854676	570100	321A	22605	34731	Q3000762I	AGEN TRIBUTARIA REGION MURCIA	Adm y cobranza abril 2011	PC 26	10.784,74 €	- €	10.784,74 €
1001854676	570100	321A	22605	34731	Q3000762I	AGEN TRIBUTARIA REGION MURCIA	Adm y cobranza mayo 2011	PC 27	5.502,11 €	- €	5.502,11 €
1001854676	570100	321A	22605	34731	Q3000762I	AGEN TRIBUTARIA REGION MURCIA	Adm y cobranza junio 2011	PC 28	17.248,54 €	- €	17.248,54 €
1001854676	570100	321A	22605	34731	Q3000762I	AGEN TRIBUTARIA REGION MURCIA	Adm y cobranza julio 2011	PC 29	18.682,02 €	- €	18.682,02 €
1001854676	570100	321A	22605	34731	Q3000762I	AGEN TRIBUTARIA REGION MURCIA	Adm y cobranza agosto 2011	PC 30	12.900,81 €	- €	12.900,81 €





Cuenta General 2017

Acreeedor	Partida presupuestaria			Proyecto	NIF	Nombre	Descripción de factura/expediente	Número de factura/expediente	Importe bruto (€)	Importe Retención (€)	Importe Líquido (€)
1001854676	570100	321A	22605	34731	Q3000762I	AGEN TRIBUTARIA REGION MURCIA	Adm y cobranza sept 2011	PC 31	22.684,68 €	- €	22.684,68 €
1001854676	570100	321A	22605	34731	Q3000762I	AGEN TRIBUTARIA REGION MURCIA	Adm y cobranza oct 2011	PC 32	20.395,54 €	- €	20.395,54 €
1001854676	570100	321A	22605	34731	Q3000762I	AGEN TRIBUTARIA REGION MURCIA	Adm y cobranza nov 2011	PC 33	4.352,26 €	- €	4.352,26 €
1001854676	570100	321A	22605	34731	Q3000762I	AGEN TRIBUTARIA REGION MURCIA	Adm y cobranza dic 2011	PC 34	5.674,81 €	- €	5.674,81 €
1001854676	570100	321A	22605	34731	Q3000762I	AGEN TRIBUTARIA REGION MURCIA	Adm y cobranza enero 2012	PC 35	4.787,44 €	- €	4.787,44 €
1001854676	570100	321A	22605	34731	Q3000762I	AGEN TRIBUTARIA REGION MURCIA	Adm y cobranza feb 2012	PC 36	15.969,33 €	- €	15.969,33 €
1001854676	570100	321A	22605	34731	Q3000762I	AGEN TRIBUTARIA REGION MURCIA	Adm y cobranza marzo 2012	PC 37	12.600,70 €	- €	12.600,70 €
1001854676	570100	321A	22605	34731	Q3000762I	AGEN TRIBUTARIA REGION MURCIA	Adm y cobranza abril 2012	PC 38	21.633,83 €	- €	21.633,83 €
1001854676	570100	321A	22605	34731	Q3000762I	AGEN TRIBUTARIA REGION MURCIA	Adm y cobranza mayo 2012	PC 39	8.238,64 €	- €	8.238,64 €
1001854676	570100	321A	22605	34731	Q3000762I	AGEN TRIBUTARIA REGION MURCIA	Adm y cobranza junio 2012	PC 40	16.012,71 €	- €	16.012,71 €
1001854676	570100	321A	22605	34731	Q3000762I	AGEN TRIBUTARIA REGION MURCIA	Adm y cobranza julio 2012	PC 41	14.529,28 €	- €	14.529,28 €
1001854676	570100	321A	22605	34731	Q3000762I	AGEN TRIBUTARIA REGION MURCIA	Adm y cobranza agosto 2012	PC 42	4.188,56 €	- €	4.188,56 €
1001854676	570100	321A	22605	34731	Q3000762I	AGEN TRIBUTARIA REGION MURCIA	Adm y cobranza sept 2012	PC 43	14.689,20 €	- €	14.689,20 €
1001854676	570100	321A	22605	34731	Q3000762I	AGEN TRIBUTARIA REGION MURCIA	Adm y cobranza oct 2012	PC 44	11.493,89 €	- €	11.493,89 €





Cuenta General 2017

Acreeedor	Partida presupuestaria			Proyecto	NIF	Nombre	Descripción de factura/expediente	Número de factura/expediente	Importe bruto (€)	Importe Retención (€)	Importe Líquido (€)
1001854676	570100	321A	22605	34731	Q3000762I	AGEN TRIBUTARIA REGION MURCIA	Adm y cobranza nov 2012	PC 45	19.453,77 €	- €	19.453,77 €
1001854676	570100	321A	22605	34731	Q3000762I	AGEN TRIBUTARIA REGION MURCIA	Adm y cobranza diciem 2012	PC 46	10.966,92 €	- €	10.966,92 €
1001854676	570100	321A	22605	34731	Q3000762I	AGEN TRIBUTARIA REGION MURCIA	Adm y cobranza enero 2013	PC 47	11.506,21 €	- €	11.506,21 €
1001854676	570100	321A	22605	34731	Q3000762I	AGEN TRIBUTARIA REGION MURCIA	Adm y cobranza feb 2013	PC 48	17.616,79 €	- €	17.616,79 €
1001854676	570100	321A	22605	34731	Q3000762I	AGEN TRIBUTARIA REGION MURCIA	Adm y cobranza marzo 2013	PC 49	16.166,22 €	- €	16.166,22 €
1001854676	570100	321A	22605	34731	Q3000762I	AGEN TRIBUTARIA REGION MURCIA	Adm y cobranza abril 2013	PC 50	17.551,64 €	- €	17.551,64 €
1001854676	570100	321A	22605	34731	Q3000762I	AGEN TRIBUTARIA REGION MURCIA	Adm y cobranza mayo 2013	PC 51	9.596,15 €	- €	9.596,15 €
1001854676	570100	321A	22605	34731	Q3000762I	AGEN TRIBUTARIA REGION MURCIA	Adm y cobranza junio 2013	PC 52	22.533,54 €	- €	22.533,54 €
1001854676	570100	321A	22605	34731	Q3000762I	AGEN TRIBUTARIA REGION MURCIA	Adm y cobranza julio 2013	PC 53	9.942,66 €	- €	9.942,66 €
1001854676	570100	321A	22605	34731	Q3000762I	AGEN TRIBUTARIA REGION MURCIA	Adm y cobranza agosto 2013	PC 54	9.344,76 €	- €	9.344,76 €
1001854676	570100	321A	22605	34731	Q3000762I	AGEN TRIBUTARIA REGION MURCIA	Adm y cobranza sept 2013	PC 55	14.717,50 €	- €	14.717,50 €
1001854676	570100	321A	22605	34731	Q3000762I	AGEN TRIBUTARIA REGION MURCIA	Adm y cobranza oct 2013	PC 56	18.208,04 €	- €	18.208,04 €
1001854676	570100	321A	22605	34731	Q3000762I	AGEN TRIBUTARIA REGION MURCIA	Adm y cobranza nov 2013	PC 57	14.397,26 €	- €	14.397,26 €
1001854676	570100	321A	22605	34731	Q3000762I	AGEN TRIBUTARIA REGION MURCIA	Adm y cobranza diciem 2013	PC 58	11.571,12 €	- €	11.571,12 €





Cuenta General 2017

Acreedor	Partida presupuestaria			Proyecto	NIF	Nombre	Descripción de factura/expediente	Número de factura/expediente	Importe bruto (€)	Importe Retención (€)	Importe Líquido (€)
1001854676	570100	321A	22605	34731	Q3000762I	AGEN TRIBUTARIA REGION MURCIA	Adm y cobranza enero 2014	PC 59	13.437,86 €	- €	13.437,86 €
1001854676	570100	321A	22605	34731	Q3000762I	AGEN TRIBUTARIA REGION MURCIA	Adm y cobr feb/marzo 14	PC 60	20.923,35 €	- €	20.923,35 €
1001854676	570100	321A	22605	34731	Q3000762I	AGEN TRIBUTARIA REGION MURCIA	Adm y cobranza abril 2014	PC 61	12.070,27 €	- €	12.070,27 €
1001854676	570100	321A	22605	34731	Q3000762I	AGEN TRIBUTARIA REGION MURCIA	Adm y cobranza mayo 2014	PC 62	21.127,43 €	- €	21.127,43 €
1001854676	570100	321A	22605	34731	Q3000762I	AGEN TRIBUTARIA REGION MURCIA	Adm y cobranza junio 2014	PC 63	12.594,74 €	- €	12.594,74 €
1001854676	570100	321A	22605	34731	Q3000762I	AGEN TRIBUTARIA REGION MURCIA	Adm y cobranza julio 2014	PC 64	6.183,68 €	- €	6.183,68 €
1001854676	570100	321A	22605	34731	Q3000762I	AGEN TRIBUTARIA REGION MURCIA	Adm y cobranza agosto 2014	PC 65	11.784,07 €	- €	11.784,07 €
1001854676	570100	321A	22605	34731	Q3000762I	AGEN TRIBUTARIA REGION MURCIA	Adm y cobranza sept 2014	PC 66	6.328,49 €	- €	6.328,49 €
1001854676	570100	321A	22605	34731	Q3000762I	AGEN TRIBUTARIA REGION MURCIA	Adm y cobranza oct 2014	PC 67	7.637,37 €	- €	7.637,37 €
1001854676	570100	321A	22605	34731	Q3000762I	AGEN TRIBUTARIA REGION MURCIA	Adm y cobranza nov 2014	PC 68	27.948,96 €	- €	27.948,96 €
1001854676	570100	321A	22605	34731	Q3000762I	AGEN TRIBUTARIA REGION MURCIA	Adm y cobranza diciem 2014	PC 69	23.221,29 €	- €	23.221,29 €
1001854676	570100	321A	22605	34731	Q3000762I	AGEN TRIBUTARIA REGION MURCIA	Adm y cobranza enero 2015	PC 70	7.844,76 €	- €	7.844,76 €
1001854676	570100	321A	22605	34731	Q3000762I	AGEN TRIBUTARIA REGION MURCIA	Adm y cobranza feb 2015	PC 71	11.248,16 €	- €	11.248,16 €
1001854676	570100	321A	22605	34731	Q3000762I	AGEN TRIBUTARIA REGION MURCIA	Adm y cobranza marzo 2015	PC 72	21.451,36 €	- €	21.451,36 €





Cuenta General 2017

Acreeedor	Partida presupuestaria			Proyecto	NIF	Nombre	Descripción de factura/expediente	Número de factura/expediente	Importe bruto (€)	Importe Retención (€)	Importe Líquido (€)
1001854676	570100	321A	22605	34731	Q3000762I	AGEN TRIBUTARIA REGION MURCIA	Adm y cobranza abril 2015	PC 73	16.073,25 €	- €	16.073,25 €
1001854676	570100	321A	22605	34731	Q3000762I	AGEN TRIBUTARIA REGION MURCIA	Adm y cobranza mayo 2015	PC 74	10.299,71 €	- €	10.299,71 €
1001854676	570100	321A	22605	34731	Q3000762I	AGEN TRIBUTARIA REGION MURCIA	Adm y cobranza junio 2015	PC 75	15.442,38 €	- €	15.442,38 €
1001854676	570100	321A	22605	34731	Q3000762I	AGEN TRIBUTARIA REGION MURCIA	Adm y cobranza julio 2015	PC 76	5.706,70 €	- €	5.706,70 €
1001854676	570100	321A	22605	34731	Q3000762I	AGEN TRIBUTARIA REGION MURCIA	Adm y cobranza agosto 2015	PC 77	9.264,53 €	- €	9.264,53 €
1001854676	570100	321A	22605	34731	Q3000762I	AGEN TRIBUTARIA REGION MURCIA	Adm y cobranza sept 2015	PC 78	4.301,39 €	- €	4.301,39 €
1001854676	570100	321A	22605	34731	Q3000762I	AGEN TRIBUTARIA REGION MURCIA	Adm y cobranza oct 2015	PC 79	15.473,58 €	- €	15.473,58 €
1001854676	570100	321A	22605	34731	Q3000762I	AGEN TRIBUTARIA REGION MURCIA	Adm y cobranza enero 2016	PC 80	26,49 €	- €	26,49 €
1000015014	570100	321A	22104	34731	B30006407	RODOLFO Y CERVANTES SL	Cm/ 261.57.2017	115	274,18 €	- €	274,18 €
1000015014	570100	321A	62900	32484	B30006407	RODOLFO Y CERVANTES SL	Cm/203.57.2017	116	436,20 €	- €	436,20 €
1001559155	570100	321A	62600	32484	B30223069	JUAN DE DIOS CLIMATIZACION, S.L.	Cm/258.57.2017	197	1.088,40 €	- €	1.088,40 €
1001699366	570300	324A	22100	34732	A95554630	IBERDROLA COMERCIALIZACIÓN DE ULTIMO RECURSO, S.A.	Suministro luz	09171228030006569	2.513,76 €	- €	2.513,76 €
1001578797	570300	324A	22701	34732	B73520710	A&L,SERV.CONTROL DE ACCESO Y CUSTODIA,S.L	Cm/08.57.2017	472/2017	1.105,66 €	- €	1.105,66 €
000716658	570400	312A	22101	33668	A26019992	FCC AQUALIA, S.A.	Suministro agua	17401701P0077779	110,65 €	- €	110,65 €





Cuenta General 2017

Acreeedor	Partida presupuestaria			Proyecto	NIF	Nombre	Descripción de factura/expediente	Número de factura/expediente	Importe bruto (€)	Importe Retención (€)	Importe Líquido (€)
1000716658	570400	312A	22101	33668	A26019992	FCC AQUALIA, S.A.	Suministro agua	19991701P0029209	39,51 €	- €	39,51 €
1000716658	570400	312A	22101	33668	A26019992	FCC AQUALIA, S.A.	Suministro agua	15521701P0018963	69,64 €	- €	69,64 €
1001966037	570400	312A	22707	44222	B98064462	ALFATEC SISTEMAS SL		AF-FV0017-160-0080	6.332,17 €	- €	6.332,17 €
1001931549	570400	312A	22100	33668	A95758389	IBERDROLA CLIENTES SA	Suministro luz	21171228030000001	144,96 €	- €	144,96 €
1001931549	570400	312A	22100	33668	A95758389	IBERDROLA CLIENTES SA	Suministro luz	21171228030013307	339,65 €	- €	339,65 €
1001931549	570400	312A	22100	33668	A95758389	IBERDROLA CLIENTES SA	Suministro luz	21171228030013172	330,00 €	- €	330,00 €
1001699366	570400	312A	22100	33668	A95554630	IBERDROLA COMERCIALIZACIÓN DE ULTIMO RECURSO, S.A.	Suministro luz	09171228030009276	1.079,37 €	- €	1.079,37 €
1001699366	570400	312A	22100	33668	A95554630	IBERDROLA COMERCIALIZACIÓN DE ULTIMO RECURSO, S.A.	Suministro luz	09171228030007450	609,21 €	- €	609,21 €
1001699366	570400	312A	22100	33668	A95554630	IBERDROLA COMERCIALIZACIÓN DE ULTIMO RECURSO, S.A.	Suministro luz	09171228030008086	594,64 €	- €	594,64 €
1001699366	570400	312A	22100	33668	A95554630	IBERDROLA COMERCIALIZACIÓN DE ULTIMO RECURSO, S.A.	Suministro luz	09171228030007452	924,52 €	- €	924,52 €
1001699366	570400	312A	22100	33668	A95554630	IBERDROLA COMERCIALIZACIÓN DE ULTIMO RECURSO, S.A.	Suministro luz	09171228030004885	2.200,08 €	- €	2.200,08 €
1001699366	570400	312A	22100	33668	A95554630	IBERDROLA COMERCIALIZACIÓN DE ULTIMO RECURSO, S.A.	Suministro luz	09171228030009851	875,89 €	- €	875,89 €
1001699366	570400	312A	22100	33668	A95554630	IBERDROLA COMERCIALIZACIÓN DE ULTIMO RECURSO, S.A.	Suministro luz	09171228030007454	434,32 €	- €	434,32 €
1001699366	570400	312A	22100	33668	A95554630	IBERDROLA COMERCIALIZACIÓN DE ULTIMO RECURSO, S.A.	Suministro luz	09171228030007453	1.060,38 €	- €	1.060,38 €





Cuenta General 2017

Acreeedor	Partida presupuestaria			Proyecto	NIF	Nombre	Descripción de factura/expediente	Número de factura/expediente	Importe bruto (€)	Importe Retención (€)	Importe Líquido (€)
1001699366	570400	312A	22100	33668	A95554630	IBERDROLA COMERCIALIZACIÓN DE ULTIMO RECURSO, S.A.	Suministro luz	09171228030007468	798,81 €	- €	798,81 €
1001699366	570400	312A	22100	33668	A95554630	IBERDROLA COMERCIALIZACIÓN DE ULTIMO RECURSO, S.A.	Suministro luz	09171228030009277	87,06 €	- €	87,06 €
1001699366	570400	312A	22100	33668	A95554630	IBERDROLA COMERCIALIZACIÓN DE ULTIMO RECURSO, S.A.	Suministro luz	09171228030007459	1.203,96 €	- €	1.203,96 €
1001699366	570400	312A	22100	33668	A95554630	IBERDROLA COMERCIALIZACIÓN DE ULTIMO RECURSO, S.A.	Suministro luz	09171228030004104	618,33 €	- €	618,33 €
1001699366	570400	312A	22100	33668	A95554630	IBERDROLA COMERCIALIZACIÓN DE ULTIMO RECURSO, S.A.	Suministro luz	09171228030007451	469,03 €	- €	469,03 €
1001699366	570400	312A	22100	33668	A95554630	IBERDROLA COMERCIALIZACIÓN DE ULTIMO RECURSO, S.A.	Suministro luz	09171228030007456	2.535,54 €	- €	2.535,54 €
1001699366	570400	312A	22100	33668	A95554630	IBERDROLA COMERCIALIZACIÓN DE ULTIMO RECURSO, S.A.	Suministro luz	09171228030007455	559,87 €	- €	559,87 €
1001699366	570400	312A	22100	33668	A95554630	IBERDROLA COMERCIALIZACIÓN DE ULTIMO RECURSO, S.A.	Suministro luz	09171228030008301	730,71 €	- €	730,71 €
1001699366	570400	312A	22100	33668	A95554630	IBERDROLA COMERCIALIZACIÓN DE ULTIMO RECURSO, S.A.	Suministro luz	09171228030008151	558,14 €	- €	558,14 €
1001699366	570400	312A	22100	33668	A95554630	IBERDROLA COMERCIALIZACIÓN DE ULTIMO RECURSO, S.A.	Suministro luz	09171228030006317	1.433,05 €	- €	1.433,05 €
1001699366	570400	312A	22100	33668	A95554630	IBERDROLA COMERCIALIZACIÓN DE ULTIMO RECURSO, S.A.	Suministro luz	09171228030009863	721,89 €	- €	721,89 €
1001699366	570400	312A	22100	33668	A95554630	IBERDROLA COMERCIALIZACIÓN DE ULTIMO RECURSO, S.A.	Suministro luz	09171228030008185	968,40 €	- €	968,40 €
1001699366	570400	312A	22100	33668	A95554630	IBERDROLA COMERCIALIZACIÓN DE ULTIMO RECURSO, S.A.	Suministro luz	09171228030006787	1.027,44 €	- €	1.027,44 €
000571730	570400	312A	22709	44222	G30038863	ASPANPAL,ASOC.PADRES DE NIÑOS CON PROBLEMAS DE AUDICION Y LENGUAJE	Cm/81.57.2017	14	465,90 €	- €	465,90 €





Cuenta General 2017

Acceptor	Partida presupuestaria			Proyecto	NIF	Nombre	Descripción de factura/expediente	Número de factura/expediente	Importe bruto (€)	Importe Retención (€)	Importe Líquido (€)
1000014507	570400	312A	22101	33668	A30243976	SERVICIOS COMUNITARIOS DE MOLINA SA	Suministro agua	2017601042	177,78 €	- €	177,78 €
1000016988	570400	312A	22101	33668	P3003900B	AYUNTAMIENTO DE TOTANA	Suministro agua	F46253	92,50 €	- €	92,50 €
1000015517	570400	312A	22701	43670	B30376982	SURESTE SEGURIDAD SL	Vigilancia y seguridad	3031	1.499,55 €	- €	1.499,55 €
1000015517	570400	312A	22701	43670	B30376982	SURESTE SEGURIDAD SL	Vigilancia y seguridad	3032	38.738,45 €	- €	38.738,45 €
									1.284.316,23		1.284.316,23

D 4.8) ACREEDORES POR PERIODIFICACIÓN DE GASTOS PRESUPUESTARIOS

Partida presupuestaria		Proyecto	NIF Proveedor	Nombre Proveedor	Descripción	Importe Bruto	Retenciones	Importe Líquido	Nº Factura/Nº referencia único
570400	312A	22100	33668	A95554630	IBERDROLA COMERCIALIZACIÓN DEL ÚLTIMO RECURSO, S.A.U.	Suministro luz	381,30	381,30	20171030030504826
570400	312A	22700	33668	B30365712	STV GESTION S.L.	Limpieza	3.400,28	3.400,28	0001
570300	324A	22101	33668	A73468498	HIDROGEA, S.A.	Suministro agua	155,98	155,98	01192018A100002326
570400	312A	22101	33668	A73468498	HIDROGEA, S.A.	Suministro agua	51,01	51,01	01112018A100000954
570400	312A	22101	33668	A73468498	HIDROGEA, S.A.	Suministro agua	136,63	136,63	81802018A100000704
570400	312A	22101	33668	A73086852	AGUAS DE JUMILLA	Suministro agua	50,77	50,77	01752018A100002581
570400	312A	22101	33668	A30054209	EMUASA	Suministro agua	36,69	36,69	06102018A100049329





Cuenta General 2017

27/03/2018 13:35:38

Firmante: ZAMORA LOPEZ-FUENSALIDA, ALEJANDRO

Firmante: NICOLAS CARRILERO, MARIA DE LA PAZ

Este es una copia auténtica imprimible de un documento electrónico administrativo archivado por la Comunidad Autónoma de Murcia, según artículo 27.3.c) de la Ley 39/2015. Su firma electrónica puede ser verificada a través de la herramienta de verificación (CV) 6740-5eb-aa04-aaec-510754868931

Partida presupuestaria			Proyecto	NIF Proveedor	Nombre Proveedor	Descripción	Importe Bruto	Retenciones	Importe Líquido	Nº Factura/Nº referencia único
70400	312A	22101	33668	A73468498	HIDROGEA, S.A.	Suministro agua	77,88		77,88	01022018A100007408
70400	312A	22101	33668	A47211214	SOCAMEX	Suministro agua	42,07		42,07	200987772
70400	312A	22101	33668	A47211214	SOCAMEX	Suministro agua	44,31		44,31	200420982
70400	312A	22101	33668	A26019992	AQUALIA, S.A	Suministro agua	115,22		115,22	15531701P0012901
70400	312A	22101	33668	A30054209	EMUASA	Suministro agua	36,69		36,69	06102018A100078751
70100	321A	22700	33668	B30365712	STV GESTION S.L.	Limpieza	2.350,16		2.350,16	0698
70400	312A	22700	33668	B30365712	STV GESTION S.L.	Limpieza	553,74		553,74	0699
70400	312A	22700	33668	B30365712	STV GESTION S.L.	Limpieza	447,88		447,88	0700
70400	312A	22700	33668	B30365712	STV GESTION S.L.	Limpieza	307,81		307,81	0701
70400	312A	22700	33668	B30365712	STV GESTION S.L.	Limpieza	376,23		376,23	0702
70400	312A	22700	33668	B30365712	STV GESTION S.L.	Limpieza	775,25		775,25	0703
70400	312A	22700	33668	B30365712	STV GESTION S.L.	Limpieza	3.180,78		3.180,78	0704
70400	312A	22700	33668	B30365712	STV GESTION S.L.	Limpieza	780,12		780,12	0705
70400	312A	22700	33668	B30365712	STV GESTION S.L.	Limpieza	700,32		700,32	0706
70400	312A	22700	33668	B30365712	STV GESTION S.L.	Limpieza	359,94		359,94	0707
70400	312A	22700	33668	B30365712	STV GESTION S.L.	Limpieza	734,53		734,53	0708
70400	312A	22700	33668	B30365712	STV GESTION S.L.	Limpieza	863,19		863,19	0709
70400	312A	22700	33668	B30365712	STV GESTION S.L.	Limpieza	703,58		703,58	0710
70400	312A	22700	33668	B30365712	STV GESTION S.L.	Limpieza	1.081,43		1.081,43	0711
70400	312A	22700	33668	B30365712	STV GESTION S.L.	Limpieza	309,45		309,45	0712
70400	312A	22700	33668	B30365712	STV GESTION S.L.	Limpieza	470,68		470,68	0713
70400	312A	22700	33668	B30365712	STV GESTION S.L.	Limpieza	1.397,39		1.397,39	0714
70400	312A	22700	33668	B30365712	STV GESTION S.L.	Limpieza	822,47		822,47	0715
70400	312A	22700	33668	B30365712	STV GESTION S.L.	Limpieza	1.400,65		1.400,65	0716
0400	312A	22700	33668	B30365712	STV GESTION S.L.	Limpieza	330,62		330,62	0718
0400	312A	22700	33668	B30365712	STV GESTION S.L.	Limpieza	460,91		460,91	0717





Cuenta General 2017

27/03/2018 13:35:38

Firmante: ZAMORA LOPEZ-FUENSALIDA, ALEJANDRO

Firmante: NICOLAS CARRILERO, MARIA DE LA PAZ

Este es una copia auténtica imprimible de un documento electrónico administrativo archivado por la Comunidad Autónoma de Murcia, según artículo 27.3.c) de la Ley 39/2015. Su autenticidad puede ser comprobada a través de la siguiente URL: https://sede.carm.es/verificacoinformacion/verificacoinformacion.do?codigoVerificacion=510754868931

Partida presupuestaria			Proyecto	NIF Proveedor	Nombre Proveedor	Descripción	Importe Bruto	Retenciones	Importe Líquido	Nº Factura/Nº referencia único
70400	312A	22700	33668	B30365712	STV GESTION S.L.	Limpieza	586,32		586,32	0719
70400	312A	22700	33668	B30365712	STV GESTION S.L.	Limpieza	521,17		521,17	0720
70400	312A	22700	33668	B30365712	STV GESTION S.L.	Limpieza	483,71		483,71	0721
70400	312A	22700	33668	B30365712	STV GESTION S.L.	Limpieza	701,96		701,96	0722
70300	324A	22700	34732	B30365712	STV GESTION S.L.	Limpieza	2.832,40		2.832,40	0723
70400	312A	22700	33668	B30365712	STV GESTION S.L.	Limpieza	543,97		543,97	0724
70100	321A	22700	33668	B30365712	STV GESTION S.L.	Limpieza	433,23		433,23	0725
70100	321A	22103	33668	A79707345	SOLRED S.A.	Suministro combustible	42,41		42,41	K/2017/0000016581
70100	321A	22609	33668	E87599742	REGISTRO MERCANTIL CENTRAL	Consultas registro	11,99		11,99	201800847-N
70400	312A	22101	33668	A47211214	SOCAMEX	Suministro agua	42,07		42,07	200987772
70400	312A	22101	33668	A30054209	EMUASA	Suministro agua	181,48		181,48	06102018A100101180
70300	324A	22101	34732	A73468498	HIDROGEA, S.A.	Suministro agua	259,12		259,12	01192018A100051465
70400	312A	62700	42812	A28122125	CANON ESPAÑA, S.A.	Suministro escaneres	142.480,14		142.480,14	300812434
70300	324A	22606	40018	B30627061	MORPI, SL	Sº fotocop.Cursos CNFPO	688,76		688,76	N000093
70300	324A	22606	40018	B30898589	PROIMED SUMINISTROS INDUSTRIALES, SOCIEDAD LIMITAD	Mat. seg. cursos CNFPO	106,96		106,96	VE 1800126
70300	324A	22606	40018	B30898589	PROIMED SUMINISTROS INDUSTRIALES, SOCIEDAD LIMITAD	Mat. seg. cursos CNFPO	160,45		160,45	VE 1800124
70300	324A	22606	40018	B30898589	PROIMED SUMINISTROS INDUSTRIALES, SOCIEDAD LIMITAD	Mat. seg. cursos CNFPO	950,82		950,82	VE 1800125
70400	312A	20200	33668	B30388300	DISTRIBUCIONES DIEGO ROMERO, S.L	Gastos asimiliados renta	155,82		155,82	38
0100	321A	22703	34731	A83052407	SOCIEDAD ESTATAL DE CORREOS Y TELÉGRAFOS, S.A.	Servicios postales	1.343,94		1.343,94	6000017203
0200	322A	22703	34730	A83052408	SOCIEDAD ESTATAL DE CORREOS Y TELÉGRAFOS, S.A.	Servicios postales	2.068,85		2.068,85	6000017202



Cuenta General 2017

27/03/2018 13:35:38

Firmante: ZAMORA LOPEZ-FUENSALIDA, ALEJANDRO

Firmante: NICOLAS CARRILERO, MARIA DE LA PAZ

Este es una copia auténtica imprimible de un documento electrónico administrativo archivado por la Comunidad Autónoma de Murcia, según artículo 27.3.c) de la Ley 39/2015. Su autenticidad puede ser comprobada accediendo a la siguiente dirección: https://sede.carm.es/verificacoinformacion/verificacoinformacion?codigo=674056b-aa04-aaec-510754866931

Partida presupuestaria			Proyecto	NIF Proveedor	Nombre Proveedor	Descripción	Importe Bruto	Retenciones	Importe Líquido	Nº Factura/Nº referencia único
70400	312A	20600	44222	B93470094	MOBILIARIO SMART ANDALUCÍA, S.L.	Alquiler dispositivos	747,78		747,78	Cm/207.57.2017
70400	312A	62600	33626	A28562429	IMASOTO, S. A.	Suministro mobiliario	26.716,80		26.716,80	C/09.57.2017
70100	321A	22706	44824	B73153314	SEIQUER AUDITORES Y CONSULTORES, S.L.P.	Justificación econ subv	11.978,76		11.978,76	C/02.57.2017
70300	324A	22706	34736	U73937542	UTE AUDIPUBLIC AUDITORES, S.A.- COMPAÑÍA DE AUDITORIA DE CONSEJEROS AUDITORES, S.L.P.- AUDITECO, S.A.P.-SEIQUER AUDITORES Y CONSULTORES	Justificación econ subv	75.879,40		75.879,40	C/03.57.2016
70300	324A	22706	34736	B82468364	ATD, AUDITORES SECTOR PÚBLICO, S.L.	Justificación econ subv	49.097,20		49.097,20	C/08.57.2014
70300	324A	22706	34736	B82468364	ATD, AUDITORES SECTOR PÚBLICO, S.L.	Justificación econ subv	36.164,58		36.164,58	C/09.57.2014
70400	312A	22709	45095	B81333668	SAN ROMÁN ESCUELA DE ESTUDIOS SUPERIORES, S.L.	Agencia colocación	100.350,00		100.350,00	C/05.57.2017
70400	312A	62100	33626	B73531493	AVANCE Y DESARROLLO DE OBRAS, S.L.	Obras OE Lorca	4.618,03		4.618,03	C/11.57.2015
70400	312A	62100	33626	B73531493	AVANCE Y DESARROLLO DE OBRAS, S.L.	Obras OE Lorca	3.021,58		3.021,58	C/11.57.2015
70300	324A	22606	40018	A28013050	CAJA DE SEGUROS REUNIDOS - CASER, COMPAÑÍA DE SEGUROS Y REASEGUROS S.A.	Cursos CNFPO	2.288,53		2.288,53	Cm/55.57.2017
70300	324A	22606	40018	22977134L	MIGUEL MARTÍNEZ-FORTÚN HERNÁNDEZ (PAPELERÍA DINA)	Mat.pap. cursos CNFPO	402,11		402,11	Cm.75.57.2017
70300	324A	22606	40018	B30617757	OFIMÁTICA DE CARTAGENA SL	Mat.inf.ursos CNFPO	1.041,00		1.041,00	Cm/77.57.2017
70300	324A	22606	40018	B81767659	TECNITEST INGENIEROS S.L.	Cursos CNFPO	998,49		998,49	Cm/116.57.2017
70300	324A	22606	40018	A30609838	AUTOCARES MEROÑO SA	Cursos CNFPO	1.530,00		1.530,00	Cm/135.57.2017
70400	312A	64500	33626	B73523623	DIGIO SOLUCIONES DIGITALES SLNE	Diseño portal informático	12.100,00		12.100,00	Cm/153.57.2017
0400	312A	22706	44222	48506645J	JUAN FRANCISCO MERINO IBAÑEZ	Redacción proyecto obra	1.815,00		1.815,00	Cm/246.57.2017
0300	324A	22706	34736	B73392185	VERABRIL COMUNICACIÓN S.L.	Desarrollo de videos	12.100,00		12.100,00	Cm/251.57.2017





Cuenta General 2017

27/03/2018 13:35:38

Firmante: ZAMORA LOPEZ-FUENSALIDA, ALEJANDRO

Firmante: NICOLAS CARRILERO, MARIA DE LA PAZ

Este es una copia auténtica imprimible de un documento electrónico administrativo archivado por la Comunidad Autónoma de Murcia, según artículo 27.3.c) de la Ley 39/2015. Su autenticidad puede ser comprobada en el siguiente enlace: https://sede.carm.es/seguridad/informacion/comprobacion-autenticidad



Partida presupuestaria			Proyecto	NIF Proveedor	Nombre Proveedor	Descripción	Importe Bruto	Retenciones	Importe Líquido	Nº Factura/Nº referencia único
70300	324A	22706	34736	B73153314	SEIQUER AUDITORES Y CONSULTORES, S.L.P.	Justificación econ subv	3.630,00		3.630,00	Cm/31.57.2017
70400	312A	63100	33626	52803894B	JUAN MARTÍNEZ PÉREZ HITA	Proyecto obra	2.420,00		2.420,00	Cm/219.57.2016
70200	322A	22706	vario	A30080469	BNFIX AUDIEST AUDITORES, S.A.P	Justificación econ subv	36.378,96		36.378,96	C/10.57.2016
70300	324A	22606	40018	B04739173	ALBORAN FORMACIÓN, S.L	Cursos CNFPO	6.326,69		6.326,69	C/13.57.2016
70300	324A	22606	40018	Q3070001G	COLEGIO OFICIAL QUÍMICOS	Cursos CNFPO	24.075,00		24.075,00	C/13.57.2016
70300	324A	22606	40018	B04739173	ALBORAN FORMACIÓN, S.L	Cursos CNFPO	4.106,00		4.106,00	C/13.57.2016
70300	324A	22606	40018	B30495345	INICIATIVAS LOCALES, S.L	Cursos CNFPO	3.778,00		3.778,00	C/13.57.2016
70300	324A	22606	40018	B30495345	INICIATIVAS LOCALES, S.L	Cursos CNFPO	2.266,80		2.266,80	C/13.57.2016
70300	324A	22606	40018	B30495345	INICIATIVAS LOCALES, S.L	Cursos CNFPO	6.643,60		6.643,60	C/13.57.2016
70300	324a	22606	40018	A30688956	ASESORÍA SERVICIOS DE INGENIERIA Y GESTIÓN MEDIOAMBIENTAL, S.A	Cursos CNFPO	3.442,50		3.442,50	CF_2017 3
70300	324A	22606	40018	B08658601	ECA, ENTIDAD COLABORADORA DE LA ADMINISTRACIÓN, S.A	Cursos CNFPO	12.750,00		12.750,00	C/13.57.2016
70300	324A	22606	40018	B04739173	ALBORAN FORMACIÓN, S.L	Cursos CNFPO	6.728,98		6.728,98	C/13.57.2016
70300	324A	22606	40018	B04739173	ALBORAN FORMACIÓN, S.L	Cursos CNFPO	8.004,94		8.004,74	C/13.57.2016
70300	324A	22606	40018	B04739173	ALBORAN FORMACIÓN, S.L	Cursos CNFPO	8.004,94		8.004,94	C/13.57.2016
70300	324A	22606	40018	B62603188	PONREC ASSESSORS, S.L	Cursos CNFPO	2.174,61		2.174,61	C/13.57.2016
70300	324A	22606	40018	B62603188	PONREC ASSESSORS, S.L	Cursos CNFPO	5.700,00		5.700,00	C/13.57.2016
70300	324A	22606	40018	B30724033	ISPER SOLDADURA S.L.	Material cursos CNFPO	2.538,57		2.538,57	Cm/120.57.2017
70300	324A	22606	40018	B30724033	ISPER SOLDADURA S.L.	Material cursos CNFPO	324,18		324,18	A180000
70300	324A	22606	40018	B30898589	PROIMED SUMINISTROS INDUSTRIALES, SOCIEDAD LIMITAD	Mat. seg. cursos CNFPO	6.367,86		6.367,86	Cm/99.57.2017
70300	324A	22606	40018	B30627061	MORPI, SL	Sº fotocop. Cursos CNFPO	600,41		600,41	Cm/48.57.2017
70300	324A	22606	40018	B30495345	INICIATIVAS LOCALES, S.L	Cursos CNFPO	1.920,00		1.920,00	5
0400	312A	20200	33668	B30388300	DISTRIBUCIONES DIEGO ROMERO, S.L	Gastos asimiliados renta	65,62		65,62	33



Cuenta General 2017

Partida presupuestaria			Proyecto	NIF Proveedor	Nombre Proveedor	Descripción	Importe Bruto	Retenciones	Importe Líquido	Nº Factura/Nº referencia único
70400	312A	20200	33668	B30388300	DISTRIBUCIONES DIEGO ROMERO, S.L	Gastos asimiliados renta	60,85		60,85	

D 4.9) ANTICIPOS DE TESORERÍA (SIN MOVIMIENTOS)

27/03/2018 13:35:38

Firmante: ZAMORA LOPEZ-FUENSALIDA, ALEJANDRO

Firmante: NICOLAS CARRILERO, MARIA DE LA PAZ

Esta es una copia auténtica imprimible de un documento electrónico administrativo archivado por la Comunidad Autónoma de Murcia, según artículo 27.3.c) de la Ley 39/2015. Su autenticidad puede ser contrastada accediendo a la siguiente dirección: <https://sede.carm.es/verificardocumentos> e introduciendo el código seguro de verificación (CSV) 6740.5eb-aa04-aaec-510754868931





Cuenta General 2017

D 4.10) OBLIGACIONES DE PRESUPUESTOS CERRADOS

LQP-C524

Sociedad: SPEF – SP. Empleo y Formación

Clasificación Orgánica: 5701 DIRECCION Y SERVICIOS GENERALES

Clasificación Funcional: 321A DIRECCION Y SERVICIOS GENERALES DE EMPLEO Y FORMACION

Ejercicio: 2017 Mes: 1 a 12

Presupuesto	Obl.Pte. 1 de Enero	Rec.Saldo Entrante	Total Obligaciones	Pagos Realizados	Oblig.Pend.31 Dic.
100 RETRIBUCIONES BÁSICAS Y OTRAS REMUNERACIO					
120 RETRIBUCIONES BÁSICAS Y COMPLEMENTARIAS					
121 RETRIBUCIONES POR SUSTITUCION DE FUNCIONA					
151 GRATIFICACIONES					
160 CUOTAS SOCIALES					
202 ARRENDAMIENTOS DE EDIFICIOS Y OTRAS CONST					
212 EDIFICIOS Y OTRAS CONSTRUCCIONES					
213 MAQUINARIA,INSTALACIONES Y UTILLAJE					
214 ELEMENTOS DE TRANSPORTE					
215 MOBILIARIO Y ENSERES					
216 EQUIPOS PARA PROCESOS DE INFORMACIÓN					
219 OTRO INMOVILIZADO MATERIAL					
220 MATERIAL DE OFICINA	363,47		363,47	363,47	
221 SUMINISTROS					
222 COMUNICACIONES	3.526,49		3.526,49	3.526,49	
223 TRANSPORTES					
224 PRIMAS DE SEGURO					
225 TRIBUTOS					
226 GASTOS DIVERSOS	158.190,62		158.190,62	158.190,62	
227 TRABAJOS REALIZADOS POR OTRAS EMPRESAS Y	18.837,16		18.837,16	18.837,16	
230 DIETAS					





Cuenta General 2017

Presupuesto	Obl.Pte. 1 de Enero	Rec.Saldo Entrante	Total Obligaciones	Pagos Realizados	Oblig.Pend.31 Dic.
231 LOCOMOCIÓN					
240 GASTOS DE EDICIÓN Y DISTRIBUCIÓN					
350 INTERESES DE DEMORA					
359 OTROS GASTOS FINANCIEROS					
420 A LA ADMINISTRACIÓN GRAL.DE LA COMUNIDAD					
465 A ENTID.Y ACTIV. EN ÁREA EMPLEO Y RELAC.	500.000,00		500.000,00	500.000,00	
621 EDIFICIOS Y OTRAS CONSTRUCCIONES					
622 INSTALACIONES TÉCNICAS					
623 MAQUINARIA					
624 UTILLAJE					
625 FONDO ARTÍSTICO Y BIBLIOGRÁFICO					
626 MOBILIARIO Y ENSERES	26.648,49		26.648,49	26.648,49	
627 EQUIPOS PARA PROCESOS DE INFORMACIÓN	7.300,63		7.300,63	7.300,63	
628 ELEMENTOS DE TRANSPORTE					
629 OTROS ACTIVOS MATERIALES					
631 EDIFICIOS Y OTRAS CONSTRUCCIONES	1.028,50		1.028,50	1.028,50	
632 INSTALACIONES TÉCNICAS					
645 APLICACIONES INFORMÁTICAS					
649 OTRO INMOVILIZADO INMATERIAL					
720 A LA ADMINISTRACIÓN GRAL.DE LA COMUNIDAD	90.000,00		90.000,00	90.000,00	
* 321A DIRECCIÓN Y SERVICIOS GRALES.DE EMPLEO Y	805.895,36		805.895,36	805.895,36	
** 57 SERVICIO REGIONAL DE EMPLEO Y FORMACIÓN	805.895,36		805.895,36	805.895,36	
*** Total	805.895,36		805.895,36	805.895,36	

LQP-C524

Sociedad: SPEF – SP. Empleo y Formación

Clasificación Orgánica: 5702 EMPLEO

Clasificación Funcional: 322A FOMENTO DE EMPLEO





Cuenta General 2017

Ejercicio: 2017

Mes: 1 a 12

Presupuesto	Obl.Pte. 1 de Enero	Rec.Saldo Entrante	Total Obligaciones	Pagos Realizados	Oblig.Pend.31 Dic.
120 RETRIBUCIONES BÁSICAS Y COMPLEMENTARIAS					
121 RETRIBUCIONES POR SUSTITUCION DE FUNCIONA					
124 RETRIBUC. FUNCION. INTERINOS SIN ADSCRIP.					
151 GRATIFICACIONES					
160 CUOTAS SOCIALES					
212 EDIFICIOS Y OTRAS CONSTRUCCIONES					
213 MAQUINARIA,INSTALACIONES Y UTILLAJE					
215 MOBILIARIO Y ENSERES					
216 EQUIPOS PARA PROCESOS DE INFORMACIÓN					
220 MATERIAL DE OFICINA					
221 SUMINISTROS					
222 COMUNICACIONES	115,72		115,72	115,72	
223 TRANSPORTES					
225 TRIBUTOS					
226 GASTOS DIVERSOS					
227 TRABAJOS REALIZADOS POR OTRAS EMPRESAS Y	7.260,00		7.260,00	7.260,00	
230 DIETAS					
231 LOCOMOCIÓN					
350 INTERESES DE DEMORA	33,72		33,72	33,72	
420 A LA ADMINISTRACIÓN GRAL.DE LA COMUNIDAD					
442 A UNIVERSIDADES PÚBLICAS DE LA REGIÓN DE					
463 A ENTID.Y ACTIV. EN EL ÁREA EDUCACIÓN Y F	2.269.570,28		2.269.570,28	2.269.570,28	
465 A ENTID.Y ACTIV. EN ÁREA EMPLEO Y RELAC.	1.951.399,67		1.951.399,67	1.951.399,67	
468 A ENTID.Y ACTIV. EN ÁREA DESARROLLO Y COO	291.519,87		291.519,87	291.519,87	
471 A ENTID.Y ACTIV. EN ÁREA PROTECC.Y PROMOC					
475 A ENTID.Y ACTIV. EN ÁREA EMPLEO Y RELAC.	777.263,32	5.100,00	772.163,32	772.163,32	





Cuenta General 2017

Presupuesto	Obl.Pte. 1 de Enero	Rec.Saldo Entrante	Total Obligaciones	Pagos Realizados	Oblig.Pend.31 Dic.
481 A ENTID.Y ACTIV. EN ÁREA PROTECC.Y PROMOC					
483 A ENTID.Y ACTIV. EN EL ÁREA EDUCACIÓN Y F	294.853,87		294.853,87	294.853,87	
485 A ENTID.Y ACTIV. EN ÁREA EMPLEO Y RELAC.	581.556,92		581.556,92	581.556,92	
645 APLICACIONES INFORMÁTICAS					
649 OTRO INMOVILIZADO INMATERIAL					
765 A ENTID.Y ACTIV. EN ÁREA EMPLEO Y RELAC.					
768 A ENTID.Y ACTIV. EN ÁREA DESARROLLO Y COO					
775 A ENTID.Y ACTIV. EN ÁREA EMPLEO Y RELAC.					
785 A ENTID.Y ACTIV. EN ÁREA EMPLEO Y RELAC.					
* 322A FOMENTO DEL EMPLEO	6.173.573,37	5.100,00	6.168.473,37	6.168.473,37	
** 57 SERVICIO REGIONAL DE EMPLEO Y FORMACIÓN	6.173.573,37	5.100,00	6.168.473,37	6.168.473,37	
*** Total	6.173.573,37	5.100,00	6.168.473,37	6.168.473,37	

LQP-C524

Sociedad: SPEF – SP. Empleo y Formación

Clasificación Orgánica: 5703 FORMACION

Clasificación Funcional: 324A FORMACION PROFESIONAL OCUPACIONAL

324B ACTUACIONES PARA LA CALIDAD PROFESIONAL

Ejercicio: 2017

Mes: 1 a 12

Presupuesto	Obl.Pte. 1 de Enero	Rec.Saldo Entrante	Total Obligaciones	Pagos Realizados	Oblig.Pend.31 Dic.
120 RETRIBUCIONES BÁSICAS Y COMPLEMENTARIAS					
121 RETRIBUCIONES POR SUSTITUCION DE FUNCIONA					
124 RETRIBUC. FUNCION. INTERINOS SIN ADSCRIP.					
130 LABORAL FIJO					
151 GRATIFICACIONES					
160 CUOTAS SOCIALES					
210 INFRAESTRUCTURA Y BIENES NATURALES					
212 EDIFICIOS Y OTRAS CONSTRUCCIONES	2.541,00		2.541,00	2.541,00	





Cuenta General 2017

Presupuesto	Obl.Pte. 1 de Enero	Rec.Saldo Entrante	Total Obligaciones	Pagos Realizados	Oblig.Pend.31 Dic.
213 MAQUINARIA,INSTALACIONES Y UTILLAJE	10.262,98		10.262,98	10.262,98	
214 ELEMENTOS DE TRANSPORTE					
215 MOBILIARIO Y ENSERES					
216 EQUIPOS PARA PROCESOS DE INFORMACIÓN					
219 OTRO INMOVILIZADO MATERIAL					
220 MATERIAL DE OFICINA	220,90		220,90	220,90	
221 SUMINISTROS	183,09		183,09	183,09	
222 COMUNICACIONES					
223 TRANSPORTES					
224 PRIMAS DE SEGURO					
225 TRIBUTOS					
226 GASTOS DIVERSOS	44.151,78		44.151,78	44.151,78	
227 TRABAJOS REALIZADOS POR OTRAS EMPRESAS Y	32.866,89		32.866,89	32.866,89	
230 DIETAS	8,20		8,20	8,20	
231 LOCOMOCIÓN	79,25		79,25	79,25	
350 INTERESES DE DEMORA	76,62		76,62	76,62	
409 A OTRAS ÁREAS DEL SECTOR PÚBLICO ESTATAL	121.650,00		121.650,00	121.650,00	
420 A LA ADMINISTRACIÓN GRAL.DE LA COMUNIDAD					
440 A E.P.E. Y OTRAS ENTIDADES DE Dº PBCO. DE	500.000,00		500.000,00	500.000,00	
441 A SOCIEDADES MERCANTILES REGIONALES					
463 A ENTID.Y ACTIV. EN EL ÁREA EDUCACIÓN Y F	199.263,40		199.263,40	199.263,40	
473 A ENTID.Y ACTIV. EN EL ÁREA EDUCACIÓN Y F	856.920,84		856.920,84	856.920,84	
483 A ENTID.Y ACTIV. EN EL ÁREA EDUCACIÓN Y F	709.849,86		709.849,86	709.849,86	
490 AL EXTERIOR					
621 EDIFICIOS Y OTRAS CONSTRUCCIONES					
622 INSTALACIONES TÉCNICAS					
623 MAQUINARIA					





Cuenta General 2017

Presupuesto	Obl.Pte. 1 de Enero	Rec.Saldo Entrante	Total Obligaciones	Pagos Realizados	Oblig.Pend.31 Dic.
624 UTILLAJE					
625 FONDO ARTÍSTICO Y BIBLIOGRÁFICO					
626 MOBILIARIO Y ENSERES	6.642,50		6.642,50	6.642,50	
627 EQUIPOS PARA PROCESOS DE INFORMACIÓN					
629 OTROS ACTIVOS MATERIALES					
631 EDIFICIOS Y OTRAS CONSTRUCCIONES					
632 INSTALACIONES TÉCNICAS					
645 APLICACIONES INFORMÁTICAS					
649 OTRO INMOVILIZADO INMATERIAL					
* 324A FORMACIÓN PROFESIONAL OCUPACIONAL Y CONT	2.484.717,31		2.484.717,31	2.484.717,31	
131 LABORAL TEMPORAL					
151 GRATIFICACIONES					
160 CUOTAS SOCIALES					
227 TRABAJOS REALIZADOS POR OTRAS EMPRESAS Y					
420 A LA ADMINISTRACIÓN GRAL.DE LA COMUNIDAD					
431 A FUNDACIONES DE LA CARM					
441 A SOCIEDADES MERCANTILES REGIONALES					
442 A UNIVERSIDADES PÚBLICAS DE LA REGIÓN DE	240.000,00		240.000,00	240.000,00	
463 A ENTID.Y ACTIV. EN EL ÁREA EDUCACIÓN Y F					
473 A ENTID.Y ACTIV. EN EL ÁREA EDUCACIÓN Y F					
483 A ENTID.Y ACTIV. EN EL ÁREA EDUCACIÓN Y F					
487 A ENTID.Y ACTIV. EN ÁREA INVEST.,TECNOL.,					
645 APLICACIONES INFORMÁTICAS					
649 OTRO INMOVILIZADO INMATERIAL					
* 324B ACTUACIONES PARA LA CALIDAD PROFESIONAL	240.000,00		240.000,00	240.000,00	
** 57 SERVICIO REGIONAL DE EMPLEO Y FORMACIÓN	2.724.717,31		2.724.717,31	2.724.717,31	
*** Total	2.724.717,31		2.724.717,31	2.724.717,31	





Cuenta General 2017

LQP-C524

Sociedad: SPEF – SP. Empleo y Formación

Clasificación Orgánica: 5704 INTERMEDIACION Y CONTRATOS

Clasificación Funcional: 312A PRESTACIONES A LOS DESEMPLEADOS

Ejercicio: 2017

Mes: 1 a 12

Presupuesto	Obl.Pte. 1 de Enero	Rec.Saldo Entrante	Total Obligaciones	Pagos Realizados	Oblig.Pend.31 Dic.
120 RETRIBUCIONES BÁSICAS Y COMPLEMENTARIAS					
121 RETRIBUCIONES POR SUSTITUCION DE FUNCIONA					
124 RETRIBUC. FUNCION. INTERINOS SIN ADSCRIP.					
131 LABORAL TEMPORAL					
151 GRATIFICACIONES					
160 CUOTAS SOCIALES					
162 GASTOS SOCIALES DEL PERSONAL	2.250,00		2.250,00	2.250,00	
202 ARRENDAMIENTOS DE EDIFICIOS Y OTRAS CONST	6.611,97		6.611,97	6.611,97	
210 INFRAESTRUCTURA Y BIENES NATURALES					
212 EDIFICIOS Y OTRAS CONSTRUCCIONES	2.286,04		2.286,04	2.286,04	
213 MAQUINARIA,INSTALACIONES Y UTILLAJE	5.024,39		5.024,39	5.024,39	
214 ELEMENTOS DE TRANSPORTE					
215 MOBILIARIO Y ENSERES	22,74		22,74	22,74	
216 EQUIPOS PARA PROCESOS DE INFORMACIÓN					
219 OTRO INMOVILIZADO MATERIAL					
220 MATERIAL DE OFICINA	235,04		235,04	235,04	
221 SUMINISTROS	2.402,45		2.402,45	2.402,45	
222 COMUNICACIONES					
223 TRANSPORTES	121,00		121,00	121,00	
224 PRIMAS DE SEGURO					
225 TRIBUTOS	70,00		70,00	70,00	
226 GASTOS DIVERSOS	83,20		83,20	83,20	
227 TRABAJOS REALIZADOS POR OTRAS EMPRESAS Y	51.762,90		51.762,90	51.762,90	





Cuenta General 2017

Presupuesto	Obl.Pte. 1 de Enero	Rec.Saldo Entrante	Total Obligaciones	Pagos Realizados	Oblig.Pend.31 Dic.
230 DIETAS	77,30		77,30	77,30	
231 LOCOMOCIÓN	166,99		166,99	166,99	
485 A ENTID.Y ACTIV. EN ÁREA EMPLEO Y RELAC.					
621 EDIFICIOS Y OTRAS CONSTRUCCIONES					
622 INSTALACIONES TÉCNICAS					
623 MAQUINARIA					
624 UTILLAJE					
625 FONDO ARTÍSTICO Y BIBLIOGRÁFICO					
626 MOBILIARIO Y ENSERES	1.082,95		1.082,95	1.082,95	
627 EQUIPOS PARA PROCESOS DE INFORMACIÓN	2.312,92		2.312,92	2.312,92	
628 ELEMENTOS DE TRANSPORTE					
629 OTROS ACTIVOS MATERIALES					
631 EDIFICIOS Y OTRAS CONSTRUCCIONES					
632 INSTALACIONES TÉCNICAS	1.674,34		1.674,34	1.674,34	
633 MAQUINARIA					
636 MOBILIARIO Y ENSERES					
637 EQUIPOS PARA PROCESOS DE INFORMACIÓN					
639 OTROS ACTIVOS MATERIALES					
645 APLICACIONES INFORMÁTICAS	20.237,25		20.237,25	20.237,25	
649 OTRO INMOVILIZADO INMATERIAL	12.999,03		12.999,03	12.999,03	
* 312A PRESTACIONES A LOS DESEMPLEADOS	109.420,51		109.420,51	109.420,51	
** 57 SERVICIO REGIONAL DE EMPLEO Y FORMACIÓN	109.420,51		109.420,51	109.420,51	
*** Total	109.420,51		109.420,51	109.420,51	

LQP-C525
SPEF - SP. Empleo y Formación. - EJERCICIO 2017
Obligaciones de Presupuestos Cerrados
Resumen por Presupuestos





Cuenta General 2017

Presupuesto	Obl.Pte. 1 de Enero	Rec.Saldo Entrante	Total Obligaciones	Pagos Realizados	Oblig.Pend.31 Dic.
2003 2003					
2004 2004					
2005 2005					
2006 2006					
2007 2007					
2008 2008					
2009 2009					
2010 2010					
2011 2011	240.000,00		240.000,00	240.000,00	
2012 2012					
2013 2013	22,74		22,74	22,74	
2014 2014					
2015 2015					
2016 2016	9.573.583,81	5.100,00	9.568.483,81	9.568.483,81	
* Total	9.813.606,55	5.100,00	9.808.506,55	9.808.506,55	

LQP-C526
SPEF – SP. Empleo y Formación. - EJERCICIO 2017
D4 EJECUCIÓN DE GASTOS PÚBLICOS
D4.10 Obligaciones de Presupuestos Cerrados por Secciones
Año de Origen: 2011 / Mes: 1 a 12

Presupuesto	Obl.Pte. 1 de Enero	Rec.Saldo Entrante	Total Obligaciones	Pagos Realizados	Oblig.Pend.31 Dic.
57 NO VIGENTE	240.000,00		240.000,00	240.000,00	
* Total	240.000,00		240.000,00	240.000,00	

Año de Origen: 2012 / Mes: 1 a 12

Presupuesto	Obl.Pte. 1 de Enero	Rec.Saldo Entrante	Total Obligaciones	Pagos Realizados	Oblig.Pend.31 Dic.
-------------	---------------------	--------------------	--------------------	------------------	--------------------





Cuenta General 2017

* Total					
----------------	--	--	--	--	--

Año de Origen: 2013 / Mes: 1 a 12

Presupuesto	Obl.Pte. 1 de Enero	Rec.Saldo Entrante	Total Obligaciones	Pagos Realizados	Oblig.Pend.31 Dic.
57 NO VIGENTE	22,74		22,74	22,74	
* Total	22,74		22,74	22,74	

Año de Origen: 2014 / Mes: 1 a 12

Presupuesto	Obl.Pte. 1 de Enero	Rec.Saldo Entrante	Total Obligaciones	Pagos Realizados	Oblig.Pend.31 Dic.
57 NO VIGENTE					
* Total					

Año de Origen: 2015 / Mes: 1 a 12

Presupuesto	Obl.Pte. 1 de Enero	Rec.Saldo Entrante	Total Obligaciones	Pagos Realizados	Oblig.Pend.31 Dic.
57 NO VIGENTE					
* Total					

Año de Origen: 2016 / Mes: 1 a 12

Presupuesto	Obl.Pte. 1 de Enero	Rec.Saldo Entrante	Total Obligaciones	Pagos Realizados	Oblig.Pend.31 Dic.
57 NO VIGENTE	9.573.583,81	5.100,00	9.568.483,81	9.568.483,81	
* Total	9.573.583,81	5.100,00	9.568.483,81	9.568.483,81	

LQP-C527

SPEF - SP. Empleo y Formación. - EJERCICIO 2016

D4 EJECUCIÓN DE GASTOS PÚBLICOS

D4.10 Obligaciones de Presupuestos Cerrados por Funciones

Año de Origen: 2011 / Mes: 1 a 12

Presupuesto	Obl.Pte. 1 de Enero	Rec.Saldo Entrante	Total Obligaciones	Pagos Realizados	Oblig.Pend.31 Dic.
-------------	---------------------	--------------------	--------------------	------------------	--------------------





Cuenta General 2017

31 SEGURIDAD Y PROTECCIÓN SOCIAL					
32 PROMOCIÓN SOCIAL	240.000,00		240.000,00	240.000,00	
* Total	240.000,00		240.000,00	240.000,00	

Año de Origen: 2012 / Mes: 1 a 12

Presupuesto	Obl.Pte. 1 de Enero	Rec.Saldo Entrante	Total Obligaciones	Pagos Realizados	Oblig.Pend.31 Dic.
31 SEGURIDAD Y PROTECCIÓN SOCIAL					
32 PROMOCIÓN SOCIAL					
* Total					

Año de Origen: 2013 / Mes: 1 a 12

Presupuesto	Obl.Pte. 1 de Enero	Rec.Saldo Entrante	Total Obligaciones	Pagos Realizados	Oblig.Pend.31 Dic.
31 SEGURIDAD Y PROTECCIÓN SOCIAL	22,74		22,74	22,74	
32 PROMOCIÓN SOCIAL					
* Total	22,74		22,74	22,74	

Año de Origen: 2014 / Mes: 1 a 12

Presupuesto	Obl.Pte. 1 de Enero	Rec.Saldo Entrante	Total Obligaciones	Pagos Realizados	Oblig.Pend.31 Dic.
31 SEGURIDAD Y PROTECCIÓN SOCIAL					
32 PROMOCIÓN SOCIAL					
* Total					

Año de Origen: 2015 / Mes: 1 a 12

Presupuesto	Obl.Pte. 1 de Enero	Rec.Saldo Entrante	Total Obligaciones	Pagos Realizados	Oblig.Pend.31 Dic.
31 SEGURIDAD Y PROTECCIÓN SOCIAL					
32 PROMOCIÓN SOCIAL					
* Total					





Cuenta General 2017

Año de Origen: 2016 / Mes: 1 a 12

Presupuesto	Obl.Pte. 1 de Enero	Rec.Saldo Entrante	Total Obligaciones	Pagos Realizados	Oblig.Pend.31 Dic.
31 SEGURIDAD Y PROTECCIÓN SOCIAL	109.397,77		109.397,77	109.397,77	
32 PROMOCIÓN SOCIAL	9.464.186,04	5.100,00	9.459.086,04	9.459.086,04	
* Total	9.573.583,81	5.100,00	9.568.483,81	9.568.483,81	

LQP-C528

SPEF - SP. Empleo y Formación. - EJERCICIO 2017

D4 EJECUCIÓN DE GASTOS PÚBLICOS

D4.10 Obligaciones de Presupuestos Cerrados por Funciones

Año de Origen: 2011 / Mes: 1 a 12

Presupuesto	Obl.Pte. 1 de Enero	Rec.Saldo Entrante	Total Obligaciones	Pagos Realizados	Oblig.Pend.31 Dic.
312A PRESTACIONES A LOS DESEMPLEADOS					
321A DIRECCIÓN Y SERVICIOS GRALES.DE EMPLEO Y F					
322A FOMENTO DEL EMPLEO					
324A FORMACIÓN PROFESIONAL OCUPACIONAL					
324B ACTUACIONES PARA LA CALIDAD PROFESIONAL	240.000,00		240.000,00	240.000,00	
* Total	240.000,00		240.000,00	240.000,00	

Año de Origen: 2012 / Mes: 1 a 12

Presupuesto	Obl.Pte. 1 de Enero	Rec.Saldo Entrante	Total Obligaciones	Pagos Realizados	Oblig.Pend.31 Dic.
312A PRESTACIONES A LOS DESEMPLEADOS					
321A DIRECCIÓN Y SERVICIOS GRALES.DE EMPLEO Y F					
322A FOMENTO DEL EMPLEO					
324A FORMACIÓN PROFESIONAL OCUPACIONAL					
324B ACTUACIONES PARA LA CALIDAD PROFESIONAL					
* Total					





Cuenta General 2017

Año de Origen: 2013 / Mes: 1 a 12

Presupuesto	Obl.Pte. 1 de Enero	Rec.Saldo Entrante	Total Obligaciones	Pagos Realizados	Oblig.Pend.31 Dic.
312A PRESTACIONES A LOS DESEMPLEADOS	22,74		22,74	22,74	
321A DIRECCIÓN Y SERVICIOS GRALES.DE EMPLEO Y F					
322A FOMENTO DEL EMPLEO					
324A FORMACIÓN PROFESIONAL OCUPACIONAL					
324B ACTUACIONES PARA LA CALIDAD PROFESIONAL					
* Total	22,74		22,74	22,74	

Año de Origen: 2014 / Mes: 1 a 12

Presupuesto	Obl.Pte. 1 de Enero	Rec.Saldo Entrante	Total Obligaciones	Pagos Realizados	Oblig.Pend.31 Dic.
312A PRESTACIONES A LOS DESEMPLEADOS					
321A DIRECCIÓN Y SERVICIOS GRALES.DE EMPLEO Y F					
322A FOMENTO DEL EMPLEO					
324A FORMACIÓN PROFESIONAL OCUPACIONAL					
324B ACTUACIONES PARA LA CALIDAD PROFESIONAL					
* Total					

Año de Origen: 2015 / Mes: 1 a 12

Presupuesto	Obl.Pte. 1 de Enero	Rec.Saldo Entrante	Total Obligaciones	Pagos Realizados	Oblig.Pend.31 Dic.
312A PRESTACIONES A LOS DESEMPLEADOS					
321A DIRECCIÓN Y SERVICIOS GRALES.DE EMPLEO Y F					
322A FOMENTO DEL EMPLEO					
324A FORMACIÓN PROFESIONAL OCUPACIONAL					
324B ACTUACIONES PARA LA CALIDAD PROFESIONAL					
* Total					





Cuenta General 2017

Año de Origen: 2016 / Mes: 1 a 12

Presupuesto	Obl.Pte. 1 de Enero	Rec.Saldo Entrante	Total Obligaciones	Pagos Realizados	Oblig.Pend.31 Dic.
312A PRESTACIONES A LOS DESEMPLEADOS	109.397,77		109.397,77	109.397,77	
321A DIRECCIÓN Y SERVICIOS GRALES.DE EMPLEO Y F	805.895,36		805.895,36	805.895,36	
322A FOMENTO DEL EMPLEO	6.173.573,37	5.100,00	6.168.473,37	6.168.473,37	
324A FORMACIÓN PROFESIONAL OCUPACIONAL	2.484.717,31		2.484.717,31	2.484.717,31	
324B ACTUACIONES PARA LA CALIDAD PROFESIONAL					
* Total	9.573.583,81	5.100,00	9.568.483,81	9.568.483,81	

LQP-C529

SPEF - SP. Empleo y Formación. - EJERCICIO 2017

Obligaciones de Presupuestos Cerrados por Capítulos. Mes: 1 a 12

Presupuesto	Obl.Pte. 1 de Enero	Rec.Saldo Entrante	Total Obligaciones	Pagos Realizados	Oblig.Pend.31 Dic.
1 GASTOS DE PERSONAL					
2 GASTOS CORRIENTES EN BIENES Y SERVICIOS					
4 TRANSFERENCIAS CORRIENTES					
6 INVERSIONES REALES					
7 TRANSFERENCIAS DE CAPITAL					
* 2003 2003					
1 GASTOS DE PERSONAL					
2 GASTOS CORRIENTES EN BIENES Y SERVICIOS					
4 TRANSFERENCIAS CORRIENTES					
6 INVERSIONES REALES					
7 TRANSFERENCIAS DE CAPITAL					
* 2004 2004					
1 GASTOS DE PERSONAL					
2 GASTOS CORRIENTES EN BIENES Y SERVICIOS					
4 TRANSFERENCIAS CORRIENTES					





Cuenta General 2017

Presupuesto	Obl.Pte. 1 de Enero	Rec.Saldo Entrante	Total Obligaciones	Pagos Realizados	Oblig.Pend.31 Dic.
6 INVERSIONES REALES					
7 TRANSFERENCIAS DE CAPITAL					
* 2005 2005					
1 GASTOS DE PERSONAL					
2 GASTOS CORRIENTES EN BIENES Y SERVICIOS					
4 TRANSFERENCIAS CORRIENTES					
6 INVERSIONES REALES					
7 TRANSFERENCIAS DE CAPITAL					
* 2006 2006					
1 GASTOS DE PERSONAL					
2 GASTOS CORRIENTES EN BIENES Y SERVICIOS					
4 TRANSFERENCIAS CORRIENTES					
6 INVERSIONES REALES					
7 TRANSFERENCIAS DE CAPITAL					
* 2007 2007					
1 GASTOS DE PERSONAL					
2 GASTOS CORRIENTES EN BIENES Y SERVICIOS					
4 TRANSFERENCIAS CORRIENTES					
6 INVERSIONES REALES					
7 TRANSFERENCIAS DE CAPITAL					
* 2008 2008					
1 GASTOS DE PERSONAL					
2 GASTOS CORRIENTES EN BIENES Y SERVICIOS					
4 TRANSFERENCIAS CORRIENTES					
6 INVERSIONES REALES					
7 TRANSFERENCIAS DE CAPITAL					
* 2009 2009					





Cuenta General 2017

Presupuesto	Obl.Pte. 1 de Enero	Rec.Saldo Entrante	Total Obligaciones	Pagos Realizados	Oblig.Pend.31 Dic.
1 GASTOS DE PERSONAL					
2 GASTOS CORRIENTES EN BIENES Y SERVICIOS					
4 TRANSFERENCIAS CORRIENTES					
6 INVERSIONES REALES					
7 TRANSFERENCIAS DE CAPITAL					
* 2010 2010					
1 GASTOS DE PERSONAL					
2 GASTOS CORRIENTES EN BIENES Y SERVICIOS					
4 TRANSFERENCIAS CORRIENTES	240.000,00		240.000,00	240.000,00	
6 INVERSIONES REALES					
* 2011 2011	240.000,00		240.000,00	240.000,00	
1 GASTOS DE PERSONAL					
2 GASTOS CORRIENTES EN BIENES Y SERVICIOS					
4 TRANSFERENCIAS CORRIENTES					
6 INVERSIONES REALES					
7 TRANSFERENCIAS DE CAPITAL					
* 2012 2012					
1 GASTOS DE PERSONAL					
2 GASTOS CORRIENTES EN BIENES Y SERVICIOS	22,74		22,74	22,74	
3 GASTOS FINANCIEROS					
4 TRANSFERENCIAS CORRIENTES					
6 INVERSIONES REALES					
* 2013 2013	22,74		22,74	22,74	
1 GASTOS DE PERSONAL					
2 GASTOS CORRIENTES EN BIENES Y SERVICIOS					
3 GASTOS FINANCIEROS					
4 TRANSFERENCIAS CORRIENTES					





Cuenta General 2017

Presupuesto	Obl.Pte. 1 de Enero	Rec.Saldo Entrante	Total Obligaciones	Pagos Realizados	Oblig.Pend.31 Dic.
6 INVERSIONES REALES					
* 2014 2014					
1 GASTOS DE PERSONAL					
2 GASTOS CORRIENTES EN BIENES Y SERVICIOS					
3 GASTOS FINANCIEROS					
4 TRANSFERENCIAS CORRIENTES					
6 INVERSIONES REALES					
* 2015 2015					
1 GASTOS DE PERSONAL	2.250,00		2.250,00	2.250,00	
2 GASTOS CORRIENTES EN BIENES Y SERVICIOS	347.448,83		347.448,83	347.448,83	
3 GASTOS FINANCIEROS	110,34		110,34	110,34	
4 TRANSFERENCIAS CORRIENTES	9.053.848,03	5.100,00	9.048.748,03	9.048.748,03	
6 INVERSIONES REALES	79.926,61		79.926,61	79.926,61	
7 TRANSFERENCIAS DE CAPITAL	90.000,00		90.000,00	90.000,00	
* 2016 2016	9.573.583,81	5.100,00	9.568.483,81	9.568.483,81	
** Total	9.813.606,55	5.100,00	9.808.506,55	9.808.506,55	





Cuenta General 2017

D 4.11) COMPROMISOS DE GASTO CON CARGO A PRESUPUESTOS DE EJERCICIOS POSTERIORES

LQP-M307
EJERCICIO 2017
Compromisos de Gasto con cargo a presupuestos de ejercicios posteriores
Clasificación por Secciones
Mes: 1 a 12

Sección	AÑO 2018	AÑO 2019	AÑO 2020	AÑO 2021	SIGUIENTES
57 SERVICIO REGIONAL DE EMPLEO Y FORMACIÓN	1.988.383,86	757.780,92	145.639,95		
* Total	1.988.383,86	757.780,92	145.639,95		

LQP-M308
EJERCICIO 2017
Compromisos de Gasto con cargo a presupuestos de ejercicios posteriores
Clasificación por Funciones
Mes: 1 a 12

Función	AÑO 2018	AÑO 2019	AÑO 2020	AÑO 2021	SIGUIENTES
31 SEGURIDAD Y PROTECCIÓN SOCIAL	1.133.859,61	454.835,99	145.639,95		
32 PROMOCIÓN SOCIAL	854.524,25	302.944,93			
* Total	1.988.383,86	757.780,92	145.639,95		

LQP-M310
EJERCICIO 2017
Compromisos de Gasto con cargo a presupuestos de ejercicios posteriores
Clasificación por Capítulos. Mes: 1 a 12

Capítulo	AÑO 2018	AÑO 2019	AÑO 2020	AÑO 2021	SIGUIENTES
2 GASTOS CORRIENTES EN BIENES Y SERVICIOS	1.988.383,86	757.780,92	145.639,95		
* Total	1.988.383,86	757.780,92	145.639,95		





Cuenta General 2017

D 4.12) TRAMITACIÓN ANTICIPADA DE GASTOS PRESUPUESTARIOS

(SIN MOVIMIENTOS)

D 5) INFORMACIÓN SOBRE LA EJECUCIÓN DEL INGRESO PÚBLICO

D 5.1) PROCESO DE GESTIÓN

LQP-M530

SP. Empleo y Formación. - EJERCICIO 2017

LIQUIDACION DEL PRESUPUESTO DE INGRESO PUBLICO

A) Derechos Presupuestarios Reconocidos Netos. Mes: 1 a 12

Clasificación Económica	Total Derechos Rdos.	Total Dchos. Anulados	Total D.Rdos. Netos
30100 T010.-TASA GENERAL DE ADMINISTRACIÓN	204,49		204,49
* 301 TASAS GENERALES DE LA COMUNIDAD AUTÓNOMA	204,49		204,49
30903 T930-TASA CESION USO INSTALACIONES CNFPO CARTAGENA	1.884,44		1.884,44
* 309 TASAS EN MATERIA DE ENSEÑANZA Y EDUCACIÓN	1.884,44		1.884,44
38100 PAGOS INDEBIDOS	8.142,39		8.142,39
38101 SEGURIDAD SOCIAL (I.T.)	349.937,85		349.937,85
38103 POR ANUNCIOS A CARGO DE PARTICULARES	2.040,48		2.040,48
38107 REGULARIZACIÓN NÓMINA I.T	26.311,90		26.311,90
* 381 DEL PRESUPUESTO CORRIENTE	386.432,62		386.432,62
38203 REINTEGROS PLAN FIP		11.019,24	11.019,24-
38206 REINTEGROS DEL FONDO SOCIAL EUROPEO	791.852,78	78.077,18	713.775,60
38250 REINT.INEM.ESC.TALLER,CASAS DE OF. Y TALLERES EMP.	42.439,51		42.439,51
38252 REINTEGROS INEM PROMOCION EMPLEO AUTONOMO	2.550,00	185,29	2.364,71
38253 REINTEGROS INEM INTEGRACION LABORAL MINUSVALIDOS	24.865,38	10.004,74	14.860,64





Cuenta General 2017

Clasificación Económica	Total Derechos Rdos.	Total Dchos.Anulados	Total D.Rdos.Netos
38256 REINT.INEM PLANES CONTRATAC.TRABAJADORES DESEMPLEA	531,16	15.956,56	15.425,40-
38258 REINTEGROS INEM EMPLEO PUBLICO INSTITUCIONAL		13.144,48	13.144,48-
38264 REINTEGROS FSE. PROGRAMA OP. 2007-2013	779.171,04	91.724,71	687.446,33
38268 REINTEGROS FORMACIÓN PARA EL EMPLEO	4.024.558,99	1.045.741,76	2.978.817,23
38270 REINTEGROS POLITICAS ACTIVAS DE EMPLEO-SEPE	365.294,59	70.065,30	295.229,29
38299 DE OTRAS SUBVENCIONES COFINANCIADAS	943,40		943,40
* 382 DE SUBVENCIONES COFINANCIADAS	6.032.206,85	1.335.919,26	4.696.287,59
39100 RECARGO DE APREMIO POR DEUDAS TRIBUTARIAS	168.911,29		168.911,29
39101 INTERESES DE DEMORA	959.362,38	198.122,94	761.239,44
39103 MULTAS Y SANCIONES ADMINISTRATIVAS NO TRIBUTARIAS	28.130,00		28.130,00
* 391 RECARGOS, MULTAS Y COSTAS	1.156.403,67	198.122,94	958.280,73
39902 INDEMNIZACIÓN POR DAÑOS EN BIENES PROPIOS	2.649,94		2.649,94
* 399 INGRESOS DIVERSOS	2.649,94		2.649,94
40404 MODERNIZACIÓN DE LOS SERVICIOS PÚBLICOS DE EMPLEO	1.001.388,00	563.461,68	437.926,32
40421 FORMACION PARA EL EMPLEO	21.856.329,00	1.276.212,32	20.580.116,68
40428 SUBV ESPECIALES A TRABAJADORES AFECTADOS POR ERE	10.200,00	1.207,34	8.992,66
40429 POLÍTICAS ACTIVAS DE EMPLEO	33.154.168,00	2.935.149,92	30.219.018,08
40430 AGENCIAS DE COLOCACIÓN	3.803.860,00	972.660,00	2.831.200,00
40431 PROGRAMA DE ACTIVACIÓN PARA EL EMPLEO		89.743,10	89.743,10-
* 404 SUBVENC.FINALISTAS ACTUAC.ÁREA EMPLEO Y RELAC.LABO	59.825.945,00	5.838.434,36	53.987.510,64
40638 PROGRAMA ERASMUS+	12.413,82	23.861,00	11.447,18-
* 406 SUBVENC.FINALISTAS PARA ACTUACIONES ÁREA EDUCACIÓN	12.413,82	23.861,00	11.447,18-
42000 PARA GASTOS GENERALES DE FUNCIONAMIENTO	19.590.344,20	6.242.586,83	13.347.757,37
42002 ACTUACIONES COFINANCIADAS POR EL F.S.E.	7.458.359,00		7.458.359,00
42013 ACTUACIONES COFINANCIADAS FSE-POEJ	15.262.719,00		15.262.719,00
* 420 DE LA CONSEJERÍA A LA QUE ESTÁ ADSCRITO	42.311.422,20	6.242.586,83	36.068.835,37
49204 PROGRAMA ERASMUS+	71.784,20		71.784,20





Cuenta General 2017

Clasificación Económica	Total Derechos Rdos.	Total Dchos.Anulados	Total D.Rdos.Netos
* 492 OTRAS TRANSFERENCIAS CORRIENTES DE UNIÓN EUROPEA	71.784,20		71.784,20
52000 INTERESES DE CUENTAS BANCARIAS	12,45		12,45
* 520 INTERESES DE CUENTAS BANCARIAS	12,45		12,45
70406 MODERNIZACIÓN DE LOS SERVICIOS PÚBLICOS DE EMPLEO	636.612,00		636.612,00
70407 AGENCIAS DE COLOCACIÓN	45.097,00		45.097,00
70408 POLÍTICAS ACTIVAS DE EMPLEO	105.500,00		105.500,00
70409 CONVOCATORIAS ESPECIFICAS SEPE	554.320,00		554.320,00
* 704 SUBVENC.FINALISTAS ACTUAC.ÁREA EMPLEO Y RELAC.LABO	1.341.529,00		1.341.529,00
** TOTAL INFORME	111.142.888,68	13.638.924,39	97.503.964,29

LQP-M531

SP. Empleo y Formación. - EJERCICIO 2017

LIQUIDACION DEL PRESUPUESTO DE INGRESO PUBLICO

A.1)Derechos Presupuestarios Reconocidos. Mes: 1 a 12

Clasificación Económica	Ingreso Directo	Ingreso Recibo	Autoliquidaciones	Sin Contr. Previo	Total Dchos. Rdos.
30100 T010.-TASA GENERAL DE ADMINISTRACIÓN			204,49		204,49
* 301 TASAS GENERALES DE LA COMUNIDAD AUTÓNOMA			204,49		204,49
30903 T930-TASA CESION USO INSTALACIONES CNFPO			1.884,44		1.884,44
* 309 TASAS EN MATERIA DE ENSEÑANZA Y EDUCACIÓN			1.884,44		1.884,44
38100 PAGOS INDEBIDOS	1.474,31		835,05	5.833,03	8.142,39
38101 SEGURIDAD SOCIAL (I.T.)				349.937,85	349.937,85
38103 POR ANUNCIOS A CARGO DE PARTICULARES	2.040,48				2.040,48
38107 REGULARIZACIÓN NÓMINA I.T				26.311,90	26.311,90
* 381 DEL PRESUPUESTO CORRIENTE	3.514,79		835,05	382.082,78	386.432,62
38206 REINTEGROS DEL FONDO SOCIAL EUROPEO	753.125,18		26.727,60	12.000,00	791.852,78
38250 REINT.INEM.ESC.TALLER,CASAS DE OF. Y TAL			234,00	42.205,51	42.439,51
38252 REINTEGROS INEM PROMOCION EMPLEO AUTONOM			50,00	2.500,00	2.550,00





Cuenta General 2017

Clasificación Económica	Ingreso Directo	Ingreso Recibo	Autoliquidaciones	Sin Contr. Previo	Total Dchos. Rdos.
38253 REINTEGROS INEM INTEGRACION LABORAL MINU	19.535,00		5.330,38		24.865,38
38256 REINT.INEM PLANES CONTRATAC.TRABAJADORES	531,16				531,16
38264 REINTEGROS FSE. PROGRAMA OP. 2007-2013	779.171,04				779.171,04
38268 REINTEGROS FORMACIÓN PARA EL EMPLEO	3.640.795,13		87.390,60	296.373,26	4.024.558,99
38270 REINTEGROS POLITICAS ACTIVAS DE EMPLEO-S	347.039,07		12.255,52	6.000,00	365.294,59
38299 DE OTRAS SUBVENCIONES COFINANCIADAS	943,40				943,40
* 382 DE SUBVENCIONES COFINANCIADAS	5.541.139,98		131.988,10	359.078,77	6.032.206,85
39100 RECARGO DE APREMIO POR DEUDAS TRIBUTARIA			168.911,29		168.911,29
39101 INTERESES DE DEMORA	816.783,23		142.579,15		959.362,38
39103 MULTAS Y SANCIONES ADMINISTRATIVAS NO TR	28.130,00				28.130,00
* 391 RECARGOS, MULTAS Y COSTAS	844.913,23		311.490,44		1.156.403,67
39902 INDEMNIZACIÓN POR DAÑOS EN BIENES PROPIO				2.649,94	2.649,94
* 399 INGRESOS DIVERSOS				2.649,94	2.649,94
40404 MODERNIZACIÓN DE LOS SERVICIOS PÚBLICOS				1.001.388,00	1.001.388,00
40421 FORMACION PARA EL EMPLEO				21.856.329,00	21.856.329,00
40428 SUBV ESPECIALES A TRABAJADORES AFECTADOS				10.200,00	10.200,00
40429 POLÍTICAS ACTIVAS DE EMPLEO	13.319.804,25			19.834.363,75	33.154.168,00
40430 AGENCIAS DE COLOCACIÓN				3.803.860,00	3.803.860,00
* 404 SUBVENC.FINALISTAS ACTUAC.ÁREA EMPLEO Y RE	13.319.804,25			46.506.140,75	59.825.945,00
40638 PROGRAMA ERASMUS+				12.413,82	12.413,82
* 406 SUBVENC.FINALISTAS PARA ACTUACIONES ÁREA E				12.413,82	12.413,82
42000 PARA GASTOS GENERALES DE FUNCIONAMIENTO	19.590.344,20				19.590.344,20
42002 ACTUACIONES COFINANCIADAS POR EL F.S.E.	7.458.359,00				7.458.359,00
42013 ACTUACIONES COFINANCIADAS FSE-POEJ	15.262.719,00				15.262.719,00
* 420 DE LA CONSEJERÍA A LA QUE ESTÁ ADSCRITO	42.311.422,20				42.311.422,20
49204 PROGRAMA ERASMUS+				71.784,20	71.784,20
* 492 OTRAS TRANSFERENCIAS CORRIENTES DE UNIÓN E				71.784,20	71.784,20





Cuenta General 2017

Clasificación Económica	Ingreso Directo	Ingreso Recibo	Autoliquidaciones	Sin Contr. Previo	Total Dchos. Rdos.
52000 INTERESES DE CUENTAS BANCARIAS				12,45	12,45
* 520 INTERESES DE CUENTAS BANCARIAS				12,45	12,45
70406 MODERNIZACIÓN DE LOS SERVICIOS PÚBLICOS	409.500,00			227.112,00	636.612,00
70407 AGENCIAS DE COLOCACIÓN				45.097,00	45.097,00
70408 POLÍTICAS ACTIVAS DE EMPLEO				105.500,00	105.500,00
70409 CONVOCATORIAS ESPECIFICAS SEPE				554.320,00	554.320,00
* 704 SUBVENC.FINALISTAS ACTUAC.ÁREA EMPLEO Y RE	409.500,00			932.029,00	1.341.529,00
** TOTAL INFORME	62.430.294,45		446.402,52	48.266.191,71	111.142.888,68

LQP-M532

SP. Empleo y Formación. - EJERCICIO 2017

LIQUIDACION DEL PRESUPUESTO DE INGRESO PUBLICO

A.2)Anulación de Derechos Presupuestarios. Mes: 1 a 12

Clasificación Económica	Anul.Ingr.Directo	Anul.Ingr.Recibo	Devolución ingreso	Total Dchos.Anula.
38203 REINTEGROS PLAN FIP			11.019,24	11.019,24
38206 REINTEGROS DEL FONDO SOCIAL EUROPEO	77.962,78		114,40	78.077,18
38252 REINTEGROS INEM PROMOCION EMPLEO AUTONOM			185,29	185,29
38253 REINTEGROS INEM INTEGRACION LABORAL MINU	9.767,50		237,24	10.004,74
38256 REINT.INEM PLANES CONTRATAC.TRABAJADORES	531,16		15.425,40	15.956,56
38258 REINTEGROS INEM EMPLEO PUBLICO INSTITUCI			13.144,48	13.144,48
38264 REINTEGROS FSE. PROGRAMA OP. 2007-2013	72.399,87		19.324,84	91.724,71
38268 REINTEGROS FORMACIÓN PARA EL EMPLEO	857.696,80		188.044,96	1.045.741,76
38270 REINTEGROS POLITICAS ACTIVAS DE EMPLEO-S	70.065,30			70.065,30
* 382 DE SUBVENCIONES COFINANCIADAS	1.088.423,41		247.495,85	1.335.919,26
39101 INTERESES DE DEMORA	193.302,85		4.820,09	198.122,94
* 391 RECARGOS, MULTAS Y COSTAS	193.302,85		4.820,09	198.122,94
40404 MODERNIZACIÓN DE LOS SERVICIOS PÚBLICOS			563.461,68	563.461,68
40421 FORMACION PARA EL EMPLEO			1.276.212,32	1.276.212,32





Cuenta General 2017

40428 SUBV ESPECIALES A TRABAJADORES AFECTADOS			1.207,34	1.207,34
40429 POLÍTICAS ACTIVAS DE EMPLEO			2.935.149,92	2.935.149,92
40430 AGENCIAS DE COLOCACIÓN			972.660,00	972.660,00
40431 PROGRAMA DE ACTIVACIÓN PARA EL EMPLEO			89.743,10	89.743,10
* 404 SUBVENC.FINALISTAS ACTUAC.ÁREA EMPLEO Y RE			5.838.434,36	5.838.434,36
40638 PROGRAMA ERASMUS+			23.861,00	23.861,00
* 406 SUBVENC.FINALISTAS PARA ACTUACIONES ÁREA E			23.861,00	23.861,00
42000 PARA GASTOS GENERALES DE FUNCIONAMIENTO			6.242.586,83	6.242.586,83
* 420 DE LA CONSEJERÍA A LA QUE ESTÁ ADSCRITO			6.242.586,83	6.242.586,83
** TOTAL INFORME		1.281.726,26	12.357.198,13	13.638.924,39

LQP-M533

SP. Empleo y Formación. - EJERCICIO 2017

LIQUIDACION DEL PRESUPUESTO DE INGRESO PUBLICO

B)Recaudación Neta. Mes: 1 a 12

Clasificación Económica	Recaudación Total	Devoluciones Ingreso	Recaudación Neta
30100 T010.-TASA GENERAL DE ADMINISTRACIÓN	204,49		204,49
* 301 TASAS GENERALES DE LA COMUNIDAD AUTÓNOMA	204,49		204,49
30903 T930-TASA CESION USO INSTALACIONES CNFPO CARTAGENA	1.884,44		1.884,44
* 309 TASAS EN MATERIA DE ENSEÑANZA Y EDUCACIÓN	1.884,44		1.884,44
38100 PAGOS INDEBIDOS	8.142,39		8.142,39
38101 SEGURIDAD SOCIAL (I.T.)	349.937,85		349.937,85
38103 POR ANUNCIOS A CARGO DE PARTICULARES	1.261,98		1.261,98
38107 REGULARIZACIÓN NÓMINA I.T	26.311,90		26.311,90
* 381 DEL PRESUPUESTO CORRIENTE	385.654,12		385.654,12
38203 REINTEGROS PLAN FIP		11.019,24	11.019,24-
38206 REINTEGROS DEL FONDO SOCIAL EUROPEO	338.936,57	114,40	338.822,17
38250 REINT.INEM.ESC.TALLER,CASAS DE OF. Y TALLERES EMP.	42.439,51		42.439,51





Cuenta General 2017

Clasificación Económica	Recaudación Total	Devoluciones Ingreso	Recaudación Neta
38252 REINTEGROS INEM PROMOCION EMPLEO AUTONOMO	2.550,00	185,29	2.364,71
38253 REINTEGROS INEM INTEGRACION LABORAL MINUSVALIDOS	6.795,52	237,24	6.558,28
38256 REINT.INEM PLANES CONTRATAC.TRABAJADORES DESEMPLEA		15.425,40	15.425,40-
38258 REINTEGROS INEM EMPLEO PUBLICO INSTITUCIONAL		13.144,48	13.144,48-
38264 REINTEGROS FSE. PROGRAMA OP. 2007-2013	217.453,33	19.324,84	198.128,49
38268 REINTEGROS FORMACIÓN PARA EL EMPLEO	1.335.077,07	188.044,96	1.147.032,11
38270 REINTEGROS POLITICAS ACTIVAS DE EMPLEO-SEPE	81.601,13		81.601,13
38299 DE OTRAS SUBVENCIONES COFINANCIADAS	943,40		943,40
* 382 DE SUBVENCIONES COFINANCIADAS	2.025.796,53	247.495,85	1.778.300,68
39100 RECARGO DE APREMIO POR DEUDAS TRIBUTARIAS	168.911,29		168.911,29
39101 INTERESES DE DEMORA	315.828,64	4.820,09	311.008,55
39103 MULTAS Y SANCIONES ADMINISTRATIVAS NO TRIBUTARIAS	6.877,00		6.877,00
* 391 RECARGOS, MULTAS Y COSTAS	491.616,93	4.820,09	486.796,84
39902 INDEMNIZACIÓN POR DAÑOS EN BIENES PROPIOS	2.649,94		2.649,94
* 399 INGRESOS DIVERSOS	2.649,94		2.649,94
40404 MODERNIZACIÓN DE LOS SERVICIOS PÚBLICOS DE EMPLEO	1.001.388,00	563.461,68	437.926,32
40421 FORMACION PARA EL EMPLEO	21.856.329,00	1.276.212,32	20.580.116,68
40428 SUBV ESPECIALES A TRABAJADORES AFECTADOS POR ERE	10.200,00	1.207,34	8.992,66
40429 POLÍTICAS ACTIVAS DE EMPLEO	33.154.168,00	2.935.149,92	30.219.018,08
40430 AGENCIAS DE COLOCACIÓN	3.803.860,00	972.660,00	2.831.200,00
40431 PROGRAMA DE ACTIVACIÓN PARA EL EMPLEO		89.743,10	89.743,10-
* 404 SUBVENC.FINALISTAS ACTUAC.ÁREA EMPLEO Y RELAC.LABO	59.825.945,00	5.838.434,36	53.987.510,64
40638 PROGRAMA ERASMUS+	12.413,82	23.861,00	11.447,18-
* 406 SUBVENC.FINALISTAS PARA ACTUACIONES ÁREA EDUCACIÓN	12.413,82	23.861,00	11.447,18-
42000 PARA GASTOS GENERALES DE FUNCIONAMIENTO	11.350.460,00	6.242.586,83	5.107.873,17
42002 ACTUACIONES COFINANCIADAS POR EL F.S.E.	1.317.747,00		1.317.747,00
42013 ACTUACIONES COFINANCIADAS FSE-POEJ	2.981.581,00		2.981.581,00





Cuenta General 2017

Clasificación Económica	Recaudación Total	Devoluciones Ingreso	Recaudación Neta
* 420 DE LA CONSEJERÍA A LA QUE ESTÁ ADSCRITO	15.649.788,00	6.242.586,83	9.407.201,17
49204 PROGRAMA ERASMUS+	71.784,20		71.784,20
* 492 OTRAS TRANSFERENCIAS CORRIENTES DE UNIÓN EUROPEA	71.784,20		71.784,20
52000 INTERESES DE CUENTAS BANCARIAS	12,45		12,45
* 520 INTERESES DE CUENTAS BANCARIAS	12,45		12,45
70406 MODERNIZACIÓN DE LOS SERVICIOS PÚBLICOS DE EMPLEO	636.612,00		636.612,00
70407 AGENCIAS DE COLOCACIÓN	45.097,00		45.097,00
70408 POLÍTICAS ACTIVAS DE EMPLEO	105.500,00		105.500,00
70409 CONVOCATORIAS ESPECIFICAS SEPE	554.320,00		554.320,00
* 704 SUBVENC.FINALISTAS ACTUAC.ÁREA EMPLEO Y RELAC.LABO	1.341.529,00		1.341.529,00
** TOTAL INFORME	79.809.278,92	12.357.198,13	67.452.080,79

D 5.2) DEVOLUCIÓN DE INGRESOS

LQP-M534

SP. Empleo y Formación. - EJERCICIO 2017
Devoluciones de Ingreso. Mes: 1 a 12

Clasificación Económica	Ptes.pago 1 enero	Modificación.S.I	Reconocidas	Total Devol. Rdas	Efectuadas	Ptes.pago
30101 T020.-TASA GRAL.POR PRESTAC.SE						
* 301 TASAS GENERALES DE LA COMUNIDAD						
38000 DE EJERCICIOS CERRADOS						
* 380 DE EJERCICIOS CERRADOS						
38103 POR ANUNCIOS A CARGO DE PARTIC						
* 381 DEL PRESUPUESTO CORRIENTE						
38203 REINTEGROS PLAN FIP			11.019,24	11.019,24	11.019,24	
38206 REINTEGROS DEL FONDO SOCIAL EU			114,40	114,40	114,40	





Cuenta General 2017

Clasificación Económica	Ptes.pago 1 enero	Modificación.S.I	Reconocidas	Total Devol. Rdas	Efectuadas	Ptes.pago
38250 REINT.INEM.ESC.TALLER,CASAS DE						
38252 REINTEGROS INEM PROMOCION EMPL			185,29	185,29	185,29	
38253 REINTEGROS INEM INTEGRACION LA			237,24	237,24	237,24	
38254 REINTEGROS INEM PLAN FORMACION						
38255 REINTEGROS INEM AGENCIAS DESAR						
38256 REINT.INEM PLANES CONTRATAC.TR			15.425,40	15.425,40	15.425,40	
38257 REINT.INEM INFORMAC.ORIENT.BUS						
38258 REINTEGROS INEM EMPLEO PUBLICO			13.144,48	13.144,48	13.144,48	
38264 REINTEGROS FSE. PROGRAMA OP.			19.324,84	19.324,84	19.324,84	
38268 REINTEGROS FORMACIÓN PARA EL E	5.460,33		182.584,63	188.044,96	188.044,96	
* 382 DE SUBVENCIONES COFINANCIADAS	5.460,33		242.035,52	247.495,85	247.495,85	
39100 RECARGO DE APREMIO POR DEUDAS						
39101 INTERESES DE DEMORA			4.820,09	4.820,09	4.820,09	
39103 MULTAS Y SANCIONES ADMINISTRAT						
* 391 RECARGOS, MULTAS Y COSTAS			4.820,09	4.820,09	4.820,09	
40404 MODERNIZACIÓN DE LOS SERVICIOS			563.461,68	563.461,68	563.461,68	
40415 INFORMACIÓN,ORIENTAC.BÚSQUEDA						
40418 INEM-PLAN TRABAJO CENTRO NAC.F						
40421 FORMACION PARA EL EMPLEO			1.276.212,32	1.276.212,32	1.276.212,32	
40423 ADAPTACION LABORAL SECTOR TEXT						
40428 SUBV ESPECIALES A TRABAJADORES			1.207,34	1.207,34	1.207,34	
40429 POLÍTICAS ACTIVAS DE EMPLEO			2.935.149,92	2.935.149,92	2.935.149,92	
40430 AGENCIAS DE COLOCACIÓN			972.660,00	972.660,00	972.660,00	
40431 PROGRAMA DE ACTIVACIÓN PARA EL			89.743,10	89.743,10	89.743,10	
* 404 SUBVENC.FINALISTAS ACTUAC.ÁREA E			5.838.434,36	5.838.434,36	5.838.434,36	
40606 PROGRAMA LEONARDO DA VINCI						
40622 PROGRAMAS EDUCATIVOS EUROPEOS						





Cuenta General 2017

Clasificación Económica	Ptes.pago 1 enero	Modificación.S.I	Reconocidas	Total Devol. Rdas	Efectuadas	Ptes.pago
40638 PROGRAMA ERASMUS+			23.861,00	23.861,00	23.861,00	
* 406 SUBVENC.FINALISTAS PARA ACTUACIO			23.861,00	23.861,00	23.861,00	
42000 PARA GASTOS GENERALES DE FUNCIO			6.242.586,83	6.242.586,83	6.242.586,83	
42002 ACTUACIONES COFINANCIADAS POR						
* 420 DE LA CONSEJERÍA A LA QUE ESTÁ A			6.242.586,83	6.242.586,83	6.242.586,83	
68201 DEL F.S.E.						
68252 REINTEGROS INEM.PROMOCION EMPL						
* 682 DE SUBVENCIONES COFINANCIADAS						
70405 INEM. INVERSIONES CNFO						
* 704 SUBVENC.FINALISTAS ACTUAC.ÁREA E						
72000 PARA OPERACIONES DE CAPITAL						
72001 ACTUACIONES COFINANCIADAS POR						
* 720 DE LA CONSEJERÍA A LA QUE ESTÁ A						
** TOTAL INFORME	5.460,33		12.351.737,80	12.357.198,13	12.357.198,13	





Cuenta General 2017

Tasas, Precios Públicos y Precios Privados

LQP-M543
SPEF - SP. Empleo y Formación. - EJERCICIO 2017
DESGLOSE DE MODELOS. Mes: 1 a 12

Clasificación Económica	Dchos.Rdos.Netos
30100 T010.-TASA GENERAL DE ADMINISTRACIÓN	204,49
* 301 TASAS GENERALES DE LA COMUNIDAD AUTÓNOMA	204,49
30903 T930-TASA CESION USO INSTALACIONES CNFPO CARTAGENA	1.884,44
* 309 TASAS EN MATERIA DE ENSEÑANZA Y EDUCACIÓN	1.884,44
** 30 TASAS	2.088,93
38100 PAGOS INDEBIDOS	8.142,39
38101 SEGURIDAD SOCIAL (I.T.)	349.937,85
38103 POR ANUNCIOS A CARGO DE PARTICULARES	2.040,48
38107 REGULARIZACIÓN NÓMINA I.T	26.311,90
* 381 DEL PRESUPUESTO CORRIENTE	386.432,62
38203 REINTEGROS PLAN FIP	
38206 REINTEGROS DEL FONDO SOCIAL EUROPEO	713.890,00
38250 REINT.INEM.ESC.TALLER,CASAS DE OF. Y TALLERES EMP.	42.439,51
38252 REINTEGROS INEM PROMOCION EMPLEO AUTONOMO	2.550,00
38253 REINTEGROS INEM INTEGRACION LABORAL MINUSVALIDOS	15.097,88
38256 REINT.INEM PLANES CONTRATAC.TRABAJADORES DESEMPLEA	
38258 REINTEGROS INEM EMPLEO PUBLICO INSTITUCIONAL	
38264 REINTEGROS FSE. PROGRAMA OP. 2007-2013	706.771,17
38268 REINTEGROS FORMACIÓN PARA EL EMPLEO	3.166.862,19
38270 REINTEGROS POLITICAS ACTIVAS DE EMPLEO-SEPE	295.229,29
38299 DE OTRAS SUBVENCIONES COFINANCIADAS	943,40
* 382 DE SUBVENCIONES COFINANCIADAS	4.943.783,44
** 38 REINTEGROS DE OPERACIONES CORRIENTES	5.330.216,06





Cuenta General 2017

Clasificación Económica	Dchos.Rdos.Netos
39100 RECARGO DE APREMIO POR DEUDAS TRIBUTARIAS	168.911,29
39101 INTERESES DE DEMORA	766.059,53
39103 MULTAS Y SANCIONES ADMINISTRATIVAS NO TRIBUTARIAS	28.130,00
* 391 RECARGOS, MULTAS Y COSTAS	963.100,82
39902 INDEMNIZACIÓN POR DAÑOS EN BIENES PROPIOS	2.649,94
* 399 INGRESOS DIVERSOS	2.649,94
** 39 OTROS INGRESOS	965.750,76
*** 3 TASAS, PRECIOS PÚBLICOS Y OTROS INGRESOS	6.298.055,75
**** TOTAL INFORME	6.298.055,75

D 5.3) DERECHOS A COBRAR DE PRESUPUESTOS CERRADOS

LQP-M321

SPEF - SP. Empleo y Formación. - EJERCICIO 2017

I.DERECHOS A COBRAR DE PRESUPUESTOS CERRADOS. Mes: 1 a 12

Clasificación Económica	S.I.Directo	S.I.Recibo	R.S Ingr.dir.	R.S Ingr.rec.	Anul.liqui.dir	Anul.liqui.recibo	Dchos.Pte.ID D	Dchos.Pte.IR
2004 .	180.062,46						180.062,46	
2005 .	1.755.595,02						1.755.595,02	
2006 .	1.141.082,74						1.141.082,74	
2007 .	339.015,30						339.015,30	
2008 .	574.735,27						574.735,27	
2009 .	1.800.686,67				213.487,12		1.587.199,55	
2010 .	690.796,25						690.796,25	
2011 .	1.475.787,81						1.475.787,81	
2012 .	2.156.341,00						2.156.341,00	
2013 .	633.354,08				110.064,49		523.289,59	





Cuenta General 2017

Clasificación Económica	S.I.Directo	S.I.Recibo	R.S Ingr.dir.	R.S Ingr.rec.	Anul.liqui.dir	Anul.liqui.recibo	Dchos.Pte.ID D	Dchos.Pte.IR
2014 .	2.117.816,15				121.932,48		1.995.883,67	
2015 .	30.269.236,25				58.252,88		30.210.983,37	
2016 .	31.744.341,85				57.690,35		31.686.651,50	
* TOTAL INFORME	74.878.850,85				561.427,32		74.317.423,53	

LQP-M322

SPEF - SP. Empleo y Formación. - EJERCICIO 2017

II.DERECHOS A COBRAR DE PRESUPUESTOS CERRADOS. Mes: 1 a 12

Clasificación Económica	Recaudado Directo	Recaudado Recibo	C.Espec.D	C.Espec.R	Insolve.Direc	Insolve.Recibo	Prescrip.Directo	Prescrip.Recibo	I.D Otras	I.R Otras	Pdte.31-12 ID	Pdte.31-12 IR
2004 .	2.169,33										177.893,13	
2005 .	26.841,99				2.368,82						1.726.384,21	
2006 .	49.611,12				1.524,38						1.089.947,24	
2007 .	49.030,05				7.877,58						282.107,67	
2008 .	97.438,69				5.201,66						472.094,92	
2009 .	29.470,34				20.183,50						1.537.545,71	
2010 .	53.859,00				16.561,72						620.375,53	
2011 .	82.090,88				43.015,23						1.350.681,70	
2012 .	167.653,55				141.767,65						1.846.919,80	
2013 .	103.002,04				37.483,50						382.804,05	
2014 .	883.401,87				42.146,16						1.070.335,64	
2015 .	5.201.962,05				8.334,66						25.000.686,66	
2016 .	7.195.944,25				812,01						24.489.895,24	
* TOTAL INFORME	13.942.475,16				327.276,87						60.047.671,50	

LQP-M323

SPEF -SP. Empleo y Formación. - EJERCICIO 2017

I.DERECHOS A COBRAR DE PRESUPUESTOS CERRADOS

Mes: 1 a 12





Cuenta General 2017

Clasificación Económica	S.I.Ingr.dir.	S.I.Ingr.rec.	R.S Ingr.dir.	R.S Ingr.rec.	Anul.liqui.dir	Anul.liqui.recibo	Dchos.Pte.ID	Dchos.Pte.IR
3 TASAS,PRECIOS PBCOS.Y OTR	12.080.019,54				561.427,32		11.518.592,22	
4 TRANSFERENCIAS CORRIENTES	56.632.854,75						56.632.854,75	
6 ENAJENACIÓN INVERS.REALES	2.944.507,56						2.944.507,56	
7 TRANSFERENCIAS DE CAPITAL	3.221.469,00						3.221.469,00	
* TOTAL INFORME	74.878.850,85				561.427,32		74.317.423,53	

LQP-M324

SPEF - SP. Empleo y Formación. - EJERCICIO 2017

II.DERECHOS A COBRAR DE PRESUPUESTOS CERRADOS. Mes: 1 a 12

Clasificación Económica	Recaudado Directo	Recaudado Recibo	C.Espec.D	C.Espec.R	Insolve.Direc	Insolve.Recibo	Prescrip.Directo	Prescrip.Recibo	I.D Otras	I.R Otras	Pdte.31-12 ID	Pdte.31-12 IR
3 TASAS, PRE	2.042.842,59				317.393,37						9.158.356,26	
4 TRANSFEREN	11.357.808,75										45.275.046,00	
6 ENAJENACIÓ	55.644,82				9.883,50						2.878.979,24	
7 TRANSFEREN	486.179,00										2.735.290,00	
* TOTAL INFORME	13.942.475,16				327.276,87						60.047.671,50	

LQP-M535

SPEF - SP. Empleo y Formación. - EJERCICIO 2017

LIQUIDACION DEL PRESUPUESTO DE INGRESOS

Proceso de Gestión de Ingreso Público

I. Derechos a cobrar Presupuestos Cerrados. Mes: 1 a 12

Clasificación Económica	S.I.Ingr.dir.	S.I.Ingr.rec.	R.S Ingr.dir.	R.S Ingr.rec.	Anul.liqui.dir	Anul.liqui.recibo	Dchos.Pte.ID	Dchos.Pte.IR
38000 DE EJERCICIOS CERRADOS	108.951,12						108.951,12	
68201 DEL F.S.E.	67.910,84						67.910,84	
68252 REINTEGROS INEM.PROMOCIO	3.200,50						3.200,50	
* 570000 CENT.NO SINGUL.SERVICIO	180.062,46						180.062,46	
** 2004 .	180.062,46						180.062,46	





Cuenta General 2017

Clasificación Económica	S.I.Ingr.dir.	S.I.Ingr.rec.	R.S Ingr.dir.	R.S Ingr.rec.	Anul.liqui.dir	Anul.liqui.recibo	Dchos.Pte.ID	Dchos.Pte.IR
68000 DE EJERCICIOS CERRADOS	2.180,95						2.180,95	
68201 DEL F.S.E.	1.472.522,75						1.472.522,75	
68252 REINTEGROS INEM.PROMOCIO	53.464,03						53.464,03	
68253 REINTEGROS INEM.INTEGRAC	15.478,79						15.478,79	
* 570200 C.N.S. DE EMPLEO	1.543.646,52						1.543.646,52	
38203 REINTEGROS PLAN FIP	112.351,47						112.351,47	
38206 REINTEGROS DEL FONDO SOC	99.597,03						99.597,03	
* 570300 C.N.S. DE FORMACIÓN	211.948,50						211.948,50	
** 2005 .	1.755.595,02						1.755.595,02	
38206 REINTEGROS DEL FONDO SOC	6.185,37						6.185,37	
38253 REINTEGROS INEM INTEGRAC	26.588,60						26.588,60	
38257 REINT.INEM INFORMAC.ORIE	3.583,20						3.583,20	
38258 REINTEGROS INEM EMPLEO P	182,84						182,84	
38259 REINTEGROS INEM FOMENTO	5.863,58						5.863,58	
68201 DEL F.S.E.	789.585,75						789.585,75	
68252 REINTEGROS INEM.PROMOCIO	7.953,33						7.953,33	
68253 REINTEGROS INEM.INTEGRAC	39.097,58						39.097,58	
* 570200 C.N.S. DE EMPLEO	879.040,25						879.040,25	
38203 REINTEGROS PLAN FIP	215.378,55						215.378,55	
38206 REINTEGROS DEL FONDO SOC	3.251,36						3.251,36	
68201 DEL F.S.E.	43.412,58						43.412,58	
* 570300 C.N.S. DE FORMACIÓN	262.042,49						262.042,49	
** 2006 .	1.141.082,74						1.141.082,74	
38000 DE EJERCICIOS CERRADOS	2.987,38						2.987,38	
38206 REINTEGROS DEL FONDO SOC	24.572,50						24.572,50	
38253 REINTEGROS INEM INTEGRAC	26.272,88						26.272,88	
38264 REINTEGROS FSE.PROGRAMA	4.259,52						4.259,52	





Cuenta General 2017

Clasificación Económica	S.I.Ingr.dir.	S.I.Ingr.rec.	R.S Ingr.dir.	R.S Ingr.rec.	Anul.liqui.dir	Anul.liqui.recibo	Dchos.Pte.ID	Dchos.Pte.IR
68201 DEL F.S.E.	204.510,97						204.510,97	
68252 REINTEGROS INEM.PROMOCIO	3.356,71						3.356,71	
68253 REINTEGROS INEM.INTEGRAC	1.531,30						1.531,30	
* 570200 C.N.S. DE EMPLEO	267.491,26						267.491,26	
38203 REINTEGROS PLAN FIP	36.072,41						36.072,41	
38206 REINTEGROS DEL FONDO SOC	35.451,63						35.451,63	
* 570300 C.N.S. DE FORMACIÓN	71.524,04						71.524,04	
** 2007 .	339.015,30						339.015,30	
38000 DE EJERCICIOS CERRADOS	1.948,68						1.948,68	
38206 REINTEGROS DEL FONDO SOC	140.937,14						140.937,14	
38252 REINTEGROS INEM PROMOCIO	14.120,49						14.120,49	
38253 REINTEGROS INEM INTEGRAC	85.931,12						85.931,12	
38264 REINTEGROS FSE. PROGRAM	50.119,67						50.119,67	
68000 DE EJERCICIOS CERRADOS	12.583,72						12.583,72	
68201 DEL F.S.E.	102.822,36						102.822,36	
68252 REINTEGROS INEM.PROMOCIO	6.650,87						6.650,87	
68253 REINTEGROS INEM.INTEGRAC	4.598,99						4.598,99	
* 570200 C.N.S. DE EMPLEO	419.713,04						419.713,04	
38203 REINTEGROS PLAN FIP	134.912,29						134.912,29	
38206 REINTEGROS DEL FONDO SOC	20.109,94						20.109,94	
* 570300 C.N.S. DE FORMACIÓN	155.022,23						155.022,23	
** 2008 .	574.735,27						574.735,27	
39101 INTERESES DE DEMORA	1.301,72						1.301,72	
* 570100 C.N.S. DIRECCIÓN Y SERV	1.301,72						1.301,72	
38000 DE EJERCICIOS CERRADOS	6.397,63						6.397,63	
38206 REINTEGROS DEL FONDO SOC	206.520,55						206.520,55	
38250 REINT.INEM.ESC.TALLER,CA	1.628,39						1.628,39	





Cuenta General 2017

Clasificación Económica	S.I.Ingr.dir.	S.I.Ingr.rec.	R.S Ingr.dir.	R.S Ingr.rec.	Anul.liqui.dir	Anul.liqui.recibo	Dchos.Pte.ID	Dchos.Pte.IR
38252 REINTEGROS INEM PROMOCIO	44.826,89						44.826,89	
38253 REINTEGROS INEM INTEGRAC	172.735,71						172.735,71	
38256 REINT.INEM PLANES CONTRA	63.530,71						63.530,71	
38257 REINT.INEM INFORMAC.ORIE	3.847,47						3.847,47	
38258 REINTEGROS INEM EMPLEO P	37.017,82						37.017,82	
38260 REINTEGROS INEM PROGRAMA	415.738,08				213.487,12		202.250,96	
38264 REINTEGROS FSE. PROGRAM	616.426,02						616.426,02	
68201 DEL F.S.E.	72.695,01						72.695,01	
68252 REINTEGROS INEM.PROMOCIO	640,63						640,63	
68253 REINTEGROS INEM.INTEGRAC	32.284,79						32.284,79	
* 570200 C.N.S. DE EMPLEO	1.674.289,70				213.487,12		1.460.802,58	
38203 REINTEGROS PLAN FIP	59.542,10						59.542,10	
38206 REINTEGROS DEL FONDO SOC	65.553,15						65.553,15	
* 570300 C.N.S. DE FORMACIÓN	125.095,25						125.095,25	
** 2009 .	1.800.686,67				213.487,12		1.587.199,55	
39101 INTERESES DE DEMORA	2.454,31						2.454,31	
* 570100 C.N.S. DIRECCIÓN Y SERV	2.454,31						2.454,31	
38000 DE EJERCICIOS CERRADOS	96.230,23						96.230,23	
38100 PAGOS INDEBIDOS	155,75						155,75	
38206 REINTEGROS DEL FONDO SOC	9.799,10						9.799,10	
38252 REINTEGROS INEM PROMOCIO	85.841,01						85.841,01	
38253 REINTEGROS INEM INTEGRAC	62.637,88						62.637,88	
38256 REINT.INEM PLANES CONTRA	47.380,94						47.380,94	
38264 REINTEGROS FSE. PROGRAM	271.956,76						271.956,76	
* 570200 C.N.S. DE EMPLEO	574.001,67						574.001,67	
38203 REINTEGROS PLAN FIP	31.183,01						31.183,01	
38206 REINTEGROS DEL FONDO SOC	1.446,99						1.446,99	





Cuenta General 2017

Clasificación Económica	S.I.Ingr.dir.	S.I.Ingr.rec.	R.S Ingr.dir.	R.S Ingr.rec.	Anul.liqui.dir	Anul.liqui.recibo	Dchos.Pte.ID	Dchos.Pte.IR
38254 REINTEGROS INEM PLAN FOR	13.572,58						13.572,58	
38264 REINTEGROS FSE. PROGRAM	45.218,87						45.218,87	
38267 REINTEGROS PLAN EXTR. OR	22.918,82						22.918,82	
* 570300 C.N.S. DE FORMACIÓN	114.340,27						114.340,27	
** 2010 .	690.796,25						690.796,25	
39101 INTERESES DE DEMORA	1.899,84						1.899,84	
* 570100 C.N.S. DIRECCIÓN Y SERV	1.899,84						1.899,84	
38000 DE EJERCICIOS CERRADOS	55.862,94						55.862,94	
38250 REINT.INEM.ESC.TALLER,CA	776,19						776,19	
38252 REINTEGROS INEM PROMOCIO	136.848,64						136.848,64	
38253 REINTEGROS INEM INTEGRAC	115.084,04						115.084,04	
38255 REINTEGROS INEM AGENCIAS	6.517,97						6.517,97	
38256 REINT.INEM PLANES CONTRA	114.770,27						114.770,27	
38258 REINTEGROS INEM EMPLEO P	39.960,81						39.960,81	
38264 REINTEGROS FSE. PROGRAM	776.445,71						776.445,71	
68000 DE EJERCICIOS CERRADOS	7.133,93						7.133,93	
68252 REINTEGROS INEM.PROMOCIO	891,18						891,18	
* 570200 C.N.S. DE EMPLEO	1.254.291,68						1.254.291,68	
38000 DE EJERCICIOS CERRADOS	12.094,70						12.094,70	
38203 REINTEGROS PLAN FIP	16.153,82						16.153,82	
38254 REINTEGROS INEM PLAN FOR	145.217,66						145.217,66	
38264 REINTEGROS FSE. PROGRAM	46.130,11						46.130,11	
* 570300 C.N.S. DE FORMACIÓN	219.596,29						219.596,29	
** 2011 .	1.475.787,81						1.475.787,81	
38000 DE EJERCICIOS CERRADOS	12.835,96						12.835,96	
38252 REINTEGROS INEM PROMOCIO	14.437,84						14.437,84	
38264 REINTEGROS FSE. PROGRAM	17.273,29						17.273,29	





Cuenta General 2017

Clasificación Económica	S.I.Ingr.dir.	S.I.Ingr.rec.	R.S Ingr.dir.	R.S Ingr.rec.	Anul.liqui.dir	Anul.liqui.recibo	Dchos.Pte.ID	Dchos.Pte.IR
39101 INTERESES DE DEMORA	1.681,23						1.681,23	
* 570100 C.N.S. DIRECCIÓN Y SERV	46.228,32						46.228,32	
38000 DE EJERCICIOS CERRADOS	177.878,07						177.878,07	
38250 REINT.INEM.ESC.TALLER,CA	6.760,07						6.760,07	
38252 REINTEGROS INEM PROMOCIO	525.049,42						525.049,42	
38253 REINTEGROS INEM INTEGRAC	73.652,30						73.652,30	
38255 REINTEGROS INEM AGENCIAS	27.214,05						27.214,05	
38256 REINT.INEM PLANES CONTRA	75.260,18						75.260,18	
38257 REINT.INEM INFORMAC.ORIE	6.395,72						6.395,72	
38264 REINTEGROS FSE. PROGRAM	856.164,87						856.164,87	
* 570200 C.N.S. DE EMPLEO	1.748.374,68						1.748.374,68	
38000 DE EJERCICIOS CERRADOS	6.975,95						6.975,95	
38254 REINTEGROS INEM PLAN FOR	189.816,05						189.816,05	
38264 REINTEGROS FSE. PROGRAM	47.743,91						47.743,91	
38268 REINTEGROS FORMACIÓN PAR	117.202,09						117.202,09	
* 570300 C.N.S. DE FORMACIÓN	361.738,00						361.738,00	
** 2012 .	2.156.341,00						2.156.341,00	
39101 INTERESES DE DEMORA	54.407,72				12.304,12		42.103,60	
* 570100 C.N.S. DIRECCIÓN Y SERV	54.407,72				12.304,12		42.103,60	
38000 DE EJERCICIOS CERRADOS	12.942,07						12.942,07	
38252 REINTEGROS INEM PROMOCIO	136.501,93						136.501,93	
38253 REINTEGROS INEM INTEGRAC	17.334,98						17.334,98	
38255 REINTEGROS INEM AGENCIAS	6.200,68						6.200,68	
38259 REINTEGROS INEM FOMENTO	23.583,00				23.583,00			
38264 REINTEGROS FSE. PROGRAM	147.152,78						147.152,78	
* 570200 C.N.S. DE EMPLEO	343.715,44				23.583,00		320.132,44	
38206 REINTEGROS DEL FONDO SOC	32.163,29						32.163,29	





Cuenta General 2017

Clasificación Económica	S.I.Ingr.dir.	S.I.Ingr.rec.	R.S Ingr.dir.	R.S Ingr.rec.	Anul.liqui.dir	Anul.liqui.recibo	Dchos.Pte.ID	Dchos.Pte.IR
38254 REINTEGROS INEM PLAN FOR	13.645,28						13.645,28	
38264 REINTEGROS FSE. PROGRAM	6.660,90						6.660,90	
38268 REINTEGROS FORMACIÓN PAR	182.761,45				74.177,37		108.584,08	
* 570300 C.N.S. DE FORMACIÓN	235.230,92				74.177,37		161.053,55	
** 2013 .	633.354,08				110.064,49		523.289,59	
39101 INTERESES DE DEMORA	231.741,58				17.605,57		214.136,01	
39103 MULTAS Y SANCIONES ADMIN	1.250,00						1.250,00	
* 570100 C.N.S. DIRECCIÓN Y SERV	232.991,58				17.605,57		215.386,01	
38000 DE EJERCICIOS CERRADOS	19.179,65						19.179,65	
38250 REINT.INEM.ESC.TALLER,CA	61.632,57						61.632,57	
38252 REINTEGROS INEM PROMOCIO	144.112,64						144.112,64	
38253 REINTEGROS INEM INTEGRAC	25.990,12						25.990,12	
38255 REINTEGROS INEM AGENCIAS	3.757,17						3.757,17	
38256 REINT.INEM PLANES CONTRA	25.498,03						25.498,03	
38259 REINTEGROS INEM FOMENTO	728,30						728,30	
38264 REINTEGROS FSE. PROGRAM	309.671,55						309.671,55	
40429 POLÍTICAS ACTIVAS DE EMP	517.564,00						517.564,00	
* 570200 C.N.S. DE EMPLEO	1.108.134,03						1.108.134,03	
38254 REINTEGROS INEM PLAN FOR	54.874,99						54.874,99	
38264 REINTEGROS FSE. PROGRAM	361.531,60				32.986,75		328.544,85	
38268 REINTEGROS FORMACIÓN PAR	360.283,95				71.340,16		288.943,79	
* 570300 C.N.S. DE FORMACIÓN	776.690,54				104.326,91		672.363,63	
** 2014 .	2.117.816,15				121.932,48		1.995.883,67	
39101 INTERESES DE DEMORA	99.077,09				8.905,84		90.171,25	
42000 PARA GASTOS GENERALES DE	9.561.600,00						9.561.600,00	
42002 ACTUACIONES COFINANCIADA	40.000,00						40.000,00	
72000 PARA OPERACIONES DE CAPI	178.540,00						178.540,00	





Cuenta General 2017

Clasificación Económica	S.I.Ingr.dir.	S.I.Ingr.rec.	R.S Ingr.dir.	R.S Ingr.rec.	Anul.liqui.dir	Anul.liqui.recibo	Dchos.Pte.ID	Dchos.Pte.IR
* 570100 C.N.S. DIRECCIÓN Y SERV	9.879.217,09				8.905,84		9.870.311,25	
38206 REINTEGROS DEL FONDO SOC	15.870,37						15.870,37	
38250 REINT.INEM.ESC.TALLER,CA	5.350,70						5.350,70	
38252 REINTEGROS INEM PROMOCIO	28.961,00						28.961,00	
38253 REINTEGROS INEM INTEGRAC	41.623,60						41.623,60	
38255 REINTEGROS INEM AGENCIAS	10.170,49						10.170,49	
38256 REINT.INEM PLANES CONTRA	3.837,43						3.837,43	
38257 REINT.INEM INFORMAC.ORIE	1.298,39						1.298,39	
38264 REINTEGROS FSE. PROGRAM	314.835,87				4.875,00		309.960,87	
38270 REINTEGROS POLITICAS ACT	12.083,26						12.083,26	
40429 POLÍTICAS ACTIVAS DE EMP	474.604,50						474.604,50	
42002 ACTUACIONES COFINANCIADA	7.338.828,00						7.338.828,00	
42013 ACTUACIONES COFINANCIADA	4.471.800,00						4.471.800,00	
* 570200 C.N.S. DE EMPLEO	12.719.263,61				4.875,00		12.714.388,61	
38264 REINTEGROS FSE. PROGRAM	169.148,44						169.148,44	
38268 REINTEGROS FORMACIÓN PAR	316.283,11				44.472,04		271.811,07	
42002 ACTUACIONES COFINANCIADA	169.169,00						169.169,00	
42013 ACTUACIONES COFINANCIADA	5.888.153,00						5.888.153,00	
* 570300 C.N.S. DE FORMACIÓN	6.542.753,55				44.472,04		6.498.281,51	
42002 ACTUACIONES COFINANCIADA	868.002,00						868.002,00	
42013 ACTUACIONES COFINANCIADA	260.000,00						260.000,00	
* 570400 C.N.S. DE INTERMEDIACIÓ	1.128.002,00						1.128.002,00	
** 2015 .	30.269.236,25				58.252,88		30.210.983,37	
38103 POR ANUNCIOS A CARGO DE	596,82						596,82	
39101 INTERESES DE DEMORA	130.935,74				6.357,44		124.578,30	
42000 PARA GASTOS GENERALES DE	6.347.821,50						6.347.821,50	
42002 ACTUACIONES COFINANCIADA	400.000,00						400.000,00	





Cuenta General 2017

Clasificación Económica	S.I.Ingr.dir.	S.I.Ingr.rec.	R.S Ingr.dir.	R.S Ingr.rec.	Anul.liqui.dir	Anul.liqui.recibo	Dchos.Pte.ID	Dchos.Pte.IR
72000 PARA OPERACIONES DE CAPI	3.042.929,00						3.042.929,00	
* 570100 C.N.S. DIRECCIÓN Y SERV	9.922.283,06				6.357,44		9.915.925,62	
38206 REINTEGROS DEL FONDO SOC	227.824,37				3.000,00		224.824,37	
38250 REINT.INEM.ESC.TALLER,CA	39.875,59						39.875,59	
38252 REINTEGROS INEM PROMOCIO	11.421,45						11.421,45	
38253 REINTEGROS INEM INTEGRAC	28.814,12				9.767,50		19.046,62	
38264 REINTEGROS FSE. PROGRAM	159.707,66				14.000,00		145.707,66	
38270 REINTEGROS POLITICAS ACT	61.156,33				7.000,00		54.156,33	
39103 MULTAS Y SANCIONES ADMIN	626,00						626,00	
40429 POLÍTICAS ACTIVAS DE EMP	496.290,75						496.290,75	
42002 ACTUACIONES COFINANCIADA	5.457.075,00						5.457.075,00	
42013 ACTUACIONES COFINANCIADA	6.050.219,00						6.050.219,00	
* 570200 C.N.S. DE EMPLEO	12.533.010,27				33.767,50		12.499.242,77	
38203 REINTEGROS PLAN FIP	28.875,00						28.875,00	
38264 REINTEGROS FSE. PROGRAM	9.988,43						9.988,43	
38268 REINTEGROS FORMACIÓN PAR	958.457,09				17.565,41		940.891,68	
42002 ACTUACIONES COFINANCIADA	412.758,00						412.758,00	
42013 ACTUACIONES COFINANCIADA	4.311.636,00						4.311.636,00	
* 570300 C.N.S. DE FORMACIÓN	5.721.714,52				17.565,41		5.704.149,11	
42002 ACTUACIONES COFINANCIADA	3.327.334,00						3.327.334,00	
42013 ACTUACIONES COFINANCIADA	240.000,00						240.000,00	
* 570400 C.N.S. DE INTERMEDIACIÓ	3.567.334,00						3.567.334,00	
** 2016 .	31.744.341,85				57.690,35		31.686.651,50	
*** TOTAL INFORME	74.878.850,85				561.427,32		74.317.423,53	





Cuenta General 2017

LQP-M536
SPEF - SP. Empleo y Formación. - EJERCICIO 2017
II.DERECHOS A COBRAR DE PRESUPUESTOS CERRADOS. Mes: 1 a 12

Clasificación Económica	Recaudado Directo	Recaudado Recibo	C.Espec.D	C.Espec.R	Insolve.Direc	Insolve.Recibo	Prescrip.Directo	Prescrip.Recibo	I.D Otras	I.R Otras	Pdte.31-12 ID	Pdte.31-12 IR
38000 DE E	60,49										108.890,63	
68201 DEL	2.108,84										65.802,00	
68252 REIN											3.200,50	
* 570000 CEN	2.169,33										177.893,13	
** 2004 .	2.169,33										177.893,13	
68000 DE E											2.180,95	
68201 DEL	18.021,00										1.454.501,75	
68252 REIN	8.820,99				2.368,82						42.274,22	
68253 REIN											15.478,79	
* 570200 C.N	26.841,99				2.368,82						1.514.435,71	
38203 REIN											112.351,47	
38206 REIN											99.597,03	
* 570300 C.N											211.948,50	
** 2005 .	26.841,99				2.368,82						1.726.384,21	
38206 REIN											6.185,37	
38253 REIN											26.588,60	
38257 REIN	3.583,20											
38258 REIN											182,84	
38259 REIN											5.863,58	
68201 DEL	2.432,05				1.524,38						785.629,32	
68252 REIN	1.484,61										6.468,72	
68253 REIN	3.157,06										35.940,52	
* 570200 C.N	10.656,92				1.524,38						866.858,95	
38203 REIN	38.042,51										177.336,04	





Cuenta General 2017

Clasificación Económica	Recaudado Directo	Recaudado Recibo	C.Espec.D	C.Espec.R	Insolve.Direc	Insolve.Recibo	Prescrip.Directo	Prescrip.Recibo	I.D Otras	I.R Otras	Pdte.31-12 ID	Pdte.31-12 IR
38206 REIN	911,69										2.339,67	
68201 DEL											43.412,58	
* 570300 C.N	38.954,20										223.088,29	
** 2006 .	49.611,12				1.524,38						1.089.947,24	
38000 DE E											2.987,38	
38206 REIN					3.072,33						21.500,17	
38253 REIN											26.272,88	
38264 REIN											4.259,52	
68201 DEL	2.957,77				4.805,25						196.747,95	
68252 REIN											3.356,71	
68253 REIN	514,68										1.016,62	
* 570200 C.N	3.472,45				7.877,58						256.141,23	
38203 REIN	36.072,41											
38206 REIN	9.485,19										25.966,44	
* 570300 C.N	45.557,60										25.966,44	
** 2007 .	49.030,05				7.877,58						282.107,67	
38000 DE E											1.948,68	
38206 REIN	1.760,50				4.016,61						135.160,03	
38252 REIN	1.030,74										13.089,75	
38253 REIN	3.450,17										82.480,95	
38264 REIN	103,21										50.016,46	
68000 DE E	12.583,72											
68201 DEL	2.886,47				261,61						99.674,28	
68252 REIN	48,26				923,44						5.679,17	
68253 REIN											4.598,99	
* 570200 C.N	21.863,07				5.201,66						392.648,31	





Cuenta General 2017

Clasificación Económica	Recaudado Directo	Recaudado Recibo	C.Espec.D	C.Espec.R	Insolve.Direc	Insolve.Recibo	Prescrip.Directo	Prescrip.Recibo	I.D Otras	I.R Otras	Pdte.31-12 ID	Pdte.31-12 IR
38203 REIN	75.575,62										59.336,67	
38206 REIN											20.109,94	
* 570300 C.N	75.575,62										79.446,61	
** 2008 .	97.438,69				5.201,66						472.094,92	
39101 INTE											1.301,72	
* 570100 C.N											1.301,72	
38000 DE E											6.397,63	
38206 REIN	766,33				11.777,07						193.977,15	
38250 REIN											1.628,39	
38252 REIN	883,93										43.942,96	
38253 REIN	3.522,88				2.402,76						166.810,07	
38256 REIN											63.530,71	
38257 REIN											3.847,47	
38258 REIN											37.017,82	
38260 REIN											202.250,96	
38264 REIN	17.047,43				6.003,67						593.374,92	
68201 DEL											72.695,01	
68252 REIN	629,37										11,26	
68253 REIN											32.284,79	
* 570200 C.N	22.849,94				20.183,50						1.417.769,14	
38203 REIN	6.620,40										52.921,70	
38206 REIN											65.553,15	
* 570300 C.N	6.620,40										118.474,85	
** 2009 .	29.470,34				20.183,50						1.537.545,71	
39101 INTE											2.454,31	
* 570100 C.N											2.454,31	





Cuenta General 2017

Clasificación Económica	Recaudado Directo	Recaudado Recibo	C.Espec.D	C.Espec.R	Insolve.Direc	Insolve.Recibo	Prescrip.Directo	Prescrip.Recibo	I.D Otras	I.R Otras	Pdte.31-12 ID	Pdte.31-12 IR
38000 DE E	95,44				6.439,11						89.695,68	
38100 PAGO	155,75											
38206 REIN											9.799,10	
38252 REIN	6.262,71				6.154,52						73.423,78	
38253 REIN	2.363,09				3.968,09						56.306,70	
38256 REIN											47.380,94	
38264 REIN	13.135,70										258.821,06	
* 570200 C.N	22.012,69				16.561,72						535.427,26	
38203 REIN											31.183,01	
38206 REIN	1.446,99											
38254 REIN											13.572,58	
38264 REIN	30.399,32										14.819,55	
38267 REIN											22.918,82	
* 570300 C.N	31.846,31										82.493,96	
** 2010 .	53.859,00				16.561,72						620.375,53	
39101 INTE											1.899,84	
* 570100 C.N											1.899,84	
38000 DE E	391,00				6.368,22						49.103,72	
38250 REIN											776,19	
38252 REIN	11.938,28				7.248,36						117.662,00	
38253 REIN	968,08										114.115,96	
38255 REIN											6.517,97	
38256 REIN	2.919,56										111.850,71	
38258 REIN											39.960,81	
38264 REIN	58.542,45				29.398,65						688.504,61	
68000 DE E											7.133,93	





Cuenta General 2017

Clasificación Económica	Recaudado Directo	Recaudado Recibo	C.Espec.D	C.Espec.R	Insolve.Direc	Insolve.Recibo	Prescrip.Directo	Prescrip.Recibo	I.D Otras	I.R Otras	Pdte.31-12 ID	Pdte.31-12 IR
68252 REIN											891,18	
* 570200 C.N	74.759,37				43.015,23						1.136.517,08	
38000 DE E	1.162,75										10.931,95	
38203 REIN											16.153,82	
38254 REIN	2.089,78										143.127,88	
38264 REIN	4.078,98										42.051,13	
* 570300 C.N	7.331,51										212.264,78	
** 2011 .	82.090,88				43.015,23						1.350.681,70	
38000 DE E	813,72										12.022,24	
38252 REIN	254,87				7.604,11						6.578,86	
38264 REIN	1.717,47										15.555,82	
39101 INTE	262,20										1.419,03	
* 570100 C.N	3.048,26				7.604,11						35.575,95	
38000 DE E	4.392,94				6.814,52						166.670,61	
38250 REIN											6.760,07	
38252 REIN	55.157,95				72.570,11						397.321,36	
38253 REIN	6.915,55				3.943,39						62.793,36	
38255 REIN	2.305,25										24.908,80	
38256 REIN	30.453,31										44.806,87	
38257 REIN	4.432,97										1.962,75	
38264 REIN	54.999,54				50.835,52						750.329,81	
* 570200 C.N	158.657,51				134.163,54						1.455.553,63	
38000 DE E											6.975,95	
38254 REIN	2.000,00										187.816,05	
38264 REIN	3.828,68										43.915,23	
38268 REIN	119,10										117.082,99	





Cuenta General 2017

Clasificación Económica	Recaudado Directo	Recaudado Recibo	C.Espec.D	C.Espec.R	Insolve.Direc	Insolve.Recibo	Prescrip.Directo	Prescrip.Recibo	I.D Otras	I.R Otras	Pdte.31-12 ID	Pdte.31-12 IR
* 570300 C.N	5.947,78										355.790,22	
** 2012 .	167.653,55				141.767,65						1.846.919,80	
39101 INTE	14.316,15				1.008,77						26.778,68	
* 570100 C.N	14.316,15				1.008,77						26.778,68	
38000 DE E	7.047,68										5.894,39	
38252 REIN	11.193,11				29.692,26						95.616,56	
38253 REIN	5.040,09										12.294,89	
38255 REIN	6.200,68											
38259 REIN												
38264 REIN	24.597,63				6.782,47						115.772,68	
* 570200 C.N	54.079,19				36.474,73						229.578,52	
38206 REIN	32.163,29											
38254 REIN											13.645,28	
38264 REIN	230,62										6.430,28	
38268 REIN	2.212,79										106.371,29	
* 570300 C.N	34.606,70										126.446,85	
** 2013 .	103.002,04				37.483,50						382.804,05	
39101 INTE	46.257,44				6.146,16						161.732,41	
39103 MULT											1.250,00	
* 570100 C.N	46.257,44				6.146,16						162.982,41	
38000 DE E	1.214,30										17.965,35	
38250 REIN	31.997,77										29.634,80	
38252 REIN	24.058,46				19.000,00						101.054,18	
38253 REIN	4.883,73										21.106,39	
38255 REIN	2.273,75										1.483,42	
38256 REIN	12.368,23										13.129,80	





Cuenta General 2017

Clasificación Económica	Recaudado Directo	Recaudado Recibo	C.Espec.D	C.Espec.R	Insolve.Direc	Insolve.Recibo	Prescrip.Directo	Prescrip.Recibo	I.D Otras	I.R Otras	Pdte.31-12 ID	Pdte.31-12 IR
38259 REIN	728,30											
38264 REIN	42.521,89				17.000,00						250.149,66	
40429 POLÍ	517.564,00											
* 570200 C.N	637.610,43				36.000,00						434.523,60	
38254 REIN	15.386,55										39.488,44	
38264 REIN	51.712,69										276.832,16	
38268 REIN	132.434,76										156.509,03	
* 570300 C.N	199.534,00										472.829,63	
** 2014 .	883.401,87				42.146,16						1.070.335,64	
39101 INTE	18.099,63				334,66						71.736,96	
42000 PARA	1.593.600,00										7.968.000,00	
42002 ACTU	40.000,00											
72000 PARA	89.270,00										89.270,00	
* 570100 C.N	1.740.969,63				334,66						8.129.006,96	
38206 REIN	6.111,87										9.758,50	
38250 REIN	5.350,70											
38252 REIN	715,20										28.245,80	
38253 REIN	16.641,00										24.982,60	
38255 REIN	8.247,40										1.923,09	
38256 REIN	3.837,43											
38257 REIN	1.298,39											
38264 REIN	47.157,54				8.000,00						254.803,33	
38270 REIN	3.907,00										8.176,26	
40429 POLÍ	474.604,50											
42002 ACTU	1.048.404,00										6.290.424,00	
42013 ACTU	596.240,00										3.875.560,00	





Cuenta General 2017

Clasificación Económica	Recaudado Directo	Recaudado Recibo	C.Espec.D	C.Espec.R	Insolve.Direc	Insolve.Recibo	Prescrip.Directo	Prescrip.Recibo	I.D Otras	I.R Otras	Pdte.31-12 ID	Pdte.31-12 IR
* 570200 C.N	2.212.515,03				8.000,00						10.493.873,58	
38264 REIN	63.597,39										105.551,05	
38268 REIN	79.512,00										192.299,07	
42002 ACTU	145.002,00										24.167,00	
42013 ACTU	346.365,00										5.541.788,00	
* 570300 C.N	634.476,39										5.863.805,12	
42002 ACTU	434.001,00										434.001,00	
42013 ACTU	180.000,00										80.000,00	
* 570400 C.N	614.001,00										514.001,00	
** 2015 .	5.201.962,05				8.334,66						25.000.686,66	
38103 POR	596,82											
39101 INTE	44.638,62				62,01						79.877,67	
42000 PARA	3.528.289,50										2.819.532,00	
42002 ACTU	180.000,00										220.000,00	
72000 PARA	396.909,00										2.646.020,00	
* 570100 C.N	4.150.433,94				62,01						5.765.429,67	
38206 REIN	103.692,85										121.131,52	
38250 REIN	23.353,54										16.522,05	
38252 REIN	1.885,15										9.536,30	
38253 REIN	12.209,42										6.837,20	
38264 REIN	29.449,77										116.257,89	
38270 REIN	26.965,08				750,00						26.441,25	
39103 MULT											626,00	
40429 POLÍ	496.290,75											
42002 ACTU	501.052,00										4.956.023,00	
42013 ACTU	2.304,00										6.047.915,00	





Cuenta General 2017

Clasificación Económica	Recaudado Directo	Recaudado Recibo	C.Espec.D	C.Espec.R	Insolve.Direct	Insolve.Recibo	Prescrip.Directo	Prescrip.Recibo	I.D Otras	I.R Otras	Pdte.31-12 ID	Pdte.31-12 IR
* 570200 C.N	1.197.202,56				750,00						11.301.290,21	
38203 REIN	11.550,00										17.325,00	
38264 REIN											9.988,43	
38268 REIN	562.665,75										378.225,93	
42002 ACTU	74.434,00										338.324,00	
42013 ACTU	765.660,00										3.545.976,00	
* 570300 C.N	1.414.309,75										4.289.839,36	
42002 ACTU	433.998,00										2.893.336,00	
42013 ACTU											240.000,00	
* 570400 C.N	433.998,00										3.133.336,00	
** 2016 .	7.195.944,25				812,01						24.489.895,24	
*** TOTAL INFORME	13.942.475,16				327.276,87						60.047.671,50	

LQP-M537
SPEF - - EJERCICIO 2017
Derechos Presupuestarios Pendientes de Cobro

Concepto Explicación	Pte. Notificar	Suspendidos	A/F Solicitado	A/F Concedido racci	Periodo.vol.	Periodo.ej	Total
2017.38103 POR ANUNCIOS A CARGO DE PARTICULARES	778,50				778,50		778,50
* 2017.381 DEL PRESUPUESTO CORRIENTE	778,50				778,50		778,50
2017.38206 REINTEGROS DEL FONDO SOCIAL EUROPEO	47.496,12				130.303,49	244.649,94	374.953,43
2017.38253 REINTEGROS INEM INTEGRACION LA					5.860,46	2.441,90	8.302,36
2017.38264 REINTEGROS FSE. PROGRAMA OP. 2007-2013	269.765,35	36.423,00			342.248,41	147.069,43	489.317,84
2017.38268 REINTEGROS FORMACIÓN PARA EL EMPLEO	1.109.274,61	271.209,30			1.463.026,81	368.758,31	1.831.785,12
2017.38270 REINTEGROS POLITICAS ACTIVAS DE EMPLEO-SEPE	80.391,33				146.292,64	67.335,52	213.628,16
* 2017.382 DE SUBVENCIONES COFINANCIADAS	1.506.927,41	307.632,30			2.087.731,81	830.255,10	2.917.986,91
2017.39101 INTERESES DE DEMORA	255.215,98	61.791,90			353.183,64	97.047,25	450.230,89
2017.39103 MULTAS Y SANCIONES ADMINISTRAT	8.751,00	12.502,00			21.253,00		21.253,00





Cuenta General 2017

* 2017.391 RECARGOS, MULTAS Y COSTAS	263.966,98	74.293,90			374.436,64	97.047,25	471.483,89
2017.42000 PARA GASTOS GENERALES DE FUNCIONAMIENTO	8.239.884,20				8.239.884,20		8.239.884,20
2017.42002 ACTUACIONES COFINANCIADAS POR EL F.S.E.	6.140.612,00				6.140.612,00		6.140.612,00
2017.42013 ACTUACIONES COFINANCIADAS FSE-POEJ	12.281.138,00				12.281.138,00		12.281.138,00
* 2017.420 DE LA CONSEJERÍA A LA QUE ESTÁ ADSCRITO	26.661.634,20				26.661.634,20		26.661.634,20
** TOTAL	28.433.307,09	381.926,20			29.124.581,15	927.302,35	30.051.883,50

LQP-M538
SPEF - - EJERCICIO 2017
RESULTAS
Derechos Presupuestarios Pendientes de Cobro

Concepto Explicación	Pte. Notificar	Suspendidos	A/F Solicitado	A/F Concedido racci	Periodo.vol.	Periodo.ej	Total
2004.38000 DE EJERCICIOS CERRADOS					45.512,28	63.378,35	108.890,63
2004.68201 DEL F.S.E.					30.124,35	35.677,65	65.802,00
2004.68252 REINTEGROS INEM.PROMOCION EMPLEO AUTONOMO						3.200,50	3.200,50
2005.38203 REINTEGROS PLAN FIP					85.996,60	26.354,87	112.351,47
2005.38206 REINTEGROS DEL FONDO SOCIAL EUROPEO					90.200,08	9.396,95	99.597,03
2005.68000 DE EJERCICIOS CERRADOS						2.180,95	2.180,95
2005.68201 DEL F.S.E.					699.471,09	755.030,66	1.454.501,75
2005.68252 REINTEGROS INEM.PROMOCION EMPLEO AUTONOMO						42.274,22	42.274,22
2005.68253 REINTEGROS INEM.INTEGRACION LA					14.878,50	600,29	15.478,79
2006.38203 REINTEGROS PLAN FIP						177.336,04	177.336,04
2006.38206 REINTEGROS DEL FONDO SOCIAL EUROPEO					6.185,37	2.339,67	8.525,04
2006.38253 REINTEGROS INEM INTEGRACION LA					8.087,96	18.500,64	26.588,60
2006.38258 REINTEGROS INEM EMPLEO PUBLICO INSTITUCIONAL						182,84	182,84
2006.38259 REINTEGROS INEM FOMENTO DESARROLLO LOCAL						5.863,58	5.863,58
2006.68201 DEL F.S.E.	5.827,78				245.310,65	583.731,25	829.041,90
2006.68252 REINTEGROS INEM.PROMOCION EMPLEO AUTONOMO						6.468,72	6.468,72
2006.68253 REINTEGROS INEM.INTEGRACION LA					11.877,54	24.062,98	35.940,52





Cuenta General 2017

Concepto Explicación	Pte. Notificar	Suspendidos	A/F Solicitado	A/F Concedido racci	Periodo.vol.	Periodo.ej	Total
2007.38000 DE EJERCICIOS CERRADOS						2.987,38	2.987,38
2007.38206 REINTEGROS DEL FONDO SOCIAL EUROPEO					6.583,16	40.883,45	47.466,61
2007.38253 REINTEGROS INEM INTEGRACION LA					2.138,08	24.134,80	26.272,88
2007.38264 REINTEGROS FSE.PROGRAMA OPERATIVO 2007-2013					4.259,52		4.259,52
2007.68201 DEL F.S.E.					45.680,97	151.066,98	196.747,95
2007.68252 REINTEGROS INEM.PROMOCION EMPLEO AUTONOMO						3.356,71	3.356,71
2007.68253 REINTEGROS INEM.INTEGRACION LA						1.016,62	1.016,62
2008.38000 DE EJERCICIOS CERRADOS						1.948,68	1.948,68
2008.38203 REINTEGROS PLAN FIP		32.768,70			37.227,59	22.109,08	59.336,67
2008.38206 REINTEGROS DEL FONDO SOCIAL EUROPEO					38.958,90	116.311,07	155.269,97
2008.38252 REINTEGROS INEM PROMOCION EMPLEO AUTONOMO						13.089,75	13.089,75
2008.38253 REINTEGROS INEM INTEGRACION LA					33.511,25	48.969,70	82.480,95
2008.38264 REINTEGROS FSE. PROGRAMA OP. 2007-2013					19.030,15	30.986,31	50.016,46
2008.68201 DEL F.S.E.					17.522,22	82.152,06	99.674,28
2008.68252 REINTEGROS INEM.PROMOCION EMPLEO AUTONOMO						5.679,17	5.679,17
2008.68253 REINTEGROS INEM.INTEGRACION LA						4.598,99	4.598,99
2009.38000 DE EJERCICIOS CERRADOS					6.054,58	343,05	6.397,63
2009.38203 REINTEGROS PLAN FIP					5.226,31	47.695,39	52.921,70
2009.38206 REINTEGROS DEL FONDO SOCIAL EUROPEO					149.403,41	110.126,89	259.530,30
2009.38250 REINT.INEM.ESC.TALLER,CASAS DE						1.628,39	1.628,39
2009.38252 REINTEGROS INEM PROMOCION EMPLEO AUTONOMO						43.942,96	43.942,96
2009.38253 REINTEGROS INEM INTEGRACION LA					63.705,15	103.104,92	166.810,07
2009.38256 REINT.INEM PLANES CONTRATAC.TR					5.225,20	58.305,51	63.530,71
2009.38257 REINT.INEM INFORMAC.ORIENT.BUS						3.847,47	3.847,47
2009.38258 REINTEGROS INEM EMPLEO PUBLICO INSTITUCIONAL						37.017,82	37.017,82
2009.38260 REINTEGROS INEM PROGRAMAS EXPE						202.250,96	202.250,96
2009.38264 REINTEGROS FSE. PROGRAMA OP. 2007-2013					94.987,60	498.387,32	593.374,92





Cuenta General 2017

Concepto Explicación	Pte. Notificar	Suspendidos	A/F Solicitado	A/F Concedido racci	Periodo.vol.	Periodo.ej	Total
2009.39101 INTERESES DE DEMORA						1.301,72	1.301,72
2009.68201 DEL F.S.E.					16.782,00	55.913,01	72.695,01
2009.68252 REINTEGROS INEM.PROMOCION EMPLEO AUTONOMO						11,26	11,26
2009.68253 REINTEGROS INEM.INTEGRACION LA					2.176,68	30.108,11	32.284,79
2010.38000 DE EJERCICIOS CERRADOS					18.974,97	70.720,71	89.695,68
2010.38203 REINTEGROS PLAN FIP						31.183,01	31.183,01
2010.38206 REINTEGROS DEL FONDO SOCIAL EUROPEO						9.799,10	9.799,10
2010.38252 REINTEGROS INEM PROMOCION EMPLEO AUTONOMO						73.423,78	73.423,78
2010.38253 REINTEGROS INEM INTEGRACION LA					13.132,55	43.174,15	56.306,70
2010.38254 REINTEGROS INEM PLAN FORMACION CONTINUA						13.572,58	13.572,58
2010.38256 REINT.INEM PLANES CONTRATAC.TR						47.380,94	47.380,94
2010.38264 REINTEGROS FSE. PROGRAMA OP. 2007-2013					8.355,79	265.284,82	273.640,61
2010.38267 REINTEGROS PLAN EXTR. ORIEN.,F						22.918,82	22.918,82
2010.39101 INTERESES DE DEMORA	2.454,31				2.454,31		2.454,31
2011.38000 DE EJERCICIOS CERRADOS					3.405,45	56.630,22	60.035,67
2011.38203 REINTEGROS PLAN FIP						16.153,82	16.153,82
2011.38250 REINT.INEM.ESC.TALLER,CASAS DE						776,19	776,19
2011.38252 REINTEGROS INEM PROMOCION EMPLEO AUTONOMO						117.662,00	117.662,00
2011.38253 REINTEGROS INEM INTEGRACION LA					8.973,34	105.142,62	114.115,96
2011.38254 REINTEGROS INEM PLAN FORMACION CONTINUA						143.127,88	143.127,88
2011.38255 REINTEGROS INEM AGENCIAS DESARROLLO LOCAL						6.517,97	6.517,97
2011.38256 REINT.INEM PLANES CONTRATAC.TR						111.850,71	111.850,71
2011.38258 REINTEGROS INEM EMPLEO PUBLICO INSTITUCIONAL						39.960,81	39.960,81
2011.38264 REINTEGROS FSE. PROGRAMA OP. 2007-2013					30.572,56	699.983,18	730.555,74
2011.39101 INTERESES DE DEMORA						1.899,84	1.899,84
2011.68000 DE EJERCICIOS CERRADOS						7.133,93	7.133,93
2011.68252 REINTEGROS INEM.PROMOCION EMPLEO AUTONOMO					440,12	451,06	891,18





Cuenta General 2017

Concepto Explicación	Pte. Notificar	Suspendidos	A/F Solicitado	A/F Concedido racci	Periodo.vol.	Periodo.ej	Total
2012.38000 DE EJERCICIOS CERRADOS						185.668,80	185.668,80
2012.38250 REINT.INEM.ESC.TALLER,CASAS DE						6.760,07	6.760,07
2012.38252 REINTEGROS INEM PROMOCION EMPLEO AUTONOMO						403.900,22	403.900,22
2012.38253 REINTEGROS INEM INTEGRACION LA					2.321,19	60.472,17	62.793,36
2012.38254 REINTEGROS INEM PLAN FORMACION CONTINUA						187.816,05	187.816,05
2012.38255 REINTEGROS INEM AGENCIAS DESARROLLO LOCAL						24.908,80	24.908,80
2012.38256 REINT.INEM PLANES CONTRATAC.TR						44.806,87	44.806,87
2012.38257 REINT.INEM INFORMAC.ORIENT.BUS						1.962,75	1.962,75
2012.38264 REINTEGROS FSE. PROGRAMA OP. 2007-2013					1.239,61	808.561,25	809.800,86
2012.38268 REINTEGROS FORMACIÓN PARA EL EMPLEO						117.082,99	117.082,99
2012.39101 INTERESES DE DEMORA	32,07				32,07	1.386,96	1.419,03
2013.38000 DE EJERCICIOS CERRADOS						5.894,39	5.894,39
2013.38252 REINTEGROS INEM PROMOCION EMPLEO AUTONOMO					1.297,63	94.318,93	95.616,56
2013.38253 REINTEGROS INEM INTEGRACION LA						12.294,89	12.294,89
2013.38254 REINTEGROS INEM PLAN FORMACION CONTINUA						13.645,28	13.645,28
2013.38264 REINTEGROS FSE. PROGRAMA OP. 2007-2013						122.202,96	122.202,96
2013.38268 REINTEGROS FORMACIÓN PARA EL EMPLEO						106.371,29	106.371,29
2013.39101 INTERESES DE DEMORA						26.778,68	26.778,68
2014.38000 DE EJERCICIOS CERRADOS						17.965,35	17.965,35
2014.38250 REINT.INEM.ESC.TALLER,CASAS DE						29.634,80	29.634,80
2014.38252 REINTEGROS INEM PROMOCION EMPLEO AUTONOMO						101.054,18	101.054,18
2014.38253 REINTEGROS INEM INTEGRACION LA						21.106,39	21.106,39
2014.38254 REINTEGROS INEM PLAN FORMACION CONTINUA		28.458,34			39.488,44		39.488,44
2014.38255 REINTEGROS INEM AGENCIAS DESARROLLO LOCAL						1.483,42	1.483,42
2014.38256 REINT.INEM PLANES CONTRATAC.TR						13.129,80	13.129,80
2014.38264 REINTEGROS FSE. PROGRAMA OP. 2007-2013		178.295,63			178.295,63	348.686,19	526.981,82
2014.38268 REINTEGROS FORMACIÓN PARA EL EMPLEO		10.159,20			10.159,20	146.349,83	156.509,03





Cuenta General 2017

Concepto Explicación	Pte. Notificar	Suspendidos	A/F Solicitado	A/F Concedido racci	Periodo.vol.	Periodo.ej	Total
2014.39101 INTERESES DE DEMORA		65.791,39			82.091,52	79.640,89	161.732,41
2014.39103 MULTAS Y SANCIONES ADMINISTRAT						1.250,00	1.250,00
2015.38206 REINTEGROS DEL FONDO SOCIAL EUROPEO					3.000,00	6.758,50	9.758,50
2015.38252 REINTEGROS INEM PROMOCION EMPLEO AUTONOMO						28.245,80	28.245,80
2015.38253 REINTEGROS INEM INTEGRACION LA					3.907,00	21.075,60	24.982,60
2015.38255 REINTEGROS INEM AGENCIAS DESARROLLO LOCAL						1.923,09	1.923,09
2015.38264 REINTEGROS FSE. PROGRAMA OP. 2007-2013					3.500,00	356.854,38	360.354,38
2015.38268 REINTEGROS FORMACIÓN PARA EL EMPLEO						192.299,07	192.299,07
2015.38270 REINTEGROS POLITICAS ACTIVAS DE EMPLEO-SEPE						8.176,26	8.176,26
2015.39101 INTERESES DE DEMORA					2.195,66	69.541,30	71.736,96
2015.42000 PARA GASTOS GENERALES DE FUNCIONAMIENTO	7.968.000,00				7.968.000,00		7.968.000,00
2015.42002 ACTUACIONES COFINANCIADAS POR EL F.S.E.	6.748.592,00				6.748.592,00		6.748.592,00
2015.42013 ACTUACIONES COFINANCIADAS FSE-POEJ	9.497.348,00				9.497.348,00		9.497.348,00
2015.72000 PARA OPERACIONES DE CAPITAL	89.270,00				89.270,00		89.270,00
2016.38203 REINTEGROS PLAN FIP					14.437,50	2.887,50	17.325,00
2016.38206 REINTEGROS DEL FONDO SOCIAL EUROPEO					19.450,00	101.681,52	121.131,52
2016.38250 REINT.INEM.ESC.TALLER,CASAS DE						16.522,05	16.522,05
2016.38252 REINTEGROS INEM PROMOCION EMPLEO AUTONOMO						9.536,30	9.536,30
2016.38253 REINTEGROS INEM INTEGRACION LA					4.883,68	1.953,52	6.837,20
2016.38264 REINTEGROS FSE. PROGRAMA OP. 2007-2013		8.000,00			26.613,43	99.632,89	126.246,32
2016.38268 REINTEGROS FORMACIÓN PARA EL EMPLEO	4.150,00	37.714,37			50.466,87	327.759,06	378.225,93
2016.38270 REINTEGROS POLITICAS ACTIVAS DE EMPLEO-SEPE					12.250,00	14.191,25	26.441,25
2016.39101 INTERESES DE DEMORA		7.778,09			22.164,81	57.712,86	79.877,67
2016.39103 MULTAS Y SANCIONES ADMINISTRAT						626,00	626,00
2016.42000 PARA GASTOS GENERALES DE FUNCIONAMIENTO	2.819.532,00				2.819.532,00		2.819.532,00
2016.42002 ACTUACIONES COFINANCIADAS POR EL F.S.E.	8.407.683,00				8.407.683,00		8.407.683,00
2016.42013 ACTUACIONES COFINANCIADAS FSE-POEJ	9.833.891,00				9.833.891,00		9.833.891,00





Cuenta General 2017

Concepto Explicación	Pte. Notificar	Suspendidos	A/F Solicitado	A/F Concedido racci	Periodo.vol.	Periodo.ej	Total
2016.72000 PARA OPERACIONES DE CAPITAL	2.646.020,00				2.646.020,00		2.646.020,00
* TOTAL	48.022.800,16	368.965,72			50.360.556,52	9.687.114,98	60.047.671,50

D 6) GASTOS CON FINANCIACIÓN AFECTADA

Partida ingresos							Partida gastos										
Org	Ec	FF	Dchos. Rec.	Coef. Financ.	Proyecto	Partida	Gasto Eleg.	Oblig. Eleg.	Dispuesto	Dchos. Dev.	Desviaciones 2017	Desv. Acum. 31/12/16	Desv. Acum. 31/12/17	RTA acum. 31/12/17			
FSE POEJ																	
570100	42013	25 0221 0810.08	48.000,00	80,00%	44824	321A/22706	60.000,00	12.571,24	24.550,00	10.056,99	37.943,01	0,00	37.943,01	37.943,01			
570200	42013	FSE-POEJ	5.194.054,00	91,89%			9.639.922,65	6.979.660,60	8.156.988,88	6.413.610,13	-1.219.556,13	5.696.828,27	4.477.272,15	4.477.272,15			
		25 0221 0810.08			44818	322A/22706	23.293,00	12.895,55	13.065,18								
		25 0221 0823.05			42584	322A/47501	384.930,00	382.000,00	382.000,00								
		25 0221 0824.05			43651	322A/48506	347.641,20	314.266,78	314.266,78								
		25 0221 0822.05			43653	322A/46351	5.026.802,45	3.875.784,53	5.018.943,18								
		25 0221 0822.05			43654	322A/47501	267.645,00	146.400,00	146.400,00								
		25 0221 0824.05			43656	322A/46501	2.857.932,00	2.099.563,74	2.099.563,74								
		25 0221 0824.05			43661	322A/47599	731.679,00	148.750,00	182.750,00								
570200	42002	FSE	3.482.359,00	80,00%			4.352.948,00	3.851.642,22	3.853.237,31	3.081.313,78	401.045,22	6.046.414,46	6.447.459,68	6.447.459,68			
		25 0201 0810.08			44817	322A/22706	27.165,00	13.641,97	15.237,06								
		25 0201 0815.01			32495	322A/46501	2.300.000,00	2.013.644,34	2.013.644,34								
		25 0201 0813.01			32500	322A/47501	691.750,00	583.500,00	583.500,00								





Cuenta General 2017

Partida ingresos				%	Partida gastos									
Org	Ec	FF	Dchos. Rec.	Coef. Financ.	Proyecto	Partida	Gasto Eleg.	Oblig. Eleg.	Dispuesto	Dchos. Dev.	Desviaciones 2017	Desv. Acum. 31/12/16	Desv. Acum. 31/12/17	RTA acum. 31/12/17
		25 0201 0911.02			32560	322A/48509	684.033,00	604.255,91	604.255,91					
		25 0201 0815.01			42996	322A/47501	200.000,00	186.600,00	186.600,00					
		25 0201 0851.01			43650	322A/47501	450.000,00	450.000,00	450.000,00					
570200	40429	SEPE	25.844.752,08	100,00%			38.268.902,42	26.027.067,04	35.926.806,45	26.027.067,04	-182.314,96	13.121.004,66	12.938.689,70	12.938.689,70
		14 1003 1437.00												
					33673	322A/22706	63.223,00	848,39	35.462,63					
					43662	322A/22709	143.987,58	143.987,58	143.987,58					
					32485	322A/48300	250.200,00	164.511,00	242.262,00					
					32486	322A/48357	1.219.402,11	336.255,85	1.185.047,87					
					32493	322A/46801	1.200.000,00	1.092.048,60	1.092.048,60					
					32503	322A/47502	991.080,00	820.715,79	820.715,79					
					32551	322A/47502	5.332.318,93	5.162.686,62	5.332.318,21					
					32561	322A/47505	200.000,00	158.581,35	158.581,35					
					32568	322A/46351	11.517.101,24	3.253.032,29	11.517.101,24					
					33636	322A/47501	4.357.000,00	4.060.500,00	4.060.500,00					
					36142	322A/47502	230.000,00	230.000,00	230.000,00					
					36143	322A/48509	300.000,00	300.000,00	300.000,00					
					42212	322A/47501	400.000,00	221.050,00	221.050,00					
					43001	322A/47501	495.000,00	495.000,00	495.000,00					
					44825	322A/46501	5.630.734,00	4.913.842,18	4.913.842,18					
					44826	322A/47501	400.000,00	80.500,00	80.500,00					
					45432	322A/46801	50.000,00	20.000,00	20.000,00					
					45433	322A/47501	1.150.000,00	1.139.000,00	1.139.000,00					
					45434	322A/47501	300.000,00	295.200,00	295.200,00					
					45435	322A/47501	2.385.559,56	2.000.000,00	2.000.000,00					
					45436	322A/47501	695.977,00	687.000,00	687.000,00					
					45437	322A/48506	675.189,00	170.307,39	675.189,00					
					45438	322A/47501	282.130,00	282.000,00	282.000,00					
570200	40428	SEPE	8.992,66	100,00%			10.500,00	8.549,82	8.549,82	8.549,82	442,84	0,00	442,84	442,84





Cuenta General 2017

Partida ingresos				%	Partida gastos									
Org	Ec	FF	Dchos. Rec.	Coef. Financ.	Proyecto	Partida	Gasto Eleg.	Oblig. Eleg.	Dispuesto	Dchos. Dev.	Desviaciones 2017	Desv. Acum. 31/12/16	Desv. Acum. 31/12/17	RTA acum. 31/12/17
	14	1003	1437.00		41764	322A/48510	10.500,00	8.549,82	8.549,82					
570200	70408	SEPE		105.500,00	100,00%		589.744,60	245.707,61	245.707,61	245.707,61	-140.207,61	0,00	-140.207,61	
	14	1003	1437.02		33639	322A/77503	584.744,60	245.707,61	245.707,61					
	14	1003	1437.02		36133	322A/77503	5.000,00	0,00	0,00					
570300	42013	FSE-POEJ		9.561.215,00	91,89%		10.350.000,00	2.076.420,78	9.311.646,19	1.908.023,05	7.653.191,95	14.397.342,00	22.050.533,95	22.050.533,95
	25	0221	0822.05		45431	324B/22606	200.000,00	0,00	0,00					
	25	0221	0822.05		43659	324B/46350	151.620,63	40.320,00	221.325,00					
	25	0221	0823.05		43660	324B/48356	369.000,00	15.072,33	278.019,74					
	25	0221	0822.05		43665	324B/46350	531.600,00	93.485,00	525.014,00					
	25	0221	0822.05		43666	324B/47352	1.854.806,59	347.798,49	1.624.134,49					
	25	0221	0822.05		43667	324B/48356	438.572,78	118.531,00	506.370,00					
	25	0221	0822.05		43668	324B/47352	3.925.200,00	879.838,41	4.088.756,41					
	25	0221	0822.05		43669	324B/48356	2.348.200,00	525.459,65	1.813.270,65					
	25	0221	0823.05		43675	324B/46350	210.000,00	5.175,00	5.175,00					
	25	0221	0823.05		43677	324B/47352	321.000,00	50.740,90	249.580,90					
570300		FSE										1.161.936,00		
570300	42002	FSE		1.540.000,00	80,00%		1.925.000,00	72.785,18	405.890,00	58.228,14	1.481.771,86	€ 2.643.707,86	2.643.707,86	
	25	0201	0812.01		33675	324B/22606	600.000,00	0,00	0,00					
	25	0201	0812.01		45430	324B/22606	900.000,00	0,00	0,00					
	25	0201	0831.01		43658	324B/48356	119.000,00	34.804,98	191.639,50					
	25	0201	0831.01		43674	324B/46350	114.750,00	0,00	62.223,50					
	25	0201	0831.01		43676	324B/47352	191.250,00	37.980,20	152.027,00					





Cuenta General 2017

Partida ingresos				%		Partida gastos							Desviaciones	Desv. Acum.	Desv. Acum.	RTA acum.
Org	Ec	FF	Dchos. Rec.	Coef. Financ.	Proyecto	Partida	Gasto Eleg.	Oblig. Eleg.	Dispuesto	Dchos. Dev.	2017	31/12/16	31/12/17	31/12/17		
570300	40638	ERASMUS + 2015	-11.447,18	100,00%			2.024,00	2.360,00	2.360,00	2.360,00	-13.807,18	24.362,60	10.555,42	10.555,42		
		33 1151 1454.00			40013160001	324A/48300	2.024,00	2.360,00	2.360,00							
		ERASMUS+ ECOSIGN	0,00	100,00%			3.999,48	2.770,63	2.770,63	2.770,63	-2.770,63	10.940,85	8.170,22	8.170,22		
		33 1151 1454.00			42209	324A/22609	1.999,48	2.022,10	2.022,10							
					42209	324A/23002	1.000,00	359,08	359,08							
					42209	324A/23102	1.000,00	389,45	389,45							
		ERASMUS+ IN4WOOD	0,00	100,00%			6.163,40	1.990,31	1.990,31	1.990,31	-1.990,31	6.163,40	4.173,09	4.173,09		
		33 1151 1454.00			42211	324A/22609	3.163,40	1.590,00	1.590,00							
					42211	324A/23002	1.000,00	216,34	216,34							
					42211	324A/23102	2.000,00	183,97	183,97							
570300	49204															
		ERASMUS+ GENEUS	7.769,80	100,00%			3.857,00	2.315,56	2.315,56	2.315,56	5.454,24	0,00	5.454,24	5.454,24		
		57 0113 0099.42			44829	324A/22609	1.857,00	1.931,34	1.931,34							
					44829	324A/23002	1.000,00	255,56	255,56							
					44829	324A/23102	1.000,00	128,66	128,66							





Cuenta General 2017

Partida ingresos				%	Partida gastos							Desviaciones	Desv. Acum.	Desv. Acum.	RTA acum.
Org	Ec	FF	Dchos. Rec.	Coef. Financ.	Proyecto	Partida	Gasto Eleg.	Oblig. Eleg.	Dispuesto	Dchos. Dev.	2017	31/12/16	31/12/17	31/12/17	
		ERASMUS+ ICARO	32.007,20	100,00%							32.007,20	0,00	32.007,20	32.007,20	
570300	40421														
570300	40421	SEPE	20.580.116,68	100,00%			57.364.880,52	12.478.022,46	53.984.174,44	12.478.022,46	8.102.094,22	31.907.577,48	40.009.671,70	40.009.671,70	
		14 1003 1361.00				34736	324A/22706	352.420,86	46.839,86	253.733,34					
						34736	324A/22602	69.908,22	37.287,36	39.908,22					
						34736	324A/22709	0,00	5.869,21	5.869,21					
						40018	324A/22606	595.419,65	295.518,98	416.482,63					
						32481	324A/48300	1.500.000,00	1.498.234,14	1.498.234,14					
						40001	324A/42000	93.750,00	93.750,00	93.750,00					
						40007	324A/46352	6.203.705,80	893.897,55	5.790.501,55					
						40008	324A/47354	19.833.499,75	3.614.491,18	20.181.547,43					
						40009	324A/48354	13.357.227,50	3.014.946,30	13.333.308,25					
						40021	324A/48354	3.223.733,25	701.073,59	2.598.993,69					
						42196	324A/42000	33.750,00	0,00	0,00					
						42405	324A/42000	1,00	0,00	0,00					
						42448	324A/44009	550.000,00	550.000,00	550.000,00					
						42619	324A/48354	1.299.524,25	288.202,39	1.239.574,65					
						42620	324A/48354	757.353,07	110.234,72	538.789,97					
						42997	324A/42000	1.214.500,00	0,00	0,00					
						43002	324A/46352	58.302,00	0,00	0,00					
						43004	324A/46352	317.113,05	3.705,00	288.663,05					
						43005	324A/47354	70.021,00	20.826,00	130.665,00					
						43006	324A/46352	145.547,00	0,00	43.248,00					
						43007	324A/47354	277.109,20	29.664,80	279.671,20					
						43008	324A/46352	102.851,00	1.400,00	13.800,00					





Cuenta General 2017

Partida ingresos				%	Partida gastos									
Org	Ec	FF	Dchos. Rec.	Coef. Financ.	Proyecto	Partida	Gasto Eleg.	Oblig. Eleg.	Dispuesto	Dchos. Dev.	Desviaciones 2017	Desv. Acum. 31/12/16	Desv. Acum. 31/12/17	RTA acum. 31/12/17
						43009	324A/47354	6.309.790,44	1.107.439,50	5.817.149,65				
						43010	324A/46352	524.719,82	83.110,65	491.163,80				
						43663	324A/48354	86.304,66	36.339,98	86.304,66				
						43664	324A/48354	203.149,60	4.421,25	84.332,60				
						43673	324A/47354	185.179,40	40.770,00	208.483,40				
SEPE- Agencias de colocación														
570400	70407	14 1003 1450.01	45.097,00	100,00%	33691	312A/64900	1.185.705,59	85.225,14	593.235,73	85.225,14	-40.128,14	0,00	-40.128,14	
570400	40430	14 1003 1450.00	2.831.200,00	100,00%	45095	312A/22709	963.086,00	0,00	100.350,00	0,00	2.831.200,00	2.071.251,64	4.902.451,64	4.902.451,64
SEPE														
570400	40431	14 1003 1437.00	-89.743,10		32562	312A/48505	2.961.344,18	1.325.044,18	2.879.266,86	0,00	-89.743,10	1.256.578,57	€ 1.166.835,47	1.166.835,47
SEPE														
570400	40404	Modernización	437.926,32	100,00%			1.049.596,20	691.055,31	743.463,07	691.055,31	-253.128,99	2.068.278,64	1.815.149,65	1.815.149,65
		14 1003 1029.00			43670	312A/22701	939.507,84	648.223,85	689.399,67					
					44222	312A/20600	748,00	0,00	747,78					
					44222	312A/21200	14.700,00	13.685,10	13.685,10					
					44222	312A/21300	1.000,00	0,00	0,00					
					44222	312A/21301	700,00	0,00	0,00					
					44222	312A/22706	1.601,60	2.690,60	4.505,60					
					44222	312A/22707	48.382,00	15.052,40	21.384,57					
					44222	312A/22709	42.956,76	11.403,36	13.740,35					





Cuenta General 2017

Partida ingresos				%	Partida gastos							Desviaciones	Desv. Acum.	Desv. Acum.	RTA acum.
Org	Ec	FF	Dchos. Rec.	Coef. Financ.	Proyecto	Partida	Gasto Eleg.	Oblig. Eleg.	Dispuesto	Dchos. Dev.	2017	31/12/16	31/12/17	31/12/17	
570400	70406	SEPE- Modernización	636.612,00	100,00%			1.048.344,00	782.881,78	974.952,24	782.881,78	-146.269,78	0,00	-146.269,78	0	
		14 1003 1029.01			33626	312A/62100	586.357,84	350.029,39	358.382,90						
					33626	312A/62200	78.007,18	68.633,86	68.633,86						
					33626	312A/62600	63.367,89	89.536,80	116.253,61						
					33626	312A/62700	93.492,60	96.649,79	239.129,93						
					33626	312A/62900	27.739,63	42.515,87	42.515,87						
					33626	312A/63100	14.680,00	7.260,00	9.680,00						
					33626	312A/63200	56.878,41	52.612,29	52.612,29						
					33626	312A/63600	2.843,47	843,47	843,47						
					33626	312A/63700	3.000,00	0,00	0,00						
					33626	312A/63900	4.100,00	0,00	0,00						
					33626	312A/64500	117.876,98	74.800,31	86.900,31						

27/03/2018 13:35:38

27/03/2018 12:28:00 Firmante: ZAMORA LOPEZ-FUENSALIDA, ALEJANDRO

Firmante: NICOLAS CARRILERO, MARIA DE LA PAZ

Esta es una copia auténtica imprimible de un documento electrónico administrativo archivado por la Comunidad Autónoma de Murcia, según artículo 27.3.c) de la Ley 39/2015. Su autenticidad puede ser contrastada accediendo a la siguiente dirección: <https://sede.carm.es/verificardocumentos> e introduciendo el código seguro de verificación (CSV) 6740c5eb-aa04-aaec-510754868931





Cuenta General 2017

D 7) INFORMACION SOBRE LAS INVERSIONES FINANCIERAS

(Sin movimientos)

D 8) INFORMACION SOBRE EL INMOVILIZADO NO FINANCIERO

(Ver Tomo Inventario: consta de 216 hojas paginadas y numeradas)

D 9) INFORMACION SOBRE EL ENDEUDAMIENTO

(Sin movimientos)

D 10) AVALES CONCEDIDOS

(Sin movimientos)





Cuenta General 2017

D 11) EXISTENCIAS

(Sin movimientos)

D 12) ESTADO DE OPERACIONES NO PRESUPUESTARIAS

LQP-M801- - EJERCICIO 2017

Estado de operaciones no presupuestarias. Mes: 1 a 12

CUENTAS DE MAYOR	Saldo inicial	Debe	Haber	Saldo final
41100000 ACREED. POR PERIODIF. GASTOS PRESUPUES	155.482,16-	155.482,16	666.767,18	666.767,18-
41900000 OTROS ACREEDORES NO PRESUPUESTARIOS		51.038.850,08	51.038.850,08	
41902000 APLICACIÓN EMBARGOS		155.752,65	155.752,65	
41902012 RETENCIONES CUOTAS SINDICALES		1.276,00	1.276,00	
41902021 COMPENSACION DEUDAS A TERCEROS	334.318,51-	308.835,05	274.681,81	300.165,27-
41902160 RETENCIONES JUDICIALES		32.673,06	32.673,06	
41902232 NÓMINAS SPEF.		11.517.278,74	11.517.278,74	
41902530 INGR. DUPLICADOS O EXCESIVOS	519.418,44-	27.580,25	70.226,59	562.064,78-
41902579 PAGOS DEVUELTOS	119.331,11-	76.138,33	99.378,52	142.571,30-
44201700 AGENCIA DE REC.DEUDORA RECAUD.EJECUTIV	1.576.760,50		1.576.760,50	
47512002 HACIENDA PÚBLICA ACREED.POR RETENCIONE	266.873,40-	2.118.124,59	2.153.912,81	302.661,62-
47512018 RETENCIONES I.R.P.F ARRENDAMIENTOS DE	7.428,51-	54.500,43	51.858,48	4.786,56-
47602005 RETENCIONES PASIVOS PERSONAL TRANSF.		19.697,96	19.697,96	
47602010 SEGURIDAD SOCIAL CONTINGENCIAS GENERAL	354.446,83-	1.062.165,62	1.057.858,94	350.140,15-
47612051 CUOTAS MUFACE		8.623,90	8.623,90	
55000000 CUENTAS CORRIENTES NO BANCARIAS	42.900.000,00	36.000.000,00	42.900.000,00	36.000.000,00





Cuenta General 2017

CUENTAS DE MAYOR	Saldo inicial	Debe	Haber	Saldo final
55400381 REINTEGROS EJERCICIO CORRIENTE PTES. A	57.573,79-	353.558,74	339.294,52	43.309,57-
55402001 COMPENSACIÓN LIQ. ESCUELAS TALLER PTES	42.205,51-	42.432,15	226,64	
55402009 REINT.ANTICIP.PAGAS PTES.APLIC		14.697,22	14.697,22	
55402170 INGRESOS PENDIENTES APLICACION		129.650.826,00	129.723.629,80	72.803,80-
55402180 ING.A TRAV.ENT.COLAB.PTES.APL.		2.516.563,90	2.516.563,90	
55402186 INGRESOS AGENCIA RECAUDACION PTES.APLI	836.493,38-	2.722.776,09	2.187.504,68	301.221,97-
55438107 REINTEGROS REGULARIZACION NOMINA IT		28.300,23	28.300,23	
55500000 PAGOS PENDIENTES DE APLICACION		1.576.910,46		1.576.910,46
55900002 ACTIVOS FIJOS PENDIENTES DE LIQUIDAR		897.968,92	897.968,92	
56002032 FIANZ.DEF.Y COMP EN METÁLICO LP	3.824,72-	36.970,50	33.145,78	
* TOTAL	41.779.364,14	240.417.983,03	247.366.928,91	34.830.418,26



27/03/2018 13:35:38

Firmante: ZAMORA LOPEZ-FUENSALIDA, ALEJANDRO

Firmante: NICOLAS CARRILERO, MARIA DE LA PAZ

Esto es una copia auténtica imprimible de un documento electrónico administrativo archivado por la Comunidad Autónoma de Murcia, según artículo 27.3.c) de la Ley 39/2015. Su autenticidad puede ser contrastada accediendo a la siguiente dirección: <https://sede.carm.es/verificardocumentos> e introduciendo el código seguro de verificación (CSV) 674056b-aa04-aaec-510754868991



Región de Murcia
Consejería de Empleo,
Universidades y Empresa



Cuenta General 2017

ALEJANDRO ZAMORA LÓPEZ-FUENSALIDA, DIRECTOR DEL SERVICIO REGIONAL DE EMPLEO Y FORMACIÓN,

CERTIFICA: Que el Tomo “RELACION DE DEUDORES Y ACREEDORES” que consta de 410 páginas, forma parte de la Cuenta General del Servicio Regional de Empleo y Formación correspondiente al ejercicio 2017.

En Murcia, a





Cuenta General 2017

ALEJANDRO ZAMORA LÓPEZ-FUENSALIDA, DIRECTOR DEL SERVICIO REGIONAL DE EMPLEO Y FORMACIÓN,

CERTIFICA: Que el Tomo INVENTARIO a que hace referencia el apartado “D 8) Información sobre el inmovilizado no financiero” consta de 216 páginas y forma parte de la Cuenta General del Servicio Regional de Empleo y Formación correspondiente al ejercicio 2017.

En Murcia, a



27/03/2018 13:36:00

27/03/2018 12:28:20 Firmante: ZAMORA LOPEZ-FUENSALIDA, ALEJANDRO

Firmante: NICOLAS CARRILERO, MARIA DE LA PAZ

Esta es una copia auténtica imprimible de un documento electrónico administrativo archivado por la Comunidad Autónoma de Murcia, según artículo 27.3.c) de la Ley 39/2015. Su autenticidad puede ser contrastada accediendo a la siguiente dirección: <https://sede.carm.es/verificardocumentos> e introduciendo el código seguro de verificación (CSV) 67A148dd-nd4-c541-540164498632



Región de Murcia
Consejería de Empleo,
Universidades y Empresa



Cuenta General 2017

SERVICIO REGIONAL DE EMPLEO Y FORMACIÓN

D 8) INFORMACIÓN SOBRE EL INMOVILIZADO NO FINANCIERO

(Tomo INVENTARIO)





Cuenta General 2017

LQP-M546
SPEF - - EJERCICIO 2017
Patrimonio
Resumen de Cuentas del Capítulo 2
Mes: 1 a 12

PATRIMONIO RESUMEN CUENTA					
Cuenta de mayor	V.bce inicio ejerc.	Movimiento periodo	V.bce fin ejercicio	Amort.ac. fin ejer.	Valor neto contable
2150 2150	3.534.097,71	150.178,69-	3.383.919,02	2.983.205,28-	400.713,74
2200 2200	4.515.648,34		4.515.648,34		4.515.648,34
2210 2210	20.309.852,00	428.458,39	20.738.310,39	2.305.669,99-	18.432.640,40
2220 2220	1.562.222,26	121.340,08	1.683.562,34	971.507,05-	712.055,29
2230 2230	403.834,73	71.491,01	475.325,74	429.123,99-	46.201,75
2240 2240	176.608,30	5.825,00-	170.783,30	170.783,30-	
2260 MOBILIARIO DE OFICINA Y OTRAS INSTALACIONES	2.997.596,63	30.459,25	3.028.044,58	2.129.653,79-	898.390,79
2262 2262	299.574,57	4.019,76-	295.554,81	267.898,30-	27.656,51
2263 2263	1.313.937,12	20.625,19-	1.293.311,93	842.636,78-	450.675,15
2264 2264	29.548,68	2.694,04	32.242,72	18.603,78-	13.638,94
2270 2270	2.845.422,70	199.574,16-	2.645.848,54	2.411.041,63-	234.806,91
2280 2280	59.758,19		59.758,19	48.333,66-	11.424,53
2291 2291	17.654,86	1.107,52-	16.547,34	16.547,34-	
2292 2292	20.584,66		20.584,66		20.584,66
2299 2299	563.889,64	17.559,71	581.449,35	473.707,90-	107.741,45
* Total	38.650.230,39	290.672,16	38.940.891,25	13.068.712,79-	25.872.178,46

LQP-M539
Sociedad: SPEF – SP Empleo y Formación
Inversiones destinadas al Uso General. Detalle
Mes: 1 a 12





Cuenta General 2017

SIN MOVIMIENTOS

LQP-M540
SPEF -- EJERCICIO 2017
Inmovilizado Inmaterial. Detalle.
Mes: 1 a 12

INMOVILIZADO INMATERIAL DETALLE			
Tipo de bien / Número de Inventario	Movimiento Periodo	Valor bce fin ejerc	Amort.acum. fin ejer
1035220 NUEVO PORTAL DE APLICACIONES	32.768,74	76.811,77	14.373,36-
1037552 APLICACIÓN SEF MÓVIL v2	6.124,00	6.124,00	637,57-
1037944 DESARROLLO FORMULARIO SOLICITU	1.969,88	1.969,88	37,78-
* 0001 Alta patrimonial	40.862,62	84.905,65	15.048,71-
1004062 APLICACION ESPACIO FORMACION	14.232,00-		
1004242 MS WINDOWS 2000	504,00-		
1004243 LOTUS DOMINO APPLICATION	358,00-		
1004244 PLAN SISTEMAS INS.FORM.R.M.	16.539,00-		
1004245 ADAPT. E IMPLANTACION SOFT INTERN	8.889,00-		
1004246 STA. INFORMATICO GTON FORM OCUP.	166.030,00-		
1004247 BASE DE DATOS ESPERTOS	15.347,00-		
* 0010 Baja	221.899,00-		
** NSA/APL APLICACIONES	181.036,38-	84.905,65	15.048,71-
1037712 LICENCIA DE SISTEMA OPERATIVO	155,94	155,94	11,82-
* 0001 Alta patrimonial	155,94	155,94	11,82-
1016488 JUEGO DE LICENCIAS Y SOFTWARE	3.080,00-		
* 0010 Baja	3.080,00-		
** NSB/SIS SISTEMA OPERATIVO	2.924,06-	155,94	11,82-
*** Total	183.960,44-	85.061,59	15.060,53-





Cuenta General 2017

LQP-M541
SPEF - - EJERCICIO 2017
Inmovilizado Material Inmuebles. Detalle.
Mes: 1 a 12

INMOVILIZADO INMATERIAL DETALLE			
Tipo de bien / Número de Inventario	Movimiento Periodo	Valor bce fin ejerc	Amort.acum. fin ejer
3000050 EDIFICIO OFICINA DE EMPLEO DE MULA	1.452,00	431.703,95	51.119,53-
3000051 EDIFICIO O.E. MURCIA RONDA SUR	6.804,07	912.424,73	107.087,99-
3000060 EDIFICIO DE LA OFICINA DE EMP	1.452,00	619.640,33	54.116,85-
3000076 LOCAL Nº 3 ENTRESUELO	53.799,45	290.868,30	4.345,31-
* 0001 Alta patrimonial	63.507,52	2.254.637,31	216.669,68-
3000007 OFICINA DE EMPLEO DE FORTUNA	5.279,23	161.946,91	21.594,23-
3000010 CENTRO FORMACION OCUPACIONAL DE CARTAGENA	8.276,40	2.377.187,72	314.996,06-
3000014 OFICINA DE EMPLEO DE LORCA	337.746,44	762.894,14	57.887,75-
3000020 OFICINA DE EMLEO DE MOLINA DE SEGURA	1.452,00	518.284,59	70.897,54-
3000032 EDIFICIO ANEXO ASE INFANTE	9.093,15	1.178.850,29	161.970,78-
3000034 EDIFICIO DE LA OFICINA DE EMPL	2.111,45	213.573,12	50.881,28-
3000057 LOCAL OFICINA DE MAZARRON	992,20	572.218,32	29.339,87-
* 0002 Alta demanial (S.P)	364.950,87	5.784.955,09	707.567,51-
** CTNS/115 EDIFICIOS SERVICIOS	428.458,39	8.039.592,40	924.237,19-
*** 2210 2210	428.458,39	8.039.592,40	924.237,19-
**** Total	428.458,39	8.039.592,40	924.237,19-

LQP-M542
SPEF - - EJERCICIO 2017
Inmovilizado Material Muebles. Detalle.
Mes: 1 a 12

INMOVILIZADO INMATERIAL DETALLE





Cuenta General 2017

Tipo de bien / Número de Inventario	Movimiento Periodo	Valor bce fin ejerc	Amort.acum. fin ejer
1020697 INSTALACIÓN AIRE ACONDICIONADO	53.913,87	57.448,07	6.477,26-
* 0001 Alta patrimonial	53.913,87	57.448,07	6.477,26-
** MNI/IAA INSTALACION PARA AIRE ACONDICIONADO	53.913,87	57.448,07	6.477,26-
1023008 SISTEMA DE DETECCIÓN DE INCENDIOS	733,88	3.343,71	1.688,78-
* 0001 Alta patrimonial	733,88	3.343,71	1.688,78-
** MNI/ISF INSTALACION SISTEMA DETECCION	733,88	3.343,71	1.688,78-
1037474 PUNTOS DE CONEXIÓN ELÉCTRICA Y DATOS	2.663,93	2.663,93	93,42-
1037475 PUNTOS DE CONEXIÓN ELÉCTRICA Y DATOS	2.663,93	2.663,93	93,42-
1037476 PUNTOS DE CONEXIÓN ELÉCTRICA Y DATOS	2.663,93	2.663,93	93,42-
1037477 PUNTOS DE CONEXIÓN ELÉCTRICA Y DATOS	2.663,93	2.663,93	93,42-
1037478 PUNTOS DE CONEXIÓN ELÉCTRICA Y DATOS	2.663,93	2.663,93	93,42-
1037479 PUNTOS DE CONEXIÓN ELÉCTRICA Y DATOS	2.663,93	2.663,93	93,42-
1037480 PUNTOS DE CONEXIÓN ELÉCTRICA Y DATOS	2.663,93	2.663,93	93,42-
1037481 PUNTOS DE CONEXIÓN ELÉCTRICA Y DATOS	2.663,93	2.663,93	93,42-
1037482 PUNTOS DE CONEXIÓN ELÉCTRICA Y DATOS	2.663,93	2.663,93	93,42-
1037483 PUNTOS DE CONEXIÓN ELÉCTRICA Y DATOS	2.663,93	2.663,93	93,42-
1037484 PUNTOS DE CONEXIÓN ELÉCTRICA Y DATOS	2.663,93	2.663,93	93,42-
1037485 PUNTOS DE CONEXIÓN ELÉCTRICA Y DATOS	2.663,93	2.663,93	93,42-
1037486 PUNTOS DE CONEXIÓN ELÉCTRICA Y DATOS	2.663,93	2.663,93	93,42-
1037487 PUNTOS DE CONEXIÓN ELÉCTRICA Y DATOS	2.663,93	2.663,93	93,42-
1037488 PUNTOS DE CONEXIÓN ELÉCTRICA Y DATOS	2.663,93	2.663,93	93,42-
1037489 PUNTOS DE CONEXIÓN ELÉCTRICA Y DATOS	2.663,93	2.663,93	93,42-
1037490 PUNTOS DE CONEXIÓN ELÉCTRICA Y DATOS	2.663,93	2.663,93	93,42-
1037491 PUNTOS DE CONEXIÓN ELÉCTRICA Y DATOS	2.663,93	2.663,93	93,42-
1037492 PUNTOS DE CONEXIÓN ELÉCTRICA Y DATOS	2.663,93	2.663,93	93,42-
1037493 PUNTOS DE CONEXIÓN ELÉCTRICA Y DATOS	2.663,93	2.663,93	93,42-
1037494 PUNTOS DE CONEXIÓN ELÉCTRICA Y DATOS	2.663,93	2.663,93	93,42-
1037495 PUNTOS DE CONEXIÓN ELÉCTRICA Y DATOS	2.663,93	2.663,93	93,42-





Cuenta General 2017

1037496 PUNTOS DE CONEXIÓN ELÉCTRICA Y DATOS	2.663,93	2.663,93	93,42-
1037497 PUNTOS DE CONEXIÓN ELÉCTRICA Y DATOS	2.663,93	2.663,93	93,42-
1037498 PUNTOS DE CONEXIÓN ELÉCTRICA Y DATOS	2.664,08	2.664,08	93,42-
* 0001 Alta patrimonial	66.598,40	66.598,40	2.335,50-
** MNI/IVD INSTALACION DE VOZ Y DATOS	66.598,40	66.598,40	2.335,50-
1003995 LAMINA EXTERIOR SILVER 80, OSW	2.517,20-		
* 0010 Baja	2.517,20-		
** MNI/LCT INSTALACION DE LAMINAS CONTROL TERMICO	2.517,20-		
1037435 SISTEMA DE SEGURIDAD OFICINA SEF GRAN VÍA	2.611,13	2.611,13	96,94-
* 0001 Alta patrimonial	2.611,13	2.611,13	96,94-
** MNI/SSP INSTAL. SISTEMA SEGURIDAD Y PROTECCION	2.611,13	2.611,13	96,94-
*** 2220 2220	121.340,08	130.001,31	10.598,48-
1016242 SISTEMA RECTIFICADOR BATERIAS	120,00-		
* 0010 Baja	120,00-		
** MAE/CCB CARGADOR-COMPROBADOR DE BATERIAS	120,00-		
1016241 COMPRESOR INSONORIZADO	4.800,00-		
* 0010 Baja	4.800,00-		
** MAE/CDA COMPRESOR DE AIRE	4.800,00-		
1016595 AUTOMATA PROGRAMABLE	17,00-		
1016596 AUTOMATA PROGRAMABLE	17,00-		
1016597 AUTOMATA PROGRAMABLE	17,00-		
1016598 AUTOMATA PROGRAMABLE	17,00-		
1016599 AUTOMATA PROGRAMABLE	17,00-		
* 0010 Baja	85,00-		
** MAE/CPU CPU AUTOMATAS PROGRAMABLES	85,00-		
1016028 ELECTROESMERILADORAS DOBLES	300,00-		
* 0010 Baja	300,00-		
** MAE/EES ELECTROESMERILLADORA DOBLE COLUMNA	300,00-		
1021459 AUTOMATISMO DE PROCESOS INDUST	19.399,99-		





Cuenta General 2017

* 0010 Baja	19.399,99-		
** MAE/ERT ENTRENADORES DE AUTOMATAS	19.399,99-		
1016258 TRONZADORA	300,00-		
* 0010 Baja	300,00-		
** MAE/TZD TRONZADORA	300,00-		
1011749 APARATO PORTÁTIL DE ULTRASONIDOS	3.000,00-		
1015237 BAÑO DE LIMPIEZA POR ULTRASONIDOS	400,00-		
* 0010 Baja	3.400,00-		
** MAE/UTS EQUIPO DE ULTRASONIDOS	3.400,00-		
1037714 EXTRUSORA	29.812,00	29.812,00	24.847,44-
* 0001 Alta patrimonial	29.812,00	29.812,00	24.847,44-
** MAI/EXT EXTRUSORA	29.812,00	29.812,00	24.847,44-
1037713 TUBO DE PLASTICO	43.616,00	43.616,00	36.352,69-
* 0001 Alta patrimonial	43.616,00	43.616,00	36.352,69-
** MAI/PRO PROCESADORA	43.616,00	43.616,00	36.352,69-
1037715 DE SOPLADO	31.088,00	31.088,00	25.910,95-
* 0001 Alta patrimonial	31.088,00	31.088,00	25.910,95-
** MAI/UPP UNIDAD DE PRODUCCION DE PLASTICO	31.088,00	31.088,00	25.910,95-
1016045 GRUPO TRANSFORMADOR	260,00-		
1016047 GRUPO TRANSFORMADOR	180,00-		
1016048 GRUPO TRANSFORMADOR	30,00-		
1016049 GRUPO DE SOLDADURA	20,00-		
1016050 GRUPO DE SOLDADURA	20,00-		
1016051 GRUPO DE SOLDADURA	20,00-		
1016199 GRUPO AUTONOMO	60,00-		
* 0010 Baja	590,00-		
** MAN/EQS EQUIPO DE SOLDADURA	590,00-		
1011754 MEDIDOR DE ESPESORES POR ULTRASONIDOS	3.000,00-		
* 0010 Baja	3.000,00-		





Cuenta General 2017

** MAN/EQU EQUIPO MEDIDOR DE ESPESORES	3.000,00-		
1015683 ROSCADORA DE PISTOLA	90,00-		
* 0010 Baja	90,00-		
** MAN/RDP ROSCADORA DE PISTOLA	90,00-		
1015852 SIMULADOR DE CONTAMINACION RADIOACTIVA	600,00-		
* 0010 Baja	600,00-		
** MAN/SCF SIMULADOR DE CONTAMINACION RADIOACTIVA	600,00-		
1016261 TERRAJA	300,00-		
* 0010 Baja	300,00-		
** MAN/TJE TERRAJA ELECTRICA	300,00-		
1015964 TRAZADOR GRAFICO	20,00-		
1015965 TRAZADOR GRAFICO	20,00-		
* 0010 Baja	40,00-		
** MAO/TZG TRAZADO GRAFICO	40,00-		
*** 2230 2230	71.491,01	104.516,00	87.111,08-
1015171 BOMBA DE VACIO ROTATIVA	60,00-		
* 0010 Baja	60,00-		
** MUA/BDV BOMBA DE VACIO	60,00-		
1016521 CRONOMETRO SEXAGESIMAL	10,00-		
* 0010 Baja	10,00-		
** MUA/CRO CRONOMETRO	10,00-		
1016303 TALADRO ELECTRICOS	60,00-		
1016304 TALADRO ELECTRICOS	60,00-		
1016305 TALADRO ELECTRICOS	60,00-		
* 0010 Baja	180,00-		
** MUA/CTA CONTADOR DE AGUA	180,00-		
1014469 VALVULA DE CONTRAPRESION	30,00-		
1014499 ANTIRRETORNO SIMPLE	18,00-		
* 0010 Baja	48,00-		





Cuenta General 2017

** MUA/ELC ELECTROVALVULA	48,00-		
1016042 CIZALLA	600,00-		
* 0010 Baja	600,00-		
** MUE/CZL CIZALLA ELECTRO-HIDRAULICA	600,00-		
1016056 SOPLETE OXIACETILENICO	1,00-		
1016057 SOPLETE OXIACETILENICO	1,00-		
1016058 SOPLETE OXIACETILENICO	1,00-		
* 0010 Baja	3,00-		
** MUE/ESO EQUIPO DE SOLDADURA OXIACETILENICA	3,00-		
1016559 MEDIDOR DE VELOCIDAD	10,00-		
* 0010 Baja	10,00-		
** MUE/TAC TACOMETRO DIGITAL	10,00-		
1016113 TORNILLO DE BANCO	4,00-		
1016114 TORNILLO DE BANCO	4,00-		
1016115 TORNILLO DE BANCO	4,00-		
1016116 TORNILLO DE BANCO	4,00-		
1016117 TORNILLO DE BANCO	4,00-		
1016118 TORNILLO DE BANCO	4,00-		
1016119 TORNILLO DE BANCO	4,00-		
1016120 TORNILLO DE BANCO	4,00-		
1016121 TORNILLO DE BANCO	4,00-		
1016122 TORNILLO DE BANCO	4,00-		
1016123 TORNILLO DE BANCO	4,00-		
1016124 TORNILLO DE BANCO	4,00-		
1016125 TORNILLO DE BANCO	4,00-		
1016126 TORNILLO DE BANCO	4,00-		
1016127 TORNILLO DE BANCO	4,00-		
1016128 TORNILLO DE BANCO	4,00-		
1016129 TORNILLO DE BANCO	4,00-		





Cuenta General 2017

1016130 TORNILLO DE BANCO	4,00-		
1016263 TORNILLO DE BANCO	5,00-		
1016264 TORNILLO DE BANCO	5,00-		
* 0010 Baja	82,00-		
** MUE/TBA TORNILLO DE BANCO	82,00-		
1014383 TORNILLO PARALELO	12,00-		
1014384 TORNILLO PARALELO	12,00-		
* 0010 Baja	24,00-		
** MUE/TDB TORNILLO DE BANCO	24,00-		
1015495 PAREJA RADIO-RECEPTOR	120,00-		
* 0010 Baja	120,00-		
** MUE/WWW WALKIE-TALKIE	120,00-		
1015722 ARMARIO MOVIL	90,00-		
1015723 ARMARIO MOVIL	90,00-		
1015724 ARMARIO MOVIL	90,00-		
1015725 ARMARIO MOVIL	90,00-		
* 0010 Baja	360,00-		
** MUI/APH ARMARIO PARA HERRAMIENTAS	360,00-		
1016052 CONTROL PARA ARCO	1,00-		
1016053 CONTROL PARA ARCO	1,00-		
* 0010 Baja	2,00-		
** MUI/ASL ARCO DE SOLDADURA	2,00-		
1015668 BANCO DE TRABAJO	60,00-		
1015669 BANCO DE TRABAJO	60,00-		
* 0010 Baja	120,00-		
** MUI/BAN BANCO TRABAJO	120,00-		
1016362 BOMBA DE IMPULSION DE AGUA	240,00-		
* 0010 Baja	240,00-		
** MUI/BOM BOMBA DE AGUA	240,00-		





Cuenta General 2017

1015726 CAJA METALICA	18,00-		
1015727 CAJA METALICA	18,00-		
1015728 CAJA METALICA	18,00-		
1015729 CAJA METALICA	18,00-		
1015730 CAJA METALICA	18,00-		
1015731 CAJA METALICA	18,00-		
1015732 CAJA METALICA	18,00-		
1015733 CAJA METALICA	18,00-		
1015734 CAJA METALICA	18,00-		
1015735 CAJA METALICA	18,00-		
1015736 CAJA METALICA	18,00-		
1015737 CAJA METALICA	18,00-		
* 0010 Baja	216,00-		
** MUI/CAJ CAJA DE HERRAMIENTAS	216,00-		
1011818 CALIBRE (PIE DE REY)	12,00-		
1011819 CALIBRE (PIE DE REY)	12,00-		
1011820 CALIBRE (PIE DE REY)	12,00-		
1011821 CALIBRE (PIE DE REY)	12,00-		
1015700 CALIBRE DE PIE	18,00-		
1015701 CALIBRE DE PIE	18,00-		
1016544 PIE DE REY	12,00-		
* 0010 Baja	96,00-		
** MUI/CAL CALIBRE	96,00-		
1016061 CALENTADOR DE GAS PARA SOLDADURA	10,00-		
1016062 CALENTADOR DE GAS PARA SOLDADURA	10,00-		
1016063 CALENTADOR DE GAS CO2	10,00-		
1016064 CALENTADOR DE GAS CO2	10,00-		
1016065 CALENTADOR DE GAS CO2	10,00-		
1016066 CALENTADOR DE GAS CO2	10,00-		





Cuenta General 2017

1016067 CALENTADOR DE GAS CO2	10,00-		
1016068 CALENTADOR DE GAS CO2	10,00-		
* 0010 Baja	80,00-		
** MUI/CGS CALENTADOR DE GAS SOLDADURA	80,00-		
1015442 CARRO METALICO	18,00-		
* 0010 Baja	18,00-		
** MUI/CHE CARRO DE HERRAMIENTAS	18,00-		
1015452 CINTA METRICA	6,00-		
1015453 CINTA METRICA	12,00-		
* 0010 Baja	18,00-		
** MUI/CIN CINTA CONTINUA	18,00-		
1016260 MAQUINA CURVATUBOS	400,00-		
* 0010 Baja	400,00-		
** MUI/CUR CURVADORA	400,00-		
1015694 DESBARBADORA ELECTRICA	45,00-		
* 0010 Baja	45,00-		
** MUI/DEV DESBARBADORA	45,00-		
1016175 MALETIN METALICO	1,00-		
1016176 MALETIN METALICO	1,00-		
* 0010 Baja	2,00-		
** MUI/MAL MALETA	2,00-		
1016087 MAQUINA ELECTRICA	500,00-		
* 0010 Baja	500,00-		
** MUI/MDS MAQUINA DE SOLDAR	500,00-		
1016566 MULTIMETRO	30,00-		
* 0010 Baja	30,00-		
** MUI/MET MULTIMETRO DIGITAL	30,00-		
1016070 MANORREDUCTOR	1,00-		
1016071 MANORREDUCTOR	1,00-		





Cuenta General 2017

1016072 MANORREDUCTOR	1,00-		
1016073 MANORREDUCTOR	1,00-		
1016074 MANORREDUCTOR	1,00-		
1016075 MANORREDUCTOR	1,00-		
1016076 MANORREDUCTOR	1,00-		
1016077 MANORREDUCTOR	1,00-		
1016078 MANORREDUCTOR	1,00-		
1016079 MANORREDUCTOR	1,00-		
1016080 MANORREDUCTOR	1,00-		
1016081 MANORREDUCTOR	1,00-		
1016082 MANORREDUCTOR	1,00-		
1016083 MANORREDUCTOR	1,00-		
* 0010 Baja	14,00-		
** MUI/MNR MANOREDUCTOR	14,00-		
1016313 MORDAZAS DE CADENA	30,00-		
1016314 MORDAZAS DE CADENA	30,00-		
1016315 MORDAZAS DE CADENA	30,00-		
* 0010 Baja	90,00-		
** MUI/MOX MALETIN DE OXICORTE	90,00-		
1015253 JUEGO DE NIVELETAS	60,00-		
1015254 JUEGO DE NIVELETAS	60,00-		
1015255 JUEGO DE NIVELETAS	60,00-		
* 0010 Baja	180,00-		
** MUI/NVE NIVEL	180,00-		
1015689 REMACHADORA	60,00-		
1015690 REMACHADORA NEUMATICA	90,00-		
1015691 REMACHADORA MANUAL	3,00-		
1015692 REMACHADORA MANUAL	3,00-		
* 0010 Baja	156,00-		





Cuenta General 2017

** MUI/REM REMACHADORA		156,00-		
1016510 DECADA DE RESISTENCIA		36,00-		
* 0010 Baja		36,00-		
** MUI/RES RESISTENCIA		36,00-		
1016084 REGULADOR BLINDADO		1,00-		
1016085 REGULADOR BLINDADO		1,00-		
* 0010 Baja		2,00-		
** MUI/ROX REGULADOR DE OXICORTE		2,00-		
1015682 SIERRA DE CALAR		30,00-		
* 0010 Baja		30,00-		
** MUI/SER SERRUCHO CALAR		30,00-		
1016059 SOPLETE OXIPROPANO		1,00-		
* 0010 Baja		1,00-		
** MUI/SOX SOPLETE OXIPROPANO		1,00-		
1015685 TALADRO ELECTRICO		18,00-		
1015686 TALADRO ELECTRICO		18,00-		
1016508 TALADRO ELECTRICO PORTATIL		10,00-		
* 0010 Baja		46,00-		
** MUI/TAL TALADRO		46,00-		
1016173 TORCHA PARA SOLDADURA		1,00-		
1016174 TORCHA PARA SOLDADURA		1,00-		
* 0010 Baja		2,00-		
** MUI/TCH TORCHA PARA SOLDADURA		2,00-		
1015738 TORNILLO DE BANCO		30,00-		
1015739 TORNILLO DE BANCO		30,00-		
* 0010 Baja		60,00-		
** MUI/TOR TORNILLO		60,00-		
1015192 AUTOCLAVE DE SOBREMESA		60,00-		
* 0010 Baja		60,00-		





Cuenta General 2017

** MUM/AUT AUTOCLAVE	60,00-		
1015746 CAJA METALICA	6,00-		
* 0010 Baja	6,00-		
** MUM/BOT BOTIQUIN	6,00-		
1015782 CINTA METRICA CON NUMEROS PLOMADOS	2,00-		
1015783 CINTA METRICA CON NUMEROS PLOMADOS	2,00-		
* 0010 Baja	4,00-		
** MUM/CIN CINTA METRICA	4,00-		
1015763 CAMARA PARA POSITIVAR POR CONTACTO	30,00-		
* 0010 Baja	30,00-		
** MUM/CIR CAMARA IDENTIFICADORA RADIOLOGIA	30,00-		
1015208 EQUIPO DE ELECTROFORESIS	150,00-		
1015209 EQUIPO DE ELECTROFORESIS	150,00-		
1015210 EQUIPO DE ELECTROFORESIS	150,00-		
1015211 EQUIPO DE ELECTROFORESIS	150,00-		
* 0010 Baja	600,00-		
** MUM/EFS SISTEMA ELECTROFORESIS PROTEINAS	600,00-		
1016201 MONITOR	100,00-		
1016212 MONITOR	100,00-		
1016213 MONITOR	100,00-		
1016214 MONITOR	100,00-		
1016215 MONITOR	100,00-		
1016216 MONITOR	100,00-		
1016217 MONITOR	100,00-		
1016218 MONITOR	100,00-		
1016219 MONITOR	100,00-		
1016220 MONITOR	100,00-		
1016221 MONITOR	100,00-		
* 0010 Baja	1.100,00-		





Cuenta General 2017

** MUM/MON MONITOR	1.100,00-			
1016069 PORTAELECTRODOS	10,00-			
* 0010 Baja	10,00-			
** MUM/MPE MANGO PORTAELECTRODOS	10,00-			
1011770 NEGATOSCOPIO DE ALTA DENSIDAD	1,00-			
* 0010 Baja	1,00-			
** MUM/NEG NEGATOSCOPIO	1,00-			
1016060 CARRO PORTA-BOTELLAS	30,00-			
* 0010 Baja	30,00-			
** MUM/OXI CARRO PORTABOTELLAS DE OXIGENO	30,00-			
1015764 RADIAMETRO	75,00-			
1015765 RADIAMETRO	1,00-			
* 0010 Baja	76,00-			
** MUM/RMT RADIAMETRO	76,00-			
1015832 TREN DE REVELADO	6,00-			
* 0010 Baja	6,00-			
** MUM/RSR REVELADORA SOBREMESA DE RADIOGRAFIAS	6,00-			
1015487 ALTIMETRO	15,00-			
* 0010 Baja	15,00-			
** MUT/ALT ALTIMETRO	15,00-			
1015489 CAJON DE MADERA	6,00-			
* 0010 Baja	6,00-			
** MUT/CPM CAJA PARA PUNTALES MIRAS	6,00-			
*** 2240 2240	5.825,00-			
1038087 ASPIRADOR MÓVIL	1.778,70	1.778,70		2,68-
1038151 ASPIRADOR FIJO	3.865,95	3.865,95		2,12-
* 0001 Alta patrimonial	5.644,65	5.644,65		4,80-
** MEH/ASP ASPIRADOR	5.644,65	5.644,65		4,80-
1003153 FREGADERO	60,00-			





Cuenta General 2017

* 0010 Baja	60,00-		
** MEH/FRG FREGADERO	60,00-		
1003146 MESA DE PRELAVADO	150,00-		
* 0010 Baja	150,00-		
** MEH/MPR MESA PRELAVADO	150,00-		
1038024 MESA DE TRABAJO	254,10	254,10	0,38-
1038025 MESA DE TRABAJO	254,10	254,10	0,38-
1038026 MESA DE TRABAJO	254,10	254,10	0,38-
1038027 MESA DE TRABAJO	254,10	254,10	0,38-
1038028 MESA DE TRABAJO	254,10	254,10	0,38-
1038029 MESA DE TRABAJO	254,10	254,10	0,38-
* 0001 Alta patrimonial	1.524,60	1.524,60	2,28-
** MEH/MTR MESA DE TRABAJOA	1.524,60	1.524,60	2,28-
1023036 ACONDICIONADOR DE AIRE GENERAL	843,47	6.302,59	4.601,38-
1026638 MITSUBISHI PLH-140VHBA	1.063,44	4.804,44	2.645,05-
1036794 APARATO A/A DAIKIN FTX-25	1.101,57	1.101,57	47,53-
1036859 APARATOS AIRE ACONDICIONADO	1.214,83	1.214,83	51,25-
1036860 APARATOS AIRE ACONDICIONADO	1.214,83	1.214,83	51,25-
1037631 ACONDICIONADOR DE AIRE	1.006,28	1.006,28	28,95-
1037718 EQUIPO DE AIRE ACONDICIONAD	1.092,34	1.092,34	18,41-
1037719 EQUIPO DE AIRE ACONDICIONADO	1.166,19	1.166,19	19,81-
1037870 EQUIPO DE AIRE ACONDICIONADO	7.917,03	7.917,03	117,13-
1037941 APARATO AIRE ACONDICIONADO	1.933,58	1.933,58	11,12-
1037948 APARATO AIRE ACONDICIONADO	6.730,93	6.730,93	25,82-
1038159 APARATO DE AIRE ACONDICIONADO	2.706,19	2.706,19	1,11-
1038160 APARATO DE AIRE ACONDICIONADO	2.706,19	2.706,19	1,11-
* 0001 Alta patrimonial	30.696,87	39.896,99	7.619,92-
1010640 ACONDICIONADOR DE AIRE	1.100,00-		
1011492 ACONDICIONADOR DE AIRE	900,00-		





Cuenta General 2017

* 0010 Baja	2.000,00-		
** MEK/ACO ACONDICIONADOR DE AIRE	28.696,87	39.896,99	7.619,92-
1038158 CORTINA DE AIRE	629,20	629,20	0,26-
* 0001 Alta patrimonial	629,20	629,20	0,26-
** MEK/CAI CORTINA DE AIRE	629,20	629,20	0,26-
1037947 MANDO A DISTANCIA PARA ACONDIC	59,90	59,90	0,23-
* 0001 Alta patrimonial	59,90	59,90	0,23-
** MEK/MAN MANDO DE ACONDICIONADOR DE AIRE	59,90	59,90	0,23-
1013146 RADIADOR	1,00-		
1013147 RADIADOR	1,00-		
* 0010 Baja	2,00-		
** MEK/RAD RADIADOR	2,00-		
1014089 VENTILADOR ELECTRICO KENDALL	8,00-		
* 0010 Baja	8,00-		
** MEK/VEN VENTILADOR	8,00-		
1016200 ARMARIO	10,00-		
1016316 ARMARIO MURAL DE PERSIANAS	180,00-		
* 0010 Baja	190,00-		
** MES/AEQ ARMARIO DE EQUIPAMIENTO	190,00-		
1016243 BATERIAS	12,00-		
1016244 BATERIAS	12,00-		
1016245 BATERIAS	12,00-		
1016246 BATERIAS	12,00-		
* 0010 Baja	48,00-		
** MES/BAT BATERIA	48,00-		
1011169 EXTINTOR MOVIL 25 KG.	25,00-		
1011170 EXTINTOR MOVIL 25 KG.	25,00-		
1011171 EXTINTOR MOVIL 25 KG.	25,00-		
1011172 EXTINTOR MOVIL 25 KG.	25,00-		



Esto es una copia auténtica imprimible de un documento electrónico administrativo archivado por la Comunidad Autónoma de Murcia, según artículo 27.3.c) de la Ley 39/2015. Su autenticidad puede ser contrastada accediendo a la siguiente dirección: <https://sede.carm.es/verificardocumentos> e introduciendo el código seguro de verificación (CSV) 67A148d4-0d4-541-540164498632



Cuenta General 2017

1012120 EXTINTOR	15,00-		
1012121 EXTINTOR	15,00-		
1012843 EXTINTOR	20,00-		
1012844 EXTINTOR	20,00-		
1012845 EXTINTOR	20,00-		
1012846 EXTINTOR	20,00-		
1012847 EXTINTOR	20,00-		
1012848 EXTINTOR	20,00-		
1012849 EXTINTOR	20,00-		
1012850 EXTINTOR	20,00-		
1012851 EXTINTOR	20,00-		
1012852 EXTINTOR	20,00-		
1012853 EXTINTOR	20,00-		
1012854 EXTINTOR	20,00-		
1012855 EXTINTOR	20,00-		
1012856 EXTINTOR	20,00-		
1012857 EXTINTOR	20,00-		
1014106 EXTINTOR	15,00-		
1014157 EXTINTOR POLVO ABC SESISA	7,00-		
1014158 EXTINTOR POLVO ABC SESISA	7,00-		
1014159 EXTINTOR POLVO ABC SESISA	7,00-		
1014160 EXTINTOR POLVO ABC SESISA	7,00-		
1014161 EXTINTOR POLVO ABC SESISA	7,00-		
1014162 EXTINTOR POLVO ABC SESISA	7,00-		
1014163 EXTINTOR POLVO ABC SESISA	7,00-		
1014164 EXTINTOR POLVO ABC SESISA	7,00-		
1014165 EXTINTOR POLVO ABC SESISA	7,00-		
1014166 EXTINTOR POLVO ABC SESISA	7,00-		
* 0010 Baja	515,00-		





Cuenta General 2017

** MES/EXM EXTINTOR DE MANO	515,00-		
1037940 FUENTE DE ALIMENTACIÓN	19,95	19,95	0,13-
* 0001 Alta patrimonial	19,95	19,95	0,13-
** MES/FAL FUENTE ALIMENTACION	19,95	19,95	0,13-
1015793 EQUIPO DE ACOTAMIENTO DE ZONAS	6,00-		
* 0010 Baja	6,00-		
** MES/PSE PLACA DE SEÑALIZACION	6,00-		
1016616 TECLADO DE SERVICIO	150,00-		
1016617 TECLADO DE SERVICIO	150,00-		
* 0010 Baja	300,00-		
** MES/TNC TECLADO NUMERICO PARA CENTRAL	300,00-		
1037889 CÁMARA DE VIGILANCIA	123,25	123,25	1,27-
* 0001 Alta patrimonial	123,25	123,25	1,27-
** MES/VIG CAMARA DE VIGILANCIA	123,25	123,25	1,27-
1012226 CENTRALITA	60,00-		
1012863 CENTRALITA TELEFONICA	70,00-		
1013968 CENTRALITA	2,00-		
* 0010 Baja	132,00-		
** MEX/CEN CENTRALITA	132,00-		
1028289 CENTRAL SOLAC TELECOM	124,82-		
* 0010 Baja	124,82-		
** MEX/CTI CENTRAL TELEFONICA	124,82-		
1000335 FAX LASER BROYHER 8070P	404,84-		
1003597 FAX MULTIFUNCIONAL	1,00-		
1012840 FAX	60,00-		
1013006 FAX	10,00-		
* 0010 Baja	475,84-		
** MEX/FAX FAX	475,84-		
1015970 MODEM FAX	1,00-		





Cuenta General 2017

1015971 MODEM FAX	1,00-		
1015972 MODEM FAX	1,00-		
* 0010 Baja	3,00-		
** MEX/MFX MODEM-FAX	3,00-		
1028290 REPARTIDOR BASICO MDF	10,69-		
* 0010 Baja	10,69-		
** MEX/REA REPARTIDOR APILABLE	10,69-		
1011214 TELEFONO CENTRALITA	12,00-		
1011215 TELEFONO CENTRALITA	12,00-		
1011216 TELEFONO CENTRALITA	12,00-		
1011217 TELEFONO CENTRALITA	12,00-		
1011566 TELEFONO	5,00-		
1011567 TELEFONO	5,00-		
1011568 TELEFONO	5,00-		
1011569 TELEFONO	5,00-		
1011570 TELEFONO	5,00-		
1011571 TELEFONO	5,00-		
1011572 TELEFONO	5,00-		
1012220 TELEFONO	20,00-		
1012221 TELEFONO	20,00-		
1012222 TELEFONO	20,00-		
1012223 TELEFONO	20,00-		
1012224 TELEFONO	20,00-		
1012225 TELEFONO	20,00-		
1012427 TELEFONO	60,00-		
1012428 TELEFONO	60,00-		
1012429 TELEFONO	60,00-		
1012430 TELEFONO	60,00-		
1012431 TELEFONO	60,00-		



Esto es una copia auténtica imprimible de un documento electrónico archivado por la Comunidad Autónoma de Murcia, según artículo 27.3.c) de la Ley 39/2015.
Su autenticidad puede ser contrastada accediendo a la siguiente dirección: <https://sede.carm.es/verificardocumentos> e introduciendo el código seguro de verificación (CSV) 674148dd-nd4-c541-540164498632



Región de Murcia
Consejería de Empleo,
Universidades y Empresa



Servicio Regional de
Empleo y Formación

Cuenta General 2017

1012432 TELEFONO	60,00-		
1012433 TELEFONO	60,00-		
1012434 TELEFONO	60,00-		
1012435 TELEFONO	60,00-		
1012436 TELEFONO	60,00-		
1012437 TELEFONO	60,00-		
1012438 TELEFONO	60,00-		
1012439 TELEFONO	60,00-		
1012797 TELEFONO	5,00-		
1012799 TELEFONO	5,00-		
1012800 TELEFONO	5,00-		
1012801 TELEFONO	5,00-		
1012802 TELEFONO	5,00-		
1012803 TELEFONO	5,00-		
1012804 TELEFONO	5,00-		
1012805 TELEFONO	5,00-		
1012806 TELEFONO	5,00-		
1012807 TELEFONO	5,00-		
1012808 TELEFONO	5,00-		
1012809 TELEFONO	5,00-		
1012810 TELEFONO	5,00-		
1012811 TELEFONO	5,00-		
1012812 TELEFONO	5,00-		
1012813 TELEFONO	5,00-		
1012814 TELEFONO	5,00-		
1012815 TELEFONO	5,00-		
1012816 TELEFONO	5,00-		
1012817 TELEFONO	5,00-		
1012818 TELEFONO	5,00-		



Cuenta General 2017

1012819 TELEFONO	5,00-		
1012820 TELEFONO	5,00-		
1012821 TELEFONO	5,00-		
1012822 TELEFONO	5,00-		
1012823 TELEFONO	5,00-		
1012824 TELEFONO	5,00-		
1012825 TELEFONO	5,00-		
1013241 TELEFONOS	1,00-		
1013242 TELEFONOS	1,00-		
1013243 TELEFONOS	1,00-		
1013244 TELEFONOS	1,00-		
1013245 TELEFONOS	1,00-		
1013246 TELEFONOS	1,00-		
1013247 TELEFONOS	1,00-		
1013248 TELEFONOS	1,00-		
1013249 TELEFONOS	1,00-		
1013250 TELEFONOS	1,00-		
1013251 TELEFONOS	1,00-		
1013252 TELEFONOS	1,00-		
1013253 TELEFONOS	1,00-		
1013254 TELEFONOS	1,00-		
1013255 TELEFONOS	1,00-		
1013256 TELEFONOS	1,00-		
1013257 TELEFONOS	1,00-		
1013258 TELEFONOS	1,00-		
1013259 TELEFONOS	1,00-		
1013260 TELEFONOS	1,00-		
1013261 TELEFONOS	1,00-		
1013951 TELEFONO	1,00-		





Cuenta General 2017

1013952 TELEFONO	1,00-		
1014253 TELEFONO	6,00-		
1014254 TELEFONO	6,00-		
1014255 TELEFONO	6,00-		
1014256 TELEFONO	6,00-		
* 0010 Baja	1.170,00-		
** MEX/TEL TELEFONO	1.170,00-		
1002009 MESA DE ALUMNO	6,00-		
1002010 MESA DE ALUMNO	6,00-		
1002011 MESA DE ALUMNO	6,00-		
1002012 MESA DE ALUMNO	6,00-		
1002013 MESA DE ALUMNO	6,00-		
1002014 MESA DE ALUMNO	6,00-		
1002015 MESA DE ALUMNO	6,00-		
1002016 MESA DE ALUMNO	6,00-		
1002017 MESA DE ALUMNO	6,00-		
1002018 MESA DE ALUMNO	6,00-		
1002019 MESA DE ALUMNO	6,00-		
1002020 MESA DE ALUMNO	6,00-		
1002021 MESA DE ALUMNO	6,00-		
1002022 MESA DE ALUMNO	6,00-		
1002023 MESA DE ALUMNO	6,00-		
1002024 MESA DE ALUMNO	6,00-		
1002025 MESA DE ALUMNO	6,00-		
1002026 MESA DE ALUMNO	6,00-		
1002027 MESA DE ALUMNO	6,00-		
1002028 MESA DE ALUMNO	6,00-		
1002029 MESA DE ALUMNO	6,00-		
1002030 MESA DE ALUMNO	6,00-		



27/03/2018 13:36:00

27/03/2018 12:28:20 Firmante: ZAMORA LOPEZ-FUENSALIDA, ALEJANDRO

Firmante: NICOLAS CARRILERO, MARIA DE LA PAZ

Este es una copia auténtica imprimible de un documento electrónico administrativo archivado por la Comunidad Autónoma de Murcia, según artículo 27.3.c) de la Ley 39/2015. Su autenticidad puede ser contrastada accediendo a la siguiente dirección: <https://sede.carm.es/verificardocumentos> e introduciendo el código seguro de verificación (CSV) 674148d4-0d4-c541-540164498632



Región de Murcia
Consejería de Empleo,
Universidades y Empresa



Cuenta General 2017

1002031 MESA DE ALUMNO	6,00-		
1002032 MESA DE ALUMNO	6,00-		
1002033 MESA DE ALUMNO	6,00-		
1002034 MESA DE ALUMNO	6,00-		
1002035 MESA DE ALUMNO	6,00-		
1002036 MESA DE ALUMNO	6,00-		
1002037 MESA DE ALUMNO	6,00-		
1002038 MESA DE ALUMNO	6,00-		
1002039 MESA DE ALUMNO	6,00-		
1002040 MESA DE ALUMNO	6,00-		
1002041 MESA DE ALUMNO	6,00-		
1002042 MESA DE ALUMNO	6,00-		
1002043 MESA DE ALUMNO	6,00-		
1002044 MESA DE ALUMNO	6,00-		
1002045 MESA DE ALUMNO	6,00-		
1002046 MESA DE ALUMNO	6,00-		
1002047 MESA DE ALUMNO	6,00-		
1002048 MESA DE ALUMNO	6,00-		
1002049 MESA DE ALUMNO	6,00-		
1002050 MESA DE ALUMNO	6,00-		
1002051 MESA DE ALUMNO	6,00-		
1002052 MESA DE ALUMNO	6,00-		
1002053 MESA DE ALUMNO	6,00-		
1002054 MESA DE ALUMNO	6,00-		
1002055 MESA DE ALUMNO	6,00-		
1002056 MESA DE ALUMNO	6,00-		
1002057 MESA DE ALUMNO	6,00-		
1002058 MESA DE ALUMNO	6,00-		
1002059 MESA DE ALUMNO	6,00-		





Cuenta General 2017

1002060 MESA DE ALUMNO	6,00-		
1002061 MESA DE ALUMNO	6,00-		
1002062 MESA DE ALUMNO	6,00-		
1002063 MESA DE ALUMNO	6,00-		
1002064 MESA DE ALUMNO	6,00-		
1002065 MESA DE ALUMNO	6,00-		
1002066 MESA DE ALUMNO	6,00-		
1002067 MESA DE ALUMNO	6,00-		
1002068 MESA DE ALUMNO	6,00-		
1002069 MESA DE ALUMNO	6,00-		
1002070 MESA DE ALUMNO	6,00-		
1002071 MESA DE ALUMNO	6,00-		
1002072 MESA DE ALUMNO	6,00-		
1002073 MESA DE ALUMNO	6,00-		
1002074 MESA DE ALUMNO	6,00-		
1002075 MESA DE ALUMNO	6,00-		
1002076 MESA DE ALUMNO	10,00-		
1002077 MESA DE ALUMNO	10,00-		
1002078 MESA DE ALUMNO	10,00-		
1002079 MESA DE ALUMNO	10,00-		
1002080 MESA DE ALUMNO	10,00-		
1002081 MESA DE ALUMNO	10,00-		
1002082 MESA DE ALUMNO	10,00-		
1002083 MESA DE ALUMNO	10,00-		
1002084 MESA DE ALUMNO	10,00-		
1002085 MESA DE ALUMNO	10,00-		
1002086 MESA DE ALUMNO	10,00-		
1002087 MESA DE ALUMNO	10,00-		
1002088 MESA DE ALUMNO	10,00-		



Cuenta General 2017

1002089 MESA DE ALUMNO	10,00-			
1002090 MESA DE ALUMNO	10,00-			
* 0010 Baja	552,00-			
** MME/MAL MESA DE AULA	552,00-			
1015164 APARATO DE KIPP	30,00-			
1015165 APARATO DE KIPP	30,00-			
* 0010 Baja	60,00-			
** MME/MAV MATERIAL VIDRIO PARA LABORATORIO	60,00-			
1015517 PIZARRA ELECTRONICA	200,00-			
1015518 PIZARRA CUADRICULADA	30,00-			
* 0010 Baja	230,00-			
** MME/PIZ PIZARRA	230,00-			
1036657 SILLA DE PALA	73,81	73,81		2,80-
1036658 SILLA DE PALA	73,81	73,81		2,80-
1036659 SILLA DE PALA	73,81	73,81		2,80-
1036660 SILLA DE PALA	73,81	73,81		2,80-
1036661 SILLA DE PALA	73,81	73,81		2,80-
1036662 SILLA DE PALA	73,81	73,81		2,80-
1036663 SILLA DE PALA	73,81	73,81		2,80-
1036664 SILLA DE PALA	73,81	73,81		2,80-
1036665 SILLA DE PALA	73,81	73,81		2,80-
1036666 SILLA DE PALA	73,81	73,81		2,80-
1036667 SILLA DE PALA	73,81	73,81		2,80-
1036668 SILLA DE PALA	73,81	73,81		2,80-
1036669 SILLA DE PALA	73,81	73,81		2,80-
1036670 SILLA DE PALA	73,81	73,81		2,80-
1036671 SILLA DE PALA	73,81	73,81		2,80-
1036672 SILLA DE PALA	73,81	73,81		2,80-
1036673 SILLA DE PALA	73,81	73,81		2,80-





Cuenta General 2017

1036674 SILLA DE PALA	73,81	73,81	2,80-
1036675 SILLA DE PALA	73,81	73,81	2,80-
1036676 SILLA DE PALA	73,81	73,81	2,80-
1036677 SILLA DE PALA	73,81	73,81	2,80-
1036678 SILLA DE PALA	73,81	73,81	2,80-
1036679 SILLA DE PALA	73,81	73,81	2,80-
1036680 SILLA DE PALA	73,81	73,81	2,80-
1036681 SILLA DE PALA	73,81	73,81	2,80-
1036682 SILLA DE PALA	73,81	73,81	2,80-
1036683 SILLA DE PALA	73,81	73,81	2,80-
1036684 SILLA DE PALA	73,81	73,81	2,80-
1036685 SILLA DE PALA	73,81	73,81	2,80-
1036686 SILLA DE PALA	73,81	73,81	2,80-
1036687 SILLA DE PALA	73,81	73,81	2,80-
1036688 SILLA DE PALA	73,81	73,81	2,80-
1036689 SILLA DE PALA	73,81	73,81	2,80-
1036690 SILLA DE PALA	73,81	73,81	2,80-
1036691 SILLA DE PALA	73,81	73,81	2,80-
1036692 SILLA DE PALA	73,81	73,81	2,80-
1036693 SILLA DE PALA	73,81	73,81	2,80-
1036694 SILLA DE PALA	73,81	73,81	2,80-
1036695 SILLA DE PALA	73,81	73,81	2,80-
1036696 SILLA DE PALA	73,81	73,81	2,80-
1036697 SILLA DE PALA	73,81	73,81	2,80-
1036698 SILLA DE PALA	73,81	73,81	2,80-
1036699 SILLA DE PALA	73,81	73,81	2,80-
1036700 SILLA DE PALA	73,81	73,81	2,80-
1036701 SILLA DE PALA	73,81	73,81	2,80-
1036702 SILLA DE PALA	73,81	73,81	2,80-





Cuenta General 2017

1036703 SILLA DE PALA	73,81	73,81	2,80-
1036704 SILLA DE PALA	73,81	73,81	2,80-
1036705 SILLA DE PALA	73,81	73,81	2,80-
1036706 SILLA DE PALA	73,81	73,81	2,80-
1036707 SILLA DE PALA	73,81	73,81	2,80-
1036708 SILLA DE PALA	73,81	73,81	2,80-
1036709 SILLA DE PALA	73,81	73,81	2,80-
1036710 SILLA DE PALA	73,81	73,81	2,80-
1036711 SILLA DE PALA	73,81	73,81	2,80-
1036712 SILLA DE PALA	73,81	73,81	2,80-
1036713 SILLA DE PALA	73,81	73,81	2,80-
1036714 SILLA DE PALA	73,81	73,81	2,80-
1036715 SILLA DE PALA	73,81	73,81	2,80-
1036716 SILLA DE PALA	73,81	73,81	2,80-
1036717 SILLA DE PALA	73,81	73,81	2,80-
1036718 SILLA DE PALA	73,81	73,81	2,80-
1036719 SILLA DE PALA	73,81	73,81	2,80-
1036720 SILLA DE PALA	73,81	73,81	2,80-
1036721 SILLA DE PALA	73,81	73,81	2,80-
1036722 SILLA DE PALA	73,81	73,81	2,80-
1036723 SILLA DE PALA	73,81	73,81	2,80-
1036724 SILLA DE PALA	73,81	73,81	2,80-
1036725 SILLA DE PALA	73,81	73,81	2,80-
1036726 SILLA DE PALA	73,81	73,81	2,80-
1036727 SILLA DE PALA	73,81	73,81	2,80-
1036728 SILLA DE PALA	73,81	73,81	2,80-
1036729 SILLA DE PALA	73,81	73,81	2,80-
1036730 SILLA DE PALA	73,81	73,81	2,80-
1036731 SILLA DE PALA	73,81	73,81	2,80-





Cuenta General 2017

1036732 SILLA DE PALA	73,81	73,81	2,80-
1036733 SILLA DE PALA	73,81	73,81	2,80-
1036734 SILLA DE PALA	73,81	73,81	2,80-
1036735 SILLA DE PALA	73,81	73,81	2,80-
1036736 SILLA DE PALA	73,81	73,81	2,80-
1036737 SILLA DE PALA	73,81	73,81	2,80-
1036738 SILLA DE PALA	73,81	73,81	2,80-
1036739 SILLA DE PALA	73,81	73,81	2,80-
1036740 SILLA DE PALA	73,81	73,81	2,80-
1036741 SILLA DE PALA	73,81	73,81	2,80-
1036742 SILLA DE PALA	73,81	73,81	2,80-
1036743 SILLA DE PALA	73,81	73,81	2,80-
1036744 SILLA DE PALA	73,81	73,81	2,80-
1036745 SILLA DE PALA	73,81	73,81	2,80-
1036746 SILLA DE PALA	73,81	73,81	2,80-
1036747 SILLA DE PALA	73,81	73,81	2,80-
1036748 SILLA DE PALA	73,81	73,81	2,80-
1036749 SILLA DE PALA	73,81	73,81	2,80-
1036750 SILLA DE PALA	73,81	73,81	2,80-
1036751 SILLA DE PALA	73,81	73,81	2,80-
1036752 SILLA DE PALA	73,81	73,81	2,80-
1036753 SILLA DE PALA	73,81	73,81	2,80-
1036754 SILLA DE PALA	73,81	73,81	2,80-
1036755 SILLA DE PALA	73,81	73,81	2,80-
1036756 SILLA DE PALA	73,81	73,81	2,80-
1036757 SILLA DE PALA	73,81	73,81	2,80-
1036758 SILLA DE PALA	73,81	73,81	2,80-
1036759 SILLA DE PALA	73,81	73,81	2,80-
1036760 SILLA DE PALA	73,81	73,81	2,80-



Cuenta General 2017

1036761 SILLA DE PALA	73,81	73,81	2,80-
* 0001 Alta patrimonial	7.750,05	7.750,05	294,00-
** MME/SBP SILLA BRAZO/PALA	7.750,05	7.750,05	294,00-
1036793 SILLA GIRATORIA	308,79	308,79	9,64-
* 0001 Alta patrimonial	308,79	308,79	9,64-
** MME/SIG SILLA GIRATORIA	308,79	308,79	9,64-
1038085 TABLERO DE MESA	677,60	677,60	1,02-
* 0001 Alta patrimonial	677,60	677,60	1,02-
** MME/TAB TABLERO	677,60	677,60	1,02-
1003932 VIGA ELECTRIFICACION, SERIE BK-6	20,15-		
1003933 VIGA ELECTRIFICACION, SERIE BK-6	20,18-		
1003936 VIGA ELECTRIFICACION, SERIE BK-6	20,18-		
1004248 VIGA ELECTRIFICACION SERIE BK6	17,00-		
1004249 VIGA ELECTRIFICACION SERIE BK6	17,00-		
1004250 VIGA ELECTRIFICACION SERIE BK6	17,00-		
1004251 VIGA ELECTRIFICACION SERIE BK6	17,00-		
1004252 VIGA ELECTRIFICACION SERIE BK6	17,00-		
1004253 VIGA ELECTRIFICACION SERIE BK6	17,00-		
1004254 VIGA ELECTRIFICACION SERIE BK6	17,00-		
1004255 VIGA ELECTRIFICACION SERIE BK6	17,00-		
1004256 VIGA ELECTRIFICACION SERIE BK6	17,00-		
1004257 VIGA ELECTRIFICACION SERIE BK6	17,00-		
1004258 VIGA ELECTRIFICACION SERIE BK6	17,00-		
1004259 VIGA ELECTRIFICACION SERIE BK6	17,00-		
1004260 VIGA ELECTRIFICACION SERIE BK6	17,00-		
1004261 VIGA ELECTRIFICACION SERIE BK6	17,00-		
1004262 VIGA ELECTRIFICACION SERIE BK6	17,00-		
1004263 VIGA ELECTRIFICACION SERIE BK6	17,00-		
1004264 VIGA ELECTRIFICACION SERIE BK6	17,00-		





Cuenta General 2017

1004265 VIGA ELECTRIFICACION SERIE BK6	17,00-		
1004266 VIGA ELECTRIFICACION SERIE BK6	17,00-		
1004267 VIGA ELECTRIFICACION SERIE BK6	17,00-		
1004268 VIGA ELECTRIFICACION SERIE BK6	17,00-		
1004269 VIGA ELECTRIFICACION SERIE BK6	17,00-		
1004270 VIGA ELECTRIFICACION SERIE BK6	17,00-		
1004271 VIGA ELECTRIFICACION SERIE BK6	17,00-		
1004272 SUPLEMENTO ALUMINIO SERIE ONDO	15,00-		
1004273 SUPLEMENTO ALUMINIO SERIE ONDO	15,00-		
1004274 SUPLEMENTO ALUMINIO SERIE ONDO	15,00-		
1004275 SUPLEMENTO ALUMINIO SERIE ONDO	15,00-		
1004276 SUPLEMENTO ALUMINIO SERIE ONDO	15,00-		
1004277 SUPLEMENTO ALUMINIO SERIE ONDO	15,00-		
1004278 SUPLEMENTO ALUMINIO SERIE ONDO	15,00-		
1004279 SUPLEMENTO ALUMINIO SERIE ONDO	15,00-		
1004280 SUPLEMENTO ALUMINIO SERIE ONDO	15,00-		
1004281 SUPLEMENTO ALUMINIO SERIE ONDO	15,00-		
1004282 SUPLEMENTO ALUMINIO SERIE ONDO	15,00-		
1004283 SUPLEMENTO ALUMINIO SERIE ONDO	15,00-		
1004284 SUPLEMENTO ALUMINIO SERIE ONDO	15,00-		
1004285 SUPLEMENTO ALUMINIO SERIE ONDO	15,00-		
1004286 SUPLEMENTO ALUMINIO SERIE ONDO	15,00-		
1004287 SUPLEMENTO ALUMINIO SERIE ONDO	15,00-		
1004288 SUPLEMENTO ALUMINIO SERIE ONDO	15,00-		
1004289 SUPLEMENTO ALUMINIO SERIE ONDO	15,00-		
1004290 SUPLEMENTO ALUMINIO SERIE ONDO	15,00-		
1004291 SUPLEMENTO ALUMINIO SERIE ONDO	15,00-		
1004292 SUPLEMENTO ALUMINIO SERIE ONDO	15,00-		
1004293 SUPLEMENTO ALUMINIO SERIE ONDO	15,00-		





Cuenta General 2017

1004294 SUPLEMENTO ALUMINIO SERIE ONDO	15,00-		
1004295 SUPLEMENTO ALUMINIO SERIE ONDO	15,00-		
* 0010 Baja	828,51-		
** MMO/ACC ACCESORIOS DE MESA DE TRABAJO	828,51-		
1038030 ALA DE MESA DE TRABAJO	166,98	166,98	0,25-
1038031 ALA DE MESA DE TRABAJO	166,98	166,98	0,25-
1038032 ALA DE MESA DE TRABAJO	166,98	166,98	0,25-
1038033 ALA DE MESA DE TRABAJO	166,98	166,98	0,25-
1038034 ALA DE MESA DE TRABAJO	166,98	166,98	0,25-
1038081 ALA DE MESA DE TRABAJO	186,04	186,04	0,28-
* 0001 Alta patrimonial	1.020,94	1.020,94	1,53-
1003671 ALA DE MESA	166,67-		
1003748 ALA DE MESA	126,19-		
1003866 ALA DE MESA	184,30-		
1003870 ALA DE MESA	184,30-		
1003871 ALA DE MESA	184,30-		
1003873 ALA DE MESA	184,30-		
1003990 ALA DE SERVICIO TAPA ACABADA M	417,24-		
1004005 ALA CON DOS PATAS NEGRAS SERIE	184,30-		
1004006 ALA CON DOS PATAS NEGRAS SERIE	184,30-		
1004012 ALA DE MESA (TAPA MELAMINICA Y	470,41-		
1004159 ALA CON 2 PATAS SERIE BK6	157,00-		
1004160 ALA CON 2 PATAS SERIE BK6	157,00-		
1004161 ALA CON 2 PATAS SERIE BK6	157,00-		
1004162 ALA CON 2 PATAS SERIE BK6	157,00-		
1004163 ALA CON 2 PATAS SERIE BK6	157,00-		
1004164 ALA CON 2 PATAS SERIE BK6	157,00-		
1004165 ALA CON 2 PATAS SERIE BK6	157,00-		
1004166 ALA CON 2 PATAS SERIE BK6	157,00-		





Cuenta General 2017

1004167 ALA CON 2 PATAS SERIE BK6	157,00-		
1004168 ALA CON 2 PATAS SERIE BK6	157,00-		
1004169 ALA CON 2 PATAS SERIE BK6	157,00-		
1004170 ALA CON 2 PATAS SERIE BK6	157,00-		
1004171 ALA CON 2 PATAS SERIE BK6	157,00-		
1004172 ALA CON 2 PATAS SERIE BK6	157,00-		
1004173 ALA CON 2 PATAS SERIE BK6	157,00-		
* 0010 Baja	4.641,31-		
** MMO/ALA ALA DE MESA	3.620,37-	1.020,94	1,53-
1038086 ARMARIO BAJO	1.512,50	1.512,50	2,28-
* 0001 Alta patrimonial	1.512,50	1.512,50	2,28-
1003704 ESTANTE VISTO	223,67-		
1003930 ARMARIO BAJO CON PUERTAS ACABA	277,22-		
1003991 ARMARIO BAJO CON PUERTAS CIEGA	356,67-		
1003992 ARMARIO BAJO CON PUERTAS CIEGA	277,22-		
* 0010 Baja	1.134,78-		
** MMO/ARB ARMARIO BAJO	377,72	1.512,50	2,28-
1038152 ARCHIVADOR	254,10	254,10	0,17-
1038153 ARCHIVADOR	254,10	254,10	0,17-
* 0001 Alta patrimonial	508,20	508,20	0,34-
1001915 ARCHIVADOR METALICO	60,00-		
1001916 ARCHIVADOR METALICO	60,00-		
1001917 ARCHIVADOR METALICO	60,00-		
1001918 ARCHIVADOR METALICO	60,00-		
1001919 ARCHIVADOR METALICO	60,00-		
1001920 ARCHIVADOR METALICO	60,00-		
1001921 ARCHIVADOR METALICO	60,00-		
1001922 ARCHIVADOR METALICO	60,00-		
1001923 ARCHIVADOR METALICO	60,00-		





Cuenta General 2017

1001924 ARCHIVADOR METALICO	60,00-		
1001925 ARCHIVADOR METALICO	60,00-		
1001939 ARCHIVADOR METALICO	100,00-		
1001940 ARCHIVADOR METALICO	100,00-		
1001941 ARCHIVADOR METALICO	100,00-		
1001942 ARCHIVADOR METALICO	100,00-		
1003657 4 CAJONES CON CERRADURA	244,70-		
1003658 4 CAJONES CON CERRADURA	244,70-		
1003659 4 CAJONES CON CERRADURA	244,70-		
1003660 4 CAJONES CON CERRADURA	244,70-		
1003661 4 CAJONES CON CERRADURA	244,70-		
1003662 4 CAJONES CON CERRADURA	244,70-		
1003663 4 CAJONES CON CERRADURA	244,70-		
1003664 4 CAJONES CON CERRADURA	244,70-		
1003669 2 CAJONES CON CERRADURA	367,25-		
1003753 ARCHIVADOR	235,67-		
1003754 ARCHIVADOR	235,67-		
1003757 ARCHIVADOR	235,67-		
1003760 ARCHIVADOR	235,67-		
1003761 ARCHIVADOR	235,67-		
1003762 ARCHIVADOR	235,67-		
1003817 ARCHIVADOR	240,57-		
1003818 ARCHIVADOR	240,57-		
1003862 ARCHIVADOR	208,00-		
1003863 ARCHIVADOR	208,00-		
1004014 ARCHIVADOR SERIE BISLEY MODELO BS4E	208,00-		
1004015 ARCHIVADOR SERIE BISLEY MODELO BS4E	208,00-		
1004016 ARCHIVADOR SERIE BISLEY MODELO BS4E	208,00-		
1012837 ARCHIVADOR	2,00-		

27/03/2018 13:36:00

27/03/2018 12:28:20 Firmante: ZAMORA LOPEZ-FUENSALIDA, ALEJANDRO

Firmante: NICOLAS CARRILERO, MARIA DE LA PAZ

Esto es una copia auténtica imprimible de un documento electrónico archivado por la Comunidad Autónoma de Murcia, según artículo 27.3.c) de la Ley 39/2015. Su autenticidad puede ser contrastada accediendo a la siguiente dirección: <https://sede.carm.es/verificardocumentos> e introduciendo el código seguro de verificación (CSV) 674148d4-0d4-c541-540164498632





Cuenta General 2017

1012838 ARCHIVADOR	2,00-		
1012885 ARCHIVADOR	2,00-		
1014114 ARCHIVADOR METALICO 6 CAJONES	25,00-		
* 0010 Baja	6.351,01-		
** MMO/ARC ARCHIVADOR	5.842,81-	508,20	0,34-
1002645 ARMARIO LLAVERO	15,00-		
1002828 ARMARIO LLAVERO	10,00-		
1002829 ARMARIO LLAVERO	10,00-		
1002830 ARMARIO LLAVERO	10,00-		
1002831 ARMARIO LLAVERO	10,00-		
1002832 ARMARIO LLAVERO	10,00-		
1002833 ARMARIO LLAVERO	10,00-		
1002834 ARMARIO LLAVERO	10,00-		
1002835 ARMARIO LLAVERO	10,00-		
1002836 ARMARIO LLAVERO	10,00-		
1002837 ARMARIO LLAVERO	10,00-		
1002838 ARMARIO LLAVERO	10,00-		
1002839 ARMARIO LLAVERO	10,00-		
1002840 ARMARIO LLAVERO	10,00-		
1002841 ARMARIO LLAVERO	10,00-		
1002842 ARMARIO LLAVERO	10,00-		
1002843 ARMARIO LLAVERO	10,00-		
1002844 ARMARIO LLAVERO	10,00-		
1002845 ARMARIO LLAVERO	10,00-		
1002846 ARMARIO LLAVERO	10,00-		
1002847 ARMARIO LLAVERO	10,00-		
1002848 ARMARIO LLAVERO	10,00-		
1002849 ARMARIO LLAVERO	10,00-		
1002850 ARMARIO LLAVERO	10,00-		





Cuenta General 2017

* 0010 Baja	245,00-		
** MMO/ARL ARMARIO PORTALLAVES	245,00-		
1001813 ARMARIO METALICO	50,00-		
1001814 ARMARIO METALICO	50,00-		
1001815 ARMARIO METALICO	50,00-		
1001816 ARMARIO METALICO	50,00-		
1001817 ARMARIO METALICO	50,00-		
1001818 ARMARIO METALICO	50,00-		
1001819 ARMARIO METALICO	50,00-		
1001820 ARMARIO METALICO	50,00-		
1001821 ARMARIO METALICO	50,00-		
1001822 ARMARIO METALICO	50,00-		
1001823 ARMARIO METALICO	50,00-		
1001824 ARMARIO METALICO	50,00-		
1001825 ARMARIO METALICO	50,00-		
1001826 ARMARIO METALICO	50,00-		
1001827 ARMARIO METALICO	50,00-		
1001828 ARMARIO METALICO	50,00-		
1001829 ARMARIO METALICO	50,00-		
1001830 ARMARIO METALICO	50,00-		
1001831 ARMARIO METALICO	50,00-		
1001832 ARMARIO METALICO	50,00-		
1001833 ARMARIO METALICO	50,00-		
1001834 ARMARIO METALICO	50,00-		
1001835 ARMARIO METALICO	50,00-		
1001836 ARMARIO METALICO	50,00-		
1001837 ARMARIO METALICO	50,00-		
1001838 ARMARIO METALICO	50,00-		
1001839 ARMARIO METALICO	50,00-		



Este es una copia auténtica imprimible de un documento electrónico administrativo archivado por la Comunidad Autónoma de Murcia, según artículo 27.3.c) de la Ley 39/2015. Su autenticidad puede ser contrastada accediendo a la siguiente dirección: <https://sede.carm.es/verificardocumentos> e introduciendo el código seguro de verificación (CSV) 674148dd-nd4-c541-540164498632



Cuenta General 2017

1001840 ARMARIO METALICO	50,00-		
1001841 ARMARIO METALICO	50,00-		
1001842 ARMARIO METALICO	50,00-		
1001843 ARMARIO METALICO	50,00-		
1001844 ARMARIO METALICO	50,00-		
1001845 ARMARIO METALICO	50,00-		
1001846 ARMARIO METALICO	50,00-		
1001847 ARMARIO METALICO	50,00-		
1001848 ARMARIO METALICO	50,00-		
1001849 ARMARIO METALICO	50,00-		
1001850 ARMARIO METALICO	50,00-		
1001851 ARMARIO METALICO	50,00-		
1001852 ARMARIO METALICO	50,00-		
1001853 ARMARIO METALICO	50,00-		
1001854 ARMARIO METALICO	50,00-		
1001855 ARMARIO METALICO	50,00-		
1001856 ARMARIO METALICO	50,00-		
1001857 ARMARIO METALICO	50,00-		
1001858 ARMARIO METALICO	50,00-		
1001859 ARMARIO METALICO	50,00-		
1001860 ARMARIO METALICO	50,00-		
1001861 ARMARIO METALICO	50,00-		
1001862 ARMARIO METALICO	50,00-		
1001863 ARMARIO METALICO	50,00-		
1001864 ARMARIO METALICO	50,00-		
1001865 ARMARIO METALICO	50,00-		
1001866 ARMARIO METALICO	50,00-		
1001867 ARMARIO METALICO	50,00-		
1001868 ARMARIO METALICO	50,00-		



Este es una copia auténtica imprimible de un documento electrónico administrativo archivado por la Comunidad Autónoma de Murcia, según artículo 27.3.c) de la Ley 39/2015.
Su autenticidad puede ser contrastada accediendo a la siguiente dirección: <https://sede.carm.es/verificardocumentos> e introduciendo el código seguro de verificación (CSV) 674148dd-nd4-c541-540164498632



Cuenta General 2017

1001869 ARMARIO METALICO	50,00-		
1001870 ARMARIO METALICO	50,00-		
1001871 ARMARIO METALICO	50,00-		
1001872 ARMARIO METALICO	50,00-		
1001873 ARMARIO METALICO	50,00-		
1001874 ARMARIO METALICO	50,00-		
1001875 ARMARIO METALICO	50,00-		
1001876 ARMARIO METALICO	50,00-		
1001877 ARMARIO METALICO	50,00-		
1001878 ARMARIO METALICO	50,00-		
1001879 ARMARIO METALICO	50,00-		
1001880 ARMARIO METALICO	50,00-		
1001881 ARMARIO METALICO	50,00-		
1001882 ARMARIO METALICO	50,00-		
1001883 ARMARIO METALICO	50,00-		
1001884 ARMARIO METALICO	50,00-		
1001885 ARMARIO METALICO	50,00-		
1001886 ARMARIO METALICO	50,00-		
1001887 ARMARIO METALICO	50,00-		
1001888 ARMARIO METALICO	50,00-		
1001889 ARMARIO METALICO	50,00-		
1001890 ARMARIO METALICO	50,00-		
1001891 ARMARIO METALICO	50,00-		
1001892 ARMARIO METALICO	50,00-		
1001893 ARMARIO METALICO	50,00-		
1001894 ARMARIO METALICO	50,00-		
1001895 ARMARIO METALICO	50,00-		
1001896 ARMARIO METALICO	50,00-		
1001897 ARMARIO METALICO	50,00-		



Cuenta General 2017

1001898 ARMARIO METALICO	50,00-		
1001910 ARMARIO ESTANTERIA	50,00-		
1001911 ARMARIO ESTANTERIA	50,00-		
1001912 ARMARIO ESTANTERIA	50,00-		
1001913 ARMARIO ESTANTERIA	50,00-		
1001914 ARMARIO METALICO	40,00-		
1002590 ARMARIO	3,00-		
1002591 ARMARIO	3,00-		
1002592 ARMARIO	3,00-		
1002593 ARMARIO	3,00-		
1002594 ARMARIO	3,00-		
1002595 ARMARIO	3,00-		
1002596 ARMARIO	3,00-		
1002597 ARMARIO	3,00-		
1002598 ARMARIO	3,00-		
1002599 ARMARIO	3,00-		
1002600 ARMARIO	3,00-		
1002601 ARMARIO	3,00-		
1002602 ARMARIO	3,00-		
1002603 ARMARIO	3,00-		
1002604 ARMARIO	3,00-		
1002605 ARMARIO	3,00-		
1002606 ARMARIO	3,00-		
1002607 ARMARIO	3,00-		
1002608 ARMARIO	3,00-		
1002609 ARMARIO	3,00-		
1002610 ARMARIO	3,00-		
1002611 ARMARIO	3,00-		
1002612 ARMARIO	3,00-		



Este es una copia auténtica imprimible de un documento electrónico archivado por la Comunidad Autónoma de Murcia, según artículo 27.3.c) de la Ley 39/2015.
Su autenticidad puede ser contrastada accediendo a la siguiente dirección: <https://sede.carm.es/verificardocumentos> e introduciendo el código seguro de verificación (CSV) 674148d4-0d4-c541-540164498632



Cuenta General 2017

1002613 ARMARIO	3,00-		
1002614 ARMARIO	3,00-		
1002615 ARMARIO	3,00-		
1002616 ARMARIO	3,00-		
1002617 ARMARIO	3,00-		
1002618 ARMARIO	3,00-		
1002619 ARMARIO	3,00-		
1002620 ARMARIO	3,00-		
1002621 ARMARIO	3,00-		
1002622 ARMARIO	3,00-		
1002623 ARMARIO	3,00-		
1002624 ARMARIO	3,00-		
1002625 ARMARIO	3,00-		
1002626 ARMARIO	3,00-		
1002627 ARMARIO	3,00-		
1002628 ARMARIO	3,00-		
1002629 ARMARIO	3,00-		
1003190 ARMARIO	60,00-		
1003191 ARMARIO	60,00-		
1003192 ARMARIO	60,00-		
1003193 ARMARIO	60,00-		
1003205 ARMARIO	100,00-		
1003206 ARMARIO	100,00-		
1003207 ARMARIO	100,00-		
1003208 ARMARIO	100,00-		
1003209 ARMARIO	100,00-		
1003210 ARMARIO	100,00-		
1003211 ARMARIO	100,00-		
1003212 ARMARIO	100,00-		



Cuenta General 2017

1003213 ARMARIO	100,00-		
1003214 ARMARIO	100,00-		
1003215 ARMARIO	100,00-		
1003216 ARMARIO	100,00-		
1003217 ARMARIO	100,00-		
1003648 CON ENCIMERA Y DE ESTANTES VISTOS	423,35-		
1003651 CON ENCIMERA Y DE ESTANTES VISTOS	423,35-		
1003655 CON ENCIMERA Y PUERTAS CON CERRADURA	581,54-		
1003746 ARMARIO	539,96-		
1003808 ARMARIO	544,96-		
1003876 ARMARIO	793,18-		
1003937 ARMARIO 2 PUERTAS BAJAS, SERIE BK-6	609,73-		
1004022 ARMARIO P/7300	196,00-		
1004023 ARMARIO P/7300	196,00-		
1004036 ARMARIO MIXTO P17310	289,00-		
1011068 ARMARIO	2,00-		
1011069 ARMARIO	2,00-		
1012086 ARMARIO	90,00-		
1012087 ARMARIO	90,00-		
1012088 ARMARIO	90,00-		
1012089 ARMARIO	90,00-		
1012090 ARMARIO	90,00-		
1012091 ARMARIO	90,00-		
1012092 ARMARIO	90,00-		
1012093 ARMARIO	90,00-		
1012094 ARMARIO	90,00-		
1012237 ARMARIO	120,00-		
1012238 ARMARIO	120,00-		
1012239 ARMARIO	120,00-		



Cuenta General 2017

1012240 ARMARIO	120,00-		
1012241 ARMARIO	120,00-		
1012242 ARMARIO	120,00-		
1012243 ARMARIO	120,00-		
1012244 ARMARIO	120,00-		
1012245 ARMARIO	120,00-		
1012460 ARMARIO	2,00-		
1012461 ARMARIO	2,00-		
1012462 ARMARIO	2,00-		
1012463 ARMARIO	2,00-		
1012464 ARMARIO	2,00-		
1012465 ARMARIO	2,00-		
1012466 ARMARIO	2,00-		
1012467 ARMARIO	2,00-		
1012468 ARMARIO	2,00-		
1012469 ARMARIO	2,00-		
1012470 ARMARIO	2,00-		
1012471 ARMARIO	2,00-		
1012472 ARMARIO	2,00-		
1012473 ARMARIO	2,00-		
1012474 ARMARIO	2,00-		
1012475 ARMARIO	2,00-		
1012476 ARMARIO	2,00-		
1012477 ARMARIO	2,00-		
1012478 ARMARIO	2,00-		
1012479 ARMARIO	2,00-		
1012480 ARMARIO	2,00-		
1012481 ARMARIO	2,00-		
1012886 ARMARIO	5,00-		

Este es una copia auténtica imprimible de un documento electrónico archivado por la Comunidad Autónoma de Murcia, según artículo 27.3.c) de la Ley 39/2015. Su autenticidad puede ser contrastada accediendo a la siguiente dirección: <https://sede.carm.es/verificardocumentos> e introduciendo el código seguro de verificación (CSV) 674148d4-0d4-c541-540164498632



Cuenta General 2017

1012887 ARMARIO	5,00-		
1012888 ARMARIO	5,00-		
1012889 ARMARIO	5,00-		
1012890 ARMARIO	5,00-		
1012891 ARMARIO	5,00-		
1012892 ARMARIO	5,00-		
1012893 ARMARIO	5,00-		
1012894 ARMARIO	5,00-		
1012895 ARMARIO	5,00-		
1012896 ARMARIO	5,00-		
1012897 ARMARIO	5,00-		
1012898 ARMARIO	5,00-		
1012899 ARMARIO	5,00-		
1012900 ARMARIO	5,00-		
1012901 ARMARIO	5,00-		
1012902 ARMARIO	5,00-		
1012903 ARMARIO	5,00-		
1012904 ARMARIO	5,00-		
1012905 ARMARIO	5,00-		
1012906 ARMARIO	5,00-		
1012907 ARMARIO	5,00-		
1012908 ARMARIO	5,00-		
1012909 ARMARIO	5,00-		
1012910 ARMARIO	5,00-		
1012911 ARMARIO	5,00-		
1012912 ARMARIO	5,00-		
1012913 ARMARIO	5,00-		
1012914 ARMARIO	5,00-		
1012915 ARMARIO	5,00-		



Este es una copia auténtica imprimible de un documento electrónico archivado por la Comunidad Autónoma de Murcia, según artículo 27.3.c) de la Ley 39/2015. Su autenticidad puede ser contrastada accediendo a la siguiente dirección: <https://sede.carm.es/verificardocumentos> e introduciendo el código seguro de verificación (CSV) 674148d4-0d4-c541-540164498632



Cuenta General 2017

1012916 ARMARIO	5,00-		
1012917 ARMARIO	5,00-		
1012918 ARMARIO	5,00-		
1012919 ARMARIO	5,00-		
1012920 ARMARIO	5,00-		
1012921 ARMARIO	5,00-		
1012922 ARMARIO	5,00-		
1012923 ARMARIO	5,00-		
1012924 ARMARIO	5,00-		
1012925 ARMARIO	5,00-		
1012926 ARMARIO	5,00-		
1012927 ARMARIO	5,00-		
1012928 ARMARIO	5,00-		
1012929 ARMARIO	5,00-		
1012930 ARMARIO	5,00-		
1012931 ARMARIO	5,00-		
1012932 ARMARIO	5,00-		
1012933 ARMARIO	5,00-		
1012934 ARMARIO	5,00-		
1012935 ARMARIO	5,00-		
1012936 ARMARIO	5,00-		
1012937 ARMARIO	5,00-		
1012938 ARMARIO	5,00-		
1012939 ARMARIO	5,00-		
1012940 ARMARIO	5,00-		
1012941 ARMARIO	5,00-		
1012942 ARMARIO	5,00-		
1012943 ARMARIO	5,00-		
1012944 ARMARIO	5,00-		





Cuenta General 2017

1012945 ARMARIO	5,00-		
1012946 ARMARIO	5,00-		
1012947 ARMARIO	5,00-		
1012948 ARMARIO	5,00-		
1012949 ARMARIO	5,00-		
1012950 ARMARIO	5,00-		
1012951 ARMARIO	5,00-		
1012952 ARMARIO	5,00-		
1012953 ARMARIO	5,00-		
1012954 ARMARIO	5,00-		
1012955 ARMARIO	5,00-		
1012956 ARMARIO	5,00-		
1012957 ARMARIO	5,00-		
1012958 ARMARIO	5,00-		
1012959 ARMARIO	5,00-		
1012960 ARMARIO	5,00-		
1012961 ARMARIO	5,00-		
1012962 ARMARIO	5,00-		
1012963 ARMARIO	5,00-		
1012964 ARMARIO	5,00-		
1012965 ARMARIO	5,00-		
1012966 ARMARIO	5,00-		
1012967 ARMARIO	5,00-		
1012968 ARMARIO	5,00-		
1012969 ARMARIO	5,00-		
1012970 ARMARIO	5,00-		
1014381 ARMARIO METALICO	48,00-		
1015312 ARMARIO DE TRES CUERPOS	150,00-		
1028294 ARMARIO MADERA MEDIO 2 PUERTAS	121,35-		

27/03/2018 13:36:00

27/03/2018 12:28:20 Firmante: ZAMORA LOPEZ-FUENSALIDA, ALEJANDRO

Firmante: NICOLAS CARRILERO, MARIA DE LA PAZ

Este es una copia auténtica imprimible de un documento electrónico administrativo archivado por la Comunidad Autónoma de Murcia, según artículo 27.3.c) de la Ley 39/2015. Su autenticidad puede ser contrastada accediendo a la siguiente dirección: <https://sede.carm.es/verificardocumentos> e introduciendo el código seguro de verificación (CSV) 674148dd-0d4-c541-540164498632





Cuenta General 2017

1028314 ARMARIO MADERA MEDIO 2 PUERTAS	122,37-			
1028343 ARMARIO AUXILIAR LIMPIEZA	45,89-			
1028351 ARMARIO DE MADERA BAJO	79,13-			
1028352 ARMARIO DE MADERA BAJO	79,13-			
1028353 ARMARIO MADERA MEDIO	75,25-			
1028354 ARMARIO MADERA MEDIO	75,25-			
1028355 ARMARIO MADERA MEDIO	75,25-			
1028356 ARMARIO MADERA MEDIO	75,25-			
1028361 ARMARIO DE MADERA BAJO	117,75-			
1028362 ARMARIO DE MADERA BAJO	117,75-			
1028363 ARMARIO DE MADERA MEDIO	135,27-			
* 0010 Baja	14.477,71-			
** MMO/ARM ARMARIO	14.477,71-			
1003148 GRUPO DE ASIENTO	100,00-			
1003149 GRUPO DE ASIENTO	100,00-			
1003150 GRUPO DE ASIENTO	100,00-			
1003151 GRUPO DE ASIENTO	100,00-			
* 0010 Baja	400,00-			
** MMO/ASI ASIENTO	400,00-			
1003833 ASIENTO DE ESPERA MODULAR	356,07-			
1003834 ASIENTO DE ESPERA MODULAR	356,07-			
* 0010 Baja	712,14-			
** MMO/ASM ASIENTO DE ESPERA MODULAR	712,14-			
1037632 BANDERA DE ESPAÑA	50,95	50,95		1,47-
1037633 BANDERA DE EUROPA	43,60	43,60		1,25-
1037634 BANDERA REGIÓN DE MURCIA	45,00	45,00		1,29-
1037635 BANDERA DE CARTAGENA	49,50	49,50		1,43-
* 0001 Alta patrimonial	189,05	189,05		5,44-
** MMO/BAD BANDERA	189,05	189,05		5,44-





Cuenta General 2017

1002761 BASTIDOR	3,00-		
1002762 BASTIDOR	3,00-		
1002763 BASTIDOR	3,00-		
1002764 BASTIDOR	3,00-		
* 0010 Baja	12,00-		
** MMO/BAS BASTIDOR DE ARMARIO	12,00-		
1036762 BANCADA DE ESPERA 3 PLAZAS	166,98	166,98	6,34-
1036763 BANCADA DE ESPERA 3 PLAZAS	166,98	166,98	6,34-
1036764 BANCADA DE ESPERA 4 PLAZAS	205,70	205,70	7,81-
* 0001 Alta patrimonial	539,66	539,66	20,49-
1002568 BANCO DE ESPERA	15,00-		
1002569 BANCO DE ESPERA	15,00-		
1002570 BANCO DE ESPERA	15,00-		
1002571 BANCO DE ESPERA	15,00-		
1002572 BANCO DE ESPERA	15,00-		
1002573 BANCO DE ESPERA	15,00-		
1002574 BANCO DE ESPERA	15,00-		
1002575 BANCO DE ESPERA	15,00-		
* 0010 Baja	120,00-		
** MMO/BCA BANCADA CON ASIENTOS	419,66	539,66	20,49-
1028300 BIOMBO	57,92-		
1028301 BIOMBO	83,01-		
* 0010 Baja	140,93-		
** MMO/BIO BIOMBO	140,93-		
1016132 BANQUETA METALICA	3,00-		
1016133 BANQUETA METALICA	3,00-		
1016134 BANQUETA METALICA	3,00-		
1016135 BANQUETA METALICA	3,00-		
1016136 BANQUETA METALICA	3,00-		





Cuenta General 2017

1016137 BANQUETA METALICA	3,00-		
1016138 BANQUETA METALICA	3,00-		
1016139 BANQUETA METALICA	3,00-		
1016140 BANQUETA METALICA	3,00-		
1016141 BANQUETA METALICA	3,00-		
1016142 BANQUETA METALICA	3,00-		
1016143 BANQUETA METALICA	3,00-		
1016144 BANQUETA METALICA	3,00-		
1016145 BANQUETA METALICA	3,00-		
1016146 BANQUETA METALICA	3,00-		
1016147 BANQUETA METALICA	3,00-		
1016148 BANQUETA METALICA	3,00-		
1016149 BANQUETA METALICA	3,00-		
1016150 BANQUETA METALICA	3,00-		
* 0010 Baja	57,00-		
** MMO/BNQ BANQUETA	57,00-		
1003589 ARMARIO BOTIQUIN METALICO	10,00-		
1003590 ARMARIO BOTIQUIN METALICO	10,00-		
1003591 ARMARIO BOTIQUIN METALICO	10,00-		
1003592 ARMARIO BOTIQUIN METALICO	10,00-		
1003593 ARMARIO BOTIQUIN METALICO	10,00-		
1003594 ARMARIO BOTIQUIN METALICO	10,00-		
1003595 ARMARIO BOTIQUIN METALICO	10,00-		
1003596 ARMARIO BOTIQUIN METALICO	10,00-		
* 0010 Baja	80,00-		
** MMO/BTQ BOTIQUIN	80,00-		
1002117 MODULO BUTACAS	50,00-		
1002118 MODULO BUTACAS	50,00-		
1002119 MODULO BUTACAS	50,00-		



Cuenta General 2017

1002120 MODULO BUTACAS	50,00-		
* 0010 Baja	200,00-		
** MMO/BUT BUTACA	200,00-		
1003938 BUC PEDESTAL CAJON ARCHIVO	319,23-		
1003940 BUC PEDESTAL CAJON ARCHIVO	319,23-		
1004111 BUC PEDESTAL SERIE BK6	271,00-		
1004112 BUC PEDESTAL SERIE BK6	271,00-		
1004113 BUC PEDESTAL SERIE BK6	271,00-		
1004114 BUC PEDESTAL SERIE BK6	271,00-		
1004115 BUC PEDESTAL SERIE BK6	271,00-		
1004116 BUC PEDESTAL SERIE BK6	271,00-		
1004117 BUC PEDESTAL SERIE BK6	271,00-		
1004118 BUC PEDESTAL SERIE BK6	271,00-		
1004119 BUC PEDESTAL SERIE BK6	271,00-		
1004120 BUC PEDESTAL SERIE BK6	271,00-		
1004121 BUC PEDESTAL SERIE BK6	271,00-		
1004122 BUC PEDESTAL SERIE BK6	271,00-		
1004123 BUC PEDESTAL SERIE BK6	271,00-		
1004124 BUC PEDESTAL SERIE BK6	271,00-		
1004125 BUC PEDESTAL SERIE BK6	271,00-		
1004126 BUC PEDESTAL SERIE BK6	271,00-		
1004127 BUC PEDESTAL SERIE BK6	271,00-		
1004128 BUC PEDESTAL SERIE BK6	271,00-		
1004129 BUC PEDESTAL SERIE BK6	271,00-		
1004130 BUC PEDESTAL SERIE BK6	271,00-		
1004131 BUC PEDESTAL SERIE BK6	271,00-		
1004132 BUC PEDESTAL SERIE BK6	271,00-		
1004133 BUC PEDESTAL SERIE BK6	271,00-		
1004134 BUC PEDESTAL SERIE BK6	271,00-		





Cuenta General 2017

* 0010 Baja	7.142,46-		
** MMO/CAO CAJONERA	7.142,46-		
1038035 CAJONERA CON RUEDAS	178,78	178,78	0,27-
1038036 CAJONERA CON RUEDAS	178,78	178,78	0,27-
1038037 CAJONERA CON RUEDAS	178,78	178,78	0,27-
1038038 CAJONERA CON RUEDAS	178,78	178,78	0,27-
1038039 CAJONERA CON RUEDAS	178,78	178,78	0,27-
1038040 CAJONERA CON RUEDAS	178,78	178,78	0,27-
* 0001 Alta patrimonial	1.072,68	1.072,68	1,62-
** MMO/CAR CAJONERA RODANTE	1.072,68	1.072,68	1,62-
1003737 CAJONERA SIN RUEDAS	277,24-		
1003738 CAJONERA SIN RUEDAS	277,24-		
1003739 CAJONERA SIN RUEDAS	277,24-		
* 0010 Baja	831,72-		
** MMO/CAS CAJONERA SIN RUEDAS	831,72-		
1003879 CARRO PORTA-CORRESPONDENCIA	44,78-		
* 0010 Baja	44,78-		
** MMO/CCO CARRO PORTA-CORRESPONDENCIA	44,78-		
1003785 CAJONERA SUSPENDIDA	282,14-		
1003786 CAJONERA SUSPENDIDA	282,14-		
* 0010 Baja	564,28-		
** MMO/CCS CAJONERA SUSPENDIDA	564,28-		
1012099 CENICERO PAPELERA	10,00-		
1012100 CENICERO PAPELERA	10,00-		
1012257 CENICERO PAPELERA	10,00-		
1014066 CENICERO PAPELERA METALICA DIV	20,00-		
* 0010 Baja	50,00-		
** MMO/CEP CENICERO-PAPELERA	50,00-		
1003155 CAFETERA	150,00-		





Cuenta General 2017

1028334 CAFETERA	43,35-		
* 0010 Baja	193,35-		
** MMO/CFT CAFETERA	193,35-		
1016569 CIZALLA DE PALANCA	96,00-		
* 0010 Baja	96,00-		
** MMO/CIZ CIZALLA	96,00-		
1002646 CASILLERO DE MADERA	1,00-		
* 0010 Baja	1,00-		
** MMO/CLL CASILLERO	1,00-		
1036542 SILLA CONFIDENTE	42,35	42,35	1,61-
1036543 SILLA CONFIDENTE	42,35	42,35	1,61-
1036544 SILLA CONFIDENTE	42,35	42,35	1,61-
1036545 SILLA CONFIDENTE	42,35	42,35	1,61-
1036546 SILLA CONFIDENTE	42,35	42,35	1,61-
1036547 SILLA CONFIDENTE	42,35	42,35	1,61-
1036548 SILLA CONFIDENTE	42,35	42,35	1,61-
1036549 SILLA CONFIDENTE	42,35	42,35	1,61-
1036550 SILLA CONFIDENTE	42,35	42,35	1,61-
1036551 SILLA CONFIDENTE	42,35	42,35	1,61-
1036552 SILLA CONFIDENTE	42,35	42,35	1,61-
1036553 SILLA CONFIDENTE	42,35	42,35	1,61-
1036554 SILLA CONFIDENTE	42,35	42,35	1,61-
1036555 SILLA CONFIDENTE	42,35	42,35	1,61-
1036556 SILLA CONFIDENTE	42,35	42,35	1,61-
1036557 SILLA CONFIDENTE	42,35	42,35	1,61-
1036558 SILLA CONFIDENTE	42,35	42,35	1,61-
1036559 SILLA CONFIDENTE	42,35	42,35	1,61-
1036560 SILLA CONFIDENTE	42,35	42,35	1,61-
1036561 SILLA CONFIDENTE	42,35	42,35	1,61-





Cuenta General 2017

1036562 SILLA CONFIDENTE	42,35	42,35	1,61-
1036563 SILLA CONFIDENTE	42,35	42,35	1,61-
1036564 SILLA CONFIDENTE	42,35	42,35	1,61-
1036565 SILLA CONFIDENTE	42,35	42,35	1,61-
1036566 SILLA CONFIDENTE	42,35	42,35	1,61-
1036567 SILLA CONFIDENTE	42,35	42,35	1,61-
1036568 SILLA CONFIDENTE	42,35	42,35	1,61-
1036569 SILLA CONFIDENTE	42,35	42,35	1,61-
1036570 SILLA CONFIDENTE	42,35	42,35	1,61-
1036571 SILLA CONFIDENTE	42,35	42,35	1,61-
1036572 SILLA CONFIDENTE	42,35	42,35	1,61-
1036573 SILLA CONFIDENTE	42,35	42,35	1,61-
1036574 SILLA CONFIDENTE	42,35	42,35	1,61-
1036575 SILLA CONFIDENTE	42,35	42,35	1,61-
1036576 SILLA CONFIDENTE	42,35	42,35	1,61-
1036577 SILLA CONFIDENTE	42,35	42,35	1,61-
1036578 SILLA CONFIDENTE	42,35	42,35	1,61-
1036579 SILLA CONFIDENTE	42,35	42,35	1,61-
1036580 SILLA CONFIDENTE	42,35	42,35	1,61-
1036581 SILLA CONFIDENTE	42,35	42,35	1,61-
1036582 SILLA CONFIDENTE	42,35	42,35	1,61-
1036583 SILLA CONFIDENTE	42,35	42,35	1,61-
1036584 SILLA CONFIDENTE	42,35	42,35	1,61-
1036585 SILLA CONFIDENTE	42,35	42,35	1,61-
1036586 SILLA CONFIDENTE	42,35	42,35	1,61-
1036587 SILLA CONFIDENTE	42,35	42,35	1,61-
1036588 SILLA CONFIDENTE	42,35	42,35	1,61-
1036589 SILLA CONFIDENTE	42,35	42,35	1,61-
1036590 SILLA CONFIDENTE	42,35	42,35	1,61-

27/03/2018 13:36:00

27/03/2018 12:28:20 Firmante: ZAMORA LOPEZ-FUENSALIDA, ALEJANDRO

Firmante: NICOLAS CARRILERO, MARIA DE LA PAZ

Este es una copia auténtica imprimible de un documento electrónico administrativo archivado por la Comunidad Autónoma de Murcia, según artículo 27.3.c) de la Ley 39/2015.

Su autenticidad puede ser contrastada accediendo a la siguiente dirección: <https://sede.carm.es/verificardocumentos> e introduciendo el código seguro de verificación (CSV) 674148d4-0d4-c541-540164498632





Cuenta General 2017

1036591 SILLA CONFIDENTE	42,35	42,35	1,61-
1036592 SILLA CONFIDENTE	42,35	42,35	1,61-
1036593 SILLA CONFIDENTE	42,35	42,35	1,61-
1036594 SILLA CONFIDENTE	42,35	42,35	1,61-
1036595 SILLA CONFIDENTE	42,35	42,35	1,61-
1036596 SILLA CONFIDENTE	42,35	42,35	1,61-
1036597 SILLA CONFIDENTE	42,35	42,35	1,61-
1036598 SILLA CONFIDENTE	42,35	42,35	1,61-
1036599 SILLA CONFIDENTE	42,35	42,35	1,61-
1036600 SILLA CONFIDENTE	42,35	42,35	1,61-
1036601 SILLA CONFIDENTE	42,35	42,35	1,61-
1036602 SILLA CONFIDENTE	42,35	42,35	1,61-
1036603 SILLA CONFIDENTE	42,35	42,35	1,61-
1036604 SILLA CONFIDENTE	42,35	42,35	1,61-
1036605 SILLA CONFIDENTE	42,35	42,35	1,61-
1036606 SILLA CONFIDENTE	42,35	42,35	1,61-
1036607 SILLA CONFIDENTE	42,35	42,35	1,61-
1036608 SILLA CONFIDENTE	42,35	42,35	1,61-
1036609 SILLA CONFIDENTE	42,35	42,35	1,61-
1036610 SILLA CONFIDENTE	42,35	42,35	1,61-
1036611 SILLA CONFIDENTE	42,35	42,35	1,61-
1036612 SILLA CONFIDENTE	42,35	42,35	1,61-
1036613 SILLA CONFIDENTE	42,35	42,35	1,61-
1036614 SILLA CONFIDENTE	42,35	42,35	1,61-
1036615 SILLA CONFIDENTE	42,35	42,35	1,61-
1036616 SILLA CONFIDENTE	42,35	42,35	1,61-
1036617 SILLA CONFIDENTE	42,35	42,35	1,61-
1036618 SILLA CONFIDENTE	42,35	42,35	1,61-
1036619 SILLA CONFIDENTE	42,35	42,35	1,61-

27/03/2018 13:36:00

Firmante: ZAMORA LOPEZ-FUENSALIDA, ALEJANDRO

Firmante: NICOLAS CARRILERO, MARIA DE LA PAZ

Este es una copia auténtica imprimible de un documento electrónico administrativo archivado por la Comunidad Autónoma de Murcia, según artículo 27.3.c) de la Ley 39/2015.

Su autenticidad puede ser contrastada accediendo a la siguiente dirección: <https://sede.carm.es/verificardocumentos> e introduciendo el código seguro de verificación (CSV) 674148d4-0d4-c541-540164498632





Cuenta General 2017

1036620 SILLA CONFIDENTE	42,35	42,35	1,61-
1036621 SILLA CONFIDENTE	42,35	42,35	1,61-
1036622 SILLA CONFIDENTE	42,35	42,35	1,61-
1036623 SILLA CONFIDENTE	42,35	42,35	1,61-
1036624 SILLA CONFIDENTE	42,35	42,35	1,61-
1036625 SILLA CONFIDENTE	42,35	42,35	1,61-
1036626 SILLA CONFIDENTE	42,35	42,35	1,61-
1036627 SILLA CONFIDENTE	42,35	42,35	1,61-
1036628 SILLA CONFIDENTE	42,35	42,35	1,61-
1036629 SILLA CONFIDENTE	42,35	42,35	1,61-
1036630 SILLA CONFIDENTE	42,35	42,35	1,61-
1036631 SILLA CONFIDENTE	42,35	42,35	1,61-
1036632 SILLA CONFIDENTE	42,35	42,35	1,61-
1036633 SILLA CONFIDENTE	42,35	42,35	1,61-
1036634 SILLA CONFIDENTE	42,35	42,35	1,61-
1036635 SILLA CONFIDENTE	42,35	42,35	1,61-
1036636 SILLA CONFIDENTE	42,35	42,35	1,61-
1036637 SILLA CONFIDENTE	42,35	42,35	1,61-
1036638 SILLA CONFIDENTE	42,35	42,35	1,61-
1036639 SILLA CONFIDENTE	42,35	42,35	1,61-
1036640 SILLA CONFIDENTE	42,35	42,35	1,61-
1036641 SILLA CONFIDENTE	42,35	42,35	1,61-
1036642 SILLA CONFIDENTE	42,35	42,35	1,61-
1036643 SILLA CONFIDENTE	42,35	42,35	1,61-
1036644 SILLA CONFIDENTE	42,35	42,35	1,61-
1036645 SILLA CONFIDENTE	42,35	42,35	1,61-
1036646 SILLA CONFIDENTE	42,35	42,35	1,61-
1036647 SILLA CONFIDENTE	42,35	42,35	1,61-
1036648 SILLA CONFIDENTE	42,35	42,35	1,61-





Cuenta General 2017

1036649 SILLA CONFIDENTE	42,35	42,35	1,61-
1036650 SILLA CONFIDENTE	42,35	42,35	1,61-
1036651 SILLA CONFIDENTE	42,35	42,35	1,61-
1036652 SILLA CONFIDENTE	42,35	42,35	1,61-
1036653 SILLA CONFIDENTE	42,35	42,35	1,61-
1036654 SILLA CONFIDENTE	42,35	42,35	1,61-
1036655 SILLA CONFIDENTE	42,35	42,35	1,61-
1036656 SILLA CONFIDENTE	42,35	42,35	1,61-
1037618 SILLA FIJA CONFIDENTE	83,49	83,49	2,47-
1037619 SILLA FIJA CONFIDENTE	83,49	83,49	2,47-
1037620 SILLA FIJA CONFIDENTE	83,49	83,49	2,47-
1037621 SILLA FIJA CONFIDENTE	83,49	83,49	2,47-
* 0001 Alta patrimonial	5.204,21	5.204,21	195,03-
1012413 SILLON CONFIDENTE	60,00-		
1012414 SILLON CONFIDENTE	60,00-		
1012415 SILLON CONFIDENTE	60,00-		
1012416 SILLON CONFIDENTE	60,00-		
1012417 SILLON CONFIDENTE	60,00-		
1012418 SILLON CONFIDENTE	60,00-		
1012777 SILLON CONFIDENTE	1,00-		
1012778 SILLON CONFIDENTE	1,00-		
1012779 SILLON CONFIDENTE	1,00-		
1012780 SILLON CONFIDENTE	1,00-		
1012781 SILLON CONFIDENTE	1,00-		
1012782 SILLON CONFIDENTE	1,00-		
1012783 SILLON CONFIDENTE	1,00-		
1012784 SILLON CONFIDENTE	1,00-		
1012785 SILLON CONFIDENTE	1,00-		
1012786 SILLON CONFIDENTE	1,00-		





Cuenta General 2017

1012787 SILLON CONFIDENTE	1,00-		
1012788 SILLON CONFIDENTE	1,00-		
1012789 SILLON CONFIDENTE	1,00-		
1012790 SILLON CONFIDENTE	1,00-		
1012791 SILLON CONFIDENTE	1,00-		
1012792 SILLON CONFIDENTE	1,00-		
1014085 SILLON CONFIDENTE MERACLON	50,00-		
1014086 SILLON CONFIDENTE MERACLON	50,00-		
* 0010 Baja	476,00-		
** MMO/CON SILLON CONFIDENTE	4.728,21	5.204,21	195,03-
1038088 ESTANTERÍA DE ARCHIVO	82,11	82,11	0,11-
1038089 ESTANTERÍA DE ARCHIVO	82,11	82,11	0,11-
1038090 ESTANTERÍA DE ARCHIVO	82,11	82,11	0,11-
1038091 ESTANTERÍA DE ARCHIVO	82,11	82,11	0,11-
1038092 ESTANTERÍA DE ARCHIVO	82,11	82,11	0,11-
1038093 ESTANTERÍA DE ARCHIVO	82,11	82,11	0,11-
1038094 ESTANTERÍA DE ARCHIVO	82,11	82,11	0,11-
1038095 ESTANTERÍA DE ARCHIVO	82,11	82,11	0,11-
1038096 ESTANTERÍA DE ARCHIVO	82,11	82,11	0,11-
1038097 ESTANTERÍA DE ARCHIVO	82,11	82,11	0,11-
1038098 ESTANTERÍA DE ARCHIVO	82,11	82,11	0,11-
1038099 ESTANTERÍA DE ARCHIVO	82,11	82,11	0,11-
1038100 ESTANTERÍA DE ARCHIVO	82,11	82,11	0,11-
1038101 ESTANTERÍA DE ARCHIVO	82,11	82,11	0,11-
1038102 ESTANTERÍA DE ARCHIVO	82,11	82,11	0,11-
1038103 ESTANTERÍA DE ARCHIVO	82,11	82,11	0,11-
1038104 ESTANTERÍA DE ARCHIVO	82,11	82,11	0,11-
1038105 ESTANTERÍA DE ARCHIVO	82,11	82,11	0,11-
1038106 ESTANTERÍA DE ARCHIVO	82,11	82,11	0,11-





Cuenta General 2017

1038107 ESTANTERÍA DE ARCHIVO	82,11	82,11	0,11-
1038108 ESTANTERÍA DE ARCHIVO	82,11	82,11	0,11-
1038109 ESTANTERÍA DE ARCHIVO	82,11	82,11	0,11-
1038110 ESTANTERÍA DE ARCHIVO	82,11	82,11	0,11-
1038111 ESTANTERÍA DE ARCHIVO	82,11	82,11	0,11-
1038112 ESTANTERÍA DE ARCHIVO	82,11	82,11	0,11-
1038113 ESTANTERÍA DE ARCHIVO	82,11	82,11	0,11-
1038114 ESTANTERÍA DE ARCHIVO	82,11	82,11	0,11-
1038115 ESTANTERÍA DE ARCHIVO	82,11	82,11	0,11-
1038116 ESTANTERÍA DE ARCHIVO	82,11	82,11	0,11-
1038117 ESTANTERÍA DE ARCHIVO	82,11	82,11	0,11-
1038118 ESTANTERÍA DE ARCHIVO	82,11	82,11	0,11-
1038119 ESTANTERÍA DE ARCHIVO	82,11	82,11	0,11-
1038120 ESTANTERÍA DE ARCHIVO	82,11	82,11	0,11-
1038121 ESTANTERÍA DE ARCHIVO	82,11	82,11	0,11-
1038122 ESTANTERÍA DE ARCHIVO	82,11	82,11	0,11-
1038123 ESTANTERÍA DE ARCHIVO	82,11	82,11	0,11-
1038124 ESTANTERÍA DE ARCHIVO	82,11	82,11	0,11-
1038125 ESTANTERÍA DE ARCHIVO	82,11	82,11	0,11-
1038126 ESTANTERÍA DE ARCHIVO	82,11	82,11	0,11-
1038127 ESTANTERÍA DE ARCHIVO	82,11	82,11	0,11-
1038128 ESTANTERÍA DE ARCHIVO	82,11	82,11	0,11-
1038129 ESTANTERÍA DE ARCHIVO	82,11	82,11	0,11-
1038130 ESTANTERÍA DE ARCHIVO	82,11	82,11	0,11-
1038131 ESTANTERÍA DE ARCHIVO	82,11	82,11	0,11-
1038132 ESTANTERÍA DE ARCHIVO	82,11	82,11	0,11-
1038133 ESTANTERÍA DE ARCHIVO	82,11	82,11	0,11-
1038134 ESTANTERÍA DE ARCHIVO	82,11	82,11	0,11-
1038135 ESTANTERÍA DE ARCHIVO	82,11	82,11	0,11-





Cuenta General 2017

1038136 ESTANTERÍA DE ARCHIVO	82,11	82,11	0,11-
1038137 ESTANTERÍA DE ARCHIVO	82,11	82,11	0,11-
1038138 ESTANTERÍA DE ARCHIVO	82,11	82,11	0,11-
1038139 ESTANTERÍA DE ARCHIVO	82,11	82,11	0,11-
1038140 ESTANTERÍA DE ARCHIVO	82,11	82,11	0,11-
1038141 ESTANTERÍA DE ARCHIVO	82,01	82,01	0,11-
1038142 ESTANTERÍA DE ARCHIVO	82,01	82,01	0,11-
1038143 ESTANTERÍA DE ARCHIVO	82,01	82,01	0,11-
1038144 ESTANTERÍA DE ARCHIVO	82,01	82,01	0,11-
1038145 ESTANTERÍA DE ARCHIVO	82,01	82,01	0,11-
1038146 ESTANTERÍA DE ARCHIVO	82,01	82,01	0,11-
1038147 ESTANTERÍA DE ARCHIVO	82,01	82,01	0,11-
* 0001 Alta patrimonial	4.925,90	4.925,90	6,60-
** MMO/ESA ESTANTERIA ARCHIVO	4.925,90	4.925,90	6,60-
1037551 ESCALERA DE 4 PELDAÑOS	53,78	53,78	1,74-
* 0001 Alta patrimonial	53,78	53,78	1,74-
1002765 ESCALERA DE TIJERA	6,00-		
1002766 ESCALERA SIMPLE	5,00-		
1003133 ESCALERA DE MADERA SIMPLE	20,00-		
1003134 ESCALERA DE TIJERA	1,00-		
1003641 ESCALERA	28,70-		
1012102 ESCALERA METALICA	8,00-		
1012259 ESCALERA DE MADERA	15,00-		
1012836 ESCALERA DE MADERA	20,00-		
1012989 ESCALERA METALICA	1,00-		
* 0010 Baja	104,70-		
** MMO/ESC ESCALERA	50,92-	53,78	1,74-
1002659 CUERPO DE ESTANTERIA	10,00-		
1002660 CUERPO DE ESTANTERIA	10,00-		





Cuenta General 2017

1002661 CUERPO DE ESTANTERIA	10,00-		
1002662 CUERPO DE ESTANTERIA	10,00-		
1002663 CUERPO DE ESTANTERIA	10,00-		
1002664 CUERPO DE ESTANTERIA	10,00-		
1002665 CUERPO DE ESTANTERIA	10,00-		
1002666 CUERPO DE ESTANTERIA	10,00-		
1002667 CUERPO DE ESTANTERIA	10,00-		
1002668 CUERPO DE ESTANTERIA	10,00-		
1002669 CUERPO DE ESTANTERIA	10,00-		
1002670 CUERPO DE ESTANTERIA	10,00-		
1002671 CUERPO DE ESTANTERIA	10,00-		
1002672 CUERPO DE ESTANTERIA	10,00-		
1002673 CUERPO DE ESTANTERIA	10,00-		
1002674 CUERPO DE ESTANTERIA	10,00-		
1002675 CUERPO DE ESTANTERIA	10,00-		
1002676 CUERPO DE ESTANTERIA	10,00-		
1002677 CUERPO DE ESTANTERIA	10,00-		
1002678 CUERPO DE ESTANTERIA	10,00-		
1002679 CUERPO DE ESTANTERIA	10,00-		
1002680 CUERPO DE ESTANTERIA	10,00-		
1002681 CUERPO DE ESTANTERIA	10,00-		
1002682 CUERPO DE ESTANTERIA	10,00-		
1002683 CUERPO DE ESTANTERIA	10,00-		
1002684 CUERPO DE ESTANTERIA	10,00-		
1002685 CUERPO DE ESTANTERIA	10,00-		
1002686 CUERPO DE ESTANTERIA	10,00-		
1002687 CUERPO DE ESTANTERIA	10,00-		
1002688 CUERPO DE ESTANTERIA	10,00-		
1002689 CUERPO DE ESTANTERIA	10,00-		





Cuenta General 2017

1002690 CUERPO DE ESTANTERIA	10,00-		
1002691 CUERPO DE ESTANTERIA	10,00-		
1002692 CUERPO DE ESTANTERIA	10,00-		
1002693 CUERPO DE ESTANTERIA	10,00-		
1002694 CUERPO DE ESTANTERIA	10,00-		
1002695 CUERPO DE ESTANTERIA	10,00-		
1002696 CUERPO DE ESTANTERIA	10,00-		
1002697 CUERPO DE ESTANTERIA	10,00-		
1002698 CUERPO DE ESTANTERIA	10,00-		
1002699 CUERPO DE ESTANTERIA	10,00-		
1002700 CUERPO DE ESTANTERIA	10,00-		
1002701 CUERPO DE ESTANTERIA	10,00-		
1002702 CUERPO DE ESTANTERIA	10,00-		
1002703 CUERPO DE ESTANTERIA	10,00-		
1002704 CUERPO DE ESTANTERIA	10,00-		
1002705 CUERPO DE ESTANTERIA	10,00-		
1002706 CUERPO DE ESTANTERIA	10,00-		
1002707 CUERPO DE ESTANTERIA	10,00-		
1002708 CUERPO DE ESTANTERIA	10,00-		
1002709 CUERPO DE ESTANTERIA	10,00-		
1002710 CUERPO DE ESTANTERIA	10,00-		
1002711 CUERPO DE ESTANTERIA	10,00-		
1002712 CUERPO DE ESTANTERIA	10,00-		
1002713 CUERPO DE ESTANTERIA	10,00-		
1002714 CUERPO DE ESTANTERIA	10,00-		
1002715 CUERPO DE ESTANTERIA	10,00-		
1002716 CUERPO DE ESTANTERIA	10,00-		
1002717 CUERPO DE ESTANTERIA	10,00-		
1002718 CUERPO DE ESTANTERIA	10,00-		





Cuenta General 2017

1002719 CUERPO DE ESTANTERIA	10,00-		
1002720 CUERPO DE ESTANTERIA	10,00-		
1002721 CUERPO DE ESTANTERIA	10,00-		
1002722 CUERPO DE ESTANTERIA	10,00-		
1002723 CUERPO DE ESTANTERIA	10,00-		
1002724 CUERPO DE ESTANTERIA	10,00-		
1002725 CUERPO DE ESTANTERIA	10,00-		
1002726 CUERPO DE ESTANTERIA	10,00-		
1002727 CUERPO DE ESTANTERIA	10,00-		
1002728 CUERPO DE ESTANTERIA	10,00-		
1002729 CUERPO DE ESTANTERIA	10,00-		
1002730 CUERPO DE ESTANTERIA	10,00-		
1002731 CUERPO DE ESTANTERIA	10,00-		
1002732 CUERPO DE ESTANTERIA	10,00-		
1002733 CUERPO DE ESTANTERIA	10,00-		
1002734 CUERPO DE ESTANTERIA	10,00-		
1002735 CUERPO DE ESTANTERIA	10,00-		
1002736 CUERPO DE ESTANTERIA	10,00-		
1002737 CUERPO DE ESTANTERIA	10,00-		
1002738 CUERPO DE ESTANTERIA	10,00-		
1002739 CUERPO DE ESTANTERIA	10,00-		
1002740 CUERPO DE ESTANTERIA	10,00-		
1002741 CUERPO DE ESTANTERIA	10,00-		
1002742 CUERPO DE ESTANTERIA	10,00-		
1002743 CUERPO DE ESTANTERIA	10,00-		
1002744 CUERPO DE ESTANTERIA	10,00-		
1002745 CUERPO DE ESTANTERIA	10,00-		
1002746 CUERPO DE ESTANTERIA	10,00-		
1002747 CUERPO DE ESTANTERIA	10,00-		



Cuenta General 2017

1002748 CUERPO DE ESTANTERIA	10,00-		
1002749 CUERPO DE ESTANTERIA	10,00-		
1002750 CUERPO DE ESTANTERIA	10,00-		
1002751 CUERPO DE ESTANTERIA	10,00-		
1002752 CUERPO DE ESTANTERIA	10,00-		
1003156 ESTANTERIA DE ACERO	200,00-		
1003157 ESTANTE MURAL	1,00-		
1003158 ESTANTE MURAL METALICO	1,00-		
1003843 ESTANTERIA	499,71-		
1003846 ESTANTERIA	21,78-		
1003931 ESTANTERÍA ACABADO MELAMINICO	223,48-		
1004024 ESTANTES METALICOS P-9001	19,00-		
1004025 ESTANTES METALICOS P-9001	19,00-		
1004026 ESTANTES METALICOS P-9001	19,00-		
1004027 ESTANTES METALICOS P-9001	19,00-		
1004028 ESTANTES METALICOS P-9001	19,00-		
1004029 ESTANTES METALICOS P-9001	19,00-		
1004030 ESTANTES METALICOS P-9001	19,00-		
1004031 ESTANTES METALICOS P-9001	19,00-		
1004037 ESTANTES METALICOS BALDA P9001	19,00-		
1004038 ESTANTES METALICOS BALDA P9001	19,00-		
1004039 ESTANTES METALICOS BALDA P9001	19,00-		
1010678 ESTANTERIA METALICA LATERALES	60,00-		
1010679 ESTANTERIA METALICA LATERALES	60,00-		
1010680 ESTANTERIA METALICA LATERALES	60,00-		
1010681 ESTANTERIA METALICA LATERALES	60,00-		
1010682 ESTANTERIA METALICA LATERALES	60,00-		
1010683 ESTANTERIA METALICA LATERALES	60,00-		
1010684 ESTANTERIA METALICA LATERALES	60,00-		





Cuenta General 2017

1010685 ESTANTERIA METALICA LATERALES	60,00-		
1010687 ESTANTERIA METALICA LATERALES	60,00-		
1010689 ESTANTERIA METALICA LATERALES	60,00-		
1010690 ESTANTERIA METALICA LATERALES	60,00-		
1010691 ESTANTERIA METALICA LATERALES	60,00-		
1010692 ESTANTERIA METALICA LATERALES	60,00-		
1010693 ESTANTERIA METALICA LATERALES	60,00-		
1010694 ESTANTERIA METALICA LATERALES	60,00-		
1010695 ESTANTERIA METALICA LATERALES	60,00-		
1010696 ESTANTERIA METALICA LATERALES	60,00-		
1010697 ESTANTERIA METALICA LATERALES	60,00-		
1010698 ESTANTERIA METALICA LATERALES	60,00-		
1010699 ESTANTERIA METALICA LATERALES	60,00-		
1012503 ESTANTERIAS	2,00-		
1012504 ESTANTERIAS	2,00-		
1012529 ESTANTERIAS	2,00-		
1012530 ESTANTERIAS	2,00-		
1012531 ESTANTERIAS	2,00-		
1012532 ESTANTERIAS	2,00-		
1012533 ESTANTERIAS	2,00-		
1012534 ESTANTERIAS	2,00-		
1012535 ESTANTERIAS	2,00-		
1012536 ESTANTERIAS	2,00-		
1012537 ESTANTERIAS	2,00-		
1012990 ESTANTERIA	5,00-		
1012991 ESTANTERIA	5,00-		
1012992 ESTANTERIA	5,00-		
1012993 ESTANTERIA	5,00-		
1012994 ESTANTERIA	5,00-		





Cuenta General 2017

1012995 ESTANTERIA	5,00-		
1012996 ESTANTERIA	5,00-		
1012997 ESTANTERIA	5,00-		
1012998 ESTANTERIA	5,00-		
1012999 ESTANTERIA	5,00-		
1013000 ESTANTERIA	5,00-		
1013001 ESTANTERIA	5,00-		
1013002 ESTANTERIA	5,00-		
1013003 ESTANTERIA	5,00-		
1013004 ESTANTERIA	5,00-		
1013005 ESTANTERIA	5,00-		
1014151 ESTANTERIA METALICA BALDAS BLANCAS	15,00-		
1014152 ESTANTERIA METALICA BALDAS BLANCAS	15,00-		
1014153 ESTANTERIA METALICA BALDAS BLANCAS	15,00-		
1014154 ESTANTERIA METALICA BALDAS BLANCAS	15,00-		
1014155 ESTANTERIA METALICA BALDAS BLANCAS	15,00-		
1014156 ESTANTERIA METALICA BALDAS BLANCAS	15,00-		
1028344 MODULO ESTANTERIA METALICA	23,41-		
1028345 MODULO ESTANTERIA METALICA	23,41-		
1028346 MODULO ESTANTERIA METALICA	23,41-		
1028347 MODULO ESTANTERIA METALICA	23,41-		
1028350 ESTANTERIA DE 4 MODULOS METALICA	93,32-		
* 0010 Baja	3.674,93-		
** MMO/EST ESTANTERIA	3.674,93-		
1003743 FALDON DE MESA	96,84-		
1003744 FALDON DE MESA	96,84-		
1003745 FALDON DE MESA	96,84-		
1003797 FALDON DE MESA	101,74-		
1003844 FALDON DE MESA	155,38-		





Cuenta General 2017

1003993 PANEL FRONTAL TAPA PIERNAS	85,74-		
1003994 PANEL FRONTAL TAPA PIERNAS	85,74-		
1004087 FALDON SERIE BK6	87,00-		
1004088 FALDON SERIE BK6	87,00-		
1004089 FALDON SERIE BK6	87,00-		
1004090 FALDON SERIE BK6	87,00-		
1004091 FALDON SERIE BK6	87,00-		
1004092 FALDON SERIE BK6	87,00-		
1004093 FALDON SERIE BK6	87,00-		
1004094 FALDON SERIE BK6	87,00-		
1004095 FALDON SERIE BK6	87,00-		
1004096 FALDON SERIE BK6	87,00-		
1004097 FALDON SERIE BK6	87,00-		
1004098 FALDON SERIE BK6	87,00-		
1004099 FALDON SERIE BK6	87,00-		
1004100 FALDON SERIE BK6	87,00-		
1004101 FALDON SERIE BK6	87,00-		
1004102 FALDON SERIE BK6	87,00-		
1004103 FALDON SERIE BK6	87,00-		
1004104 FALDON SERIE BK6	87,00-		
1004105 FALDON SERIE BK6	87,00-		
1004106 FALDON SERIE BK6	87,00-		
1004107 FALDON SERIE BK6	87,00-		
1004108 FALDON SERIE BK6	87,00-		
1004109 FALDON SERIE BK6	87,00-		
1004110 FALDON SERIE BK6	87,00-		
* 0010 Baja	2.807,12-		
** MMO/FAL FALDON DE MESA	2.807,12-		
1038156 FLEXO	128,26	128,26	0,07-



Cuenta General 2017

* 0001 Alta patrimonial	128,26	128,26	0,07-
1016545 FLEXO ARTICULADO	1,00-		
1016546 FLEXO ARTICULADO	1,00-		
1016547 FLEXO ARTICULADO	1,00-		
1016548 FLEXO ARTICULADO	1,00-		
1016549 FLEXO ARTICULADO	1,00-		
1016550 FLEXO ARTICULADO	1,00-		
1016551 FLEXO ARTICULADO	1,00-		
* 0010 Baja	7,00-		
** MMO/FLX FLEXO	121,26	128,26	0,07-
1003237 HIDROJARDINERA	15,00-		
1003238 HIDROJARDINERA	15,00-		
1003239 HIDROJARDINERA	15,00-		
1003240 HIDROJARDINERA	15,00-		
1003241 HIDROJARDINERA	15,00-		
1003242 HIDROJARDINERA	15,00-		
1003849 JARDINERA AUTORIEGO	167,56-		
1003850 JARDINERA AUTORIEGO	167,56-		
1003851 JARDINERA AUTORIEGO	167,57-		
* 0010 Baja	592,69-		
** MMO/JAA JARDINERA AUTORIEGO	592,69-		
1012125 JARDINERA DE PLASTICO	20,00-		
1012126 JARDINERA DE PLASTICO	20,00-		
1012539 JARDINERA	5,00-		
1012540 JARDINERA	5,00-		
1012541 JARDINERA	5,00-		
1012542 JARDINERA	5,00-		
1012543 JARDINERA	5,00-		
1012544 JARDINERA	5,00-		





Cuenta General 2017

1012545 JARDINERA	5,00-		
1012546 JARDINERA	5,00-		
1012547 JARDINERA	5,00-		
1012548 JARDINERA	5,00-		
1012549 JARDINERA	5,00-		
1012550 JARDINERA	5,00-		
1012551 JARDINERA	5,00-		
1012552 JARDINERA	5,00-		
1012553 JARDINERA	5,00-		
1012554 JARDINERA	5,00-		
1012555 JARDINERA	5,00-		
1014072 JARDINERA DE PLASTICO RECTANGULAS	20,00-		
1014073 JARDINERA DE PLASTICO RECTANGULAS	20,00-		
* 0010 Baja	165,00-		
** MMO/JAR JARDINERA	165,00-		
1028274 APLIQUE MOD. IBIZA PINTADO NEGRO	66,26-		
1028275 APLIQUE MOD. IBIZA PINTADO NEGRO	66,26-		
1028276 APLIQUE MOD. IBIZA PINTADO NEGRO	66,26-		
1028277 APLIQUE MOD. IBIZA PINTADO NEGRO	66,26-		
1028278 APLIQUE MOD. IBIZA PINTADO NEGRO	66,26-		
1028279 APLIQUE MOD. IBIZA PINTADO NEGRO	66,26-		
1028280 APLIQUE MOD. IBIZA PINTADO NEGRO	66,26-		
* 0010 Baja	463,82-		
** MMO/LAM LAMPARA	463,82-		
1013012 LIBRERIA	5,00-		
* 0010 Baja	5,00-		
** MMO/LIB LIBRERIA	5,00-		
1002824 LAMPARA DE SOBREMESA	15,00-		
1002825 LAMPARA DE SOBREMESA	15,00-		





Cuenta General 2017

1002826 LAMPARA DE SOBREMESA	10,00-		
1002827 LAMPARA DE SOBREMESA	10,00-		
1012556 LAMPARA SOBREMESA	2,00-		
1012557 LAMPARA SOBREMESA	2,00-		
1013008 LAMPARA SOBREMESA	2,00-		
1013009 LAMPARA SOBREMESA	2,00-		
1013010 LAMPARA SOBREMESA	2,00-		
1013011 LAMPARA SOBREMESA	2,00-		
* 0010 Baja	62,00-		
** MMO/LSO LAMPARA DE SOBREMESA	62,00-		
1036765 MAMPARAS CONFIDENTE 170x120 CM	337,59	337,59	12,81-
1036766 MAMPARAS CONFIDENTE 170x120 CM	337,59	337,59	12,81-
1036767 MAMPARAS CONFIDENTE 170x120 CM	337,59	337,59	12,81-
1036768 MAMPARAS CONFIDENTE 170x120 CM	337,59	337,59	12,81-
1036769 MAMPARAS CONFIDENTE 170x120 CM	337,59	337,59	12,81-
1036770 MAMPARAS CONFIDENTE 170x120 CM	337,59	337,59	12,81-
1036771 MAMPARAS CONFIDENTE 170x120 CM	337,59	337,59	12,81-
1036772 MAMPARAS CONFIDENTE 140x120 CM	304,92	304,92	11,57-
1036773 MAMPARAS CONFIDENTE 140x120 CM	304,92	304,92	11,57-
1036774 MAMPARAS CONFIDENTE 125x80 CM	245,63	245,63	9,32-
1036775 MAMPARAS CONFIDENTE 125x80 CM	245,63	245,63	9,32-
1037143 MAMPARA ACERO INOX. 322,5x200	2.249,63	2.249,63	76,73-
1037144 MAMPARA ACERO INOX. 347,5x200	2.237,77	2.237,77	76,33-
1037145 MAMPARA ACERO INOX. 150x200	1.956,57	1.956,57	66,74-
1037146 MAMPARA ACERO INOX. 218x200	2.071,76	2.071,76	70,67-
1037937 MAMPARA DE SEPARACIÓN DE ESPACIOS	2.000,05	2.000,05	16,16-
1037938 MAMPARA DE SEPARACIÓN DE ESPACIOS	2.000,05	2.000,05	16,16-
1037939 MAMPARA DE SEPARACIÓN DE ESPACIOS	2.000,05	2.000,05	16,16-
* 0001 Alta patrimonial	17.980,11	17.980,11	470,40-





Cuenta General 2017

1002630 MAMPARA	3,00-		
1002631 MAMPARA	3,00-		
1002632 MAMPARA	3,00-		
1002633 MAMPARA	3,00-		
1002634 MAMPARA	3,00-		
1002635 MAMPARA	3,00-		
1002636 MAMPARA	3,00-		
1002637 MAMPARA	3,00-		
1002638 MAMPARA	3,00-		
1012127 MAMPARA SEPARACION	50,00-		
1012128 MAMPARA SEPARACION	50,00-		
1012129 MAMPARA SEPARACION	50,00-		
1012130 MAMPARA SEPARACION	50,00-		
1012131 MAMPARA SEPARACION	50,00-		
1012132 MAMPARA SEPARACION	50,00-		
1012561 MAMPARA SEPARACION	2,00-		
1012562 MAMPARA SEPARACION	2,00-		
1012563 MAMPARA SEPARACION	2,00-		
1012564 MAMPARA SEPARACION	2,00-		
1012565 MAMPARA SEPARACION	2,00-		
1012566 MAMPARA SEPARACION	2,00-		
1012567 MAMPARA SEPARACION	2,00-		
1013229 MAMPARA	2,00-		
1013230 MAMPARA	2,00-		
1013231 MAMPARA	2,00-		
1013232 MAMPARA	2,00-		
1013233 MAMPARA	2,00-		
1013234 MAMPARA	2,00-		
1013235 MAMPARA	2,00-		





Cuenta General 2017

1013236 MAMPARA	2,00-		
1013237 MAMPARA	2,00-		
1013238 MAMPARA	2,00-		
1013239 MAMPARA	2,00-		
* 0010 Baja	363,00-		
** MMO/MAM MAMPARA	17.617,11	17.980,11	470,40-
1002753 MACETON	3,00-		
1002754 MACETON	3,00-		
1002755 MACETON	3,00-		
1003059 MACETA	1,00-		
1003060 MACETA	1,00-		
* 0010 Baja	11,00-		
** MMO/MCB MACETA DE BARRO	11,00-		
1001964 MESA DESPACHO	60,00-		
1001965 MESA DESPACHO	60,00-		
1001966 MESA DESPACHO	60,00-		
1001967 MESA DESPACHO	60,00-		
1001968 MESA DESPACHO	60,00-		
1001969 MESA DESPACHO	60,00-		
1001970 MESA DESPACHO	60,00-		
1001971 MESA DESPACHO	60,00-		
1001972 MESA DESPACHO	60,00-		
1001973 MESA DESPACHO	60,00-		
1001974 MESA DESPACHO	60,00-		
1001975 MESA DESPACHO	60,00-		
1001976 MESA DESPACHO	60,00-		
1001977 MESA DESPACHO	60,00-		
1001978 MESA DESPACHO	60,00-		
1001979 MESA DESPACHO	60,00-		





Cuenta General 2017

1001980 MESA DESPACHO	60,00-		
1001981 MESA DESPACHO	60,00-		
1001982 MESA DESPACHO	60,00-		
1001983 MESA DESPACHO	60,00-		
1002091 MESA DESPACHO	150,00-		
1002092 MESA DESPACHO	150,00-		
1002093 MESA DESPACHO	150,00-		
1003734 MESA DESPACHO	297,56-		
1003735 MESA DESPACHO	297,56-		
1003736 MESA DESPACHO	297,56-		
1003779 MESA DESPACHO	302,46-		
1003781 MESA DESPACHO	302,46-		
* 0010 Baja	3.147,60-		
** MMO/MDE MESA DESPACHO	3.147,60-		
1036455 MESA PUESTO TRABAJO GESTOR	352,11	352,11	13,36-
1036456 MESA PUESTO TRABAJO GESTOR	352,11	352,11	13,36-
1036457 MESA PUESTO TRABAJO GESTOR	352,11	352,11	13,36-
1036458 MESA PUESTO TRABAJO GESTOR	352,11	352,11	13,36-
1036459 MESA PUESTO TRABAJO GESTOR	352,11	352,11	13,36-
* 0001 Alta patrimonial	1.760,55	1.760,55	66,80-
** MMO/MDI MESA DE DIRECCION	1.760,55	1.760,55	66,80-
1003585 MESA /TABLERO DE DIBUJO	10,00-		
1003586 MESA /TABLERO DE DIBUJO	10,00-		
1003587 MESA /TABLERO DE DIBUJO	10,00-		
1003588 MESA /TABLERO DE DIBUJO	10,00-		
* 0010 Baja	40,00-		
** MMO/MED MESA DE DIBUJO	40,00-		
1003776 MESA DE INFORMATICA	167,80-		
1014074 MESA PANTALLA ORDENADOR	50,00-		





Cuenta General 2017

1014075 MESA PANTALLA ORDENADOR	50,00-		
1014076 MESA PANTALLA ORDENADOR	50,00-		
* 0010 Baja	317,80-		
** MMO/MEI MESA DE INFORMÁTICA	317,80-		
1036494 MESA IMPRESORA AULA/BIBLIO	83,49	83,49	3,16-
* 0001 Alta patrimonial	83,49	83,49	3,16-
** MMO/MEP MESA DE IMPRESORA	83,49	83,49	3,16-
1002108 MESA DE REUNIONES	50,00-		
1002110 MESA RECTANGULAR	15,00-		
1002111 MESA CUADRADA	4,00-		
1002112 MESA RECTANGULAR	6,00-		
1002114 MESA DE CENTRO	10,00-		
1002576 MESA DE AUDIENCIAS	200,00-		
1004063 MESA RECTANGULAR ANGULAR	305,00-		
1004064 MESA RECTANGULAR ANGULAR	305,00-		
1004065 MESA RECTANGULAR ANGULAR	305,00-		
1004066 MESA RECTANGULAR ANGULAR	305,00-		
1004067 MESA RECTANGULAR ANGULAR	305,00-		
1004068 MESA RECTANGULAR ANGULAR	305,00-		
1004069 MESA RECTANGULAR ANGULAR	305,00-		
1004070 MESA RECTANGULAR ANGULAR	305,00-		
1004071 MESA RECTANGULAR ANGULAR	305,00-		
1004072 MESA RECTANGULAR ANGULAR	305,00-		
1004073 MESA RECTANGULAR ANGULAR	305,00-		
1004074 MESA RECTANGULAR ANGULAR	305,00-		
1004075 MESA RECTANGULAR ANGULAR	305,00-		
1004076 MESA RECTANGULAR ANGULAR	305,00-		
1004077 MESA RECTANGULAR ANGULAR	305,00-		
1004078 MESA RECTANGULAR ANGULAR	305,00-		





Cuenta General 2017

1004079 MESA RECTANGULAR ANGULAR	305,00-		
1004080 MESA RECTANGULAR ANGULAR	305,00-		
1004081 MESA RECTANGULAR ANGULAR	305,00-		
1004082 MESA RECTANGULAR ANGULAR	305,00-		
1004083 MESA RECTANGULAR ANGULAR	305,00-		
1004084 MESA RECTANGULAR ANGULAR	305,00-		
1004085 MESA RECTANGULAR ANGULAR	305,00-		
1004086 MESA RECTANGULAR ANGULAR	305,00-		
1011531 MESA DE REUNIONES	100,00-		
1012135 MESA DE REUNIONES	65,00-		
1012136 MESA DE REUNIONES	65,00-		
1013097 MESA DE REUNIONES	5,00-		
1013098 MESA DE REUNIONES	5,00-		
1014011 MESA CENTRO	2,00-		
* 0010 Baja	7.847,00-		
** MMO/MER MESA DE REUNIONES	7.847,00-		
1002113 MESA SOPORTE	5,00-		
1003218 MESA PARA TELEFONO	20,00-		
1003219 MESA PARA TELEFONO	20,00-		
1003220 MESA PARA TELEFONO	20,00-		
1003221 MESA PARA TELEFONO	20,00-		
1003222 MESA PARA TELEFONO	20,00-		
1003223 MESA PARA TELEFONO	20,00-		
1003226 MESA PARA ORDENADOR	80,00-		
1003534 MESA PARA ORDENADOR	80,00-		
1003535 MESA PARA ORDENADOR	80,00-		
1003536 MESA PARA ORDENADOR	80,00-		
1003537 MESA PARA ORDENADOR	80,00-		
1003538 MESA PARA ORDENADOR	80,00-		





Cuenta General 2017

1003539 MESA PARA ORDENADOR	80,00-		
1003540 MESA PARA ORDENADOR	80,00-		
1003541 MESA PARA ORDENADOR	80,00-		
1003542 MESA PARA ORDENADOR	80,00-		
1003543 MESA PARA ORDENADOR	80,00-		
1003544 MESA PARA ORDENADOR	80,00-		
1003545 MESA PARA ORDENADOR	80,00-		
1003546 MESA PARA ORDENADOR	80,00-		
1003547 MESA PARA ORDENADOR	80,00-		
1003548 MESA PARA ORDENADOR	80,00-		
1003549 MESA PARA ORDENADOR	30,00-		
1003550 MESA PARA ORDENADOR	30,00-		
1003551 MESA PARA ORDENADOR	30,00-		
1003552 MESA PARA ORDENADOR	30,00-		
1003553 MESA PARA ORDENADOR	30,00-		
1003554 MESA PARA ORDENADOR	30,00-		
1003555 MESA PARA ORDENADOR	30,00-		
1003556 MESA PARA ORDENADOR	30,00-		
1003557 MESA PARA ORDENADOR	30,00-		
1003558 MESA PARA ORDENADOR	30,00-		
1003559 MESA PARA ORDENADOR	30,00-		
1003560 MESA PARA ORDENADOR	30,00-		
1003561 MESA PARA ORDENADOR	30,00-		
1010720 MESA AUXILIAR	45,00-		
1010721 MESA AUXILIAR	45,00-		
1010722 MESA AUXILIAR	45,00-		
1010723 MESA AUXILIAR	45,00-		
1010731 MESA AUXILIAR	45,00-		
1010735 MESA AUXILIAR	45,00-		

27/03/2018 13:36:00

27/03/2018 12:28:20 Firmante: ZAMORA LOPEZ-FUENSALIDA, ALEJANDRO

Firmante: NICOLAS CARRILERO, MARIA DE LA PAZ

Este es una copia auténtica imprimible de un documento electrónico administrativo archivado por la Comunidad Autónoma de Murcia, según artículo 27.3.c) de la Ley 39/2015. Su autenticidad puede ser contrastada accediendo a la siguiente dirección: <https://sede.carm.es/verificardocumentos> e introduciendo el código seguro de verificación (CSV) 674148d4-0d4-c541-540164498632





Cuenta General 2017

1011103 MESA AUXILIAR	1,00-		
1011104 MESA AUXILIAR	1,00-		
1011108 MESA AUXILIAR	1,00-		
1011184 MESA AUXILIAR	60,00-		
1011186 MESA AUXILIAR	60,00-		
1011187 MESA AUXILIAR	60,00-		
1011188 MESA AUXILIAR	60,00-		
1011517 MESA AUXILIAR	60,00-		
1011518 MESA AUXILIAR	60,00-		
1011519 MESA AUXILIAR	60,00-		
1011520 MESA AUXILIAR	60,00-		
1011521 MESA AUXILIAR	60,00-		
1011522 MESA AUXILIAR	60,00-		
1012138 MESA AXILIAR	36,00-		
1012139 MESA AXILIAR	36,00-		
1012140 MESA AXILIAR	36,00-		
1012141 MESA AXILIAR	36,00-		
1012142 MESA AXILIAR	36,00-		
1012143 MESA AXILIAR	36,00-		
1012144 MESA AXILIAR	36,00-		
1012145 MESA AXILIAR	36,00-		
1012146 MESA AXILIAR	36,00-		
1012147 MESA AXILIAR	36,00-		
1012148 MESA AXILIAR	36,00-		
1012149 MESA AXILIAR	36,00-		
1012150 MESA AXILIAR	36,00-		
1012151 MESA AXILIAR	36,00-		
1012152 MESA AXILIAR	36,00-		
1012312 MESA AUXILIAR	60,00-		





Cuenta General 2017

1012574 MESA AUXILIAR	1,00-	
1012575 MESA AUXILIAR	1,00-	
1012576 MESA AUXILIAR	1,00-	
1012577 MESA AUXILIAR	1,00-	
1012578 MESA AUXILIAR	1,00-	
1012579 MESA AUXILIAR	1,00-	
1012580 MESA AUXILIAR	1,00-	
1012581 MESA AUXILIAR	1,00-	
1012582 MESA AUXILIAR	1,00-	
1012583 MESA AUXILIAR	1,00-	
1012584 MESA AUXILIAR	1,00-	
1012585 MESA AUXILIAR	1,00-	
1012586 MESA AUXILIAR	1,00-	
1012587 MESA AUXILIAR	1,00-	
1012588 MESA AUXILIAR	1,00-	
1012589 MESA AUXILIAR	1,00-	
1012590 MESA AUXILIAR	1,00-	
1012591 MESA AUXILIAR	1,00-	
1012592 MESA AUXILIAR	1,00-	
1012593 MESA AUXILIAR	1,00-	
1012594 MESA AUXILIAR	1,00-	
1012595 MESA AUXILIAR	1,00-	
1012596 MESA AUXILIAR	1,00-	
1012597 MESA AUXILIAR	1,00-	
1012598 MESA AUXILIAR	1,00-	
1012599 MESA AUXILIAR	1,00-	
1012600 MESA AUXILIAR	1,00-	
1012601 MESA AUXILIAR	1,00-	
1013016 MESA AUXILIAR	2,00-	



Cuenta General 2017

1013017 MESA AUXILIAR	2,00-		
1013018 MESA AUXILIAR	2,00-		
1013019 MESA AUXILIAR	2,00-		
1013020 MESA AUXILIAR	2,00-		
1013021 MESA AUXILIAR	2,00-		
1013022 MESA AUXILIAR	2,00-		
1013023 MESA AUXILIAR	2,00-		
1013024 MESA AUXILIAR	2,00-		
1013025 MESA AUXILIAR	2,00-		
1013026 MESA AUXILIAR	2,00-		
1013027 MESA AUXILIAR	2,00-		
1013028 MESA AUXILIAR	2,00-		
1013029 MESA AUXILIAR	2,00-		
1013030 MESA AUXILIAR	2,00-		
1013031 MESA AUXILIAR	2,00-		
1013032 MESA AUXILIAR	2,00-		
1013033 MESA AUXILIAR	2,00-		
1013034 MESA AUXILIAR	2,00-		
1013035 MESA AUXILIAR	2,00-		
1013036 MESA AUXILIAR	2,00-		
1013037 MESA AUXILIAR	2,00-		
1013038 MESA AUXILIAR	2,00-		
1013039 MESA AUXILIAR	2,00-		
1013040 MESA AUXILIAR	2,00-		
1013041 MESA AUXILIAR	2,00-		
1013042 MESA AUXILIAR	2,00-		
1013043 MESA AUXILIAR	2,00-		
1013044 MESA AUXILIAR	2,00-		
1013045 MESA AUXILIAR	2,00-		

27/03/2018 13:36:00

27/03/2018 12:28:20 Firmante: ZAMORA LOPEZ-FUENSALIDA, ALEJANDRO

27/03/2018 12:28:20 Firmante: NICOLAS CARRILERO, MARIA DE LA PAZ

Este es una copia auténtica imprimible de un documento electrónico archivado por la Comunidad Autónoma de Murcia, según artículo 27.3.c) de la Ley 39/2015. Su autenticidad puede ser contrastada accediendo a la siguiente dirección: <https://sede.carm.es/verificardocumentos> e introduciendo el código seguro de verificación (CSV) 674148d4-0d4-c541-540164498632





Cuenta General 2017

1013046 MESA AUXILIAR	2,00-		
1013047 MESA AUXILIAR	2,00-		
1013048 MESA AUXILIAR	2,00-		
1013049 MESA AUXILIAR	2,00-		
1013909 MESA AUXILIAR	1,00-		
1013910 MESA AUXILIAR	1,00-		
1028349 MESA AUXILIAR PORTADOCUMENTOS	136,82-		
* 0010 Baja	3.502,82-		
** MMO/MEX MESA AUXILIAR	3.502,82-		
1036454 MESA REUNIÓN DESPACHO DIRECCIÓN 110CM	208,12	208,12	7,90-
1038084 MESA DE REUNIONES CIRCULAR	250,47	250,47	0,38-
* 0001 Alta patrimonial	458,59	458,59	8,28-
1002007 MESA DE CENTRO	50,00-		
* 0010 Baja	50,00-		
** MMO/MRC MESA DE REUNIONES CIRCULAR	408,59	458,59	8,28-
1001698 MESA PARA RETROPROYECTOR	20,00-		
1001699 MESA PARA RETROPROYECTOR	20,00-		
1001700 MESA PARA RETROPROYECTOR	20,00-		
1001701 MESA PARA RETROPROYECTOR	20,00-		
1001702 MESA PARA RETROPROYECTOR	20,00-		
1001703 MESA PARA RETROPROYECTOR	20,00-		
1001704 MESA PARA RETROPROYECTOR	20,00-		
1001705 MESA PARA RETROPROYECTOR	20,00-		
1001706 MESA PARA RETROPROYECTOR	20,00-		
1001707 MESA PARA RETROPROYECTOR	20,00-		
1001708 MESA PARA RETROPROYECTOR	20,00-		
1001709 MESA SOPORTE PARA RETROPROYECTOR	5,00-		
1001710 MESA SOPORTE PARA RETROPROYECTOR	5,00-		
1001711 MESA SOPORTE PARA RETROPROYECTOR	5,00-		





Cuenta General 2017

1001712 MESA SOPORTE PARA RETROPROYECTOR	5,00-		
1001713 MESA SOPORTE PARA RETROPROYECTOR	5,00-		
1001714 MESA SOPORTE PARA RETROPROYECTOR	5,00-		
1001715 MESA SOPORTE PARA RETROPROYECTOR	5,00-		
* 0010 Baja	255,00-		
** MMO/MRP MESA PARA RETROPROYECTOR	255,00-		
1036460 MESA AULA PONENTE I, 160x60x72	162,14	162,14	6,15-
1036461 MESA AULA PONENTE I, 160x60x72	162,14	162,14	6,15-
1036462 MESA AULA PONENTE I, 160x60x72	162,14	162,14	6,15-
1036463 MESA AULA PONENTE I, 160x60x72	162,14	162,14	6,15-
1036464 MESA AULA ALUMNO 160x60x72	162,14	162,14	6,15-
1036465 MESA AULA ALUMNO 160x60x72	162,14	162,14	6,15-
1036466 MESA AULA ALUMNO 160x60x72	162,14	162,14	6,15-
1036467 MESA AULA ALUMNO 160x60x72	162,14	162,14	6,15-
1036468 MESA AULA ALUMNO 160x60x72	162,14	162,14	6,15-
1036469 MESA AULA ALUMNO 160x60x72	162,14	162,14	6,15-
1036470 MESA AULA ALUMNO 160x60x72	162,14	162,14	6,15-
1036471 MESA AULA ALUMNO 160x60x72	162,14	162,14	6,15-
1036472 MESA AULA ALUMNO 160x60x72	162,14	162,14	6,15-
1036473 MESA AULA ALUMNO 160x60x72	162,14	162,14	6,15-
1036474 MESA AULA ALUMNO 160x60x72	162,14	162,14	6,15-
1036475 MESA AULA ALUMNO 160x60x72	162,14	162,14	6,15-
1036476 MESA AULA ALUMNO 160x60x72	162,14	162,14	6,15-
1036477 MESA AULA ALUMNO 160x60x72	162,14	162,14	6,15-
1036478 MESA AULA ALUMNO 160x60x72	162,14	162,14	6,15-
1036479 MESA AULA ALUMNO 160x60x72	162,14	162,14	6,15-
1036480 MESA AULA ALUMNO 160x60x72	162,14	162,14	6,15-
1036481 MESA AULA ALUMNO 160x60x72	162,14	162,14	6,15-
1036482 MESA AULA ALUMNO 160x60x72	162,14	162,14	6,15-





Cuenta General 2017

1036483 MESA AULA ALUMNO 160x60x72	162,14	162,14	6,15-
1036484 MESA AULA ALUMNO 160x60x72	162,14	162,14	6,15-
1036485 MESA AULA ALUMNO 160x60x72	162,14	162,14	6,15-
1036486 MESA AULA ALUMNO 160x60x72	162,14	162,14	6,15-
1036487 MESA AULA ALUMNO 160x60x72	162,14	162,14	6,15-
1036488 MESA AULA ALUMNO 160x60x72	162,14	162,14	6,15-
1036489 MESA AULA ALUMNO 160x60x72	162,14	162,14	6,15-
1036490 MESA AULA ALUMNO 160x60x72	162,14	162,14	6,15-
1036491 MESA AULA ALUMNO 160x60x72	162,14	162,14	6,15-
1036492 MESA AULA ALUMNO 160x60x72	162,14	162,14	6,15-
1036493 MESA AULA ALUMNO 160x60x72	162,14	162,14	6,15-
* 0001 Alta patrimonial	5.512,76	5.512,76	209,10-
1001984 MESA ATENCION PUBLICO	40,00-		
1001985 MESA ATENCION PUBLICO	40,00-		
1001986 MESA ATENCION PUBLICO	40,00-		
1001987 MESA ATENCION PUBLICO	40,00-		
1001988 MESA ATENCION PUBLICO	40,00-		
1001989 MESA ATENCION PUBLICO	40,00-		
1001990 MESA ATENCION PUBLICO	40,00-		
1002008 MESA DE MADERA	60,00-		
1003135 MESA	10,00-		
1003136 MESA	10,00-		
1003137 MESA	10,00-		
1003138 MESA	10,00-		
1003139 MESA	10,00-		
1003140 MESA	10,00-		
1003141 MESA	10,00-		
1003142 MESA	10,00-		
1003143 MESA DE PREPARACION	60,00-		





Cuenta General 2017

1003144 MESA	30,00-		
1003145 MESA	30,00-		
1003147 MESA DE PREPARACION	100,00-		
1003234 MESA DE OFICINA	60,00-		
1003235 MESA DE OFICINA	60,00-		
1003236 MESA DE OFICINA	60,00-		
1003874 MESA DE TRABAJO	362,26-		
1003946 MESA RECTANGULAR ANGULAR CON 2	461,60-		
1003947 MESA RECTANGULAR ANGULAR CON 2	461,60-		
1003948 MESA RECTANGULAR ANGULAR CON 2	461,60-		
1003949 MESA RECTANGULAR ANGULAR CON 2	461,60-		
1003950 MESA RECTANGULAR ANGULAR CON 2	461,60-		
1004018 MESA CON ALA Y ARCHIVADOR NT4321	329,00-		
1004019 MESA CON ALA Y ARCHIVADOR NT4321	329,00-		
1004020 MESA CON ALA Y ARCHIVADOR NT4321	329,00-		
1004021 MESA CON ALA Y ARCHIVADOR NT432D	493,00-		
1004035 MESA CAJONERA CON BUC NP4321	595,00-		
1011183 MESA TRABAJO	110,00-		
1011523 MESA DE TRABAJO	100,00-		
1011524 MESA DE TRABAJO	100,00-		
1011525 MESA DE TRABAJO	100,00-		
1011526 MESA DE TRABAJO	100,00-		
1011527 MESA DE TRABAJO	100,00-		
1011528 MESA DE TRABAJO	100,00-		
1011529 MESA DE TRABAJO	100,00-		
1011530 MESA DE TRABAJO	100,00-		
1012153 MESA DE TRABAJO	65,00-		
1012154 MESA DE TRABAJO	65,00-		
1012155 MESA DE TRABAJO	65,00-		

27/03/2018 13:36:00

27/03/2018 12:28:20 Firmante: ZAMORA LOPEZ-FUENSALIDA, ALEJANDRO

Firmante: NICOLAS CARRILERO, MARIA DE LA PAZ

Este es una copia auténtica imprimible de un documento electrónico administrativo archivado por la Comunidad Autónoma de Murcia, según artículo 27.3.c) de la Ley 39/2015. Su autenticidad puede ser contrastada accediendo a la siguiente dirección: <https://sede.carm.es/verificardocumentos> e introduciendo el código seguro de verificación (CSV) 674148dd-nd4-c541-540164498632





Cuenta General 2017

1012156 MESA DE TRABAJO	65,00-		
1012157 MESA DE TRABAJO	65,00-		
1012158 MESA DE TRABAJO	65,00-		
1012159 MESA DE TRABAJO	65,00-		
1012160 MESA DE TRABAJO	65,00-		
1012161 MESA DE TRABAJO	65,00-		
1012162 MESA DE TRABAJO	65,00-		
1012313 MESA DE TRABAJO	90,00-		
1012314 MESA DE TRABAJO	90,00-		
1012315 MESA DE TRABAJO	90,00-		
1012316 MESA DE TRABAJO	90,00-		
1012317 MESA DE TRABAJO	90,00-		
1012318 MESA DE TRABAJO	90,00-		
1012319 MESA DE TRABAJO	90,00-		
1012320 MESA DE TRABAJO	90,00-		
1012321 MESA DE TRABAJO	90,00-		
1012322 MESA DE TRABAJO	90,00-		
1012323 MESA DE TRABAJO	90,00-		
1012324 MESA DE TRABAJO	90,00-		
1012325 MESA DE TRABAJO	90,00-		
1012326 MESA DE TRABAJO	90,00-		
1012327 MESA DE TRABAJO	90,00-		
1012328 MESA DE TRABAJO	90,00-		
1012329 MESA DE TRABAJO	90,00-		
1012330 MESA DE TRABAJO	90,00-		
1012331 MESA DE TRABAJO	90,00-		
1012332 MESA DE TRABAJO	90,00-		
1012602 MESA DE TRABAJO	2,00-		
1012603 MESA DE TRABAJO	2,00-		



Cuenta General 2017

1012604 MESA DE TRABAJO	2,00-		
1012605 MESA DE TRABAJO	2,00-		
1012606 MESA DE TRABAJO	2,00-		
1012607 MESA DE TRABAJO	2,00-		
1012608 MESA DE TRABAJO	2,00-		
1012609 MESA DE TRABAJO	2,00-		
1012610 MESA DE TRABAJO	2,00-		
1012611 MESA DE TRABAJO	2,00-		
1012612 MESA DE TRABAJO	2,00-		
1012613 MESA DE TRABAJO	2,00-		
1012614 MESA DE TRABAJO	2,00-		
1012615 MESA DE TRABAJO	2,00-		
1012616 MESA DE TRABAJO	2,00-		
1012617 MESA DE TRABAJO	2,00-		
1012618 MESA DE TRABAJO	2,00-		
1012619 MESA DE TRABAJO	2,00-		
1012620 MESA DE TRABAJO	2,00-		
1012621 MESA DE TRABAJO	2,00-		
1012622 MESA DE TRABAJO	2,00-		
1012623 MESA DE TRABAJO	2,00-		
1012624 MESA DE TRABAJO	2,00-		
1012625 MESA DE TRABAJO	2,00-		
1012626 MESA DE TRABAJO	2,00-		
1012627 MESA DE TRABAJO	2,00-		
1013050 MESA DE TRABAJO	5,00-		
1013051 MESA DE TRABAJO	5,00-		
1013052 MESA DE TRABAJO	5,00-		
1013053 MESA DE TRABAJO	5,00-		
1013054 MESA DE TRABAJO	5,00-		



Cuenta General 2017

1013055 MESA DE TRABAJO	5,00-		
1013056 MESA DE TRABAJO	5,00-		
1013057 MESA DE TRABAJO	5,00-		
1013058 MESA DE TRABAJO	5,00-		
1013059 MESA DE TRABAJO	5,00-		
1013060 MESA DE TRABAJO	5,00-		
1013061 MESA DE TRABAJO	5,00-		
1013062 MESA DE TRABAJO	5,00-		
1013063 MESA DE TRABAJO	5,00-		
1013064 MESA DE TRABAJO	5,00-		
1013065 MESA DE TRABAJO	5,00-		
1013066 MESA DE TRABAJO	5,00-		
1013067 MESA DE TRABAJO	5,00-		
1013068 MESA DE TRABAJO	5,00-		
1013069 MESA DE TRABAJO	5,00-		
1013070 MESA DE TRABAJO	5,00-		
1013071 MESA DE TRABAJO	5,00-		
1013072 MESA DE TRABAJO	5,00-		
1013073 MESA DE TRABAJO	5,00-		
1013074 MESA DE TRABAJO	5,00-		
1013075 MESA DE TRABAJO	5,00-		
1013076 MESA DE TRABAJO	5,00-		
1013077 MESA DE TRABAJO	5,00-		
1013078 MESA DE TRABAJO	5,00-		
1013079 MESA DE TRABAJO	5,00-		
1013080 MESA DE TRABAJO	5,00-		
1013081 MESA DE TRABAJO	5,00-		
1013082 MESA DE TRABAJO	5,00-		
1013083 MESA DE TRABAJO	5,00-		



Cuenta General 2017

1013084 MESA DE TRABAJO	5,00-		
1013085 MESA DE TRABAJO	5,00-		
1013086 MESA DE TRABAJO	5,00-		
1013087 MESA DE TRABAJO	5,00-		
1013088 MESA DE TRABAJO	5,00-		
1013089 MESA DE TRABAJO	5,00-		
1013090 MESA DE TRABAJO	5,00-		
1013091 MESA DE TRABAJO	5,00-		
1013092 MESA DE TRABAJO	5,00-		
1013093 MESA DE TRABAJO	5,00-		
1013094 MESA DE TRABAJO	5,00-		
1013095 MESA DE TRABAJO	5,00-		
1013096 MESA DE TRABAJO	5,00-		
1014380 MESA DE TRABAJO	30,00-		
1015842 MESA	6,00-		
1015843 MESA	8,00-		
1015844 MESA	6,00-		
1015845 MESA	7,00-		
1015846 MESA	5,00-		
1016552 MESA	120,00-		
1016553 MESA	120,00-		
1016554 MESA	120,00-		
1016555 MESA	120,00-		
1016556 MESA	120,00-		
1016557 MESA	120,00-		
1016558 MESA	120,00-		
1028348 MESA DE TRABAJO	58,66-		
* 0010 Baja	10.172,92-		
** MMO/MTR MESA DE TRABAJO	4.660,16-	5.512,76	209,10-

27/03/2018 13:36:00

27/03/2018 12:28:20 Firmante: ZAMORA LOPEZ-FUENSALIDA, ALEJANDRO

27/03/2018 12:28:20 Firmante: NICOLAS CARRILERO, MARIA DE LA PAZ

Este es una copia auténtica imprimible de un documento electrónico archivado por la Comunidad Autónoma de Murcia, según artículo 27.3.c) de la Ley 39/2015. Su autenticidad puede ser contrastada accediendo a la siguiente dirección: <https://sede.carm.es/verificardocumentos> e introduciendo el código seguro de verificación (CSV) 674148d4-0d4-c541-540164498632





Cuenta General 2017

1003847 PUERTAS DE ARMARIO	108,52-		
* 0010 Baja	108,52-		
** MMO/PAM PUERTAS DE ARMARIO	108,52-		
1037720 PAPELERA	12,77	12,77	0,20-
1037721 PAPELERA	12,77	12,77	0,20-
1037722 PAPELERA	12,77	12,77	0,20-
1037723 PAPELERA	12,77	12,77	0,20-
1037724 PAPELERA	12,77	12,77	0,20-
1037725 PAPELERA	12,77	12,77	0,20-
1037726 PAPELERA	12,77	12,77	0,20-
1037727 PAPELERA	12,77	12,77	0,20-
1037728 PAPELERA	12,77	12,77	0,20-
1037729 PAPELERA	12,77	12,77	0,20-
1037730 PAPELERA	12,77	12,77	0,20-
1037731 PAPELERA	12,77	12,77	0,20-
1037732 PAPELERA	12,77	12,77	0,20-
1037733 PAPELERA	12,77	12,77	0,20-
1037734 PAPELERA	12,77	12,77	0,20-
1037735 PAPELERA	12,77	12,77	0,20-
1037736 PAPELERA	12,77	12,77	0,20-
1037737 PAPELERA	12,77	12,77	0,20-
1037738 PAPELERA	12,77	12,77	0,20-
1037739 PAPELERA	12,92	12,92	0,20-
* 0001 Alta patrimonial	255,55	255,55	4,00-
1002956 PAPELERA METALICA CILINDRICA	1,00-		
1002957 PAPELERA METALICA CILINDRICA	1,00-		
1002958 PAPELERA METALICA CILINDRICA	1,00-		
1002959 PAPELERA METALICA CILINDRICA	1,00-		
1002960 PAPELERA METALICA CILINDRICA	1,00-		





Cuenta General 2017

1002961 PAPELERA METALICA CILINDRICA	1,00-		
1002962 PAPELERA METALICA CILINDRICA	1,00-		
1002963 PAPELERA METALICA CILINDRICA	1,00-		
1002964 PAPELERA METALICA CILINDRICA	1,00-		
1002965 PAPELERA METALICA CILINDRICA	1,00-		
1002966 PAPELERA METALICA CILINDRICA	1,00-		
1002967 PAPELERA METALICA CILINDRICA	1,00-		
1002968 PAPELERA METALICA CILINDRICA	1,00-		
1002969 PAPELERA METALICA CILINDRICA	1,00-		
1002970 PAPELERA METALICA CILINDRICA	1,00-		
1002971 PAPELERA METALICA CILINDRICA	1,00-		
1002972 PAPELERA METALICA CILINDRICA	1,00-		
1002973 PAPELERA METALICA CILINDRICA	1,00-		
1002974 PAPELERA METALICA CILINDRICA	1,00-		
1002975 PAPELERA METALICA CILINDRICA	1,00-		
1002976 PAPELERA METALICA CILINDRICA	1,00-		
1002977 PAPELERA METALICA CILINDRICA	1,00-		
1002978 PAPELERA METALICA CILINDRICA	1,00-		
1002979 PAPELERA METALICA CILINDRICA	1,00-		
1002980 PAPELERA METALICA CILINDRICA	1,00-		
1002981 PAPELERA METALICA CILINDRICA	1,00-		
1002982 PAPELERA METALICA CILINDRICA	1,00-		
1002983 PAPELERA METALICA CILINDRICA	1,00-		
1002984 PAPELERA METALICA CILINDRICA	1,00-		
1002985 PAPELERA METALICA CILINDRICA	1,00-		
1002986 PAPELERA METALICA CILINDRICA	1,00-		
1002987 PAPELERA METALICA CILINDRICA	1,00-		
1002988 PAPELERA METALICA CILINDRICA	1,00-		
1002989 PAPELERA DE REJILLA	1,00-		





Cuenta General 2017

1002990 PAPELERA DE REJILLA	1,00-		
1002991 PAPELERA DE REJILLA	1,00-		
1002992 PAPELERA DE REJILLA	1,00-		
1002993 PAPELERA DE REJILLA	1,00-		
1002994 PAPELERA DE REJILLA	1,00-		
1002995 PAPELERA DE REJILLA	1,00-		
1002996 PAPELERA DE REJILLA	1,00-		
1002997 PAPELERA DE REJILLA	1,00-		
1002998 PAPELERA DE REJILLA	1,00-		
1002999 PAPELERA DE REJILLA	1,00-		
1003000 PAPELERA DE REJILLA	1,00-		
1003001 PAPELERA DE REJILLA	1,00-		
1003002 PAPELERA DE REJILLA	1,00-		
1003003 PAPELERA DE REJILLA	1,00-		
1003004 PAPELERA DE REJILLA	1,00-		
1003005 PAPELERA DE REJILLA	1,00-		
1003006 PAPELERA DE REJILLA	1,00-		
1003007 PAPELERA DE REJILLA	1,00-		
1003008 PAPELERA DE REJILLA	1,00-		
1003009 PAPELERA DE REJILLA	1,00-		
1003010 PAPELERA DE REJILLA	1,00-		
1003011 PAPELERA DE REJILLA	1,00-		
1003012 PAPELERA DE REJILLA	1,00-		
1003013 PAPELERA DE REJILLA	1,00-		
1003014 PAPELERA DE REJILLA	1,00-		
1003015 PAPELERA DE REJILLA	1,00-		
1003016 PAPELERA DE REJILLA	1,00-		
1003017 PAPELERA DE REJILLA	1,00-		
1003018 PAPELERA DE REJILLA	1,00-		



Cuenta General 2017

1003019 PAPELERA DE REJILLA	1,00-		
1003020 PAPELERA DE REJILLA	1,00-		
1003021 PAPELERA DE REJILLA	1,00-		
1003022 PAPELERA DE REJILLA	1,00-		
1003023 PAPELERA DE REJILLA	1,00-		
1003024 PAPELERA DE REJILLA	1,00-		
1003025 PAPELERA	1,00-		
1003026 PAPELERA	1,00-		
1003027 PAPELERA	1,00-		
1003028 PAPELERA	1,00-		
1003029 PAPELERA	1,00-		
1003030 PAPELERA	1,00-		
1003031 PAPELERA	1,00-		
1003032 PAPELERA	1,00-		
1003033 PAPELERA	1,00-		
1003034 PAPELERA	1,00-		
1003035 PAPELERA	1,00-		
1003036 PAPELERA	1,00-		
1003037 PAPELERA	1,00-		
1003038 PAPELERA	1,00-		
1003039 PAPELERA	1,00-		
1003040 PAPELERA	1,00-		
1003041 PAPELERA	1,00-		
1003042 PAPELERA	1,00-		
1003043 PAPELERA	1,00-		
1003044 PAPELERA	1,00-		
1003045 PAPELERA	1,00-		
1003046 PAPELERA	1,00-		
1003047 PAPELERA	1,00-		

Este es una copia auténtica imprimible de un documento electrónico archivado por la Comunidad Autónoma de Murcia, según artículo 27.3.c) de la Ley 39/2015.
Su autenticidad puede ser contrastada accediendo a la siguiente dirección: <https://sede.carm.es/verificardocumentos> e introduciendo el código seguro de verificación (CSV) 674148d4-0d4-c541-540164498632



Región de Murcia
Consejería de Empleo,
Universidades y Empresa



Servicio Regional de
Empleo y Formación

Cuenta General 2017

1003048 PAPELERA	1,00-		
1003049 PAPELERA	1,00-		
1003050 PAPELERA	1,00-		
1003051 PAPELERA	1,00-		
1003052 PAPELERA	1,00-		
1003706 PAPELERA	46,16-		
1003707 PAPELERA	46,16-		
1003708 PAPELERA	46,16-		
1003709 PAPELERA	16,49-		
1003710 PAPELERA	16,49-		
1003711 PAPELERA	16,49-		
1003712 PAPELERA	16,49-		
1003713 PAPELERA	16,49-		
1003714 PAPELERA	16,49-		
1003715 PAPELERA	16,49-		
1003716 PAPELERA	16,49-		
1003718 PAPELERA	16,49-		
1003719 PAPELERA	16,49-		
1003720 PAPELERA	16,49-		
1003721 PAPELERA	182,11-		
1011130 PAPELERA	1,00-		
1012168 PAPELERA	15,00-		
1012169 PAPELERA	15,00-		
1012170 PAPELERA	15,00-		
1012171 PAPELERA	15,00-		
1012172 PAPELERA	15,00-		
1012173 PAPELERA	15,00-		
1012174 PAPELERA	15,00-		
1012175 PAPELERA	15,00-		



Cuenta General 2017

1012361 PAPELERA	5,00-		
1012362 PAPELERA	5,00-		
1012363 PAPELERA	5,00-		
1012364 PAPELERA	5,00-		
1012365 PAPELERA	5,00-		
1012366 PAPELERA	5,00-		
1012639 PAPELERA METALICA	1,00-		
1012640 PAPELERA METALICA	1,00-		
1012641 PAPELERA METALICA	1,00-		
1012642 PAPELERA METALICA	1,00-		
1012643 PAPELERA METALICA	1,00-		
1012644 PAPELERA METALICA	1,00-		
1012645 PAPELERA METALICA	1,00-		
1012646 PAPELERA METALICA	1,00-		
1012647 PAPELERA METALICA	1,00-		
1012648 PAPELERA METALICA	1,00-		
1012649 PAPELERA METALICA	1,00-		
1012650 PAPELERA METALICA	1,00-		
1012651 PAPELERA METALICA	1,00-		
1012652 PAPELERA METALICA	1,00-		
1012653 PAPELERA METALICA	1,00-		
1012654 PAPELERA METALICA	1,00-		
1012655 PAPELERA METALICA	1,00-		
1012656 PAPELERA METALICA	1,00-		
1012657 PAPELERA METALICA	1,00-		
1012658 PAPELERA METALICA	1,00-		
1012659 PAPELERA METALICA	1,00-		
1012660 PAPELERA METALICA	1,00-		
1012661 PAPELERA METALICA	1,00-		





Cuenta General 2017

1012662 PAPELERA METALICA	1,00-		
1012663 PAPELERA METALICA	1,00-		
1012664 PAPELERA METALICA	1,00-		
1012665 PAPELERA METALICA	1,00-		
1012666 PAPELERA METALICA	1,00-		
1012667 PAPELERA METALICA	1,00-		
1012668 PAPELERA METALICA	1,00-		
* 0010 Baja	779,98-		
** MMO/PAP PAPELERA	524,43-	255,55	4,00-
1002941 PARAGUERO DE PIE	6,00-		
1002942 PARAGUERO DE PIE	6,00-		
1002943 PARAGUERO DE PIE	6,00-		
1002944 PARAGUERO DE PIE	6,00-		
1002945 PARAGUERO DE PIE	6,00-		
1002946 PARAGUERO DE PIE	6,00-		
1002947 PARAGUERO DE PIE	6,00-		
1002948 PARAGUERO DE PIE	2,00-		
1002949 PARAGUERO DE PIE	2,00-		
1002950 PARAGUERO DE PIE	2,00-		
1002951 PARAGUERO DE PIE	2,00-		
1002952 PARAGUERO DE PIE	2,00-		
1002953 PARAGUERO DE PIE	2,00-		
1002954 PARAGUERO DE PIE	2,00-		
1002955 PARAGUERO DE PIE	2,00-		
1013134 PARAGÜERO	1,00-		
1014213 PARAGUERO METALICO	10,00-		
* 0010 Baja	69,00-		
** MMO/PAR PARAGUERO	69,00-		
1015579 PANTALLA	20,00-		





Cuenta General 2017

1015580 PANTALLA	20,00-		
1015581 PANTALLA	20,00-		
1015582 PANTALLA	20,00-		
1015583 PANTALLA	20,00-		
1015584 PANTALLA	20,00-		
1015585 PANTALLA	20,00-		
1015586 PANTALLA	20,00-		
1015587 PANTALLA	20,00-		
1015594 PANTALLA	20,00-		
1015595 PANTALLA	20,00-		
1015596 PANTALLA	20,00-		
1015657 PANTALLA	20,00-		
1028337 PANTALLA MURAL	416,28-		
* 0010 Baja	676,28-		
** MMO/PAT PANTALLA	676,28-		
1002647 PERCHERO DE PARED EN BATERIA	3,00-		
1002648 PERCHERO DE PARED EN BATERIA	3,00-		
1002649 PERCHERO DE PARED EN BATERIA	3,00-		
1002650 PERCHERO DE PARED EN BATERIA	3,00-		
1002651 PERCHERO DE PARED EN BATERIA	3,00-		
1002652 PERCHERO DE PARED EN BATERIA	3,00-		
1002653 PERCHERO DE PARED EN BATERIA	3,00-		
1002654 PERCHERO DE PARED EN BATERIA	3,00-		
1002655 PERCHERO DE PARED EN BATERIA	3,00-		
1002656 PERCHERO DE PARED EN BATERIA	3,00-		
1002657 PERCHERO DE PARED EN BATERIA	3,00-		
1002658 PERCHERO DE PARED EN BATERIA	3,00-		
* 0010 Baja	36,00-		
** MMO/PEC PERCHERO DE COLGAR	36,00-		





Cuenta General 2017

1003182 PERCHERO DE PIE	10,00-			
1003183 PERCHERO DE PIE	10,00-			
1003184 PERCHERO DE PIE	10,00-			
1003185 PERCHERO DE PIE	10,00-			
1003186 PERCHERO DE PIE	10,00-			
1003187 PERCHERO DE PIE	10,00-			
1003188 PERCHERO DE PIE	10,00-			
1003189 PERCHERO DE PIE	10,00-			
1003705 PERCHERO DE PIE	138,33-			
1013135 PERCHERO	1,00-			
1013136 PERCHERO	1,00-			
1013137 PERCHERO	1,00-			
1013138 PERCHERO	1,00-			
1013139 PERCHERO	1,00-			
1013140 PERCHERO	1,00-			
1013141 PERCHERO	1,00-			
1013142 PERCHERO	1,00-			
1013143 PERCHERO	1,00-			
1013144 PERCHERO	1,00-			
* 0010 Baja	228,33-			
** MMO/PEP PERCHERO DE PIE	228,33-			
1037882 PIZARRA MAGNÉTICA	132,06	132,06		1,75-
1037883 PIZARRA MAGNÉTICA	132,06	132,06		1,75-
1037884 PIZARRA MAGNÉTICA	132,06	132,06		1,75-
1037885 PIZARRA MAGNÉTICA	132,06	132,06		1,75-
1037886 PIZARRA MAGNÉTICA	132,06	132,06		1,75-
1037887 PIZARRA MAGNÉTICA	132,06	132,06		1,75-
1037916 PIZARRA MÓVIL CON RUEDAS	174,35	174,35		1,58-
* 0001 Alta patrimonial	966,71	966,71		12,08-





Cuenta General 2017

1012440 PIZARRA	10,00-		
1012834 PIZARRA TABLERO	25,00-		
1012835 PIZARRA TABLERO	25,00-		
* 0010 Baja	60,00-		
** MMO/PIZ PIZARRA REUNIONES	906,71	966,71	12,08-
1036855 PERSIANAS LAMAS HORIZONTALES	172,96	172,96	7,30-
1036856 PERSIANAS LAMAS HORIZONTALES	172,96	172,96	7,30-
1037499 PERSIANAS LAMAS HORIZONTALES	70,85	70,85	2,35-
1037500 PERSIANAS LAMAS HORIZONTALES	70,85	70,85	2,35-
1037501 PERSIANAS LAMAS HORIZONTALES	70,85	70,85	2,35-
1037502 PERSIANAS LAMAS HORIZONTALES	70,85	70,85	2,35-
1037503 PERSIANAS LAMAS HORIZONTALES	70,85	70,85	2,35-
1037504 PERSIANAS LAMAS HORIZONTALES	70,85	70,85	2,35-
1037505 PERSIANAS LAMAS HORIZONTALES	70,85	70,85	2,35-
1037506 PERSIANAS LAMAS HORIZONTALES	70,85	70,85	2,35-
1037507 PERSIANAS LAMAS HORIZONTALES	70,85	70,85	2,35-
1037508 PERSIANAS LAMAS HORIZONTALES	70,85	70,85	2,35-
1037509 PERSIANAS LAMAS HORIZONTALES	70,85	70,85	2,35-
1037510 PERSIANAS LAMAS HORIZONTALES	70,85	70,85	2,35-
1037511 PERSIANAS LAMAS HORIZONTALES	70,85	70,85	2,35-
1037512 PERSIANAS LAMAS HORIZONTALES	70,85	70,85	2,35-
1037513 PERSIANAS LAMAS HORIZONTALES	70,85	70,85	2,35-
1037514 PERSIANAS LAMAS HORIZONTALES	70,85	70,85	2,35-
1037515 PERSIANAS LAMAS HORIZONTALES	70,85	70,85	2,35-
1037516 PERSIANAS LAMAS HORIZONTALES	70,85	70,85	2,35-
1037517 PERSIANAS LAMAS HORIZONTALES	70,85	70,85	2,35-
1037518 PERSIANAS LAMAS HORIZONTALES	70,85	70,85	2,35-
1037519 PERSIANAS LAMAS HORIZONTALES	70,85	70,85	2,35-
1037520 PERSIANAS LAMAS HORIZONTALES	70,85	70,85	2,35-





Cuenta General 2017

1037521 PERSIANAS LAMAS HORIZONTALES	70,85	70,85	2,35-
1037522 PERSIANAS LAMAS HORIZONTALES	70,85	70,85	2,35-
1037523 PERSIANAS LAMAS HORIZONTALES	70,85	70,85	2,35-
1037524 PERSIANAS LAMAS HORIZONTALES	70,85	70,85	2,35-
1037525 PERSIANAS LAMAS HORIZONTALES	70,85	70,85	2,35-
1037526 PERSIANAS LAMAS HORIZONTALES	70,85	70,85	2,35-
1037527 PERSIANAS LAMAS HORIZONTALES	70,85	70,85	2,35-
1037528 PERSIANAS LAMAS HORIZONTALES	70,85	70,85	2,35-
1037529 PERSIANAS LAMAS HORIZONTALES	70,85	70,85	2,35-
1037530 PERSIANAS LAMAS HORIZONTALES	70,85	70,85	2,35-
1037531 PERSIANAS LAMAS HORIZONTALES	70,85	70,85	2,35-
1037532 PERSIANAS LAMAS HORIZONTALES	70,85	70,85	2,35-
1037533 PERSIANAS LAMAS HORIZONTALES	70,85	70,85	2,35-
1037534 PERSIANAS LAMAS HORIZONTALES	71,05	71,05	2,35-
1037535 PERSIANAS LAMAS HORIZONTALES	104,60	104,60	3,47-
1037536 PERSIANAS LAMAS HORIZONTALES	104,60	104,60	3,47-
1037537 PERSIANAS LAMAS HORIZONTALES	63,20	63,20	2,10-
1037538 PERSIANAS LAMAS HORIZONTALES	63,20	63,20	2,10-
1037539 PERSIANAS LAMAS HORIZONTALES	63,20	63,20	2,10-
1037540 PERSIANAS LAMAS HORIZONTALES	63,20	63,20	2,10-
1037544 PERSIANAS LAMAS HORIZONTALES	89,24	89,24	2,88-
1037545 PERSIANAS LAMAS HORIZONTALES	89,24	89,24	2,88-
1037546 PERSIANAS LAMAS HORIZONTALES	89,24	89,24	2,88-
1037622 PERSIANA LAMAS HORIZONTALES	120,60	120,60	3,57-
1037623 PERSIANA LAMAS HORIZONTALES	86,90	86,90	2,57-
1037624 PERSIANA LAMAS HORIZONTALES	119,20	119,20	3,53-
1037625 PERSIANA LAMAS HORIZONTALES	119,20	119,20	3,53-
1037626 PERSIANA LAMAS HORIZONTALES	119,20	119,20	3,53-
1037627 PERSIANA LAMAS HORIZONTALES	235,95	235,95	6,79-





Cuenta General 2017

1037628 PERSIANA LAMAS HORIZONTALES	235,95	235,95	6,79-
1037637 PERSIANA LAMAS HORIZONTALES	64,02	64,02	1,75-
1037638 PERSIANA LAMAS HORIZONTALES	64,02	64,02	1,75-
1037639 PERSIANA LAMAS HORIZONTALES	64,02	64,02	1,75-
1037640 PERSIANA LAMAS HORIZONTALES	64,02	64,02	1,75-
1037641 PERSIANA LAMAS HORIZONTALES	64,02	64,02	1,75-
1037642 PERSIANA LAMAS HORIZONTALES	64,02	64,02	1,75-
1037643 PERSIANA LAMAS HORIZONTALES	64,02	64,02	1,75-
1037644 PERSIANA LAMAS HORIZONTALES	64,02	64,02	1,75-
1037645 PERSIANA LAMAS HORIZONTALES	64,02	64,02	1,75-
1037646 PERSIANA LAMAS HORIZONTALES	64,02	64,02	1,75-
1037647 PERSIANA LAMAS HORIZONTALES	64,02	64,02	1,75-
1037648 PERSIANA LAMAS HORIZONTALES	64,02	64,02	1,75-
1037649 PERSIANA LAMAS HORIZONTALES	64,02	64,02	1,75-
1037650 PERSIANA LAMAS HORIZONTALES	64,02	64,02	1,75-
1037651 PERSIANA LAMAS HORIZONTALES	64,02	64,02	1,75-
1037652 PERSIANA LAMAS HORIZONTALES	64,02	64,02	1,75-
1037653 PERSIANA LAMAS HORIZONTALES	64,02	64,02	1,75-
1037654 PERSIANA LAMAS HORIZONTALES	64,02	64,02	1,75-
1037655 PERSIANA LAMAS HORIZONTALES	64,02	64,02	1,75-
1037656 PERSIANA LAMAS HORIZONTALES	64,02	64,02	1,75-
1037657 PERSIANA LAMAS HORIZONTALES	64,02	64,02	1,75-
1037658 PERSIANA LAMAS HORIZONTALES	64,02	64,02	1,75-
1037659 PERSIANA LAMAS HORIZONTALES	64,02	64,02	1,75-
1037660 PERSIANA LAMAS HORIZONTALES	64,02	64,02	1,75-
1037661 PERSIANA LAMAS HORIZONTALES	64,02	64,02	1,75-
1037662 PERSIANA LAMAS HORIZONTALES	64,02	64,02	1,75-
1037663 PERSIANA LAMAS HORIZONTALES	64,02	64,02	1,75-
1037664 PERSIANA LAMAS HORIZONTALES	64,02	64,02	1,75-





Cuenta General 2017

1037665 PERSIANA LAMAS HORIZONTALES	64,02	64,02	1,75-
1037666 PERSIANA LAMAS HORIZONTALES	64,02	64,02	1,75-
1037667 PERSIANA LAMAS HORIZONTALES	64,02	64,02	1,75-
1037668 PERSIANA LAMAS HORIZONTALES	64,02	64,02	1,75-
1037669 PERSIANA LAMAS HORIZONTALES	64,02	64,02	1,75-
1037670 PERSIANA LAMAS HORIZONTALES	64,02	64,02	1,75-
1037671 PERSIANA LAMAS HORIZONTALES	64,02	64,02	1,75-
1037672 PERSIANA LAMAS HORIZONTALES	64,02	64,02	1,75-
1037673 PERSIANA LAMAS HORIZONTALES	64,02	64,02	1,75-
1037674 PERSIANA LAMAS HORIZONTALES	64,02	64,02	1,75-
1037675 PERSIANA LAMAS HORIZONTALES	64,02	64,02	1,75-
1037676 PERSIANA LAMAS HORIZONTALES	64,02	64,02	1,75-
1037677 PERSIANA LAMAS HORIZONTALES	64,02	64,02	1,75-
1037678 PERSIANA LAMAS HORIZONTALES	64,02	64,02	1,75-
1037679 PERSIANA LAMAS HORIZONTALES	64,02	64,02	1,75-
1037680 PERSIANA LAMAS HORIZONTALES	64,02	64,02	1,75-
1037681 PERSIANA LAMAS HORIZONTALES	64,02	64,02	1,75-
1037682 PERSIANA LAMAS HORIZONTALES	64,02	64,02	1,75-
1037683 PERSIANA LAMAS HORIZONTALES	64,02	64,02	1,75-
1037684 PERSIANA LAMAS HORIZONTALES	64,02	64,02	1,75-
1037685 PERSIANA LAMAS HORIZONTALES	64,02	64,02	1,75-
1037686 PERSIANA LAMAS HORIZONTALES	64,02	64,02	1,75-
1037687 PERSIANA LAMAS HORIZONTALES	64,02	64,02	1,75-
1037688 PERSIANA LAMAS HORIZONTALES	64,02	64,02	1,75-
1037689 PERSIANA LAMAS HORIZONTALES	64,02	64,02	1,75-
1037690 PERSIANA LAMAS HORIZONTALES	64,02	64,02	1,75-
1037691 PERSIANA LAMAS HORIZONTALES	64,02	64,02	1,75-
1037692 PERSIANA LAMAS HORIZONTALES	64,03	64,03	1,75-
1037695 PERSIANA LAMAS HORIZONTALES	143,59	143,59	3,93-





Cuenta General 2017

1037696 PERSIANA LAMAS HORIZONTALES	143,59	143,59	3,93-
1037697 PERSIANA LAMAS HORIZONTALES	143,59	143,59	3,93-
1037698 PERSIANA LAMAS HORIZONTALES	143,59	143,59	3,93-
1037699 PERSIANA LAMAS HORIZONTALES	143,59	143,59	3,93-
1037700 PERSIANA LAMAS HORIZONTALES	143,59	143,59	3,93-
1037701 PERSIANA LAMAS HORIZONTALES	143,59	143,59	3,93-
1037702 PERSIANA LAMAS HORIZONTALES	143,59	143,59	3,93-
1037703 PERSIANA LAMAS HORIZONTALES	143,59	143,59	3,93-
1037704 PERSIANA LAMAS HORIZONTALES	143,59	143,59	3,93-
1037705 PERSIANA LAMAS HORIZONTALES	143,59	143,59	3,93-
1037706 PERSIANA LAMAS HORIZONTALES	143,59	143,59	3,93-
1037707 PERSIANA LAMAS HORIZONTALES	143,59	143,59	3,93-
1037708 PERSIANA LAMAS HORIZONTALES	143,59	143,59	3,93-
1037709 PERSIANA LAMAS HORIZONTALES	143,59	143,59	3,93-
1037710 PERSIANA LAMAS HORIZONTALES	143,59	143,59	3,93-
1037965 PERSIANA VENECIANA	119,32	119,32	0,46-
1037966 PERSIANA VENECIANA	119,32	119,32	0,46-
1037967 PERSIANA VENECIANA	119,32	119,32	0,46-
1037968 PERSIANA VENECIANA	119,32	119,32	0,46-
1037969 PERSIANA VENECIANA	119,32	119,32	0,46-
1037970 PERSIANA VENECIANA	119,32	119,32	0,46-
1037971 PERSIANA VENECIANA	119,32	119,32	0,46-
1037972 PERSIANA VENECIANA	119,32	119,32	0,46-
1037973 PERSIANA VENECIANA	119,32	119,32	0,46-
1037974 PERSIANA VENECIANA	119,32	119,32	0,46-
1037975 PERSIANA VENECIANA	119,32	119,32	0,46-
1037976 PERSIANA VENECIANA	119,32	119,32	0,46-
1037977 PERSIANA VENECIANA	119,32	119,32	0,46-
1037978 PERSIANA VENECIANA	119,32	119,32	0,46-





Cuenta General 2017

1037979 PERSIANA VENECIANA	119,32	119,32	0,46-
1037980 PERSIANA VENECIANA	119,33	119,33	0,46-
1038019 PERSIANA VENECIANA	122,50	122,50	0,29-
1038020 PERSIANA VENECIANA	122,50	122,50	0,29-
1038021 PERSIANA VENECIANA	122,50	122,50	0,29-
1038022 PERSIANA VENECIANA	122,50	122,50	0,29-
1038161 PERSIANA LAMAS HORIZONTALES	146,00	146,00	0,06-
1038162 PERSIANA LAMAS HORIZONTALES	146,00	146,00	0,06-
1038163 PERSIANA LAMAS HORIZONTALES	146,00	146,00	0,06-
1038164 PERSIANA LAMAS HORIZONTALES	146,00	146,00	0,06-
1038165 PERSIANA LAMAS HORIZONTALES	146,00	146,00	0,06-
1038166 PERSIANA LAMAS HORIZONTALES	146,00	146,00	0,06-
1038167 PERSIANA LAMAS HORIZONTALES	146,00	146,00	0,06-
1038168 PERSIANA LAMAS HORIZONTALES	146,00	146,00	0,06-
1038169 PERSIANA LAMAS HORIZONTALES	146,00	146,00	0,06-
1038170 PERSIANA LAMAS HORIZONTALES	146,00	146,00	0,06-
1038171 PERSIANA LAMAS HORIZONTALES	146,00	146,00	0,06-
1038172 PERSIANA LAMAS HORIZONTALES	146,00	146,00	0,06-
1038173 PERSIANA LAMAS HORIZONTALES	146,00	146,00	0,06-
1038174 PERSIANA LAMAS HORIZONTALES	146,00	146,00	0,06-
1038175 PERSIANA LAMAS HORIZONTALES	146,00	146,00	0,06-
1038176 PERSIANA LAMAS HORIZONTALES	146,00	146,00	0,06-
1038177 PERSIANA LAMAS HORIZONTALES	146,00	146,00	0,06-
1038178 PERSIANA LAMAS HORIZONTALES	146,00	146,00	0,06-
1038179 PERSIANA LAMAS HORIZONTALES	146,00	146,00	0,06-
1038180 PERSIANA LAMAS HORIZONTALES	111,95	111,95	0,05-
1038181 PERSIANA LAMAS HORIZONTALES	111,95	111,95	0,05-
1038182 PERSIANA LAMAS HORIZONTALES	145,99	145,99	0,06-
1038183 PERSIANA LAMAS HORIZONTALES	145,99	145,99	0,06-





Cuenta General 2017

1038184 PERSIANA LAMAS HORIZONTALES	145,99	145,99	0,06-
1038185 PERSIANA LAMAS HORIZONTALES	145,99	145,99	0,06-
1038186 PERSIANA LAMAS HORIZONTALES	145,99	145,99	0,06-
1038187 PERSIANA LAMAS HORIZONTALES	145,99	145,99	0,06-
1038188 PERSIANA LAMAS HORIZONTALES	145,99	145,99	0,06-
1038189 PERSIANA LAMAS HORIZONTALES	145,99	145,99	0,06-
1038190 PERSIANA LAMAS HORIZONTALES	145,99	145,99	0,06-
1038191 PERSIANA LAMAS HORIZONTALES	145,99	145,99	0,06-
1038192 PERSIANA LAMAS HORIZONTALES	145,99	145,99	0,06-
1038193 PERSIANA LAMAS HORIZONTALES	145,99	145,99	0,06-
1038194 PERSIANA LAMAS HORIZONTALES	145,99	145,99	0,06-
1038195 PERSIANA LAMAS HORIZONTALES	145,99	145,99	0,06-
1038196 PERSIANA LAMAS HORIZONTALES	145,99	145,99	0,06-
1038197 PERSIANA LAMAS HORIZONTALES	145,99	145,99	0,06-
1038198 PERSIANA LAMAS HORIZONTALES	145,99	145,99	0,06-
1038199 PERSIANA LAMAS HORIZONTALES	145,99	145,99	0,06-
1038200 PERSIANA LAMAS HORIZONTALES	145,99	145,99	0,06-
1038201 PERSIANA LAMAS HORIZONTALES	145,99	145,99	0,06-
1038202 PERSIANA LAMAS HORIZONTALES	145,99	145,99	0,06-
1038203 PERSIANA LAMAS HORIZONTALES	145,99	145,99	0,06-
1038204 PERSIANA LAMAS HORIZONTALES	145,99	145,99	0,06-
1038205 PERSIANA LAMAS HORIZONTALES	111,95	111,95	0,05-
1038206 PERSIANA LAMAS HORIZONTALES	111,95	111,95	0,05-
1038207 PERSIANA LAMAS HORIZONTALES	145,99	145,99	0,06-
1038208 PERSIANA LAMAS HORIZONTALES	145,99	145,99	0,06-
1038209 PERSIANA LAMAS HORIZONTALES	145,99	145,99	0,06-
1038210 PERSIANA LAMAS HORIZONTALES	145,99	145,99	0,06-
1038211 PERSIANA LAMAS HORIZONTALES	145,99	145,99	0,06-
1038212 PERSIANA LAMAS HORIZONTALES	145,99	145,99	0,06-





Cuenta General 2017

1038213 PERSIANA LAMAS HORIZONTALES	145,99	145,99	0,06-
1038214 PERSIANA LAMAS HORIZONTALES	145,99	145,99	0,06-
1038215 PERSIANA LAMAS HORIZONTALES	145,99	145,99	0,06-
1038216 PERSIANA LAMAS HORIZONTALES	145,99	145,99	0,06-
1038217 PERSIANA LAMAS HORIZONTALES	145,99	145,99	0,06-
1038218 PERSIANA LAMAS HORIZONTALES	145,99	145,99	0,06-
1038219 PERSIANA LAMAS HORIZONTALES	145,99	145,99	0,06-
1038220 PERSIANA LAMAS HORIZONTALES	145,99	145,99	0,06-
1038221 PERSIANA LAMAS HORIZONTALES	145,99	145,99	0,06-
1038222 PERSIANA LAMAS HORIZONTALES	145,99	145,99	0,06-
1038223 PERSIANA LAMAS HORIZONTALES	145,99	145,99	0,06-
1038224 PERSIANA LAMAS HORIZONTALES	145,99	145,99	0,06-
1038225 PERSIANA LAMAS HORIZONTALES	145,99	145,99	0,06-
1038226 PERSIANA LAMAS HORIZONTALES	145,99	145,99	0,06-
1038227 PERSIANA LAMAS HORIZONTALES	145,99	145,99	0,06-
1038228 PERSIANA LAMAS HORIZONTALES	145,99	145,99	0,06-
1038229 PERSIANA LAMAS HORIZONTALES	145,99	145,99	0,06-
1038230 PERSIANA LAMAS HORIZONTALES	95,51	95,51	0,04-
1038231 PERSIANA LAMAS HORIZONTALES	95,51	95,51	0,04-
1038232 PERSIANA LAMAS HORIZONTALES	95,51	95,51	0,04-
1038233 PERSIANA LAMAS HORIZONTALES	95,51	95,51	0,04-
1038234 PERSIANA LAMAS HORIZONTALES	95,51	95,51	0,04-
1038235 PERSIANA LAMAS HORIZONTALES	95,51	95,51	0,04-
1038236 PERSIANA LAMAS HORIZONTALES	95,51	95,51	0,04-
1038237 PERSIANA LAMAS HORIZONTALES	95,51	95,51	0,04-
1038238 PERSIANA LAMAS HORIZONTALES	95,51	95,51	0,04-
1038239 PERSIANA LAMAS HORIZONTALES	95,51	95,51	0,04-
1038240 PERSIANA LAMAS HORIZONTALES	95,51	95,51	0,04-
1038241 PERSIANA LAMAS HORIZONTALES	95,51	95,51	0,04-





Cuenta General 2017

1038242 PERSIANA LAMAS HORIZONTALES	95,51	95,51	0,04-
1038243 PERSIANA LAMAS HORIZONTALES	95,51	95,51	0,04-
1038244 PERSIANA LAMAS HORIZONTALES	95,51	95,51	0,04-
1038245 PERSIANA LAMAS HORIZONTALES	95,51	95,51	0,04-
1038246 PERSIANA LAMAS HORIZONTALES	95,51	95,51	0,04-
1038247 PERSIANA LAMAS HORIZONTALES	95,51	95,51	0,04-
1038248 PERSIANA LAMAS HORIZONTALES	95,51	95,51	0,04-
1038249 PERSIANA LAMAS HORIZONTALES	95,51	95,51	0,04-
1038250 PERSIANA LAMAS HORIZONTALES	95,51	95,51	0,04-
1038251 PERSIANA LAMAS HORIZONTALES	95,51	95,51	0,04-
1038252 PERSIANA LAMAS HORIZONTALES	95,51	95,51	0,04-
1038253 PERSIANA LAMAS HORIZONTALES	95,51	95,51	0,04-
1038254 PERSIANA LAMAS HORIZONTALES	95,51	95,51	0,04-
1038255 PERSIANA LAMAS HORIZONTALES	95,51	95,51	0,04-
1038256 PERSIANA LAMAS HORIZONTALES	95,51	95,51	0,04-
1038257 ERSIANA LAMAS HORIZONTALES	95,51	95,51	0,04-
1038258 ERSIANA LAMAS HORIZONTALES	95,51	95,51	0,04-
1038259 ERSIANA LAMAS HORIZONTALES	95,51	95,51	0,04-
1038260 ERSIANA LAMAS HORIZONTALES	95,51	95,51	0,04-
1038261 PERSIANA LAMAS HORIZONTALES	95,51	95,51	0,04-
1038262 PERSIANA LAMAS HORIZONTALES	95,51	95,51	0,04-
1038263 PERSIANA LAMAS HORIZONTALES	95,51	95,51	0,04-
1038264 PERSIANA LAMAS HORIZONTALES	95,51	95,51	0,04-
1038265 PERSIANA LAMAS HORIZONTALES	95,51	95,51	0,04-
1038266 PERSIANA LAMAS HORIZONTALES	95,51	95,51	0,04-
1038267 PERSIANA LAMAS HORIZONTALES	95,51	95,51	0,04-
1038268 PERSIANA LAMAS HORIZONTALES	95,51	95,51	0,04-
1038269 PERSIANA LAMAS HORIZONTALES	95,51	95,51	0,04-
1038270 PERSIANA LAMAS HORIZONTALES	95,51	95,51	0,04-





Cuenta General 2017

1038271 PERSIANA LAMAS HORIZONTALES	95,51	95,51	0,04-
1038272 PERSIANA LAMAS HORIZONTALES	95,51	95,51	0,04-
1038273 PERSIANA LAMAS HORIZONTALES	113,79	113,79	0,05-
1038274 PERSIANA LAMAS HORIZONTALES	87,70	87,70	0,04-
1038275 PERSIANA LAMAS HORIZONTALES	87,70	87,70	0,04-
1038276 PERSIANA LAMAS HORIZONTALES	87,70	87,70	0,04-
1038277 PERSIANA LAMAS HORIZONTALES	95,51	95,51	0,04-
* 0001 Alta patrimonial	27.461,81	27.461,81	328,92-
1004017 PERSIANA LAMAS HORIZONTALES	80,39-		
* 0010 Baja	80,39-		
** MMO/PLM PERSIANA LAMAS HORIZONTALES	27.381,42	27.461,81	328,92-
1037693 PERSIANA LAMAS VERTICALES	246,60	246,60	6,76-
1037694 PERSIANA LAMAS VERTICALES	246,60	246,60	6,76-
* 0001 Alta patrimonial	493,20	493,20	13,52-
** MMO/PLV PERSIANA LAMAS VERTICALES	493,20	493,20	13,52-
1003750 PATA DE MESA DE TRABAJO	61,38-		
1003751 PATA DE MESA DE TRABAJO	61,38-		
1003752 PATA DE MESA DE TRABAJO	61,38-		
1003823 PATA DE MESA DE TRABAJO	66,27-		
1003824 PATA DE MESA DE TRABAJO	66,27-		
* 0010 Baja	316,68-		
** MMO/PMT PATA DE MESA DE TRABAJO	316,68-		
1003629 ERGONOMICOS	25,39-		
1003631 ERGONOMICOS	25,39-		
1003633 ERGONOMICOS	25,39-		
1003634 ERGONOMICOS	25,39-		
1003635 ERGONOMICOS	25,39-		
1003636 ERGONOMICOS	25,39-		
1003637 ERGONOMICOS	25,39-		





Cuenta General 2017

1003638 ERGONOMICOS	25,41-		
1004009 REPOSAPIES ERGONOMICO	25,39-		
* 0010 Baja	228,53-		
** MMO/REP REPOSAPIES	228,53-		
1036495 SILLÓN ERGONOMICO GESTORES	184,53	184,53	7,00-
1036496 SILLÓN ERGONOMICO GESTORES	184,53	184,53	7,00-
1036497 SILLÓN ERGONOMICO GESTORES	184,53	184,53	7,00-
1036498 SILLÓN ERGONOMICO GESTORES	184,53	184,53	7,00-
1036499 SILLÓN ERGONOMICO GESTORES	184,53	184,53	7,00-
1036500 SILLÓN ERGONOMICO GESTORES	184,53	184,53	7,00-
1036501 SILLÓN ERGONOMICO GESTORES	184,53	184,53	7,00-
1036502 SILLÓN ERGONOMICO GESTORES	184,53	184,53	7,00-
1036503 SILLÓN ERGONOMICO GESTORES	184,53	184,53	7,00-
1036504 SILLÓN ERGONOMICO GESTORES	184,53	184,53	7,00-
1036505 SILLÓN ERGONOMICO GESTORES	184,53	184,53	7,00-
1036506 SILLÓN ERGONOMICO GESTORES	184,53	184,53	7,00-
1036507 SILLÓN ERGONOMICO GESTORES	184,53	184,53	7,00-
1036508 SILLÓN ERGONOMICO GESTORES	184,53	184,53	7,00-
1036509 SILLÓN ERGONOMICO GESTORES	184,53	184,53	7,00-
1036510 SILLÓN ERGONOMICO GESTORES	184,53	184,53	7,00-
1036511 SILLÓN ERGONOMICO GESTORES	184,53	184,53	7,00-
1036512 SILLÓN ERGONOMICO GESTORES	184,53	184,53	7,00-
1036513 SILLÓN ERGONOMICO GESTORES	184,53	184,53	7,00-
1036514 SILLÓN ERGONOMICO GESTORES	184,53	184,53	7,00-
1036515 SILLÓN ERGONOMICO GESTORES	184,53	184,53	7,00-
1036516 SILLÓN ERGONOMICO GESTORES	184,53	184,53	7,00-
1036517 SILLÓN ERGONOMICO GESTORES	184,53	184,53	7,00-
1036518 SILLÓN ERGONOMICO GESTORES	184,53	184,53	7,00-
1036519 SILLÓN ERGONOMICO GESTORES	184,53	184,53	7,00-





Cuenta General 2017

1036520 SILLÓN ERGONOMICO GESTORES	184,53	184,53	7,00-
1036521 SILLÓN ERGONOMICO GESTORES	184,53	184,53	7,00-
1036522 SILLÓN ERGONOMICO GESTORES	184,53	184,53	7,00-
1036523 SILLÓN ERGONOMICO GESTORES	184,53	184,53	7,00-
1036524 SILLÓN ERGONOMICO GESTORES	184,53	184,53	7,00-
1036525 SILLÓN ERGONOMICO GESTORES	184,53	184,53	7,00-
1036526 SILLÓN ERGONOMICO GESTORES	184,53	184,53	7,00-
1036527 SILLÓN ERGONOMICO GESTORES	184,53	184,53	7,00-
1036528 SILLÓN ERGONOMICO GESTORES	184,53	184,53	7,00-
1036529 SILLÓN ERGONOMICO GESTORES	184,53	184,53	7,00-
1036530 SILLÓN ERGONOMICO GESTORES	184,53	184,53	7,00-
1036531 SILLÓN ERGONOMICO GESTORES	184,53	184,53	7,00-
1036532 SILLÓN ERGONOMICO GESTORES	184,53	184,53	7,00-
1036533 SILLÓN ERGONOMICO GESTORES	184,53	184,53	7,00-
1036534 SILLÓN ERGONOMICO GESTORES	184,53	184,53	7,00-
1036535 SILLÓN ERGONOMICO GESTORES	184,53	184,53	7,00-
1036536 SILLÓN ERGONOMICO GESTORES	184,53	184,53	7,00-
1036537 SILLÓN ERGONOMICO GESTORES	184,53	184,53	7,00-
1036538 SILLÓN ERGONOMICO GESTORES	184,53	184,53	7,00-
1036539 SILLÓN ERGONOMICO GESTORES	184,53	184,53	7,00-
1036540 SILLÓN ERGONOMICO GESTORES	184,53	184,53	7,00-
1036541 SILLÓN ERGONOMICO GESTORES	184,30	184,30	7,00-
* 0001 Alta patrimonial	8.672,68	8.672,68	329,00-
1000077 SILLON SINCR0 RESPALDO ALTO	186,08-		
1000091 SILLON SINCR0 RESPALDO ALTO	186,08-		
1000607 SILLON SINCR0 RESPALDO ALTO SE	203,19-		
1001132 SILLON SINCR0 RESPALDO ALT, CON RUEDAS	186,04-		
1001222 SILLON SINCR0 RESPALDO	203,19-		
1001238 SILLON SINCR0 RESPALDO	203,19-		





Cuenta General 2017

1001247 SILLON SINCRONIZADO	203,19-		
1001248 SILLON SINCRONIZADO	203,19-		
1003770 SILLON DE TRABAJO ALTO CON RUEDAS	217,72-		
1003771 SILLON DE TRABAJO ALTO CON RUEDAS	217,72-		
1003809 SILLON DE TRABAJO ALTO CON RUEDAS	222,61-		
1003811 SILLON DE TRABAJO ALTO CON RUEDAS	222,61-		
1003813 SILLON DE TRABAJO ALTO CON RUEDAS	222,61-		
1003814 SILLON DE TRABAJO ALTO CON RUEDAS	222,61-		
1003816 SILLON DE TRABAJO ALTO CON RUEDAS	222,61-		
* 0010 Baja	3.122,64-		
** MMO/SAR SILLON DE TRABAJO ALTO CON RUEDAS	5.550,04	8.672,68	329,00-
1003773 SILLA DE VISITA	127,81-		
1003775 SILLA DE VISITA	127,81-		
* 0010 Baja	255,62-		
** MMO/SCO SILLA DE VISITA	255,62-		
1037740 SOPORTE PARA C.P.U.	49,61	49,61	0,78-
1037741 SOPORTE PARA C.P.U.	49,61	49,61	0,78-
1037742 SOPORTE PARA C.P.U.	49,61	49,61	0,78-
1037743 SOPORTE PARA C.P.U.	49,61	49,61	0,78-
1037744 SOPORTE PARA C.P.U.	49,61	49,61	0,78-
1037745 SOPORTE PARA C.P.U.	49,61	49,61	0,78-
1037746 SOPORTE PARA C.P.U.	49,61	49,61	0,78-
1037747 SOPORTE PARA C.P.U.	49,61	49,61	0,78-
1037748 SOPORTE PARA C.P.U.	49,61	49,61	0,78-
1037749 SOPORTE PARA C.P.U.	49,61	49,61	0,78-
1037750 SOPORTE PARA C.P.U.	49,61	49,61	0,78-
1037751 SOPORTE PARA C.P.U.	49,61	49,61	0,78-
1037752 SOPORTE PARA C.P.U.	49,61	49,61	0,78-
1037753 SOPORTE PARA C.P.U.	49,61	49,61	0,78-





Cuenta General 2017

1037754 SOPORTE PARA C.P.U.	49,61	49,61	0,78-
1037755 SOPORTE PARA C.P.U.	49,61	49,61	0,78-
1037756 SOPORTE PARA C.P.U.	49,61	49,61	0,78-
1037757 SOPORTE PARA C.P.U.	49,61	49,61	0,78-
1037758 SOPORTE PARA C.P.U.	49,61	49,61	0,78-
1037759 SOPORTE PARA C.P.U.	49,61	49,61	0,78-
1037760 SOPORTE PARA C.P.U.	49,61	49,61	0,78-
1037761 SOPORTE PARA C.P.U.	49,61	49,61	0,78-
1037762 SOPORTE PARA C.P.U.	49,61	49,61	0,78-
1037763 SOPORTE PARA C.P.U.	49,61	49,61	0,78-
1037764 SOPORTE PARA C.P.U.	49,61	49,61	0,78-
1037765 SOPORTE PARA C.P.U.	49,61	49,61	0,78-
1037766 SOPORTE PARA C.P.U.	49,61	49,61	0,78-
1037767 SOPORTE PARA C.P.U.	49,61	49,61	0,78-
1037768 SOPORTE PARA C.P.U.	49,61	49,61	0,78-
1037769 SOPORTE PARA C.P.U.	49,61	49,61	0,78-
1037770 SOPORTE PARA C.P.U.	49,61	49,61	0,78-
1037771 SOPORTE PARA C.P.U.	49,61	49,61	0,78-
1037772 SOPORTE PARA C.P.U.	49,61	49,61	0,78-
1037773 SOPORTE PARA C.P.U.	49,61	49,61	0,78-
1037774 SOPORTE PARA C.P.U.	49,61	49,61	0,78-
1037775 SOPORTE PARA C.P.U.	49,61	49,61	0,78-
1037776 SOPORTE PARA C.P.U.	49,61	49,61	0,78-
1037777 SOPORTE PARA C.P.U.	49,61	49,61	0,78-
1037778 SOPORTE PARA C.P.U.	49,61	49,61	0,78-
1037779 SOPORTE PARA C.P.U.	49,61	49,61	0,78-
1037780 SOPORTE PARA C.P.U.	49,61	49,61	0,78-
1037781 SOPORTE PARA C.P.U.	49,61	49,61	0,78-
1037782 SOPORTE PARA C.P.U.	49,61	49,61	0,78-

27/03/2018 13:36:00

Firmante: ZAMORA LOPEZ-FUENSALIDA, ALEJANDRO

Firmante: NICOLAS CARRILERO, MARIA DE LA PAZ

Este es una copia auténtica imprimible de un documento electrónico administrativo archivado por la Comunidad Autónoma de Murcia, según artículo 27.3.c) de la Ley 39/2015.

Su autenticidad puede ser contrastada accediendo a la siguiente dirección: <https://sede.carm.es/verificardocumentos> e introduciendo el código seguro de verificación (CSV) 674148d4-0d4-541-540164498632





Cuenta General 2017

1037783 SOPORTE PARA C.P.U.	49,61	49,61	0,78-
1037784 SOPORTE PARA C.P.U.	49,61	49,61	0,78-
1037785 SOPORTE PARA C.P.U.	49,61	49,61	0,78-
1037786 SOPORTE PARA C.P.U.	49,61	49,61	0,78-
1037787 SOPORTE PARA C.P.U.	49,61	49,61	0,78-
1037788 SOPORTE PARA C.P.U.	49,61	49,61	0,78-
1037789 SOPORTE PARA C.P.U.	49,61	49,61	0,78-
1037790 SOPORTE PARA C.P.U.	49,61	49,61	0,78-
1037791 SOPORTE PARA C.P.U.	49,61	49,61	0,78-
1037792 SOPORTE PARA C.P.U.	49,61	49,61	0,78-
1037793 SOPORTE PARA C.P.U.	49,61	49,61	0,78-
1037794 SOPORTE PARA C.P.U.	49,61	49,61	0,78-
1037795 SOPORTE PARA C.P.U.	49,61	49,61	0,78-
1037796 SOPORTE PARA C.P.U.	49,61	49,61	0,78-
1037797 SOPORTE PARA C.P.U.	49,61	49,61	0,78-
1037798 SOPORTE PARA C.P.U.	49,61	49,61	0,78-
1037799 SOPORTE PARA C.P.U.	49,61	49,61	0,78-
1037800 SOPORTE PARA C.P.U.	49,61	49,61	0,78-
1037801 SOPORTE PARA C.P.U.	49,61	49,61	0,78-
1037802 SOPORTE PARA C.P.U.	49,61	49,61	0,78-
1037803 SOPORTE PARA C.P.U.	49,61	49,61	0,78-
1037804 SOPORTE PARA C.P.U.	49,61	49,61	0,78-
1037805 SOPORTE PARA C.P.U.	49,61	49,61	0,78-
1037806 SOPORTE PARA C.P.U.	49,61	49,61	0,78-
1037807 SOPORTE PARA C.P.U.	49,61	49,61	0,78-
1037808 SOPORTE PARA C.P.U.	49,61	49,61	0,78-
1037809 SOPORTE PARA C.P.U.	49,61	49,61	0,78-
1037810 SOPORTE PARA C.P.U.	49,61	49,61	0,78-
1037811 SOPORTE PARA C.P.U.	49,61	49,61	0,78-





Cuenta General 2017

1037812 SOPORTE PARA C.P.U.	49,61	49,61	0,78-
1037813 SOPORTE PARA C.P.U.	49,61	49,61	0,78-
1037814 SOPORTE PARA C.P.U.	49,61	49,61	0,78-
1037815 SOPORTE PARA C.P.U.	49,61	49,61	0,78-
1037816 SOPORTE PARA C.P.U.	49,61	49,61	0,78-
1037817 SOPORTE PARA C.P.U.	49,61	49,61	0,78-
1037818 SOPORTE PARA C.P.U.	49,61	49,61	0,78-
1037819 SOPORTE PARA C.P.U.	49,61	49,61	0,78-
1037820 SOPORTE PARA C.P.U.	49,61	49,61	0,78-
1037821 SOPORTE PARA C.P.U.	49,61	49,61	0,78-
1037822 SOPORTE PARA C.P.U.	49,61	49,61	0,78-
1037823 SOPORTE PARA C.P.U.	49,61	49,61	0,78-
1037824 SOPORTE PARA C.P.U.	49,61	49,61	0,78-
1037825 SOPORTE PARA C.P.U.	49,61	49,61	0,78-
1037826 SOPORTE PARA C.P.U.	49,61	49,61	0,78-
1037827 SOPORTE PARA C.P.U.	49,61	49,61	0,78-
1037828 SOPORTE PARA C.P.U.	49,61	49,61	0,78-
1037829 SOPORTE PARA C.P.U.	49,61	49,61	0,78-
1037830 SOPORTE PARA C.P.U.	49,61	49,61	0,78-
1037831 SOPORTE PARA C.P.U.	49,61	49,61	0,78-
1037832 SOPORTE PARA C.P.U.	49,61	49,61	0,78-
1037833 SOPORTE PARA C.P.U.	49,61	49,61	0,78-
1037834 SOPORTE PARA C.P.U.	49,61	49,61	0,78-
1037835 SOPORTE PARA C.P.U.	49,61	49,61	0,78-
1037836 SOPORTE PARA C.P.U.	49,61	49,61	0,78-
1037837 SOPORTE PARA C.P.U.	49,61	49,61	0,78-
1037838 SOPORTE PARA C.P.U.	49,61	49,61	0,78-
1037839 SOPORTE PARA C.P.U.	49,61	49,61	0,78-
1037840 SOPORTE PARA C.P.U.	49,61	49,61	0,78-





Cuenta General 2017

1037841 SOPORTE PARA C.P.U.	49,61	49,61	0,78-
1037842 SOPORTE PARA C.P.U.	49,61	49,61	0,78-
1037843 SOPORTE PARA C.P.U.	49,61	49,61	0,78-
1037844 SOPORTE PARA C.P.U.	49,61	49,61	0,78-
1037845 SOPORTE PARA C.P.U.	49,61	49,61	0,78-
1037846 SOPORTE PARA C.P.U.	49,61	49,61	0,78-
1037847 SOPORTE PARA C.P.U.	49,61	49,61	0,78-
1037848 SOPORTE PARA C.P.U.	49,61	49,61	0,78-
1037849 SOPORTE PARA C.P.U.	49,61	49,61	0,78-
1037850 SOPORTE PARA C.P.U.	49,61	49,61	0,78-
1037851 SOPORTE PARA C.P.U.	49,61	49,61	0,78-
1037852 SOPORTE PARA C.P.U.	49,61	49,61	0,78-
1037853 SOPORTE PARA C.P.U.	49,61	49,61	0,78-
1037854 SOPORTE PARA C.P.U.	49,61	49,61	0,78-
1037855 SOPORTE PARA C.P.U.	49,61	49,61	0,78-
1037856 SOPORTE PARA C.P.U.	49,61	49,61	0,78-
1037857 SOPORTE PARA C.P.U.	49,61	49,61	0,78-
1037858 SOPORTE PARA C.P.U.	49,61	49,61	0,78-
1037859 SOPORTE PARA C.P.U.	49,61	49,61	0,78-
1037860 SOPORTE PARA C.P.U.	49,61	49,61	0,78-
1037861 SOPORTE PARA C.P.U.	49,61	49,61	0,78-
1037862 SOPORTE PARA C.P.U.	49,61	49,61	0,78-
1037863 SOPORTE PARA C.P.U.	49,61	49,61	0,78-
1037864 SOPORTE PARA C.P.U.	49,61	49,61	0,78-
1037865 SOPORTE PARA C.P.U.	49,61	49,61	0,78-
1037866 SOPORTE PARA C.P.U.	49,61	49,61	0,78-
1037867 SOPORTE PARA C.P.U.	49,61	49,61	0,78-
1037868 SOPORTE PARA C.P.U.	49,61	49,61	0,78-
1037869 SOPORTE PARA C.P.U.	49,61	49,61	0,78-

27/03/2018 13:36:00

Firmante: ZAMORA LOPEZ-FUENSALIDA, ALEJANDRO

Firmante: NICOLAS CARRILERO, MARIA DE LA PAZ

Este es una copia auténtica imprimible de un documento electrónico administrativo archivado por la Comunidad Autónoma de Murcia, según artículo 27.3.c) de la Ley 39/2015.

Su autenticidad puede ser contrastada accediendo a la siguiente dirección: <https://sede.carm.es/verificardocumentos> e introduciendo el código seguro de verificación (CSV) 674148d4-0d4-c541-540164498632





Cuenta General 2017

* 0001 Alta patrimonial	6.449,30	6.449,30	101,40-
1004135 SOPORTE CPU SERIE BK6	63,00-		
1004136 SOPORTE CPU SERIE BK6	63,00-		
1004137 SOPORTE CPU SERIE BK6	63,00-		
1004138 SOPORTE CPU SERIE BK6	63,00-		
1004139 SOPORTE CPU SERIE BK6	63,00-		
1004140 SOPORTE CPU SERIE BK6	63,00-		
1004141 SOPORTE CPU SERIE BK6	63,00-		
1004142 SOPORTE CPU SERIE BK6	63,00-		
1004143 SOPORTE CPU SERIE BK6	63,00-		
1004144 SOPORTE CPU SERIE BK6	63,00-		
1004145 SOPORTE CPU SERIE BK6	63,00-		
1004146 SOPORTE CPU SERIE BK6	63,00-		
1004147 SOPORTE CPU SERIE BK6	63,00-		
1004148 SOPORTE CPU SERIE BK6	63,00-		
1004149 SOPORTE CPU SERIE BK6	63,00-		
1004150 SOPORTE CPU SERIE BK6	63,00-		
1004151 SOPORTE CPU SERIE BK6	63,00-		
1004152 SOPORTE CPU SERIE BK6	63,00-		
1004153 SOPORTE CPU SERIE BK6	63,00-		
1004154 SOPORTE CPU SERIE BK6	63,00-		
1004155 SOPORTE CPU SERIE BK6	63,00-		
1004156 SOPORTE CPU SERIE BK6	63,00-		
1004157 SOPORTE CPU SERIE BK6	63,00-		
1004158 SOPORTE CPU SERIE BK6	63,00-		
* 0010 Baja	1.512,00-		
** MMO/SCU SOPORTE PARA CPU	4.937,30	6.449,30	101,40-
1037613 SILLA GIRATORIA CON RESPALDO ALTO	211,75	211,75	6,27-
1037614 SILLA GIRATORIA CON RESPALDO ALTO	211,75	211,75	6,27-





Cuenta General 2017

1037615 SILLA GIRATORIA CON RESPALDO ALTO	211,75	211,75	6,27-
1037616 SILLA GIRATORIA CON RESPALDO ALTO	211,75	211,75	6,27-
1037617 SILLA GIRATORIA CON RESPALDO ALTO	211,75	211,75	6,27-
1037890 SILLA GIRATORIA	444,31	444,31	4,26-
1038041 SILLA DE TRABAJO	254,10	254,10	0,38-
1038042 SILLA DE TRABAJO	254,10	254,10	0,38-
1038043 SILLA DE TRABAJO	254,10	254,10	0,38-
1038044 SILLA DE TRABAJO	254,10	254,10	0,38-
1038045 SILLA DE TRABAJO	254,10	254,10	0,38-
1038046 SILLA DE TRABAJO	254,10	254,10	0,38-
1038047 SILLA DE TRABAJO	254,10	254,10	0,38-
1038048 SILLA DE TRABAJO	254,10	254,10	0,38-
1038049 SILLA DE TRABAJO	254,10	254,10	0,38-
1038050 SILLA DE TRABAJO	254,10	254,10	0,38-
1038051 SILLA DE TRABAJO	254,10	254,10	0,38-
1038052 SILLA DE TRABAJO	254,10	254,10	0,38-
1038053 SILLA DE TRABAJO	254,10	254,10	0,38-
1038054 SILLA DE TRABAJO	254,10	254,10	0,38-
1038055 SILLA DE TRABAJO	254,10	254,10	0,38-
1038056 SILLA DE TRABAJO	254,10	254,10	0,38-
1038057 SILLA DE TRABAJO	254,10	254,10	0,38-
1038058 SILLA DE TRABAJO	254,10	254,10	0,38-
1038059 SILLA DE TRABAJO	254,10	254,10	0,38-
1038060 SILLA DE TRABAJO	254,10	254,10	0,38-
1038061 SILLA DE TRABAJO	254,10	254,10	0,38-
1038062 SILLA DE TRABAJO	254,10	254,10	0,38-
1038063 SILLA DE TRABAJO	254,10	254,10	0,38-
1038064 SILLA DE TRABAJO	254,10	254,10	0,38-
1038065 SILLA DE TRABAJO	254,10	254,10	0,38-





Cuenta General 2017

1038066 SILLA DE TRABAJO	254,10	254,10	0,38-
1038067 SILLA DE TRABAJO	254,10	254,10	0,38-
1038068 SILLA DE TRABAJO	254,10	254,10	0,38-
1038069 SILLA DE TRABAJO	254,10	254,10	0,38-
1038070 SILLA DE TRABAJO	254,10	254,10	0,38-
1038071 SILLA DE TRABAJO	254,10	254,10	0,38-
1038072 SILLA DE TRABAJO	254,10	254,10	0,38-
1038073 SILLA DE TRABAJO	254,10	254,10	0,38-
1038074 SILLA DE TRABAJO	254,10	254,10	0,38-
1038075 SILLA DE TRABAJO	254,10	254,10	0,38-
1038076 SILLA DE TRABAJO	254,10	254,10	0,38-
1038077 SILLA DE TRABAJO	254,10	254,10	0,38-
1038078 SILLA DE TRABAJO	254,10	254,10	0,38-
1038079 SILLA DE TRABAJO	254,10	254,10	0,38-
1038080 SILLA DE TRABAJO	254,10	254,10	0,38-
* 0001 Alta patrimonial	11.667,06	11.667,06	50,81-
** MMO/SDT SILLA DE TRABAJO	11.667,06	11.667,06	50,81-
1002121 SILLON	10,00-		
1002122 SILLON	10,00-		
1002123 SILLON	10,00-		
1002124 SILLON	10,00-		
1002125 SILLON	10,00-		
1002126 SILLON	10,00-		
1002127 SILLON	10,00-		
1002128 SILLON	10,00-		
1002129 SILLON	10,00-		
1002130 SILLON	10,00-		
1002131 SILLON	10,00-		
1002132 SILLON	10,00-		



Esta es una copia auténtica imprimible de un documento electrónico archivado por la Comunidad Autónoma de Murcia, según artículo 27.3.c) de la Ley 39/2015. Su autenticidad puede ser contrastada accediendo a la siguiente dirección: <https://sede.carm.es/verificardocumentos> e introduciendo el código seguro de verificación (CSV) 674148d4-0d4-c541-540164498632



Cuenta General 2017

1002133 SILLON	10,00-		
1002134 SILLON	10,00-		
1002135 SILLON	10,00-		
1002136 SILLON	10,00-		
1002137 SILLON	10,00-		
1002138 SILLON	10,00-		
1002139 SILLON	10,00-		
1002140 SILLON	10,00-		
1002141 SILLON	10,00-		
1002142 SILLON	10,00-		
1002143 SILLON	10,00-		
1002144 SILLON	10,00-		
1002145 SILLON	10,00-		
1002146 SILLON	10,00-		
1002147 SILLON	10,00-		
1002148 SILLON	10,00-		
1002149 SILLON	10,00-		
1002150 SILLON	10,00-		
1002151 SILLON	10,00-		
1002152 SILLON	10,00-		
1002153 SILLON	10,00-		
1002154 SILLON	10,00-		
1002155 SILLON	10,00-		
1002156 SILLON	10,00-		
1002157 SILLON	10,00-		
1002158 SILLON	10,00-		
1002159 SILLON	10,00-		
1002160 SILLON	10,00-		
1002161 SILLON	10,00-		





Cuenta General 2017

1002162 SILLON	30,00-		
1002163 SILLON	30,00-		
1002164 SILLON	30,00-		
1002165 SILLON	30,00-		
1002166 SILLON	30,00-		
1002167 SILLON	30,00-		
1002168 SILLON	30,00-		
1002169 SILLON	30,00-		
1002170 SILLON	30,00-		
1002171 SILLON	30,00-		
1002172 SILLON	30,00-		
1002173 SILLON	30,00-		
1002174 SILLON	30,00-		
1002175 SILLON	30,00-		
1002176 SILLON	30,00-		
1002177 SILLON	30,00-		
1002178 SILLON	30,00-		
1002179 SILLON	30,00-		
1002180 SILLON	30,00-		
1002181 SILLON MODULO FIJO	25,00-		
1002182 SILLON MODULO FIJO	25,00-		
1002183 SILLON MODULO FIJO	25,00-		
1002184 SILLON MODULO FIJO	25,00-		
1002185 SILLON MODULO FIJO	25,00-		
1002186 SILLON MODULO FIJO	25,00-		
1002187 SILLON MODULO FIJO	25,00-		
1002188 SILLON MODULO FIJO	25,00-		
1002189 SILLON MODULO FIJO	25,00-		
1002190 SILLON MODULO FIJO	25,00-		

27/03/2018 13:36:00

27/03/2018 12:28:20 Firmante: ZAMORA LOPEZ-FUENSALIDA, ALEJANDRO

Firmante: NICOLAS CARRILERO, MARIA DE LA PAZ

Este es una copia auténtica imprimible de un documento electrónico archivado por la Comunidad Autónoma de Murcia, según artículo 27.3.c) de la Ley 39/2015. Su autenticidad puede ser contrastada accediendo a la siguiente dirección: <https://sede.carm.es/verificardocumentos> e introduciendo el código seguro de verificación (CSV) 674148d4-0d4-c541-540164498632





Cuenta General 2017

1002191 SILLON MODULO FIJO	25,00-		
1002192 SILLON MODULO FIJO	25,00-		
1002193 SILLON MODULO FIJO	25,00-		
1002194 SILLON MODULO FIJO	25,00-		
1002195 SILLON MODULO FIJO	25,00-		
1002196 SILLON MODULO FIJO	25,00-		
1002197 SILLON MODULO FIJO	25,00-		
1002198 SILLON MODULO FIJO	25,00-		
1002199 SILLON MODULO FIJO	25,00-		
1002200 SILLON MODULO FIJO	25,00-		
1002201 SILLON MODULO FIJO	25,00-		
1002202 SILLON MODULO FIJO	25,00-		
1002203 SILLON MODULO FIJO	25,00-		
1002204 SILLON MODULO FIJO	25,00-		
1002205 SILLON MODULO FIJO	25,00-		
1002206 SILLON MODULO FIJO	25,00-		
1002207 SILLON MODULO FIJO	25,00-		
1002208 SILLON MODULO FIJO	25,00-		
1002209 SILLON MODULO FIJO	25,00-		
1002210 SILLON MODULO FIJO	25,00-		
1002211 SILLON MODULO FIJO	25,00-		
1002212 SILLON MODULO FIJO	25,00-		
1002213 SILLON MODULO FIJO	25,00-		
1002214 SILLON MODULO FIJO	25,00-		
1002215 SILLON MODULO FIJO	25,00-		
1002216 SILLON MODULO FIJO	25,00-		
1002217 SILLON MODULO FIJO	25,00-		
1002218 SILLON MODULO FIJO	25,00-		
1002219 SILLON MODULO FIJO	25,00-		



Cuenta General 2017

1002220 SILLON MODULO FIJO	25,00-		
1002221 SILLON MODULO FIJO	25,00-		
1002222 SILLON MODULO FIJO	25,00-		
1002223 SILLON MODULO FIJO	25,00-		
1002224 SILLON MODULO FIJO	25,00-		
1002225 SILLON MODULO FIJO	25,00-		
1002226 SILLON MODULO FIJO	25,00-		
1002227 SILLON MODULO FIJO	25,00-		
1002228 SILLON MODULO FIJO	25,00-		
1002229 SILLON MODULO FIJO	25,00-		
1002230 SILLON MODULO FIJO	25,00-		
1002231 SILLON MODULO FIJO	25,00-		
1003956 SILLON 4 PATAS S/BRAZOS, SERIE ONDO	110,03-		
1003957 SILLON 4 PATAS S/BRAZOS, SERIE ONDO	110,03-		
1004174 SILLON SINCRON SERIE ONDO	158,00-		
1004175 SILLON SINCRON SERIE ONDO	158,00-		
1004176 SILLON SINCRON SERIE ONDO	158,00-		
1004177 SILLON SINCRON SERIE ONDO	158,00-		
1004178 SILLON SINCRON SERIE ONDO	158,00-		
1004179 SILLON SINCRON SERIE ONDO	158,00-		
1004180 SILLON SINCRON SERIE ONDO	158,00-		
1004181 SILLON SINCRON SERIE ONDO	158,00-		
1004182 SILLON SINCRON SERIE ONDO	158,00-		
1004183 SILLON SINCRON SERIE ONDO	158,00-		
1004184 SILLON SINCRON SERIE ONDO	158,00-		
1004185 SILLON SINCRON SERIE ONDO	158,00-		
1004186 SILLON SINCRON SERIE ONDO	158,00-		
1004187 SILLON SINCRON SERIE ONDO	158,00-		
1004188 SILLON SINCRON SERIE ONDO	158,00-		





Cuenta General 2017

1004189 SILLON SINCRON SERIE ONDO	158,00-		
1004190 SILLON SINCRON SERIE ONDO	158,00-		
1004191 SILLON SINCRON SERIE ONDO	158,00-		
1004192 SILLON SINCRON SERIE ONDO	158,00-		
1004193 SILLON SINCRON SERIE ONDO	158,00-		
1004194 SILLON SINCRON SERIE ONDO	158,00-		
1004195 SILLON SINCRON SERIE ONDO	158,00-		
1004196 SILLON SINCRON SERIE ONDO	158,00-		
1004197 SILLON SINCRON SERIE ONDO	158,00-		
1004198 SILLON 4 PATAS S/BRAZOS SERIE ONDO	94,00-		
1004199 SILLON 4 PATAS S/BRAZOS SERIE ONDO	94,00-		
1004200 SILLON 4 PATAS S/BRAZOS SERIE ONDO	94,00-		
1004201 SILLON 4 PATAS S/BRAZOS SERIE ONDO	94,00-		
1004202 SILLON 4 PATAS S/BRAZOS SERIE ONDO	94,00-		
1004203 SILLON 4 PATAS S/BRAZOS SERIE ONDO	94,00-		
1004204 SILLON 4 PATAS S/BRAZOS SERIE ONDO	94,00-		
1004205 SILLON 4 PATAS S/BRAZOS SERIE ONDO	94,00-		
1004206 SILLON 4 PATAS S/BRAZOS SERIE ONDO	94,00-		
1004207 SILLON 4 PATAS S/BRAZOS SERIE ONDO	94,00-		
1004208 SILLON 4 PATAS S/BRAZOS SERIE ONDO	94,00-		
1004209 SILLON 4 PATAS S/BRAZOS SERIE ONDO	94,00-		
1004210 SILLON 4 PATAS S/BRAZOS SERIE ONDO	94,00-		
1010863 SILLON METALICO GIRATORIO GRIS	70,00-		
1010864 SILLON METALICO GIRATORIO GRIS	70,00-		
1010865 SILLON METALICO GIRATORIO GRIS	70,00-		
1010866 SILLON METALICO GIRATORIO GRIS	70,00-		
1010867 SILLON METALICO GIRATORIO GRIS	70,00-		
1010868 SILLON METALICO GIRATORIO GRIS	70,00-		
1010869 SILLON METALICO GIRATORIO GRIS	70,00-		

27/03/2018 13:36:00

27/03/2018 12:28:20 Firmante: ZAMORA LOPEZ, ALEJANDRO

Firmante: NICOLAS CARRILERO, MARIA DE LA PAZ

Esto es una copia auténtica imprimible de un documento electrónico administrativo archivado por la Comunidad Autónoma de Murcia, según artículo 27.3.c) de la Ley 39/2015. Su autenticidad puede ser contrastada accediendo a la siguiente dirección: <https://sede.carm.es/verificardocumentos> e introduciendo el código seguro de verificación (CSV) 67A148d4-0d04-541-540164498632





Cuenta General 2017

1010870 SILLON METALICO GIRATORIO GRIS	70,00-		
1010871 SILLON METALICO GIRATORIO GRIS	70,00-		
1010872 SILLON METALICO GIRATORIO GRIS	70,00-		
1010873 SILLON METALICO GIRATORIO GRIS	70,00-		
1011558 SILLON	70,00-		
1011559 SILLON	70,00-		
1011560 SILLON	70,00-		
1011561 SILLON	70,00-		
1011562 SILLON	70,00-		
1011563 SILLON	70,00-		
1011564 SILLON	70,00-		
1012201 SILLONES	70,00-		
1012202 SILLONES	70,00-		
1012203 SILLONES	70,00-		
1012204 SILLONES	70,00-		
1012205 SILLONES	70,00-		
1012206 SILLONES	70,00-		
1012207 SILLONES	70,00-		
1012208 SILLONES	70,00-		
1012209 SILLONES	70,00-		
1012210 SILLONES	70,00-		
1012211 SILLONES	70,00-		
1012212 SILLONES	70,00-		
1012213 SILLONES	70,00-		
1012214 SILLONES	70,00-		
1012215 SILLONES	70,00-		
1012407 SILLON	60,00-		
1012408 SILLON	60,00-		
1012409 SILLON	60,00-		

27/03/2018 13:36:00

27/03/2018 12:28:20 Firmante: ZAMORA LOPEZ-FUENSALIDA, ALEJANDRO

Firmante: NICOLAS CARRILERO, MARIA DE LA PAZ

Esta es una copia auténtica imprimible de un documento electrónico archivado por la Comunidad Autónoma de Murcia, según artículo 27.3.c) de la Ley 39/2015. Su autenticidad puede ser contrastada accediendo a la siguiente dirección: <https://sede.carm.es/verificardocumentos> e introduciendo el código seguro de verificación (CSV) 674148dd-0d4-c541-540164498632





Cuenta General 2017

1012410 SILLON	60,00-		
1012411 SILLON	60,00-		
1012412 SILLON	60,00-		
1012756 SILLONES	1,00-		
1012757 SILLONES	1,00-		
1012758 SILLONES	1,00-		
1012759 SILLONES	1,00-		
1012760 SILLONES	1,00-		
1012761 SILLONES	1,00-		
1012762 SILLONES	1,00-		
1012763 SILLONES	1,00-		
1012764 SILLONES	1,00-		
1012765 SILLONES	1,00-		
1012766 SILLONES	1,00-		
1012767 SILLONES	1,00-		
1012768 SILLONES	1,00-		
1012769 SILLONES	1,00-		
1012770 SILLONES	1,00-		
1012771 SILLONES	1,00-		
1012772 SILLONES	1,00-		
1012773 SILLONES	1,00-		
1012774 SILLONES	1,00-		
1012775 SILLONES	1,00-		
1012776 SILLONES	1,00-		
1013182 SILLON	2,00-		
1013183 SILLON	2,00-		
1013184 SILLON	2,00-		
1013185 SILLON	2,00-		
1013186 SILLON	2,00-		



Cuenta General 2017

1013187 SILLON	2,00-		
1013188 SILLON	2,00-		
1013189 SILLON	2,00-		
1013190 SILLON	2,00-		
1013191 SILLON	2,00-		
1013192 SILLON	2,00-		
1013193 SILLON	2,00-		
1013194 SILLON	2,00-		
1013195 SILLON	2,00-		
1013196 SILLON	2,00-		
1013197 SILLON	2,00-		
1013198 SILLON	2,00-		
1013199 SILLON	2,00-		
1013200 SILLON	2,00-		
1013201 SILLON	2,00-		
1013202 SILLON	2,00-		
1013203 SILLON	2,00-		
1013204 SILLON	2,00-		
1013205 SILLON	2,00-		
1013206 SILLON	2,00-		
1013207 SILLON	2,00-		
1013208 SILLON	2,00-		
1013209 SILLON	2,00-		
1013210 SILLON	2,00-		
1013211 SILLON	2,00-		
1013212 SILLON	2,00-		
1013213 SILLON	2,00-		
1013214 SILLON	2,00-		
1013215 SILLON	2,00-		



Cuenta General 2017

1013216 SILLON	2,00-		
* 0010 Baja	10.250,06-		
** MMO/SIL SILLON	10.250,06-		
1003877 SUJETA-LIBROS	45,68-		
1003878 SUJETA-LIBROS	45,68-		
* 0010 Baja	91,36-		
** MMO/SJT SUJETA-LIBROS	91,36-		
1002265 SILLA ANATOMICA	30,00-		
1002266 SILLA ANATOMICA	30,00-		
1002267 SILLA ANATOMICA	30,00-		
1002268 SILLA ANATOMICA	30,00-		
1002269 SILLA ANATOMICA	30,00-		
1002270 SILLA ANATOMICA	30,00-		
1002271 SILLA ANATOMICA	30,00-		
1002272 SILLA ANATOMICA	30,00-		
1002273 SILLA ANATOMICA	30,00-		
1002274 SILLA ANATOMICA	30,00-		
1002275 SILLA ANATOMICA	30,00-		
1002276 SILLA ANATOMICA	30,00-		
1002277 SILLA ANATOMICA	30,00-		
1002278 SILLA ANATOMICA	30,00-		
1002279 SILLA ANATOMICA	30,00-		
1002280 SILLA ANATOMICA	30,00-		
1002281 SILLA ANATOMICA	30,00-		
1002282 SILLA ANATOMICA	30,00-		
1002283 SILLA ANATOMICA	30,00-		
1002284 SILLA ANATOMICA	30,00-		
1002285 SILLA ANATOMICA	30,00-		
1002286 SILLA ANATOMICA	30,00-		



27/03/2018 13:36:00

27/03/2018 12:28:20 Firmante: ZAMORA LOPEZ-FUENSALIDA, ALEJANDRO

Firmante: NICOLAS CARRILERO, MARIA DE LA PAZ

Este es una copia auténtica imprimible de un documento electrónico administrativo archivado por la Comunidad Autónoma de Murcia, según artículo 27.3.c) de la Ley 39/2015. Su autenticidad puede ser contrastada accediendo a la siguiente dirección: <https://sede.carm.es/verificardocumentos> e introduciendo el código seguro de verificación (CSV) 674148dd-0d4-541-540164498632



Región de Murcia
Consejería de Empleo,
Universidades y Empresa



Cuenta General 2017

1002287 SILLA ANATOMICA	30,00-		
1002288 SILLA ANATOMICA	30,00-		
1002289 SILLA ANATOMICA	30,00-		
1002290 SILLA ANATOMICA	30,00-		
1002291 SILLA ANATOMICA	30,00-		
1002292 SILLA ANATOMICA	30,00-		
1002293 SILLA ANATOMICA	30,00-		
1002294 SILLA ANATOMICA	30,00-		
1002295 SILLA ANATOMICA	30,00-		
1002296 SILLA ANATOMICA	30,00-		
1002297 SILLA ANATOMICA	30,00-		
1002298 SILLA ANATOMICA	30,00-		
1002299 SILLA ANATOMICA	30,00-		
1002300 SILLA ANATOMICA	30,00-		
1002301 SILLA ANATOMICA	30,00-		
1002302 SILLA ANATOMICA	30,00-		
1002303 SILLA ANATOMICA	30,00-		
1002304 SILLA ANATOMICA	30,00-		
1002305 SILLA ANATOMICA	30,00-		
1002306 SILLA ANATOMICA	30,00-		
1002307 SILLA ANATOMICA	30,00-		
1002308 SILLA ANATOMICA	30,00-		
1002309 SILLA ANATOMICA	30,00-		
1002310 SILLA ANATOMICA	30,00-		
1002311 SILLA ANATOMICA	30,00-		
1002312 SILLA ANATOMICA	30,00-		
1002313 SILLA ANATOMICA	30,00-		
1002314 SILLA ANATOMICA	30,00-		
1002315 SILLA ANATOMICA	30,00-		



27/03/2018 13:36:00

27/03/2018 12:28:20 Firmante: ZAMORA LOPEZ-FUENSALIDA, ALEJANDRO

Firmante: NICOLAS CARRILERO, MARIA DE LA PAZ

Este es una copia auténtica imprimible de un documento electrónico administrativo archivado por la Comunidad Autónoma de Murcia, según artículo 27.3.c) de la Ley 39/2015. Su autenticidad puede ser contrastada accediendo a la siguiente dirección: <https://sede.carm.es/verificardocumentos> e introduciendo el código seguro de verificación (CSV) 674148d4-0d4-541-540164498632



Región de Murcia
Consejería de Empleo,
Universidades y Empresa



Cuenta General 2017

1002316 SILLA ANATOMICA	30,00-		
1002317 SILLA ANATOMICA	30,00-		
1002318 SILLA ANATOMICA	30,00-		
1002319 SILLA ANATOMICA	30,00-		
1002320 SILLA ANATOMICA	30,00-		
1002321 SILLA ANATOMICA	30,00-		
1002322 SILLA ANATOMICA	30,00-		
1002323 SILLA ANATOMICA	30,00-		
1002324 SILLA ANATOMICA	30,00-		
1002325 SILLA ANATOMICA	30,00-		
1002326 SILLA ANATOMICA	30,00-		
1002327 SILLA ANATOMICA	30,00-		
1002328 SILLA ANATOMICA	30,00-		
1002329 SILLA ANATOMICA	30,00-		
1002330 SILLA ANATOMICA	30,00-		
1002331 SILLA ANATOMICA	30,00-		
1002332 SILLA ANATOMICA	30,00-		
1002333 SILLA ANATOMICA	30,00-		
1002334 SILLA ANATOMICA	30,00-		
1002335 SILLA ANATOMICA	30,00-		
1002336 SILLA ANATOMICA	30,00-		
1002337 SILLA ANATOMICA	30,00-		
1002338 SILLA ANATOMICA	30,00-		
1002339 SILLA ANATOMICA	30,00-		
1002340 SILLA ANATOMICA	30,00-		
1002341 SILLA ANATOMICA	30,00-		
1002342 SILLA ANATOMICA	30,00-		
1002343 SILLA ANATOMICA	30,00-		
1002344 SILLA ANATOMICA	30,00-		



Este es una copia auténtica imprimible de un documento electrónico administrativo archivado por la Comunidad Autónoma de Murcia, según artículo 27.3.c) de la Ley 39/2015. Su autenticidad puede ser contrastada accediendo a la siguiente dirección: <https://sede.carm.es/verificardocumentos> e introduciendo el código seguro de verificación (CSV) 674148d4-0d4-541-540164498632



Cuenta General 2017

1002345 SILLA ANATOMICA	30,00-		
1002346 SILLA ANATOMICA	30,00-		
1002347 SILLA ANATOMICA	30,00-		
1002348 SILLA ANATOMICA	30,00-		
1002349 SILLA ANATOMICA	30,00-		
1002350 SILLA ANATOMICA	30,00-		
1002351 SILLA ANATOMICA	30,00-		
1002352 SILLA ANATOMICA	30,00-		
1002353 SILLA ANATOMICA	30,00-		
1002354 SILLA ANATOMICA	30,00-		
1002355 SILLA ANATOMICA	30,00-		
1002356 SILLA ANATOMICA	30,00-		
1002357 SILLA ANATOMICA	30,00-		
1002358 SILLA ANATOMICA	30,00-		
1002359 SILLA ANATOMICA	30,00-		
1002360 SILLA ANATOMICA	30,00-		
1002361 SILLA FIJA	30,00-		
1002362 SILLA FIJA	30,00-		
1002363 SILLA FIJA	30,00-		
1002364 SILLA FIJA	30,00-		
1002365 SILLA FIJA	30,00-		
1002366 SILLA FIJA	30,00-		
1002367 SILLA FIJA	30,00-		
1002368 SILLA FIJA	30,00-		
1002369 SILLA FIJA	30,00-		
1002370 SILLA FIJA	30,00-		
1002371 SILLA FIJA	30,00-		
1002372 SILLA FIJA	30,00-		
1002373 SILLA FIJA	30,00-		



Esto es una copia auténtica imprimible de un documento electrónico archivado por la Comunidad Autónoma de Murcia, según artículo 27.3.c) de la Ley 39/2015. Su autenticidad puede ser contrastada accediendo a la siguiente dirección: <https://sede.carm.es/verificardocumentos> e introduciendo el código seguro de verificación (CSV) 674148d4-0d4-c541-540164498632



Cuenta General 2017

1002374 SILLA FIJA	30,00-		
1002375 SILLA FIJA	30,00-		
1002376 SILLA FIJA	30,00-		
1002377 SILLA FIJA	30,00-		
1002378 SILLA FIJA	30,00-		
1002379 SILLA FIJA	30,00-		
1002380 SILLA FIJA	30,00-		
1002381 SILLA FIJA	30,00-		
1002382 SILLA FIJA	30,00-		
1002383 SILLA FIJA	30,00-		
1002384 SILLA FIJA	30,00-		
1002385 SILLA FIJA	30,00-		
1002386 SILLA FIJA	30,00-		
1002387 SILLA FIJA	30,00-		
1002388 SILLA FIJA	30,00-		
1002389 SILLA FIJA	30,00-		
1002390 SILLA FIJA	30,00-		
1002391 SILLA FIJA	30,00-		
1002392 SILLA FIJA	30,00-		
1002393 SILLA FIJA	30,00-		
1002394 SILLA FIJA	30,00-		
1002395 SILLA FIJA	30,00-		
1002396 SILLA FIJA	30,00-		
1002397 SILLA FIJA	30,00-		
1002398 SILLA FIJA	30,00-		
1002399 SILLA FIJA	30,00-		
1002400 SILLA FIJA	30,00-		
1002401 SILLA FIJA	30,00-		
1002402 SILLA FIJA	30,00-		





Cuenta General 2017

1002403 SILLA FIJA	30,00-		
1002404 SILLA FIJA	30,00-		
1002405 SILLA FIJA	30,00-		
1002406 SILLA FIJA	30,00-		
1002407 SILLA FIJA	30,00-		
1002408 SILLA FIJA	30,00-		
1002409 SILLA FIJA	30,00-		
1002410 SILLA FIJA	30,00-		
1002411 SILLA FIJA	30,00-		
1002412 SILLA FIJA	30,00-		
1002413 SILLA FIJA	30,00-		
1002414 SILLA FIJA	30,00-		
1002415 SILLA FIJA	30,00-		
1002416 SILLA FIJA	30,00-		
1002417 SILLA FIJA	30,00-		
1002418 SILLA FIJA	30,00-		
1002419 SILLA FIJA	30,00-		
1002420 SILLA FIJA	30,00-		
1002421 SILLA FIJA	30,00-		
1002422 SILLA FIJA	30,00-		
1002423 SILLA FIJA	30,00-		
1002424 SILLA FIJA	30,00-		
1002425 SILLA FIJA	30,00-		
1002426 SILLA FIJA	30,00-		
1002427 SILLA FIJA	30,00-		
1002428 SILLA FIJA	30,00-		
1002429 SILLA FIJA	30,00-		
1002430 SILLA FIJA	30,00-		
1002431 SILLA FIJA	30,00-		

Esto es una copia auténtica imprimible de un documento electrónico archivado por la Comunidad Autónoma de Murcia, según artículo 27.3.c) de la Ley 39/2015. Su autenticidad puede ser contrastada accediendo a la siguiente dirección: <https://sede.carm.es/verificardocumentos> e introduciendo el código seguro de verificación (CSV) 674148d4-0d4-c541-540164498632



Cuenta General 2017

1002432 SILLA FIJA	30,00-		
1002433 SILLA FIJA	30,00-		
1002434 SILLA FIJA	30,00-		
1002435 SILLA FIJA	30,00-		
1002436 SILLA FIJA	30,00-		
1002437 SILLA FIJA	30,00-		
1002438 SILLA FIJA	30,00-		
1002439 SILLA FIJA	30,00-		
1002440 SILLA FIJA	30,00-		
1002441 SILLA FIJA	30,00-		
1002442 SILLA FIJA	30,00-		
1002443 SILLA FIJA	30,00-		
1002444 SILLA FIJA	30,00-		
1002445 SILLA FIJA	30,00-		
1002446 SILLA FIJA	30,00-		
1002447 SILLA FIJA	30,00-		
1002448 SILLA FIJA	30,00-		
1002449 SILLA FIJA	30,00-		
1002450 SILLA FIJA	30,00-		
1002451 SILLA FIJA	30,00-		
1002452 SILLA FIJA	30,00-		
1002453 SILLA FIJA	30,00-		
1002454 SILLA FIJA	30,00-		
1002455 SILLA FIJA	30,00-		
1002456 SILLA FIJA	30,00-		
1002457 SILLA FIJA	30,00-		
1002458 SILLA FIJA	30,00-		
1002459 SILLA FIJA	30,00-		
1002460 SILLA FIJA	30,00-		





Cuenta General 2017

1002461 SILLA FIJA	30,00-		
1002462 SILLA FIJA	30,00-		
1002463 SILLA FIJA	10,00-		
1002464 SILLA FIJA	10,00-		
1002465 SILLA FIJA	10,00-		
1002466 SILLA FIJA	10,00-		
1002467 SILLA FIJA	10,00-		
1002468 SILLA FIJA	10,00-		
1002469 SILLA FIJA	10,00-		
1002470 SILLA FIJA	10,00-		
1002471 SILLA FIJA	10,00-		
1002472 SILLA FIJA	10,00-		
1002473 SILLA FIJA	10,00-		
1002474 SILLA FIJA	10,00-		
1002475 SILLA FIJA	10,00-		
1002476 SILLA FIJA	10,00-		
1002477 SILLA FIJA	10,00-		
1002478 SILLA FIJA	10,00-		
1002479 SILLA FIJA	10,00-		
1002480 SILLA FIJA	10,00-		
1002481 SILLA FIJA	10,00-		
1002482 SILLA FIJA	10,00-		
1002483 SILLA FIJA	10,00-		
1002484 SILLA FIJA	10,00-		
1002485 SILLA FIJA	10,00-		
1002486 SILLA FIJA	10,00-		
1002487 SILLA FIJA	10,00-		
1002488 SILLA FIJA	10,00-		
1002489 SILLA FIJA	10,00-		





Cuenta General 2017

1002490 SILLA FIJA	10,00-		
1002491 SILLA FIJA	10,00-		
1002492 SILLA FIJA	10,00-		
1002493 SILLA FIJA	10,00-		
1002494 SILLA FIJA	10,00-		
1002495 SILLA FIJA	10,00-		
1002496 SILLA FIJA	10,00-		
1002497 SILLA FIJA	10,00-		
1002498 SILLA FIJA	10,00-		
1002499 SILLA FIJA	10,00-		
1002500 SILLA FIJA	10,00-		
1002501 SILLA FIJA	10,00-		
1002502 SILLA FIJA	10,00-		
1002503 SILLA FIJA	10,00-		
1002504 SILLA FIJA	10,00-		
1002505 SILLA FIJA	10,00-		
1002506 SILLA FIJA	10,00-		
1002507 SILLON	9,00-		
1002508 SILLON	9,00-		
1002509 SILLON	9,00-		
1002510 SILLON	9,00-		
1002511 SILLON	9,00-		
1002512 SILLON	9,00-		
1002513 SILLON	9,00-		
1002514 SILLON	9,00-		
1002515 SILLON	9,00-		
1002516 SILLON	9,00-		
1002517 SILLON	9,00-		
1002518 SILLON	9,00-		





Cuenta General 2017

1002519 SILLON	9,00-		
1002520 SILLON	9,00-		
1002521 SILLON	9,00-		
1002522 SILLON	9,00-		
1002523 SILLON	9,00-		
1002524 SILLON	9,00-		
1002525 SILLON	9,00-		
1002526 SILLON	9,00-		
1002527 SILLON	9,00-		
1002528 SILLON	9,00-		
1002529 SILLON	9,00-		
1002530 SILLON	9,00-		
1002531 SILLON	9,00-		
1002532 SILLON	9,00-		
1002533 SILLON	9,00-		
1002534 SILLON	9,00-		
1002535 SILLON	9,00-		
1002536 SILLON	9,00-		
1002537 SILLON	9,00-		
1002538 SILLON	9,00-		
1002539 SILLON	9,00-		
1002540 SILLON	9,00-		
1002541 SILLON	9,00-		
1002542 SILLON	9,00-		
1002543 SILLON	9,00-		
1003674 CONFIDENTE	119,58-		
1003678 CONFIDENTE	119,58-		
1003680 CONFIDENTE	119,58-		
1003682 CONFIDENTE	119,58-		

27/03/2018 13:36:00

27/03/2018 12:28:20 Firmante: ZAMORA LOPEZ-FUENSALIDA, ALEJANDRO

Firmante: NICOLAS CARRILERO, MARIA DE LA PAZ

Esto es una copia auténtica imprimible de un documento electrónico archivado por la Comunidad Autónoma de Murcia, según artículo 27.3.c) de la Ley 39/2015. Su autenticidad puede ser contrastada accediendo a la siguiente dirección: <https://sede.carm.es/verificardocumentos> e introduciendo el código seguro de verificación (CSV) 674148dd-0d4-c541-540164498632





Cuenta General 2017

1003683 CONFIDENTE	119,58-		
1003685 CONFIDENTE	119,58-		
1003691 CONFIDENTE	119,58-		
1003694 CONFIDENTE	119,58-		
1003695 CONFIDENTE	119,58-		
1003697 CONFIDENTE	119,58-		
1003699 CONFIDENTE	119,58-		
1003702 CONFIDENTE	119,58-		
1003703 CONFIDENTE	119,58-		
1011202 SILLA METALICA FIJA	70,00-		
1011203 SILLA METALICA FIJA	70,00-		
1011204 SILLA METALICA FIJA	70,00-		
1011205 SILLA METALICA FIJA	70,00-		
1011206 SILLA METALICA FIJA	70,00-		
1011207 SILLA METALICA FIJA	70,00-		
1011557 SILLA	60,00-		
1012178 SILLAS	50,00-		
1012179 SILLAS	50,00-		
1012180 SILLAS	50,00-		
1012181 SILLAS	50,00-		
1012182 SILLAS	50,00-		
1012183 SILLAS	50,00-		
1012184 SILLAS	50,00-		
1012185 SILLAS	50,00-		
1012186 SILLAS	50,00-		
1012187 SILLAS	50,00-		
1012188 SILLAS	50,00-		
1012189 SILLAS	50,00-		
1012190 SILLAS	50,00-		



Esta es una copia auténtica imprimible de un documento electrónico archivado por la Comunidad Autónoma de Murcia, según artículo 27.3.c) de la Ley 39/2015. Su autenticidad puede ser contrastada accediendo a la siguiente dirección: <https://sede.carm.es/verificardocumentos> e introduciendo el código seguro de verificación (CSV) 674148d4-0d4-c541-540164498632



Cuenta General 2017

1012191 SILLAS	50,00-		
1012192 SILLAS	50,00-		
1012193 SILLAS	50,00-		
1012194 SILLAS	50,00-		
1012195 SILLAS	50,00-		
1012196 SILLAS	50,00-		
1012197 SILLAS	50,00-		
1012198 SILLAS	50,00-		
1012199 SILLAS	50,00-		
1012200 SILLAS	50,00-		
1012370 SILLA	50,00-		
1012371 SILLA	50,00-		
1012372 SILLA	50,00-		
1012373 SILLA	50,00-		
1012374 SILLA	50,00-		
1012375 SILLA	50,00-		
1012376 SILLA	50,00-		
1012377 SILLA	50,00-		
1012378 SILLA	50,00-		
1012379 SILLA	50,00-		
1012380 SILLA	50,00-		
1012381 SILLA	50,00-		
1012382 SILLA	50,00-		
1012383 SILLA	50,00-		
1012384 SILLA	50,00-		
1012385 SILLA	50,00-		
1012386 SILLA	50,00-		
1012387 SILLA	50,00-		
1012388 SILLA	50,00-		





Cuenta General 2017

1012389 SILLA	50,00-		
1012390 SILLA	50,00-		
1012391 SILLA	50,00-		
1012392 SILLA	50,00-		
1012393 SILLA	50,00-		
1012394 SILLA	50,00-		
1012395 SILLA	50,00-		
1012396 SILLA	50,00-		
1012397 SILLA	50,00-		
1012398 SILLA	50,00-		
1012671 SILLA	1,00-		
1012672 SILLA	1,00-		
1012673 SILLA	1,00-		
1012674 SILLA	1,00-		
1012675 SILLA	1,00-		
1012676 SILLA	1,00-		
1012677 SILLA	1,00-		
1012678 SILLA	1,00-		
1012679 SILLA	1,00-		
1012680 SILLA	1,00-		
1012681 SILLA	1,00-		
1012682 SILLA	1,00-		
1012683 SILLA	1,00-		
1012684 SILLA	1,00-		
1012685 SILLA	1,00-		
1012686 SILLA	1,00-		
1012687 SILLA	1,00-		
1012688 SILLA	1,00-		
1012689 SILLA	1,00-		

27/03/2018 13:36:00

Firmante: ZAMORA LOPEZ-FUENSALIDA, ALEJANDRO

Firmante: NICOLAS CARRILERO, MARIA DE LA PAZ

Esta es una copia auténtica imprimible de un documento electrónico archivado por la Comunidad Autónoma de Murcia, según artículo 27.3.c) de la Ley 39/2015. Su autenticidad puede ser contrastada accediendo a la siguiente dirección: <https://sede.carm.es/verificardocumentos> e introduciendo el código seguro de verificación (CSV) 674148d4-0a04-c541-540164498632



Esta es una copia auténtica imprimible de un documento electrónico archivado por la Comunidad Autónoma de Murcia, según artículo 27.3.c) de la Ley 39/2015.
Su autenticidad puede ser contrastada accediendo a la siguiente dirección: <https://sede.carm.es/verificardocumentos> e introduciendo el código seguro de verificación (CSV) 674148d4-0a04-c541-540164498632



Cuenta General 2017

1012690 SILLA	1,00-		
1012691 SILLA	1,00-		
1012692 SILLA	1,00-		
1012693 SILLA	1,00-		
1012694 SILLA	1,00-		
1012695 SILLA	1,00-		
1012696 SILLA	1,00-		
1012697 SILLA	1,00-		
1012698 SILLA	1,00-		
1012699 SILLA	1,00-		
1012700 SILLA	1,00-		
1012701 SILLA	1,00-		
1012702 SILLA	1,00-		
1012703 SILLA	1,00-		
1012704 SILLA	1,00-		
1012705 SILLA	1,00-		
1012706 SILLA	1,00-		
1012707 SILLA	1,00-		
1012708 SILLA	1,00-		
1012709 SILLA	1,00-		
1012710 SILLA	1,00-		
1012711 SILLA	1,00-		
1012712 SILLA	1,00-		
1012713 SILLA	1,00-		
1012714 SILLA	1,00-		
1012715 SILLA	1,00-		
1012716 SILLA	1,00-		
1012717 SILLA	1,00-		
1012718 SILLA	1,00-		

Esta es una copia auténtica imprimible de un documento electrónico archivado por la Comunidad Autónoma de Murcia, según artículo 27.3.c) de la Ley 39/2015. Su autenticidad puede ser contrastada accediendo a la siguiente dirección: <https://sede.carm.es/verificardocumentos> e introduciendo el código seguro de verificación (CSV) 674148d4-0a04-c541-540164498632



Cuenta General 2017

1012719 SILLA	1,00-		
1012720 SILLA	1,00-		
1012721 SILLA	1,00-		
1012722 SILLA	1,00-		
1012723 SILLA	1,00-		
1012724 SILLA	1,00-		
1012725 SILLA	1,00-		
1012726 SILLA	1,00-		
1012727 SILLA	1,00-		
1012728 SILLA	1,00-		
1012729 SILLA	1,00-		
1012730 SILLA	1,00-		
1012731 SILLA	1,00-		
1012732 SILLA	1,00-		
1012733 SILLA	1,00-		
1012734 SILLA	1,00-		
1012735 SILLA	1,00-		
1012736 SILLA	1,00-		
1012737 SILLA	1,00-		
1012738 SILLA	1,00-		
1012739 SILLA	1,00-		
1012740 SILLA	1,00-		
1012741 SILLA	1,00-		
1012742 SILLA	1,00-		
1012743 SILLA	1,00-		
1012744 SILLA	1,00-		
1012745 SILLA	1,00-		
1012746 SILLA	1,00-		
1012747 SILLA	1,00-		





Cuenta General 2017

1012748 SILLA	1,00-		
1012749 SILLA	1,00-		
1012750 SILLA	1,00-		
1012751 SILLA	1,00-		
1012752 SILLA	1,00-		
1012753 SILLA	1,00-		
1012754 SILLA	1,00-		
1012755 SILLA	1,00-		
1013151 SILLA	1,00-		
1013152 SILLA	1,00-		
1013153 SILLA	1,00-		
1013154 SILLA	1,00-		
1013155 SILLA	1,00-		
1013156 SILLA	1,00-		
1013157 SILLA	1,00-		
1013158 SILLA	1,00-		
1013159 SILLA	1,00-		
1013160 SILLA	1,00-		
1013161 SILLA	1,00-		
1013162 SILLA	1,00-		
1013163 SILLA	1,00-		
1013164 SILLA	1,00-		
1013165 SILLA	1,00-		
1013166 SILLA	1,00-		
1013167 SILLA	1,00-		
1013168 SILLA	1,00-		
1013169 SILLA	1,00-		
1013170 SILLA	1,00-		
1013171 SILLA	1,00-		



Cuenta General 2017

1013172 SILLA	1,00-		
1013173 SILLA	1,00-		
1013174 SILLA	1,00-		
1013175 SILLA	1,00-		
1013176 SILLA	1,00-		
1013177 SILLA	1,00-		
1014079 SILLA METALICA FIJA MERACLON	30,00-		
1014080 SILLA METALICA FIJA MERACLON	30,00-		
1014081 SILLA METALICA FIJA MERACLON	30,00-		
1014082 SILLA METALICA FIJA MERACLON	30,00-		
1028365 SILLA VAMA	76,97-		
* 0010 Baja	11.656,51-		
** MMO/SLL SILLA	11.656,51-		
1011543 SILLA	70,00-		
1011544 SILLA	70,00-		
1014078 SILLA ANATOMICA MECANOGRFA MERACLON	60,00-		
* 0010 Baja	200,00-		
** MMO/SME SILLA MECANOGRAFICA	200,00-		
1011532 MODULO SOFA	70,00-		
1011533 MODULO SOFA	70,00-		
1011534 MODULO SOFA	70,00-		
1011535 MODULO SOFA	70,00-		
1011536 MODULO SOFA	70,00-		
1011537 MODULO SOFA	70,00-		
1012163 MODULO SOFA	70,00-		
1012164 MODULO SOFA	70,00-		
1012165 MODULO SOFA	70,00-		
1012166 MODULO SOFA	70,00-		
1012167 MODULO SOFA	70,00-		



27/03/2018 13:36:00

27/03/2018 12:28:20 Firmante: ZAMORA LOPEZ-FUENSALIDA, ALEJANDRO

Firmante: NICOLAS CARRILERO, MARIA DE LA PAZ

Este es una copia auténtica imprimible de un documento electrónico archivado por la Comunidad Autónoma de Murcia, según artículo 27.3.c) de la Ley 39/2015. Su autenticidad puede ser contrastada accediendo a la siguiente dirección: <https://sede.carm.es/verificardocumentos> e introduciendo el código seguro de verificación (CSV) 674148d4-0d4-c541-540164498632



Región de Murcia
Consejería de Empleo,
Universidades y Empresa



Cuenta General 2017

1012334 MODULO SOFA	60,00-		
1012335 MODULO SOFA	60,00-		
1012336 MODULO SOFA	60,00-		
1012337 MODULO SOFA	60,00-		
1012338 MODULO SOFA	60,00-		
1012339 MODULO SOFA	60,00-		
1012340 MODULO SOFA	60,00-		
1012341 MODULO SOFA	60,00-		
1012342 MODULO SOFA	60,00-		
1012343 MODULO SOFA	60,00-		
1012344 MODULO SOFA	60,00-		
1012345 MODULO SOFA	60,00-		
1012346 MODULO SOFA	60,00-		
1012347 MODULO SOFA	60,00-		
1012348 MODULO SOFA	60,00-		
1012349 MODULO SOFA	60,00-		
1012350 MODULO SOFA	60,00-		
1012628 MODULO SOFA	1,00-		
1012629 MODULO SOFA	1,00-		
1012630 MODULO SOFA	1,00-		
1012631 MODULO SOFA	1,00-		
1012632 MODULO SOFA	1,00-		
1012633 MODULO SOFA	1,00-		
1012634 MODULO SOFA	1,00-		
1012635 MODULO SOFA	1,00-		
1012636 MODULO SOFA	1,00-		
1012637 MODULO SOFA	1,00-		
1012638 MODULO SOFA	1,00-		
* 0010 Baja	1.801,00-		





Cuenta General 2017

** MMO/SOF SOFA	1.801,00-		
1003961 SOPOERTE CPU, SERIE BK-6	74,08-		
1003962 SOPOERTE CPU, SERIE BK-6	74,08-		
1003963 SOPOERTE CPU, SERIE BK-6	74,08-		
* 0010 Baja	222,24-		
** MMO/SPU SOPORTE C.P.U.	222,24-		
1003826 SILLON DE TRABAJO CON RUEDAS	203,14-		
1003827 SILLON DE TRABAJO CON RUEDAS	203,14-		
1003828 SILLON DE TRABAJO CON RUEDAS	203,14-		
1003829 SILLON DE TRABAJO CON RUEDAS	203,14-		
1003830 SILLON DE TRABAJO CON RUEDAS	203,14-		
1003831 SILLON DE TRABAJO CON RUEDAS	203,14-		
1014083 SILLON METALICO GIRATORIO MERACLON	60,00-		
1014084 SILLON METALICO GIRATORIO MERACLON	60,00-		
* 0010 Baja	1.338,84-		
** MMO/STR SILLON DE TRABAJO CON RUEDAS	1.338,84-		
1003437 TABLON DE ANUNCIOS DE CORCHO	1,00-		
1011150 TABLON DE ANUNCIOS	1,00-		
1011212 TABLON ANUNCIOS DE MADERA	70,00-		
1011213 TABLON ANUNCIOS DE MADERA	70,00-		
1011565 TABLON DE ANUNCIOS	40,00-		
1012216 TALBON DE ANUNCIOS	36,00-		
1012419 TABLON DE ANUNCIOS	10,00-		
1012420 TABLON DE ANUNCIOS	10,00-		
1012421 TABLON DE ANUNCIOS	10,00-		
1012422 TABLON DE ANUNCIOS	10,00-		
1012423 TABLON DE ANUNCIOS	10,00-		
1012793 TABLON DE ANUNCIOS	1,00-		
1012794 TABLON DE ANUNCIOS	1,00-		





Cuenta General 2017

1012795 TABLON DE ANUNCIOS	1,00-		
1012796 TABLON DE ANUNCIOS	1,00-		
1013217 TABLON ANUNCIOS	2,00-		
1013218 TABLON ANUNCIOS	2,00-		
1014087 TABLON ANUNCIO DE MADERA FORRA	15,00-		
1014088 TABLON ANUNCIO DE MADERA FORRA	15,00-		
1014248 TABLON ANUNCIOS DE MADERA FORR	6,00-		
* 0010 Baja	312,00-		
** MMO/TAB TABLON DE ANUNCIOS	312,00-		
1001716 TABURETE METALICO	3,00-		
1001717 TABURETE METALICO	3,00-		
1001718 TABURETE METALICO	3,00-		
1001719 TABURETE METALICO	3,00-		
1001720 TABURETE METALICO	3,00-		
1001721 TABURETE METALICO	3,00-		
1001722 TABURETE METALICO	3,00-		
1001723 TABURETE METALICO	3,00-		
1001724 TABURETE METALICO	3,00-		
1001725 TABURETE METALICO	3,00-		
1001726 TABURETE METALICO	3,00-		
1001727 TABURETE METALICO	3,00-		
1001728 TABURETE METALICO	3,00-		
1001729 TABURETE METALICO	3,00-		
1001730 TABURETE METALICO	3,00-		
1001731 TABURETE METALICO	3,00-		
1001732 TABURETE METALICO	3,00-		
1001733 TABURETE METALICO	3,00-		
1001734 TABURETE METALICO	3,00-		
1001735 TABURETE METALICO	3,00-		





Cuenta General 2017

1001736 TABURETE METALICO	3,00-		
1001737 TABURETE METALICO	3,00-		
1001738 TABURETE METALICO	3,00-		
1001739 TABURETE METALICO	3,00-		
1001740 TABURETE METALICO	3,00-		
1001741 TABURETE METALICO	3,00-		
1001742 TABURETE METALICO	3,00-		
1001743 TABURETE METALICO	3,00-		
1001744 TABURETE METALICO	3,00-		
1001745 TABURETE METALICO	3,00-		
1001746 TABURETE METALICO	3,00-		
1001747 TABURETE METALICO	3,00-		
1001748 TABURETE METALICO	3,00-		
1001749 TABURETE METALICO	3,00-		
1001750 TABURETE METALICO	3,00-		
1001751 TABURETE METALICO	3,00-		
1003470 TABURETE SIN RESPALDO	10,00-		
1003472 TABURETE SIN RESPALDO	10,00-		
1003474 TABURETE SIN RESPALDO	10,00-		
1003475 TABURETE SIN RESPALDO	10,00-		
1003476 TABURETE SIN RESPALDO	10,00-		
1003477 TABURETE SIN RESPALDO	10,00-		
1003478 TABURETE SIN RESPALDO	10,00-		
1003479 TABURETE SIN RESPALDO	10,00-		
1003480 TABURETE SIN RESPALDO	10,00-		
1003481 TABURETE SIN RESPALDO	10,00-		
1003482 TABURETE SIN RESPALDO	10,00-		
1003483 TABURETE SIN RESPALDO	10,00-		
1003484 TABURETE SIN RESPALDO	10,00-		

27/03/2018 13:36:00

27/03/2018 12:28:20 Firmante: ZAMORA LOPEZ-FUENSALIDA, ALEJANDRO

Firmante: NICOLAS CARRILERO, MARIA DE LA PAZ

Este es una copia auténtica imprimible de un documento electrónico administrativo archivado por la Comunidad Autónoma de Murcia, según artículo 27.3.c) de la Ley 39/2015. Su autenticidad puede ser contrastada accediendo a la siguiente dirección: <https://sede.carm.es/verificardocumentos> e introduciendo el código seguro de verificación (CSV) 674148d4-0d4-c541-540164498632





Cuenta General 2017

1003485 TABURETE SIN RESPALDO	10,00-		
1003486 TABURETE SIN RESPALDO	10,00-		
1003487 TABURETE SIN RESPALDO	10,00-		
1003488 TABURETE SIN RESPALDO	10,00-		
1003489 TABURETE SIN RESPALDO	10,00-		
1003490 TABURETE SIN RESPALDO	10,00-		
1003491 TABURETE SIN RESPALDO	10,00-		
1003492 TABURETE SIN RESPALDO	10,00-		
1003493 TABURETE SIN RESPALDO	10,00-		
1003494 TABURETE	10,00-		
1003496 TABURETE	10,00-		
1003498 TABURETE	10,00-		
1003499 TABURETE	10,00-		
1003508 TABURETE	10,00-		
1003509 TABURETE CON RESPALDO	15,00-		
1003513 TABURETE CON RESPALDO	15,00-		
1003514 TABURETE CON RESPALDO	15,00-		
1003515 TABURETE CON RESPALDO	15,00-		
1003516 TABURETE CON RESPALDO	15,00-		
1003517 TABURETE CON RESPALDO	15,00-		
1003518 TABURETE CON RESPALDO	15,00-		
1012424 TABURETE	20,00-		
1012425 TABURETE	20,00-		
1012426 TABURETE	20,00-		
* 0010 Baja	543,00-		
** MMO/TAR TABURETE	543,00-		
1002639 TABLON VITRINA	15,00-		
1002640 TABLON VITRINA	15,00-		
1002641 TABLON VITRINA	15,00-		





Cuenta General 2017

1002642 CUADRO INFORMATIVO	15,00-		
1002643 VITRINA EXPOSITORA	30,00-		
1002644 VITRINA EXPOSITORA	30,00-		
* 0010 Baja	120,00-		
** MMO/TAV TABLON ANUNCIOS CON PUERTAS DE CRISTAL	120,00-		
1012219 TABURETES	40,00-		
* 0010 Baja	40,00-		
** MMO/TER TABURETE ERGONOMICO	40,00-		
1003740 TAPETA PASACABLES	41,53-		
1003741 TAPETA PASACABLES	41,53-		
1003742 TAPETA PASACABLES	41,53-		
1003791 TAPETA PASACABLES	46,43-		
1003792 TAPETA PASACABLES	46,43-		
1003793 TAPETA PASACABLES	46,43-		
1003794 TAPETA PASACABLES	46,43-		
1003795 TAPETA PASACABLES	46,43-		
1003796 TAPETA PASACABLES	46,43-		
* 0010 Baja	403,17-		
** MMO/TPC TAPETA PASACABLES	403,17-		
1015309 VITRINA DE REACTIVOS	50,00-		
1015310 VITRINA DE REACTIVOS	50,00-		
* 0010 Baja	100,00-		
** MMO/VIT VITRINA	100,00-		
1003665 ACABADO PERAL	49,88-		
1003666 ACABADO PERAL	49,88-		
1003667 ACABADO PERAL	49,88-		
1003668 ACABADO PERAL	49,88-		
1003670 ACABADO PERAL	47,77-		
1003763 ENCIMERA	67,72-		





Cuenta General 2017

1003764 ENCIMERA	67,72-		
1003765 ENCIMERA	67,72-		
1003766 ENCIMERA	67,72-		
1003767 ENCIMERA	67,72-		
1003769 ENCIMERA	49,59-		
1003821 ENCIMERA	72,62-		
1003822 ENCIMERA	72,62-		
* 0010 Baja	780,72-		
** MMV/ENC ENCIMERA	780,72-		
1002578 MUEBLE RINCONERA	1,00-		
* 0010 Baja	1,00-		
** MMV/MRI MUEBLE RINCONERA	1,00-		
1015798 MARCO COLGADOR	6,00-		
1015799 MARCO COLGADOR	6,00-		
1015800 MARCO COLGADOR	6,00-		
1015801 MARCO COLGADOR	6,00-		
1015802 MARCO COLGADOR	6,00-		
1015803 MARCO COLGADOR	6,00-		
1015804 MARCO COLGADOR	6,00-		
1015805 MARCO COLGADOR	6,00-		
1015806 MARCO COLGADOR	6,00-		
1015807 MARCO COLGADOR	6,00-		
1015808 MARCO COLGADOR	6,00-		
1015809 MARCO COLGADOR	6,00-		
1015810 MARCO COLGADOR	6,00-		
1015811 MARCO COLGADOR	6,00-		
1015812 MARCO COLGADOR	6,00-		
1015813 MARCO COLGADOR	6,00-		
1015814 MARCO COLGADOR	6,00-		





Cuenta General 2017

1015815 MARCO COLGADOR	6,00-		
1015816 MARCO COLGADOR	6,00-		
1015817 MARCO COLGADOR	6,00-		
1015818 MARCO COLGADOR	6,00-		
1015819 MARCO COLGADOR	6,00-		
* 0010 Baja	132,00-		
** MMV/MRS MARCOS	132,00-		
*** 2260 MOBILIARIO DE OFICINA Y OTRAS INSTALACIONES	30.459,25	153.551,97	9.766,16-
1014365 ALIMENTADOR DE HOJAS	10,00-		
* 0010 Baja	10,00-		
** MEF/ALI ALIMENTADOR DE HOJAS	10,00-		
1017079 FOTOCOPIADORA DIGITAL KONICA	1.780,00-		
1017292 FOTOCOPIADORA DIGITAL KONICA K-7220	1.669,89-		
1021182 FOTOCOPIADORA KÓNICA DIGITAL BIZHUB 210	2.996,29-		
* 0010 Baja	6.446,18-		
** MEF/FOT FOTOCOPIADORA	6.446,18-		
1017082 MESA PEDESTAL FOTOCOPIADORA	131,18-		
* 0010 Baja	131,18-		
** MEF/PED PEDESTAL DE FOTOCOPIADORA	131,18-		
1017080 ALIMENTADOR PARA FOTOCOPIADORA	412,90-		
* 0010 Baja	412,90-		
** MEO/ALM ALIMENTADOR	412,90-		
1037436 ATRIL CON MICRÓFONO E INSTALAC	844,58	844,58	29,50-
* 0001 Alta patrimonial	844,58	844,58	29,50-
** MEO/ATR ATRIL	844,58	844,58	29,50-
1001657 BOTIQUIN	2,00-		
1012095 BOTIQUIN METALICO	30,00-		
1012482 BOTIQUIN METALICO	1,00-		
1013264 BOTIQUIN	1,00-		





Cuenta General 2017

* 0010 Baja	34,00-		
** MEO/BQN BOTIQUIN	34,00-		
1037629 BUZÓN DE SUGERENCIAS	49,61	49,61	1,43-
1037630 BUZÓN DE SUGERENCIAS	49,61	49,61	1,43-
* 0001 Alta patrimonial	99,22	99,22	2,86-
** MEO/BZN BUZON	99,22	99,22	2,86-
1001787 MAQUINA CALCULADORA ELECTRONICA	5,00-		
1001793 MAQUINA CALCULADORA ELECTRONICA	5,00-		
1003925 CALCULADORA CANON TX-1210E	17,45-		
1003926 CALCULADORA CANON TX-1210E	17,43-		
1003927 CALCULADORA CANON TX-1210E	17,43-		
1003928 CALCULADORA CANON TX-1210E	17,43-		
1010670 CALCULADORA ELECTRICA	32,00-		
1010671 CALCULADORA ELECTRICA	32,00-		
1011164 CALCULADORA ELECTRICA OLIVETTI	60,00-		
1012097 CALCULADORA ELECTRICA	40,00-		
1012248 CALCULADORA ELECTRICA	60,00-		
1012249 CALCULADORA ELECTRICA	60,00-		
1012250 CALCULADORA ELECTRICA	60,00-		
1012483 CALCULADORA ELECTRICA	25,00-		
1012484 CALCULADORA ELECTRICA	25,00-		
1012485 CALCULADORA ELECTRICA	25,00-		
1012486 CALCULADORA ELECTRICA	25,00-		
1012487 CALCULADORA ELECTRICA	25,00-		
1012488 CALCULADORA ELECTRICA	25,00-		
1012489 CALCULADORA ELECTRICA	25,00-		
1012490 CALCULADORA ELECTRICA	25,00-		
1012971 CALCULADORA	1,00-		
1012972 CALCULADORA	1,00-		





Cuenta General 2017

1012973 CALCULADORA	1,00-		
1012974 CALCULADORA	1,00-		
1012975 CALCULADORA	1,00-		
1012976 CALCULADORA	1,00-		
1012977 CALCULADORA	1,00-		
1012978 CALCULADORA	1,00-		
1012979 CALCULADORA	1,00-		
1012980 CALCULADORA	1,00-		
1012981 CALCULADORA	1,00-		
* 0010 Baja	634,74-		
** MEO/CAL CALCULADORA	634,74-		
1037549 CIZALLA CON GUILLOTINA	350,90	350,90	11,35-
* 0001 Alta patrimonial	350,90	350,90	11,35-
** MEO/CIZ CIZALLA	350,90	350,90	11,35-
1015474 COMPAS	12,00-		
1015475 COMPAS	12,00-		
1015476 COMPAS	12,00-		
1015477 COMPAS	12,00-		
* 0010 Baja	48,00-		
** MEO/COM COMPAS	48,00-		
1010672 CALENTADOR ELECTRICO LIKO	70,00-		
* 0010 Baja	70,00-		
** MEO/CTD CALENTADOR	70,00-		
1003061 FICHERO DE SOBREMESA	1,00-		
1003062 FICHERO DE SOBREMESA	1,00-		
1003063 FICHERO DE SOBREMESA	1,00-		
1003064 FICHERO DE SOBREMESA	1,00-		
1003065 FICHERO DE SOBREMESA	1,00-		
1003066 FICHERO DE SOBREMESA	1,00-		





Cuenta General 2017

1003067 FICHERO DE SOBREMESA	1,00-		
1003068 FICHERO DE SOBREMESA	1,00-		
1003069 FICHERO DE SOBREMESA	1,00-		
1003070 FICHERO DE SOBREMESA	1,00-		
1003071 FICHERO DE SOBREMESA	1,00-		
1003072 FICHERO DE SOBREMESA	1,00-		
* 0010 Baja	12,00-		
** MEO/FIC FICHERO SOBREMESA	12,00-		
1001770 MAQUINA DE ESCRIBIR MANUAL	1,00-		
1001771 MAQUINA DE ESCRIBIR MANUAL	1,00-		
1001772 MAQUINA DE ESCRIBIR MANUAL	1,00-		
1001773 MAQUINA DE ESCRIBIR MANUAL	1,00-		
1001774 MAQUINA DE ESCRIBIR MANUAL	1,00-		
1001775 MAQUINA DE ESCRIBIR MANUAL	1,00-		
1001776 MAQUINA DE ESCRIBIR MANUAL	1,00-		
1001777 MAQUINA DE ESCRIBIR MANUAL	1,00-		
1001778 MAQUINA DE ESCRIBIR MANUAL	1,00-		
1001779 MAQUINA DE ESCRIBIR MANUAL	1,00-		
1012133 MAQUINA DE ESCRIBIR	30,00-		
1012134 MAQUINA DE ESCRIBIR	30,00-		
1012570 MAQUINA ESCRIBIR MECANICA	2,00-		
1012571 MAQUINA ESCRIBIR MECANICA	2,00-		
1012572 MAQUINA ESCRIBIR MECANICA	2,00-		
1012573 MAQUINA ESCRIBIR MECANICA	2,00-		
* 0010 Baja	78,00-		
** MEO/MEC MAQUINA DE ESCRIBIR MECANICA	78,00-		
1001780 MAQUINA DE ESCRIBIR ELECTRICA	1,00-		
1001781 MAQUINA DE ESCRIBIR ELECTRICA	1,00-		
1001782 MAQUINA DE ESCRIBIR ELECTRICA	1,00-		





Cuenta General 2017

1001783 MAQUINA DE ESCRIBIR ELECTRICA	1,00-			
1001784 MAQUINA DE ESCRIBIR ELECTRICA	1,00-			
1003162 MAQUINA DE ESCRIBIR ELECTRONICA	1,00-			
1012568 MAQUINA ESCRIBIR ELECTRICA	2,00-			
1012569 MAQUINA ESCRIBIR ELECTRICA	2,00-			
1013013 MAQUINA ESCRIBIR ELECTRICA	2,00-			
1013014 MAQUINA ESCRIBIR ELECTRICA	2,00-			
1013015 MAQUINA ESCRIBIR ELECTRICA	2,00-			
* 0010 Baja	16,00-			
** MEO/MEE MAQUINA DE ESCRIBIR ELECTRICA	16,00-			
1037550 ENCUADERNADORA ELÉCTRICA	804,65	804,65		26,01-
* 0001 Alta patrimonial	804,65	804,65		26,01-
1001767 MAQUINA ENCUADERNADORA	1,00-			
* 0010 Baja	1,00-			
** MEO/MEN MAQUINA ENCUADERNADORA	803,65	804,65		26,01-
1038150 TALADRO DE SOBREMESA	759,76	759,76		0,42-
* 0001 Alta patrimonial	759,76	759,76		0,42-
** MEO/MTA MAQUINA DE TALADRAR	759,76	759,76		0,42-
1037717 PESACARTAS	48,53	48,53		0,83-
1037891 PESACARTAS	41,62	41,62		0,40-
1037892 PESACARTAS	41,62	41,62		0,40-
1037893 PESACARTAS	41,62	41,62		0,40-
1037894 PESACARTAS	41,62	41,62		0,40-
1037895 PESACARTAS	41,62	41,62		0,40-
1037896 PESACARTAS	41,62	41,62		0,40-
1037897 PESACARTAS	41,62	41,62		0,40-
1037898 PESACARTAS	41,62	41,62		0,40-
1037899 PESACARTAS	41,62	41,62		0,40-
1037900 PESACARTAS	41,62	41,62		0,40-





Cuenta General 2017

1037901 PESACARTAS	41,62	41,62	0,40-
1037902 PESACARTAS	41,62	41,62	0,40-
1037903 PESACARTAS	41,62	41,62	0,40-
1037904 PESACARTAS	41,62	41,62	0,40-
1037905 PESACARTAS	41,62	41,62	0,40-
1037906 PESACARTAS	41,62	41,62	0,40-
1037907 PESACARTAS	41,62	41,62	0,40-
1037908 PESACARTAS	41,62	41,62	0,40-
1037909 PESACARTAS	41,62	41,62	0,40-
1037910 PESACARTAS	41,62	41,62	0,40-
1037911 PESACARTAS	41,62	41,62	0,40-
1037912 PESACARTAS	41,62	41,62	0,40-
1037913 PESACARTAS	41,62	41,62	0,40-
1037914 PESACARTAS	41,62	41,62	0,40-
1037915 PESACARTAS	41,72	41,72	0,40-
* 0001 Alta patrimonial	1.089,13	1.089,13	10,83-
** MEO/PES PESO DE CARTAS	1.089,13	1.089,13	10,83-
1013148 RELOJ CONTROL HORARIO	5,00-		
* 0010 Baja	5,00-		
** MEO/RCA RELOJ CONTROL DE ACCESOS	5,00-		
1015443 ROTULADOR AJUSTABLE	6,00-		
* 0010 Baja	6,00-		
** MEO/ROT EQUIPO DE ROTULAR DE OFICINA	6,00-		
1011542 SECAMANOS ELECTRICO	50,00-		
1012841 SECAMANOS	5,00-		
1012842 SECAMANOS	5,00-		
1013149 SECAMANOS ELECTRICO	1,00-		
1013150 SECAMANOS ELECTRICO	1,00-		
1013937 SECAMANOS ELECTRICO	1,00-		





Cuenta General 2017

* 0010 Baja	63,00-		
** MEO/SMA SECAMANOS	63,00-		
*** 2262 2262	4.019,76-	3.948,24	80,97-
1015256 AUTOCLAVE ELCTRICO	1.300,00-		
* 0010 Baja	1.300,00-		
** MEL/ACL AUTOCLAVE	1.300,00-		
1015347 APARATO PARA DETERMINACION DE	30,00-		
1015348 APARATO PARA DETERMINACION DE	30,00-		
* 0010 Baja	60,00-		
** MEL/ADV APARATO DETERMINACION DE ACEITE VOLATIL	60,00-		
1015322 AGITADORES DE VIBRACION	100,00-		
1015323 AGITADORES DE VIBRACION	100,00-		
* 0010 Baja	200,00-		
** MEL/AGI AGITADOR	200,00-		
1015364 AGITADOR MAGNETICO	150,00-		
* 0010 Baja	150,00-		
** MEL/AMA AGITADOR MAGNETICO	150,00-		
1015338 HOMOGENEIZADOR STOMACHER	610,00-		
* 0010 Baja	610,00-		
** MEL/AMM AMPLIACIÓN MEMORIA MULTIMETRO	610,00-		
1016231 EQUIPO DE PARTICULAS MAGNETICAS	600,00-		
* 0010 Baja	600,00-		
** MEL/APA ANALIZADOR PARTICULAS	600,00-		
1016585 APARATO DE PROGRAMACION	75,00-		
* 0010 Baja	75,00-		
** MEL/APP APARATO DE PROGRAMACION	75,00-		
1016568 ATENUADOR	10,00-		
* 0010 Baja	10,00-		
** MEL/ATR ATENUADOR	10,00-		



Cuenta General 2017

1015182 BAÑO DE ARENA	250,00-		
* 0010 Baja	250,00-		
** MEL/BAA BAÑO DE ARENA	250,00-		
1015272 BALANZA MONOPLATO	550,00-		
* 0010 Baja	550,00-		
** MEL/BAL BALANZA	550,00-		
1011812 BAÑO PARA LIMPIAR PROBETAS METALOGRAFICAS	135,00-		
* 0010 Baja	135,00-		
** MEL/BAN BALANZA ANALITICA / DE PRECISION	135,00-		
1015324 BOMBA DE VACIO	200,00-		
* 0010 Baja	200,00-		
** MEL/BDV BOMBA DE VACIO	200,00-		
1016487 BORRADOR DE MEMORIAS	720,00-		
* 0010 Baja	720,00-		
** MEL/BRR BORRADOR	720,00-		
1015415 BIBLIOTECA	1.300,00-		
* 0010 Baja	1.300,00-		
** MEL/BSC BIBLIOTECA DE ESPECTROS	1.300,00-		
1015357 BURETA	60,00-		
1015358 BURETA	60,00-		
1015359 BURETA	60,00-		
1015360 BURETA	60,00-		
1015361 BURETA	60,00-		
* 0010 Baja	300,00-		
** MEL/BUR BURETAS	300,00-		
1011769 CUBA DE INMERSION PARA ULTRASONIDOS	1,00-		
1015263 BAÑO DE LIMPIEZA ULTRASONIDOS	300,00-		
* 0010 Baja	301,00-		
** MEL/BUS BAÑOS ULTRASONIDOS	301,00-		





Cuenta General 2017

1015317 BAÑO TERMOSTATICO		350,00-		
* 0010 Baja		350,00-		
** MEL/BNT BAÑO TERMOSTATICO		350,00-		
1015396 COLUMNA CROMATOGRAFIA		400,00-		
* 0010 Baja		400,00-		
** MEL/CCF COLUMNA CROMATOGRAFIA		400,00-		
1015166 CENTRIFUGA ANGULAR		30,00-		
1015183 CENTRIFUGA PARA BUTIROMETROS		320,00-		
* 0010 Baja		350,00-		
** MEL/CEN CENTRIFUGA		350,00-		
1011822 VITRINA DE GASES		20,00-		
* 0010 Baja		20,00-		
** MEL/CGA CABINA DE GASES		20,00-		
1015781 CARGADOR PARA DOSIMETROS		1,00-		
* 0010 Baja		1,00-		
** MEL/CGY CARGADOR BATERIA SECA		1,00-		
1015289 COLORIMETRO OPTICO		1,00-		
* 0010 Baja		1,00-		
** MEL/COL COLORIMETRO		1,00-		
1015269 CONDUCTIMETRO DIGITAL		200,00-		
* 0010 Baja		200,00-		
** MEL/CON CONDUCTIMETRO		200,00-		
1016274 CONTADORES-FRECUENCIMETROS		300,00-		
1016275 CONTADORES-FRECUENCIMETROS		300,00-		
* 0010 Baja		600,00-		
** MEL/CTR CONTADORES DE TRAFICO		600,00-		
1015248 KIT CUANTIFICACION CARGA BACTERIANA		150,00-		
* 0010 Baja		150,00-		
** MEL/CUA KIT CUANTIFICACIÓN CARGA BACTERIANA		150,00-		





Cuenta General 2017

1015786 CUBETA	3,00-		
1015787 CUBETA	3,00-		
* 0010 Baja	6,00-		
** MEL/CUB CUBA ELECTROFORESIS	6,00-		
1002913 CUBOS SANIRARIO CON PEDAL PARA ASEOS	1,00-		
1002914 CUBOS SANIRARIO CON PEDAL PARA ASEOS	1,00-		
1002915 CUBOS SANIRARIO CON PEDAL PARA ASEOS	1,00-		
1002916 CUBOS SANIRARIO CON PEDAL PARA ASEOS	1,00-		
1002917 CUBOS SANIRARIO CON PEDAL PARA ASEOS	1,00-		
1002918 CUBOS SANIRARIO CON PEDAL PARA ASEOS	1,00-		
1002919 CUBOS SANIRARIO CON PEDAL PARA ASEOS	1,00-		
1002920 CUBOS SANIRARIO CON PEDAL PARA ASEOS	1,00-		
* 0010 Baja	8,00-		
** MEL/CUC CUBOS CLINICOS	8,00-		
1016361 DEPOSITO DE METACRILATO	180,00-		
* 0010 Baja	180,00-		
** MEL/DEP DEPOSITO	180,00-		
1015244 DISPENSADOR/DOSIFICADOR DE BOTELLA	120,00-		
* 0010 Baja	120,00-		
** MEL/DIS DISPENSADOR	120,00-		
1002867 DOSIFICADOR DE JABON LIQUIDO	3,00-		
1002868 DOSIFICADOR DE JABON LIQUIDO	3,00-		
1002869 DOSIFICADOR DE JABON LIQUIDO	3,00-		
1002870 DOSIFICADOR DE JABON LIQUIDO	3,00-		
1002871 DOSIFICADOR DE JABON LIQUIDO	3,00-		
1002872 DOSIFICADOR DE JABON LIQUIDO	3,00-		
1002873 DOSIFICADOR DE JABON LIQUIDO	3,00-		
1002874 DOSIFICADOR DE JABON LIQUIDO	3,00-		
1002875 DOSIFICADOR DE JABON LIQUIDO	3,00-		





Cuenta General 2017

1002876 DOSIFICADOR DE JABON LIQUIDO	3,00-		
1002877 DOSIFICADOR DE JABON LIQUIDO	3,00-		
* 0010 Baja	33,00-		
** MEL/DOS DOSIFICADOR	33,00-		
1015372 DISPENSADOR/DOSIFICADOR	50,00-		
1015373 DISPENSADOR/DOSIFICADOR	50,00-		
* 0010 Baja	100,00-		
** MEL/DPS DISPENSADOR DE BOTELLAS	100,00-		
1015162 DESECADOR PARA VACIO DE VIDRIO	60,00-		
* 0010 Baja	60,00-		
** MEL/DSC DESECADOR	60,00-		
1011760 EQUIPO PARA MEDIDAS DE DUREZA	1.600,00-		
1011786 MEDIDOR DE DUREZAS	500,00-		
* 0010 Baja	2.100,00-		
** MEL/DUR EQUIPO MEDIDOR DE DUREZA POR ULTRASONIDOS	2.100,00-		
1015191 EQUIPO DE CROMATOGRAFÍA EN CAJA FINA	30,00-		
* 0010 Baja	30,00-		
** MEL/ECR EQUIPO PARA CROMATOGRAFIA EN CAPA FINA	30,00-		
1015169 ESTUFA DE DESECACION	100,00-		
* 0010 Baja	100,00-		
** MEL/EDE ESTUFA DE DESECACION Y ESTERILIZACION	100,00-		
1015325 JARRA DE CULTIVOS ANAEROBIOS	120,00-		
* 0010 Baja	120,00-		
** MEL/EQC EQUIPO PARA CULTIVOS CELULARES	120,00-		
1016486 FUENTE DE ALIMENTACION	40,00-		
* 0010 Baja	40,00-		
** MEL/FAS FUENTE DE ALIMENTACION SIMETRICA	40,00-		
1011763 EQUIPO PARA DETERMINAR EL CONT	1.400,00-		
* 0010 Baja	1.400,00-		





Cuenta General 2017

** MEL/FER EQUIPO PARA DETERMINAR CONTENI	1.400,00-			
1015280 FRIGORIFICO DE 260 LITROS	200,00-			
1015439 FRIGORIFICO	1,00-			
* 0010 Baja	201,00-			
** MEL/FGF FRIGORIFICO	201,00-			
1038017 BISELADORA/FRESADORA	1.401,87	1.401,87		4,66-
* 0001 Alta patrimonial	1.401,87	1.401,87		4,66-
** MEL/FRR FRESADORA	1.401,87	1.401,87		4,66-
1016502 FUENTE DE ALIMENTACION	30,00-			
1016503 FUENTE DE ALIMENTACION	30,00-			
1016504 FUENTE DE ALIMENTACION	30,00-			
1016505 FUENTE DE ALIMENTACION	30,00-			
1016506 FUENTE DE ALIMENTACION	30,00-			
1016507 FUENTE DE ALIMENTACION	30,00-			
* 0010 Baja	180,00-			
** MEL/FUE FUENTE ALIMENTACION	180,00-			
1016570 GENERADOR DE FUNCIONES	160,00-			
* 0010 Baja	160,00-			
** MEL/GEN GENERADOR DE FUNCIONES	160,00-			
1011809 GRABADOR ELECTRICO PARA PROBET	500,00-			
* 0010 Baja	500,00-			
** MEL/GEP GRABADOR ELÉCTRICO PARA PROBET	500,00-			
1011811 BALANZA GRANATORIO	13,00-			
* 0010 Baja	13,00-			
** MEL/GRN GRANATARIO	13,00-			
1016240 INDICADOR DE CAMPO	30,00-			
* 0010 Baja	30,00-			
** MEL/IDC INDICADOR DE CAMPO	30,00-			
1016583 INDICADOR DIGITAL DE PROCESO	600,00-			





Cuenta General 2017

* 0010 Baja	600,00-		
** MEL/IDP INDICADOR DIGITAL DE PROCESO	600,00-		
1015794 LAMAPARAS REDONDAS	5,00-		
1015795 LAMAPARAS REDONDAS	5,00-		
1015820 LAMPARA REDONDA	5,00-		
1015821 LAMPARA RECTANGULAR	5,00-		
1015822 LAMPARA RECTANGULAR	5,00-		
1015823 LAMPARA RECTANGULAR	5,00-		
1015824 LAMPARA RECTANGULAR	5,00-		
1015825 LAMPARA RECTANGULAR	5,00-		
1015826 LAMPARA RECTANGULAR	5,00-		
* 0010 Baja	45,00-		
** MEL/LUV LAMPARA ULTRAVIOLETA	45,00-		
1028367 MICROONDAS MULNEX	27,06-		
* 0010 Baja	27,06-		
** MEL/MCO MICROONDAS	27,06-		
1016543 MOTOR MONOFASICO UNIVERSAL	10,00-		
* 0010 Baja	10,00-		
** MEL/MEL MOTOR ELECTRICO	10,00-		
1015264 MICROSCOPIO OPTICO	350,00-		
* 0010 Baja	350,00-		
** MEL/MIC MICROSCOPIO	350,00-		
1015391 MICRO JERINGA	50,00-		
* 0010 Baja	50,00-		
** MEL/MIJ MICRO JERINGA	50,00-		
1011823 MESA DE LABORATORIO	9,00-		
1011824 MESA DE LABORATORIO	6,00-		
1011825 MESA DE LABORATORIO	4,00-		
1011826 MESA DE LABORATORIO	7,00-		





Cuenta General 2017

1011827 MESA DE LABORATORIO	5,00-		
1011828 MESA DE LABORATORIO	3,00-		
1011829 MESA PARA TRONZADORA	3,00-		
1011830 MESA DE LABORATORIO	15,00-		
1011831 MESA CON 2 PUESTOS DE TRABAJO	6,00-		
1011832 MESA CON 2 PUESTOS DE TRABAJO	6,00-		
1011833 MESA CON 2 PUESTOS DE TRABAJO	6,00-		
1011834 MESA CON 2 PUESTOS DE TRABAJO	6,00-		
1011835 MESA CON 2 PUESTOS DE TRABAJO	6,00-		
1011836 MESA CON 2 PUESTOS DE TRABAJO	6,00-		
1011839 MESA-BANCO DE TRABAJO	5,00-		
1015847 MESA DE LABORATORIO	6,00-		
* 0010 Baja	99,00-		
** MEL/MLA MESA DE LABORATORIO	99,00-		
1015833 MONITOR DE ALARMA DE RADIACION	300,00-		
* 0010 Baja	300,00-		
** MEL/MLG MONITOR PARA LECTURA RADIACION GAMMA	300,00-		
1015332 MANTAS CALEFACTORAS	20,00-		
1015333 MANTAS CALEFACTORAS	20,00-		
1015334 MANTAS CALEFACTORAS	20,00-		
* 0010 Baja	60,00-		
** MEL/MMA MANTA CALEFACTORA PARA MATRACES	60,00-		
1015236 PH-METRO DIGITAL PORTÁTIL	100,00-		
* 0010 Baja	100,00-		
** MEL/MPH MEDIDOR PH METRO	100,00-		
1011782 PROBETAS METALOGRAFICAS	125,00-		
1011783 PROBETAS METALOGRAFICAS	125,00-		
* 0010 Baja	250,00-		
** MEL/PBT PROBETA	250,00-		





Cuenta General 2017

1015370 PLATAFORMA UNIVERSAL	80,00-		
* 0010 Baja	80,00-		
** MEL/PFR PLATAFORMA RODANTE	80,00-		
1015375 PHMETRO DIGITAL	300,00-		
* 0010 Baja	300,00-		
** MEL/PHM PHMETRO	300,00-		
1011817 PLACA CALEFACTORA ELÉCTRICA DE	8,00-		
1015335 PLACAS CALEFACTORAS	36,00-		
1015336 PLACAS CALEFACTORAS	36,00-		
* 0010 Baja	80,00-		
** MEL/PLC PLACA CALEFACTORA	80,00-		
1016253 PLOTTER DE INYECCION DE TINTA	1.200,00-		
* 0010 Baja	1.200,00-		
** MEL/PLO PLOTTER	1.200,00-		
1015188 POLARIMETRO	150,00-		
* 0010 Baja	150,00-		
** MEL/POD POLARIMETRO AUTOMATICO DIGITAL	150,00-		
1011810 PRENSA PARA MONTAR PROBETAS ME	200,00-		
* 0010 Baja	200,00-		
** MEL/PPM PRENSA PARA MONTAR PROBETAS ME	200,00-		
1015249 PREPARACION MICROSCÓPICAS	100,00-		
* 0010 Baja	100,00-		
** MEL/PRC PREPARACIÓN MICROSCÓPICA	100,00-		
1016600 SIMULADOR COMPACTO	30,00-		
1016601 SIMULADOR COMPACTO	30,00-		
1016602 SIMULADOR COMPACTO	30,00-		
1016603 SIMULADOR COMPACTO	30,00-		
1016604 SIMULADOR COMPACTO	30,00-		
* 0010 Baja	150,00-		





Cuenta General 2017

** MEL/SCC SIMULADOR COMPACTO	150,00-		
1002851 SECADOR ELECTRICO	30,00-		
1002852 SECADOR ELECTRICO	30,00-		
1002853 SECADOR ELECTRICO	30,00-		
1002854 SECADOR ELECTRICO	30,00-		
1002855 SECADOR ELECTRICO	30,00-		
1002856 SECADOR ELECTRICO	30,00-		
1002857 SECADOR ELECTRICO	30,00-		
1002858 SECADOR ELECTRICO	30,00-		
1002859 SECADOR ELECTRICO	30,00-		
1002860 SECADOR ELECTRICO	30,00-		
1002861 SECADOR ELECTRICO	30,00-		
1002862 SECADOR ELECTRICO	30,00-		
1002863 SECADOR ELECTRICO	30,00-		
1002864 SECADOR ELECTRICO	30,00-		
1002865 SECADOR ELECTRICO	30,00-		
1002866 SECADOR ELECTRICO	30,00-		
1015827 SECADOR DE POSITIVOS	30,00-		
1015828 SECADOR DE POSITIVOS	30,00-		
* 0010 Baja	540,00-		
** MEL/SEC SECADOR	540,00-		
1015366 JUEGO DE TAMICES	100,00-		
1015445 TAMIZ	30,00-		
1015446 TAMIZ	30,00-		
* 0010 Baja	160,00-		
** MEL/TAM TAMIZ	160,00-		
1015784 TERMOMETRO	5,00-		
1015785 TERMOMETRO	5,00-		
* 0010 Baja	10,00-		





Cuenta General 2017

** MEL/TDC TERMOMETRO DE CALIBRACION	10,00-		
1015247 KIT DETERMINACION TOXICIDAD DE AGUAS	200,00-		
* 0010 Baja	200,00-		
** MEL/TOA KIT DETERMINACIÓN TOXICIDAD EN AGUAS	200,00-		
1015276 TRITRADOR AUTOMATICO	1.500,00-		
* 0010 Baja	1.500,00-		
** MEL/TTR TITRADOR	1.500,00-		
1016166 TENAZA	1,00-		
1016167 TENAZA	1,00-		
* 0010 Baja	2,00-		
** MEL/VAM VOLTIMETRO-AMPERIMETRO	2,00-		
1015279 VISCOSIMETRO DE ROTACION	1.200,00-		
* 0010 Baja	1.200,00-		
** MEL/VIS VISCOSIMETRO	1.200,00-		
1016635 CAPSULA DE ADAPTACION	10,00-		
1016636 CAPSULA DE ADAPTACION	10,00-		
1016637 CAPSULA DE ADAPTACION	10,00-		
1016638 CAPSULA DE ADAPTACION	10,00-		
1016639 CAPSULA DE ADAPTACION	10,00-		
* 0010 Baja	50,00-		
** MEV/CAP CAPSULADORA	50,00-		
*** 2263 2263	20.625,19-	1.401,87	4,66-
1014382 BANCO DE TRABAJO	48,00-		
* 0010 Baja	48,00-		
** MEC/BNC BANCO	48,00-		
1003154 BASTIDOR	1,00-		
1016653 BASTIDOR PARA AUTOMATAS	3,00-		
1016654 BASTIDOR PARA AUTOMATAS	3,00-		
1016655 BASTIDOR PARA AUTOMATAS	3,00-		





Cuenta General 2017

1016656 BASTIDOR PARA AUTOMATAS	3,00-		
1016657 BASTIDOR PARA AUTOMATAS	3,00-		
* 0010 Baja	16,00-		
** MEC/BST BASTIDOR	16,00-		
1012982 CENICERO	6,00-		
1012983 CENICERO	6,00-		
* 0010 Baja	12,00-		
** MEC/CCR CENICERO	12,00-		
1002937 CENICERO PAPELERA METALICO	5,00-		
1002938 CENICERO PAPELERA METALICO	5,00-		
1002939 CENICERO PAPELERA METALICO	5,00-		
1002940 CENICERO PAPELERA METALICO	5,00-		
1012491 CENICERO PAPELERA	4,00-		
1012492 CENICERO PAPELERA	4,00-		
1012493 CENICERO PAPELERA	4,00-		
1012494 CENICERO PAPELERA	4,00-		
1012495 CENICERO PAPELERA	4,00-		
1012496 CENICERO PAPELERA	4,00-		
1012497 CENICERO PAPELERA	4,00-		
1012498 CENICERO PAPELERA	4,00-		
1012499 CENICERO PAPELERA	4,00-		
1012500 CENICERO PAPELERA	4,00-		
1012501 CENICERO PAPELERA	4,00-		
1012502 CENICERO PAPELERA	4,00-		
1012984 CENICERO PAPELERA	1,00-		
1012985 CENICERO PAPELERA	1,00-		
1012986 CENICERO PAPELERA	1,00-		
1012987 CENICERO PAPELERA	1,00-		
1013964 CENICERO PAPELERA	1,00-		





Cuenta General 2017

1013965 CENICERO PAPELERA	1,00-		
* 0010 Baja	74,00-		
** MEC/CPL CENICERO-PAPELERA	74,00-		
1038018 ESMERILADORA	792,79	792,79	1,85-
* 0001 Alta patrimonial	792,79	792,79	1,85-
** MEC/EMR ESMERILADORA	792,79	792,79	1,85-
1015271 DENSIMETRO DIGITAL PORTATIL	700,00-		
* 0010 Baja	700,00-		
** MEC/ERD EXTRACTOR-RECUPERADOR-DISOLV.	700,00-		
1015741 MODULOS DE ESTANTERIA	9,00-		
1016131 ESTANTERIA DE MADERA	22,00-		
1016165 ESTANTERIA DE MADERA	22,00-		
1016177 ESTANTERIAS FIJAS	9,00-		
1016178 ESTANTERIAS FIJAS	9,00-		
1016179 ESTANTERIAS FIJAS	9,00-		
1016180 ESTANTERIAS FIJAS	9,00-		
1016181 ESTANTERIAS FIJAS	9,00-		
1016182 ESTANTERIAS FIJAS	9,00-		
1016183 ESTANTERIAS FIJAS	9,00-		
1016184 ESTANTERIAS FIJAS	9,00-		
1016185 ESTANTERIAS FIJAS	9,00-		
1016186 ESTANTERIAS FIJAS	9,00-		
1016187 ESTANTERIAS FIJAS	9,00-		
1016188 ESTANTERIAS FIJAS	9,00-		
1016190 ESTANTERIA CASILLERO	7,00-		
1016191 ESTANTERIA CASILLERO	7,00-		
1016192 ESTANTERIA CASILLERO	7,00-		
1016194 ESTANTERIA CASILLERO	20,00-		
1016195 ESTANTERIA CASILLERO	20,00-		





Cuenta General 2017

* 0010 Baja	222,00-		
** MEC/ETE ESTANTERIA	222,00-		
1038148 HORNO DE SECADO DE ELECTRODOS	1.306,80	1.306,80	0,72-
1038149 HORNO DE SECADO DE ELECTRODOS	1.306,80	1.306,80	0,72-
* 0001 Alta patrimonial	2.613,60	2.613,60	1,44-
** MEC/HOR HORNO	2.613,60	2.613,60	1,44-
1011816 MORETERO DE MANO	1,00-		
* 0010 Baja	1,00-		
** MEC/MRT MORTERO	1,00-		
1038082 ARMARIO ALTO CON PUERTAS	284,05	284,05	0,43-
1038083 ARMARIO ALTO DIÁFANO	193,28	193,28	0,29-
* 0001 Alta patrimonial	477,33	477,33	0,72-
** MMR/ARM ARMARIO	477,33	477,33	0,72-
1015755 ARMARIO ENSAMBLADO CON TAPA	10,00-		
* 0010 Baja	10,00-		
** MMR/MEM MUEBLE PARA EQUIPO DE MUSICA	10,00-		
1003730 TOALLERO DE PARED	35,56-		
1003731 TOALLERO DE PARED	35,56-		
1003732 TOALLERO DE PARED	35,56-		
* 0010 Baja	106,68-		
** MMR/TOA TOALLERO DE PARED	106,68-		
*** 2264 2264	2.694,04	3.883,72	4,01-
1038004 IMPRESORA MULTIFUNCIÓN	105,13	105,13	0,61-
1038005 IMPRESORA MULTIFUNCIÓN	187,55	187,55	1,09-
* 0001 Alta patrimonial	292,68	292,68	1,70-
** MII/IEF IMPRESORA-SCANNER-FOTOCOPIADORA	292,68	292,68	1,70-
1022372 MULTIFUNCIONAL BROTHER MFC-8840DN	758,77-		
1022393 MULTIFUNCIONAL BROTHER MFC-8840DN	758,77-		
1024446 MULTIFUNCIONAL BROTHER 8860DN	608,76-		





Cuenta General 2017

1024452 MULTIFUNCIONAL BROTHER 8860DN	608,76-			
1024453 MULTIFUNCIONAL BROTHER 8860DN	608,76-			
1024457 MULTIFUNCIONAL BROTHER 8860DN	608,76-			
1024458 MULTIFUNCIONAL BROTHER 8860DN	608,75-			
1024462 MULTIFUNCIONAL BROTHER 8860DN	608,75-			
* 0010 Baja	5.170,08-			
** MII/FC IMPRESORA-FOTOCOPIADORA	5.170,08-			
1014362 IMPRESORA DE CHORRO TINTA	1,00-			
1014363 IMPRESORA DE CHORRO TINTA	1,00-			
1015912 IMPRESORA DE INYECCION	90,00-			
1016018 IMPRESORA DE INYECCION DE TINTA	90,00-			
1016228 IMPRESORA LASER	100,00-			
1016454 IMPRESORA DE INYECCION DE TINTA	20,00-			
1016605 IMPRESORA	8,00-			
1016606 IMPRESORA	8,00-			
1016607 IMPRESORA	10,00-			
1016608 IMPRESORA	10,00-			
1016609 IMPRESORA	10,00-			
1016610 IMPRESORA	10,00-			
* 0010 Baja	358,00-			
** MII/IIN IMPRESORA DE INYECCION TINTA	358,00-			
1037982 IMPRESORA 3D	499,99	499,99		4,28-
1037983 IMPRESORA 3D	499,99	499,99		4,28-
* 0001 Alta patrimonial	999,98	999,98		8,56-
1000258 IMPRESORA LASER HL-1879N	831,14-			
1001506 IMPRESORA LASER HL-5070N	391,12-			
1001508 IMPRESORA LASER HL-5070N	391,12-			
1003159 IMPRESORA LASER	30,00-			
1003429 IMPRESORA LASER	200,00-			





Cuenta General 2017

1003883 IMPRESORA LASER	855,73-		
1003997 IMPRESORA LASER COLOR HL-4000CN	3.681,02-		
1004054 IMPRESORA HP LASERJET	1.566,00-		
1004055 IMPRESORA HP LASERJET	1.566,00-		
1004056 IMPRESORA HP LASERJET	1.566,00-		
1004239 LASER HL 1870N	4.161,00-		
1013265 IMPRESORA LASER LEXMARK OPTRA	330,00-		
1013267 IMPRESORA LASER LEXMARK OPTRA	330,00-		
1013270 IMPRESORA LASER LEXMARK OPTRA	330,00-		
1013271 IMPRESORA LASER LEXMARK OPTRA	330,00-		
1014358 IMPRESORA LASER	120,00-		
1015349 IMPRESORA LASER	130,00-		
1015350 IMPRESORA LASER	130,00-		
1015419 IMPRESORA LASER	150,00-		
1016223 IMPRESORA LASER	130,00-		
1016252 IMPRESORA LASER	130,00-		
1016489 IMPRESORA LASER HP LASERJET	130,00-		
1016490 IMPRESORA LASER HP LASERJET	130,00-		
1017101 IMPRESORA LASER BROTHER	455,09-		
1017410 IMPRESORA LASER BROTHER HL-5170DN	465,80-		
1018479 IMPRESORA LASER BROTHER HL-5170DN	439,92-		
1018480 IMPRESORA LASER BROTHER HL-5170DN	439,92-		
1020220 IMPRESORA LASER BROTHER HL-6050DN	550,44-		
1020222 IMPRESORA LASER BROTHER HL-6050DN	550,43-		
1020224 IMPRESORA LASER BROTHER HL-6050DN	550,43-		
1020537 IMPRESORAS LASER BROTHER HL-6050DN	544,99-		
1020538 IMPRESORAS LASER BROTHER HL-6050DN	544,99-		
1020540 IMPRESORAS LASER BROTHER HL-6050DN	544,99-		
1020542 IMPRESORAS LASER BROTHER HL-6050DN	544,99-		





Cuenta General 2017

1020547 IMPRESORAS LASER BROTHER HL-6050DN	544,99-		
1020548 IMPRESORAS LASER BROTHER HL-6050DN	544,99-		
1021778 IMPRESORA LASER BROTHER HL-6050DN	584,86-		
1021780 IMPRESORA LASER BROTHER HL-6050DN	584,86-		
1021781 IMPRESORA LASER BROTHER HL-6050DN	584,86-		
1022376 IMPRESORA LASER BROTHER HL-6050DN	550,43-		
1022380 IMPRESORA LASER BROTHER HL-6050DN	550,43-		
1022382 IMPRESORA LASER BROTHER HL-6050DN	550,43-		
1022383 IMPRESORA LASER BROTHER HL-6050DN	550,43-		
1022390 IMPRESORA LASER BROTHER HL-6050DN	550,43-		
1023043 IMPRESORA LÁSER HP LASERJET 2605DN	410,88-		
1023288 IMPRESORA HP 2605DN	371,20-		
1023893 BROTHER HL-6050DN	598,99-		
1023906 BROTHER HL-6050DN	598,99-		
1023908 BROTHER HL-6050DN	598,99-		
1027245 BROTHER LASER HL-5250DN	220,06-		
1027252 BROTHER LASER HL-5250DN	220,06-		
1027259 BROTHER LASER HL-5250DN	220,06-		
1027261 BROTHER LASER HL-5250DN	220,06-		
1027263 BROTHER LASER HL-5250DN	220,06-		
1027270 BROTHER LASER HL-5250DN	220,06-		
1027272 BROTHER LASER HL-5250DN	220,06-		
1027274 BROTHER LASER HL-5250DN	220,06-		
1027275 BROTHER LASER HL-5250DN	220,06-		
1027276 BROTHER LASER HL-5250DN	220,06-		
1028292 IMPRESORA HP LASERJET 6L	16,02-		
1028385 IMPRESORA HP LARSEJET	67,80-		
1029417 BROTHER HL-5350DN	230,91-		
1029612 LASER BROTHER HL-5350DN	219,72-		





Cuenta General 2017

1029631 LASER BROTHER HL-5350DN	219,72-		
1029635 LASER BROTHER HL-5350DN	219,72-		
* 0010 Baja	34.591,37-		
** MII/LA IMPRESORA LASER	33.591,39-	999,98	8,56-
1001514 IMPRESORA EPSON MODELO TM-U295	354,16-		
1003161 IMPRESORA MATRICIAL	1,00-		
1014109 IMPRESORA MATRICIAL OKI ML-3391	10,00-		
1015973 IMPRESORA MATRICIAL	1,00-		
1015974 IMPRESORA MATRICIAL	1,00-		
1015975 IMPRESORA MATRICIAL	1,00-		
1016227 IMPRESORA MATRICIAL	50,00-		
1020035 IMPRESORAS EPSON MODELO TM-U295	365,18-		
* 0010 Baja	783,34-		
** MII/MA IMPRESORA MATRICIAL	783,34-		
1015895 PLOTTER DE INYECCION DE TINTA	1.200,00-		
* 0010 Baja	1.200,00-		
** MII/IPL PLOTTER	1.200,00-		
1037711 ORDENADOR PORTÁTIL	958,32	958,32	57,10-
1037984 ORDENADOR PORTÁTIL	1.016,40	1.016,40	5,92-
1037985 ORDENADOR PORTÁTIL	1.016,40	1.016,40	5,92-
1037986 ORDENADOR PORTÁTIL	1.016,40	1.016,40	5,92-
1037987 ORDENADOR PORTÁTIL	1.016,40	1.016,40	5,92-
1037988 ORDENADOR PORTÁTIL	1.016,40	1.016,40	5,92-
* 0001 Alta patrimonial	6.040,32	6.040,32	86,70-
** MIO/OPO ORDENADOR PORTATIL	6.040,32	6.040,32	86,70-
1003881 ORDENADOR/MONITOR	1.051,76-		
1011576 ORDENADOR PERSONAL PENTIUM DELL OPTIPLEX	10,00-		
1011842 ORDENADOR	200,00-		
1011845 ORDENADOR	180,00-		





Cuenta General 2017

1013276 ORDENADOR PERSONAL PENTIUM OPTIPLEX	10,00-		
1013278 ORDENADOR PERSONAL APD ALDA	300,00-		
1013279 ORDENADOR PERSONAL APD ALDA	300,00-		
1013280 ORDENADOR PERSONAL APD ALDA	300,00-		
1013281 ORDENADOR PERSONAL APD ALDA	300,00-		
1013282 ORDENADOR PERSONAL APD ALDA	300,00-		
1013283 ORDENADOR PERSONAL APD ALDA	300,00-		
1013284 ORDENADOR PERSONAL APD ALDA	300,00-		
1013285 ORDENADOR PERSONAL APD ALDA	300,00-		
1013286 ORDENADOR PERSONAL APD ALDA	300,00-		
1013287 ORDENADOR PERSONAL APD ALDA	300,00-		
1013288 ORDENADOR PERSONAL APD ALDA	300,00-		
1013956 ORDENADOR PERSONAL APD ALDA	300,00-		
1015314 ORDENADOR	1,00-		
1015316 ORDENADOR	1,00-		
1015866 ORDENADOR	180,00-		
1015872 ORDENADOR	180,00-		
1015896 ORDENADOR	200,00-		
1015905 ORDENADOR	180,00-		
1015907 ORDENADOR	180,00-		
1015908 ORDENADOR	180,00-		
1015909 ORDENADOR	180,00-		
1015989 ORDENADOR	150,00-		
1015993 ORDENADOR	150,00-		
1015994 ORDENADOR	150,00-		
1015997 ORDENADOR	150,00-		
1016001 ORDENADOR	150,00-		
* 0010 Baja	7.083,76-		
** MIO/ORM ORDENADOR/MONITOR	7.083,76-		





Cuenta General 2017

1004237 SERVIDOR IBM	12.059,00-			
1004238 SERVIDOR IBM	12.059,00-			
* 0010 Baja	24.118,00-			
** MIO/OSB ORDENADOR SERVIDOR BASE DE DATOS	24.118,00-			
1037147 ORDENADOR PERSONAL LENOVO M73 SSF	521,47	521,47		45,00-
1037148 ORDENADOR PERSONAL LENOVO M73 SSF	520,95	520,95		44,96-
1037149 ORDENADOR PERSONAL LENOVO M73 SSF	520,95	520,95		44,96-
1037150 ORDENADOR PERSONAL LENOVO M73 SSF	520,95	520,95		44,96-
1037151 ORDENADOR PERSONAL LENOVO M73 SSF	520,95	520,95		44,96-
1037152 ORDENADOR PERSONAL LENOVO M73 SSF	520,95	520,95		44,96-
1037153 ORDENADOR PERSONAL LENOVO M73 SSF	520,95	520,95		44,96-
1037154 ORDENADOR PERSONAL LENOVO M73 SSF	520,95	520,95		44,96-
1037155 ORDENADOR PERSONAL LENOVO M73 SSF	520,95	520,95		44,96-
1037156 ORDENADOR PERSONAL LENOVO M73 SSF	520,95	520,95		44,96-
1037157 ORDENADOR PERSONAL LENOVO M73 SSF	520,95	520,95		44,96-
1037158 ORDENADOR PERSONAL LENOVO M73 SSF	520,95	520,95		44,96-
1037159 ORDENADOR PERSONAL LENOVO M73 SSF	520,95	520,95		44,96-
1037160 ORDENADOR PERSONAL LENOVO M73 SSF	520,95	520,95		44,96-
1037161 ORDENADOR PERSONAL LENOVO M73 SSF	520,95	520,95		44,96-
1037162 ORDENADOR PERSONAL LENOVO M73 SSF	520,95	520,95		44,96-
1037163 ORDENADOR PERSONAL LENOVO M73 SSF	520,95	520,95		44,96-
1037164 ORDENADOR PERSONAL LENOVO M73 SSF	520,95	520,95		44,96-
1037165 ORDENADOR PERSONAL LENOVO M73 SSF	520,95	520,95		44,96-
1037166 ORDENADOR PERSONAL LENOVO M73 SSF	520,95	520,95		44,96-
1037167 ORDENADOR PERSONAL LENOVO M73 SSF	520,95	520,95		44,96-
1037168 ORDENADOR PERSONAL LENOVO M73 SSF	520,95	520,95		44,96-
1037169 ORDENADOR PERSONAL LENOVO M73 SSF	520,95	520,95		44,96-
1037170 ORDENADOR PERSONAL LENOVO M73 SSF	520,95	520,95		44,96-
1037171 ORDENADOR PERSONAL LENOVO M73 SSF	520,95	520,95		44,96-





Cuenta General 2017

1037172 ORDENADOR PERSONAL LENOVO M73 SSF	520,95	520,95	44,96-
1037173 ORDENADOR PERSONAL LENOVO M73 SSF	520,95	520,95	44,96-
1037174 ORDENADOR PERSONAL LENOVO M73 SSF	520,95	520,95	44,96-
1037175 ORDENADOR PERSONAL LENOVO M73 SSF	520,95	520,95	44,96-
1037176 ORDENADOR PERSONAL LENOVO M73 SSF	520,95	520,95	44,96-
1037177 ORDENADOR PERSONAL LENOVO M73 SSF	520,95	520,95	44,96-
1037178 ORDENADOR PERSONAL LENOVO M73 SSF	520,95	520,95	44,96-
1037179 ORDENADOR PERSONAL LENOVO M73 SSF	520,95	520,95	44,96-
1037180 ORDENADOR PERSONAL LENOVO M73 SSF	520,95	520,95	44,96-
1037181 ORDENADOR PERSONAL LENOVO M73 SSF	520,95	520,95	44,96-
1037182 ORDENADOR PERSONAL LENOVO M73 SSF	520,95	520,95	44,96-
1037183 ORDENADOR PERSONAL LENOVO M73 SSF	520,95	520,95	44,96-
1037184 ORDENADOR PERSONAL LENOVO M73 SSF	520,95	520,95	44,96-
1037185 ORDENADOR PERSONAL LENOVO M73 SSF	520,95	520,95	44,96-
1037186 ORDENADOR PERSONAL LENOVO M73 SSF	520,95	520,95	44,96-
1037187 ORDENADOR PERSONAL LENOVO M73 SSF	520,95	520,95	44,96-
1037188 ORDENADOR PERSONAL LENOVO M73 SSF	520,95	520,95	44,96-
1037189 ORDENADOR PERSONAL LENOVO M73 SSF	520,95	520,95	44,96-
1037190 ORDENADOR PERSONAL LENOVO M73 SSF	520,95	520,95	44,96-
1037191 ORDENADOR PERSONAL LENOVO M73 SSF	520,95	520,95	44,96-
1037192 ORDENADOR PERSONAL LENOVO M73 SSF	520,95	520,95	44,96-
1037193 ORDENADOR PERSONAL LENOVO M73 SSF	520,95	520,95	44,96-
1037194 ORDENADOR PERSONAL LENOVO M73 SSF	520,95	520,95	44,96-
1037195 ORDENADOR PERSONAL LENOVO M73 SSF	520,95	520,95	44,96-
1037196 ORDENADOR PERSONAL LENOVO M73 SSF	520,95	520,95	44,96-
1037197 ORDENADOR PERSONAL LENOVO M73 SSF	520,95	520,95	44,96-
1037198 ORDENADOR PERSONAL LENOVO M73 SSF	520,95	520,95	44,96-
1037199 ORDENADOR PERSONAL LENOVO M73 SSF	520,95	520,95	44,96-
1037200 ORDENADOR PERSONAL LENOVO M73 SSF	520,95	520,95	44,96-





Cuenta General 2017

1037201 ORDENADOR PERSONAL LENOVO M73 SSF	520,95	520,95	44,96-
1037202 ORDENADOR PERSONAL LENOVO M73 SSF	520,95	520,95	44,96-
1037203 ORDENADOR PERSONAL LENOVO M73 SSF	520,95	520,95	44,96-
1037204 ORDENADOR PERSONAL LENOVO M73 SSF	520,95	520,95	44,96-
1037205 ORDENADOR PERSONAL LENOVO M73 SSF	520,95	520,95	44,96-
1037206 ORDENADOR PERSONAL LENOVO M73 SSF	520,95	520,95	44,96-
1037207 ORDENADOR PERSONAL LENOVO M73 SSF	520,95	520,95	44,96-
1037208 ORDENADOR PERSONAL LENOVO M73 SSF	520,95	520,95	44,96-
1037209 ORDENADOR PERSONAL LENOVO M73 SSF	520,95	520,95	44,96-
1037210 ORDENADOR PERSONAL LENOVO M73 SSF	520,95	520,95	44,96-
1037211 ORDENADOR PERSONAL LENOVO M73 SSF	520,95	520,95	44,96-
1037212 ORDENADOR PERSONAL LENOVO M73 SSF	520,95	520,95	44,96-
1037213 ORDENADOR PERSONAL LENOVO M73 SSF	520,95	520,95	44,96-
1037214 ORDENADOR PERSONAL LENOVO M73 SSF	520,95	520,95	44,96-
1037215 ORDENADOR PERSONAL LENOVO M73 SSF	520,95	520,95	44,96-
1037216 ORDENADOR PERSONAL LENOVO M73 SSF	520,95	520,95	44,96-
1037217 ORDENADOR PERSONAL LENOVO M73 SSF	520,95	520,95	44,96-
1037218 ORDENADOR PERSONAL LENOVO M73 SSF	520,95	520,95	44,96-
1037219 ORDENADOR PERSONAL LENOVO M73 SSF	520,95	520,95	44,96-
1037220 ORDENADOR PERSONAL LENOVO M73 SSF	520,95	520,95	44,96-
1037221 ORDENADOR PERSONAL LENOVO M73 SSF	520,95	520,95	44,96-
1037222 ORDENADOR PERSONAL LENOVO M73 SSF	520,95	520,95	44,96-
1037223 ORDENADOR PERSONAL LENOVO M73 SSF	520,95	520,95	44,96-
1037224 ORDENADOR PERSONAL LENOVO M73 SSF	520,95	520,95	44,96-
1037225 ORDENADOR PERSONAL LENOVO M73 SSF	520,95	520,95	44,96-
1037226 ORDENADOR PERSONAL LENOVO M73 SSF	520,95	520,95	44,96-
1037227 ORDENADOR PERSONAL LENOVO M73 SSF	520,95	520,95	44,96-
1037228 ORDENADOR PERSONAL LENOVO M73 SSF	520,95	520,95	44,96-
1037229 ORDENADOR PERSONAL LENOVO M73 SSF	520,95	520,95	44,96-

27/03/2018 13:36:00

Firmante: ZAMORA LOPEZ-FUENSALIDA, ALEJANDRO

Firmante: NICOLAS CARRILERO, MARIA DE LA PAZ

Este es una copia auténtica imprimible de un documento electrónico administrativo archivado por la Comunidad Autónoma de Murcia, según artículo 27.3.c) de la Ley 39/2015.

Su autenticidad puede ser contrastada accediendo a la siguiente dirección: <https://sede.carm.es/verificardocumentos> e introduciendo el código seguro de verificación (CSV) 67A148d4-0d04-c541-540164498632





Cuenta General 2017

1037230 ORDENADOR PERSONAL LENOVO M73 SSF	520,95	520,95	44,96-
1037231 ORDENADOR PERSONAL LENOVO M73 SSF	520,95	520,95	44,96-
1037232 ORDENADOR PERSONAL LENOVO M73 SSF	520,95	520,95	44,96-
1037233 ORDENADOR PERSONAL LENOVO M73 SSF	520,95	520,95	44,96-
1037234 ORDENADOR PERSONAL LENOVO M73 SSF	520,95	520,95	44,96-
1037235 ORDENADOR PERSONAL LENOVO M73 SSF	520,95	520,95	44,96-
1037236 ORDENADOR PERSONAL LENOVO M73 SSF	520,95	520,95	44,96-
1037237 ORDENADOR PERSONAL LENOVO M73 SSF	520,95	520,95	44,96-
1037238 ORDENADOR PERSONAL LENOVO M73 SSF	520,95	520,95	44,96-
1037239 ORDENADOR PERSONAL LENOVO M73 SSF	520,95	520,95	44,96-
1037240 ORDENADOR PERSONAL LENOVO M73 SSF	520,95	520,95	44,96-
1037241 ORDENADOR PERSONAL LENOVO M73 SSF	520,95	520,95	44,96-
1037242 ORDENADOR PERSONAL LENOVO M73 SSF	520,95	520,95	44,96-
1037243 ORDENADOR PERSONAL LENOVO M73 SSF	520,95	520,95	44,96-
1037244 ORDENADOR PERSONAL LENOVO M73 SSF	520,95	520,95	44,96-
1037245 ORDENADOR PERSONAL LENOVO M73 SSF	520,95	520,95	44,96-
1037246 ORDENADOR PERSONAL LENOVO M73 SSF	520,95	520,95	44,96-
1037247 ORDENADOR PERSONAL LENOVO M73 SSF	520,95	520,95	44,96-
1037248 ORDENADOR PERSONAL LENOVO M73 SSF	520,95	520,95	44,96-
1037249 ORDENADOR PERSONAL LENOVO M73 SSF	520,95	520,95	44,96-
1037250 ORDENADOR PERSONAL LENOVO M73 SSF	520,95	520,95	44,96-
1037251 ORDENADOR PERSONAL LENOVO M73 SSF	520,95	520,95	44,96-
1037252 ORDENADOR PERSONAL LENOVO M73 SSF	520,95	520,95	44,96-
1037253 ORDENADOR PERSONAL LENOVO M73 SSF	520,95	520,95	44,96-
1037254 ORDENADOR PERSONAL LENOVO M73 SSF	520,95	520,95	44,96-
1037255 ORDENADOR PERSONAL LENOVO M73 SSF	520,95	520,95	44,96-
1037256 ORDENADOR PERSONAL LENOVO M73 SSF	520,95	520,95	44,96-
1037257 ORDENADOR PERSONAL LENOVO M73 SSF	520,95	520,95	44,96-
1037258 ORDENADOR PERSONAL LENOVO M73 SSF	520,95	520,95	44,96-

27/03/2018 13:36:00

Firmante: ZAMORA LOPEZ-FUENSALIDA, ALEJANDRO

Firmante: NICOLAS CARRILERO, MARIA DE LA PAZ

Este es una copia auténtica imprimible de un documento electrónico administrativo archivado por la Comunidad Autónoma de Murcia, según artículo 27.3.c) de la Ley 39/2015.

Su autenticidad puede ser contrastada accediendo a la siguiente dirección: <https://sede.carm.es/verificardocumentos> e introduciendo el código seguro de verificación (CSV) 67A148d4-0d04-c541-540164498632





Cuenta General 2017

1037259 ORDENADOR PERSONAL LENOVO M73 SSF	520,95	520,95	44,96-
1037260 ORDENADOR PERSONAL LENOVO M73 SSF	520,95	520,95	44,96-
1037261 ORDENADOR PERSONAL LENOVO M73 SSF	520,95	520,95	44,96-
1037262 ORDENADOR PERSONAL LENOVO M73 SSF	520,95	520,95	44,96-
1037263 ORDENADOR PERSONAL LENOVO M73 SSF	520,95	520,95	44,96-
1037264 ORDENADOR PERSONAL LENOVO M73 SSF	520,95	520,95	44,96-
1037265 ORDENADOR PERSONAL LENOVO M73 SSF	520,95	520,95	44,96-
1037266 ORDENADOR PERSONAL LENOVO M73 SSF	520,95	520,95	44,96-
1037267 ORDENADOR PERSONAL LENOVO M73 SSF	520,95	520,95	44,96-
1037268 ORDENADOR PERSONAL LENOVO M73 SSF	520,95	520,95	44,96-
1037269 ORDENADOR PERSONAL LENOVO M73 SSF	520,95	520,95	44,96-
1037270 ORDENADOR PERSONAL LENOVO M73 SSF	520,95	520,95	44,96-
1037271 ORDENADOR PERSONAL LENOVO M73 SSF	520,95	520,95	44,96-
1037272 ORDENADOR PERSONAL LENOVO M73 SSF	520,95	520,95	44,96-
1037273 ORDENADOR PERSONAL LENOVO M73 SSF	520,95	520,95	44,96-
1037274 ORDENADOR PERSONAL LENOVO M73 SSF	520,95	520,95	44,96-
1037275 ORDENADOR PERSONAL LENOVO M73 SSF	520,95	520,95	44,96-
1037276 ORDENADOR PERSONAL LENOVO M73 SSF	520,95	520,95	44,96-
1037277 ORDENADOR PERSONAL LENOVO M73 SSF	520,95	520,95	44,96-
1037278 ORDENADOR PERSONAL LENOVO M73 SSF	520,95	520,95	44,96-
1037279 ORDENADOR PERSONAL LENOVO M73 SSF	520,95	520,95	44,96-
1037280 ORDENADOR PERSONAL LENOVO M73 SSF	520,95	520,95	44,96-
1037281 ORDENADOR PERSONAL LENOVO M73 SSF	520,95	520,95	44,96-
* 0001 Alta patrimonial	70.328,77	70.328,77	6.069,64-
1003855 ORDENADOR SOBREMESA / SERVIDOR	1.343,26-		
1003856 ORDENADOR SOBREMESA / SERVIDOR	1.343,26-		
1003857 ORDENADOR SOBREMESA / SERVIDOR	1.343,26-		
1003858 ORDENADOR SOBREMESA / SERVIDOR	1.343,26-		
1003859 ORDENADOR SOBREMESA / SERVIDOR	1.343,26-		





Cuenta General 2017

1003860 ORDENADOR SOBREMESA / SERVIDOR	1.343,26-		
1004041 ORDENADOR ACER AOSX	1.013,00-		
1004042 ORDENADOR ACER AOSX	1.013,00-		
1004043 ORDENADOR ACER AOSX	1.013,00-		
1004044 ORDENADOR ACER AOSX	1.013,00-		
1004045 ORDENADOR ACER AOSX	1.013,00-		
1004046 ORDENADOR ACER AOSX	1.013,00-		
1004047 ORDENADOR ACER AOSX	1.013,00-		
1004048 ORDENADOR ACER AOSX	1.013,00-		
1004049 ORDENADOR ACER AOSX	1.013,00-		
1004050 ORDENADOR ACER AOSX	1.013,00-		
1004051 ORDENADOR ACER AOSX	1.013,00-		
1004052 ORDENADOR ACER AOSX	1.013,00-		
1004053 ORDENADOR ACER AOSX	1.013,00-		
1004057 ORDENADOR ACER VERITON	1.153,00-		
1004058 ORDENADOR ACER VERITON	1.153,00-		
1004059 ORDENADOR ACER VERITON	1.153,00-		
1004060 ORDENADOR VT52D	1.721,00-		
1004061 ORDENADOR X SERIE 342	14.232,00-		
1004212 ORDENADOR VT500DG	1.098,19-		
1004213 ORDENADOR VT500DG	1.098,19-		
1004215 ORDENADOR VT500DG	1.098,19-		
1004218 ORDENADOR VT500DG	1.098,19-		
1004219 ORDENADOR VT500DG	1.098,19-		
1004220 ORDENADOR VT500DG	1.098,19-		
1004223 ORDENADOR VT500DG	1.098,19-		
1004224 ORDENADOR VT500DG	1.098,19-		
1004227 ORDENADOR VT500DG	1.098,19-		
1004229 ORDENADOR VT500DG	1.098,19-		





Cuenta General 2017

1004231 ORDENADOR VT500DG	1.066,00-		
1004232 ORDENADOR VT500DG	1.066,00-		
1004233 ORDENADOR VT500DG	1.066,00-		
1004234 ORDENADOR VT500DG	1.066,00-		
1004235 ORDENADOR VT500DG	1.066,00-		
1004236 ORDENADOR VT500DG	1.066,00-		
1015353 SERVIDOR DE IMPRESION EXTERNO	60,00-		
1015354 SERVIDOR DE IMPRESION EXTERNO	60,00-		
1015355 SERVIDOR DE IMPRESION EXTERNO	60,00-		
1015356 SERVIDOR DE IMPRESION EXTERNO	60,00-		
1016959 ORDENADOR SOBREMESA	1.003,48-		
1016968 ORDENADOR SOBREMESA	1.003,48-		
1016978 ORDENADOR SOBREMESA	1.003,48-		
1016986 ORDENADOR SOBREMESA	1.003,48-		
1016987 ORDENADOR SOBREMESA	1.003,48-		
1018968 ORDENADOR ACER VERITON VT 3500	1.003,67-		
1018969 ORDENADOR ACER VERITON VT 3500	1.003,50-		
1018970 ORDENADOR ACER VERITON VT 3500	1.003,50-		
1018971 ORDENADOR ACER VERITON VT 3500	1.003,50-		
1018972 ORDENADOR ACER VERITON VT 3500	1.003,50-		
1018973 ORDENADOR ACER VERITON VT 3500	1.003,50-		
1018974 ORDENADOR ACER VERITON VT 3500	1.003,50-		
1018975 ORDENADOR ACER VERITON VT 3500	1.003,50-		
1018977 ORDENADOR ACER VERITON VT 3500	1.003,50-		
1018978 ORDENADOR ACER VERITON VT 3500	1.003,50-		
1018979 ORDENADOR ACER VERITON VT 3500	1.003,50-		
1018981 ORDENADOR ACER VERITON VT 3500	1.003,50-		
1018983 ORDENADOR ACER VERITON VT 3500	1.003,50-		
1018985 ORDENADOR ACER VERITON VT 3500	1.003,50-		





Cuenta General 2017

1018986	ORDENADOR ACER VERITON VT 3500	1.003,50-		
1018987	ORDENADOR ACER VERITON VT 3500	1.003,50-		
1018988	ORDENADOR ACER VERITON VT 3500	1.003,50-		
1018992	ORDENADOR ACER VERITON VT 3500	1.003,50-		
1018995	ORDENADOR ACER VERITON VT 3500	1.003,50-		
1018997	ORDENADOR ACER VERITON VT 3500	1.003,50-		
1018998	ORDENADOR ACER VERITON VT 3500	1.003,50-		
1019000	ORDENADOR ACER VERITON VT 3500	1.003,50-		
1019001	ORDENADOR ACER VERITON VT 3500	1.003,50-		
1019002	ORDENADOR ACER VERITON VT 3500	1.003,50-		
1019003	ORDENADOR ACER VERITON VT 3500	1.003,50-		
1019005	ORDENADOR ACER VERITON VT 3500	1.003,50-		
1019006	ORDENADOR ACER VERITON VT 3500	1.003,50-		
1019008	ORDENADOR ACER VERITON VT 3500	1.003,50-		
1019009	ORDENADOR ACER VERITON VT 3500	1.003,50-		
1019010	ORDENADOR ACER VERITON VT 3500	1.003,50-		
1019011	ORDENADOR ACER VERITON VT 3500	1.003,50-		
1019012	ORDENADOR ACER VERITON VT 3500	1.003,50-		
1019015	ORDENADOR ACER VERITON VT 3500	1.003,50-		
1019016	ORDENADOR ACER VERITON VT 3500	1.003,50-		
1019017	ORDENADOR ACER VERITON VT 3500	1.003,50-		
1019018	ORDENADOR ACER VERITON VT 3500	1.003,50-		
1019020	ORDENADOR ACER VERITON VT 3500	1.003,50-		
1019022	ORDENADOR ACER VERITON VT 3500	1.003,50-		
1019025	ORDENADOR ACER VERITON VT 3500	1.003,50-		
1019027	ORDENADOR ACER VERITON VT 3500	1.003,50-		
1019028	ORDENADOR ACER VERITON VT 3500	1.003,50-		
1019030	ORDENADOR ACER VERITON VT 3500	1.003,50-		
1019032	ORDENADOR ACER VERITON VT 3500	1.003,50-		





Cuenta General 2017

1019038	ORDENADOR ACER VERITON VT 3500	1.003,50-		
1019039	ORDENADOR ACER VERITON VT 3500	1.003,50-		
1019040	ORDENADOR ACER VERITON VT 3500	1.003,50-		
1019041	ORDENADOR ACER VERITON VT 3500	1.003,50-		
1019043	ORDENADOR ACER VERITON VT 3500	1.003,50-		
1019044	ORDENADOR ACER VERITON VT 3500	1.003,50-		
1019048	ORDENADOR ACER VERITON VT 3500	1.003,50-		
1019050	ORDENADOR ACER VERITON VT 3500	1.003,50-		
1019051	ORDENADOR ACER VERITON VT 3500	1.003,50-		
1019052	ORDENADOR ACER VERITON VT 3500	1.003,50-		
1019053	ORDENADOR ACER VERITON VT 3500	1.003,50-		
1019054	ORDENADOR ACER VERITON VT 3500	1.003,50-		
1019056	ORDENADOR ACER VERITON VT 3500	1.003,50-		
1019057	ORDENADOR ACER VERITON VT 3500	1.003,50-		
1019058	ORDENADOR ACER VERITON VT 3500	1.003,50-		
1019059	ORDENADOR ACER VERITON VT 3500	1.003,50-		
1019063	ORDENADOR ACER VERITON VT 3500	1.003,50-		
1019066	ORDENADOR ACER VERITON VT 3500	1.003,50-		
1019067	ORDENADOR ACER VERITON VT 3500	1.003,50-		
1021408	ORDENADOR	913,00-		
1021409	ORDENADOR	913,00-		
1021413	ORDENADOR	913,00-		
1021414	ORDENADOR	913,00-		
1021417	ORDENADOR	913,00-		
1021420	ORDENADOR	913,00-		
1023589	HP 7700SSF	555,01-		
1023591	HP 7700SSF	555,01-		
1023598	HP 7700SSF	555,01-		
1023606	HP 7700SSF	555,01-		





Cuenta General 2017

1023607 HP 7700SSF	555,01-		
1025766 DELL OPTIPLEX 755DT	610,87-		
1025767 DELL OPTIPLEX 755DT	610,87-		
1025768 DELL OPTIPLEX 755DT	610,87-		
1025770 DELL OPTIPLEX 755DT	610,87-		
1026887 SIERRA-S660A	347,07-		
1029064 SIERRA-S6200A	497,65-		
1029092 SIERRA-S6200A	497,65-		
1031429 HP COMPAQ8000	372,56-		
* 0010 Baja	137.904,49-		
** MIO/OSO ORDENADOR SOBREMESA / SERVIDOR	67.575,72-	70.328,77	6.069,64-
1015404 SOFTWARE	2.000,00-		
1015923 ORDENADOR	150,00-		
1015925 ORDENADOR	150,00-		
1015928 ORDENADOR	150,00-		
1015929 ORDENADOR	150,00-		
1015930 ORDENADOR	150,00-		
1015935 ORDENADOR	150,00-		
1016202 PC	80,00-		
1016203 PC	80,00-		
1016204 PC	80,00-		
1016205 PC	80,00-		
1016206 PC	80,00-		
1016207 PC	80,00-		
1016208 PC	80,00-		
1016209 PC	80,00-		
1016210 PC	80,00-		
1016211 PC	80,00-		
1016230 PC	100,00-		





Cuenta General 2017

1016251 PC	180,00-		
* 0010 Baja	3.980,00-		
** MIO/OTT ORDENADOR TRATAMIENTO TEXTOS	3.980,00-		
1000283 VERITON VT5500 P4 2.4GHZ 40GB	1.089,09-		
1000284 VERITON VT5500 P4 2.4GHZ 40GB	1.089,21-		
1000285 VERITON VT5500 P4 2.4GHZ 40GB	1.089,21-		
1000287 VERITON VT5500 P4 2.4GHZ 40GB	1.089,21-		
1000288 VERITON VT5500 P4 2.4GHZ 40GB	1.057,02-		
1000291 VERITON VT5500 P4 2.4GHZ 40GB	1.089,21-		
1000292 VERITON VT5500 P4 2.4GHZ 40GB	1.089,21-		
1000293 VERITON VT5500 P4 2.4GHZ 40GB	1.089,21-		
1000294 VERITON VT5500 P4 2.4GHZ 40GB	1.089,21-		
1000295 VERITON VT5500 P4 2.4GHZ 40GB	1.089,21-		
1000296 VERITON VT5500 P4 2.4GHZ 40GB	1.089,21-		
1000297 VERITON VT5500 P4 2.4GHZ 40GB	1.089,21-		
1000301 VERITON VT5500 P4 2.4GHZ 40GB	1.089,21-		
1000302 VERITON VT5500 P4 2.4GHZ 40GB	1.057,02-		
1000303 VERITON VT5500 P4 2.4GHZ 40GB	1.089,21-		
1000374 CPU ACE VERITON VT3500	1.003,50-		
1000375 CPU ACE VERITON VT3500	1.003,50-		
1000376 CPU ACE VERITON VT3500	1.003,50-		
1000377 CPU ACE VERITON VT3500	1.003,50-		
1000378 CPU ACE VERITON VT3500	1.003,50-		
1000379 CPU ACE VERITON VT3500	1.003,50-		
1000380 CPU ACE VERITON VT3500	1.003,50-		
1000383 CPU ACE VERITON VT3500	1.003,50-		
1000384 CPU ACE VERITON VT3500	1.003,50-		
1000385 CPU ACE VERITON VT3500	1.003,50-		
1000386 CPU ACE VERITON VT3500	1.003,50-		





Cuenta General 2017

1000387 CPU ACE VERITON VT3500	1.003,50-		
1000388 CPU ACE VERITON VT3500	1.003,50-		
1000390 CPU ACE VERITON VT3500	1.003,50-		
1000391 CPU ACE VERITON VT3500	1.003,50-		
1000392 CPU ACE VERITON VT3500	1.003,50-		
1000435 PC ACER VERITON VT3500	1.332,19-		
1000436 PC ACER VERITON VT3500	1.332,19-		
1000437 PC ACER VERITON VT3500	1.332,19-		
1000687 ACER VERITON VT3500 2 GHZ/256MB/40GB	962,25-		
1000689 ACER VERITON VT3500 2 GHZ/256MB/40GB	962,25-		
1000693 ACER VERITON VT3500 2 GHZ/256MB/40GB	962,25-		
1000698 ACER VERITON VT3500 2 GHZ/256MB/40GB	962,25-		
1000710 ACER VERITON VT3500 2 GHZ/256MB/40GB	962,25-		
1000719 ACER VERITON VT3500 2 GHZ/256MB/40GB	962,25-		
1000731 ACER VERITON VT3500 2 GHZ/256MB/40GB	962,25-		
1000732 ACER VERITON VT3500 2 GHZ/256MB/40GB	962,25-		
1000733 ACER VERITON VT3500 2 GHZ/256MB/40GB	962,25-		
1000747 ACER VERITON VT3500 2 GHZ/256MB/40GB	962,25-		
1000764 ACER VERITON VT3500 2 GHZ/256MB/40GB	962,25-		
1000770 ACER VERITON VT3500 2 GHZ/256MB/40GB	962,25-		
1000779 ACER VERITON VT3500 2 GHZ/256MB/40GB	962,25-		
1000780 ACER VERITON VT3500 2 GHZ/256MB/40GB	962,25-		
1000786 ACER VERITON VT3500 2 GHZ/256MB/40GB	962,25-		
1000790 ACER VERITON VT3500 2 GHZ/256MB/40GB	962,25-		
1000791 ACER VERITON VT3500 2 GHZ/256MB/40GB	962,25-		
1000792 ACER VERITON VT3500 2 GHZ/256MB/40GB	962,25-		
1000793 ACER VERITON VT3500 2 GHZ/256MB/40GB	962,25-		
1000795 ACER VERITON VT3500 2 GHZ/256MB/40GB	962,25-		
1000805 ACER VERITON VT3500 2 GHZ/256MB/40GB	962,25-		





Cuenta General 2017

1000808 ACER VERITON VT3500 2 GHZ/256MB/40GB	962,25-			
1000812 ACER VERITON VT3500 2 GHZ/256MB/40GB	962,25-			
1003969 CPU ACER VERITON D/T PENTIUM I	811,37-			
1003970 CPU ACER VERITON D/T PENTIUM I	811,37-			
* 0010 Baja	60.080,71-			
** MIO/UNI UNIDAD CENTRAL	60.080,71-			
1038006 ALTAVOZ PARA ORDENADOR	10,16	10,16		0,06-
1038007 ALTAVOZ PARA ORDENADOR	10,16	10,16		0,06-
1038008 ALTAVOZ PARA ORDENADOR	10,16	10,16		0,06-
* 0001 Alta patrimonial	30,48	30,48		0,18-
** MIP/AVZ ALTAVOZ PARA ORDENADOR	30,48	30,48		0,18-
1003728 CONECTOR	159,48-			
* 0010 Baja	159,48-			
** MIP/COE CONECTOR	159,48-			
1011852 PRESENTADOR GRAFICO	200,00-			
* 0010 Baja	200,00-			
** MIP/CPR CAÑON PROYECTOR	200,00-			
1038010 ESCÁNER	72,60	72,60		0,42-
* 0001 Alta patrimonial	72,60	72,60		0,42-
1003854 ESCANER	313,03-			
1014364 ESCANER	25,00-			
1015968 ESCANER	100,00-			
* 0010 Baja	438,03-			
** MIP/ESC ESCANER	365,43-	72,60		0,42-
1038014 GRABADORA DE DVD	28,74	28,74		0,17-
1038015 GRABADORA DE DVD	28,74	28,74		0,17-
* 0001 Alta patrimonial	57,48	57,48		0,34-
** MIP/GCD GRABADORA CD-DVD	57,48	57,48		0,34-
1015861 HUB	200,00-			





Cuenta General 2017

1015922 HUB	200,00-		
1015969 HUB	20,00-		
1015986 HUB	200,00-		
1016222 HUB D-LINK	200,00-		
* 0010 Baja	820,00-		
** MIP/HUB HUB	820,00-		
1010880 INTERFACE DE RED EXTERNO AXIS 540	40,00-		
1010881 INTERFACE DE RED EXTERNO AXIS 540	5,00-		
1010882 INTERFACE DE RED EXTERNO AXIS 540	5,00-		
1011575 INTERFACE DE RED EXTERNO AXIS	5,00-		
1012229 INTERFACE RED EXTERNO	5,00-		
1012451 INTERFACE RED EXTERNO AXIS	5,00-		
1012452 INTERFACE RED EXTERNO AXIS	5,00-		
1012868 INTERFACE DE RED EXTERNO AXIS	40,00-		
1012869 INTERFACE DE RED EXTERNA AXIS	5,00-		
1012870 INTERFACE DE RED EXTERNA AXIS	5,00-		
1013304 INTERFACE DE RED EXTERNO AXIS 540	5,00-		
1013305 INTERFACE DE RED EXTERNO AXIS 540	5,00-		
1013306 INTERFACE DE RED EXTERNO AXIS 540	5,00-		
* 0010 Baja	135,00-		
** MIP/INT INTERFACE	135,00-		
1003971 KIT AMPLIACION DE MEMORIA	120,20-		
1003972 KIT AMPLIACION DE MEMORIA	120,20-		
1003973 KIT AMPLIACION DE MEMORIA	120,20-		
1003974 KIT AMPLIACION DE MEMORIA	120,20-		
1003975 KIT AMPLIACION DE MEMORIA	120,20-		
1003976 KIT AMPLIACION DE MEMORIA	120,20-		
1003977 KIT AMPLIACION DE MEMORIA	120,20-		
1003978 KIT AMPLIACION DE MEMORIA	120,20-		





Cuenta General 2017

1003979 KIT AMPLIACION DE MEMORIA	120,20-		
1003980 KIT AMPLIACION DE MEMORIA	120,20-		
1003981 KIT AMPLIACION DE MEMORIA	120,20-		
1003982 KIT AMPLIACION DE MEMORIA	120,20-		
1003983 KIT AMPLIACION DE MEMORIA	120,20-		
1003984 KIT AMPLIACION DE MEMORIA	120,20-		
1003985 KIT AMPLIACION DE MEMORIA	120,20-		
1003986 KIT AMPLIACION DE MEMORIA	120,20-		
1003987 KIT AMPLIACION DE MEMORIA	120,20-		
1003988 KIT AMPLIACION DE MEMORIA	120,20-		
1003989 KIT AMPLIACION DE MEMORIA	120,20-		
* 0010 Baja	2.283,80-		
** MIP/KAM KIT AMPLIACION DE MEMORIA	2.283,80-		
1037942 MONITOR TÁCTIL	699,11	699,11	9,34-
* 0001 Alta patrimonial	699,11	699,11	9,34-
1000405 MONITOR 17 ACER AC701	198,00-		
1000408 MONITOR 15 ACER AL502	540,20-		
1000411 MONITOR 15 ACER AL502	540,20-		
1000412 MONITOR 15 ACER AL502	540,22-		
1000421 MONITOR 17" ACER AC701 TC099	198,00-		
1000424 MONITOR 17" ACER AC701 TC099	198,00-		
1000821 MONITOR 17" ACER AC701 TC099	198,00-		
1000881 MONITOR 15" ACER AL502 TFT TC099 MM	540,20-		
1003882 MONITOR	312,55-		
1011843 MONITOR COLOR 17"	180,00-		
1011844 MONITOR COLOR 17"	180,00-		
1014356 MONITOR COLOR 15	50,00-		
1014357 MONITOR COLOR 15	50,00-		
1014366 MONITOR	70,00-		





Cuenta General 2017

1015430 MONITORES	180,00-		
1015433 MONITORES	180,00-		
1015434 MONITORES	180,00-		
1015435 MONITORES	180,00-		
1015436 MONITOR COLOR	1,00-		
1015437 MONITOR COLOR	1,00-		
1015438 MONITOR COLOR	1,00-		
1015860 MONITOR COLOR 15"	100,00-		
1015878 MONITOR COLOR 17"	180,00-		
1015879 MONITOR COLOR 17"	180,00-		
1015880 MONITOR COLOR 17"	180,00-		
1015881 MONITOR COLOR 17"	180,00-		
1015882 MONITOR COLOR 17"	180,00-		
1015884 MONITOR COLOR 17"	180,00-		
1015886 MONITOR COLOR 17"	180,00-		
1015887 MONITOR COLOR 17"	180,00-		
1015888 MONITOR COLOR 17"	180,00-		
1015891 MONITOR COLOR 17"	180,00-		
1015897 MONITOR COLOR 17"	180,00-		
1015898 MONITOR COLOR 17"	180,00-		
1015899 MONITOR COLOR 17"	180,00-		
1015900 MONITOR COLOR 17"	180,00-		
1015902 MONITOR COLOR 17"	180,00-		
1015921 MONITOR COLOR 15"	100,00-		
1015941 MONITOR	100,00-		
1015946 MONITOR	100,00-		
1015947 MONITOR	100,00-		
1015950 MONITOR	100,00-		
1015952 MONITOR	100,00-		

27/03/2018 13:36:00

Firmante: ZAMORA LOPEZ-FUENSALIDA, ALEJANDRO

27/03/2018 12:28:20 Firmante: NICOLAS CARRILERO, MARIA DE LA PAZ

Este es una copia auténtica imprimible de un documento electrónico archivado por la Comunidad Autónoma de Murcia, según artículo 27.3.c) de la Ley 39/2015. Su autenticidad puede ser contrastada accediendo a la siguiente dirección: <https://sede.carm.es/verificardocumentos> e introduciendo el código seguro de verificación (CSV) 674148dd-nd4-c541-540164498632





Cuenta General 2017

1015956 MONITOR COLOR	100,00-		
1015957 MONITOR COLOR	100,00-		
1015958 MONITOR COLOR	100,00-		
1015960 MONITOR COLOR	100,00-		
1015961 MONITOR COLOR	100,00-		
1015962 MONITOR COLOR	100,00-		
1015983 MONITOR COLOR	50,00-		
1016003 MONITOR COLOR DE 15"	100,00-		
1016007 MONITOR COLOR DE 15"	100,00-		
1016009 MONITOR COLOR DE 15"	100,00-		
1016011 MONITOR COLOR DE 15"	100,00-		
1016012 MONITOR COLOR DE 15"	100,00-		
1016016 MONITOR COLOR DE 15"	100,00-		
1016618 MONITOR EN COLOR	525,00-		
1016619 MONITOR EN COLOR	525,00-		
1017015 ORDENADOR SOBREMESA	136,02-		
1017111 MONITOR	198,00-		
1019070 MONITOR TFT 17" AL1702BM	146,00-		
1019094 MONITOR TFT 17" AL1702BM	146,00-		
1019096 MONITOR TFT 17" AL1702BM	146,00-		
1019099 MONITOR TFT 17" AL1702BM	146,00-		
1019107 MONITOR TFT 17" AL1702BM	146,00-		
1019121 MONITOR TFT 17" AL1702BM	146,00-		
1019126 MONITOR TFT 17" AL1702BM	146,00-		
1019131 MONITOR TFT 17" AL1702BM	146,00-		
1019134 MONITOR TFT 17" AL1702BM	146,00-		
1019137 MONITOR TFT 17" AL1702BM	146,00-		
1019139 MONITOR TFT 17" AL1702BM	146,00-		
1019156 MONITOR TFT 17" AL1702BM	145,99-		

27/03/2018 13:36:00

27/03/2018 12:28:20 Firmante: ZAMORA LOPEZ-FUENSALIDA, ALEJANDRO

Firmante: NICOLAS CARRILERO, MARIA DE LA PAZ

Esto es una copia auténtica imprimible de un documento electrónico archivado por la Comunidad Autónoma de Murcia, según artículo 27.3.c) de la Ley 39/2015. Su autenticidad puede ser contrastada accediendo a la siguiente dirección: <https://sede.carm.es/verificardocumentos> e introduciendo el código seguro de verificación (CSV) 674148d4-0d4-c541-540164498632





Cuenta General 2017

1019158 MONITOR TFT 17" AL1702BM	145,99-		
1019161 MONITOR TFT 17" AL1702BM	145,99-		
1019162 MONITOR TFT 17" AL1702BM	145,99-		
1019167 MONITOR TFT 17" AL1702BM	146,02-		
1019866 VARIOS	232,00-		
1019872 VARIOS	232,00-		
1019875 VARIOS	232,00-		
1020553 MONITOR ACER AL1722HS	259,99-		
1020555 MONITOR ACER AL1722HS	259,99-		
1020556 MONITOR ACER AL1722HS	259,99-		
1020557 MONITOR ACER AL1722HS	259,99-		
1020559 MONITOR ACER AL1722HS	259,99-		
1020567 MONITOR ACER AL1722HS	259,99-		
1020569 MONITOR ACER AL1722HS	259,99-		
1020570 MONITOR ACER AL1722HS	259,99-		
1020579 MONITOR ACER AL1722HS	259,99-		
1020582 MONITOR ACER AL1722HS	259,99-		
1020586 MONITOR ACER AL1722HS	259,99-		
1020587 MONITOR ACER AL1722HS	259,99-		
1020589 MONITOR ACER AL1722HS	259,99-		
1023629 HP L1740	340,50-		
1026805 DELL 1908FP	301,60-		
1026945 TFT 17"	346,60-		
1029099 INVES LCD 19" VG930M PEANA 6INT	198,73-		
1029104 INVES LCD 19" VG930M PEANA 6INT	198,73-		
1029107 INVES LCD 19" VG930M PEANA 6INT	198,73-		
1029128 INVES LCD 19" VG930M PEANA 6INT	198,73-		
1029133 INVES LCD 19" VG930M PEANA 6INT	198,73-		
1031444 HP L1901W	180,22-		





Cuenta General 2017

* 0010 Baja	19.126,81-		
** MIP/MON MONITOR	18.427,70-	699,11	9,34-
1037282 MONITORES PHILIPS 221B6LPCB	143,24	143,24	12,37-
1037283 MONITORES PHILIPS 221B6LPCB	143,24	143,24	12,37-
1037284 MONITORES PHILIPS 221B6LPCB	143,24	143,24	12,37-
1037285 MONITORES PHILIPS 221B6LPCB	143,24	143,24	12,37-
1037286 MONITORES PHILIPS 221B6LPCB	143,24	143,24	12,37-
1037287 MONITORES PHILIPS 221B6LPCB	143,24	143,24	12,37-
1037288 MONITORES PHILIPS 221B6LPCB	143,24	143,24	12,37-
1037289 MONITORES PHILIPS 221B6LPCB	143,24	143,24	12,37-
1037290 MONITORES PHILIPS 221B6LPCB	143,24	143,24	12,37-
1037291 MONITORES PHILIPS 221B6LPCB	143,24	143,24	12,37-
1037292 MONITORES PHILIPS 221B6LPCB	143,24	143,24	12,37-
1037293 MONITORES PHILIPS 221B6LPCB	143,24	143,24	12,37-
1037294 MONITORES PHILIPS 221B6LPCB	143,24	143,24	12,37-
1037295 MONITORES PHILIPS 221B6LPCB	143,24	143,24	12,37-
1037296 MONITORES PHILIPS 221B6LPCB	143,24	143,24	12,37-
1037297 MONITORES PHILIPS 221B6LPCB	143,24	143,24	12,37-
1037298 MONITORES PHILIPS 221B6LPCB	143,24	143,24	12,37-
1037299 MONITORES PHILIPS 221B6LPCB	143,24	143,24	12,37-
1037300 MONITORES PHILIPS 221B6LPCB	143,24	143,24	12,37-
1037301 MONITORES PHILIPS 221B6LPCB	143,24	143,24	12,37-
1037302 MONITORES PHILIPS 221B6LPCB	143,24	143,24	12,37-
1037303 MONITORES PHILIPS 221B6LPCB	143,24	143,24	12,37-
1037304 MONITORES PHILIPS 221B6LPCB	143,24	143,24	12,37-
1037305 MONITORES PHILIPS 221B6LPCB	143,24	143,24	12,37-
1037306 MONITORES PHILIPS 221B6LPCB	143,24	143,24	12,37-
1037307 MONITORES PHILIPS 221B6LPCB	143,24	143,24	12,37-
1037308 MONITORES PHILIPS 221B6LPCB	143,24	143,24	12,37-





Cuenta General 2017

1037309 MONITORES PHILIPS 221B6LPCB	143,24	143,24	12,37-
1037310 MONITORES PHILIPS 221B6LPCB	143,24	143,24	12,37-
1037311 MONITORES PHILIPS 221B6LPCB	143,24	143,24	12,37-
1037312 MONITORES PHILIPS 221B6LPCB	143,24	143,24	12,37-
1037313 MONITORES PHILIPS 221B6LPCB	143,24	143,24	12,37-
1037314 MONITORES PHILIPS 221B6LPCB	143,24	143,24	12,37-
1037315 MONITORES PHILIPS 221B6LPCB	143,24	143,24	12,37-
1037316 MONITORES PHILIPS 221B6LPCB	143,24	143,24	12,37-
1037317 MONITORES PHILIPS 221B6LPCB	143,24	143,24	12,37-
1037318 MONITORES PHILIPS 221B6LPCB	143,24	143,24	12,37-
1037319 MONITORES PHILIPS 221B6LPCB	143,24	143,24	12,37-
1037320 MONITORES PHILIPS 221B6LPCB	143,24	143,24	12,37-
1037321 MONITORES PHILIPS 221B6LPCB	143,24	143,24	12,37-
1037322 MONITORES PHILIPS 221B6LPCB	143,24	143,24	12,37-
1037323 MONITORES PHILIPS 221B6LPCB	143,24	143,24	12,37-
1037324 MONITORES PHILIPS 221B6LPCB	143,24	143,24	12,37-
1037325 MONITORES PHILIPS 221B6LPCB	143,24	143,24	12,37-
1037326 MONITORES PHILIPS 221B6LPCB	143,24	143,24	12,37-
1037327 MONITORES PHILIPS 221B6LPCB	143,24	143,24	12,37-
1037328 MONITORES PHILIPS 221B6LPCB	143,24	143,24	12,37-
1037329 MONITORES PHILIPS 221B6LPCB	143,24	143,24	12,37-
1037330 MONITORES PHILIPS 221B6LPCB	143,24	143,24	12,37-
1037331 MONITORES PHILIPS 221B6LPCB	143,24	143,24	12,37-
1037332 MONITORES PHILIPS 221B6LPCB	143,24	143,24	12,37-
1037333 MONITORES PHILIPS 221B6LPCB	143,24	143,24	12,37-
1037334 MONITORES PHILIPS 221B6LPCB	143,24	143,24	12,37-
1037335 MONITORES PHILIPS 221B6LPCB	143,24	143,24	12,37-
1037336 MONITORES PHILIPS 221B6LPCB	143,24	143,24	12,37-
1037337 MONITORES PHILIPS 221B6LPCB	143,24	143,24	12,37-





Cuenta General 2017

1037338 MONITORES PHILIPS 221B6LPCB	143,24	143,24	12,37-
1037339 MONITORES PHILIPS 221B6LPCB	143,24	143,24	12,37-
1037340 MONITORES PHILIPS 221B6LPCB	143,24	143,24	12,37-
1037341 MONITORES PHILIPS 221B6LPCB	143,24	143,24	12,37-
1037342 MONITORES PHILIPS 221B6LPCB	143,24	143,24	12,37-
1037343 MONITORES PHILIPS 221B6LPCB	143,24	143,24	12,37-
1037344 MONITORES PHILIPS 221B6LPCB	143,24	143,24	12,37-
1037345 MONITORES PHILIPS 221B6LPCB	143,24	143,24	12,37-
1037346 MONITORES PHILIPS 221B6LPCB	143,24	143,24	12,37-
1037347 MONITORES PHILIPS 221B6LPCB	143,24	143,24	12,37-
1037348 MONITORES PHILIPS 221B6LPCB	143,24	143,24	12,37-
1037349 MONITORES PHILIPS 221B6LPCB	143,24	143,24	12,37-
1037350 MONITORES PHILIPS 221B6LPCB	143,24	143,24	12,37-
1037351 MONITORES PHILIPS 221B6LPCB	143,24	143,24	12,37-
1037352 MONITORES PHILIPS 221B6LPCB	143,24	143,24	12,37-
1037353 MONITORES PHILIPS 221B6LPCB	143,24	143,24	12,37-
1037354 MONITORES PHILIPS 221B6LPCB	143,24	143,24	12,37-
1037355 MONITORES PHILIPS 221B6LPCB	143,24	143,24	12,37-
1037356 MONITORES PHILIPS 221B6LPCB	143,24	143,24	12,37-
1037357 MONITORES PHILIPS 221B6LPCB	143,24	143,24	12,37-
1037358 MONITORES PHILIPS 221B6LPCB	143,24	143,24	12,37-
1037359 MONITORES PHILIPS 221B6LPCB	143,24	143,24	12,37-
1037360 MONITORES PHILIPS 221B6LPCB	143,24	143,24	12,37-
1037361 MONITORES PHILIPS 221B6LPCB	143,24	143,24	12,37-
1037362 MONITORES PHILIPS 221B6LPCB	143,24	143,24	12,37-
1037363 MONITORES PHILIPS 221B6LPCB	143,24	143,24	12,37-
1037364 MONITORES PHILIPS 221B6LPCB	143,24	143,24	12,37-
1037365 MONITORES PHILIPS 221B6LPCB	143,24	143,24	12,37-
1037366 MONITORES PHILIPS 221B6LPCB	143,24	143,24	12,37-





Cuenta General 2017

1037367 MONITORES PHILIPS 221B6LPCB	143,24	143,24	12,37-
1037368 MONITORES PHILIPS 221B6LPCB	143,24	143,24	12,37-
1037369 MONITORES PHILIPS 221B6LPCB	143,24	143,24	12,37-
1037370 MONITORES PHILIPS 221B6LPCB	143,24	143,24	12,37-
1037371 MONITORES PHILIPS 221B6LPCB	143,24	143,24	12,37-
1037372 MONITORES PHILIPS 221B6LPCB	143,24	143,24	12,37-
1037373 MONITORES PHILIPS 221B6LPCB	143,24	143,24	12,37-
1037374 MONITORES PHILIPS 221B6LPCB	143,24	143,24	12,37-
1037375 MONITORES PHILIPS 221B6LPCB	143,24	143,24	12,37-
1037376 MONITORES PHILIPS 221B6LPCB	143,24	143,24	12,37-
1037377 MONITORES PHILIPS 221B6LPCB	143,24	143,24	12,37-
1037378 MONITORES PHILIPS 221B6LPCB	143,24	143,24	12,37-
1037379 MONITORES PHILIPS 221B6LPCB	143,24	143,24	12,37-
1037380 MONITORES PHILIPS 221B6LPCB	143,24	143,24	12,37-
1037381 MONITORES PHILIPS 221B6LPCB	143,24	143,24	12,37-
1037382 MONITORES PHILIPS 221B6LPCB	143,24	143,24	12,37-
1037383 MONITORES PHILIPS 221B6LPCB	143,24	143,24	12,37-
1037384 MONITORES PHILIPS 221B6LPCB	143,24	143,24	12,37-
1037385 MONITORES PHILIPS 221B6LPCB	143,24	143,24	12,37-
1037386 MONITORES PHILIPS 221B6LPCB	143,24	143,24	12,37-
1037387 MONITORES PHILIPS 221B6LPCB	143,24	143,24	12,37-
1037388 MONITORES PHILIPS 221B6LPCB	143,24	143,24	12,37-
1037389 MONITORES PHILIPS 221B6LPCB	143,24	143,24	12,37-
1037390 MONITORES PHILIPS 221B6LPCB	143,24	143,24	12,37-
1037391 MONITORES PHILIPS 221B6LPCB	143,24	143,24	12,37-
1037392 MONITORES PHILIPS 221B6LPCB	143,24	143,24	12,37-
1037393 MONITORES PHILIPS 221B6LPCB	143,24	143,24	12,37-
1037394 MONITORES PHILIPS 221B6LPCB	143,24	143,24	12,37-
1037395 MONITORES PHILIPS 221B6LPCB	143,24	143,24	12,37-





Cuenta General 2017

1037396 MONITORES PHILIPS 221B6LPCB	143,24	143,24	12,37-
1037397 MONITORES PHILIPS 221B6LPCB	143,24	143,24	12,37-
1037398 MONITORES PHILIPS 221B6LPCB	143,24	143,24	12,37-
1037399 MONITORES PHILIPS 221B6LPCB	143,24	143,24	12,37-
1037400 MONITORES PHILIPS 221B6LPCB	143,24	143,24	12,37-
1037401 MONITORES PHILIPS 221B6LPCB	143,24	143,24	12,37-
1037402 MONITORES PHILIPS 221B6LPCB	143,24	143,24	12,37-
1037403 MONITORES PHILIPS 221B6LPCB	143,24	143,24	12,37-
1037404 MONITORES PHILIPS 221B6LPCB	143,24	143,24	12,37-
1037405 MONITORES PHILIPS 221B6LPCB	143,24	143,24	12,37-
1037406 MONITORES PHILIPS 221B6LPCB	143,24	143,24	12,37-
1037407 MONITORES PHILIPS 221B6LPCB	143,24	143,24	12,37-
1037408 MONITORES PHILIPS 221B6LPCB	143,24	143,24	12,37-
1037409 MONITORES PHILIPS 221B6LPCB	143,24	143,24	12,37-
1037410 MONITORES PHILIPS 221B6LPCB	143,24	143,24	12,37-
1037411 MONITORES PHILIPS 221B6LPCB	143,24	143,24	12,37-
1037412 MONITORES PHILIPS 221B6LPCB	143,24	143,24	12,37-
1037413 MONITORES PHILIPS 221B6LPCB	143,24	143,24	12,37-
1037414 MONITORES PHILIPS 221B6LPCB	143,24	143,24	12,37-
1037415 MONITORES PHILIPS 221B6LPCB	143,24	143,24	12,37-
1037416 MONITORES PHILIPS 221B6LPCB	143,24	143,24	12,37-
1037457 MONITOR PANTALLA PLANA	313,30	313,30	27,47-
1037458 MONITOR PANTALLA PLANA	313,30	313,30	27,47-
1037459 MONITOR PANTALLA PLANA	313,30	313,30	27,47-
1037460 MONITOR PANTALLA PLANA	313,30	313,30	27,47-
1037461 MONITOR PANTALLA PLANA	313,30	313,30	27,47-
1037462 MONITOR PANTALLA PLANA	313,30	313,30	27,47-
1037463 MONITOR PANTALLA PLANA	313,30	313,30	27,47-
1037464 MONITOR PANTALLA PLANA	313,30	313,30	27,47-

27/03/2018 13:36:00

Firmante: ZAMORA LOPEZ-FUENSALIDA, ALEJANDRO

Firmante: NICOLAS CARRILERO, MARIA DE LA PAZ

27/03/2018 12:28:20 Este es una copia auténtica imprimible de un documento electrónico administrativo archivado por la Comunidad Autónoma de Murcia, según artículo 27.3.c) de la Ley 39/2015.

Su autenticidad puede ser contrastada accediendo a la siguiente dirección: <https://sede.carm.es/verificardocumentos> e introduciendo el código seguro de verificación (CSV) 67A148d4-0d04-541-540164498632





Cuenta General 2017

1037465 MONITOR PANTALLA PLANA	313,30	313,30	27,47-
1037466 MONITOR PANTALLA PLANA	313,30	313,30	27,47-
1037467 MONITOR PANTALLA PLANA	313,30	313,30	27,47-
1037468 MONITOR PANTALLA PLANA	313,30	313,30	27,47-
1037469 MONITOR PANTALLA PLANA	313,30	313,30	27,47-
1037470 MONITOR PANTALLA PLANA	313,30	313,30	27,47-
1037471 MONITOR PANTALLA PLANA	313,30	313,30	27,47-
1037472 MONITOR PANTALLA PLANA	313,30	313,30	27,47-
1037473 MONITOR PANTALLA PLANA	313,39	313,39	27,47-
* 0001 Alta patrimonial	24.663,59	24.663,59	2.136,94-
** MIP/MPP MONITOR PANTALLA PLANA	24.663,59	24.663,59	2.136,94-
1037716 TECLADO INALÁMBRICO TOUCHPAD-ESPAÑOL	42,64	42,64	2,41-
* 0001 Alta patrimonial	42,64	42,64	2,41-
1016335 RATON TRACKBALL	20,00-		
1016336 RATON TRACKBALL	20,00-		
1016337 RATON TRACKBALL	20,00-		
1016338 TECLADO	20,00-		
1016339 TECLADO	20,00-		
1016340 TECLADO	20,00-		
* 0010 Baja	120,00-		
** MIP/MTM TECLADO Y RATON INALAMBRCO	77,36-	42,64	2,41-
1016652 PROGRAMADOR MODULO EPROM	54,00-		
* 0010 Baja	54,00-		
** MIP/PGR PROGRAMADOR DE MICROPROCESADOR	54,00-		
1015514 PANTALLA DE CRISTAL	1,00-		
* 0010 Baja	1,00-		
** MIP/PPL PANTALLA DE PLASMA	1,00-		
1037981 SISTEMA DE ALIMENTACIÓN ININTERRUMPIDA	398,04	398,04	3,41-
1038011 SISTEMA DE ALIMENTACIÓN ININTERRUMPIDA	167,89	167,89	0,98-





Cuenta General 2017

1038012 SISTEMA DE ALIMENTACIÓN ININTERRUMPIDA	167,89	167,89	0,98-
1038013 SISTEMA DE ALIMENTACIÓN ININTERRUMPIDA	167,89	167,89	0,98-
* 0001 Alta patrimonial	901,71	901,71	6,35-
1003421 SISTEMA ALIMENTACION ININTERRUMPIDA (SAI)	80,00-		
1003422 SISTEMA ALIMENTACION ININTERRUMPIDA (SAI)	80,00-		
1003423 SISTEMA DE ALIMENTACION ININTERRUMPIDA	70,00-		
1011541 SISTEMA DE ALIMENTACION ININTERRUMPIDA	50,00-		
1012670 SISTEMA ALIMENTACION ININTE	2,00-		
1013861 S.ALIMENTACION ININTERRUPIDA	5,00-		
1013936 SISTEMA ALIMENTACION ININTERRUPIDO	1,00-		
1014077 SISTEMA ALIMENTACION ININTERRUMPIDA	60,00-		
* 0010 Baja	348,00-		
** MIP/SAI SISTEMA DE ALIMENTACION ININTERRUMPIDA	553,71	901,71	6,35-
1016494 SERVIDOR EXTERNO DE IMPRESION	80,00-		
1016495 SERVIDOR EXTERNO DE IMPRESION	80,00-		
1016496 SERVIDOR EXTERNO DE IMPRESION	80,00-		
1016497 SERVIDOR EXTERNO DE IMPRESION	80,00-		
* 0010 Baja	320,00-		
** MIP/SCD SERVIDOR DE CD ROM	320,00-		
1016226 SERVIDOR EXTERNO DE IMPRESION	80,00-		
* 0010 Baja	80,00-		
** MIP/SDR SERVIDOR DE RED	80,00-		
1016229 UNIDAD DE CINTA STREAMER	20,00-		
* 0010 Baja	20,00-		
** MIP/STR UNIDAD EXTERNA CINTA STREAMER	20,00-		
1038009 SWITCH DE 16 PUERTOS	44,32	44,32	0,26-
* 0001 Alta patrimonial	44,32	44,32	0,26-
1028386 PORT-SWITCH	69,13-		
* 0010 Baja	69,13-		





Cuenta General 2017

** MIP/SWI SWITCH		24,81-	44,32	0,26-
1037945 TARJETA GRÁFICA		69,93	69,93	0,74-
* 0001 Alta patrimonial		69,93	69,93	0,74-
** MIP/TAR TARJETA GRAFICA		69,93	69,93	0,74-
1037989 TECLADO		121,00	121,00	0,70-
1037990 TECLADO		121,00	121,00	0,70-
1037991 TECLADO		121,00	121,00	0,70-
1037992 TECLADO		121,00	121,00	0,70-
1037993 TECLADO		121,00	121,00	0,70-
* 0001 Alta patrimonial		605,00	605,00	3,50-
** MIP/TEC TECLADO		605,00	605,00	3,50-
1003160 TELECOPIADORA FAX		30,00-		
* 0010 Baja		30,00-		
** MIP/TEL TELECOPIADORA		30,00-		
1038016 TARJETA DE RED		18,51	18,51	0,11-
* 0001 Alta patrimonial		18,51	18,51	0,11-
** MIP/TRD TARJETA DE RED		18,51	18,51	0,11-
1037994 DISCO DURO		54,72	54,72	0,32-
1037995 DISCO DURO		54,72	54,72	0,32-
1037996 DISCO DURO		54,72	54,72	0,32-
1037997 DISCO DURO		54,72	54,72	0,32-
1037998 DISCO DURO		54,72	54,72	0,32-
1037999 DISCO DURO		54,72	54,72	0,32-
1038000 DISCO DURO		60,99	60,99	0,35-
1038001 DISCO DURO		60,99	60,99	0,35-
1038002 DISCO DURO		60,99	60,99	0,35-
1038003 DISCO DURO		60,99	60,99	0,35-
* 0001 Alta patrimonial		572,28	572,28	3,32-
** MIP/UDD UNIDAD DE DISCO DURO INTERNA		572,28	572,28	3,32-





Cuenta General 2017

1015910 UNIDAD CD-R/RW	20,00-		
* 0010 Baja	20,00-		
** MIP/UIC UNIDAD DE DISCO CD-ROM	20,00-		
1016441 ELEMENTO DE BUS	37,00-		
* 0010 Baja	37,00-		
** MIR/CAB CABLES DE CONEXION	37,00-		
1014359 MODEM EXTERNO	1,00-		
1014360 MODEM EXTERNO	1,00-		
1014361 MODEM EXTERNO	1,00-		
* 0010 Baja	3,00-		
** MIR/MEX MODEM EXTERNO	3,00-		
1016620 MODULO DE MEMORIA RAM	26,00-		
1016621 MODULO DE MEMORIA RAM	26,00-		
1016622 MODULO DE MEMORIA RAM	26,00-		
1016623 MODULO DE MEMORIA RAM	26,00-		
1016624 MODULO DE MEMORIA EPROM	23,00-		
1016625 MODULO DE MEMORIA EPROM	23,00-		
1016626 MODULO DE MEMORIA EPROM	23,00-		
1016627 MODULO DE MEMORIA EPROM	23,00-		
1016628 MODULO DE MEMORIA EPROM	23,00-		
1016629 MODULO DE MEMORIA EPROM	23,00-		
1016630 MODULO DE MEMORIA RAM	138,00-		
1016631 MODULO DE MEMORIA RAM	138,00-		
1016632 MODULO DE MEMORIA RAM	138,00-		
1016633 MODULO DE MEMORIA RAM	138,00-		
1016634 MODULO DE MEMORIA RAM	138,00-		
1016640 MODULO DE MEMORIA RAM	73,00-		
1016641 MODULO DE MEMORIA RAM	73,00-		
1016642 MODULO DE MEMORIA RAM	73,00-		





Cuenta General 2017

1016643 MODULO DE MEMORIA RAM	73,00-			
1016644 MODULO DE MEMORIA RAM	73,00-			
1016645 MODULO DE MEMORIA EEPROM	8,00-			
1016646 MODULO DE MEMORIA EEPROM	8,00-			
1016647 MODULO DE MEMORIA EEPROM	8,00-			
1016648 MODULO DE MEMORIA EEPROM	8,00-			
1016649 MODULO DE MEMORIA EEPROM	8,00-			
1016650 MODULO DE MEMORIA EEPROM	8,00-			
1016651 MODULO DE MEMORIA EEPROM	8,00-			
* 0010 Baja	1.353,00-			
** MIR/MMS MODULO MEMORIA SIM	1.353,00-			
1003996 CISCO 1750 10/100 ROUTER MODULAR	3.356,10-			
* 0010 Baja	3.356,10-			
** MIR/ROU ROUTER	3.356,10-			
1003627 ARCHIVADOR DISKETTE	36,81-			
* 0010 Baja	36,81-			
** MIV/ARD ARCHIVADOR DISKETTE	36,81-			
1037943 CAMARA VIDEOCONFERENCIA	526,35	526,35		7,03-
* 0001 Alta patrimonial	526,35	526,35		7,03-
** MIV/CAV CAMARA DE VIDEOCONFERENCIA	526,35	526,35		7,03-
1016611 MODULO COORDINADOR	260,00-			
1016612 MODULO ELECTRONICO	267,00-			
1016613 MODULO CONEXION PERIFERICOS	70,00-			
1016614 MODULO DE VISUALIZACION	330,00-			
1016615 MODULO DE VISUALIZACION	330,00-			
* 0010 Baja	1.257,00-			
** MIV/MDC MODULO DE CONEXION	1.257,00-			
1016571 CONJUNTO DE TARJETAS	1,00-			
1016572 CONJUNTO DE TARJETAS	1,00-			





Cuenta General 2017

* 0010 Baja	2,00-		
** MIV/TAR TARJETA	2,00-		
*** 2270 2270	199.574,16-	105.965,75	8.337,54-
1015250 VIDEO	10,00-		
1015251 VIDEO	10,00-		
* 0010 Baja	20,00-		
** MBS/CVO CINTA DE VIDEO	20,00-		
1003884 LIBRO-IMPRESO	13,22-		
1003885 LIBRO-IMPRESO	13,22-		
1003886 LIBRO-IMPRESO	35,76-		
1003887 LIBRO-IMPRESO	106,38-		
1003888 LIBRO-IMPRESO	4,75-		
1003889 LIBRO-IMPRESO	10,22-		
1003891 LIBRO-IMPRESO	10,22-		
1003892 LIBRO-IMPRESO	4,75-		
1003893 LIBRO-IMPRESO	6,01-		
1003894 LIBRO-IMPRESO	13,22-		
1003897 LIBRO-IMPRESO	10,22-		
1003898 LIBRO-IMPRESO	10,22-		
1003900 LIBRO-IMPRESO	22,99-		
1003902 LIBRO-IMPRESO	9,38-		
1003903 LIBRO-IMPRESO	18,63-		
1003905 LIBRO-IMPRESO	8,93-		
1003914 LIBRO-IMPRESO	97,66-		
1003915 LIBRO-IMPRESO	32,45-		
1003917 LIBRO-IMPRESO	49,88-		
1003918 LIBRO-IMPRESO	137,51-		
1003921 FORMACION PROFESIONAL OCUPACIONAL	18,03-		
1003922 DISCAPACIDAD PSIQUICA: FORMACIÓN Y EMPLEO	15,63-		





Cuenta General 2017

1003923 ESPEJISMO DE LA FORMACIÓN OCUP	8,41-		
1003924 FORMACION PROFESIONAL OCUPACIONAL	18,03-		
1003998 PREVENCIÓN DE RIESGOS LABORALE	25,00-		
1003999 CODIGO CIVIL.COMENTARIOS JURIS	52,00-		
1004000 REGIMEN JURIDICO DE LAS ADMINI	95,00-		
1004001 COMENTARIOS A LA LEY ORGANICA	53,49-		
1004002 DERECHO DE INTERNET.CONTRATACI	75,13-		
1004003 COMENTARIOS A LA LEGISLACION D	105,18-		
1015252 MANUAL MICROSCOPIA	6,00-		
* 0010 Baja	1.087,52-		
** MBS/IMP LIBRO-IMPRESO	1.087,52-		
*** 2291 2291	1.107,52-		
1016347 AMPLIFICADOR-ACTIVADOR	225,00-		
1016348 AMPLIFICADOR-ACTIVADOR	225,00-		
1016349 AMPLIFICADOR-ACTIVADOR	225,00-		
1016485 AMPLIFICADOR-ACTIVADOR	225,00-		
* 0010 Baja	900,00-		
** MVA/AMF AMPLIFICADOR	900,00-		
1028379 AURICULA INALAMBRICO	246,32-		
1028380 AURICULA INALAMBRICO	246,32-		
* 0010 Baja	492,64-		
** MVA/AUR AURICULAR	492,64-		
1015752 CAMARA FOTOGRAFICA	200,00-		
* 0010 Baja	200,00-		
** MVA/CFD CAMARA FOTOGRAFICA DIGITAL	200,00-		
1015631 CAMARA FOTOGRAFICA	10,00-		
* 0010 Baja	10,00-		
** MVA/CFO CAMARA DE FOTOGRAFIA	10,00-		
1011849 VIDEO-CAMARA	200,00-		





Cuenta General 2017

* 0010 Baja	200,00-		
** MVA/CVI CAMARA DE VIDEO	200,00-		
1012862 EQUIPO MUSICA	30,00-		
1015747 CADENA DE AUDIO	200,00-		
* 0010 Baja	230,00-		
** MVA/EQU EQUIPO DE MUSICA	230,00-		
1003825 GRABADORA	347,38-		
* 0010 Baja	347,38-		
** MVA/GRA GRABADORA	347,38-		
1037547 MANDO A DISTANCIA PARA PROYECT	50,46	50,46	2,33-
* 0001 Alta patrimonial	50,46	50,46	2,33-
** MVA/MAD MANDO A DISTANCIA PARA PROYECT. DIAPOSIT	50,46	50,46	2,33-
1015556 MAGNETOFONO A CASSETTE PORTATIL	1,00-		
* 0010 Baja	1,00-		
** MVA/MAG MAGNETOFONO DE CINTA	1,00-		
1010817 MAGNETOSCOPIO JVC	90,00-		
1012442 MAGNETOSCOPIO	90,00-		
1012832 MAGNETOSCOPIO	90,00-		
1012833 MAGNETOSCOPIO	90,00-		
1016234 MAGNETOSCOPIO ARTICULADO	200,00-		
* 0010 Baja	560,00-		
** MVA/MGN MAGNETOSCOPIO	560,00-		
1037548 MICRÓFONO INALÁMBRICO	424,71	424,71	19,62-
* 0001 Alta patrimonial	424,71	424,71	19,62-
** MVA/MIA MICROFONO INALAMBRICO	424,71	424,71	19,62-
1028366 MALETIN DURO VIDEOPROYECTOR	238,88-		
* 0010 Baja	238,88-		
** MVA/MPP MALETIN PARA PROYECTOR	238,88-		
1010813 PIZARA VILEDA	12,00-		





Cuenta General 2017

1015614 PIZARRA	30,00-		
1015615 PIZARRA	30,00-		
1015616 PIZARRA	30,00-		
1015617 PIZARRA	30,00-		
1015618 PIZARRA	30,00-		
1015619 PIZARRA	30,00-		
1015620 PIZARRA	30,00-		
1015621 PIZARRA	30,00-		
1015622 PIZARRA	30,00-		
1015623 PIZARRA	30,00-		
1015624 PIZARRA	30,00-		
1015625 PIZARRA	30,00-		
1015626 PIZARRA	30,00-		
1015627 PIZARRA	30,00-		
1015628 PIZARRA	30,00-		
1015643 PIZARRA	30,00-		
* 0010 Baja	492,00-		
** MVA/PPD PIZARRA	492,00-		
1015658 PROYECTOR DE DIAPOSITIVAS	100,00-		
* 0010 Baja	100,00-		
** MVA/PRD PROYECTOR DE DIAPOSITIVAS	100,00-		
1015555 PROYECTOR CINE SUPER 8 SONORO	1,00-		
* 0010 Baja	1,00-		
** MVA/PRO PROYECTOR DE CINE DE 35 MM.	1,00-		
1015560 PROYECTOR DE OPACOS	30,00-		
1015561 PROYECTOR DE OPACOS	30,00-		
* 0010 Baja	60,00-		
** MVA/PRP PROYECTOR DE OPACOS	60,00-		
1012828 PANTALLA PARA RETROPROYECTOR	60,00-		





Cuenta General 2017

1012829 PANTALLA PARA RETROPROYECTOR	60,00-		
1013226 PANTALLA PARA RETROPROYECTOR	5,00-		
* 0010 Baja	125,00-		
** MVA/PRR PANTALLA PARA RETROPROYECTOR	125,00-		
1037636 PROYECTOR PORTÁTIL	264,39	264,39	10,51-
* 0001 Alta patrimonial	264,39	264,39	10,51-
1013222 PROYECTOR	10,00-		
1013223 PROYECTOR	10,00-		
1013224 PROYECTOR	10,00-		
1013225 PROYECTOR	10,00-		
* 0010 Baja	40,00-		
** MVA/PRY PROYECTOR	224,39	264,39	10,51-
1015630 VIDEOCASSETTE REPRODUCTOR	80,00-		
* 0010 Baja	80,00-		
** MVA/REV REPRODUCTOR DE VIDEO	80,00-		
1010815 RETROPROYECTOR ANDER +KERN	150,00-		
1012444 RETROPROYECTOR	100,00-		
1012826 RETROPROYECTOR	120,00-		
1012827 RETROPROYECTOR	120,00-		
1013219 RETROPROYECTOR	10,00-		
1013220 RETROPROYECTOR	10,00-		
1013221 RETROPROYECTOR	10,00-		
1015557 RETROPROYECTOR	80,00-		
1015559 RETROPROYECTOR	80,00-		
* 0010 Baja	680,00-		
** MVA/RTP RETROPROYECTOR	680,00-		
1015553 SISTEMA DE PRESENTACION	4.000,00-		
* 0010 Baja	4.000,00-		
** MVA/SPD SISTEMA DE PRESENTACION TRIDIMENSIONAL	4.000,00-		





Cuenta General 2017

1037543 SOPORTE DE PARED PARA TELEVISIÓN	994,62	994,62	46,32-
* 0001 Alta patrimonial	994,62	994,62	46,32-
** MVA/STV SOPORTE PARA TELEVISION	994,62	994,62	46,32-
1002577 TARIMA DE MADERA	1,00-		
* 0010 Baja	1,00-		
** MVA/TAR TARIMA PARA ORQUESTA	1,00-		
1010816 TELEVISION JVC 28"	160,00-		
1012830 TELEVISION	220,00-		
1012831 TELEVISION	220,00-		
* 0010 Baja	600,00-		
** MVA/TCV TELEVISION CON VIDEO INCORPORADO	600,00-		
1037131 TELEVISIONES LED LG 55 PULGADAS	805,86	805,86	35,96-
1037132 TELEVISIONES LED LG 55 PULGADAS	805,86	805,86	35,96-
1037133 TELEVISIONES LED LG 55 PULGADAS	805,86	805,86	35,96-
1037134 TELEVISIONES LED LG 55 PULGADAS	805,86	805,86	35,96-
1037135 TELEVISIONES LED LG 55 PULGADAS	805,86	805,86	35,96-
1037136 TELEVISIONES LED LG 55 PULGADAS	805,86	805,86	35,96-
1037137 TELEVISIONES LED LG 55 PULGADAS	805,86	805,86	35,96-
1037138 TELEVISIONES LED LG 55 PULGADAS	805,86	805,86	35,96-
1037139 TELEVISIONES LED LG 55 PULGADAS	805,86	805,86	35,96-
1037140 TELEVISIONES LED LG 55 PULGADAS	805,86	805,86	35,96-
1037141 TELEVISIONES LED LG 55 PULGADAS	805,86	805,86	35,96-
1037142 TELEVISIONES LED LG 55 PULGADAS	805,86	805,86	35,96-
* 0001 Alta patrimonial	9.670,32	9.670,32	431,52-
** MVA/TEV TELEVISOR	9.670,32	9.670,32	431,52-
1015232 BALANZA MONOPLATO DE LABORATORIO DE OBRA	200,00-		
* 0010 Baja	200,00-		
** MVE/BAL BALANCIN	200,00-		
1016101 BANCO DE TRABAJO	10,00-		





Cuenta General 2017

1016102 BANCO DE TRABAJO	10,00-		
1016103 BANCO DE TRABAJO	10,00-		
1016104 BANCO DE TRABAJO	10,00-		
1016105 BANCO DE TRABAJO	10,00-		
1016106 BANCO DE TRABAJO	10,00-		
1016107 BANCO DE TRABAJO	10,00-		
1016108 BANCO DE TRABAJO	10,00-		
1016109 BANCO DE TRABAJO	10,00-		
1016110 BANCO DE TRABAJO	10,00-		
1016111 BANCO DE TRABAJO	10,00-		
1016112 BANCO DE TRABAJO	10,00-		
* 0010 Baja	120,00-		
** MVE/BDT BANCO DE TRABAJO	120,00-		
1015766 DOSIMETRO DE CAMARA DE IONIZACION	2,00-		
1015767 DOSIMETRO DE CAMARA DE IONIZACION	2,00-		
1015768 DOSIMETRO DE CAMARA DE IONIZACION	2,00-		
1015769 DOSIMETRO DE CAMARA DE IONIZACION	2,00-		
1015770 DOSIMETRO DE CAMARA DE IONIZACION	2,00-		
1015771 DOSIMETRO DE CAMARA DE IONIZACION	2,00-		
1015772 DOSIMETRO DE CAMARA DE IONIZACION	2,00-		
1015773 DOSIMETRO DE CAMARA DE IONIZACION	2,00-		
1015774 DOSIMETRO DE CAMARA DE IONIZACION	2,00-		
1015775 DOSIMETRO DE CAMARA DE IONIZACION	2,00-		
1015776 DOSIMETRO DE CAMARA DE IONIZACION	2,00-		
1015777 DOSIMETRO DE CAMARA DE IONIZACION	2,00-		
1015778 DOSIMETRO DE CAMARA DE IONIZACION	2,00-		
1015779 DOSIMETRO DE CAMARA DE IONIZACION	2,00-		
1015780 DOSIMETRO DE CAMARA DE IONIZACION	2,00-		
* 0010 Baja	30,00-		





Cuenta General 2017

** MVE/DMR DOSIMETRO	30,00-		
1011768 EQUIPO FOTOGRAFICO	210,00-		
* 0010 Baja	210,00-		
** MVE/EFO EQUIPO DE FOTOGRAFIA	210,00-		
1016239 MEDIDOR DE CAMPO	30,00-		
* 0010 Baja	30,00-		
** MVE/EMC EQUIPO DE MEDIDAS DE CAMPO	30,00-		
1003092 EXTINTOR DE POLVO QUIMICO SECO ABC	60,00-		
1003093 EXTINTOR DE POLVO QUIMICO SECO ABC	60,00-		
1003094 EXTINTOR DE POLVO QUIMICO SECO ABC	60,00-		
1003095 EXTINTOR DE POLVO QUIMICO SECO ABC	60,00-		
1003096 EXTINTOR DE POLVO QUIMICO SECO ABC	60,00-		
1003097 EXTINTOR DE POLVO QUIMICO SECO ABC	60,00-		
1003098 EXTINTOR DE POLVO QUIMICO SECO ABC	60,00-		
1003099 EXTINTOR DE POLVO QUIMICO SECO ABC	60,00-		
1003100 EXTINTOR DE POLVO QUIMICO SECO ABC	60,00-		
1003101 EXTINTOR DE POLVO QUIMICO SECO ABC	60,00-		
1003102 EXTINTOR DE POLVO QUIMICO SECO ABC	60,00-		
1003103 EXTINTOR DE POLVO QUIMICO SECO ABC	60,00-		
1003104 EXTINTOR DE POLVO QUIMICO SECO ABC	60,00-		
1003105 EXTINTOR DE POLVO QUIMICO SECO ABC	60,00-		
1003106 EXTINTOR DE POLVO QUIMICO SECO ABC	60,00-		
1003107 EXTINTOR DE POLVO QUIMICO SECO ABC	60,00-		
1003108 EXTINTOR DE POLVO QUIMICO SECO Y GAS	60,00-		
1003109 EXTINTOR DE POLVO QUIMICO SECO Y GAS	60,00-		
1003110 EXTINTOR DE POLVO QUIMICO SECO Y GAS	60,00-		
1003111 EXTINTOR DE POLVO QUIMICO SECO Y GAS	60,00-		
1003112 EXTINTOR DE POLVO QUIMICO SECO Y GAS	60,00-		
1003113 EXTINTOR DE POLVO QUIMICO SECO Y GAS	60,00-		





Cuenta General 2017

1003114 EXTINTOR DE POLVO QUIMICO SECO Y GAS	60,00-		
1003115 EXTINTOR DE POLVO QUIMICO SECO Y GAS	60,00-		
1003116 EXTINTOR DE POLVO QUIMICO SECO Y GAS	60,00-		
1003117 EXTINTOR DE POLVO QUIMICO SECO Y GAS	60,00-		
1003118 EXTINTOR DE POLVO QUIMICO SECO Y GAS	60,00-		
1003119 EXTINTOR DE POLVO QUIMICO SECO Y GAS	60,00-		
1003120 EXTINTOR DE POLVO QUIMICO SECO Y GAS	60,00-		
1003121 EXTINTOR DE POLVO QUIMICO SECO Y GAS	60,00-		
1003122 EXTINTOR DE POLVO QUIMICO SECO Y GAS	60,00-		
1003123 EXTINTOR DE POLVO QUIMICO SECO Y GAS	60,00-		
1003124 EXTINTOR DE POLVO QUIMICO SECO Y GAS	60,00-		
1003125 EXTINTOR DE POLVO QUIMICO SECO Y GAS	60,00-		
1003126 EXTINTOR DE POLVO QUIMICO SECO Y GAS	60,00-		
1003127 EXTINTOR DE POLVO QUIMICO SECO Y GAS	60,00-		
1003128 EXTINTOR DE CO2	60,00-		
1003129 EXTINTOR DE CO2	60,00-		
1003130 EXTINTOR DE CO2	60,00-		
1003131 EXTINTOR DE CO2	60,00-		
1003132 EXTINTOR DE CO2	60,00-		
1003436 EXTINTOR DE POLVO QUIMICO SECO	1,00-		
1028326 EXTINTOR	37,51-		
1028327 EXTINTOR	37,51-		
1028328 EXTINTOR	32,25-		
* 0010 Baja	2.568,27-		
** MVE/ETT EXTINTOR	2.568,27-		
1016350 FUENTE DE ALIMENTACION	150,00-		
1016351 FUENTE DE ALIMENTACION	150,00-		
1016352 FUENTE DE ALIMENTACION	150,00-		
1016387 FUENTE DE ALIMENTACION	80,00-		





Cuenta General 2017

1016388 FUENTE DE ALIMENTACION	80,00-		
1016389 FUENTE DE ALIMENTACION	80,00-		
1016390 FUENTE DE ALIMENTACION	80,00-		
1016391 FUENTE DE ALIMENTACION	80,00-		
1016392 FUENTE DE ALIMENTACION	80,00-		
* 0010 Baja	930,00-		
** MVE/FMN FUENTE ALIMENTACION	930,00-		
1016266 LABORATORIO DE IDIOMAS	9.000,00-		
* 0010 Baja	9.000,00-		
** MVE/MAI MATERIAL DE APOYO AL IDIOMA EXTRANJERO	9.000,00-		
1015751 PROYECTOR DE DIAPOSITIVAS	1,00-		
* 0010 Baja	1,00-		
** MVE/PDI PROYECTO DIAPOSITIVAS	1,00-		
1037871 PANTALLA PARA PROYECCIÓN	55,17	55,17	1,05-
1037872 PANTALLA PARA PROYECCIÓN	55,17	55,17	1,05-
1037873 PANTALLA PARA PROYECCIÓN	55,17	55,17	1,05-
1037874 PANTALLA PARA PROYECCIÓN	55,17	55,17	1,05-
1037875 PANTALLA PARA PROYECCIÓN	55,17	55,17	1,05-
1037876 PANTALLA PARA PROYECCIÓN	55,17	55,17	1,05-
1037877 PANTALLA PARA PROYECCIÓN	55,17	55,17	1,05-
1037878 PANTALLA PARA PROYECCIÓN	55,17	55,17	1,05-
1037879 PANTALLA PARA PROYECCIÓN	55,17	55,17	1,05-
1037880 PANTALLA PARA PROYECCIÓN	55,17	55,17	1,05-
1037881 PANTALLA PARA PROYECCIÓN	55,24	55,24	1,05-
* 0001 Alta patrimonial	606,94	606,94	11,55-
1015754 PANTALLA PARA PROYECTAR	30,00-		
* 0010 Baja	30,00-		
** MVE/PPR PANTALLA DE PROYECCION	576,94	606,94	11,55-
1016151 PANTALLA BIOMBO	4,00-		





Cuenta General 2017

1016152 PANTALLA BIOMBO	4,00-		
1016153 PANTALLA BIOMBO	4,00-		
1016154 PANTALLA BIOMBO	4,00-		
* 0010 Baja	16,00-		
** MVE/PSD PANTALLA DE SOLDADURA	16,00-		
1015750 MAGNETOFONO CASSETTE	1,00-		
1015757 EQUIPO DIDACTICO Y REPRODUCCION	1,00-		
1015758 EQUIPO DIDACTICO Y REPRODUCCION	1,00-		
1015759 EQUIPO DIDACTICO Y REPRODUCCION	1,00-		
1015760 EQUIPO DIDACTICO Y REPRODUCCION	1,00-		
* 0010 Baja	5,00-		
** MVE/RCS RADIO CASSETTE	5,00-		
1015749 RETROPROYECTOR PORTATIL	30,00-		
* 0010 Baja	30,00-		
** MVE/RTP RETROPROYECTOR	30,00-		
1037542 TELEVISIÓN	4.053,50	4.053,50	188,80-
* 0001 Alta patrimonial	4.053,50	4.053,50	188,80-
1015748 MONITOR DE TELEVISION	100,00-		
1015917 TELEVISOR	120,00-		
1015918 TELEVISOR	120,00-		
1015919 TELEVISOR	120,00-		
* 0010 Baja	460,00-		
** MVE/TVC TELEVISION	3.593,50	4.053,50	188,80-
1011851 VIDEO CASSETTE	10,00-		
1015914 VIDEO CASSETTE	10,00-		
1015915 VIDEO CASSETTE	10,00-		
1015916 VIDEO CASSETTE	10,00-		
* 0010 Baja	40,00-		
** MVE/VID VIDEO	40,00-		





Cuenta General 2017

1037917 VIDEO PROYECTOR	510,62	510,62	5,90-
1037918 VIDEO PROYECTOR	510,62	510,62	5,90-
1037919 VIDEO PROYECTOR	510,62	510,62	5,90-
1037920 VIDEO PROYECTOR	510,62	510,62	5,90-
1037921 VIDEO PROYECTOR	510,62	510,62	5,90-
1037922 VIDEO PROYECTOR	510,62	510,62	5,90-
1037923 VIDEO PROYECTOR	510,62	510,62	5,90-
1037924 VIDEO PROYECTOR	510,62	510,62	5,90-
1037925 VIDEO PROYECTOR	510,62	510,62	5,90-
1037926 VIDEO PROYECTOR	510,62	510,62	5,90-
1037927 VIDEO PROYECTOR	510,62	510,62	5,90-
1037928 VIDEO PROYECTOR	510,62	510,62	5,90-
1037929 VIDEO PROYECTOR	510,62	510,62	5,90-
1037930 VIDEO PROYECTOR	510,62	510,62	5,90-
1037931 VIDEO PROYECTOR	510,62	510,62	5,90-
1037932 VIDEO PROYECTOR	510,62	510,62	5,90-
1037933 VIDEO PROYECTOR	510,62	510,62	5,90-
1037934 VIDEO PROYECTOR	510,62	510,62	5,90-
1037935 VIDEO PROYECTOR	510,62	510,62	5,90-
1037936 VIDEO PROYECTOR	510,62	510,62	5,90-
* 0001 Alta patrimonial	10.212,40	10.212,40	118,00-
1015756 VIDEO-PROYECTOR	1,00-		
* 0010 Baja	1,00-		
** MVE/VPR VIDEOPROYECTOR	10.211,40	10.212,40	118,00-
1037553 ATRIL GRADUABLE	173,72	173,72	7,72-
1037554 ATRIL GRADUABLE	173,72	173,72	7,72-
1037555 ATRIL GRADUABLE	173,72	173,72	7,72-
1037556 ATRIL GRADUABLE	173,72	173,72	7,72-
1037557 ATRIL GRADUABLE	173,72	173,72	7,72-





Cuenta General 2017

1037558 ATRIL GRADUABLE	173,72	173,72	7,72-
1037559 ATRIL GRADUABLE	173,72	173,72	7,72-
1037560 ATRIL GRADUABLE	173,72	173,72	7,72-
1037561 ATRIL GRADUABLE	173,72	173,72	7,72-
1037562 ATRIL GRADUABLE	173,72	173,72	7,72-
1037563 ATRIL GRADUABLE	173,72	173,72	7,72-
1037564 ATRIL GRADUABLE	173,72	173,72	7,72-
1037565 ATRIL GRADUABLE	173,72	173,72	7,72-
1037566 ATRIL GRADUABLE	173,72	173,72	7,72-
1037567 ATRIL GRADUABLE	173,72	173,72	7,72-
1037568 ATRIL GRADUABLE	173,72	173,72	7,72-
1037569 ATRIL GRADUABLE	173,72	173,72	7,72-
1037570 ATRIL GRADUABLE	173,72	173,72	7,72-
1037571 ATRIL GRADUABLE	173,72	173,72	7,72-
1037572 ATRIL GRADUABLE	173,72	173,72	7,72-
1037573 ATRIL GRADUABLE	173,72	173,72	7,72-
1037574 ATRIL GRADUABLE	173,72	173,72	7,72-
1037575 ATRIL GRADUABLE	173,72	173,72	7,72-
1037576 ATRIL GRADUABLE	173,72	173,72	7,72-
1037577 ATRIL GRADUABLE	173,72	173,72	7,72-
1037578 ATRIL GRADUABLE	173,72	173,72	7,72-
1037579 ATRIL GRADUABLE	173,72	173,72	7,72-
1037580 ATRIL GRADUABLE	173,72	173,72	7,72-
1037581 ATRIL GRADUABLE	173,72	173,72	7,72-
1037582 ATRIL GRADUABLE	173,69	173,69	7,72-
* 0001 Alta patrimonial	5.211,57	5.211,57	231,60-
** MVG/ATR ATRIL	5.211,57	5.211,57	231,60-
1015639 ENCERADO	20,00-		
* 0010 Baja	20,00-		





Cuenta General 2017

** MVU/ENC ENCERADO PAUTADO	20,00-			
1003054 BANDERA NACIONAL DE DESPACHO	50,00-			
1003055 BANDERA DE EXTERIORES	50,00-			
1003056 BANDERA DE EXTERIORES	50,00-			
1003057 BANDERA DE EXTERIORES	50,00-			
1003058 BANDERA DE EXTERIORES	50,00-			
1003598 REGION DE MURCIA	30,05-			
1003599 REGION DE MURCIA	30,05-			
1003602 EUROPEAS	32,45-			
1003603 EUROPEAS	32,45-			
* 0010 Baja	375,00-			
** MVV/BAN BANDERA	375,00-			
1015659 CABALLETE PIZARRA	10,00-			
1015716 CABALLETES SOPORTE	24,00-			
* 0010 Baja	34,00-			
** MVV/CAB CABALLETE	34,00-			
1028387 COMMUNICATOR II PRO MAG	38,90-			
* 0010 Baja	38,90-			
** MVV/CDR COMUNICADOR	38,90-			
1037437 CARTELERÍA OFICINAS EMPLEO	483,89	483,89		21,78-
1037438 CARTELERÍA OFICINAS EMPLEO	483,89	483,89		21,78-
1037439 CARTELERÍA OFICINAS EMPLEO	483,89	483,89		21,78-
1037440 CARTELERÍA OFICINAS EMPLEO	483,89	483,89		21,78-
1037441 CARTELERÍA OFICINAS EMPLEO	483,89	483,89		21,78-
1037442 CARTELERÍA OFICINAS EMPLEO	483,89	483,89		21,78-
1037443 CARTELERÍA OFICINAS EMPLEO	483,89	483,89		21,78-
1037444 CARTELERÍA OFICINAS EMPLEO	483,89	483,89		21,78-
1037445 CARTELERÍA OFICINAS EMPLEO	483,89	483,89		21,78-
1037446 CARTELERÍA OFICINAS EMPLEO	483,89	483,89		21,78-





Cuenta General 2017

1037447 CARTELERÍA OFICINAS EMPLEO	483,89	483,89	21,78-
1037448 CARTELERÍA OFICINAS EMPLEO	483,89	483,89	21,78-
1037449 CARTELERÍA OFICINAS EMPLEO	483,89	483,89	21,78-
1037450 CARTELERÍA OFICINAS EMPLEO	483,89	483,89	21,78-
1037451 CARTELERÍA OFICINAS EMPLEO	483,89	483,89	21,78-
1037452 CARTELERÍA OFICINAS EMPLEO	483,89	483,89	21,78-
1037453 CARTELERÍA OFICINAS EMPLEO	483,89	483,89	21,78-
1037454 CARTELERÍA OFICINAS EMPLEO	483,89	483,89	21,78-
1037455 CARTELERÍA OFICINAS EMPLEO	483,89	483,89	21,78-
1037456 CARTELERÍA OFICINAS EMPLEO	483,83	483,83	21,78-
1038154 CARTELERÍA INTERIOR	228,09	228,09	0,13-
1038155 CARTELERÍA INTERIOR Y EXTERIOR	1.531,86	1.531,86	0,90-
* 0001 Alta patrimonial	11.437,69	11.437,69	436,63-
** MVV/CTL CARTEL	11.437,69	11.437,69	436,63-
1002767 CUADROS DE PARED	1,00-		
1002768 CUADROS DE PARED	1,00-		
1002769 CUADROS DE PARED	1,00-		
1002770 CUADROS DE PARED	1,00-		
1002771 CUADROS DE PARED	1,00-		
1002772 CUADROS DE PARED	1,00-		
1002773 CUADROS DE PARED	1,00-		
1002774 CUADROS DE PARED	1,00-		
1002775 CUADROS DE PARED	1,00-		
1002776 CUADROS DE PARED	1,00-		
1002777 CUADROS DE PARED	1,00-		
1002778 CUADROS DE PARED	1,00-		
1002779 CUADROS DE PARED	1,00-		
1002780 CUADROS DE PARED	1,00-		
1002781 CUADROS DE PARED	1,00-		





Cuenta General 2017

1002782 CUADROS DE PARED	1,00-		
1002783 CUADROS DE PARED	1,00-		
1002784 CUADROS DE PARED	1,00-		
1002785 CUADROS DE PARED	1,00-		
1002786 CUADROS DE PARED	1,00-		
1002787 CUADROS DE PARED	1,00-		
1002788 CUADROS DE PARED	1,00-		
1002789 CUADROS DE PARED	1,00-		
1002790 CUADROS DE PARED	1,00-		
1002791 CUADROS DE PARED	1,00-		
1002792 CUADROS DE PARED	1,00-		
1002793 CUADROS DE PARED	1,00-		
1002794 CUADROS DE PARED	1,00-		
1002795 CUADROS DE PARED	1,00-		
1002796 CUADROS DE PARED	1,00-		
1002797 CUADROS DE PARED	1,00-		
1002798 CUADROS DE PARED	1,00-		
1002799 CUADROS DE PARED	1,00-		
1002800 CUADROS S.M.EL REY	1,00-		
1002801 CUADROS S.M.EL REY	1,00-		
1002802 CUADROS S.M.EL REY	1,00-		
1002803 CUADROS S.M.EL REY	1,00-		
1002804 CUADROS S.M.EL REY	1,00-		
1002805 CUADROS S.M.EL REY	1,00-		
1002806 CUADROS S.M.EL REY	1,00-		
1002807 CUADROS S.M.EL REY	1,00-		
1002808 CUADROS S.M.EL REY	1,00-		
1002809 CUADROS S.M.EL REY	1,00-		
1002810 CUADROS S.M.EL REY	1,00-		

27/03/2018 13:36:00

27/03/2018 12:28:20 Firmante: ZAMORA LOPEZ-FUENSALIDA, ALEJANDRO

Firmante: NICOLAS CARRILERO, MARIA DE LA PAZ

Este es una copia auténtica imprimible de un documento electrónico administrativo archivado por la Comunidad Autónoma de Murcia, según artículo 27.3.c) de la Ley 39/2015.

Su autenticidad puede ser contrastada accediendo a la siguiente dirección: <https://sede.carm.es/verificardocumentos> e introduciendo el código seguro de verificación (CSV) 674148d4-0d4-c541-540164498632





Cuenta General 2017

1002811 CUADROS S.M.EL REY	1,00-		
1002812 CUADROS S.M.EL REY	1,00-		
1002813 CUADROS S.M.EL REY	1,00-		
1002814 CUADROS S.M.EL REY	1,00-		
1002815 CUADROS S.M.EL REY	1,00-		
1002816 CUADROS S.M.EL REY	1,00-		
1002817 CUADROS S.M.EL REY	1,00-		
1002818 CUADROS S.M.EL REY	1,00-		
1002819 CUADROS S.M.EL REY	1,00-		
1002820 CUADROS S.M.EL REY	1,00-		
1002821 CUADROS S.M.EL REY	1,00-		
1003615 CUADRO	85,64-		
1003616 CUADRO	85,64-		
1012988 CUADRO S.M. EL REY	1,00-		
* 0010 Baja	227,28-		
** MVV/CUA CUADRO-ENMARCACION	227,28-		
1002878 SOPORTE PAPEL HIGIENICO METALICO	1,00-		
1002879 SOPORTE PAPEL HIGIENICO METALICO	1,00-		
1002880 SOPORTE PAPEL HIGIENICO METALICO	1,00-		
1002881 SOPORTE PAPEL HIGIENICO METALICO	1,00-		
1002882 SOPORTE PAPEL HIGIENICO METALICO	1,00-		
1002883 SOPORTE PAPEL HIGIENICO METALICO	1,00-		
1002884 SOPORTE PAPEL HIGIENICO METALICO	1,00-		
1002885 SOPORTE PAPEL HIGIENICO METALICO	1,00-		
1002886 SOPORTE PAPEL HIGIENICO METALICO	1,00-		
1002887 SOPORTE PAPEL HIGIENICO METALICO	1,00-		
1002888 SOPORTE PAPEL HIGIENICO METALICO	1,00-		
1002889 SOPORTE PAPEL HIGIENICO METALICO	1,00-		
1002890 SOPORTE PAPEL HIGIENICO METALICO	1,00-		



Cuenta General 2017

1002891 SOPORTE PAPEL HIGIENICO METALICO	1,00-		
1002892 SOPORTE PAPEL HIGIENICO METALICO	1,00-		
1002893 SOPORTE PAPEL HIGIENICO METALICO	1,00-		
1002894 SOPORTE PAPEL HIGIENICO METALICO	1,00-		
1002895 CONTINENTE DE PAPEL HIGIENICO	1,00-		
1002896 CONTINENTE DE PAPEL HIGIENICO	1,00-		
1002897 CONTINENTE DE PAPEL HIGIENICO	1,00-		
1002898 CONTINENTE DE PAPEL HIGIENICO	1,00-		
1002899 CONTINENTE DE PAPEL HIGIENICO	1,00-		
1002900 CONTINENTE DE PAPEL HIGIENICO	1,00-		
1002901 CONTINENTE DE PAPEL HIGIENICO	1,00-		
1002902 CONTINENTE DE PAPEL HIGIENICO	1,00-		
1002903 CONTINENTE DE PAPEL HIGIENICO	1,00-		
1002904 CONTINENTE DE PAPEL HIGIENICO	1,00-		
1002905 CONTINENTE DE PAPEL HIGIENICO	1,00-		
1002906 CONTINENTE DE PAPEL HIGIENICO	1,00-		
1002907 CONTINENTE DE PAPEL HIGIENICO	1,00-		
1002908 CONTINENTE DE PAPEL HIGIENICO	1,00-		
1002909 CONTINENTE DE PAPEL HIGIENICO	1,00-		
1002910 CONTINENTE DE PAPEL HIGIENICO	1,00-		
1002911 CONTINENTE DE PAPEL HIGIENICO	1,00-		
1002912 CONTINENTE DE PAPEL HIGIENICO	1,00-		
* 0010 Baja	35,00-		
** MVV/DPP DISPENSADOR DE PAPEL	35,00-		
1015287 APARATO AUTOMATICO DE DESTILACION	60,00-		
* 0010 Baja	60,00-		
** MVV/EDA EQUIPO DESTILADOR DE AGUA	60,00-		
1015328 EQUIPO PARA FILTRACION AGUAS	60,00-		
* 0010 Baja	60,00-		

27/03/2018 13:36:00

27/03/2018 12:28:20 Firmante: ZAMORA LOPEZ-FUENSALIDA, ALEJANDRO

Firmante: NICOLAS CARRILERO, MARIA DE LA PAZ

Esto es una copia auténtica imprimible de un documento electrónico administrativo archivado por la Comunidad Autónoma de Murcia, según artículo 27.3.c) de la Ley 39/2015. Su autenticidad puede ser contrastada accediendo a la siguiente dirección: <https://sede.carm.es/verificardocumentos> e introduciendo el código seguro de verificación (CSV) 67A148d4-0d4-C511-540164498632





Cuenta General 2017

** MVV/EFT EQUIPO DE FILTRACION TANGENCIAL	60,00-			
1015258 ESTUFA DESECACION Y CULTIVO	1.000,00-			
1016025 ESTUFA ELECTRICA	50,00-			
* 0010 Baja	1.050,00-			
** MVV/ESD ESTUFA DESECACION	1.050,00-			
1037583 EXPOSITOR DE METACRILATO	6,00	6,00		0,27-
1037584 EXPOSITOR DE METACRILATO	6,00	6,00		0,27-
1037585 EXPOSITOR DE METACRILATO	6,00	6,00		0,27-
1037586 EXPOSITOR DE METACRILATO	6,00	6,00		0,27-
1037587 EXPOSITOR DE METACRILATO	6,00	6,00		0,27-
1037588 EXPOSITOR DE METACRILATO	6,00	6,00		0,27-
1037589 EXPOSITOR DE METACRILATO	6,00	6,00		0,27-
1037590 EXPOSITOR DE METACRILATO	6,00	6,00		0,27-
1037591 EXPOSITOR DE METACRILATO	6,00	6,00		0,27-
1037592 EXPOSITOR DE METACRILATO	6,00	6,00		0,27-
1037593 EXPOSITOR DE METACRILATO	6,00	6,00		0,27-
1037594 EXPOSITOR DE METACRILATO	6,00	6,00		0,27-
1037595 EXPOSITOR DE METACRILATO	6,00	6,00		0,27-
1037596 EXPOSITOR DE METACRILATO	6,00	6,00		0,27-
1037597 EXPOSITOR DE METACRILATO	6,00	6,00		0,27-
1037598 EXPOSITOR DE METACRILATO	6,00	6,00		0,27-
1037599 EXPOSITOR DE METACRILATO	6,00	6,00		0,27-
1037600 EXPOSITOR DE METACRILATO	6,00	6,00		0,27-
1037601 EXPOSITOR DE METACRILATO	6,00	6,00		0,27-
1037602 EXPOSITOR DE METACRILATO	6,00	6,00		0,27-
1037603 EXPOSITOR DE METACRILATO	6,00	6,00		0,27-
1037604 EXPOSITOR DE METACRILATO	6,00	6,00		0,27-
1037605 EXPOSITOR DE METACRILATO	6,00	6,00		0,27-
1037606 EXPOSITOR DE METACRILATO	6,00	6,00		0,27-





Cuenta General 2017

1037607 EXPOSITOR DE METACRILATO	6,00	6,00	0,27-
1037608 EXPOSITOR DE METACRILATO	6,00	6,00	0,27-
1037609 EXPOSITOR DE METACRILATO	6,00	6,00	0,27-
1037610 EXPOSITOR DE METACRILATO	6,00	6,00	0,27-
1037611 EXPOSITOR DE METACRILATO	6,00	6,00	0,27-
1037612 EXPOSITOR DE METACRILATO	6,00	6,00	0,27-
* 0001 Alta patrimonial	180,00	180,00	8,10-
** MVV/EXP EXPOSITOR	180,00	180,00	8,10-
1015421 FILTRO DOBLE PARA GAS PORTADOR	70,00-		
* 0010 Baja	70,00-		
** MVV/FIL FILTRO	70,00-		
1003233 FUENTE DE REFRIGERACION DE AGUA	10,00-		
* 0010 Baja	10,00-		
** MVV/FUE FUENTE	10,00-		
1015184 MOLINO DE CUCHILLOS	100,00-		
1015185 MOLINO DE CUCHILLOS	100,00-		
* 0010 Baja	200,00-		
** MVV/MOL MOLINO	200,00-		
1003604 PEANA Y MASTIL	120,20-		
1003605 PEANA Y MASTIL	120,20-		
1003606 PEANA Y MASTIL	120,20-		
1003607 PEANA Y MASTIL	120,20-		
1003608 PEANA Y MASTIL	120,20-		
1003609 PEANA Y MASTIL	120,20-		
* 0010 Baja	721,20-		
** MVV/PMA PEANA Y MASTIL	721,20-		
1010814 PAPELOGRAFO	110,00-		
1012441 PAPELOGRAFO	70,00-		
1012669 PAPELOGRAFO	1,00-		





Cuenta General 2017

1015597 PAPELOGRAFO	20,00-		
1015598 PAPELOGRAFO	20,00-		
* 0010 Baja	221,00-		
** MVV/PPL PAPELOGRAFO	221,00-		
1038157 RELOJ PROGRAMADOR	148,83	148,83	0,12-
* 0001 Alta patrimonial	148,83	148,83	0,12-
** MVV/PRO PROGRAMADOR	148,83	148,83	0,12-
1016567 REGISTRADOR X, Y, T	30,00-		
* 0010 Baja	30,00-		
** MVV/REG REGISTRADOR	30,00-		
1003243 RELOJ DE PARED	15,00-		
1003244 RELOJ DE PARED	15,00-		
1003245 RELOJ DE PARED	15,00-		
1003246 RELOJ DE PARED	15,00-		
1015788 RELOJ DE LABORATORIO	2,00-		
1015789 RELOJ DE LABORATORIO FOTOGRAFICO	1,00-		
1015790 RELOJ DE LABORATORIO FOTOGRAFICO	1,00-		
* 0010 Baja	64,00-		
** MVV/REL RELOJ	64,00-		
1013145 ROTULO EXTERIOR	1,00-		
1013814 CARTEL LUMINOSO LEYENDA O.E. ARCHENA	2,00-		
1013815 CARTEL LUMINOSO LEYENDA O.E. ARCHENA	2,00-		
* 0010 Baja	5,00-		
** MVV/REX ROTULO EXTERIOR	5,00-		
1038023 TRONZADORA	1.827,83	1.827,83	3,58-
* 0001 Alta patrimonial	1.827,83	1.827,83	3,58-
** MVV/SNU SIERRA NEUMATICA	1.827,83	1.827,83	3,58-
1012839 TALADRADORA	10,00-		
1013263 TALADRADORA	2,00-		





Cuenta General 2017

* 0010 Baja	12,00-		
** MVV/TAL TALADRADORA	12,00-		
1015829 TANQUE METALICO	3,00-		
1015830 TANQUE METALICO	3,00-		
1015831 TANQUE METALICO	3,00-		
* 0010 Baja	9,00-		
** MVV/TAN TANQUE	9,00-		
1015677 TAS PLANO	120,00-		
1016030 TRAX PLANOS POR UNA CARA	20,00-		
1016031 TRAX PLANOS POR UNA CARA	20,00-		
1016032 TRAX PLANOS POR UNA CARA	20,00-		
1016033 TRAX PLANOS POR UNA CARA	20,00-		
1016034 TRAX PLANOS POR UNA CARA	20,00-		
1016035 TRAX PLANOS POR UNA CARA	20,00-		
1016036 TRAX PLANOS POR UNA CARA	20,00-		
1016037 TRAX PLANOS POR UNA CARA	20,00-		
1016038 TRAX PLANOS POR UNA CARA	20,00-		
1016039 TRAX PLANOS POR UNA CARA	20,00-		
1016040 TRAX PLANOS POR UNA CARA	20,00-		
1016041 TRAX PLANOS POR UNA CARA	20,00-		
* 0010 Baja	360,00-		
** MVV/TAX TAX PLANOS	360,00-		
1016299 TENAZAS VOLTIAMPERIMETRICAS	90,00-		
1016300 TENAZAS VOLTIAMPERIMETRICAS	90,00-		
1016301 TENAZAS VOLTIAMPERIMETRICAS	90,00-		
* 0010 Baja	270,00-		
** MVV/TDI TENAZA DIGITAL	270,00-		
1015441 TENIGRAFO	6,00-		
1015510 TECNIGRAFO	300,00-		





Cuenta General 2017

* 0010 Baja	306,00-		
** MVV/TEC TECNIGRAFO	306,00-		
1015506 MIRAS DESMONTABLES	50,00-		
1015507 MIRAS DESMONTABLES	50,00-		
1015508 MIRAS DESMONTABLES	50,00-		
1015509 MIRAS DESMONTABLES	50,00-		
* 0010 Baja	200,00-		
** MVV/TEL TELON	200,00-		
1016155 INTERRUPTOR	5,00-		
1016156 INTERRUPTOR	5,00-		
1016157 INTERRUPTOR	5,00-		
1016158 INTERRUPTOR	5,00-		
1016159 INTERRUPTOR	5,00-		
1016160 INTERRUPTOR	5,00-		
1016161 INTERRUPTOR	5,00-		
1016162 INTERRUPTOR	5,00-		
1016163 INTERRUPTOR	5,00-		
1016164 INTERRUPTOR	5,00-		
* 0010 Baja	50,00-		
** MVV/TER INTERRUPTOR	50,00-		
1015220 TRANSFORMADOR ELÉCTRICO	10,00-		
1015644 TRANSFORMADOR	1,00-		
1016498 TRANSFORMADOR GIRATORIO	27,00-		
1016499 TRANSFORMADOR GIRATORIO	27,00-		
* 0010 Baja	65,00-		
** MVV/TRA TRANSFORMADOR	65,00-		
*** 2299 2299	17.559,71	45.083,26	1.508,68-
**** Total	12.392,46	548.352,12	117.411,58-



27/03/2018 13:36:00

27/03/2018 12:28:20 Firmante: ZAMORA LOPEZ-FUENSALIDA, ALEJANDRO

Firmante: NICOLAS CARRILERO, MARIA DE LA PAZ

Esta es una copia auténtica imprimible de un documento electrónico administrativo archivado por la Comunidad Autónoma de Murcia, según artículo 27.3.c) de la Ley 39/2015. Su autenticidad puede ser contrastada accediendo a la siguiente dirección: <https://sede.carm.es/verificardocumentos> e introduciendo el código seguro de verificación (CSV) 67A148d4-0d04-541-540164498632



Región de Murcia
Consejería de Empleo,
Universidades y Empresa



Servicio Regional de
Empleo y Formación

Cuenta General 2017

LQP-M544
Sociedad: SPEF – SP Empleo y Formación
MEMORIA DEL PRESUPUESTO
Inversiones gestionadas otros Entes Públicos. Detalle
Mes: 1 a 12

SIN MOVIMIENTOS

