ORGANIZACIÓN

1.1 Competencias:

La Región de Murcia se constituyó en Comunidad Autónoma mediante la Ley Orgánica 4/1982, de 9 de Junio, por la que se aprobó su Estatuto de Autonomía. El acceso al proceso autonómico se realizó por la vía prevista en el artículo 143 de la Constitución Española.

Las competencias inicialmente asumidas, en base a los artículos 10 a 13 de dicho Estatuto de Autonomía, se han ampliado en sucesivas ocasiones mediante ochenta y siete Reales Decretos de traspaso de competencias, promulgadas con anterioridad a 2017.

Como Comunidad Autónoma uniprovincial, según prevé el artículo 18 del Estatuto de Autonomía, ejerce además las funciones propias de las Diputaciones Provinciales.

1.2 Estructura Organizativa.

De acuerdo con su Estatuto de Autonomía, la Región de Murcia cuenta con una Cámara Legislativa: La Asamblea Regional, compuesta por 45 diputados, un Consejo de Gobierno con funciones ejecutivas y administrativas y un Presidente que la representa y dirige el Consejo de Gobierno.

Durante 2017, la Asamblea Regional estuvo presidida por la Excma. Sra. D.ª Rosa Peñalver Pérez siendo Presidente de la Región el Excmo. Sr. D. Pedro Antonio Sánchez López, hasta el día 22 de abril que se publicó su cese por Real Decreto Nº 395/2017 y fue nombrado el Excmo. Sr. D. Fernando López Miras, por Real Decreto Nº 449/2017. Su Consejo de Gobierno se compone de nueve Consejeros. La estructura de la Administración, cuenta a 31 de diciembre de 2017 con, nueve Secretarias Generales dos unidades asimiladas y una Secretaría Autonómica 35 Direcciones Generales, cinco Organismos Autónomos, siete Empresas Públicas Regionales de Derecho Público y Privado y una Empresa Pública con Estatuto Jurídico Especial.

Al inicio del ejercicio de 2017 eran titulares de dichos órganos las mismas personas que figuraban en la Memoria de 2016, habiéndose producido durante 2017 los siguientes ceses y nombramientos:

Cargo	**Cese**	**Nombramiento**
Jefe de la Secretaría Particular de la Presidencia		Patricia García Alustiza
Consejera de Presidencia	María Dolores Pagán arce	
Consejero de Hacienda y Administración Pública	Andrés Carrillo González	
Consejera de Agua, Agricultura y Medio Ambiente	Adela Martínez-Cacha Martínez	
Consejero de Desarrollo Económico, Turismo y Empleo	Juan Hernández Albarracín	
Consejera de Educación y Universidades	María Isabel Sánchez Mora Molina	
Consejero de Fomento e Infraestructuras	Pedro Rivera Barrachina	
Consejera de Sanidad	Encarnación Guillen Navarro	
Consejera de Familia e Igualdad de Oportunidades	Violante Tomás Olivares	
Consejera de Cultura y Portavocia	Noelia María Arroyo Hernández	
Consejero de Presidencia y Fomento		Pedro Rivera Barrachina
Consejero de Hacienda y Administraciones Públicas		Andrés Carrillo González
Consejera de Transparencia, Participación y Portavoz		Noelia María Arroyo Hernández

Cargo	Cese	Nombramiento
Consejero de Agua, Agricultura, Ganadería y Pesca		Francisco Jódar Alonso
Consejero de Empleo, Universidades y Empresa		Juan Hernández Albarracín
Consejera de Educación, Juventud y Deportes		Adela Martínez-Cacha Martínez
Consejero de Salud		Manuel Villegas García
Consejera de Familia e Igualdad de Oportunidades		Violante Tomás Olivares
Consejero de Turismo, Cultura y Medio Ambiente		Javier Celdrán Lorente
Director General de Medios de Comunicación		Francisco Miguel Martínez-Campos Sánchez
Presidente del Consejo Social de la Universidad de Murcia		Juan Antonio Campillo Paredes
Secretaria General de la Consejería de Presidencia	María Robles Mateo	
Secretaria General de la Consejería de Hacienda y Administración Pública	María Pedro Reverte García	
Secretario General de la Consejería de Agua, Agricultura y Medio Ambiente	Javier Falcón Ferrando	
Secretario General de la Consejería de Desarrollo Económico, Turismo y Empleo	Daniel Mazón Sánchez	
Secretario General de la Consejería de Educación y Universidades	Manuel Marcos Sánchez Cervantes	
Secretaria General de la Consejería de Fomento e Infraestructuras	María Yolanda Muñoz Gómez	
Secretario General de la Consejería de Sanidad.	Martín Quiñonero Sánchez	
Secretaria General de la Consejería de Familia e Igualdad de Oportunidades	Sandra Martínez Navarro	
Secretario General de la Consejería de Cultura y Portavocía	José Vicente Albaladejo Andreu.	

Cargo	Cese	Nombramiento
Director del Instituto de Fomento	Javier Celdrán Lorente	
Director General de Planificación Educativa y Recursos Humanos	Enrique Ujaldón Benítez	
Directora General de Centros Educativos	María Dolores Valcárcel Jiménez	
Director Gerente del Instituto Murciano de Acción Social (IMAS)	Miguel Ángel Miralles González-Conde	
Directora del Instituto de Crédito y Finanzas de la Región de Murcia	Pilar Valero Huescar	
Secretaria General de la Consejería de Presidencia y Fomento		María Yolanda Muñoz Gómez
Secretaria General de la Consejería de Hacienda y Administraciones Públicas		María Pedro Reverte García
Secretario General de la Consejería de Transparencia, Participación y Portavoz		Enrique Ujaldón Benítez
Secretaria General de la Consejería de Agua, Agricultura, Ganadería y Pesca		María Dolores Valcárcel Jiménez
Secretaria General de la Consejería de Empleo Universidades y Empresa		María Casajus Galvache
Secretaria General de la Consejería de Educación, Juventud y Deportes		María Robles Mateo
Secretario General de la Consejería de Salud		Miguel Ángel Miralles González-Conde
Secretario General de la Consejería de Familia e Igualdad de Oportunidades		Manuel Marcos Sánchez Cervantes
Secretaria General de la Consejería de Turismo, Cultura y Medio Ambiente		Pilar Valero Huescar
Director de los Servicios Jurídicos de la Comunidad Autónoma	Francisco Ferrer Meroño	
Director General de Seguridad Ciudadana y Emergencias	Manuel Durán García	
Directora General de Ordenación del Territorio, Arquitectura y Vivienda	Nuria Fuentes García-Lax	

Cargo	Cese	Nombramiento
Director General de Carreteras	José Antonio Fernández LLadó	
Director General de Transportes, Costas y Puertos.	Salvador García-Ayllón Veintimilla	
Interventor General	Eduardo Garro Gutiérrez	
Directora General de Presupuestos y Fondos Europeos	María Begoña Iniesta Moreno	
Directora General de Patrimonio e Informática	Miriam Pérez Albaladejo	
Director General de la Función Pública y Calidad de los Servicios	Enrique Gallego Martín	
Director de la Agencia Tributaria de la Región de Murcia	Isaac Sanz Brocal	
Director General de Administración Local	Diego Manuel Pardo Domínguez	
Director General de Participación Ciudadana, Unión Europea y Acción Exterior	Manuel Pleguezuelo Alonso	
Director General de Medios de Comunicación	Francisco Miguel Martínez-Campos Sánchez	
Director General de Agua	Andrés Martínez Francés	
Directora General de Fondos Agrarios	Carmen García Fragó	
Director General de Producciones y Mercados Agroalimentarios	Fulgencio Pérez Hernández	
Directora General de Agricultura, Ganadería, Pesca y Acuicultura	Carmen Teodora Morales Cuenca	
Director General de Desarrollo Rural y Forestal	Federico García Izquierdo	
Directora General de Innovación Agroalimentaria	Juana Mulero Cánovas	
D. G. de Simplificación de la Actividad Empresarial y Economía Digital	Francisco Abril Ruiz	

Cargo	Cese	Nombramiento
Director General de Relaciones Laborales y Economía social	Leopoldo Navarro Quilez	
Directora General de Energía y Actividad Industrial y Minera	Esther Marín Gómez	
Directora General de Comercio y Protección al Consumidor	Francisca Cabrera Sánchez	
Director del Servicio Regional de Empleo y Formación	Alejandro Zamora López-Fuensalida	
Director General de Universidades e Investigación	Juan Monzó Cabrera	
Directora General de Innovación Educativa y Atención a la Diversidad	Ana Millán Jiménez	
Director de Calidad Educativa y Formación Profesional	Fernando Mateo Asensio	
Director General de Juventud	Francisco Javier Sánchez López	
Director General de Deportes	Alonso Gómez López	
Director General de Salud Pública y Adicciones	Manuel Molina Boix	
Directora General de Planificación, Investigación, Farmacia Y Atención al Ciudadano	María Teresa Martínez Ros	
Directora General de Familia y Políticas Sociales	Verónica López García	
Directora General de Mujer	Alicia Barquero Sánchez	
Directora General de Bienes Culturales	María Comas Gabarrón	
Directora General de Calidad y Evaluación Ambiental	María Encarnación Molina Miñano	
Directora del Instituto de las Industrias Culturales y de las Artes	Marta López-Briones Pérez-Pedrero	
Director del Instituto de fomento de la Región de Murcia	Manuel Fernández-Delgado Tomás	

Cargo	Cese	Nombramiento
Secretaria Autonómica de Presidencia		Isabel Bueso Guirao
Director de los Servicios Jurídicos de la Comunidad autónoma de la región de Murcia		Joaquín Rocamora Manteca
Director General de Seguridad Ciudadana y Emergencias		José Ramón Carrasco de la Sierra
Director General de la Unión Europea, Acción Exterior y Cooperación		Manuel Pleguezuelo Alonso
Directora General de Ordenación del Territorio, Arquitectura y Vivienda		Laura Sandoval Otalora
Director General de Carreteras		José Antonio Fernández Lladó
Director General de Transportes, Costas y Puertos		José Ramón Diez de Revenga Albacete
Interventor General de la Comunidad Autónoma de la R. de Murcia		Eduardo José Garro Gutiérrez
Directora General de Presupuestos y Fondos Europeos		María Begoña Iniesta Moreno
Director General de Informática, Patrimonio y Telecomunicaciones		Juan José Almela Martínez
Director General de la Función Pública y Calidad de los Servicios		Enrique Gallego Martín
Director General de Administración Local		Manuel Durán García
Director de la Agencia Tributaria de la Región de Murcia		Isaac Sanz Brocal
Director del Instituto de Crédito y Finanzas		Andrés Torrente Martínez
Director General de Medios de Comunicación		Francisco Miguel Martínez—Campos Sánchez
Director General del Agua		Miguel Ángel del Amor Saavedra
Directora General de Fondos Agrarios y Desarrollo		Carmen María Sandoval Sánchez

Cargo	Cese	Nombramiento
Director General de Innovación Producciones y Mercados Agroalimentarios		Fulgencio Pérez Hernández
Directora General de Agua, Agricultura, Ganadería y Pesca		Carmen Teodora Morales Cuenca
Directora General de Relaciones Laborales y Economía Social		Nuria Fuentes García Lax
Directora General de Energía y Actividad Industrial y Minera		Esther Marín Gómez
Director General de Comercio, Consumo y Simplificación Administrativa		Francisco Abril Ruiz
Director General de Universidades e Investigación		Juan Monzó Cabrera
Director del Servicio Regional de Empleo y Formación		Alejandro Zamora López-Fuensalida
Director del Instituto de Fomento de la Región de Murcia		Joaquín Gómez Gómez
Directora General de Planificación Educativa y Recursos Humanos		Juana Mulero Cánocas
Directora General de Centros Educativos		María Remedios Lajara Domínguez
Directora General de Atención a la Diversidad y Calidad Educativa		Esperanza Moreno Reventós
Director General de Formación Profesional y Enseñanzas de Régimen Especial		Sergio López Barrancos
Director General de Deportes		Alonso Gómez López
Director General de Juventud		Francisco Javier Sánchez López
Director General de Salud Pública y Adicciones		José Carlos Vicente López
Directora General de Planificación, Investigación, Farmacia y Atención al Ciudadano		María Teresa Martínez Ros

Cargo	Cese	Nombramiento
Directora General de Familia y Políticas Sociales		Miriam Pérez Albaladejo
Directora General de Mujer e Igualdad de Oportunidades		Alicia Barquero Sánchez
Directora Gerente del Instituto Murciano de Acción social		Verónica López García
Director General de Bienes Culturales		Juan Antonio Lorca Sánchez
Director General de Medio Ambiente		Juan Madrigal de Torres
Directora General del Medio Natural		Consuelo Rosauro Meseguer
Director General del Mar Menor		Antonio Luengo Zapata
Directora del Instituto de las Industrias Culturales y de las Artes de la Región de Murcia		Marta López-Briones Pérez-Pedrero
Director del Instituto de Turismo de la Región de Murcia		Manuel Fernández Delgado Tomás
Director Gerente del Servicio Murciano de Salud	Francisco Agulló Roca	
Directora General de Asistencia Sanitaria del Servicio Murciano de Salud	Mercedes Martínez Novillo González	
Director General de Recursos Humanos del Servicio Murciano de Salud	Pablo Alarcón Sabater	
Director Gerente del Servicio Murciano de Salud		Asensio López Santiago
Directora General de Asistencia Sanitaria del Servicio Murciano de Salud		Roque Martínez Escandell
Director General de Recursos Humanos del Servicio Murciano de Salud		Pablo Alarcón Sabater
Director General de Medios de comunicación	Francisco Miguel Martínez-Campos Sánchez	

Cargo	Cese	Nombramiento
Directora General de Agricultura, Ganadería, Pesca y Acuicultura	Carmen Teodora Morales Cuenca	
Director General de Agricultura, Ganadería, Pesca y Acuicultura		Francisco José González Zapater
Director del Instituto Murciano de Investigación, Desarrollo Agraria y Alimentario (IMIDA)		Luís Ricardo Navarro Candel

A 31 de diciembre de 2017, el organigrama y los nombres de los titulares de los respectivos órganos, son los que constan en los cuadros siguientes.

ADMINISTRACIÓN REGIONAL

ORGANIGRAMA A 31 DE DICIEMBRE DE 2017

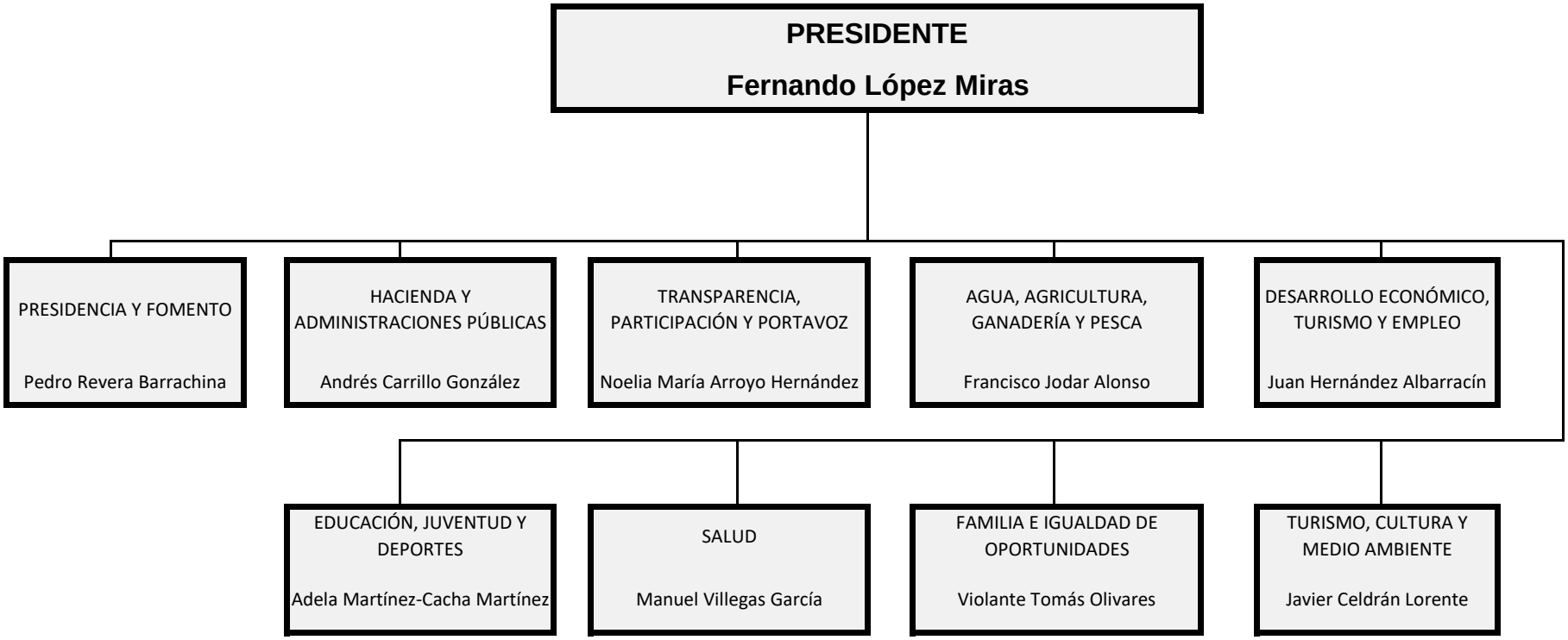

ORGANIGRAMA A 31 DE DICIEMBRE DE 2017

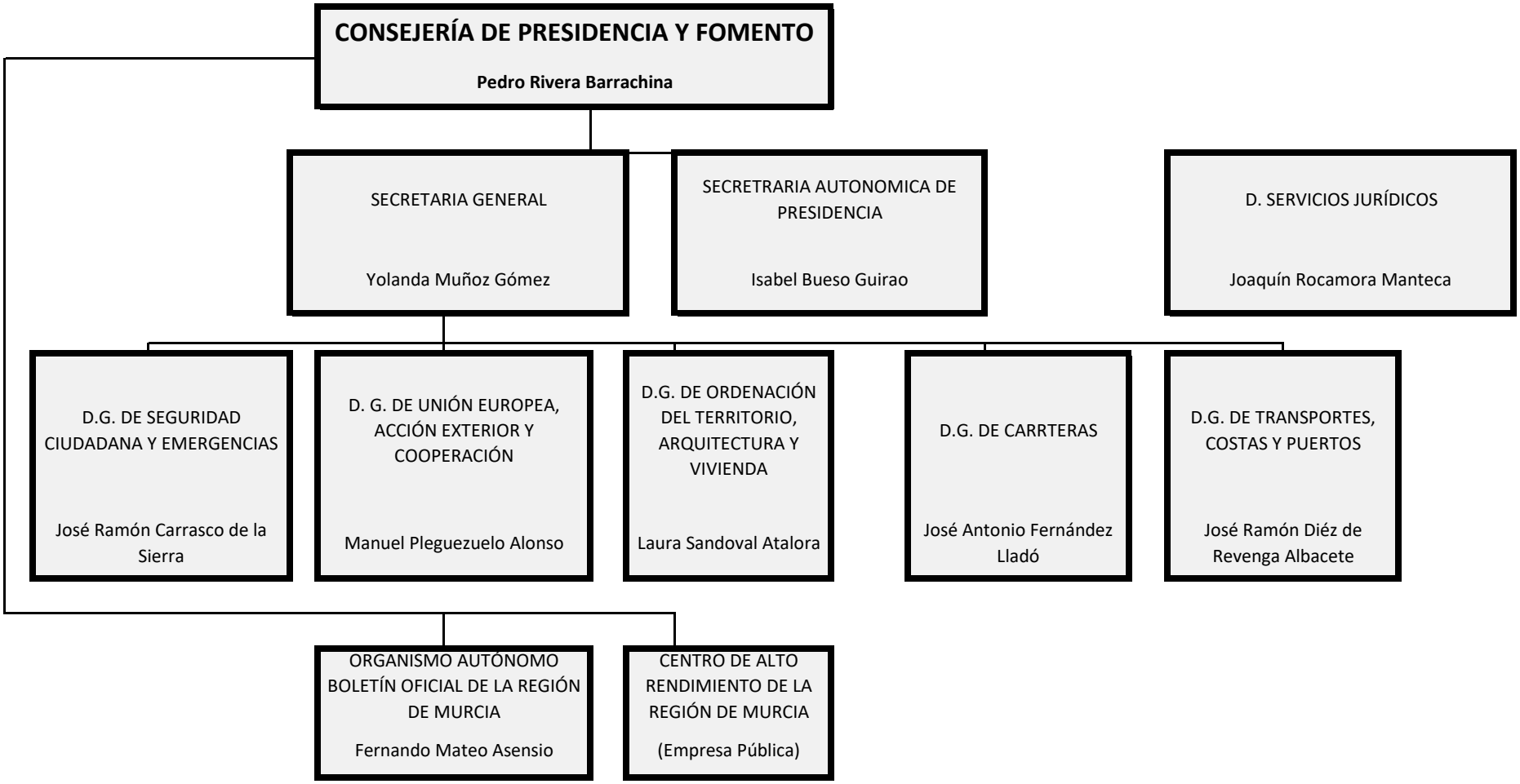

ORGANIGRAMA A 31 DE DICIEMBRE DE 2017

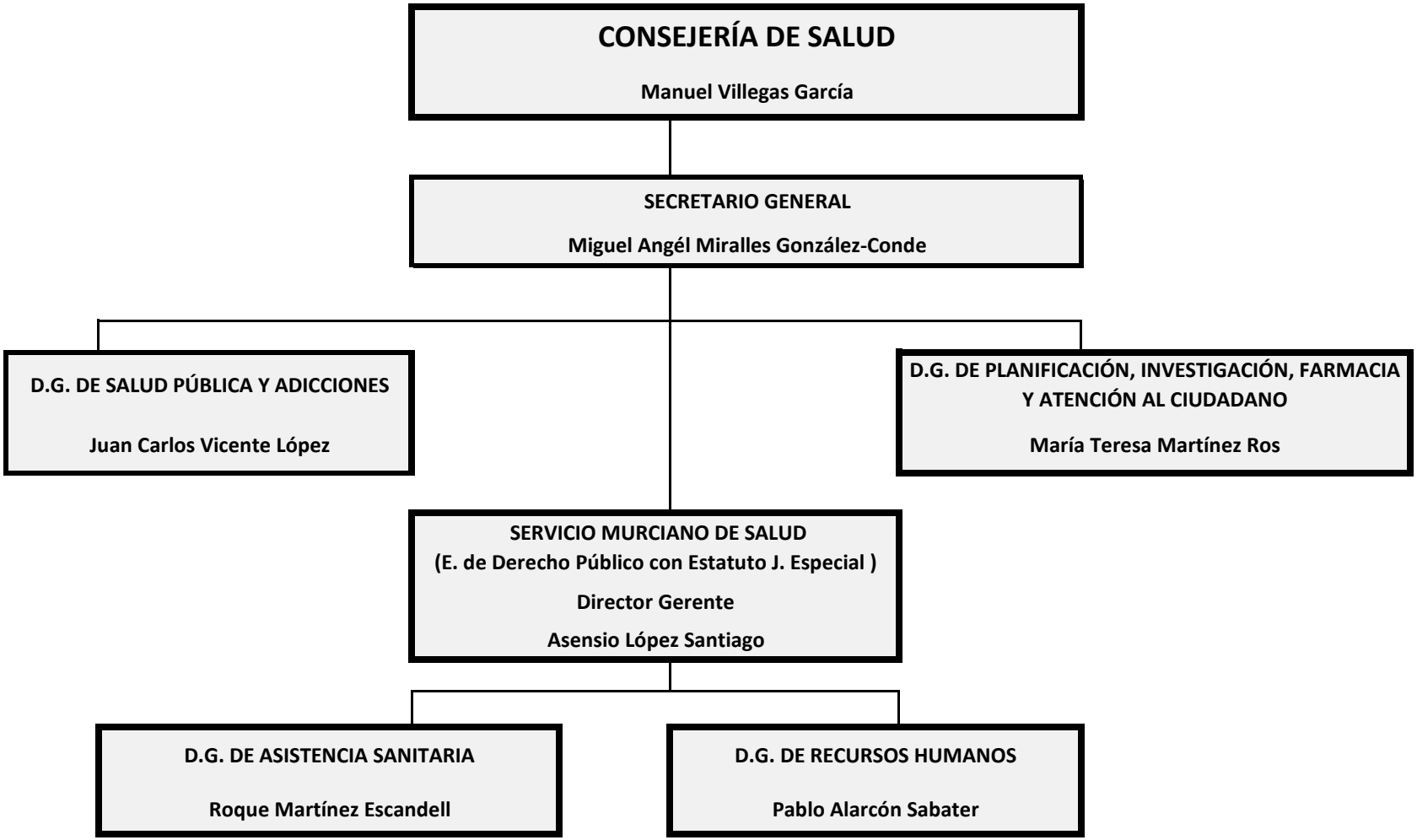

ORGANIGRAMA A 31 DE DICIEMBRE DE 2017

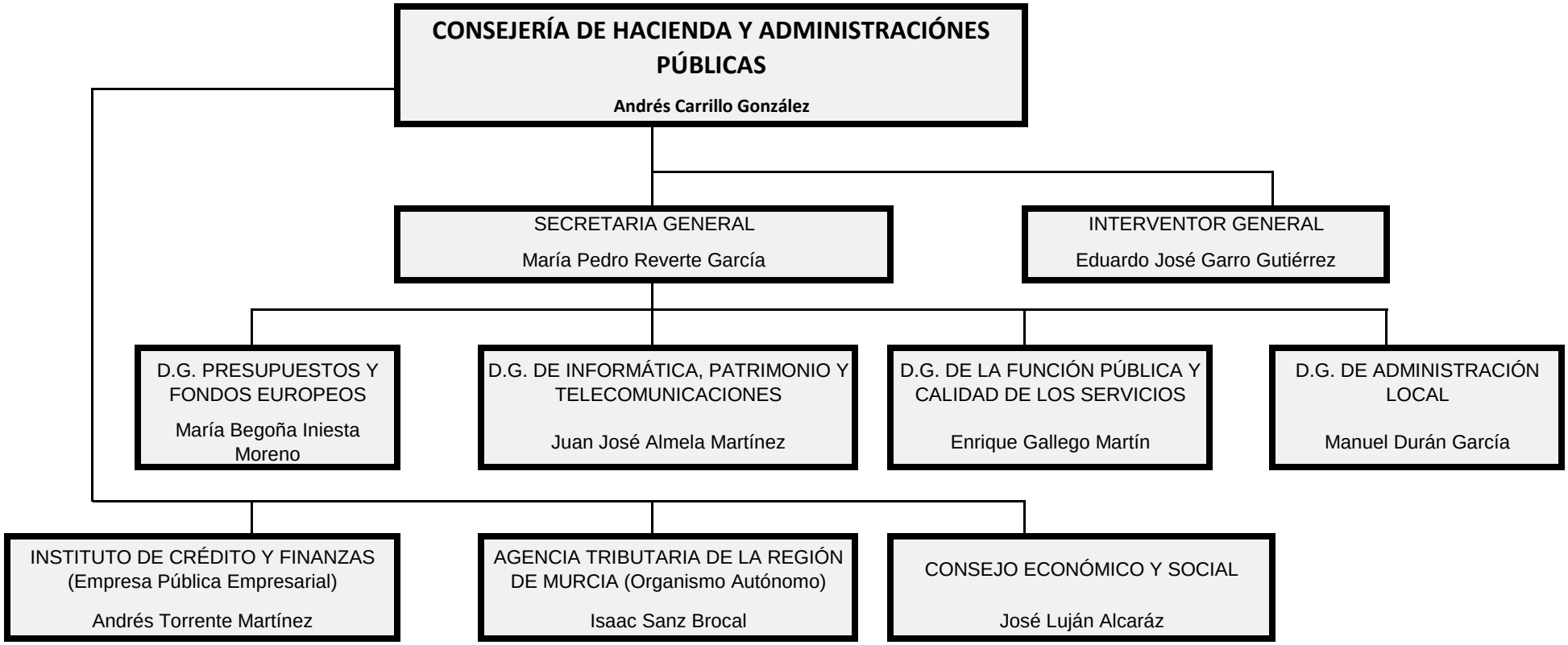

ORGANIGRAMA A 31 DE DICIEMBRE DE 2017

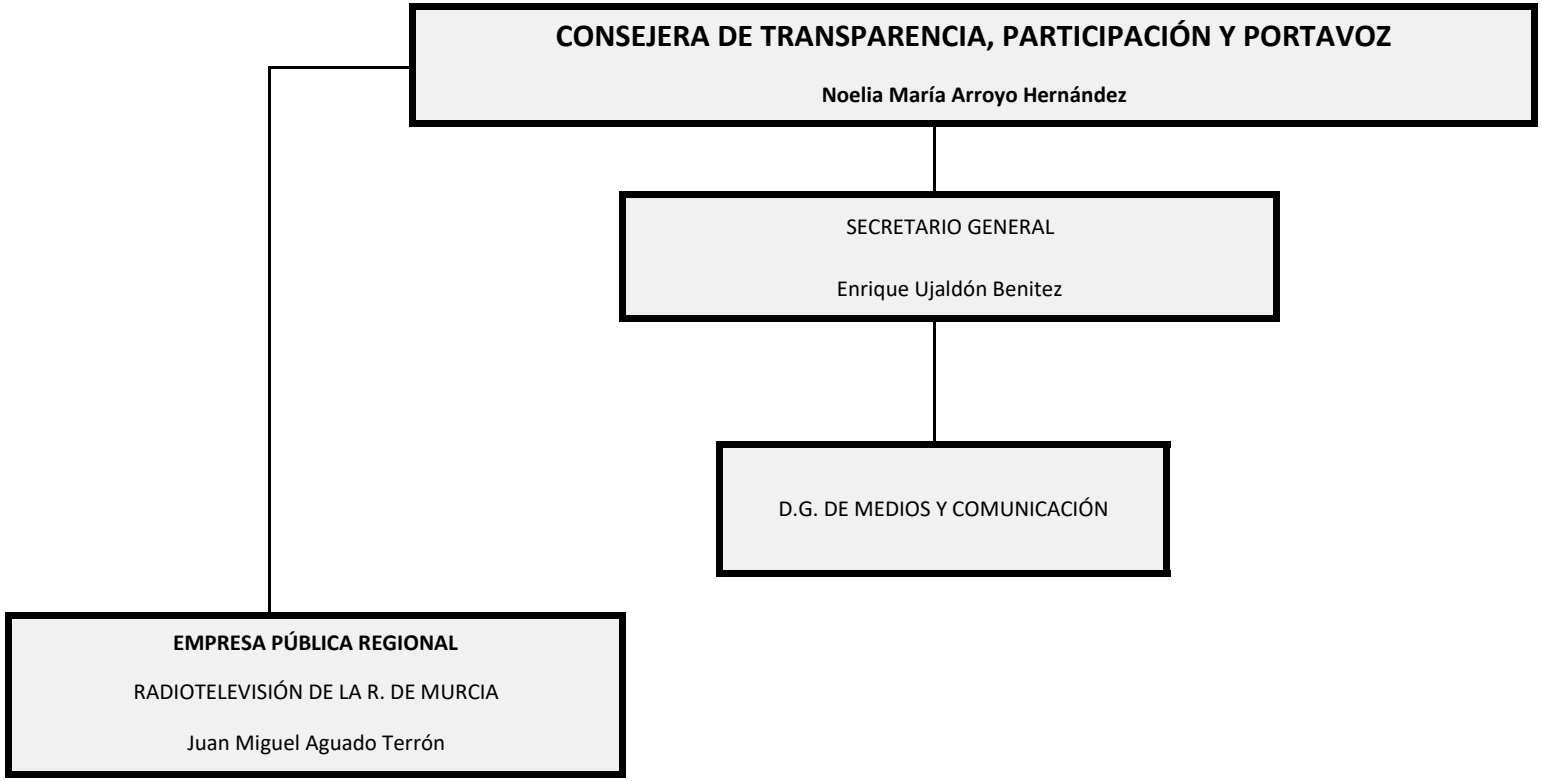

ORGANIGRAMA A 31 DE DICIEMBRE DE 2017

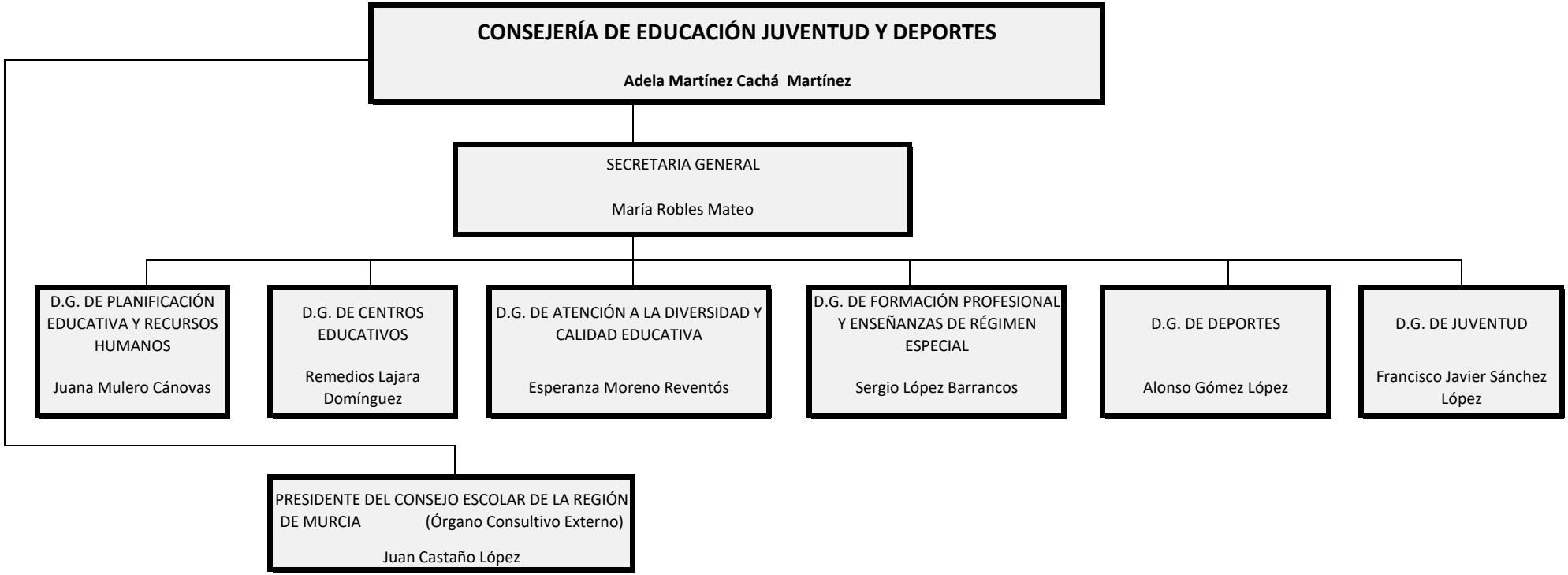

ORGANIGRAMA A 31 DE DICIEMBRE DE 2017

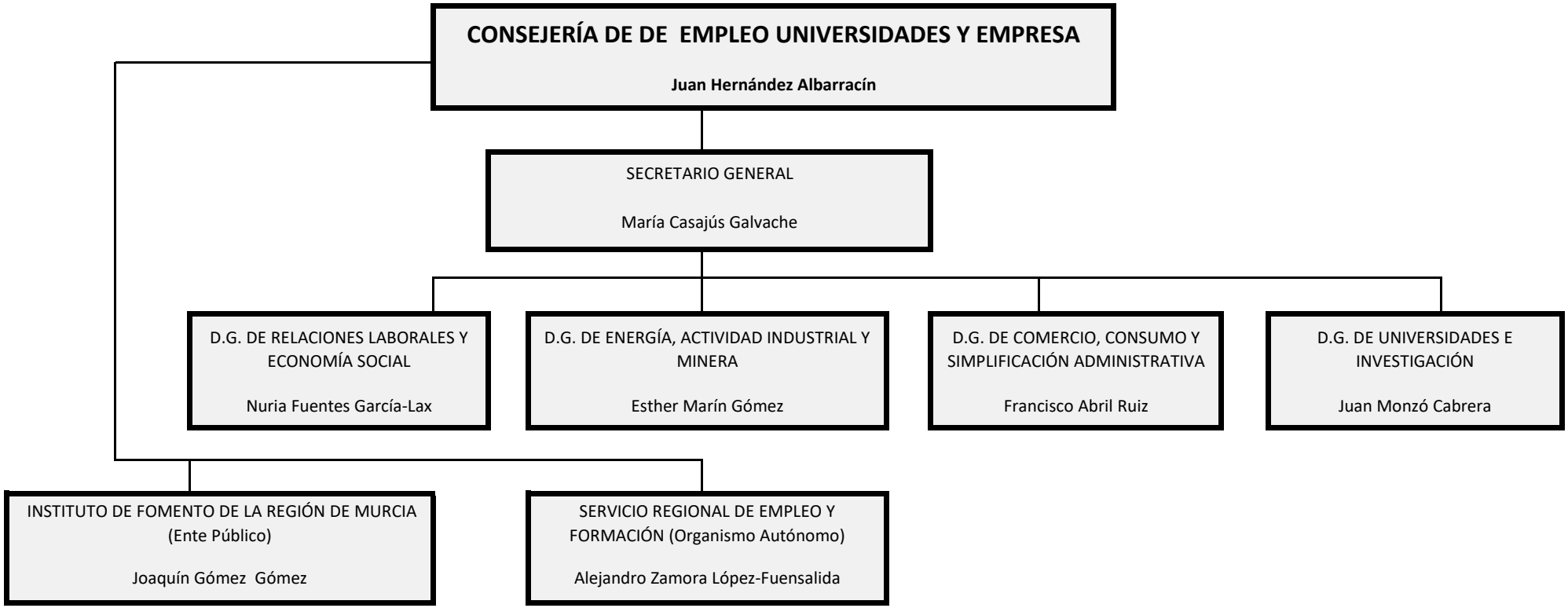

ORGANIGRAMA A 31 DE DICIEMBRE DE 2017

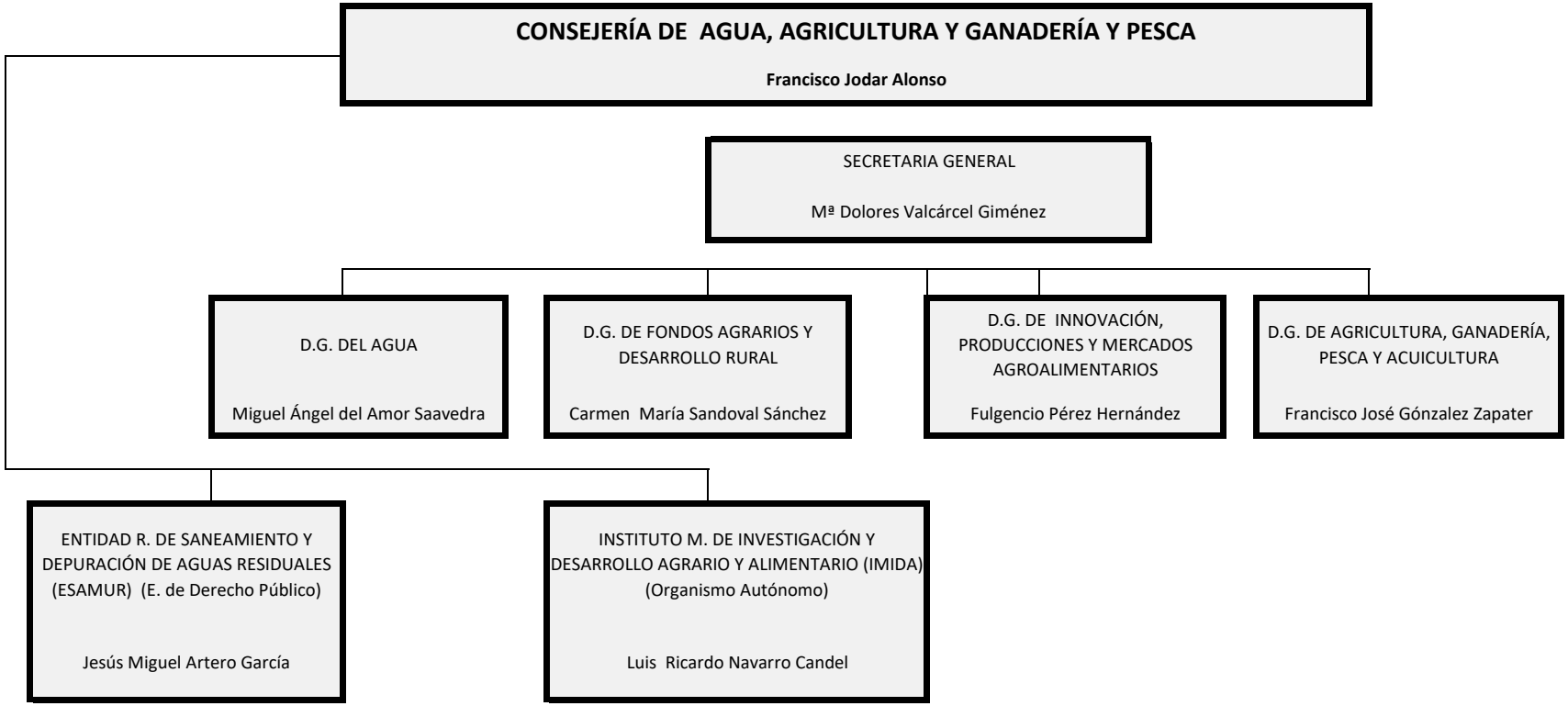

ORGANIGRAMA A 31 DE DICIEMBRE DE 2017

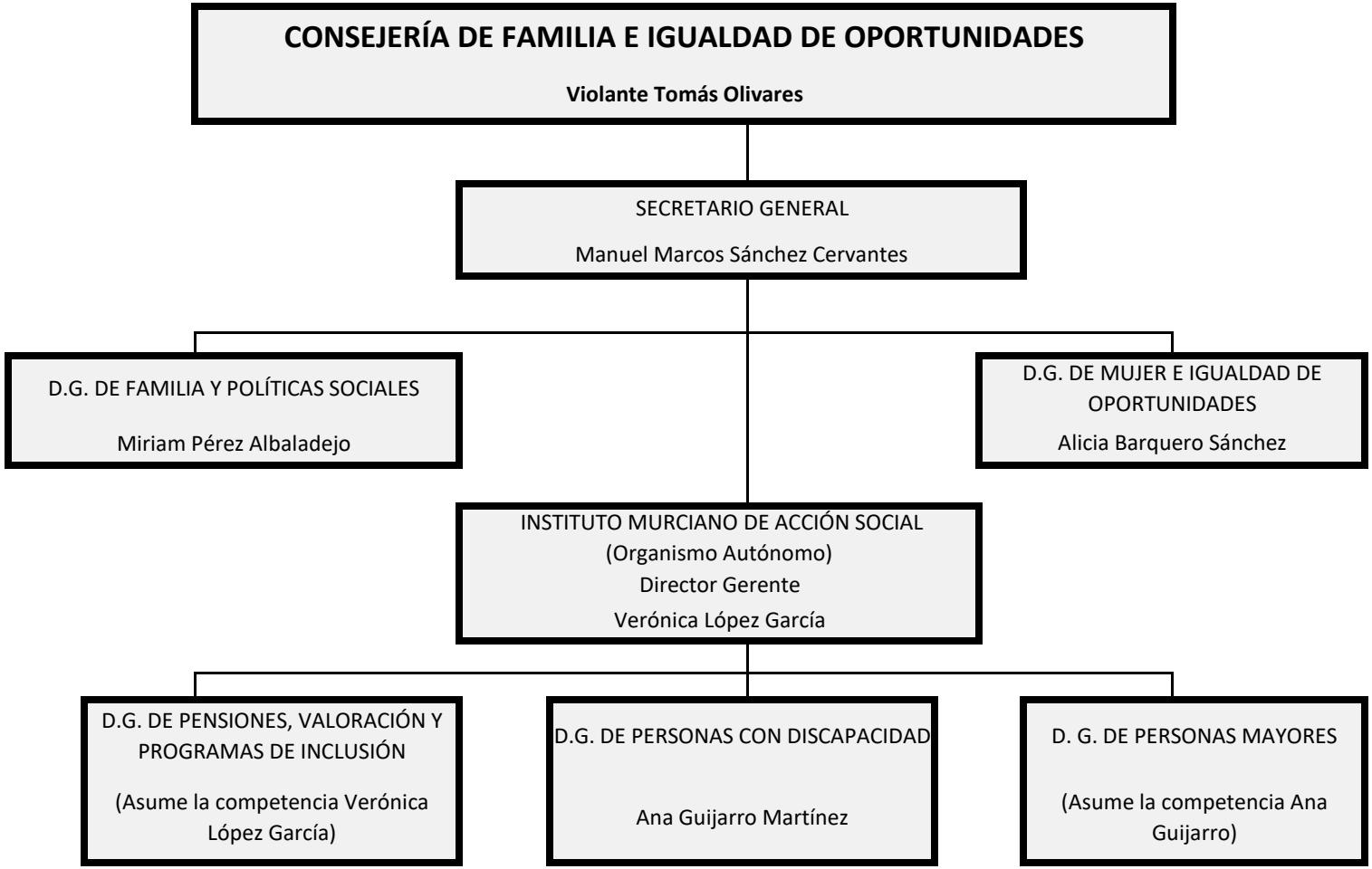
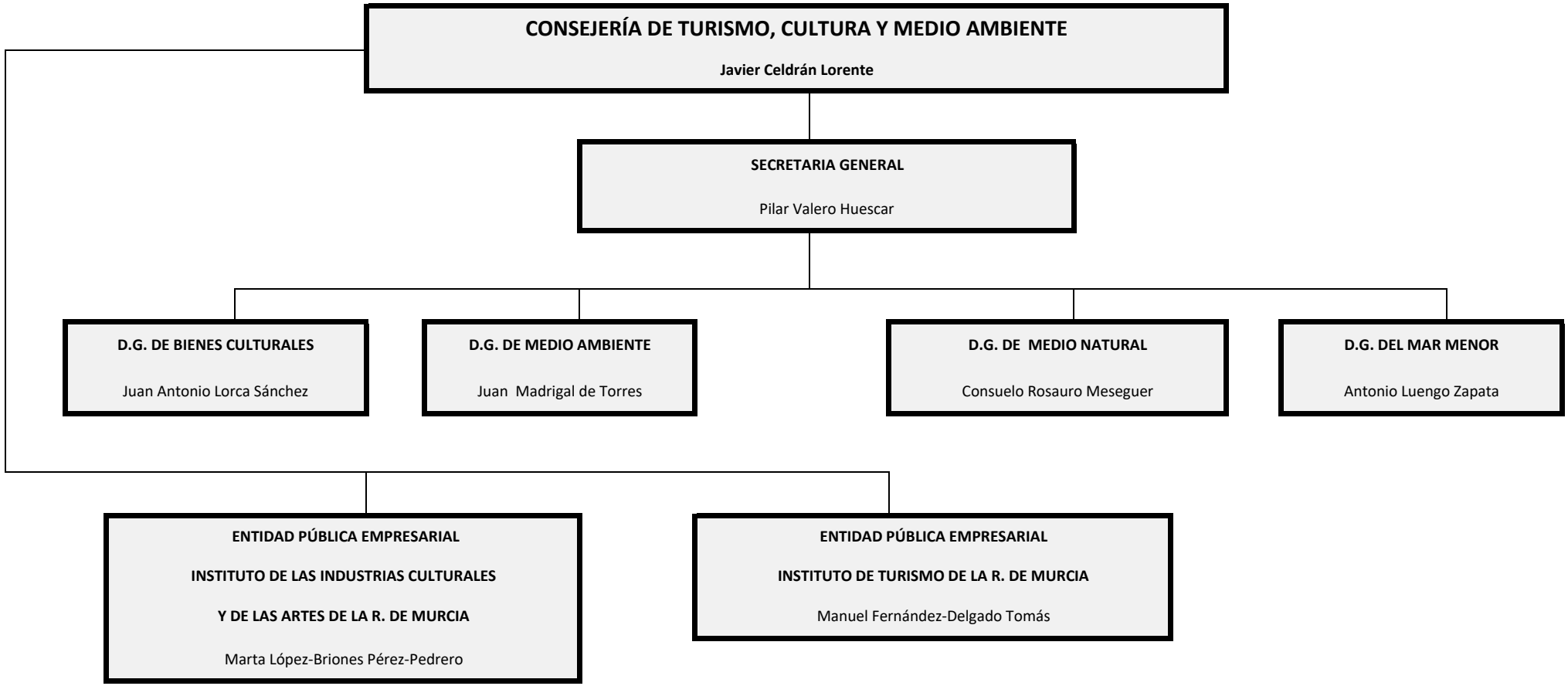
ORGANIGRAMA A 31 DE DICIEMBRE DE 2017