

27/04/2017 13:43:49

27/04/2017 12:24:18 Firmante: ZAMORA LOPEZ-FUENSALIDA, ALEJANDRO

Firmante: NICOLAS CARRILERO, MARIA DE LA PAZ

Esto es una copia auténtica imprimible de un documento electrónico administrativo archivado por la Comunidad Autónoma de Murcia, según artículo 27.3.c) de la Ley 39/2015. Su autenticidad puede ser contrastada accediendo a la siguiente dirección: <https://sede.carm.es/verificardocumentos> e introduciendo el código seguro de verificación (CSV) a33912a9-aa03-030b-9411 08906249



Región de Murcia
Consejería de Desarrollo
Económico, Turismo y Empleo

Cuenta General 2016



SERVICIO REGIONAL DE EMPLEO Y FORMACIÓN

CUENTA GENERAL 2016





Cuenta General 2016

CUENTAS ANUALES Ejercicio 2016

(Regla 26 de la Orden 21 de noviembre de 2000 de la Consejería de Economía y Hacienda, por la que se aprueba la Instrucción de Contabilidad de los Organismos Autónomos de la Región de Murcia. BORM nº 281 de 4/12/2000)

Diligencia para hacer constar que todas las operaciones registradas en el sistema de información contable del Servicio Regional de Empleo y Formación hasta el fin del **ejercicio 2016** han sido fielmente reflejadas en las cuentas anuales correspondientes a dicho ejercicio.

En Murcia, a

LA JEFA DE SERVICIO ECONOMICO
Y DE CONTRATACIÓN DEL SEF

Fdo.: María de la Paz Nicolás Carrilero





Cuenta General 2016

ÍNDICE

(Orden 21 noviembre 2000 de la Consejería de Economía y Hacienda por la que se aprueba la Instrucción de Contabilidad de los Organismos Autónomos)

	Página
* CUENTAS ANUALES. Bases de verificación	4
A) BALANCE	5
B) CUENTA DEL RESULTADO ECONÓMICO PATRIMONIAL	6
C) ESTADO DE LIQUIDACIÓN DEL PRESUPUESTO	7
C.1) Liquidación del presupuesto de Gastos	7
C.2) Liquidación del Presupuesto de Ingresos	32
C.3) Resultado de operaciones comerciales	39
C.4) Resultado presupuestario	40
D) MEMORIA	41
D.1) Organización	46
D.2) Estado operativo	67
D.3) Información de carácter financiero	68
D.3.1) Remanente de Tesorería	70
D.3.2) Estado de Tesorería	71
D.4) Información sobre la ejecución de los gastos públicos	72
D.4.1) Modificaciones de crédito	72
D.4.2) Remanentes de crédito	74
D.4.3) Clasificación funcional del gasto	83
D.4.4) Ejecución de proyectos de inversión	83
D.4.5) Contratación administrativa	90
D.4.6) Transferencias y subvenciones concedidas	97
D.4.7) Acreedores por operac. pendientes de aplicar a presupuesto	110

	Página
D.4.8) Acreedores por periodificación de gastos presupuestarios	116
D.4.9) Anticipos de Tesorería	121
D.4.10) Obligaciones de Presupuestos Cerrados	122
D.4.11) Compromisos de gasto con cargo a Presup. Ejerc. Post.	135
D.4.12) Tramitación anticipada de gastos presupuestarios	136
D.5) Información sobre la ejecución de los ingresos públicos	137
D.5.1) Proceso de gestión	137
D.5.2) Devolución de ingresos	143
Tasas, precios públicos y precios privados	145
D.5.3) Derechos a cobrar de Presupuestos Cerrados	146
D 6) Gastos con financiación afectada	168
D 7) Información sobre las inversiones financieras	173
Mecanismos de financiación	174
D 8) Información sobre el Inmovilizado no financiero	175
D 9) Información sobre el endeudamiento	176
D 10) Avales concedidos	177
D 11) Existencias	178
D 12) Estado de operaciones no presupuestarias	179
Certificado "Relación Deudores/Acreedores 2012"	180
Certificado Tomo Inventario "D.8)	181





BASES DE PRESENTACIÓN DE LAS CUENTAS ANUALES

1. Principios contables.

Las cuentas anuales del ejercicio 2016 han sido obtenidas de los registros contables de la Comunidad Autónoma y del Servicio Regional de Empleo y Formación, y se presentan en todos aquellos aspectos en que es aplicable, de acuerdo con el Plan General de Contabilidad Pública de la Región de Murcia.

Los principios contables utilizados son los recogidos en la Primera Parte del Plan General de Contabilidad Pública de la Región de Murcia, y su aplicación conduce a que las cuentas anuales formuladas con claridad, expresen la imagen fiel del patrimonio, la situación financiera, la ejecución del presupuesto y los resultados del Organismo Autónomo Servicio Regional de Empleo y Formación.

2. Normas de Valoración.

Las principales normas de valoración utilizadas por el Servicio Regional de Empleo y Formación en la elaboración de sus cuentas anuales para el ejercicio 2016, de acuerdo con lo establecido en la Quinta Parte del Plan General de Contabilidad Pública de la Región de Murcia en todos aquellos aspectos en que son aplicables.

3. Resultados del Ejercicio

Esta cuenta recoge el resultado POSITIVO del ejercicio, por un importe de 26.426.312,41 euros (veintiséis millones cuatrocientos veintiséis mil trescientos doce euros con cuarenta y un céntimos).





Cuenta General 2016

27/04/2017 13:43:49

27/04/2017 12:24:18 Firmante: ZAMORA LOPEZ-FUENSALIDA, ALEJANDRO

Firmante: NICOLÁS CARRILERO, MARÍA DE LA PAZ

Esto es una copia auténtica imprimible de un documento electrónico administrativo archivado por la Comunidad Autónoma de Murcia, según artículo 27.3.c) de la Ley 39/2015. Su autenticidad puede ser contrastada accediendo a la siguiente dirección: <https://sede.carm.es/verificardocumentos> e introduciendo el código seguro de verificación (CSV) a3392a9-aa03-030b-9611 08960249

A) BALANCE SERVICIO REGIONAL DE EMPLEO Y FORMACIÓN				EJERCICIO 2016			
Nº CUENTAS	ACTIVO	2.016	2.015	Nº CUENTAS	PASIVO	2.016	2.015
	A) INMOVILIZADO	25.548.912,11	23.205.844,92		A) FONDOS PROPIOS	112.285.105,10	83.501.607,35
	I. Inversiones destinadas al uso gene-ral				I. Patrimonio	100.354.754,47	97.997.569,13
200	1. Terrenos y bienes naturales			100	1. Patrimonio	80.662.780,55	80.663.574,59
201	2. Infraestructuras y bienes destinados al uso general			101	2. Patrimonio recibido en adscripción	19.361.573,92	17.003.594,54
202	3. Bienes comunales			103	3. Patrimonio recibido en cesión	330.400,00	330.400,00
208	4. Bienes del Patrimonio histórico, artístico y cultural			-107	4. Patrimonio entregado en adscripción		
				-108	5. Patrimonio entregado en cesión		
				-109	6. Patrimonio entregado al uso general		
	II. Inmovilizaciones inmateriales	410.861,75	392.631,47		II. Reservas		
210	1. Gastos de investigación y desarrollo						
212	2. Propiedad industrial			11			
215	3. Aplicaciones informáticas	3.534.097,71	3.441.407,84				
216	4. Propiedad intelectual				III. Resultados de ejercicios anteriores	-14.495.961,78	-40.395.848,74
217	5. Derechos sobre bienes en régimen de arrendamiento financiero			120	1. Resultados positivos de ejercicios anteriores	26.054.757,16	154.870,20
-281	6. Amortizaciones	-3.123.235,96	-3.048.776,37	-121	2. Resultados negativos de ejercicios anteriores	-40.550.718,94	-40.550.718,94
	III. Inmovilizaciones materiales	25.138.050,36	22.813.213,45	129	IV. Resultados del ejercicio	26.426.312,41	25.899.886,96
220,221	1. Terrenos y construcciones	24.825.500,34	22.465.047,72				
222,223	2. Instalaciones técnicas y maquinaria	1.966.056,99	1.925.442,17	13	B) INGRESOS A DISTRIBUIR EN VARIOS EJERCICIOS		
224,226	3. Utillaje y mobiliario	4.817.265,30	4.687.466,97				
227,228,229	4. Otro inmovilizado	3.618.957,12	3.691.501,36	14	C) PROVISIONES PARA RIESGOS Y GASTOS		
-282	5. Amortizaciones	-10.089.729,39	-9.956.244,77		D) ACREEDORES A LARGO PLAZO		
					I. Emisiones de obligaciones y otros valores negociables		
23	IV. Inversiones gestionadas				1. Obligaciones y bonos		
	V. Inversiones financieras permanentes			150	2. Deudas representadas en otros valores nego-ciables		
250,251,256	1. Cartera de valores a largo plazo			155	3. Intereses de obligaciones y otros valores		
252,253,257	2. Otras inversiones y créditos a largo plazo			156	4. Deudas en moneda extranjera		
260,265	3. Fianzas y depósitos constituidos a largo plazo			158,159			
-297	4. Provisiones				II. Otras deudas a largo plazo		
					1. Deudas con entidades de crédito		
27	B) GASTOS A DISTRIBUIR EN VARIOS EJERCICIOS			170,176	2. Otras deudas		
				171,173,177	3. Deudas en moneda extranjera		
	C) ACTIVO CIRCULANTE	109.472.568,69	93.124.517,71	178,179	4. Fianzas y depósitos recibidos a largo plazo		
				180,185			
	I. Existencias				III. Desembolsos pendientes sobre acciones no exigidos		
30	1. Comerciales			259			
31,32	2. Materias primas y otros aprovisionamientos				E) ACREEDORES A CORTO PLAZO	22.736.375,70	32.828.755,28
33,34	3. Productos en curso y semiterminados				I. Emisiones de obligaciones y otros valores negociables		
35	4. Productos terminados			500	1. Obligaciones y bonos a corto plazo		
36	5. Subproductos, residuos y materiales recuperados			505	2. Deudas representadas en otros valores nego-ciables		
-39	6. Provisiones			506	3. Intereses de obligaciones y otros valores		
				508,509	4. Deudas en moneda extranjera		
	II. Deudores	109.168.166,02	92.757.230,28		II. Deudas con entidades de crédito		
43	1. Deudores presupuestarios	74.878.850,85	64.210.369,61		1. Préstamos y otras deudas		
44	2. Deudores no presupuestarios	1.576.760,50	858.136,36		2. Deudas por intereses		
45	3. Deudores por administración de recursos por cuenta de otros entes públicos.						
470,471, 472	4. Administraciones Públicas			520			
550,555,558	5. Otros deudores	42.900.000,00	39.732.423,15	526	III. Acreedores	22.736.375,70	32.828.755,28
-490	6. Provisiones	-10.187.445,33	-12.043.698,84		1. Acreedores presupuestarios	20.038.979,34	29.271.295,33
					2. Acreedores no presupuestarios	1.128.550,22	995.195,20
	III. Inversiones financieras temporales				3. Acreedores por administración de recursos por cuenta de otros entes públicos		
540,541,546,(549)	1. Cartera de valores a corto plazo			40	4. Administraciones Públicas	628.748,74	559.114,33
542,543,544,545,547,548	2. Otras inversiones y créditos a corto plazo			41	5. Otros acreedores	936.272,68	1.978.050,42
565,566	3. Fianzas y depósitos constituidos a corto plazo			45			
(597),(598)	4. Provisiones			475,476,477			
				521,523,527,528,529,			
				-550,554,559			
57	IV. Tesorería	304.402,67	367.287,43	560,561	6. Fianzas y depósitos recibidos a corto plazo	3.824,72	25.100,00
480,58	V. Ajustes por periodificación			485,585	IV. Ajustes por periodificación		
					F) PROVISIONES PARA RIESGOS Y GASTOS A CORTO PLAZO		
				495	Provisión para devolución de impuestos		
	TOTAL GENERAL (A+B+C)	135.021.480,80	116.330.362,63		TOTAL GENERAL (A+B+C+D+E+F)	135.021.480,80	116.330.362,63





Cuenta General 2016

B) CUENTA DEL RESULTADO ECONÓMICO PATRIMONIAL: SERVICIO REGIONAL DE EMPLEO Y FORMACIÓN EJERCICIO 2016

Nº CUENTAS	DEBE	2016	2015	Nº CUENTAS	HABER	2016	2015
	A) GASTOS	59.901.010,08	69.803.640,42		B) INGRESOS	86.327.322,49	95.703.527,38
	1. Gastos de funcionamiento de los servicios y prestaciones sociales	18.761.323,20	18.977.199,62		1. Ingresos de gestión ordinaria	1.576,40	259,36
	a) Gastos de personal:	17.372.376,74	16.152.281,95		a) Ingresos tributarios	1.576,40	259,36
640,641	a.1) Sueldos, salarios y asimilados	13.709.712,60	12.749.906,76	720	a.1) Impuesto sobre la renta de las personas físicas		
642,644	a.2) Cargas sociales	3.662.664,14	3.402.375,19	721	a.2) Impuesto sobre sociedades		
645	b) Prestaciones sociales	0,00	0,00	722	a.3) Impuesto sobre sucesiones y donaciones		
68	c) Dotaciones para amortizaciones de inmovilizado	468.789,06	421.847,08	723	a.4) Impuesto sobre el Patrimonio		
	d) Variación de provisiones de tráfico	-1.856.253,51	417.203,17-	724	a.5) Impuesto sobre bienes inmuebles		
675,694,(794)	d.1) Variac. de provis. y pérdidas de créditos incobrables	-1.856.253,51	417.203,17-	725	a.6) Impuesto sobre vehículos de tracción mecánica		
	e) Otros gastos de gestión	2.748.351,00	2.752.037,78	726	a.7) Impuesto sobre el incremento del valor de los terrenos de naturaleza urbana		
62	e.1) Servicios exteriores	2.743.025,70	2.696.296,12	727	a.8) Impuesto sobre actividades económicas		
63	e.2) Tributos	5.325,30	55.741,66	730	a.9) Impuesto sobre transmisiones patrimoniales y actos jurídicos documentados		
676	e.3) Otros gastos de gestión corriente	0,00	0,00	731	a.10) Impuesto sobre el valor añadido		
	f) Gastos financieros y asimilables	28.059,91	68.235,98	732	a.11) Impuestos especiales		
661,662,663,665,669	f.1) Por deudas	28.059,91	68.235,98	733	a.12) Impuesto sobre construcciones, instalaciones y obras		
666,667	f.2) Pérdidas de inversiones financieras	0,00	0,00	734	a.13) Impuestos sobre tráfico exterior		
696,698,699,(796),(798),(799)	g) Variación de las provisiones de inversiones financieras	0,00	0,00	728/739	a.14) Otros impuestos		
668	h) Diferencias negativas de cambio	0,00	0,00	740	a.15) Tasas por prestación de servicios o realización de actividades	1.576,40	259,36
				743	a.16) Tasas fiscales		
	2. Transferencias y subvenciones	39.891.340,30	40.592.831,66	744	a.17) Contribuciones especiales		
650	a) Transferencias corrientes	4.730.150,00	1.604.740,00	729	b) Cotizaciones sociales		
651	b) Subvenciones corrientes	35.071.190,30	38.988.091,66		c) Prestaciones de servicios		
				741	c.1) Precios públicos por prestación de servicios o realización de actividades		
655	c) Transferencias de capital	90.000,00	0,00		c.2) Precios públicos por utilización privativa o aprovechamiento especial del dominio público		
656	d) Subvenciones de capital	0,00	0,00	742			
	3. Pérdidas y gastos extraordinarios	1.248.346,58	10.233.609,14		2. Otros ingresos de gestión ordinaria	3.763.532,67	3.547.785,13
670,671	a) Pérdidas procedentes de inmovilizado	0,00	515,41	773	a) Reintegros	3.149.758,77	3.187.155,70
674	b) Pérdidas por operaciones de endeudamiento	0,00	0,00	78	b) Trabajos realizados para la entidad		
678	c) Gastos extraordinarios	0,00	0,00		c) Otros ingresos de gestión	2.177,00	3.754,00
679	d) Gastos y pérdidas de otros ejercicios	1.248.346,58	10.233.093,73	775,776,777	c.1) Ingresos accesorios y otros de gestión corriente	2.177,00	3.754,00
				790,795	c.2) Exceso de provisiones de riesgos y gastos		
				760	d) Ingresos de participaciones en capital		
				761,762	e) Ingresos de otros valores negociables y de créditos del activo inmovilizado		
					f) Otros intereses e ingresos asimilados	611.596,90	356.875,43
				763,765,769	f.1) Otros intereses	611.596,90	356.875,43
				766	f.2) Beneficios en inversiones financieras		
				768	g) Diferencias positivas de cambio		
					3. Transferencias y subvenciones	82.504.073,42	92.024.682,64
				750	a) Transferencias corrientes	10.678.479,67	19.276.013,29
				751	b) Subvenciones corrientes	68.650.363,75	71.787.702,17
				755	c) Transferencias de capital	3.175.230,00	1.071.262,00
				756	d) Subvenciones de capital	0,00	-110.294,82
					4. Ganancias e ingresos extraordinarios	58.140,00	130.800,25
				770,771	a) Beneficios procedentes del inmovilizado	0,00	11.907,38
				774	b) Beneficios por operaciones de endeudamiento		
				778	c) Ingresos extraordinarios		
				779	d) Ingresos y beneficios de otros ejercicios	58.140,00	118.892,87
	AHORRO	26.426.312,41	25.899.886,96		DESAHORRO		

27/04/2017 13:43:49

27/04/2017 12:24:18 Firmante: ZAMORA LOPEZ-FUENSALIDA, ALEJANDRO

27/04/2017 12:24:18 Firmante: NICOLAS CARRILERO, MARIA DE LA PAZ





C) ESTADO DE LIQUIDACIÓN DEL PRESUPUESTO

C.1) LIQUIDACIÓN DEL PRESUPUESTO DE GASTO

LQP-M503
SP. Empleo y Formación. – EJERCICIO 2016
C.1- LIQUIDACIÓN DEL PRESUPUESTO DE GASTOS
Resumen General por Capítulos. Mes: 1 a 12

Capítulo	Crédito Inicial	Modificaciones	Créd. Definitivo	Gtos.Comprometidos	Oblig.Recon.Netas	Reman.de Crédito	Pagos	Oblig.Pend.Pago
1 GASTOS DE PERSONAL	2.226.623,00	7.600,00	2.234.223,00	2.157.994,08	2.157.994,08	76.228,92	2.157.994,08	
2 GASTOS CORRIENTES EN BIENES Y SERVICIOS	783.943,00	262.890,36-	521.052,64	417.009,28	399.582,96	121.469,68	218.665,22	180.917,74
4 TRANSFERENCIAS CORRIENTES	500.000,00	1.527.000,00	2.027.000,00	2.027.000,00	2.027.000,00		1.527.000,00	500.000,00
6 INVERSIONES REALES		46.159,23	46.159,23	40.289,04	38.281,65	7.877,58	3.304,03	34.977,62
7 TRANSFERENCIAS DE CAPITAL		90.000,00	90.000,00	90.000,00	90.000,00			90.000,00
* 570100 C.N.S. DIRECCIÓN Y SERVICIOS GENERALES	3.510.566,00	1.407.868,87	4.918.434,87	4.732.292,40	4.712.858,69	205.576,18	3.906.963,33	805.895,36
1 GASTOS DE PERSONAL	1.619.737,00	10.881,29	1.630.618,29	1.532.299,18	1.532.299,18	98.319,11	1.532.299,18	
2 GASTOS CORRIENTES EN BIENES Y SERVICIOS	442.341,00	47.093,06-	395.247,94	176.157,45	28.106,34	367.141,60	20.730,62	7.375,72
3 GASTOS FINANCIEROS		485,56	485,56	485,56	485,56		451,84	33,72
4 TRANSFERENCIAS CORRIENTES	28.500.754,00	10.216.471,86	38.717.225,86	34.068.857,95	23.150.382,66	15.566.843,20	16.984.218,73	6.166.163,93
7 TRANSFERENCIAS DE CAPITAL	305.152,00		305.152,00	29.244,60		305.152,00		
* 570200 C.N.S. DE EMPLEO	30.867.984,00	10.180.745,65	41.048.729,65	35.807.044,74	24.711.273,74	16.337.455,91	18.537.700,37	6.173.573,37
1 GASTOS DE PERSONAL	2.830.185,00	96.000,00-	2.734.185,00	2.318.054,32	2.318.054,32	416.130,68	2.318.054,32	
2 GASTOS CORRIENTES EN BIENES Y SERVICIOS	1.916.020,00	154.155,57-	1.761.864,43	910.857,11	684.271,70	1.077.592,73	593.957,61	90.314,09
3 GASTOS FINANCIEROS		21.037,93	21.037,93	21.037,93	21.037,93		20.961,31	76,62
4 TRANSFERENCIAS CORRIENTES	30.791.275,00	27.933.076,66	58.724.351,66	57.257.080,85	14.431.231,57	44.293.120,09	12.043.547,47	2.387.684,10
6 INVERSIONES REALES		25.325,62	25.325,62	19.267,64	19.267,64	6.057,98	12.625,14	6.642,50
* 570300 C.N.S. DE FORMACIÓN	35.537.480,00	27.729.284,64	63.266.764,64	60.526.297,85	17.473.863,16	45.792.901,48	14.989.145,85	2.484.717,31
1 GASTOS DE PERSONAL	14.474.318,00	1.729.454,54-	12.744.863,46	11.348.846,08	11.348.846,08	1.396.017,38	11.346.596,08	2.250,00
2 GASTOS CORRIENTES EN BIENES Y SERVICIOS	2.202.889,00	48.690,46-	2.154.198,54	1.616.937,34	1.461.037,59	693.160,95	1.392.196,31	68.841,28





Cuenta General 2016

Capítulo	Crédito Inicial	Modificaciones	Créd. Definitivo	Gtos.Comprometidos	Oblig.Recon.Netas	Reman.de Crédito	Pagos	Oblig.Pend.Pago
4 TRANSFERENCIAS CORRIENTES		5.843.217,32	5.843.217,32	2.491.879,65	1.130.535,47	4.712.681,85	1.130.535,47	
6 INVERSIONES REALES	2.459.339,00	1.346.301,31	3.805.640,31	2.003.103,84	406.930,27	3.398.710,04	368.623,78	38.306,49

LQP-V505. CAP. 1

SP. Empleo y Formación. - EJERCICIO 2016

LIQUIDACION DEL PRESUPUESTO DE GASTOS. Mes: 1 a 12

Programa	Crédito Inicial	Modificaciones	Créd. Definitivo	Gtos.Comprometidos	Oblig.Recon.Netas	Reman.de Crédito	Pagos	Oblig.Pend.Pago
321A DIRECCIÓN Y SERVICIOS GRALES.DE EMPLEO Y	2.226.623,00	7.600,00	2.234.223,00	2.157.994,08	2.157.994,08	76.228,92	2.157.994,08	
* 570100 C.N.S. DIRECCIÓN Y SERVICIOS GENERALES	2.226.623,00	7.600,00	2.234.223,00	2.157.994,08	2.157.994,08	76.228,92	2.157.994,08	
322A FOMENTO DEL EMPLEO	1.619.737,00	10.881,29	1.630.618,29	1.532.299,18	1.532.299,18	98.319,11	1.532.299,18	
* 570200 C.N.S. DE EMPLEO	1.619.737,00	10.881,29	1.630.618,29	1.532.299,18	1.532.299,18	98.319,11	1.532.299,18	
324A FORMACIÓN PROFESIONAL OCUPACIONAL Y CONTI	2.830.185,00	96.000,00-	2.734.185,00	2.318.054,32	2.318.054,32	416.130,68	2.318.054,32	
* 570300 C.N.S. DE FORMACIÓN	2.830.185,00	96.000,00-	2.734.185,00	2.318.054,32	2.318.054,32	416.130,68	2.318.054,32	
312A PRESTACIONES A LOS DESEMPLEADOS	14.474.318,00	1.729.454,54-	12.744.863,46	11.348.846,08	11.348.846,08	1.396.017,38	11.346.596,08	2.250,00
* 570400 C.N.S. DE INTERMEDIACIÓN Y CONTRATOS	14.474.318,00	1.729.454,54-	12.744.863,46	11.348.846,08	11.348.846,08	1.396.017,38	11.346.596,08	2.250,00
** Total	21.150.863,00	1.806.973,25-	19.343.889,75	17.357.193,66	17.357.193,66	1.986.696,09	17.354.943,66	2.250,00

LQP-V505. CAP. 2

SP. Empleo y Formación. - EJERCICIO 2016

LIQUIDACION DEL PRESUPUESTO DE GASTOS. Mes: 1 a 12

Programa	Crédito Inicial	Modificaciones	Créd. Definitivo	Gtos.Comprometidos	Oblig.Recon.Netas	Reman.de Crédito	Pagos	Oblig.Pend.Pago
321A DIRECCIÓN Y SERVICIOS GRALES.DE EMPLEO Y	783.943,00	262.890,36-	521.052,64	417.009,28	399.582,96	121.469,68	218.665,22	180.917,74
* 570100 C.N.S. DIRECCIÓN Y SERVICIOS GENERALES	783.943,00	262.890,36-	521.052,64	417.009,28	399.582,96	121.469,68	218.665,22	180.917,74
322A FOMENTO DEL EMPLEO	442.341,00	47.093,06-	395.247,94	176.157,45	28.106,34	367.141,60	20.730,62	7.375,72
* 570200 C.N.S. DE EMPLEO	442.341,00	47.093,06-	395.247,94	176.157,45	28.106,34	367.141,60	20.730,62	7.375,72
324A FORMACIÓN PROFESIONAL OCUPACIONAL Y CONTI	1.508.548,00	257.014,57-	1.251.533,43	910.857,11	684.271,70	567.261,73	593.957,61	90.314,09





Cuenta General 2016

324B ACTUACIONES PARA LA CALIDAD PROFESIONAL	407.472,00	102.859,00	510.331,00			510.331,00		
* 570300 C.N.S. DE FORMACIÓN	1.916.020,00	154.155,57-	1.761.864,43	910.857,11	684.271,70	1.077.592,73	593.957,61	90.314,09
312A PRESTACIONES A LOS DESEMPLEADOS	2.202.889,00	48.690,46-	2.154.198,54	1.616.937,34	1.461.037,59	693.160,95	1.392.196,31	68.841,28
* 570400 C.N.S. DE INTERMEDIACIÓN Y CONTRATOS	2.202.889,00	48.690,46-	2.154.198,54	1.616.937,34	1.461.037,59	693.160,95	1.392.196,31	68.841,28
** Total	5.345.193,00	512.829,45-	4.832.363,55	3.120.961,18	2.572.998,59	2.259.364,96	2.225.549,76	347.448,83

LQP-V505. CAP. 3

SP. Empleo y Formación. - EJERCICIO 2016

LIQUIDACION DEL PRESUPUESTO DE GASTOS. Mes: 1 a 12

Programa	Crédito Inicial	Modificaciones	Créd. Definitivo	Gtos.Comprometidos	Oblig.Recon.Netas	Reman.de Crédito	Pagos	Oblig.Pend.Pago
322A FOMENTO DEL EMPLEO		485,56	485,56	485,56	485,56		451,84	33,72
* 570200 C.N.S. DE EMPLEO		485,56	485,56	485,56	485,56		451,84	33,72
324A FORMACIÓN PROFESIONAL OCUPACIONAL Y CONTI		21.037,93	21.037,93	21.037,93	21.037,93		20.961,31	76,62
* 570300 C.N.S. DE FORMACIÓN		21.037,93	21.037,93	21.037,93	21.037,93		20.961,31	76,62
** Total		21.523,49	21.523,49	21.523,49	21.523,49		21.413,15	110,34

LQP-V505. CAP. 4

SP. Empleo y Formación. - EJERCICIO 2016

LIQUIDACION DEL PRESUPUESTO DE GASTOS. Mes: 1 a 12

Programa	Crédito Inicial	Modificaciones	Créd. Definitivo	Gtos.Comprometidos	Oblig.Recon.Netas	Reman.de Crédito	Pagos	Oblig.Pend.Pago
321A DIRECCIÓN Y SERVICIOS GRALES.DE EMPLEO Y	500.000,00	1.527.000,00	2.027.000,00	2.027.000,00	2.027.000,00		1.527.000,00	500.000,00
* 570100 C.N.S. DIRECCIÓN Y SERVICIOS GENERALES	500.000,00	1.527.000,00	2.027.000,00	2.027.000,00	2.027.000,00		1.527.000,00	500.000,00
322A FOMENTO DEL EMPLEO	28.500.754,00	10.216.471,86	38.717.225,86	34.068.857,95	23.150.382,66	15.566.843,20	16.984.218,73	6.166.163,93
* 570200 C.N.S. DE EMPLEO	28.500.754,00	10.216.471,86	38.717.225,86	34.068.857,95	23.150.382,66	15.566.843,20	16.984.218,73	6.166.163,93
324A FORMACIÓN PROFESIONAL OCUPACIONAL Y CONTI	23.450.946,00	27.679.763,66	51.130.709,66	49.794.292,92	14.148.092,13	36.982.617,53	11.760.408,03	2.387.684,10
324B ACTUACIONES PARA LA CALIDAD PROFESIONAL	7.340.329,00	253.313,00	7.593.642,00	7.462.787,93	283.139,44	7.310.502,56	283.139,44	
* 570300 C.N.S. DE FORMACIÓN	30.791.275,00	27.933.076,66	58.724.351,66	57.257.080,85	14.431.231,57	44.293.120,09	12.043.547,47	2.387.684,10





Cuenta General 2016

312A PRESTACIONES A LOS DESEMPLEADOS		5.843.217,32	5.843.217,32	2.491.879,65	1.130.535,47	4.712.681,85	1.130.535,47	
* 570400 C.N.S. DE INTERMEDIACIÓN Y CONTRATOS		5.843.217,32	5.843.217,32	2.491.879,65	1.130.535,47	4.712.681,85	1.130.535,47	
** Total	59.792.029,00	45.519.765,84	105.311.794,84	95.844.818,45	40.739.149,70	64.572.645,14	31.685.301,67	9.053.848,03

LQP-V505 CAP. 6
SP. Empleo y Formación. - EJERCICIO 2016
LIQUIDACION DEL PRESUPUESTO DE GASTOS. Mes: 1 a 12

Programa	Crédito Inicial	Modificaciones	Créd. Definitivo	Gtos.Comprometidos	Oblig.Recon.Netas	Reman.de Crédito	Pagos	Oblig.Pend.Pago
321A DIRECCIÓN Y SERVICIOS GRALES.DE EMPLEO Y		46.159,23	46.159,23	40.289,04	38.281,65	7.877,58	3.304,03	34.977,62
* 570100 C.N.S. DIRECCIÓN Y SERVICIOS GENERALES		46.159,23	46.159,23	40.289,04	38.281,65	7.877,58	3.304,03	34.977,62
324A FORMACIÓN PROFESIONAL OCUPACIONAL Y CONTI		25.325,62	25.325,62	19.267,64	19.267,64	6.057,98	12.625,14	6.642,50
* 570300 C.N.S. DE FORMACIÓN		25.325,62	25.325,62	19.267,64	19.267,64	6.057,98	12.625,14	6.642,50
312A PRESTACIONES A LOS DESEMPLEADOS	2.459.339,00	1.346.301,31	3.805.640,31	2.003.103,84	406.930,27	3.398.710,04	368.623,78	38.306,49
* 570400 C.N.S. DE INTERMEDIACIÓN Y CONTRATOS	2.459.339,00	1.346.301,31	3.805.640,31	2.003.103,84	406.930,27	3.398.710,04	368.623,78	38.306,49
** Total	2.459.339,00	1.417.786,16	3.877.125,16	2.062.660,52	464.479,56	3.412.645,60	384.552,95	79.926,61

LQP-V505. CAP. 7
SP. Empleo y Formación. - EJERCICIO 2016
LIQUIDACION DEL PRESUPUESTO DE GASTOS. Mes: 1 a 12

Programa	Crédito Inicial	Modificaciones	Créd. Definitivo	Gtos.Comprometidos	Oblig.Recon.Netas	Reman.de Crédito	Pagos	Oblig.Pend.Pago
321A DIRECCIÓN Y SERVICIOS GRALES.DE EMPLEO Y		90.000,00	90.000,00	90.000,00	90.000,00			90.000,00
* 570100 C.N.S. DIRECCIÓN Y SERVICIOS GENERALES		90.000,00	90.000,00	90.000,00	90.000,00			90.000,00
322A FOMENTO DEL EMPLEO	305.152,00		305.152,00	29.244,60		305.152,00		
* 570200 C.N.S. DE EMPLEO	305.152,00		305.152,00	29.244,60		305.152,00		
** Total	305.152,00	90.000,00	395.152,00	119.244,60	90.000,00	305.152,00		90.000,00





Cuenta General 2016

LQP-M504
SP. Empleo y Formación. - EJERCICIO 2016
LIQUIDACION DEL PRESUPUESTO DE GASTOS
Resumen General por Artículos. Mes: 1 a 12

Artículo	Crédito Inicial	Modificaciones	Créd. Definitivo	Gtos.Comprometidos	Oblig.Recon.Netas	Reman.de Crédito	Pagos	Oblig.Pend.Pago
10 ALTOS CARGOS	53.530,00		53.530,00	53.528,68	53.528,68	1,32	53.528,68	
12 FUNCIONARIOS	1.730.469,00	7.600,00	1.738.069,00	1.684.569,69	1.684.569,69	53.499,31	1.684.569,69	
13 LABORALES	678,00		678,00			678,00		
16 CUOTAS,PRESTACIONES Y GASTOS SOCIALES EMPLE	441.946,00		441.946,00	419.895,71	419.895,71	22.050,29	419.895,71	
20 ARRENDAMIENTOS Y CÁNONES	100,00		100,00			100,00		
21 REPARACIONES, MANTENIMIENTO Y CONSERVACIÓN	39.566,00	32.980,92-	6.585,08	2.445,92	2.445,92	4.139,16	2.445,92	
22 MATERIAL, SUMINISTROS Y OTROS	740.877,00	231.159,44-	509.717,56	413.034,78	395.608,46	114.109,10	214.690,72	180.917,74
23 INDEMNIZACIONES POR RAZÓN DEL SERVICIO	3.400,00	1.250,00	4.650,00	1.528,58	1.528,58	3.121,42	1.528,58	
42 A LA ADMINISTRACIÓN GRAL.DE LA COMUNIDAD AU		1.527.000,00	1.527.000,00	1.527.000,00	1.527.000,00		1.527.000,00	
46 AL SECTOR PÚBLICO LOCAL	500.000,00		500.000,00	500.000,00	500.000,00			500.000,00
62 INVERSIÓN NUEVA ASOCIADA FUNCIONAM.OPERATIV		42.915,73	42.915,73	37.046,24	35.038,85	7.876,88	1.089,73	33.949,12
63 INVERSIÓN DE REPOSICION ASOCIADA FUNC.OPERA		1.028,50	1.028,50	1.028,50	1.028,50			1.028,50
64 GASTOS DE INVERSIONES DE CARÁCTER INMATERIA		2.215,00	2.215,00	2.214,30	2.214,30	0,70	2.214,30	
72 A LA ADMINISTRACIÓN GRAL.DE LA COMUNIDAD AU		90.000,00	90.000,00	90.000,00	90.000,00			90.000,00
* 570100 C.N.S. DIRECCIÓN Y SERVICIOS GENERALES	3.510.566,00	1.407.868,87	4.918.434,87	4.732.292,40	4.712.858,69	205.576,18	3.906.963,33	805.895,36
12 FUNCIONARIOS	1.301.245,00	10.881,29	1.312.126,29	1.236.535,57	1.236.535,57	75.590,72	1.236.535,57	
16 CUOTAS,PRESTACIONES Y GASTOS SOCIALES EMPLE	318.492,00		318.492,00	295.763,61	295.763,61	22.728,39	295.763,61	
21 REPARACIONES, MANTENIMIENTO Y CONSERVACIÓN	8.533,00	5.285,56-	3.247,44			3.247,44		
22 MATERIAL, SUMINISTROS Y OTROS	430.559,00	40.807,50-	389.751,50	175.923,91	27.872,80	361.878,70	20.497,08	7.375,72
23 INDEMNIZACIONES POR RAZÓN DEL	3.249,00	1.000,00-	2.249,00	233,54	233,54	2.015,46	233,54	





Cuenta General 2016

Artículo	Crédito Inicial	Modificaciones	Créd. Definitivo	Gtos. Comprometidos	Oblig. Recon. Netas	Reman. de Crédito	Pagos	Oblig. Pend. Pago
SERVICIO								
35 INTERESES DE DEMORA Y OTROS GASTOS FINANCIÉ		485,56	485,56	485,56	485,56		451,84	33,72
46 AL SECTOR PÚBLICO LOCAL	10.628.055,00	8.681.582,28	19.309.637,28	18.353.357,67	9.224.088,98	10.085.548,30	4.711.599,16	4.512.489,82
47 A EMPRESAS PRIVADAS	15.207.415,00	1.099.328,08	16.306.743,08	13.312.776,38	12.225.103,55	4.081.639,53	11.447.840,23	777.263,32
48 A FAMILIAS E INSTITUCIONES SIN FINES DE LUC	2.665.284,00	435.561,50	3.100.845,50	2.402.723,90	1.701.190,13	1.399.655,37	824.779,34	876.410,79
77 A EMPRESAS PRIVADAS	305.152,00		305.152,00	29.244,60		305.152,00		
* 570200 C.N.S. DE EMPLEO	30.867.984,00	10.180.745,65	41.048.729,65	35.807.044,74	24.711.273,74	16.337.455,91	18.537.700,37	6.173.573,37
12 FUNCIONARIOS	2.243.046,00	96.000,00-	2.147.046,00	1.849.950,09	1.849.950,09	297.095,91	1.849.950,09	
13 LABORALES	6.703,00		6.703,00			6.703,00		
16 CUOTAS, PRESTACIONES Y GASTOS SOCIALES EMPLE	580.436,00		580.436,00	468.104,23	468.104,23	112.331,77	468.104,23	
21 REPARACIONES, MANTENIMIENTO Y CONSERVACIÓN	124.129,00	48.916,86-	75.212,14	61.235,55	59.207,83	16.004,31	46.403,85	12.803,98
22 MATERIAL, SUMINISTROS Y OTROS	1.782.056,00	104.238,71-	1.677.817,29	843.591,57	619.033,88	1.058.783,41	541.611,22	77.422,66
23 INDEMNIZACIONES POR RAZÓN DEL SERVICIO	9.835,00	1.000,00-	8.835,00	6.029,99	6.029,99	2.805,01	5.942,54	87,45
35 INTERESES DE DEMORA Y OTROS GASTOS FINANCIÉ		21.037,93	21.037,93	21.037,93	21.037,93		20.961,31	76,62
40 AL SECTOR PÚBLICO ESTATAL		140.000,00	140.000,00	121.650,00	121.650,00	18.350,00		121.650,00
42 A LA ADMINISTRACIÓN GRAL. DE LA COMUNIDAD AU	1.342.001,00	1.214.500,00	2.556.501,00	2.556.500,00	2.556.500,00	1,00	2.556.500,00	
43 A CONSORCIOS Y FUNDACIONES DE LA CARM	25.000,00		25.000,00	25.000,00	25.000,00		25.000,00	
44 A E.P.E., OTRAS ENTIDADES DE Dº PBCO. Y SOC.M	500.000,00		500.000,00	500.000,00	500.000,00			500.000,00
46 AL SECTOR PÚBLICO LOCAL	6.863.244,00	134.968,29-	6.728.275,71	6.675.323,29	1.136.711,12	5.591.564,59	937.447,72	199.263,40
47 A EMPRESAS PRIVADAS	7.659.268,00	19.763.088,54	27.422.356,54	27.315.026,87	5.173.186,58	22.249.169,96	4.316.265,74	856.920,84
48 A FAMILIAS E INSTITUCIONES SIN FINES DE LUC	14.401.762,00	6.950.456,41	21.352.218,41	20.063.580,69	4.918.183,87	16.434.034,54	4.208.334,01	709.849,86
62 INVERSIÓN NUEVA ASOCIADA FUNCIONAM. OPERATIV		24.440,88	24.440,88	18.548,90	18.548,90	5.891,98	11.906,40	6.642,50
63 INVERSIÓN DE REPOSICIÓN ASOCIADA FUNC. OPERA		884,74	884,74	718,74	718,74	166,00	718,74	





Cuenta General 2016

Artículo	Crédito Inicial	Modificaciones	Créd. Definitivo	Gtos.Comprometidos	Oblig.Recon.Netas	Reman.de Crédito	Pagos	Oblig.Pend.Pago
* 570300 C.N.S. DE FORMACIÓN	35.537.480,00	27.729.284,64	63.266.764,64	60.526.297,85	17.473.863,16	45.792.901,48	14.989.145,85	2.484.717,31
12 FUNCIONARIOS	11.306.130,00	1.737.449,54-	9.568.680,46	8.885.128,57	8.885.128,57	683.551,89	8.885.128,57	
16 CUOTAS,PRESTACIONES Y GASTOS SOCIALES EMPLE	3.168.188,00	7.995,00	3.176.183,00	2.463.717,51	2.463.717,51	712.465,49	2.461.467,51	2.250,00
20 ARRENDAMIENTOS Y CÁNONES	252.000,00	88.290,00	340.290,00	319.524,65	319.524,65	20.765,35	312.912,68	6.611,97
21 REPARACIONES, MANTENIMIENTO Y CONSERVACIÓN	470.000,00	270.484,86-	199.515,14	82.005,00	79.725,82	119.789,32	72.415,39	7.310,43
22 MATERIAL, SUMINISTROS Y OTROS	1.469.009,00	134.004,40	1.603.013,40	1.205.622,09	1.052.001,52	551.011,88	997.326,93	54.674,59
23 INDEMNIZACIONES POR RAZÓN DEL SERVICIO	11.880,00	500,00-	11.380,00	9.785,60	9.785,60	1.594,40	9.541,31	244,29
48 A FAMILIAS E INSTITUCIONES SIN FINES DE LUC		5.843.217,32	5.843.217,32	2.491.879,65	1.130.535,47	4.712.681,85	1.130.535,47	
62 INVERSIÓN NUEVA ASOCIADA FUNCIONAM.OPERATIV	99.900,00	597.412,43	697.312,43	568.514,97	182.489,85	514.822,58	179.093,98	3.395,87
63 INVERSIÓN DE REPOSICION ASOCIADA FUNC.OPERA	19.100,00	106.723,00	125.823,00	83.605,47	21.203,59	104.619,41	19.529,25	1.674,34
64 GASTOS DE INVERSIONES DE CARÁCTER INMATERIA	2.340.339,00	642.165,88	2.982.504,88	1.350.983,40	203.236,83	2.779.268,05	170.000,55	33.236,28
* 570400 C.N.S. DE INTERMEDIACIÓN Y CONTRATOS	19.136.546,00	5.411.373,63	24.547.919,63	17.460.766,91	14.347.349,41	10.200.570,22	14.237.951,64	109.397,77
** Total	89.052.576,00	44.729.272,79	133.781.848,79	118.526.401,90	61.245.345,00	72.536.503,79	51.671.761,19	9.573.583,81

LQP-M506
SP. Empleo y Formación. - EJERCICIO 2016
LIQUIDACIÓN DEL PRESUPUESTO DE GASTOS
Clasificación Funcional por Programas. Mes: 1 a 12

Programa	Crédito Inicial	Modificaciones	Créd. Definitivo	Gtos.Comprometidos	Oblig.Recon.Netas	Reman.de Crédito	Pagos	Oblig.Pend.Pago
321A DIRECCIÓN Y SERVICIOS GRALES.DE EMPLEO Y	3.510.566,00	1.407.868,87	4.918.434,87	4.732.292,40	4.712.858,69	205.576,18	3.906.963,33	805.895,36
* 570100 C.N.S. DIRECCIÓN Y SERVICIOS GENERALES	3.510.566,00	1.407.868,87	4.918.434,87	4.732.292,40	4.712.858,69	205.576,18	3.906.963,33	805.895,36
322A FOMENTO DEL EMPLEO	30.867.984,00	10.180.745,65	41.048.729,65	35.807.044,74	24.711.273,74	16.337.455,91	18.537.700,37	6.173.573,37
* 570200 C.N.S. DE EMPLEO	30.867.984,00	10.180.745,65	41.048.729,65	35.807.044,74	24.711.273,74	16.337.455,91	18.537.700,37	6.173.573,37
324A FORMACIÓN PROFESIONAL	27.789.679,00	27.373.112,64	55.162.791,64	53.063.509,92	17.190.723,72	37.972.067,92	14.706.006,41	2.484.717,31





Cuenta General 2016

OCUPACIONAL Y CONTI								
324B ACTUACIONES PARA LA CALIDAD PROFESIONAL	7.747.801,00	356.172,00	8.103.973,00	7.462.787,93	283.139,44	7.820.833,56	283.139,44	
* 570300 C.N.S. DE FORMACIÓN	35.537.480,00	27.729.284,64	63.266.764,64	60.526.297,85	17.473.863,16	45.792.901,48	14.989.145,85	2.484.717,31
312A PRESTACIONES A LOS DESEMPLEADOS	19.136.546,00	5.411.373,63	24.547.919,63	17.460.766,91	14.347.349,41	10.200.570,22	14.237.951,64	109.397,77
* 570400 C.N.S. DE INTERMEDIACIÓN Y CONTRATOS	19.136.546,00	5.411.373,63	24.547.919,63	17.460.766,91	14.347.349,41	10.200.570,22	14.237.951,64	109.397,77
** Total	89.052.576,00	44.729.272,79	133.781.848,79	118.526.401,90	61.245.345,00	72.536.503,79	51.671.761,19	9.573.583,81

LQP-V508 321A
SP. Empleo y Formación. - EJERCICIO 2016
LIQUIDACION DEL PRESUPUESTO DE GASTOS
Clasificación funcional por Orgánica/Funcional. Mes: 1 a 12

Sección	Crédito Inicial	Modificaciones	Créd. Definitivo	Gtos Comprometidos	Oblig. Recon. Netas	Reman. de Crédito	Pagos	Oblig. Pend. Pago
* 100 RETRIBUCIONES BÁSICAS Y OTRAS REMUNERACI	53.530,00		53.530,00	53.528,68	53.528,68	1,32	53.528,68	
** 10 ALTOS CARGOS	53.530,00		53.530,00	53.528,68	53.528,68	1,32	53.528,68	
* 120 RETRIBUCIONES BÁSICAS Y COMPLEMENTARIAS	1.730.469,00		1.730.469,00	1.679.038,32	1.679.038,32	51.430,68	1.679.038,32	
* 121 RETRIBUCIONES POR SUSTITUCION DE FUNCION		7.600,00	7.600,00	5.531,37	5.531,37	2.068,63	5.531,37	
** 12 FUNCIONARIOS	1.730.469,00	7.600,00	1.738.069,00	1.684.569,69	1.684.569,69	53.499,31	1.684.569,69	
* 131 LABORAL TEMPORAL	678,00		678,00			678,00		
** 13 LABORALES	678,00		678,00			678,00		
* 160 CUOTAS SOCIALES	441.946,00		441.946,00	419.895,71	419.895,71	22.050,29	419.895,71	
** 16 CUOTAS, PRESTACIONES Y GASTOS SOCIALES EMP	441.946,00		441.946,00	419.895,71	419.895,71	22.050,29	419.895,71	
*** 1 GASTOS DE PERSONAL	2.226.623,00	7.600,00	2.234.223,00	2.157.994,08	2.157.994,08	76.228,92	2.157.994,08	
* 202 ARRENDAMIENTOS DE EDIFICIOS Y OTRAS CONS	100,00		100,00			100,00		
** 20 ARRENDAMIENTOS Y CÁNONES	100,00		100,00			100,00		
* 212 EDIFICIOS Y OTRAS CONSTRUCCIONES	10.000,00	8.650,85-	1.349,15	1.349,15	1.349,15		1.349,15	
* 213 MAQUINARIA, INSTALACIONES Y UTILLAJE	22.556,00	22.546,00-	10,00			10,00		
* 214 ELEMENTOS DE TRANSPORTE	10,00		10,00			10,00		
* 215 MOBILIARIO Y ENSERES	5.000,00	1.784,07-	3.215,93	1.096,77	1.096,77	2.119,16	1.096,77	





Cuenta General 2016

Sección	Crédito Inicial	Modificaciones	Créd.Definitivo	Gtos Comprometidos	Oblig.Recon.Netas	Reman.de Crédito	Pagos	Oblig.Pend.Pago
* 219 OTRO INMOVILIZADO MATERIAL	2.000,00		2.000,00			2.000,00		
** 21 REPARACIONES, MANTENIMIENTO Y CONSERVACIÓ	39.566,00	32.980,92-	6.585,08	2.445,92	2.445,92	4.139,16	2.445,92	
* 220 MATERIAL DE OFICINA	49.000,00	12.560,00-	36.440,00	19.740,94	16.804,51	19.635,49	16.441,04	363,47
* 221 SUMINISTROS	27.500,00	618,31-	26.881,69	7.605,43	2.130,94	24.750,75	2.130,94	
* 222 COMUNICACIONES	56.841,00		56.841,00	57.470,44	52.526,93	4.314,07	49.000,44	3.526,49
* 223 TRANSPORTES	6.000,00		6.000,00	605,00	605,00	5.395,00	605,00	
* 224 PRIMAS DE SEGURO	900,00		900,00			900,00		
* 225 TRIBUTOS	4.479,00		4.479,00	79,46	79,46	4.399,54	79,46	
* 226 GASTOS DIVERSOS	484.667,00	217.981,13-	266.685,87	230.899,76	230.899,76	35.786,11	72.709,14	158.190,62
* 227 TRABAJOS REALIZADOS POR OTRAS EMPRESAS Y	111.490,00		111.490,00	96.633,75	92.561,86	18.928,14	73.724,70	18.837,16
** 22 MATERIAL, SUMINISTROS Y OTROS	740.877,00	231.159,44-	509.717,56	413.034,78	395.608,46	114.109,10	214.690,72	180.917,74
* 230 DIETAS	2.000,00	625,00	2.625,00	356,03	356,03	2.268,97	356,03	
* 231 LOCOMOCIÓN	1.400,00	625,00	2.025,00	1.172,55	1.172,55	852,45	1.172,55	
** 23 INDEMNIZACIONES POR RAZÓN DEL SERVICIO	3.400,00	1.250,00	4.650,00	1.528,58	1.528,58	3.121,42	1.528,58	
*** 2 GASTOS CORRIENTES EN BIENES Y SERVICIOS	783.943,00	262.890,36-	521.052,64	417.009,28	399.582,96	121.469,68	218.665,22	180.917,74
* 420 A LA ADMINISTRACIÓN GRAL.DE LA COMUNIDAD		1.527.000,00	1.527.000,00	1.527.000,00	1.527.000,00		1.527.000,00	
** 42 A LA ADMINISTRACIÓN GRAL.DE LA COMUNIDAD		1.527.000,00	1.527.000,00	1.527.000,00	1.527.000,00		1.527.000,00	
* 465 A ENTID.Y ACTIV. EN ÁREA EMPLEO Y RELAC.	500.000,00		500.000,00	500.000,00	500.000,00			500.000,00
** 46 AL SECTOR PÚBLICO LOCAL	500.000,00		500.000,00	500.000,00	500.000,00			500.000,00
*** 4 TRANSFERENCIAS CORRIENTES	500.000,00	1.527.000,00	2.027.000,00	2.027.000,00	2.027.000,00		1.527.000,00	500.000,00
* 626 MOBILIARIO Y ENSERES		31.076,90	31.076,90	26.984,39	26.984,39	4.092,51	335,90	26.648,49
* 627 EQUIPOS PARA PROCESOS DE INFORMACIÓN		9.680,00	9.680,00	9.308,02	7.300,63	2.379,37		7.300,63
* 629 OTROS ACTIVOS MATERIALES		2.158,83	2.158,83	753,83	753,83	1.405,00	753,83	
** 62 INVERSIÓN NUEVA ASOCIADA FUNCIONAM.OPERAT		42.915,73	42.915,73	37.046,24	35.038,85	7.876,88	1.089,73	33.949,12
* 631 EDIFICIOS Y OTRAS CONSTRUCCIONES		1.028,50	1.028,50	1.028,50	1.028,50			1.028,50





Cuenta General 2016

Sección	Crédito Inicial	Modificaciones	Créd.Definitivo	Gtos Comprometidos	Oblig.Recon.Netas	Reman.de Crédito	Pagos	Oblig.Pend.Pago
** 63 INVERSIÓN DE REPOSICION ASOCIADA FUNC.OPE		1.028,50	1.028,50	1.028,50	1.028,50			1.028,50
* 645 APLICACIONES INFORMÁTICAS		2.215,00	2.215,00	2.214,30	2.214,30	0,70	2.214,30	
** 64 GASTOS DE INVERSIONES DE CARÁCTER INMATER		2.215,00	2.215,00	2.214,30	2.214,30	0,70	2.214,30	
*** 6 INVERSIONES REALES		46.159,23	46.159,23	40.289,04	38.281,65	7.877,58	3.304,03	34.977,62
* 720 A LA ADMINISTRACIÓN GRAL.DE LA COMUNIDAD		90.000,00	90.000,00	90.000,00	90.000,00			90.000,00
** 72 A LA ADMINISTRACIÓN GRAL.DE LA COMUNIDAD		90.000,00	90.000,00	90.000,00	90.000,00			90.000,00
*** 7 TRANSFERENCIAS DE CAPITAL		90.000,00	90.000,00	90.000,00	90.000,00			90.000,00
**** 321A DIRECCIÓN Y SERVICIOS GRALES.DE EMPLEO	3.510.566,00	1.407.868,87	4.918.434,87	4.732.292,40	4.712.858,69	205.576,18	3.906.963,33	805.895,36

LQP-V508 322A

SP. Empleo y Formación. - EJERCICIO 2016

LIQUIDACION DEL PRESUPUESTO DE GASTOS

Clasificación funcional por Orgánica/Funcional. Mes: 1 a 12

Sección	Crédito Inicial	Modificaciones	Créd.Definitivo	Gtos Comprometidos	Oblig.Recon.Netas	Reman.de Crédito	Pagos	Oblig.Pend.Pago
* 120 RETRIBUCIONES BÁSICAS Y COMPLEMENTARIAS	1.300.910,00		1.300.910,00	1.230.348,20	1.230.348,20	70.561,80	1.230.348,20	
* 121 RETRIBUCIONES POR SUSTITUCION DE FUNCION		10.881,29	10.881,29	6.187,37	6.187,37	4.693,92	6.187,37	
* 124 RETRIBUC. FUNCION. INTERINOS SIN ADSCRIP	335,00		335,00			335,00		
** 12 FUNCIONARIOS	1.301.245,00	10.881,29	1.312.126,29	1.236.535,57	1.236.535,57	75.590,72	1.236.535,57	
* 160 CUOTAS SOCIALES	318.492,00		318.492,00	295.763,61	295.763,61	22.728,39	295.763,61	
** 16 CUOTAS,PRESTACIONES Y GASTOS SOCIALES EMP	318.492,00		318.492,00	295.763,61	295.763,61	22.728,39	295.763,61	
*** 1 GASTOS DE PERSONAL	1.619.737,00	10.881,29	1.630.618,29	1.532.299,18	1.532.299,18	98.319,11	1.532.299,18	
* 212 EDIFICIOS Y OTRAS CONSTRUCCIONES	1.076,00	1.075,84-	0,16			0,16		
* 213 MAQUINARIA,INSTALACIONES Y UTILLAJE	2.892,00	33,72-	2.858,28			2.858,28		
* 214 ELEMENTOS DE TRANSPORTE	1.076,00	1.076,00-						
* 215 MOBILIARIO Y ENSERES	3.110,00	3.100,00-	10,00			10,00		





Cuenta General 2016

* 219 OTRO INMOVILIZADO MATERIAL	379,00		379,00			379,00		
** 21 REPARACIONES, MANTENIMIENTO Y CONSERVACIÓ	8.533,00	5.285,56-	3.247,44			3.247,44		
* 220 MATERIAL DE OFICINA	17.040,00	12.000,00-	5.040,00			5.040,00		
* 221 SUMINISTROS	5.956,00		5.956,00			5.956,00		
* 222 COMUNICACIONES	22.666,00		22.666,00	12.748,50	8.684,97	13.981,03	8.569,25	115,72
* 223 TRANSPORTES	855,00		855,00	1.978,35	1.978,35	1.123,35-	1.978,35	
* 225 TRIBUTOS	1.176,00		1.176,00			1.176,00		
* 226 GASTOS DIVERSOS	15.863,00	8.500,00-	7.363,00	544,98	544,98	6.818,02	544,98	
* 227 TRABAJOS REALIZADOS POR OTRAS EMPRESAS Y	367.003,00	20.307,50-	346.695,50	160.652,08	16.664,50	330.031,00	9.404,50	7.260,00
** 22 MATERIAL, SUMINISTROS Y OTROS	430.559,00	40.807,50-	389.751,50	175.923,91	27.872,80	361.878,70	20.497,08	7.375,72
* 230 DIETAS	1.750,00	1.000,00-	750,00	18,79	18,79	731,21	18,79	
* 231 LOCOMOCIÓN	1.499,00		1.499,00	214,75	214,75	1.284,25	214,75	
** 23 INDEMNIZACIONES POR RAZÓN DEL SERVICIO	3.249,00	1.000,00-	2.249,00	233,54	233,54	2.015,46	233,54	
*** 2 GASTOS CORRIENTES EN BIENES Y SERVICIOS	442.341,00	47.093,06-	395.247,94	176.157,45	28.106,34	367.141,60	20.730,62	7.375,72
* 350 INTERESES DE DEMORA		485,56	485,56	485,56	485,56		451,84	33,72
** 35 INTERESES DE DEMORA Y OTROS GASTOS FINANCIEROS		485,56	485,56	485,56	485,56		451,84	33,72
*** 3 GASTOS FINANCIEROS		485,56	485,56	485,56	485,56		451,84	33,72
* 463 A ENTID.Y ACTIV. EN EL ÁREA EDUCACIÓN Y	7.928.054,00	7.281.582,28	15.209.636,28	15.204.712,66	6.075.443,97	9.134.192,31	3.805.873,69	2.269.570,28
* 465 A ENTID.Y ACTIV. EN ÁREA EMPLEO Y RELAC.	1.000.000,00	1.900.000,00	2.900.000,00	1.951.399,67	1.951.399,67	948.600,33		1.951.399,67
* 468 A ENTID.Y ACTIV. EN ÁREA DESARROLLO Y CO	1.700.001,00	500.000,00-	1.200.001,00	1.197.245,34	1.197.245,34	2.755,66	905.725,47	291.519,87
** 46 AL SECTOR PÚBLICO LOCAL	10.628.055,00	8.681.582,28	19.309.637,28	18.353.357,67	9.224.088,98	10.085.548,30	4.711.599,16	4.512.489,82
* 475 A ENTID.Y ACTIV. EN ÁREA EMPLEO Y RELAC.	15.207.415,00	1.099.328,08	16.306.743,08	13.312.776,38	12.225.103,55	4.081.639,53	11.447.840,23	777.263,32
** 47 A EMPRESAS PRIVADAS	15.207.415,00	1.099.328,08	16.306.743,08	13.312.776,38	12.225.103,55	4.081.639,53	11.447.840,23	777.263,32
* 483 A ENTID.Y ACTIV. EN EL ÁREA EDUCACIÓN Y	1.616.062,00	209.078,12-	1.406.983,88	851.460,98	497.920,87	909.063,01	203.067,00	294.853,87
* 485 A ENTID.Y ACTIV. EN ÁREA EMPLEO Y RELAC.	1.049.222,00	644.639,62	1.693.861,62	1.551.262,92	1.203.269,26	490.592,36	621.712,34	581.556,92





Cuenta General 2016

** 48 A FAMILIAS E INSTITUCIONES SIN FINES DE L	2.665.284,00	435.561,50	3.100.845,50	2.402.723,90	1.701.190,13	1.399.655,37	824.779,34	876.410,79
*** 4 TRANSFERENCIAS CORRIENTES	28.500.754,00	10.216.471,86	38.717.225,86	34.068.857,95	23.150.382,66	15.566.843,20	16.984.218,73	6.166.163,93
* 775 A ENTID.Y ACTIV. EN ÁREA EMPLEO Y RELAC.	305.152,00		305.152,00	29.244,60		305.152,00		
** 77 A EMPRESAS PRIVADAS	305.152,00		305.152,00	29.244,60		305.152,00		
*** 7 TRANSFERENCIAS DE CAPITAL	305.152,00		305.152,00	29.244,60		305.152,00		
**** 322A FOMENTO DEL EMPLEO	30.867.984,00	10.180.745,65	41.048.729,65	35.807.044,74	24.711.273,74	16.337.455,91	18.537.700,37	6.173.573,37

LQP-V508 324A

SP. Empleo y Formación. - EJERCICIO 2016

LIQUIDACION DEL PRESUPUESTO DE GASTOS

Clasificación funcional por Orgánica/Funcional: Mes: 1 a 12

Sección	Crédito Inicial	Modificaciones	Créd.Definitivo	Gtos Comprometidos	Oblig.Recon.Netas	Reman.de Crédito	Pagos	Oblig.Pend.Pago
* 120 RETRIBUCIONES BÁSICAS Y COMPLEMENTARIAS	1.898.255,00		1.898.255,00	1.632.434,43	1.632.434,43	265.820,57	1.632.434,43	
* 121 RETRIBUCIONES POR SUSTITUCION DE FUNCION	25.149,00		25.149,00	13.946,19	13.946,19	11.202,81	13.946,19	
* 124 RETRIBUC. FUNCION. INTERINOS SIN ADSCRIP	319.642,00	96.000,00-	223.642,00	203.569,47	203.569,47	20.072,53	203.569,47	
** 12 FUNCIONARIOS	2.243.046,00	96.000,00-	2.147.046,00	1.849.950,09	1.849.950,09	297.095,91	1.849.950,09	
* 131 LABORAL TEMPORAL	6.703,00		6.703,00			6.703,00		
** 13 LABORALES	6.703,00		6.703,00			6.703,00		
* 160 CUOTAS SOCIALES	580.436,00		580.436,00	468.104,23	468.104,23	112.331,77	468.104,23	
** 16 CUOTAS,PRESTACIONES Y GASTOS SOCIALES EMP	580.436,00		580.436,00	468.104,23	468.104,23	112.331,77	468.104,23	
*** 1 GASTOS DE PERSONAL	2.830.185,00	96.000,00-	2.734.185,00	2.318.054,32	2.318.054,32	416.130,68	2.318.054,32	
* 212 EDIFICIOS Y OTRAS CONSTRUCCIONES	36.000,00	9.040,19-	26.959,81	9.409,44	9.409,44	17.550,37	6.868,44	2.541,00
* 213 MAQUINARIA,INSTALACIONES Y UTILLAJE	83.063,00	37.226,67-	45.836,33	51.826,11	49.798,39	3.962,06-	39.535,41	10.262,98
* 214 ELEMENTOS DE TRANSPORTE	1.154,00		1.154,00			1.154,00		
* 215 MOBILIARIO Y ENSERES	2.766,00	2.650,00-	116,00			116,00		
* 219 OTRO INMOVILIZADO MATERIAL	1.146,00		1.146,00			1.146,00		
** 21 REPARACIONES, MANTENIMIENTO Y CONSERVACIÓ	124.129,00	48.916,86-	75.212,14	61.235,55	59.207,83	16.004,31	46.403,85	12.803,98
* 220 MATERIAL DE OFICINA	16.932,00		16.932,00	14.576,58	10.937,40	5.994,60	10.716,50	220,90





Cuenta General 2016

Sección	Crédito Inicial	Modificaciones	Créd.Definitivo	Gtos Comprometidos	Oblig.Recon.Netas	Reman.de Crédito	Pagos	Oblig.Pend.Pago
* 221 SUMINISTROS	60.941,00		60.941,00	42.482,92	42.482,92	18.458,08	42.299,83	183,09
* 222 COMUNICACIONES	13.858,00		13.858,00			13.858,00		
* 223 TRANSPORTES	4.404,00	3.165,52-	1.238,48	302,50	302,50	935,98	302,50	
* 224 PRIMAS DE SEGURO	6.186,00		6.186,00	2.029,10	2.029,10	4.156,90	2.029,10	
* 225 TRIBUTOS	5.130,00		5.130,00	509,68	509,68	4.620,32	509,68	
* 226 GASTOS DIVERSOS	991.036,00	289.041,99-	701.994,01	455.646,42	384.668,55	317.325,46	340.516,77	44.151,78
* 227 TRABAJOS REALIZADOS POR OTRAS EMPRESAS Y	276.097,00	85.109,80	361.206,80	328.044,37	178.103,73	183.103,07	145.236,84	32.866,89
** 22 MATERIAL, SUMINISTROS Y OTROS	1.374.584,00	207.097,71-	1.167.486,29	843.591,57	619.033,88	548.452,41	541.611,22	77.422,66
* 230 DIETAS	2.270,00	1.000,00	3.270,00	1.534,04	1.534,04	1.735,96	1.525,84	8,20
* 231 LOCOMOCIÓN	7.565,00	2.000,00-	5.565,00	4.495,95	4.495,95	1.069,05	4.416,70	79,25
** 23 INDEMNIZACIONES POR RAZÓN DEL SERVICIO	9.835,00	1.000,00-	8.835,00	6.029,99	6.029,99	2.805,01	5.942,54	87,45
*** 2 GASTOS CORRIENTES EN BIENES Y SERVICIOS	1.508.548,00	257.014,57-	1.251.533,43	910.857,11	684.271,70	567.261,73	593.957,61	90.314,09
* 350 INTERESES DE DEMORA		21.037,93	21.037,93	21.037,93	21.037,93		20.961,31	76,62
** 35 INTERESES DE DEMORA Y OTROS GASTOS FINANCIEROS		21.037,93	21.037,93	21.037,93	21.037,93		20.961,31	76,62
*** 3 GASTOS FINANCIEROS		21.037,93	21.037,93	21.037,93	21.037,93		20.961,31	76,62
* 409 A OTRAS ÁREAS DEL SECTOR PÚBLICO ESTATAL		140.000,00	140.000,00	121.650,00	121.650,00	18.350,00		121.650,00
** 40 AL SECTOR PÚBLICO ESTATAL		140.000,00	140.000,00	121.650,00	121.650,00	18.350,00		121.650,00
* 420 A LA ADMINISTRACIÓN GRAL.DE LA COMUNIDAD	1.342.001,00	1.214.500,00	2.556.501,00	2.556.500,00	2.556.500,00	1,00	2.556.500,00	
** 42 A LA ADMINISTRACIÓN GRAL.DE LA COMUNIDAD	1.342.001,00	1.214.500,00	2.556.501,00	2.556.500,00	2.556.500,00	1,00	2.556.500,00	
* 440 A E.P.E. Y OTRAS ENTIDADES DE Dº PBCO. D	500.000,00		500.000,00	500.000,00	500.000,00			500.000,00
** 44 A E.P.E.,OTRAS ENTIDADES DE Dº PBCO.Y SOC	500.000,00		500.000,00	500.000,00	500.000,00			500.000,00
* 463 A ENTID.Y ACTIV. EN EL ÁREA EDUCACIÓN Y	4.424.801,00	1.575.274,71	6.000.075,71	5.969.295,71	1.087.507,04	4.912.568,67	888.243,64	199.263,40
** 46 AL SECTOR PÚBLICO LOCAL	4.424.801,00	1.575.274,71	6.000.075,71	5.969.295,71	1.087.507,04	4.912.568,67	888.243,64	199.263,40
* 473 A ENTID.Y ACTIV. EN EL ÁREA EDUCACIÓN Y	5.220.825,00	17.604.548,35	22.825.373,35	22.793.386,59	4.980.808,80	17.844.564,55	4.123.887,96	856.920,84
** 47 A EMPRESAS PRIVADAS	5.220.825,00	17.604.548,35	22.825.373,35	22.793.386,59	4.980.808,80	17.844.564,55	4.123.887,96	856.920,84





Cuenta General 2016

Sección	Crédito Inicial	Modificaciones	Créd.Definitivo	Gtos Comprometidos	Oblig.Recon.Netas	Reman.de Crédito	Pagos	Oblig.Pend.Pago
* 483 A ENTID.Y ACTIV. EN EL ÁREA EDUCACIÓN Y	11.963.319,00	7.145.440,60	19.108.759,60	17.853.460,62	4.901.626,29	14.207.133,31	4.191.776,43	709.849,86
** 48 A FAMILIAS E INSTITUCIONES SIN FINES DE L	11.963.319,00	7.145.440,60	19.108.759,60	17.853.460,62	4.901.626,29	14.207.133,31	4.191.776,43	709.849,86
*** 4 TRANSFERENCIAS CORRIENTES	23.450.946,00	27.679.763,66	51.130.709,66	49.794.292,92	14.148.092,13	36.982.617,53	11.760.408,03	2.387.684,10
* 622 INSTALACIONES TÉCNICAS		774,40	774,40	10.598,39	10.598,39	9.823,99-	10.598,39	
* 626 MOBILIARIO Y ENSERES		8.000,00	8.000,00	7.416,90	7.416,90	583,10	774,40	6.642,50
* 629 OTROS ACTIVOS MATERIALES		15.666,48	15.666,48	533,61	533,61	15.132,87	533,61	
** 62 INVERSIÓN NUEVA ASOCIADA FUNCIONAM.OPERAT		24.440,88	24.440,88	18.548,90	18.548,90	5.891,98	11.906,40	6.642,50
* 631 EDIFICIOS Y OTRAS CONSTRUCCIONES		718,74	718,74	718,74	718,74		718,74	
* 632 INSTALACIONES TÉCNICAS		166,00	166,00			166,00		
** 63 INVERSIÓN DE REPOSICION ASOCIADA FUNC.OPE		884,74	884,74	718,74	718,74	166,00	718,74	
*** 6 INVERSIONES REALES		25.325,62	25.325,62	19.267,64	19.267,64	6.057,98	12.625,14	6.642,50
**** 324A FORMACIÓN PROFESIONAL OCUPACIONAL Y CON	27.789.679,00	27.373.112,64	55.162.791,64	53.063.509,92	17.190.723,72	37.972.067,92	14.706.006,41	2.484.717,31

LQP-V508 324B

SP. Empleo y Formación. - EJERCICIO 2016

LIQUIDACIÓN DEL PRESUPUESTO DE GASTOS

Clasificación funcional por Orgánica/Funcional. Mes: 1 a 12

Sección	Crédito Inicial	Modificaciones	Créd.Definitivo	Gtos Comprometidos	Oblig.Recon.Netas	Reman.de Crédito	Pagos	Oblig.Pend.Pago
* 226 GASTOS DIVERSOS	406.821,00	93.179,00	500.000,00			500.000,00		
* 227 TRABAJOS REALIZADOS POR OTRAS EMPRESAS Y	651,00	9.680,00	10.331,00			10.331,00		
** 22 MATERIAL, SUMINISTROS Y OTROS	407.472,00	102.859,00	510.331,00			510.331,00		
*** 2 GASTOS CORRIENTES EN BIENES Y SERVICIOS	407.472,00	102.859,00	510.331,00			510.331,00		
* 431 A FUNDACIONES DE LA CARM	25.000,00		25.000,00	25.000,00	25.000,00		25.000,00	
** 43 A CONSORCIOS Y FUNDACIONES DE LA CARM	25.000,00		25.000,00	25.000,00	25.000,00		25.000,00	
* 463 A ENTID.Y ACTIV. EN EL ÁREA EDUCACIÓN Y	2.438.443,00	1.710.243,00-	728.200,00	706.027,58	49.204,08	678.995,92	49.204,08	
** 46 AL SECTOR PÚBLICO LOCAL	2.438.443,00	1.710.243,00-	728.200,00	706.027,58	49.204,08	678.995,92	49.204,08	
* 473 A ENTID.Y ACTIV. EN EL ÁREA EDUCACIÓN Y	2.438.443,00	2.158.540,19	4.596.983,19	4.521.640,28	192.377,78	4.404.605,41	192.377,78	





Cuenta General 2016

** 47 A EMPRESAS PRIVADAS	2.438.443,00	2.158.540,19	4.596.983,19	4.521.640,28	192.377,78	4.404.605,41	192.377,78	
* 483 A ENTID.Y ACTIV. EN EL ÁREA EDUCACIÓN Y	2.438.443,00	194.984,19-	2.243.458,81	2.210.120,07	16.557,58	2.226.901,23	16.557,58	
** 48 A FAMILIAS E INSTITUCIONES SIN FINES DE L	2.438.443,00	194.984,19-	2.243.458,81	2.210.120,07	16.557,58	2.226.901,23	16.557,58	
*** 4 TRANSFERENCIAS CORRIENTES	7.340.329,00	253.313,00	7.593.642,00	7.462.787,93	283.139,44	7.310.502,56	283.139,44	
**** 324B ACTUACIONES PARA LA CALIDAD PROFESIONAL	7.747.801,00	356.172,00	8.103.973,00	7.462.787,93	283.139,44	7.820.833,56	283.139,44	

LQP-V508 312A
SP. Empleo y Formación. - EJERCICIO 2016
LIQUIDACION DEL PRESUPUESTO DE GASTOS
Clasificación funcional por Orgánica/Funcional. Mes: 1 a 12

Sección	Crédito Inicial	Modificaciones	Créd.Definitivo	Gtos Comprometidos	Oblig.Recon.Netas	Reman.de Crédito	Pagos	Oblig.Pend.Pago
* 120 RETRIBUCIONES BÁSICAS Y COMPLEMENTARIAS	5.574.930,00		5.574.930,00	5.434.317,89	5.434.317,89	140.612,11	5.434.317,89	
* 121 RETRIBUCIONES POR SUSTITUCION DE FUNCION	103.885,00	327.941,05	431.826,05	122.158,35	122.158,35	309.667,70	122.158,35	
* 124 RETRIBUC. FUNCION. INTERINOS SIN ADSCRIP	5.627.315,00	2.065.390,59-	3.561.924,41	3.328.652,33	3.328.652,33	233.272,08	3.328.652,33	
** 12 FUNCIONARIOS	11.306.130,00	1.737.449,54-	9.568.680,46	8.885.128,57	8.885.128,57	683.551,89	8.885.128,57	
* 160 CUOTAS SOCIALES	3.168.188,00		3.168.188,00	2.455.722,51	2.455.722,51	712.465,49	2.455.722,51	
* 162 GASTOS SOCIALES DEL PERSONAL		7.995,00	7.995,00	7.995,00	7.995,00		5.745,00	2.250,00
** 16 CUOTAS,PRESTACIONES Y GASTOS SOCIALES EMP	3.168.188,00	7.995,00	3.176.183,00	2.463.717,51	2.463.717,51	712.465,49	2.461.467,51	2.250,00
*** 1 GASTOS DE PERSONAL	14.474.318,00	1.729.454,54-	12.744.863,46	11.348.846,08	11.348.846,08	1.396.017,38	11.346.596,08	2.250,00
* 202 ARRENDAMIENTOS DE EDIFICIOS Y OTRAS CONS	252.000,00	88.290,00	340.290,00	319.524,65	319.524,65	20.765,35	312.912,68	6.611,97
** 20 ARRENDAMIENTOS Y CÁNONES	252.000,00	88.290,00	340.290,00	319.524,65	319.524,65	20.765,35	312.912,68	6.611,97
* 212 EDIFICIOS Y OTRAS CONSTRUCCIONES	231.000,00	157.250,96-	73.749,04	20.577,93	20.577,93	53.171,11	18.291,89	2.286,04
* 213 MAQUINARIA,INSTALACIONES Y UTILLAJE	224.000,00	113.125,00-	110.875,00	58.998,62	56.719,44	54.155,56	51.695,05	5.024,39
* 214 ELEMENTOS DE TRANSPORTE	3.000,00		3.000,00			3.000,00		
* 215 MOBILIARIO Y ENSERES	10.000,00		10.000,00	2.428,45	2.428,45	7.571,55	2.428,45	
* 219 OTRO INMOVILIZADO MATERIAL	2.000,00	108,90-	1.891,10			1.891,10		
** 21 REPARACIONES, MANTENIMIENTO Y CONSERVACIÓ	470.000,00	270.484,86-	199.515,14	82.005,00	79.725,82	119.789,32	72.415,39	7.310,43
* 220 MATERIAL DE OFICINA	63.545,00		63.545,00	8.778,55	8.366,23	55.178,77	8.131,19	235,04





Cuenta General 2016

Sección	Crédito Inicial	Modificaciones	Créd.Definitivo	Gtos Comprometidos	Oblig.Recon.Netas	Reman.de Crédito	Pagos	Oblig.Pend.Pago
* 221 SUMINISTROS	342.753,00	28.009,30	370.762,30	306.289,48	306.289,48	64.472,82	303.887,03	2.402,45
* 222 COMUNICACIONES	11.309,00		11.309,00	2.485,63	1.497,21	9.811,79	1.497,21	
* 223 TRANSPORTES	20.000,00		20.000,00	1.603,25	1.603,25	18.396,75	1.482,25	121,00
* 224 PRIMAS DE SEGURO	15.500,00		15.500,00	7.255,80	7.255,80	8.244,20	7.255,80	
* 225 TRIBUTOS	5.000,00		5.000,00	4.666,16	4.666,16	333,84	4.596,16	70,00
* 226 GASTOS DIVERSOS	3.902,00	10.120,00	14.022,00	12.830,71	12.830,71	1.191,29	12.747,51	83,20
* 227 TRABAJOS REALIZADOS POR OTRAS EMPRESAS Y	1.007.000,00	95.875,10	1.102.875,10	861.712,51	709.492,68	393.382,42	657.729,78	51.762,90
** 22 MATERIAL, SUMINISTROS Y OTROS	1.469.009,00	134.004,40	1.603.013,40	1.205.622,09	1.052.001,52	551.011,88	997.326,93	54.674,59
* 230 DIETAS	2.880,00	500,00-	2.380,00	1.150,70	1.150,70	1.229,30	1.073,40	77,30
* 231 LOCOMOCIÓN	9.000,00		9.000,00	8.634,90	8.634,90	365,10	8.467,91	166,99
** 23 INDEMNIZACIONES POR RAZÓN DEL SERVICIO	11.880,00	500,00-	11.380,00	9.785,60	9.785,60	1.594,40	9.541,31	244,29
*** 2 GASTOS CORRIENTES EN BIENES Y SERVICIOS	2.202.889,00	48.690,46-	2.154.198,54	1.616.937,34	1.461.037,59	693.160,95	1.392.196,31	68.841,28
* 485 A ENTID.Y ACTIV. EN ÁREA EMPLEO Y RELAC.		5.843.217,32	5.843.217,32	2.491.879,65	1.130.535,47	4.712.681,85	1.130.535,47	
** 48 A FAMILIAS E INSTITUCIONES SIN FINES DE L		5.843.217,32	5.843.217,32	2.491.879,65	1.130.535,47	4.712.681,85	1.130.535,47	
*** 4 TRANSFERENCIAS CORRIENTES		5.843.217,32	5.843.217,32	2.491.879,65	1.130.535,47	4.712.681,85	1.130.535,47	
* 621 EDIFICIOS Y OTRAS CONSTRUCCIONES	73.000,00	206.125,00	279.125,00	150.317,82		279.125,00		
* 622 INSTALACIONES TÉCNICAS	10.000,00	99.493,51	109.493,51	86.039,18	18.032,00	91.461,51	18.032,00	
* 626 MOBILIARIO Y ENSERES	10.900,00	156.143,75	167.043,75	156.131,97	103.664,08	63.379,67	102.581,13	1.082,95
* 627 EQUIPOS PARA PROCESOS DE INFORMACIÓN	3.000,00	135.426,92	138.426,92	145.676,48	55.183,88	83.243,04	52.870,96	2.312,92
* 629 OTROS ACTIVOS MATERIALES	3.000,00	223,25	3.223,25	30.349,52	5.609,89	2.386,64-	5.609,89	
** 62 INVERSIÓN NUEVA ASOCIADA FUNCIONAM.OPERAT	99.900,00	597.412,43	697.312,43	568.514,97	182.489,85	514.822,58	179.093,98	3.395,87
* 631 EDIFICIOS Y OTRAS CONSTRUCCIONES	5.000,00	42.423,00	47.423,00	10.406,00	726,00	46.697,00	726,00	
* 632 INSTALACIONES TÉCNICAS	5.000,00	64.300,00	69.300,00	63.862,84	11.984,43	57.315,57	10.310,09	1.674,34
* 636 MOBILIARIO Y ENSERES	2.000,00		2.000,00	9.336,63	8.493,16	6.493,16-	8.493,16	
* 637 EQUIPOS PARA PROCESOS DE INFORMACIÓN	3.000,00		3.000,00			3.000,00		





Cuenta General 2016

Sección	Crédito Inicial	Modificaciones	Créd.Definitivo	Gtos Comprometidos	Oblig.Recon.Netas	Reman.de Crédito	Pagos	Oblig.Pend.Pago
* 639 OTROS ACTIVOS MATERIALES	4.100,00		4.100,00			4.100,00		
** 63 INVERSIÓN DE REPOSICION ASOCIADA FUNC.OPE	19.100,00	106.723,00	125.823,00	83.605,47	21.203,59	104.619,41	19.529,25	1.674,34
* 645 APLICACIONES INFORMÁTICAS	100.000,00	2.114,11	102.114,11	97.613,55	90.475,57	11.638,54	70.238,32	20.237,25
* 649 OTRO INMOVILIZADO INMATERIAL	2.240.339,00	640.051,77	2.880.390,77	1.253.369,85	112.761,26	2.767.629,51	99.762,23	12.999,03
** 64 GASTOS DE INVERSIONES DE CARÁCTER INMATER	2.340.339,00	642.165,88	2.982.504,88	1.350.983,40	203.236,83	2.779.268,05	170.000,55	33.236,28
*** 6 INVERSIONES REALES	2.459.339,00	1.346.301,31	3.805.640,31	2.003.103,84	406.930,27	3.398.710,04	368.623,78	38.306,49
**** 312A PRESTACIONES A LOS DESEMPLEADOS	19.136.546,00	5.411.373,63	24.547.919,63	17.460.766,91	14.347.349,41	10.200.570,22	14.237.951,64	109.397,77

LQP-M122 570100

SPEF - SP. Empleo y Formación. - EJERCICIO 2016

Liquidación del Presupuesto de Gastos

Clasificación Económica

Subconcepto/Concepto/Artículo/Capítulo	Crédito Inicial	Modificaciones	Créd.Definitivo	Gtos Comprometidos	Oblig.Recon.Netas	Reman.de Crédito	Pagos	Oblig.Pend.Pago
* 100 RETRIBUCIONES BÁSICAS Y OTRAS REMUNERACI	53.530,00		53.530,00	53.528,68	53.528,68	1,32	53.528,68	
** 10 ALTOS CARGOS	53.530,00		53.530,00	53.528,68	53.528,68	1,32	53.528,68	
* 120 RETRIBUCIONES BÁSICAS Y COMPLEMENTARIAS	1.730.469,00		1.730.469,00	1.679.038,32	1.679.038,32	51.430,68	1.679.038,32	
* 121 RETRIBUCIONES POR SUSTITUCION DE FUNCION		7.600,00	7.600,00	5.531,37	5.531,37	2.068,63	5.531,37	
** 12 FUNCIONARIOS	1.730.469,00	7.600,00	1.738.069,00	1.684.569,69	1.684.569,69	53.499,31	1.684.569,69	
* 131 LABORAL TEMPORAL	678,00		678,00			678,00		
** 13 LABORALES	678,00		678,00			678,00		
* 160 CUOTAS SOCIALES	441.946,00		441.946,00	419.895,71	419.895,71	22.050,29	419.895,71	
** 16 CUOTAS,PRESTACIONES Y GASTOS SOCIALES EMP	441.946,00		441.946,00	419.895,71	419.895,71	22.050,29	419.895,71	
*** 1 GASTOS DE PERSONAL	2.226.623,00	7.600,00	2.234.223,00	2.157.994,08	2.157.994,08	76.228,92	2.157.994,08	
* 202 ARRENDAMIENTOS DE EDIFICIOS Y OTRAS CONS	100,00		100,00			100,00		
** 20 ARRENDAMIENTOS Y CÁNONES	100,00		100,00			100,00		





Cuenta General 2016

Subconcepto/Concepto/Artículo/Capítulo	Crédito Inicial	Modificaciones	Créd. Definitivo	Gtos Comprometidos	Oblig. Recon. Netas	Reman. de Crédito	Pagos	Oblig. Pend. Pago
* 212 EDIFICIOS Y OTRAS CONSTRUCCIONES	10.000,00	8.650,85-	1.349,15	1.349,15	1.349,15		1.349,15	
* 213 MAQUINARIA, INSTALACIONES Y UTILLAJE	22.556,00	22.546,00-	10,00			10,00		
* 214 ELEMENTOS DE TRANSPORTE	10,00		10,00			10,00		
* 215 MOBILIARIO Y ENSERES	5.000,00	1.784,07-	3.215,93	1.096,77	1.096,77	2.119,16	1.096,77	
* 219 OTRO INMOVILIZADO MATERIAL	2.000,00		2.000,00			2.000,00		
** 21 REPARACIONES, MANTENIMIENTO Y CONSERVACIÓN	39.566,00	32.980,92-	6.585,08	2.445,92	2.445,92	4.139,16	2.445,92	
* 220 MATERIAL DE OFICINA	49.000,00	12.560,00-	36.440,00	19.740,94	16.804,51	19.635,49	16.441,04	363,47
* 221 SUMINISTROS	27.500,00	618,31-	26.881,69	7.605,43	2.130,94	24.750,75	2.130,94	
* 222 COMUNICACIONES	56.841,00		56.841,00	57.470,44	52.526,93	4.314,07	49.000,44	3.526,49
* 223 TRANSPORTES	6.000,00		6.000,00	605,00	605,00	5.395,00	605,00	
* 224 PRIMAS DE SEGURO	900,00		900,00			900,00		
* 225 TRIBUTOS	4.479,00		4.479,00	79,46	79,46	4.399,54	79,46	
* 226 GASTOS DIVERSOS	484.667,00	217.981,13-	266.685,87	230.899,76	230.899,76	35.786,11	72.709,14	158.190,62
* 227 TRABAJOS REALIZADOS POR OTRAS EMPRESAS Y	111.490,00		111.490,00	96.633,75	92.561,86	18.928,14	73.724,70	18.837,16
** 22 MATERIAL, SUMINISTROS Y OTROS	740.877,00	231.159,44-	509.717,56	413.034,78	395.608,46	114.109,10	214.690,72	180.917,74
* 230 DIETAS	2.000,00	625,00	2.625,00	356,03	356,03	2.268,97	356,03	
* 231 LOCOMOCIÓN	1.400,00	625,00	2.025,00	1.172,55	1.172,55	852,45	1.172,55	
** 23 INDEMNIZACIONES POR RAZÓN DEL SERVICIO	3.400,00	1.250,00	4.650,00	1.528,58	1.528,58	3.121,42	1.528,58	
*** 2 GASTOS CORRIENTES EN BIENES Y SERVICIOS	783.943,00	262.890,36-	521.052,64	417.009,28	399.582,96	121.469,68	218.665,22	180.917,74
* 420 A LA ADMINISTRACIÓN GRAL. DE LA COMUNIDAD		1.527.000,00	1.527.000,00	1.527.000,00	1.527.000,00		1.527.000,00	
** 42 A LA ADMINISTRACIÓN GRAL. DE LA COMUNIDAD		1.527.000,00	1.527.000,00	1.527.000,00	1.527.000,00		1.527.000,00	
* 465 A ENTID. Y ACTIV. EN ÁREA EMPLEO Y RELAC.	500.000,00		500.000,00	500.000,00	500.000,00			500.000,00
** 46 AL SECTOR PÚBLICO LOCAL	500.000,00		500.000,00	500.000,00	500.000,00			500.000,00
*** 4 TRANSFERENCIAS CORRIENTES	500.000,00	1.527.000,00	2.027.000,00	2.027.000,00	2.027.000,00		1.527.000,00	500.000,00
* 626 MOBILIARIO Y ENSERES		31.076,90	31.076,90	26.984,39	26.984,39	4.092,51	335,90	26.648,49
* 627 EQUIPOS PARA PROCESOS DE INFORMACIÓN		9.680,00	9.680,00	9.308,02	7.300,63	2.379,37		7.300,63
* 629 OTROS ACTIVOS MATERIALES		2.158,83	2.158,83	753,83	753,83	1.405,00	753,83	
** 62 INVERSIÓN NUEVA ASOCIADA		42.915,73	42.915,73	37.046,24	35.038,85	7.876,88	1.089,73	33.949,12





Cuenta General 2016

Subconcepto/Concepto/Artículo/Capítulo	Crédito Inicial	Modificaciones	Créd.Definitivo	Gtos Comprometidos	Oblig.Recon.Netas	Reman.de Crédito	Pagos	Oblig.Pend.Pago
FUNCIONAM.OPERAT								
* 631 EDIFICIOS Y OTRAS CONSTRUCCIONES		1.028,50	1.028,50	1.028,50	1.028,50			1.028,50
** 63 INVERSIÓN DE REPOSICION ASOCIADA FUNC.OPE		1.028,50	1.028,50	1.028,50	1.028,50			1.028,50
* 645 APLICACIONES INFORMÁTICAS		2.215,00	2.215,00	2.214,30	2.214,30	0,70	2.214,30	
** 64 GASTOS DE INVERSIONES DE CARÁCTER INMATER		2.215,00	2.215,00	2.214,30	2.214,30	0,70	2.214,30	
*** 6 INVERSIONES REALES		46.159,23	46.159,23	40.289,04	38.281,65	7.877,58	3.304,03	34.977,62
* 720 A LA ADMINISTRACIÓN GRAL.DE LA COMUNIDAD		90.000,00	90.000,00	90.000,00	90.000,00			90.000,00
** 72 A LA ADMINISTRACIÓN GRAL.DE LA COMUNIDAD		90.000,00	90.000,00	90.000,00	90.000,00			90.000,00
*** 7 TRANSFERENCIAS DE CAPITAL		90.000,00	90.000,00	90.000,00	90.000,00			90.000,00
**** Total	3.510.566,00	1.407.868,87	4.918.434,87	4.732.292,40	4.712.858,69	205.576,18	3.906.963,33	805.895,36

LQP-M122 570200
SPEF - SP. Empleo y Formación. - EJERCICIO 2016
Liquidación del Presupuesto de Gastos
Clasificación Económica

Subconcepto/Concepto/Artículo/Capítulo	Crédito Inicial	Modificaciones	Créd.Definitivo	Gtos Comprometidos	Oblig.Recon.Netas	Reman.de Crédito	Pagos	Oblig.Pend.Pago
* 120 RETRIBUCIONES BÁSICAS Y COMPLEMENTARIAS	1.300.910,00		1.300.910,00	1.230.348,20	1.230.348,20	70.561,80	1.230.348,20	
* 121 RETRIBUCIONES POR SUSTITUCION DE FUNCION		10.881,29	10.881,29	6.187,37	6.187,37	4.693,92	6.187,37	
* 124 RETRIBUC. FUNCION. INTERINOS SIN ADSCRIP	335,00		335,00			335,00		
** 12 FUNCIONARIOS	1.301.245,00	10.881,29	1.312.126,29	1.236.535,57	1.236.535,57	75.590,72	1.236.535,57	
* 160 CUOTAS SOCIALES	318.492,00		318.492,00	295.763,61	295.763,61	22.728,39	295.763,61	
** 16 CUOTAS,PRESTACIONES Y GASTOS SOCIALES EMP	318.492,00		318.492,00	295.763,61	295.763,61	22.728,39	295.763,61	
*** 1 GASTOS DE PERSONAL	1.619.737,00	10.881,29	1.630.618,29	1.532.299,18	1.532.299,18	98.319,11	1.532.299,18	
* 212 EDIFICIOS Y OTRAS CONSTRUCCIONES	1.076,00	1.075,84-	0,16			0,16		
* 213 MAQUINARIA,INSTALACIONES Y UTILLAJE	2.892,00	33,72-	2.858,28			2.858,28		





Cuenta General 2016

Subconcepto/Concepto/Artículo/Capítulo	Crédito Inicial	Modificaciones	Créd. Definitivo	Gtos Comprometidos	Oblig. Recon. Netas	Reman. de Crédito	Pagos	Oblig. Pend. Pago
* 214 ELEMENTOS DE TRANSPORTE	1.076,00	1.076,00-						
* 215 MOBILIARIO Y ENSERES	3.110,00	3.100,00-	10,00			10,00		
* 219 OTRO INMOVILIZADO MATERIAL	379,00		379,00			379,00		
** 21 REPARACIONES, MANTENIMIENTO Y CONSERVACIÓ	8.533,00	5.285,56-	3.247,44			3.247,44		
* 220 MATERIAL DE OFICINA	17.040,00	12.000,00-	5.040,00			5.040,00		
* 221 SUMINISTROS	5.956,00		5.956,00			5.956,00		
* 222 COMUNICACIONES	22.666,00		22.666,00	12.748,50	8.684,97	13.981,03	8.569,25	115,72
* 223 TRANSPORTES	855,00		855,00	1.978,35	1.978,35	1.123,35-	1.978,35	
* 225 TRIBUTOS	1.176,00		1.176,00			1.176,00		
* 226 GASTOS DIVERSOS	15.863,00	8.500,00-	7.363,00	544,98	544,98	6.818,02	544,98	
* 227 TRABAJOS REALIZADOS POR OTRAS EMPRESAS Y	367.003,00	20.307,50-	346.695,50	160.652,08	16.664,50	330.031,00	9.404,50	7.260,00
** 22 MATERIAL, SUMINISTROS Y OTROS	430.559,00	40.807,50-	389.751,50	175.923,91	27.872,80	361.878,70	20.497,08	7.375,72
* 230 DIETAS	1.750,00	1.000,00-	750,00	18,79	18,79	731,21	18,79	
* 231 LOCOMOCIÓN	1.499,00		1.499,00	214,75	214,75	1.284,25	214,75	
** 23 INDEMNIZACIONES POR RAZÓN DEL SERVICIO	3.249,00	1.000,00-	2.249,00	233,54	233,54	2.015,46	233,54	
*** 2 GASTOS CORRIENTES EN BIENES Y SERVICIOS	442.341,00	47.093,06-	395.247,94	176.157,45	28.106,34	367.141,60	20.730,62	7.375,72
* 350 INTERESES DE DEMORA		485,56	485,56	485,56	485,56		451,84	33,72
** 35 INTERESES DE DEMORA Y OTROS GASTOS FINANCIEROS		485,56	485,56	485,56	485,56		451,84	33,72
*** 3 GASTOS FINANCIEROS		485,56	485,56	485,56	485,56		451,84	33,72
* 463 A ENTID.Y ACTIV. EN EL ÁREA EDUCACIÓN Y	7.928.054,00	7.281.582,28	15.209.636,28	15.204.712,66	6.075.443,97	9.134.192,31	3.805.873,69	2.269.570,28
* 465 A ENTID.Y ACTIV. EN ÁREA EMPLEO Y RELAC.	1.000.000,00	1.900.000,00	2.900.000,00	1.951.399,67	1.951.399,67	948.600,33		1.951.399,67
* 468 A ENTID.Y ACTIV. EN ÁREA DESARROLLO Y CO	1.700.001,00	500.000,00-	1.200.001,00	1.197.245,34	1.197.245,34	2.755,66	905.725,47	291.519,87
** 46 AL SECTOR PÚBLICO LOCAL	10.628.055,00	8.681.582,28	19.309.637,28	18.353.357,67	9.224.088,98	10.085.548,30	4.711.599,16	4.512.489,82
* 475 A ENTID.Y ACTIV. EN ÁREA EMPLEO Y RELAC.	15.207.415,00	1.099.328,08	16.306.743,08	13.312.776,38	12.225.103,55	4.081.639,53	11.447.840,23	777.263,32
** 47 A EMPRESAS PRIVADAS	15.207.415,00	1.099.328,08	16.306.743,08	13.312.776,38	12.225.103,55	4.081.639,53	11.447.840,23	777.263,32





Cuenta General 2016

Subconcepto/Concepto/Artículo/Capítulo	Crédito Inicial	Modificaciones	Créd. Definitivo	Gtos Comprometidos	Oblig.Recon.Netas	Reman.de Crédito	Pagos	Oblig.Pend.Pago
* 483 A ENTID.Y ACTIV. EN EL ÁREA EDUCACIÓN Y	1.616.062,00	209.078,12-	1.406.983,88	851.460,98	497.920,87	909.063,01	203.067,00	294.853,87
* 485 A ENTID.Y ACTIV. EN ÁREA EMPLEO Y RELAC.	1.049.222,00	644.639,62	1.693.861,62	1.551.262,92	1.203.269,26	490.592,36	621.712,34	581.556,92
** 48 A FAMILIAS E INSTITUCIONES SIN FINES DE L	2.665.284,00	435.561,50	3.100.845,50	2.402.723,90	1.701.190,13	1.399.655,37	824.779,34	876.410,79
*** 4 TRANSFERENCIAS CORRIENTES	28.500.754,00	10.216.471,86	38.717.225,86	34.068.857,95	23.150.382,66	15.566.843,20	16.984.218,73	6.166.163,93
* 775 A ENTID.Y ACTIV. EN ÁREA EMPLEO Y RELAC.	305.152,00		305.152,00	29.244,60		305.152,00		
** 77 A EMPRESAS PRIVADAS	305.152,00		305.152,00	29.244,60		305.152,00		
*** 7 TRANSFERENCIAS DE CAPITAL	305.152,00		305.152,00	29.244,60		305.152,00		
**** Total	30.867.984,00	10.180.745,65	41.048.729,65	35.807.044,74	24.711.273,74	16.337.455,91	18.537.700,37	6.173.573,37

LQP-M122 570300
SPEF - SP. Empleo y Formación. - EJERCICIO 2016
Liquidación del Presupuesto de Gastos. Clasificación Económica

Subconcepto/Concepto/Artículo/Capítulo	Crédito Inicial	Modificaciones	Créd. Definitivo	Gtos Comprometidos	Oblig.Recon.Netas	Reman.de Crédito	Pagos	Oblig.Pend.Pago
* 120 RETRIBUCIONES BÁSICAS Y COMPLEMENTARIAS	1.898.255,00		1.898.255,00	1.632.434,43	1.632.434,43	265.820,57	1.632.434,43	
* 121 RETRIBUCIONES POR SUSTITUCION DE FUNCION	25.149,00		25.149,00	13.946,19	13.946,19	11.202,81	13.946,19	
* 124 RETRIBUC. FUNCION. INTERINOS SIN ADSCRIP	319.642,00	96.000,00-	223.642,00	203.569,47	203.569,47	20.072,53	203.569,47	
** 12 FUNCIONARIOS	2.243.046,00	96.000,00-	2.147.046,00	1.849.950,09	1.849.950,09	297.095,91	1.849.950,09	
* 131 LABORAL TEMPORAL	6.703,00		6.703,00			6.703,00		
** 13 LABORALES	6.703,00		6.703,00			6.703,00		
* 160 CUOTAS SOCIALES	580.436,00		580.436,00	468.104,23	468.104,23	112.331,77	468.104,23	
** 16 CUOTAS,PRESTACIONES Y GASTOS SOCIALES EMP	580.436,00		580.436,00	468.104,23	468.104,23	112.331,77	468.104,23	
*** 1 GASTOS DE PERSONAL	2.830.185,00	96.000,00-	2.734.185,00	2.318.054,32	2.318.054,32	416.130,68	2.318.054,32	
* 212 EDIFICIOS Y OTRAS CONSTRUCCIONES	36.000,00	9.040,19-	26.959,81	9.409,44	9.409,44	17.550,37	6.868,44	2.541,00
* 213 MAQUINARIA,INSTALACIONES Y UTILLAJE	83.063,00	37.226,67-	45.836,33	51.826,11	49.798,39	3.962,06-	39.535,41	10.262,98
* 214 ELEMENTOS DE TRANSPORTE	1.154,00		1.154,00			1.154,00		
* 215 MOBILIARIO Y ENSERES	2.766,00	2.650,00-	116,00			116,00		





Cuenta General 2016

Subconcepto/Concepto/Artículo/Capítulo	Crédito Inicial	Modificaciones	Créd. Definitivo	Gtos Comprometidos	Oblig.Recon.Netas	Reman.de Crédito	Pagos	Oblig.Pend.Pago
* 219 OTRO INMOVILIZADO MATERIAL	1.146,00		1.146,00			1.146,00		
** 21 REPARACIONES, MANTENIMIENTO Y CONSERVACIÓ	124.129,00	48.916,86-	75.212,14	61.235,55	59.207,83	16.004,31	46.403,85	12.803,98
* 220 MATERIAL DE OFICINA	16.932,00		16.932,00	14.576,58	10.937,40	5.994,60	10.716,50	220,90
* 221 SUMINISTROS	60.941,00		60.941,00	42.482,92	42.482,92	18.458,08	42.299,83	183,09
* 222 COMUNICACIONES	13.858,00		13.858,00			13.858,00		
* 223 TRANSPORTES	4.404,00	3.165,52-	1.238,48	302,50	302,50	935,98	302,50	
* 224 PRIMAS DE SEGURO	6.186,00		6.186,00	2.029,10	2.029,10	4.156,90	2.029,10	
* 225 TRIBUTOS	5.130,00		5.130,00	509,68	509,68	4.620,32	509,68	
* 226 GASTOS DIVERSOS	1.397.857,00	195.862,99-	1.201.994,01	455.646,42	384.668,55	817.325,46	340.516,77	44.151,78
* 227 TRABAJOS REALIZADOS POR OTRAS EMPRESAS Y	276.748,00	94.789,80	371.537,80	328.044,37	178.103,73	193.434,07	145.236,84	32.866,89
** 22 MATERIAL, SUMINISTROS Y OTROS	1.782.056,00	104.238,71-	1.677.817,29	843.591,57	619.033,88	1.058.783,41	541.611,22	77.422,66
* 230 DIETAS	2.270,00	1.000,00	3.270,00	1.534,04	1.534,04	1.735,96	1.525,84	8,20
* 231 LOCOMOCIÓN	7.565,00	2.000,00-	5.565,00	4.495,95	4.495,95	1.069,05	4.416,70	79,25
** 23 INDEMNIZACIONES POR RAZÓN DEL SERVICIO	9.835,00	1.000,00-	8.835,00	6.029,99	6.029,99	2.805,01	5.942,54	87,45
*** 2 GASTOS CORRIENTES EN BIENES Y SERVICIOS	1.916.020,00	154.155,57-	1.761.864,43	910.857,11	684.271,70	1.077.592,73	593.957,61	90.314,09
* 350 INTERESES DE DEMORA		21.037,93	21.037,93	21.037,93	21.037,93		20.961,31	76,62
** 35 INTERESES DE DEMORA Y OTROS GASTOS FINANCIEROS		21.037,93	21.037,93	21.037,93	21.037,93		20.961,31	76,62
*** 3 GASTOS FINANCIEROS		21.037,93	21.037,93	21.037,93	21.037,93		20.961,31	76,62
* 409 A OTRAS ÁREAS DEL SECTOR PÚBLICO ESTATAL		140.000,00	140.000,00	121.650,00	121.650,00	18.350,00		121.650,00
** 40 AL SECTOR PÚBLICO ESTATAL		140.000,00	140.000,00	121.650,00	121.650,00	18.350,00		121.650,00
* 420 A LA ADMINISTRACIÓN GRAL.DE LA COMUNIDAD	1.342.001,00	1.214.500,00	2.556.501,00	2.556.500,00	2.556.500,00	1,00	2.556.500,00	
** 42 A LA ADMINISTRACIÓN GRAL.DE LA COMUNIDAD	1.342.001,00	1.214.500,00	2.556.501,00	2.556.500,00	2.556.500,00	1,00	2.556.500,00	
* 431 A FUNDACIONES DE LA CARM	25.000,00		25.000,00	25.000,00	25.000,00		25.000,00	
** 43 A CONSORCIOS Y FUNDACIONES DE LA CARM	25.000,00		25.000,00	25.000,00	25.000,00		25.000,00	
* 440 A E.P.E. Y OTRAS ENTIDADES DE Dº PBCO. D	500.000,00		500.000,00	500.000,00	500.000,00			500.000,00





Cuenta General 2016

Subconcepto/Concepto/Artículo/Capítulo	Crédito Inicial	Modificaciones	Créd.Definitivo	Gtos Comprometidos	Oblig.Recon.Netas	Reman.de Crédito	Pagos	Oblig.Pend.Pago
** 44 A E.P.E.,OTRAS ENTIDADES DE Dº PBCO.Y SOC	500.000,00		500.000,00	500.000,00	500.000,00			500.000,00
* 463 A ENTID.Y ACTIV. EN EL ÁREA EDUCACIÓN Y	6.863.244,00	134.968,29-	6.728.275,71	6.675.323,29	1.136.711,12	5.591.564,59	937.447,72	199.263,40
** 46 AL SECTOR PÚBLICO LOCAL	6.863.244,00	134.968,29-	6.728.275,71	6.675.323,29	1.136.711,12	5.591.564,59	937.447,72	199.263,40
* 473 A ENTID.Y ACTIV. EN EL ÁREA EDUCACIÓN Y	7.659.268,00	19.763.088,54	27.422.356,54	27.315.026,87	5.173.186,58	22.249.169,96	4.316.265,74	856.920,84
** 47 A EMPRESAS PRIVADAS	7.659.268,00	19.763.088,54	27.422.356,54	27.315.026,87	5.173.186,58	22.249.169,96	4.316.265,74	856.920,84
* 483 A ENTID.Y ACTIV. EN EL ÁREA EDUCACIÓN Y	14.401.762,00	6.950.456,41	21.352.218,41	20.063.580,69	4.918.183,87	16.434.034,54	4.208.334,01	709.849,86
** 48 A FAMILIAS E INSTITUCIONES SIN FINES DE L	14.401.762,00	6.950.456,41	21.352.218,41	20.063.580,69	4.918.183,87	16.434.034,54	4.208.334,01	709.849,86
*** 4 TRANSFERENCIAS CORRIENTES	30.791.275,00	27.933.076,66	58.724.351,66	57.257.080,85	14.431.231,57	44.293.120,09	12.043.547,47	2.387.684,10
* 622 INSTALACIONES TÉCNICAS		774,40	774,40	10.598,39	10.598,39	9.823,99-	10.598,39	
* 626 MOBILIARIO Y ENSERES		8.000,00	8.000,00	7.416,90	7.416,90	583,10	774,40	6.642,50
* 629 OTROS ACTIVOS MATERIALES		15.666,48	15.666,48	533,61	533,61	15.132,87	533,61	
** 62 INVERSIÓN NUEVA ASOCIADA FUNCIONAM.OPERAT		24.440,88	24.440,88	18.548,90	18.548,90	5.891,98	11.906,40	6.642,50
* 631 EDIFICIOS Y OTRAS CONSTRUCCIONES		718,74	718,74	718,74	718,74		718,74	
* 632 INSTALACIONES TÉCNICAS		166,00	166,00			166,00		
** 63 INVERSIÓN DE REPOSICION ASOCIADA FUNC.OPE		884,74	884,74	718,74	718,74	166,00	718,74	
*** 6 INVERSIONES REALES		25.325,62	25.325,62	19.267,64	19.267,64	6.057,98	12.625,14	6.642,50
**** Total	35.537.480,00	27.729.284,64	63.266.764,64	60.526.297,85	17.473.863,16	45.792.901,48	14.989.145,85	2.484.717,31

LQP-M122 570400
SPEF - SP.Empleo y Formación. - EJERCICIO 2016
Liquidación del Presupuesto de Gastos. Clasificación Económica

Subconcepto/Concepto/Artículo/Capítulo	Crédito Inicial	Modificaciones	Créd.Definitivo	Gtos Comprometidos	Oblig.Recon.Netas	Reman.de Crédito	Pagos	Oblig.Pend.Pago
* 120 RETRIBUCIONES BÁSICAS Y COMPLEMENTARIAS	5.574.930,00		5.574.930,00	5.434.317,89	5.434.317,89	140.612,11	5.434.317,89	
* 121 RETRIBUCIONES POR SUSTITUCION DE FUNCION	103.885,00	327.941,05	431.826,05	122.158,35	122.158,35	309.667,70	122.158,35	
* 124 RETRIBUC. FUNCION. INTERINOS SIN ADSCRIP	5.627.315,00	2.065.390,59-	3.561.924,41	3.328.652,33	3.328.652,33	233.272,08	3.328.652,33	





Cuenta General 2016

Subconcepto/Concepto/Artículo/Capítulo	Crédito Inicial	Modificaciones	Créd. Definitivo	Gtos Comprometidos	Oblig. Recon. Netas	Reman. de Crédito	Pagos	Oblig. Pend. Pago
** 12 FUNCIONARIOS	11.306.130,00	1.737.449,54-	9.568.680,46	8.885.128,57	8.885.128,57	683.551,89	8.885.128,57	
* 160 CUOTAS SOCIALES	3.168.188,00		3.168.188,00	2.455.722,51	2.455.722,51	712.465,49	2.455.722,51	
* 162 GASTOS SOCIALES DEL PERSONAL		7.995,00	7.995,00	7.995,00	7.995,00		5.745,00	2.250,00
** 16 CUOTAS, PRESTACIONES Y GASTOS SOCIALES EMP	3.168.188,00	7.995,00	3.176.183,00	2.463.717,51	2.463.717,51	712.465,49	2.461.467,51	2.250,00
*** 1 GASTOS DE PERSONAL	14.474.318,00	1.729.454,54-	12.744.863,46	11.348.846,08	11.348.846,08	1.396.017,38	11.346.596,08	2.250,00
* 202 ARRENDAMIENTOS DE EDIFICIOS Y OTRAS CONS	252.000,00	88.290,00	340.290,00	319.524,65	319.524,65	20.765,35	312.912,68	6.611,97
** 20 ARRENDAMIENTOS Y CÁNONES	252.000,00	88.290,00	340.290,00	319.524,65	319.524,65	20.765,35	312.912,68	6.611,97
* 212 EDIFICIOS Y OTRAS CONSTRUCCIONES	231.000,00	157.250,96-	73.749,04	20.577,93	20.577,93	53.171,11	18.291,89	2.286,04
* 213 MAQUINARIA, INSTALACIONES Y UTILLAJE	224.000,00	113.125,00-	110.875,00	58.998,62	56.719,44	54.155,56	51.695,05	5.024,39
* 214 ELEMENTOS DE TRANSPORTE	3.000,00		3.000,00			3.000,00		
* 215 MOBILIARIO Y ENSERES	10.000,00		10.000,00	2.428,45	2.428,45	7.571,55	2.428,45	
* 219 OTRO INMOVILIZADO MATERIAL	2.000,00	108,90-	1.891,10			1.891,10		
** 21 REPARACIONES, MANTENIMIENTO Y CONSERVACIÓ	470.000,00	270.484,86-	199.515,14	82.005,00	79.725,82	119.789,32	72.415,39	7.310,43
* 220 MATERIAL DE OFICINA	63.545,00		63.545,00	8.778,55	8.366,23	55.178,77	8.131,19	235,04
* 221 SUMINISTROS	342.753,00	28.009,30	370.762,30	306.289,48	306.289,48	64.472,82	303.887,03	2.402,45
* 222 COMUNICACIONES	11.309,00		11.309,00	2.485,63	1.497,21	9.811,79	1.497,21	
* 223 TRANSPORTES	20.000,00		20.000,00	1.603,25	1.603,25	18.396,75	1.482,25	121,00
* 224 PRIMAS DE SEGURO	15.500,00		15.500,00	7.255,80	7.255,80	8.244,20	7.255,80	
* 225 TRIBUTOS	5.000,00		5.000,00	4.666,16	4.666,16	333,84	4.596,16	70,00
* 226 GASTOS DIVERSOS	3.902,00	10.120,00	14.022,00	12.830,71	12.830,71	1.191,29	12.747,51	83,20
* 227 TRABAJOS REALIZADOS POR OTRAS EMPRESAS Y	1.007.000,00	95.875,10	1.102.875,10	861.712,51	709.492,68	393.382,42	657.729,78	51.762,90
** 22 MATERIAL, SUMINISTROS Y OTROS	1.469.009,00	134.004,40	1.603.013,40	1.205.622,09	1.052.001,52	551.011,88	997.326,93	54.674,59
* 230 DIETAS	2.880,00	500,00-	2.380,00	1.150,70	1.150,70	1.229,30	1.073,40	77,30
* 231 LOCOMOCIÓN	9.000,00		9.000,00	8.634,90	8.634,90	365,10	8.467,91	166,99
** 23 INDEMNIZACIONES POR RAZÓN DEL SERVICIO	11.880,00	500,00-	11.380,00	9.785,60	9.785,60	1.594,40	9.541,31	244,29
*** 2 GASTOS CORRIENTES EN BIENES Y GASTOS	2.202.889,00	48.690,46-	2.154.198,54	1.616.937,34	1.461.037,59	693.160,95	1.392.196,31	68.841,28
* 485 A ENTID. Y ACTIV. EN ÁREA EMPLEO Y		5.843.217,32	5.843.217,32	2.491.879,65	1.130.535,47	4.712.681,85	1.130.535,47	





Cuenta General 2016

Subconcepto/Concepto/Artículo/Capítulo	Crédito Inicial	Modificaciones	Créd. Definitivo	Gtos Comprometidos	Oblig. Recon. Netas	Reman. de Crédito	Pagos	Oblig. Pend. Pago
RELAC.								
** 48 A FAMILIAS E INSTITUCIONES SIN FINES DE L		5.843.217,32	5.843.217,32	2.491.879,65	1.130.535,47	4.712.681,85	1.130.535,47	
*** 4 TRANSFERENCIAS CORRIENTES		5.843.217,32	5.843.217,32	2.491.879,65	1.130.535,47	4.712.681,85	1.130.535,47	
* 621 EDIFICIOS Y OTRAS CONSTRUCCIONES	73.000,00	206.125,00	279.125,00	150.317,82		279.125,00		
* 622 INSTALACIONES TÉCNICAS	10.000,00	99.493,51	109.493,51	86.039,18	18.032,00	91.461,51	18.032,00	
* 626 MOBILIARIO Y ENSERES	10.900,00	156.143,75	167.043,75	156.131,97	103.664,08	63.379,67	102.581,13	1.082,95
* 627 EQUIPOS PARA PROCESOS DE INFORMACIÓN	3.000,00	135.426,92	138.426,92	145.676,48	55.183,88	83.243,04	52.870,96	2.312,92
* 629 OTROS ACTIVOS MATERIALES	3.000,00	223,25	3.223,25	30.349,52	5.609,89	2.386,64-	5.609,89	
** 62 INVERSIÓN NUEVA ASOCIADA FUNCIONAM. OPERAT	99.900,00	597.412,43	697.312,43	568.514,97	182.489,85	514.822,58	179.093,98	3.395,87
* 631 EDIFICIOS Y OTRAS CONSTRUCCIONES	5.000,00	42.423,00	47.423,00	10.406,00	726,00	46.697,00	726,00	
* 632 INSTALACIONES TÉCNICAS	5.000,00	64.300,00	69.300,00	63.862,84	11.984,43	57.315,57	10.310,09	1.674,34
* 636 MOBILIARIO Y ENSERES	2.000,00		2.000,00	9.336,63	8.493,16	6.493,16-	8.493,16	
* 637 EQUIPOS PARA PROCESOS DE INFORMACIÓN	3.000,00		3.000,00			3.000,00		
* 639 OTROS ACTIVOS MATERIALES	4.100,00		4.100,00			4.100,00		
** 63 INVERSIÓN DE REPOSICION ASOCIADA FUNC. OPE	19.100,00	106.723,00	125.823,00	83.605,47	21.203,59	104.619,41	19.529,25	1.674,34
* 645 APLICACIONES INFORMÁTICAS	100.000,00	2.114,11	102.114,11	97.613,55	90.475,57	11.638,54	70.238,32	20.237,25
* 649 OTRO INMOVILIZADO INMATERIAL	2.240.339,00	640.051,77	2.880.390,77	1.253.369,85	112.761,26	2.767.629,51	99.762,23	12.999,03
** 64 GASTOS DE INVERSIONES DE CARÁCTER INMATER	2.340.339,00	642.165,88	2.982.504,88	1.350.983,40	203.236,83	2.779.268,05	170.000,55	33.236,28
*** 6 INVERSIONES REALES	2.459.339,00	1.346.301,31	3.805.640,31	2.003.103,84	406.930,27	3.398.710,04	368.623,78	38.306,49
**** Total	19.136.546,00	5.411.373,63	24.547.919,63	17.460.766,91	14.347.349,41	10.200.570,22	14.237.951,64	109.397,77





C.2) LIQUIDACIÓN DEL PRESUPUESTO DE INGRESOS

LQP-M509

SP. Empleo y Formación. - EJERCICIO 2016

LIQUIDACION DEL PRESUPUESTO DE INGRESOS

Resumen por Capítulos. Mes: 1 a 12

Clasificación Económica	Previsión Inicial	Modif. Previsiones	Prev. Definitiva	Dchos.Rdos. Netos	Recaudación Neta	Dchos.Cancelados	Dchos.Ptes.31-12
3 TASAS, PRECIOS PÚBLICOS Y	303.547,00	345.041,05	648.588,05	3.767.504,93	2.109.226,33		1.658.278,60
4 TRANSFERENCIAS CORRIENTES	85.568.799,00	5.270.433,25	90.839.232,25	85.571.430,25	58.528.296,00		27.043.134,25
5 INGRESOS PATRIMONIALES	5.000,00		5.000,00	11,71	11,71		
7 TRANSFERENCIAS DE CAPITAL	3.175.230,00		3.175.230,00	3.175.230,00	132.301,00		3.042.929,00
8 ACTIVOS FINANCIEROS		39.113.798,49	39.113.798,49				
* TOTAL INFORME	89.052.576,00	44.729.272,79	133.781.848,79	92.514.176,89	60.769.835,04		31.744.341,85

LQP-M510

SP. Empleo y Formación. - EJERCICIO 2016

LIQUIDACION DEL PRESUPUESTO DE INGRESOS

Resumen por Artículos. Mes: 1 a 12

Clasificación Económica	Previsión Inicial	Modif. Previsiones	Prev. Definitiva	Dchos.Rdos. Netos	Recaudación Neta	Dchos.Cancelados	Dchos.Ptes.31-12
30 TASAS	3.522,00		3.522,00	1.576,40	1.576,40		
38 REINTEGROS DE OPERACION	50.024,00	345.041,05	395.065,05	3.152.166,34	1.625.449,48		1.526.716,86
39 OTROS INGRESOS	250.001,00		250.001,00	613.762,19	482.200,45		131.561,74
* 3 TASAS, PRECIOS PÚBLICOS	303.547,00	345.041,05	648.588,05	3.767.504,93	2.109.226,33		1.658.278,60
40 DEL SECTOR PÚBLICO ESTA	45.666.189,00	5.251.060,75	50.917.249,75	45.649.447,75	45.153.157,00		496.290,75
42 DE LA ADMINISTRACIÓN GR	39.902.610,00	19.372,50	39.921.982,50	39.921.982,50	13.375.139,00		26.546.843,50
* 4 TRANSFERENCIAS CORRIENTE	85.568.799,00	5.270.433,25	90.839.232,25	85.571.430,25	58.528.296,00		27.043.134,25
52 INTERESES DE DEPÓSITOS	5.000,00		5.000,00	11,71	11,71		
* 5 INGRESOS PATRIMONIALES	5.000,00		5.000,00	11,71	11,71		
72 DE LA ADMINISTRACIÓN GR	3.175.230,00		3.175.230,00	3.175.230,00	132.301,00		3.042.929,00
* 7 TRANSFERENCIAS DE CAPITA	3.175.230,00		3.175.230,00	3.175.230,00	132.301,00		3.042.929,00
87 REMANENTE DE TESORERIA		39.113.798,49	39.113.798,49				
* 8 ACTIVOS FINANCIEROS		39.113.798,49	39.113.798,49				
** TOTAL INFORME	89.052.576,00	44.729.272,79	133.781.848,79	92.514.176,89	60.769.835,04		31.744.341,85





Cuenta General 2016

LQP-M511
SP. Empleo y Formación. - EJERCICIO 2016
LIQUIDACION DEL PRESUPUESTO DE INGRESOS
Resumen por Conceptos. Mes: 1 a 12

Clasificación Económica	Previsión Inicial	Modif. Previsiones	Prev. Definitiva	Dchos.Rdos. Netos	Recaudación Neta	Dchos.Cancelados	Dchos.Ptes.31-12
301 TASAS GENERALES DE LA	2,00		2,00	185,90	185,90		
309 TASAS EN MATERIA DE E	3.520,00		3.520,00	1.390,50	1.390,50		
* 30 TASAS	3.522,00		3.522,00	1.576,40	1.576,40		
380 DE EJERCICIOS CERRADO	50.002,00		50.002,00	45.175,82	45.175,82		
381 DEL PRESUPUESTO CORRI	4,00	345.041,05	345.045,05	391.111,57	390.514,75		596,82
382 DE SUBVENCIONES COFIN	18,00		18,00	2.715.878,95	1.189.758,91		1.526.120,04
* 38 REINTEGROS DE OPERACIO	50.024,00	345.041,05	395.065,05	3.152.166,34	1.625.449,48		1.526.716,86
391 RECARGOS, MULTAS Y CO	250.001,00		250.001,00	613.462,19	481.900,45		131.561,74
399 INGRESOS DIVERSOS				300,00	300,00		
* 39 OTROS INGRESOS	250.001,00		250.001,00	613.762,19	482.200,45		131.561,74
** 3 TASAS, PRECIOS PÚBLICOS	303.547,00	345.041,05	648.588,05	3.767.504,93	2.109.226,33		1.658.278,60
404 SUBVENC.FINALISTAS AC	45.666.189,00	5.251.060,75	50.917.249,75	45.661.167,87	45.164.877,12		496.290,75
406 SUBVENC.FINALISTAS PA				11.720,12-	11.720,12-		
* 40 DEL SECTOR PÚBLICO EST	45.666.189,00	5.251.060,75	50.917.249,75	45.649.447,75	45.153.157,00		496.290,75
420 DE LA CONSEJERÍA A LA	39.902.610,00	19.372,50	39.921.982,50	39.921.982,50	13.375.139,00		26.546.843,50
* 42 DE LA ADMINISTRACIÓN G	39.902.610,00	19.372,50	39.921.982,50	39.921.982,50	13.375.139,00		26.546.843,50
** 4 TRANSFERENCIAS CORRIENT	85.568.799,00	5.270.433,25	90.839.232,25	85.571.430,25	58.528.296,00		27.043.134,25
520 INTERESES DE CUENTAS	5.000,00		5.000,00	11,71	11,71		
* 52 INTERESES DE DEPÓSITOS	5.000,00		5.000,00	11,71	11,71		
** 5 INGRESOS PATRIMONIALES	5.000,00		5.000,00	11,71	11,71		
720 DE LA CONSEJERÍA A LA	3.175.230,00		3.175.230,00	3.175.230,00	132.301,00		3.042.929,00
* 72 DE LA ADMINISTRACIÓN G	3.175.230,00		3.175.230,00	3.175.230,00	132.301,00		3.042.929,00
** 7 TRANSFERENCIAS DE CAPIT	3.175.230,00		3.175.230,00	3.175.230,00	132.301,00		3.042.929,00
870 REMANENTE DE TESORERI		39.113.798,49	39.113.798,49				
* 87 REMANENTE DE TESORERIA		39.113.798,49	39.113.798,49				
** 8 ACTIVOS FINANCIEROS		39.113.798,49	39.113.798,49				
*** TOTAL INFORME	89.052.576,00	44.729.272,79	133.781.848,79	92.514.176,89	60.769.835,04		31.744.341,85





Cuenta General 2016

LQP-M512
SP. Empleo y Formación. - EJERCICIO 2016
LIQUIDACION DEL PRESUPUESTO DE INGRESOS
Desglose por conceptos. Mes: 1 a 12

Clasificación Económica	Previsión Inicial	Prev. Modificada	Prev. Definitiva	Dchos.Rdos. Netos	Recaudación Neta	Dchos.Cancelados	Dchos.Ptes.31-12
30100 T010.-TASA GENERAL	1,00		1,00	185,90	185,90		
30101 T020.-TASA GRAL.PO	1,00		1,00				
* 301 TASAS GENERALES DE L	2,00		2,00	185,90	185,90		
30903 T930-TASA CESION U	3.520,00		3.520,00	1.390,50	1.390,50		
* 309 TASAS EN MATERIA DE	3.520,00		3.520,00	1.390,50	1.390,50		
** 30 TASAS	3.522,00		3.522,00	1.576,40	1.576,40		
38000 DE EJERCICIOS CERR	50.002,00		50.002,00	45.175,82	45.175,82		
* 380 DE EJERCICIOS CERRAD	50.002,00		50.002,00	45.175,82	45.175,82		
38100 PAGOS INDEBIDOS	1,00		1,00	7.719,00	7.719,00		
38101 SEGURIDAD SOCIAL (1,00	345.041,05	345.042,05	362.393,05	362.393,05		
38103 POR ANUNCIOS A CAR	1,00		1,00	1.311,72	714,90		596,82
38107 REGULARIZACIÓN NÓM	1,00		1,00	19.687,80	19.687,80		
* 381 DEL PRESUPUESTO CORR	4,00	345.041,05	345.045,05	391.111,57	390.514,75		596,82
38203 REINTEGROS PLAN FI	1,00		1,00	139.886,15	111.011,15		28.875,00
38206 REINTEGROS DEL FON	2,00		2,00	322.658,94	94.834,57		227.824,37
38250 REINT.INEM.ESC.TAL	1,00		1,00	177.611,81	137.736,22		39.875,59
38252 REINTEGROS INEM PR	1,00		1,00	24.421,45	13.000,00		11.421,45
38253 REINTEGROS INEM IN	1,00		1,00	75.340,92	46.526,80		28.814,12
38254 REINTEGROS INEM PL	1,00		1,00	31.988,99-	31.988,99-		
38255 REINTEGROS INEM AG	1,00		1,00	14.946,79	14.946,79		
38256 REINT.INEM PLANES	1,00		1,00				
38257 REINT.INEM INFORMA	1,00		1,00				
38258 REINTEGROS INEM EM	1,00		1,00				
38259 REINTEGROS INEM FO	1,00		1,00				
38260 REINTEGROS INEM PR	1,00		1,00				
38264 REINTEGROS FSE. P	2,00		2,00	159.308,12	10.387,97-		169.696,09
38268 REINTEGROS FORMACI	1,00		1,00	1.743.723,43	785.266,34		958.457,09
38270 REINTEGROS POLITIC	1,00		1,00	89.970,33	28.814,00		61.156,33





Cuenta General 2016

Clasificación Económica	Previsión Inicial	Prev. Modificada	Prev. Definitiva	Dchos.Rdos. Netos	Recaudación Neta	Dchos.Cancelados	Dchos.Ptes.31-12
38271 REINTEGROS POLITIC	1,00		1,00				
* 382 DE SUBVENCIONES COFI	18,00		18,00	2.715.878,95	1.189.758,91		1.526.120,04
** 38 REINTEGROS DE OPERACI	50.024,00	345.041,05	395.065,05	3.152.166,34	1.625.449,48		1.526.716,86
39100 RECARGO DE APREMIO	1,00		1,00	272.470,12	272.470,12		
39101 INTERESES DE DEMOR	250.000,00		250.000,00	339.115,07	208.179,33		130.935,74
39103 MULTAS Y SANCIONES				1.877,00	1.251,00		626,00
* 391 RECARGOS, MULTAS Y C	250.001,00		250.001,00	613.462,19	481.900,45		131.561,74
39902 INDEMNIZACIÓN POR				300,00	300,00		
* 399 INGRESOS DIVERSOS				300,00	300,00		
** 39 OTROS INGRESOS	250.001,00		250.001,00	613.762,19	482.200,45		131.561,74
*** 3 TASAS, PRECIOS PÚBLICO	303.547,00	345.041,05	648.588,05	3.767.504,93	2.109.226,33		1.658.278,60
40404 MODERNIZACIÓN DE L	1.000.000,00	362.952,00	1.362.952,00	623.464,78	623.464,78		
40418 INEM-PLAN TRABAJO				731.466,15-	731.466,15-		
40421 FORMACION PARA EL	19.449.338,00	585.087,00	20.034.425,00	18.547.451,41	18.547.451,41		
40428 SUBV ESPECIALES A				7.147,10	7.147,10		
40429 POLÍTICAS ACTIVAS	22.976.512,00	3.647.954,75	26.624.466,75	25.030.557,83	24.534.267,08		496.290,75
40430 AGENCIAS DE COLOCA	2.240.339,00	655.067,00	2.895.406,00	2.895.406,00	2.895.406,00		
40431 PROGRAMA DE ACTIVA				711.393,10-	711.393,10-		
* 404 SUBVENC.FINALISTAS A	45.666.189,00	5.251.060,75	50.917.249,75	45.661.167,87	45.164.877,12		496.290,75
40606 PROGRAMA LEONARDO				6.633,00-	6.633,00-		
40638 PROGRAMA ERASMUS+				5.087,12-	5.087,12-		
* 406 SUBVENC.FINALISTAS P				11.720,12-	11.720,12-		
** 40 DEL SECTOR PÚBLICO ES	45.666.189,00	5.251.060,75	50.917.249,75	45.649.447,75	45.153.157,00		496.290,75
42000 PARA GASTOS GENERA	16.917.192,00	3.874,50	16.921.066,50	16.921.066,50	10.573.245,00		6.347.821,50
42002 ACTUACIONES COFINA	10.399.227,00	7.386,00	10.406.613,00	10.406.613,00	809.446,00		9.597.167,00
42013 ACTUACIONES COFINA	12.586.191,00	8.112,00	12.594.303,00	12.594.303,00	1.992.448,00		10.601.855,00
* 420 DE LA CONSEJERÍA A L	39.902.610,00	19.372,50	39.921.982,50	39.921.982,50	13.375.139,00		26.546.843,50
** 42 DE LA ADMINISTRACIÓN	39.902.610,00	19.372,50	39.921.982,50	39.921.982,50	13.375.139,00		26.546.843,50
*** 4 TRANSFERENCIAS CORRIEN	85.568.799,00	5.270.433,25	90.839.232,25	85.571.430,25	58.528.296,00		27.043.134,25
52000 INTERESES DE CUENT	5.000,00		5.000,00	11,71	11,71		
* 520 INTERESES DE CUENTAS	5.000,00		5.000,00	11,71	11,71		





Cuenta General 2016

Clasificación Económica	Previsión Inicial	Prev. Modificada	Prev. Definitiva	Dchos.Rdos. Netos	Recaudación Neta	Dchos.Cancelados	Dchos.Ptes.31-12
** 52 INTERESES DE DEPÓSITO	5.000,00		5.000,00	11,71	11,71		
*** 5 INGRESOS PATRIMONIALES	5.000,00		5.000,00	11,71	11,71		
72000 PARA OPERACIONES D	3.175.230,00		3.175.230,00	3.175.230,00	132.301,00		3.042.929,00
* 720 DE LA CONSEJERÍA A L	3.175.230,00		3.175.230,00	3.175.230,00	132.301,00		3.042.929,00
** 72 DE LA ADMINISTRACIÓN	3.175.230,00		3.175.230,00	3.175.230,00	132.301,00		3.042.929,00
*** 7 TRANSFERENCIAS DE CAPI	3.175.230,00		3.175.230,00	3.175.230,00	132.301,00		3.042.929,00
87000 REMANENTE DE TESOR		39.113.798,49	39.113.798,49				
* 870 REMANENTE DE TESORER		39.113.798,49	39.113.798,49				
** 87 REMANENTE DE TESORERI		39.113.798,49	39.113.798,49				
*** 8 ACTIVOS FINANCIEROS		39.113.798,49	39.113.798,49				
**** TOTAL INFORME	89.052.576,00	44.729.272,79	133.781.848,79	92.514.176,89	60.769.835,04		31.744.341,85

LQP-M507

SP. Empleo y Formación. - EJERCICIO 2016

LIQUIDACION DEL PRESUPUESTO DE INGRESOS

Clasificación Orgánica por Servicio. Mes: 1 a 12

Clasificación Económica	Previsión Inicial	Modif. Previsiones	Prev. Definitiva	Dchos.Rdos. Netos	Recaudación Neta	Cancelaciones	Dchos.Ptes.31-12
30100 T010.-TASA GENERAL D	1,00		1,00	185,90	185,90		
30101 T020.-TASA GRAL.POR	1,00		1,00				
38000 DE EJERCICIOS CERRAD	1,00		1,00				
38100 PAGOS INDEBIDOS	1,00		1,00	7.719,00	7.719,00		
38101 SEGURIDAD SOCIAL (I.	1,00	345.041,05	345.042,05	362.393,05	362.393,05		
38103 POR ANUNCIOS A CARGO	1,00		1,00	1.311,72	714,90		596,82
38107 REGULARIZACIÓN NÓMIN	1,00		1,00	19.687,80	19.687,80		
39100 RECARGO DE APREMIO P	1,00		1,00	272.470,12	272.470,12		
39101 INTERESES DE DEMORA	250.000,00		250.000,00	339.115,07	208.179,33		130.935,74
39103 MULTAS Y SANCIONES A				1.251,00	1.251,00		
39902 INDEMNIZACIÓN POR DA				300,00	300,00		
42000 PARA GASTOS GENERALE	16.917.192,00	3.874,50	16.921.066,50	16.921.066,50	10.573.245,00		6.347.821,50
42002 ACTUACIONES COFINANC	400.000,00		400.000,00	400.000,00			400.000,00
52000 INTERESES DE CUENTAS	5.000,00		5.000,00	11,71	11,71		
72000 PARA OPERACIONES DE	3.175.230,00		3.175.230,00	3.175.230,00	132.301,00		3.042.929,00





Cuenta General 2016

Clasificación Económica	Previsión Inicial	Modif. Previsiones	Prev. Definitiva	Dchos.Rdos. Netos	Recaudación Neta	Cancelaciones	Dchos.Ptes.31-12
87000 REMANENTE DE TESORER		39.113.798,49	39.113.798,49				
* 5701 DIRECCIÓN Y SERVICIOS	20.747.430,00	39.462.714,04	60.210.144,04	21.500.741,87	11.578.458,81		9.922.283,06
38000 DE EJERCICIOS CERRAD	50.000,00		50.000,00	18.464,04-	18.464,04-		
38206 REINTEGROS DEL FONDO	1,00		1,00	314.279,83	86.455,46		227.824,37
38250 REINT.INEM.ESC.TALLE	1,00		1,00	177.611,81	137.736,22		39.875,59
38252 REINTEGROS INEM PROM	1,00		1,00	24.421,45	13.000,00		11.421,45
38253 REINTEGROS INEM INTE	1,00		1,00	75.340,92	46.526,80		28.814,12
38255 REINTEGROS INEM AGEN	1,00		1,00	14.946,79	14.946,79		
38256 REINT.INEM PLANES CO	1,00		1,00				
38257 REINT.INEM INFORMAC.	1,00		1,00				
38258 REINTEGROS INEM EMPL	1,00		1,00				
38259 REINTEGROS INEM FOME	1,00		1,00				
38260 REINTEGROS INEM PROG	1,00		1,00				
38264 REINTEGROS FSE. PRO	1,00		1,00	187.126,65	27.418,99		159.707,66
38270 REINTEGROS POLITICAS	1,00		1,00	89.970,33	28.814,00		61.156,33
38271 REINTEGROS POLITICAS	1,00		1,00				
39103 MULTAS Y SANCIONES A				626,00			626,00
40428 SUBV ESPECIALES A TR				7.147,10	7.147,10		
40429 POLÍTICAS ACTIVAS DE	19.309.608,00	3.647.954,75	22.957.562,75	21.363.653,83	20.867.363,08		496.290,75
42002 ACTUACIONES COFINANC	5.947.227,00	5.450,00	5.952.677,00	5.952.677,00	495.602,00		5.457.075,00
42013 ACTUACIONES COFINANC	6.047.915,00	2.304,00	6.050.219,00	6.050.219,00			6.050.219,00
* 5702 EMPLEO	31.354.763,00	3.655.708,75	35.010.471,75	34.239.556,67	21.706.546,40		12.533.010,27
30903 T930-TASA CESION USO	3.520,00		3.520,00	1.390,50	1.390,50		
38000 DE EJERCICIOS CERRAD	1,00		1,00	63.639,86	63.639,86		
38203 REINTEGROS PLAN FIP	1,00		1,00	139.886,15	111.011,15		28.875,00
38206 REINTEGROS DEL FONDO	1,00		1,00	8.379,11	8.379,11		
38254 REINTEGROS INEM PLAN	1,00		1,00	31.988,99-	31.988,99-		
38264 REINTEGROS FSE. PRO	1,00		1,00	27.818,53-	37.806,96-		9.988,43
38268 REINTEGROS FORMACIÓN	1,00		1,00	1.743.723,43	785.266,34		958.457,09
39103 MULTAS Y SANCIONES A							
40418 INEM-PLAN TRABAJO CE				731.466,15-	731.466,15-		





Cuenta General 2016

Clasificación Económica	Previsión Inicial	Modif. Previsiones	Prev. Definitiva	Dchos.Rdos. Netos	Recaudación Neta	Cancelaciones	Dchos.Ptes.31-12
40421 FORMACION PARA EL EM	19.449.338,00	585.087,00	20.034.425,00	18.547.451,41	18.547.451,41		
40606 PROGRAMA LEONARDO DA				6.633,00-	6.633,00-		
40638 PROGRAMA ERASMUS+				5.087,12-	5.087,12-		
42002 ACTUACIONES COFINANC	580.000,00	1.936,00	581.936,00	581.936,00	169.178,00		412.758,00
42013 ACTUACIONES COFINANC	6.078.826,00	5.808,00	6.084.634,00	6.084.634,00	1.772.998,00		4.311.636,00
* 5703 FORMACIÓN	26.111.690,00	592.831,00	26.704.521,00	26.368.046,67	20.646.332,15		5.721.714,52
40404 MODERNIZACIÓN DE LOS	1.000.000,00	362.952,00	1.362.952,00	623.464,78	623.464,78		
40429 POLÍTICAS ACTIVAS DE	3.666.904,00		3.666.904,00	3.666.904,00	3.666.904,00		
40430 AGENCIAS DE COLOCACI	2.240.339,00	655.067,00	2.895.406,00	2.895.406,00	2.895.406,00		
40431 PROGRAMA DE ACTIVACI				711.393,10-	711.393,10-		
42002 ACTUACIONES COFINANC	3.472.000,00		3.472.000,00	3.472.000,00	144.666,00		3.327.334,00
42013 ACTUACIONES COFINANC	459.450,00		459.450,00	459.450,00	219.450,00		240.000,00
* 5704 INTERMEDIACIÓN Y CONT	10.838.693,00	1.018.019,00	11.856.712,00	10.405.831,68	6.838.497,68		3.567.334,00
** TOTAL INFORME	89.052.576,00	44.729.272,79	133.781.848,79	92.514.176,89	60.769.835,04		31.744.341,85



27/04/2017 13:43:49

27/04/2017 12:24:18 Firmante: ZAMORA LOPEZ-FUENSALIDA, ALEJANDRO

Firmante: NICOLAS CARRILERO, MARIA DE LA PAZ

Esta es una copia auténtica imprimible de un documento electrónico administrativo archivado por la Comunidad Autónoma de Murcia, según artículo 27.3.c) de la Ley 39/2015. Su autenticidad puede ser contrastada accediendo a la siguiente dirección: <https://sede.carm.es/verificardocumentos> e introduciendo el código seguro de verificación (CSV) a3392a9-aa03-030b-9411 0890249



Cuenta General 2016



C.3) RESULTADO DE OPERACIONES COMERCIALES

(SIN MOVIMIENTOS)





C.4) RESULTADO PRESUPUESTARIO

LQP-X118
SP. Empleo y Formación. - EJERCICIO 2016
RESULTADO PRESUPUESTARIO. Mes: 1 \ 12

CONCEPTOS	DCHOS RECONOC.NETOS	OBLIG.RECONOC.NETAS	IMPORTE
* 1.(+) Operaciones no financieras	92.514.176,89	61.245.345,00	31.268.831,89
* 2.(+) Operaciones activos financieros			
* 3.(+) Operaciones Comerciales			
** I. RESULTADO PRESUP.EJERCICIO (1+2+3)	92.514.176,89	61.245.345,00	31.268.831,89
* II. VARIAC.NETA PASIVOS FINANCIEROS			
*** III. SALDO PRESUPUEST. EJERCICIO (I + II)	92.514.176,89	61.245.345,00	31.268.831,89
CONCEPTOS	DCHOS RECONOC.NETOS	OBLIG.RECONOC.NETAS	IMPORTE
4.(+)Créditos gastos remanente tesorería			39.113.798,49
5.(-)Desviaciones de financiación pos.			
6.(+)Desviaciones de financiación neg.			
* IV.SUPERAVIT O DEFICIT FINAN.(III+4-5+6)	92.514.176,89	61.245.345,00	70.382.630,38





Cuenta General 2016

D) MEMORIA

NATURALEZA

Se crea el Servicio Regional de Empleo y Formación, mediante la Ley 9/2002, de 11 de noviembre, como organismo autónomo de carácter administrativo, dotado de personalidad jurídica propia y plena capacidad jurídica pública y privada, así como de patrimonio propio para el cumplimiento de las funciones y competencias que se le asignan, adscrito a la Consejería de Trabajo y Política Social, y en la actualidad a la Consejería de Desarrollo Económico, Turismo y Empleo.

Su régimen jurídico se adapta a lo dispuesto en los artículos 1 y 2 de la Ley 30/1992, de 26 de Noviembre, de Régimen Jurídico de las Administraciones Públicas y del Procedimiento Administrativo Común (BOE n.º 285, de 27-11-1992), Ley 6/2004 de 28 de diciembre, del Estatuto del Presidente y del Consejo de Gobierno (BORM 30/12/2004) y Ley 7/2004 de 28 de diciembre de Organización y Régimen Jurídico de la Administración Pública de la Comunidad Autónoma de la Región de Murcia, Decreto Legislativo 1/1999, de 2 de Diciembre, por el que se aprueba el Texto Refundido de la Ley de Hacienda de la Región de Murcia (BORM n.º 5º, de 1-3-2000) y a la Ley 6/1997, de 14 de Abril, de Organización y Funcionamiento de la Administración General del Estado (BOE n.º 9º, de 15-4-1997), como normativa supletoria estatal o normas que la sustituyan.

El Servicio se sustenta en tres pilares básicos: la autonomía funcional del organismo, la participación de los agentes sociales y económicos en sus órganos de gobierno, dirección y asesoramiento, y el establecimiento de estructuras operativas basadas en la coordinación y cooperación.

El Servicio Regional de Empleo y Formación extiende sus funciones al territorio de la Región de Murcia.





ACTIVIDAD

El Servicio Regional de Empleo y Formación ejerce las competencias que en materia de empleo y de formación para el empleo se le atribuyen en su Ley de creación, integrando los servicios comunes, oficinas de empleo y centros de formación ocupacional transferidos, con los medios materiales y humanos que se le adscriban, asegurando los principios de eficacia y eficiencia y constituyéndose en el vehículo de participación de los agentes sociales, por un lado, en la elaboración y diseño de estrategias, y, por otro, en la dirección y gestión del servicio de empleo.

El Servicio Regional de Empleo y Formación se constituye pues para la realización, orientada al pleno empleo estable y de calidad, de todas aquellas actividades de fomento, formación para el empleo y de intermediación en el mercado laboral, en el ámbito territorial de la Comunidad Autónoma de Murcia.

Asimismo, es el organismo administrativo encargado de impulsar, desarrollar y ejecutar la política regional en materia de empleo mediante la intermediación y orientación laboral, el fomento de políticas activas de empleo y la formación profesional, tanto ocupacional como continua, de acuerdo con los programas de formación profesional en vigor.

Su actividad esta dirigida a facilitar a los trabajadores desempleados la obtención de un puesto de trabajo digno y adecuado, favorecer la promoción laboral y el reciclaje de los trabajadores así como facilitar a los empleadores la contratación de trabajadores con formación y experiencia adecuada a sus necesidades de producción de bienes y servicios.

Para el cumplimiento de tal finalidad, llevará a cabo en materia de empleo, las siguientes funciones:

- a) Elaboración del Plan Regional de Empleo.
- b) Elaborar Planes de Servicios Integrados para el Empleo, así como organizar y articular los convenios con Entidades asociadas de los servicios integrados para el empleo.
- c) Establecer programas de difusión de la cultura empresarial y el autoempleo dirigido a emprendedores, pequeños empresarios, desempleados, profesionales y trabajadores de la economía social.





Cuenta General 2016



- d) Establecer programas de fomento de empleo autónomo, así como las directrices generales de los programas de economía social para la creación de empleo estable.
- e) Realizar estudios e informes sobre las distintas variables del mercado de trabajo y la evolución de los perfiles ocupacionales y los requerimientos profesionales.
- f) Intermediación laboral para fomentar, coordinar y ejecutar programas que garanticen, de manera efectiva, la relación entre oferta y demanda de empleo, propiciando su mejora y adecuación a las exigencias del mercado laboral.
- g) Elaborar los criterios para la evaluación y seguimiento de las actividades aprobadas en materia de formación y empleo y valorar los resultados alcanzados.
- h) Planificar, ejecutar y coordinar las actividades de información, orientación, asistencia y apoyo a las personas desempleadas y ocupadas de manera integral, que faciliten la inserción laboral de unos y la mejora ocupacional de otros.
- i) Impulsar, desarrollar y ejecutar programas de creación de empleo estable entre los colectivos de desempleados, y de forma específica los dirigidos a la mujer, grupos de edad, primer empleo, parados de larga duración y a colectivos en riesgo de exclusión social.
- j) Ejercer las funciones, en el territorio de la Comunidad Autónoma de la Región de Murcia, relativas a las actividades de la Red EURES.
- k) Gestionar los programas de escuelas taller y casas de oficios, incluyendo la programación, organización y gestión de las acciones, así como gestionar los talleres de empleo.
- l) Ejercer las funciones relativas a la obligación de los empresarios de registrar, o en su caso comunicar, los contratos laborales, conforme a las previsiones legalmente establecidas.





Cuenta General 2016

m) Ejercer las funciones relativas a la inscripción y registro de demandantes de empleo, así como controlar el cumplimiento de las obligaciones que, como demandantes de empleo, tienen los solicitantes o beneficiarios de las prestaciones de desempleo.

n) Realizar los estudios estadísticos necesarios para el correcto seguimiento e interpretación de la evolución del empleo y la contratación, incluida la realizada por empresas de trabajo temporal.

Respecto a las funciones en materia de formación para el empleo del Servicio Regional de Empleo y Formación, dentro del ámbito territorial y competencial de la Comunidad Autónoma de Murcia, son las siguientes:

a) Elaborar el Plan Anual de Formación para el Empleo.

b) Planificar, ejecutar y controlar los programas de formación profesional ocupacional y continua de manera integrada, así como llevar a cabo las actuaciones, en el marco autonómico, de los Programas Nacionales de Formación en vigor.

c) Gestionar la formación profesional ocupacional de los centros propios, así como planificar, coordinar y controlar las acciones formativas de las entidades colaboradoras.

d) Cooperar con las entidades locales en la realización de planes formativos.

e) Establecer cauces de participación con los agentes sociales.

f) Elaborar los criterios de evaluación de acciones formativas y de valoración de resultados, así como los resultados de inserción laboral de los alumnos o, en su caso, de los resultados del reciclaje de ocupados, respecto a sus puestos de trabajo y desarrollar la evaluación de forma continua y sistemática de las actuaciones en materia de formación que se realizan.

g) Evaluar y aprobar las propuestas de actividades de formación ocupacional y continua presentadas por los centros colaboradores.

h) Elaborar programas de formación presencial, semipresencial y a distancia para los autónomos, pequeñas y medianas empresas, comerciantes, trabajadores, desempleados y la economía social.





Cuenta General 2016

- i) Impulsar, en coordinación con otros organismos y entidades, a través del Centro Nacional de Formación Profesional, la elaboración de estudios sectoriales, las propuestas técnicas para determinar las enseñanzas mínimas e itinerarios formativos, así como el desarrollo de los planes anuales de formación y demás funciones previstas en el Real Decreto 631/ 1993, de 3 de mayo, por el que se regula el Plan Nacional de Formación e Inserción Profesional laboral las desviaciones observadas en relación con las condiciones de acreditación o autorización.
- j) Informar y difundir los aspectos relativos al mercado de trabajo, orientando a los agentes económico- sociales sobre las ofertas formativas que ayuden a optimizar la utilización de los recursos humanos.
- k) Conceder becas y ayudas para la realización o participación en cursos o experiencias de aprendizaje en contextos productivos, como prácticas no laborales, controlando su ejecución y el cumplimiento de los requisitos establecidos.

Funciones generales:

- a) Establecer los criterios de reconocimiento y homologación de las entidades colaboradoras, así como la supervisión y control de su funcionamiento.
- b) Elaborar la memoria anual de las actividades.
- c) Suscribir convenios de colaboración para el cumplimiento de sus fines
- d) La dirección y gestión del Observatorio Ocupacional para conocer la oferta y la demanda ocupacional, las necesidades y seguimiento de profesiones y la búsqueda de nuevos yacimientos de empleo
- e) Gestionar en el ámbito de la Comunidad Autónoma las subvenciones y ayudas públicas recibidas para el empleo y la formación de otras administraciones o instituciones, así como sus acciones, a excepción de las destinadas al fomento de la economía social.
- f) Cualquier otra que por norma de carácter legal o reglamentario, en materia de formación o empleo, le sea atribuida.





D.1 ORGANIZACIÓN

El Servicio Regional de Empleo y Formación se estructura en los siguientes órganos:

A) De Gobierno y de Gestión:

- El Presidente del Servicio Regional de Empleo y Formación.
- El Consejo de Administración.
- El Director General del Servicio Regional de Empleo y Formación.
- El Secretario General Técnico.

B) De Consultivo y de Asesoramiento:

- El Consejo Asesor Regional de Empleo y Formación.

C) De Administración y Gestión:

Sin perjuicio de los órganos de Gobierno y Administración, señalados anteriormente, el Servicio Regional de Empleo y Formación, al frente de cuyos servicios está el Director, que asume las atribuciones señaladas en el Artículo 5 del Decreto 130/2005, de 25 de noviembre, desempeñando las competencias de dirección, gestión, inspección, control y supervisión de todas sus actividades para el cumplimiento de sus fines y funciones en el ámbito, términos, condiciones y forma previstos en la Ley de creación del mismo, se estructura para el desarrollo de las funciones y el ejercicio de las competencias que le corresponde de acuerdo con la vigente legislación en:

- .- Secretaría General Técnica.





.- Subdirección General de Empleo.

.- Subdirección General de Formación.

.- Observatorio Ocupacional.

Asimismo, el Servicio Regional de Empleo y Formación, conforme se establece en el artículo 13 de su Ley de creación, se estructura en dos áreas funcionales: el área de Empleo y el área de Formación para el Empleo.

SECRETARIA GENERAL TÉCNICA

Es el órgano de apoyo y asistencia inmediata al Director General del Servicio Regional de Empleo y Formación, del que depende y a quien sustituirá en caso de vacante, ausencia o enfermedad.

Le corresponden las funciones previstas en el artículo 14 de la Ley 9/2002, de 11 de noviembre, de Creación del Servicio Regional de Empleo y Formación, así como las siguientes:

- a) Examinar e informar los asuntos que hayan de ser sometidos a la consideración del Consejo de Administración y/ o del Consejo Asesor Regional de Empleo y Formación.
- b) Coordinar las relaciones con las Consejerías, organismos y otras Administraciones Públicas.
- c) Llevar a cabo la implantación, vigilancia permanente y puesta al día de los procedimientos administrativos, documentación administrativa y normalización de documentos y la mejora en la calidad de los servicios.
- d) Organizar y dirigir el registro general y coordinar las actuaciones de los registros auxiliares.
- e) Planificar los programas de inversiones, de aprovisionamiento de bienes y servicios de los centros dependientes del Servicio Regional de Empleo y Formación.





- f) En general, atender y coordinar los servicios generales del Servicio Regional de Empleo y Formación, así como ejercer cuantas otras funciones le delegue o encomiende expresamente el titular de la Dirección del Servicio.

La Secretaría General Técnica se estructura en las siguientes unidades administrativas:

A) Servicio de Régimen Interior.

Le corresponden al Servicio de Régimen Interior, el ejercicio de las funciones de planificación, coordinación, dirección y control de las unidades dependientes del mismo, y en especial las siguientes atribuciones:

a.- En materia de recursos humanos, le compete el ejercicio, de conformidad con la legislación vigente, de las funciones de gestión de personal dependiente del Servicio Regional de Empleo y Formación.

b.- En materia de asuntos generales, le competen cuantos asuntos de tal carácter sean competencia del Servicio Regional y, en particular, la organización y coordinación del régimen interior de los servicios, del Registro General, del inventario de bienes, seguridad de las personas, mantenimiento y conservación de equipos e instalaciones.

c.- En materia de control de calidad de los servicios, la elaboración de programas relativos a la organización y métodos de trabajo para racionalizar el funcionamiento de los servicios de las distintas unidades del Servicio Regional; la organización y coordinación de la información administrativa y asistencia al ciudadano; bajo la coordinación del órgano competente en materia de organización administrativa, la propuesta de medidas para la optimización de las instalaciones y de los recursos humanos y materiales.

d.- En materia de documentación, le compete la recopilación y publicación de las disposiciones generales del Servicio Regional, la coordinación de las publicaciones de la Administración Regional en materia propia del Servicio Regional, así como la divulgación de informes y estudios de interés para la misma y la coordinación y publicación de la memoria anual del departamento

e.- La gestión de la prevención de riesgos laborales en coordinación y de acuerdo con las directrices emanadas de la Dirección General con competencias en la materia





f.- Cualesquiera otras que le sean encomendadas en el ámbito de sus competencias.

Para el cumplimiento de sus funciones el Servicio de Régimen Interior se estructura en las siguientes unidades administrativas:

- a) Sección de Personal y Habilitación General
- b) Sección de Asuntos Generales
- c) Sección de Control de Calidad de los Servicios

B) Servicio Jurídico.

Corresponden al Servicio Jurídico el ejercicio de las funciones de planificación, coordinación, dirección y control de las unidades dependientes del mismo en relación con las siguientes actuaciones:

- a) Elaborar los anteproyectos o proyectos, según corresponda, de disposiciones de carácter general, sin perjuicio de las facultades que correspondan a otras unidades administrativas.
- b) Tramitar y proponer la resolución de las reclamaciones y recursos administrativos y su posterior seguimiento una vez agotada la vía administrativa, en los casos en que no estén asignados expresamente a otras unidades administrativas.
- c) Preparar las compilaciones legales, doctrinales y jurisprudenciales.
- d) Supervisar y, en su caso, informar las disposiciones antes de su remisión al Boletín Oficial de la Región de Murcia para su publicación, así como de todas las actuaciones relativas a cuantos asuntos hayan de remitirse al Consejo de Gobierno o a la Dirección de los Servicios Jurídicos.
- e) Informar y tramitar los convenios que suscriba el Director General del Servicio con otras Administraciones o Entidades Públicas o Privadas, sin perjuicio de las facultades que correspondan a los centros directivos en su ámbito competencial.





- f) Tramitar los procedimientos de responsabilidad patrimonial.
- g) Coordinar la actuación de las unidades administrativas de asesoramiento jurídico dependientes del Servicio Regional.
- h) Cualesquiera otras que le sean encomendadas en el ámbito de sus competencias.

C) Servicio Económico y de Contratación.

Corresponden al Servicio Económico y de Contratación el ejercicio de las funciones de planificación, coordinación, dirección y control de las unidades dependientes del mismo en relación con las siguientes actuaciones:

- Apoyar en la elaboración del Anteproyecto de Presupuestos del Servicio Regional de Empleo y Formación.
- Llevar a cabo el seguimiento e informe de la ejecución del Presupuesto del Servicio Regional de Empleo y Formación.
- Tramitar los expedientes de gastos e ingresos.
- Tramitar los expedientes de modificaciones de crédito.
- Preparar y aplicar el procedimiento de control de cumplimiento de los Programas de Gastos.
- Llevar a cabo la contabilidad general, analítica y presupuestaria.
- Preparar las Cuentas Anuales.
- Llevar a cabo la coordinación y control de los Planes de inversión del Servicio para el cumplimiento de sus funciones.
- Gestionar las tasas, precios públicos e ingresos del Servicio.
- Llevar a cabo el seguimiento de la gestión de inversiones.





Cuenta General 2016

- Llevar a cabo el control y seguimiento de las partidas con financiación afectada del Servicio.
- Tramitar los expedientes de contratos de obras, gestión de servicios públicos, suministro, consultoría y asistencia y de servicios, así como cualquier incidencia surgida en relación con los mismos y cualesquiera otros contratos competencia del Servicio no atribuidos específicamente a otros centros directivos.
- Tramitar los expedientes de pagos a justificar y anticipos de caja fija del Servicio.
- Llevar a cabo la gestión de la Tesorería del Servicio y la elaboración de las previsiones de flujos de fondos en fecha valor.
- Cualesquiera otras que le sean encomendadas en el ámbito de sus competencias.

Para el cumplimiento de sus funciones el Servicio Económico y de Contratación se estructura en las siguientes unidades administrativas:

- a) Sección de Gestión Económica y Presupuestaria
- b) Sección de Tesorería
- c) Sección de Contratación

D) Servicio de Coordinación y Gestión del Fondo Social Europeo.

Corresponden a este Servicio en concreto las siguientes atribuciones:

- Coordinar y canalizar la gestión, la información y la programación de las actuaciones cofinanciadas por el Fondo Social Europeo, tanto a través del Programa Operativo Regional, como a través del Ministerio de Empleo y Seguridad Social.
- Velar por que la programación final de los distintos niveles de planificación se encuadre en los ejes- medidas y acciones del Programa Operativo Regional, así como en el Plan Regional de Empleo, en consonancia con el Plan Nacional de Acción para el Empleo y con los Planes Anuales de Formación.
- Controlar la elegibilidad de los gastos subvencionados.



Cuenta General 2016



- Llevar a cabo la preparación y asistencia en la elaboración de la Memoria Anual de Actividades así como en los planes generales y en los programas de actividades del Servicio Regional de Empleo y Formación.
- Gestionar y coordinar al Servicio Regional de Empleo y Formación en el marco de las Iniciativas Comunitarias del Fondo Social Europeo.
- Coordinar el sistema de pagos, en dicho ámbito, realizando los documentos periódicos de las certificaciones y liquidaciones de gastos, informe financiero y memoria de actuaciones.
- Realizar el seguimiento y control periódico del cumplimiento de objetivos e indicadores.
- Elaborar y supervisar, en su caso, los pliegos de prescripciones técnicas para la adquisición de bienes y servicios en materia informática, así como supervisar el mantenimiento de los equipos.

SUBDIRECCIÓN GENERAL DE EMPLEO

Le corresponde a la Subdirección General de Empleo la dirección y coordinación de las unidades inferiores dependientes, sin perjuicio de las facultades atribuidas a la Secretaría General Técnica.

Asimismo, bajo la superior dirección del Director General del organismo, le corresponde impulsar, desarrollar y ejecutar las competencias atribuidas al Servicio Regional de Empleo y Formación en materia de empleo mediante la intermediación y la orientación laboral, el fomento de políticas activas de empleo, así como la propuesta de resolución de expedientes relacionados con dicha materia.

Para el cumplimiento de sus funciones, la Subdirección General de Empleo se estructura en las siguientes unidades administrativas:

- a) Servicio de Orientación, Intermediación y Contratos.
- b) Servicio de Fomento de Empleo.





Para el cumplimiento de sus fines, la Subdirección General de Empleo contará con el número de Técnicos de Empleo y Formación que se determinen en la Relación de Puestos de Trabajo, desarrollando funciones de estudio y/o asesoramiento, seguimiento de actividades, gestión y/o control en las áreas de empleo competencia del organismo, sin perjuicio de las competencias específicas atribuidas a otras unidades administrativas del mismo.

Oficinas de Empleo de la Comunidad Autónoma

Bajo la dependencia de la Subdirección General de Empleo se integra la Red de Oficinas de Empleo de la Comunidad Autónoma de la Región de Murcia, a las que coordinará a través del Servicio de Orientación, Intermediación y Contratos, y a las que compete, entre otras, las siguientes funciones:

- a) Atención a los usuarios de las Oficinas de Empleo, y en especial, a los demandantes y ofertantes de empleo.
- b) Realizar el seguimiento y control de las obligaciones de los demandantes de empleo, así como colaborar en el seguimiento de los beneficiarios de prestaciones por desempleo.
- c) Realizar acciones de información y orientación profesional a favor de los desempleados, de mejora de empleo, así como acciones de acompañamiento u otros procedimientos que faciliten la mejora de la posición en el mercado de trabajo del demandante de empleo y la búsqueda activa de empleo por cuenta ajena y dinamización de iniciativas para el autoempleo.
- d) Gestionar las ofertas de acciones y servicios puestos a disposición de los demandantes de empleo desde el Servicio Regional de Empleo.
- e) Realizar la captación y gestión de las ofertas de empleo, así como la selección de demandantes adecuados a dichas ofertas.
- f) Realizar las actividades relativas a la inscripción de demandantes de empleo.
- g) Realizar la calificación y clasificación de los demandantes de empleo.
- h) Gestionar la intermediación laboral.





- i) Gestionar las actividades relativas al registro o comunicación de contratos.
- j) Realizar el registro o comunicación de los contratos de trabajo.
- k) Colaborar, en los términos que se determinen, en la gestión de las prestaciones por desempleo que gestiona el Servicio Público de Empleo Estatal, en el ámbito de la Comunidad Autónoma de la Región de Murcia.

A) Servicio de Orientación, Intermediación y Contratos

Corresponden al Servicio de Orientación, Intermediación y Contratos las funciones de planificación, coordinación, dirección y control de las unidades dependientes del mismo, y en especial, las siguientes atribuciones:

- a) Realizar la coordinación y control en materia de intermediación en el mercado de trabajo.
- b) Realizar la coordinación y control sobre acciones de información y orientación profesional a favor de los desempleados, así como de mejora de empleo.
- c) Coordinar las ofertas de acciones y servicios realizadas desde las Oficinas de Empleo.
- d) Coordinar, a través de las directrices emanadas de las unidades u órganos superiores, así como comunicar las instrucciones y órdenes de servicio a las Oficinas de Empleo, a las que prestará el correspondiente apoyo y asistencia para el correcto funcionamiento de los servicios, proponiendo las medidas y acciones que estime procedentes para la continua mejora y calidad de los mismos.
- e) Gestionar el Registro de agencias de colocación sin fines lucrativos y de Entidades Colaboradoras en materia de empleo, así como las actuaciones relativas a su autorización.
- f) Coordinar y mantener la Red de Información y Orientación para el empleo y el autoempleo.





Cuenta General 2016

g) Colaborar en la elaboración de estudios y estadísticas para el seguimiento de las ofertas de empleo y de las ocupaciones.

h) En general, prestar todo tipo de asistencia técnica y apoyo material a la Red de Oficinas de Empleo para el correcto desenvolvimiento de sus actividades, así como cuantas actuaciones se le encomienden orientadas al pleno empleo estable y de calidad.

Para el cumplimiento de sus funciones, el Servicio de Orientación, Intermediación y Contratos se estructura en las siguientes unidades administrativas:

- a) Sección de Orientación, Calificación y Clasificación de Demandantes
- b) Sección de Intermediación y Contratos
- c) Unidad Técnica de Coordinación de Oficinas de Empleo, con rango de Sección,

B) Servicio de Fomento de Empleo

Corresponden al Servicio de Fomento de Empleo las funciones de planificación, coordinación, dirección y control de las unidades dependientes del mismo, y en especial, las siguientes atribuciones:

- a) Gestionar y coordinar los programas de fomento de empleo y de escuelas taller, casas de oficios y talleres de empleo.
- b) La gestión del Registro de Centros Especiales de Empleo.
- c) Comprobar la adecuada justificación de las subvenciones concedidas, previo al pago de las mismas, así como la instrucción, en su caso, de los procedimientos de reintegro que se deriven de aquélla.
- d) La elaboración de propuestas de iniciativas y de programas en materia de empleo.





Cuenta General 2016

e) La colaboración en la elaboración de estudios y estadísticas en materia de fomento de empleo.

f) Realizar cuantas actuaciones se le encomienden en materia de fomento de empleo, así como la dirección y control de las secciones dependientes del mismo.

Para el cumplimiento de sus funciones, el Servicio de Fomento de Empleo se estructura en las siguientes unidades administrativas:

- a) Sección de Fomento del Desarrollo Local,
- b) Sección de Fomento Empresarial
- c) Sección de Atención a Colectivos Desfavorecidos,
- d) Sección de Escuelas Taller, Casas de Oficios y Talleres de Empleo,

SUBDIRECCIÓN GENERAL DE FORMACIÓN

Corresponde a la Subdirección General de Formación la dirección y coordinación de las unidades inferiores dependientes, sin perjuicio de las facultades atribuidas a la Secretaría General Técnica.

Asimismo, bajo la superior dirección del Director General, le corresponde impulsar, desarrollar y ejecutar las competencias atribuidas al Servicio Regional de Empleo y Formación en materia de formación ocupacional y continua, así como la propuesta de resolución de expedientes relacionados con dicha materia.

Para el cumplimiento de sus funciones la Subdirección General de Formación se estructura en las siguientes unidades administrativas:

- a) Servicio de Homologación y Autorización de Acciones y Proyectos, Programación y Justificación Económica.
- b) Servicio de Ejecución, Seguimiento y Evaluación de Acciones y Proyectos.





Asimismo, de la Subdirección General de Formación, dependerá el Centro Nacional de Formación Profesional Ocupacional.

Para el cumplimiento de sus fines, la Subdirección General de Formación contará con el número de Técnicos de Empleo y Formación que se determinen en la Relación de Puestos de Trabajo, desarrollando funciones de estudio y/o asesoramiento, seguimiento de actividades, gestión y/o control en las áreas de formación competencia del Servicio, sin perjuicio de las competencias específicas atribuidas a otras unidades administrativas del mismo.

A) Servicio de Homologación y Autorización de Acciones y Proyectos, Programación y Justificación Económica.

Corresponden al Servicio de Homologación y Autorización de Acciones y Proyectos, Programación y Justificación Económica, en materia de formación profesional ocupacional y continua, las funciones de planificación, coordinación, dirección y control de las unidades dependientes del mismo, y en especial, las siguientes atribuciones:

- a) Realizar la homologación de especialidades formativas y de autorización de acciones y proyectos formativos.
- b) Realizar las actividades necesarias para su inclusión en la programación anual.
- c) Colaborar en la elaboración de estudios y estadísticas de formación y en la planificación de la formación ocupacional y continua.
- d) Gestión del Registro de Entidades Colaboradoras.
- e) Gestión del Registro de Certificados de Profesionalidad, así como las actuaciones relativas a su acreditación y expedición.
- f) Gestión del catálogo de acciones formativas y especialidades FIP.
- g) Gestión del Fichero de Expertos.
- h) Elaboración de convenios.





- i) Programación de prácticas no laborales y autorización de empresas para su realización.
- j) Verificar la justificación económica de los gastos y pagos ocasionados, así como la materialización de los correspondientes informes y documentos necesarios para el pago de las subvenciones.
- k) Realizar cuantas actuaciones se le encomienden en materia de formación ocupacional y continua.

Para el cumplimiento de sus funciones, el Servicio de Homologación y Autorización de Acciones y Proyectos, Programación y Justificación Económica se estructura en las siguientes unidades administrativas:

- a) Sección de Homologación y Autorización de Acciones y Proyectos y Programación
- b) Sección de Justificación Económica,

B) Servicio de Ejecución, Seguimiento y Evaluación de Acciones y Proyectos

Corresponden al Servicio de Ejecución, Seguimiento, y Evaluación de Acciones y Proyectos, en materia de formación profesional ocupacional y continua, las funciones de planificación, coordinación, dirección y control de las unidades dependientes del mismo, y en especial, las siguientes atribuciones:

- a) Gestionar los programas de formación profesional ocupacional y continua, así como los convenios de colaboración que se formalicen en dicha materia.
- b) Realizar el seguimiento y control de las acciones y proyectos formativos durante el desarrollo de las mismas.
- c) Realizar la evaluación posterior de las actividades de formación ocupacional y continua.
- d) La elaboración de informes y estadísticas sobre la ejecución de las acciones y proyectos formativos, así como la dirección y control de las unidades dependientes del Servicio.





Para el cumplimiento de sus funciones, el Servicio de Ejecución, Seguimiento y Evaluación de Acciones y Proyectos, se estructura en las siguientes unidades administrativas:

- a) Sección de Ejecución y Seguimiento de Acciones de Formación Ocupacional
- b) Sección de Ejecución y Seguimiento de Acciones de Formación Continua.

CENTRO NACIONAL DE FORMACIÓN PROFESIONAL OCUPACIONAL DE CARTAGENA

El Centro Nacional de Formación Profesional Ocupacional, bajo la dependencia jerárquica de la Subdirección General de Formación, es el conjunto organizado que, dotado de medios materiales y humanos, desarrolla programas de formación ocupacional, vinculado estrechamente con las medidas de fomento de empleo.

El Centro Nacional de Formación Profesional Ocupacional realizará, entre otras, las siguientes funciones:

- a) Elaborar y actualizar los estudios sectoriales.
- b) Llevar a cabo la elaboración, seguimiento y evaluación de los medios didácticos.
- c) Llevar a cabo el desarrollo de los estudios y propuestas técnicas necesarias para determinar las enseñanzas mínimas e itinerarios formativos, integrados por módulos, que conduzcan en cada especialidad al correspondiente certificado de profesionalidad, tanto para la formación presencial como a distancia.
- d) Desarrollar los planes anuales de formación y perfeccionamiento de los profesores y expertos docentes.
- e) Llevar a cabo la calificación de demandantes.
- f) Impartir cursos de formación.
- g) Cualesquiera otras que, por los órganos de dirección y gobierno, le sean asignadas.





ESTRUCTURA ORGANIZATIVA DEL SERVICIO REGIONAL DE EMPLEO Y FORMACIÓN
 (Decreto 130/2005)

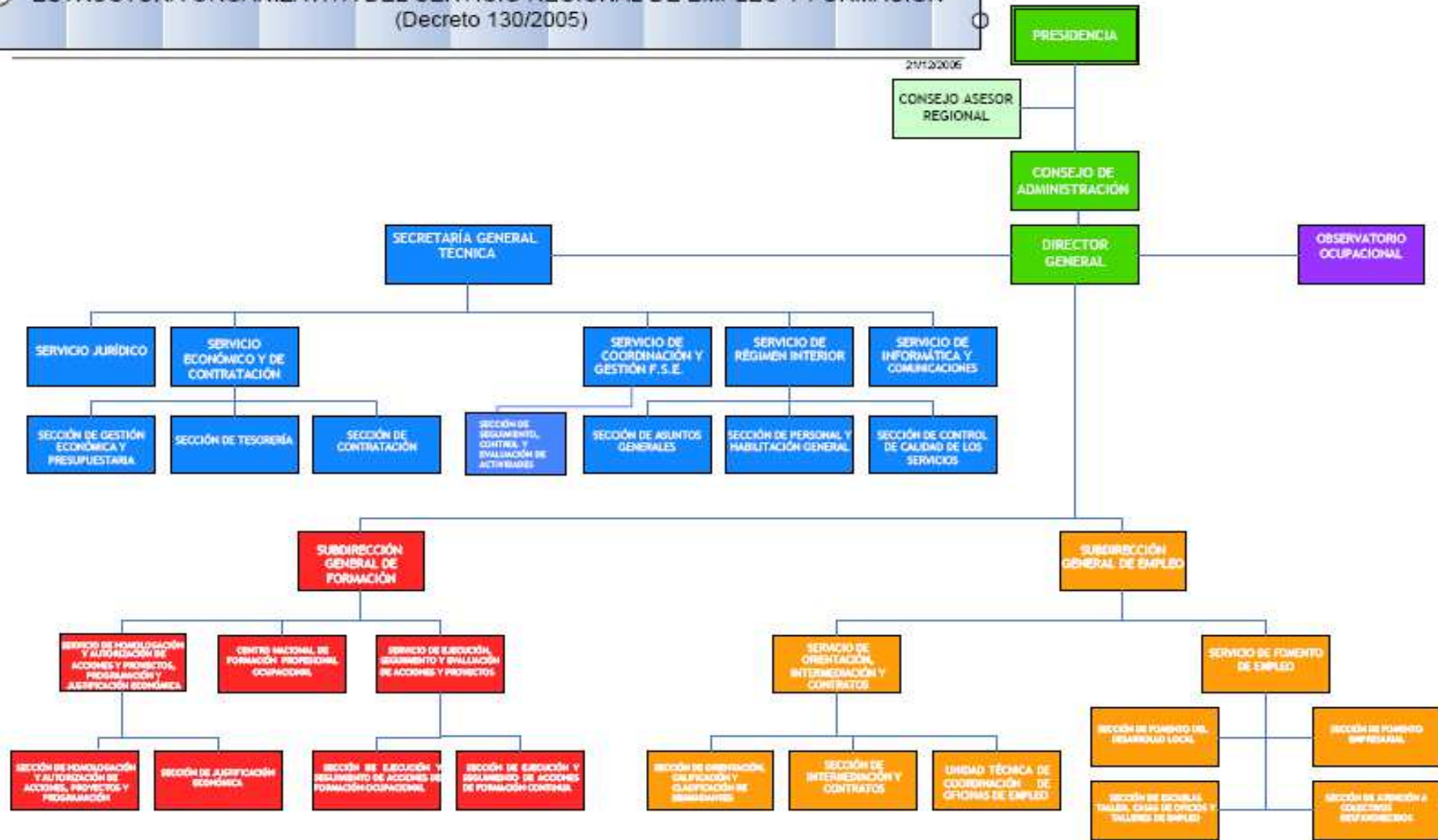

27/04/2017 13:43:49

27/04/2017 12:24:18 Firmante: ZAMORA LOPEZ-FUENSALIDA, ALEJANDRO

27/04/2017 12:24:18 Firmante: NICOLAS CARRILERO, MARIA DE LA PAZ

Esto es una copia auténtica imprimible de un documento electrónico administrativo archivado por la Comunidad Autónoma de Murcia, según artículo 27.3.c) de la Ley 39/2015. Su autenticidad puede ser contrastada accediendo a la siguiente dirección: <https://sede.carm.es/verificardocumentos> e introduciendo el código seguro de verificación (CSV) a3392a9f-a003-030b-9a11-08906249





RELACIÓN DE PUESTOS DE TRABAJO DEL SERVICIO REGIONAL DE EMPLEO Y FORMACIÓN POR UNIDADES Y SERVICIOS A 31/12/2016

DIRECCIÓN Y SERVICIOS GENERALES
Dirección y Servicios Generales. Empleo y Formación

UNIDADES	DENOMINACIÓN	CÓDIGO
1	Director General	DS
1	Secretaria General Técnica	ST
1	Técnico consultor	A4
2	Jefe de servicio	JS
1	Asesor jurídico	A7
3	Jefe de servicio	JV
2	Jefe de sección	JC
1	Asesor apoyo jurídico	A1
4	Técnico de gestión	TC
4	Jefe de sección	SD
4	Técnico superior	TS
1	Documentalista	DB
5	Jefe de negociado	N7
2	Técnico	TM
1	Jefe de mantenimiento	J4
1	Auxiliar coordinador	N5
2	Auxiliar especialista	JG
1	Secretaria Director General	S3





Cuenta General 2016

1	Auxiliar apoyo información	AL
16	Auxiliar administrativo	AA
1	Ordenanza repartidor	O2
2	Ordenanza	O5
2	Periodista	FP
59	TOTAL	

EMPLEO Fomento de Empleo

UNIDADES	DENOMINACIÓN	CÓDIGO
1	Subdirector General	DN
1	Jefe de servicio	JS
1	Jefe de servicio	JV
1	Técnico responsable	TO
5	Jefe de sección	JC
3	Técnico de gestión	TC
1	Jefe de unidad técnica	JU
2	Técnico de apoyo	TQ
4	Técnico superior	TS
1	Jefe de negociado	N7
3	Auxiliar coordinador	N5
2	Auxiliar especialista	JG
1	Administrativo	AD
13	Auxiliar administrativo	AA
40	Técnico	FP
79	TOTAL	





Cuenta General 2016

FORMACIÓN Formación profesional ocupac. y continua

UNIDADES	DENOMINACIÓN	CÓDIGO
1	Subdirector General	DN
1	Director	DT
1	Jefe de servicio	JS
1	Jefe de servicio	JV
1	Técnico responsable	TO
4	Jefe de sección	JC
1	Jefe de estudios	JK
9	Técnico de gestión	TC
1	Sociólogo	P4
1	Técnico de apoyo	TQ
4	Técnico superior	TS
1	Administrativo	CX
3	Jefe de negociado	N7
1	Administrativo de apoyo	AS
2	Técnico	TM
1	Auxiliar especialista	JG
2	Administrativo	AD
22	Auxiliar administrativo	AA
1	Auxiliar de servicios	ZH
1	Ordenanza	O5





Cuenta General 2016

9	Técnico educador	FP
3	Técnico gestión administrativa	FP
71	TOTAL	

INTERMEDIACIÓN Y CONTRATOS Prestación a los desempleados

UNIDADES	DENOMINACIÓN	CÓDIGO
1	Director	DF
6	Director	DO
8	Director	DH
9	Técnico de gestión	TC
7	Director	DK
5	Técnico de apoyo	TQ
7	Técnico superior	TS
4	Jefe de negociado	N7
37	Orientador laboral	OI
19	Técnico	TM
3	Administrativo de apoyo	AS
2	Director	DW
1	Jefe de área	J2
10	Auxiliar coordinador	N5
1	Auxiliar de servicios	Z1
6	Auxiliar especialista	JG
8	Administrativo	AD
1	Auxiliar apoyo información	AL





Cuenta General 2016

68	Auxiliar administrativo	AA
1	Auxiliar de servicios	ZH
1	Ordenanza	O5
99	Orientador laboral	FP
304	TOTAL	

PERSONAL A FECHA 31 DE DICIEMBRE DE 2016

	Nº DE PERCEPTORES
PERSONAL POLITICO	1
PERSONAL EVENTUAL	-
PERSONAL FUNCIONARIO	569
PERSONAL LABORAL	13
Totales	583

	ALTO CARGO	FUNCIONARIOS	LABORALES	Totales
X	1			1
GRUPO A1 (A)		48		48
GRUPO A2 (B)		276		276
GRUPO C1 (C)		50	2	52
GRUPO C2 (D)		189	11	200
AGRUP. PROF. (E)		6		6
Totales	1	569	13	583





Cuenta General 2016

RETRIBUCIONES ABONADAS POR TIPO DE PERSONAL. De 01/01/16 a 31/12/16

	Nº DE PERCEPTORES	IMPORTES
PERSONAL POLITICO	1	53.528,68 €
PERSONAL EVENTUAL	0	0,00 €
PERSONAL FUNCIONARIO	569	13.314.755,50 €
PERSONAL LABORAL	13	284.078,30 €
Totales	583	13.652.362,48 €

	AC/FUNCIONARIOS		LABORALES	
	Nº DE PERCEP.	IMPORTES	Nº DE PERCEP.	IMPORTES
AC	1	53.528,68 €		
GRUPO A1 (A)	48	1.923.961,42 €		
GRUPO A2 (B)	276	7.192.099,85 €		
GRUPO C1 (C)	50	1.010.386,13 €	2	52.765,67 €
GRUPO C2 (D)	189	3.091.506,17 €	11	231.312,63 €
AGRUP. PROFESIONALES (E)	6	96.801,93 €		
Totales	570	13.368.284,18 €	13	284.078,30 €





D.2) ESTADO OPERATIVO

LQP-M514
SPEF - SP. Empleo y Formación. - EJERCICIO 2016
Estado Operativo. Mes: 1 a 12

Gastos presupuestarios	IMPORTE
3 SEGURIDAD, PROTECCIÓN Y PROMOCIÓN SOCIAL	61.245.345,00
* TOTAL	61.245.345,00
3 TASAS, PRECIOS PÚBLICOS Y OTROS INGRESOS	3.767.504,93
4 TRANSFERENCIAS CORRIENTES	85.571.430,25
5 INGRESOS PATRIMONIALES	11,71
7 TRANSFERENCIAS DE CAPITAL	3.175.230,00
* TOTAL	92.514.176,89





D 3) INFORMACIÓN DE CARÁCTER FINANCIERO

CUADRO DE FINANCIACIÓN: SERVICIO REGIONAL DE EMPLEO Y FORMACIÓN. EJERCICIO 2016

FONDOS APLICADOS		2016	2015	FONDOS OBTENIDOS		2016	2015
1. Recursos aplicados en operaciones de gestión		71.475.919,86	81.842.179,94	1. Recursos procedentes de operaciones de gestión		98.371.021,33	108.152.522,01
a) Reducción de existencias de productos terminados y en curso de fabricación		0,00	0,00	a) Ventas		0,00	0,00
b) Aprovisionamientos		0,00	0,00	b) Aumento de existencias de productos terminados y en curso de fabricación		0,00	0,00
c) Servicios exteriores		2.743.025,70	2.696.296,12	c) Impuestos directos y cotizaciones sociales		0,00	0,00
d) Tributos		5.325,30	55.741,66	d) Impuestos indirectos		0,00	0,00
e) Gastos de personal		17.372.376,74	16.152.281,95	e) Tasas, precios públicos y contribuciones especiales		1.576,40	259,36
f) Prestaciones sociales		0,00	0,00	f) Transferencias y subvenciones		82.504.073,42	92.024.682,64
g) Transferencias y subvenciones		39.891.340,30	40.592.831,66	g) Ingresos financieros		611.596,90	356.875,43
h) Gastos financieros		28.059,91	68.235,98	h) Otros ingresos de gestión corriente e ingresos excepcionales		3.210.075,77	3.309.802,57
i) Otras pérdidas de gestión corriente y gastos excepcionales		1.248.346,58	10.233.093,73	i) Provisiones aplicadas de activos circulantes		12.043.698,84	12.460.902,01
j) Dotación provisiones de activos circulantes		10.187.445,33	12.043.698,84				
2. Pagos pendientes de aplicación		1.041.777,74	0,00	2. Cobros pendientes de aplicación		0,00	554.504,71
3. Gastos de formalización de deudas		0,00	0,00	3. Incrementos directos de patrimonio		2.357.979,38	0,00
4. Adquisiciones y otras altas de inmovilizado		2.811.856,25	397.513,53	a) En adscripción		2.357.979,38	0,00
a) Destinados al uso general		0,00	0,00	b) En cesión		0,00	0,00
b) I. inmateriales		92.689,87	183.887,38	c) Otras aportaciones de entes matrices		0,00	0,00
c) I. materiales		2.719.166,38	213.626,15	4. Deudas a largo plazo		0,00	0,00
d) I. gestionadas		0,00	0,00	a) Empréstitos y pasivos análogos		0,00	0,00
e) I. financieras		0,00	0,00	b) Préstamos recibidos		0,00	0,00
				c) Otros conceptos		0,00	0,00
5. Disminuciones directas de patrimonio		794,04	11.907,38	5. Enajenaciones y otras bajas de inmovilizado		0,00	0,00
a) En adscripción		0,00	11.907,38	a) Destinados al uso general		0,00	0,00
b) En cesión		0,00	0,00	b) I. inmateriales		0,00	0,00
c) Entregado al uso general		794,04	0,00	c) I. materiales		0,00	0,00
				d) I. financieras		0,00	0,00
6. Cancelación o traspaso a corto plazo de deudas a largo plazo		0,00	0,00	6. Cancelación anticipada o traspaso a corto plazo de inmóvil. financieros		0,00	0,00
a) Empréstitos y otros pasivos		0,00	0,00				
b) Por préstamos recibidos		0,00	0,00				
c) Otros conceptos		0,00	0,00				
7. Provisiones por riesgos y gastos		0,00	0,00				
TOTAL APLICACIONES		75.330.347,89	82.251.600,85			100.729.000,71	108.707.026,72
EXCESO DE ORÍGENES S/APLICACIONES							
(AUMENTO DE CAPITAL CIRCULANTE)		25.398.652,82	26.455.425,87			0,00	0,00





Cuenta General 2016

SERVICIO REGIONAL DE EMPLEO Y FORMACION					
VARIACIÓN DE CAPITAL CIRCULANTE		EJERCICIO 2016		EJERCICIO 2015	
(Resumen)		AUMENTOS	DISMINUCIONES	AUMENTOS	DISMINUCIONES
1. Existencias					
2. Deudores		13.243.358,89	0,00	13.311.680,13	181.061,36
a) Presupuestarios		12.524.734,75	0,00	13.311.680,13	0,00
b) No presupuestarios		718.624,14	0,00	0,00	181.061,36
c) Por administración de recursos de otros entes					
3. Acreedores		9.232.315,99	202.989,43	4.855.410,18	0,00
a) Presupuestarios		9.232.315,99	0,00	2.856.919,12	0,00
b) No presupuestarios		0,00	202.989,43	1.998.491,06	0
c) Por administración de recursos de otros entes					
4. Inversiones financieras temporales					
5. Empréstitos y otras deudas a corto plazo					
a) Empréstitos y otras emisiones					
b) Préstamos recibidos y otros conceptos					
6. Otras cuentas no bancarias		3.188.852,13	0,00	8.512.623,15	0,00
7. Tesorería		0,00	62.884,76	0,00	43.226,23
a) Caja					
b) Banco de España					
c) Otros bancos e instituciones de crédito		0,00	62.884,76	0,00	43.226,23
8. Ajustes por periodificación					
TOTAL		25.664.527,01	265.874,19	26.679.713,46	224.287,59
VARIACIÓN DEL CAPITAL CIRCULANTE		25.398.652,82		26.455.425,87	





Cuenta General 2016

D 3.1) REMANENTE DE TESORERIA

COMUNIDAD AUTONOMA "REGION DE MURCIA".	IMPORTE 2016
1.(+) DERECHOS PENDIENTES DE COBRO.	108.231.893,34
(+) DEL PRESUPUESTO CORRIENTE.	31.744.341,85
(+) DE PRESUPUESTOS CERRADOS	43.134.509,00
(+) DE OPERACIONES NO PRESUPUESTARIAS	44.476.760,50
(+) DE OPERACIONES COMERCIALES	0,00
(-) DE DUDOSO COBRO	10.187.445,33-
(-) COBROS REALIZADOS PENDIENTES DE APLICACIÓN DEFINITIVA	936.272,68-
2.(-) OBLIGACIONES PENDIENTES DE PAGO	14.774.493,20-
(+) DEL PRESUPUESTO CORRIENTE	11.063.061,23
(+) DE PRESUPUESTOS CERRADOS	24.231.912,91-
(+) DE OPERACIONES NO PRESUPUESTARIAS	1.605.641,52-
(+) DE OPERACIONES COMERCIALES	0,00
(-) PAGOS REALIZADOS PENDIENTES DE APLICACIÓN DEFINITIVA	0,00
APLICACION DEFINITIVA.	
3.(+) FONDOS LIQUIDOS	304.402,67
I) AFECTADO	87.519.215,98
II) NO AFECTADO	6.242.586,83
III) REMANENTE DE TESORERÍA TOTAL	93.761.802,81
(1-2+3) = (I +II)	

Formulario: REMA TESOR PERI 2013





D 3.2) ESTADO DE TESORERIA

ZOA-V011
SPEF SP. Empleo y Formación. - EJERCICIO 2016
ESTADO DE TESORERIA
Mes: 1 a 12

ESTADO DE TESORERÍA	IMPORTE
1. COBRO	237.366.382,93
(+) DEL PRESUPUESTO CORRIENTE	66.519.926,71
(+) DE OPERACIONES NO PRESUPUESTARIAS	151.018.942,19
(+) DE PRESUPUESTOS CERRADOS	19.827.514,03
(+) DE OPERACIONES COMERCIALES	
2. PAGO	237.429.267,69
(+) DEL PRESUPUESTO CORRIENTE	72.250.266,23
(+) DE OPERACIONES NO PRESUPUESTARIAS	155.904.888,55
(+) DE PRESUPUESTOS CERRADOS	3.524.021,24
(+) DE OPERACIONES COMERCIALES	
(+) PAGOS POR DEVOLUCIONES DE INGRESOS	5.750.091,67
I.FLUJO NETO TESORERIA PERIODO/S (1 - 2)	62.884,76-
3. SALDO INICIAL DE TESORERIA PERIODO/S	367.287,43
III.SALDO FINAL TESOR. PERIODO/S (I + 3)	304.402,67





D 4) INFORMACIÓN SOBRE LA EJECUCIÓN DE LOS GASTOS PÚBLICOS

D 4.1) MODIFICACIONES DE CRÉDITO

ZSI-M517

SP. Empleo y Formación. - EJERCICIO 2016

LIQUIDACION DEL PRESUPUESTO DE MODIFICACIONES DE CREDITO.

Mes: 1 a 12

Sección	Créd. Extraord.	Supl. Crédito	Ampl. Crédito	Tran. Positivas	Tran. Negativas	Inc. Rtes. Crédito	Créd. Gen. Ingresos	Bajas Anul. Rectif	Otras Modific	Total Modific
57 SERVICIO REGIONAL DE EMPLEO Y FORMACIÓN				16.932.960,05	16.932.960,05-	37.264.980,51	7.464.292,28			44.729.272,79
* Total				16.932.960,05	16.932.960,05-	37.264.980,51	7.464.292,28			44.729.272,79

ZSI-M518

SP. Empleo y Formación. - EJERCICIO 2016

LIQUIDACION DEL PRESUPUESTO DE MODIFICACIONES DE CREDITO (por Sección/Capítulo).

Mes: 1 a 12

Capítulo	Créd. Extraord.	Supl. Crédito	Ampl. Crédito	Tran. Positivas	Tran. Negativas	Inc. Rtes. Crédito	Créd. Gen. Ingresos	Bajas Anul. Rectif	Otras Modific	Total Modific
1 GASTOS DE PERSONAL				130.000,00	2.296.000,00-	7.995,00	345.041,05			1.812.963,95-
2 GASTOS CORRIENTES EN BIENES Y SERVICIOS				782.567,13	1.340.319,78-	139.035,60-	189.949,50			506.838,75-
3 GASTOS FINANCIEROS				21.523,49						21.523,49
4 TRANSFERENCIAS CORRIENTES				15.483.784,27	13.296.640,27-	36.603.445,11	6.729.176,73			45.519.765,84
6 INVERSIONES REALES				425.085,16		792.576,00	200.125,00			1.417.786,16
7 TRANSFERENCIAS DE CAPITAL				90.000,00						90.000,00
* Total				16.932.960,05	16.932.960,05-	37.264.980,51	7.464.292,28			44.729.272,79





Cuenta General 2016



LQP-M519
SPEF - SP. Empleo y Formación. - EJERCICIO 2016
Financiación.
Modificaciones de Crédito.
Mes: 1 a 12

Clasif. Económica	Créd.Extraord.	Créd.Suplemen.	Créd.Ampliaci.	Inc.Remanentes	Cr.Gen.Ingresos	Créd.Rectific.	Otras_Modific.	Total_Modific.
38101 SEGURIDAD SOCIAL (I.T.)					345.041,05			345.041,05
40404 MODERNIZACIÓN DE LOS SERVICIOS PÚBLICOS D					362.952,00			362.952,00
40421 FORMACION PARA EL EMPLEO					585.087,00			585.087,00
40429 POLÍTICAS ACTIVAS DE EMPLEO					3.647.954,75			3.647.954,75
40430 AGENCIAS DE COLOCACIÓN					655.067,00			655.067,00
42000 PARA GASTOS GENERALES DE FUNCIONAMIENTO					3.874,50			3.874,50
42002 ACTUACIONES COFINANCIADAS POR EL F.S.E.					7.386,00			7.386,00
42013 ACTUACIONES COFINANCIADAS FSE-POEJ					8.112,00			8.112,00
87000 REMANENTE DE TESORERÍA AFECTADO				37.264.980,51	1.848.817,98			39.113.798,49
* Total				37.264.980,51	7.464.292,28			44.729.272,79

27/04/2017 13:43:49

Firmante: ZAMORA LOPEZ, ALEJANDRO

27/04/2017 12:24:18 Firmante: NICOLAS CARRILERO, MARIA DE LA PAZ

Este es una copia auténtica imprimible de un documento electrónico administrativo archivado por la Comunidad Autónoma de Murcia, según artículo 27.3.c) de la Ley 39/2015. Su autenticidad puede ser contrastada accediendo a la siguiente dirección: <https://sede.carm.es/verificardocumentos> e introduciendo el código seguro de verificación (CSV) a33912a9-aa03-030b-9611-08906249





D 4.2) REMANENTES DE CRÉDITO

LQP-M213
SPEF - SP. Empleo y Formación. - EJERCICIO 2016.
Remanentes de Crédito

Clasificación Económica	Remanente Compromt.	Remanent.No Comprom.
10000 RETRIBUCIONES BÁSICAS		0,60
10001 OTRAS REMUNERACIONES		0,72
12000 SUELDO		25.016,62
12001 TRIENIOS		2.622,18
12002 COMPLEMENTO DE DESTINO		16.299,44
12003 COMPLEMENTO ESPECÍFICO DEL PUESTO DE TRABAJO		3.716,12
12004 COMPLEMENTOS PERSONALES Y TRANSITORIOS		108,40
12005 OTRAS REMUNERACIONES		3.667,92
12100 SUELDO		4.584,52
12101 TRIENIOS		311,40
12102 COMPLEMENTO DE DESTINO		1.232,28-
12103 COMPLEMENTO ESPECÍFICO DEL PUESTO DE TRABAJO		939,16-
12105 OTRAS REMUNERACIONES		655,85-
13100 SALARIOS		515,00
13101 ANTIGÜEDAD		33,00
13102 COMPLEMENTO DE PUESTO DE TRABAJO		130,00
16000 SEGURIDAD SOCIAL		22.050,29
20200 ARRENDAMIENTOS DE EDIFICIOS		100,00
21200 EDIFICIOS		
21300 MAQUINARIA		
21301 INSTALACIONES		
21302 UTILLAJE		10,00
21400 ELEMENTOS DE TRANSPORTE		10,00
21500 MOBILIARIO Y ENSERES		2.119,16
21900 OTRO INMOVILIZADO MATERIAL		2.000,00
22000 ORDINARIO NO INVENTARIABLE	2.936,43	10.670,95





Cuenta General 2016

Clasificación Económica	Remanente Compromet.	Remanent.No Comprom.
22001 PRENSA, REVISTAS, LIBROS Y OTRAS PUBLICACIONES		1.045,72
22002 MATERIAL INFORMÁTICO NO INVENTARIABLE		4.982,39
22100 ENERGÍA ELÉCTRICA		1.000,00
22101 AGUA		381,69
22103 COMBUSTIBLE Y CARBURANTES PARA AUTOMOCION	5.474,49	12.860,64
22104 VESTUARIO		1.867,13
22106 PRODUCTOS FARMACÉUTICOS Y MATERIAL SANITARIO		500,00
22109 OTROS SUMINISTROS		2.666,80
22200 TELEFÓNICAS		26.890,19-
22201 POSTALES Y TELEGRÁFICAS	4.943,51	20.419,75
22202 TÉLEX Y TELEFAX		697,00
22203 INFORMÁTICAS		5.000,00
22209 OTRAS COMUNICACIONES		144,00
22300 TRANSPORTES		5.395,00
22401 DE EDIFICIOS Y LOCALES		700,00
22409 DE OTROS RIESGOS		200,00
22500 ESTATALES		411,24
22502 LOCALES		3.988,30
22601 ATENCIONES PROTOCOLARIAS Y REPRESENTATIVAS		8.607,16
22602 PUBLICIDAD Y PROPAGANDA		164.924,27
22603 JURÍDICOS, CONTENCIOSOS		20.187,00
22605 REMUNERACIONES A AGENTES MEDIADORES INDEPENDIENTES		173.240,85-
22606 REUNIONES, CONFERENCIAS Y CURSOS		15.000,00
22609 OTROS GASTOS DIVERSOS		308,53
22700 LIMPIEZA Y ASEO	0,01	15.633,83
22701 SEGURIDAD		100,00
22706 ESTUDIOS Y TRABAJOS TÉCNICOS		559,00-
22709 OTROS	4.071,88	318,58-
23001 REEMBOLSO DE GASTOS DE ALTOS CARGOS		939,82
23002 DEL PERSONAL		1.329,15
23101 DE ALTOS CARGOS		31,60-





Cuenta General 2016

Clasificación Económica	Remanente Compromet.	Remanent.No Comprom.
23102 DEL PERSONAL		884,05
42000 A LA ADMINISTRACIÓN GRAL.DE LA COMUNIDAD AUTÓNOMA		
46599 OTRAS ACTUAC.MAT.DE EMPLEO Y RELACIONES LABORALES		
62600 MOBILIARIO Y ENSERES		4.092,51
62700 EQUIPOS PARA PROCESOS DE INFORMACIÓN	2.007,39	371,98
62900 OTROS ACTIVOS MATERIALES		1.405,00
63100 EDIFICIOS		
64500 APLICACIONES INFORMÁTICAS		0,70
72000 A LA ADMINISTRACIÓN GRAL.DE LA COMUNIDAD AUTÓNOMA		
* 321A DIRECCIÓN Y SERVICIOS GRALES.DE EMPLEO Y FORMACIÓN	19.433,71	186.142,47
** 5701 DIRECCIÓN Y SERVICIOS GENERALES	19.433,71	186.142,47
12000 SUELDO		36.275,47
12001 TRIENIOS		10.704,73
12002 COMPLEMENTO DE DESTINO		16.255,36
12003 COMPLEMENTO ESPECÍFICO DEL PUESTO DE TRABAJO		8.451,43
12005 OTRAS REMUNERACIONES		1.125,19-
12100 SUELDO		6.860,44
12101 TRIENIOS		333,14
12102 COMPLEMENTO DE DESTINO		1.092,07-
12103 COMPLEMENTO ESPECÍFICO DEL PUESTO DE TRABAJO		836,33-
12105 OTRAS REMUNERACIONES		571,26-
12400 SUELDO		153,00
12401 TRIENIOS		10,00
12402 COMPLEMENTO DE DESTINO		79,00
12403 COMPLEMENTO ESPECIFICO DEL PUESTO DE TRABAJO		60,00
12405 OTRAS REMUNERACIONES		33,00
16000 SEGURIDAD SOCIAL		22.728,39
21200 EDIFICIOS		0,16
21300 MAQUINARIA		1.412,28
21301 INSTALACIONES		1.446,00
21400 ELEMENTOS DE TRANSPORTE		





Cuenta General 2016

Clasificación Económica	Remanente Compromt.	Remanent.No Comprom.
21500 MOBILIARIO Y ENSERES		10,00
21900 OTRO INMOVILIZADO MATERIAL		379,00
22000 ORDINARIO NO INVENTARIABLE		139,00
22001 PRENSA, REVISTAS, LIBROS Y OTRAS PUBLICACIONES		1.284,00
22002 MATERIAL INFORMÁTICO NO INVENTARIABLE		3.617,00
22100 ENERGÍA ELÉCTRICA		88,00
22101 AGUA		943,00
22109 OTROS SUMINISTROS		4.925,00
22201 POSTALES Y TELEGRÁFICAS	4.063,53	9.374,50
22203 INFORMÁTICAS		9,00
22209 OTRAS COMUNICACIONES		534,00
22300 TRANSPORTES		1.123,35-
22501 AUTONÓMICOS		1.176,00
22602 PUBLICIDAD Y PROPAGANDA		99,18-
22603 JURÍDICOS, CONTENCIOSOS		5.345,00
22606 REUNIONES, CONFERENCIAS Y CURSOS		59,00
22609 OTROS GASTOS DIVERSOS		1.513,20
22701 SEGURIDAD		1.309,00
22703 POSTALES		30.000,00
22706 ESTUDIOS Y TRABAJOS TÉCNICOS		83.495,00
22709 OTROS	143.987,58	71.239,42
22713 ESTUDIO EVALUACIÓN CONTRATACIÓN TEMPORAL		
23002 DEL PERSONAL		731,21
23102 DEL PERSONAL		1.284,25
35000 INTERESES DE DEMORA		
46351 ENTID.PROMOT.PR.ESC.TALLER,CASAS OFIC.Y TAL.EMPLEO	9.129.268,69	4.923,62
46352 CURSOS FORMACION PARA EL EMPLEO		
46501 PLANES DE CONTRATACION TEMPORAL		948.600,33
46801 AGENCIAS DE DESARROLLO LOCAL		2.754,66
46899 OTRAS ACTUACIONES EN MAT.DESARROLLO Y COOPER.LOCAL		1,00
47501 INICIATIVA EMPRESARIAL Y AUTOEMPLEO		2.050.107,80





Cuenta General 2016

Clasificación Económica	Remanente Compromt.	Remanent.No Comprom.
47502 INSERCIÓN LABORAL DE PERSONAS DISCAPACITADAS	917.672,83	563.197,67
47505 CUOTAS SOCIALES Y CAPITALIZACIÓN DE PRESTACIONES		123.050,23
47512 AYUDA A AUTÓNOMOS CONSOLIDADOS EN RIESGO ECONÓMICO		
47599 OTRAS ACTUACIONES EN MAT.DE EMPLEO Y REL.LABORALES	170.000,00	257.611,00
48300 BECAS Y AYUDAS PARA ESTUDIOS		551.084,00
48357 ENTID.PROMOT.PR.ESC.TALLER,CASAS OFIC.Y TAL.EMPLEO	353.540,11	4.438,90
48506 EMPLEO PÚBLICO INSTITUCIONAL	347.993,66	30.540,78
48509 INICIACIÓN LABORAL DE PERSONAS DISCAPACITADAS		106.350,58
48510 MEDIDAS PARA LA ADAPTACIÓN LABORAL		5.707,34
77503 INSERCIÓN LABORAL DE PERSONAS DISCAPACITADAS	29.244,60	275.907,40
* 322A FOMENTO DEL EMPLEO	11.095.771,00	5.241.684,91
** 5702 EMPLEO	11.095.771,00	5.241.684,91
12000 SUELDO		103.775,89
12001 TRIENIOS		14.934,52
12002 COMPLEMENTO DE DESTINO		59.597,11
12003 COMPLEMENTO ESPECÍFICO DEL PUESTO DE TRABAJO		68.933,10
12004 COMPLEMENTOS PERSONALES Y TRANSITORIOS		558,68
12005 OTRAS REMUNERACIONES		18.021,27
12100 SUELDO		17.208,16
12101 TRIENIOS		1.139,25
12102 COMPLEMENTO DE DESTINO		3.370,80-
12103 COMPLEMENTO ESPECÍFICO DEL PUESTO DE TRABAJO		2.631,07-
12105 OTRAS REMUNERACIONES		1.142,73-
12400 SUELDO		123.803,14
12401 TRIENIOS		1.271,21
12402 COMPLEMENTO DE DESTINO		43.369,84-
12403 COMPLEMENTO ESPECÍFICO DEL PUESTO DE TRABAJO		49.318,12-
12405 OTRAS REMUNERACIONES		12.313,86-
13100 SALARIOS		5.292,00
13101 ANTIGÜEDAD		349,00
13102 COMPLEMENTO DE PUESTO DE TRABAJO		1.062,00





Cuenta General 2016

Clasificación Económica	Remanente Compromt.	Remanent.No Comprom.
16000 SEGURIDAD SOCIAL		112.331,77
21200 EDIFICIOS		17.550,37
21300 MAQUINARIA		292,84
21301 INSTALACIONES	2.027,72	7.282,62-
21302 UTILLAJE		1.000,00
21400 ELEMENTOS DE TRANSPORTE		1.154,00
21500 MOBILIARIO Y ENSERES		116,00
21900 OTRO INMOVILIZADO MATERIAL		1.146,00
22000 ORDINARIO NO INVENTARIABLE	3.639,18	1.209,58-
22001 PRENSA, REVISTAS, LIBROS Y OTRAS PUBLICACIONES		869,00
22002 MATERIAL INFORMÁTICO NO INVENTARIABLE		2.696,00
22100 ENERGÍA ELÉCTRICA		1.263,42
22101 AGUA		3.843,90
22103 COMBUSTIBLE Y CARBURANTES PARA AUTOMOCION		7.000,00
22107 COMBUSTIBLE Y CARBURANTES CALEFACCION Y OTROS USOS		2.686,41
22109 OTROS SUMINISTROS		3.664,35
22200 TELEFÓNICAS		5.650,00
22201 POSTALES Y TELEGRÁFICAS		7.547,00
22203 INFORMÁTICAS		93,00
22209 OTRAS COMUNICACIONES		568,00
22300 TRANSPORTES		935,98
22409 DE OTROS RIESGOS		4.156,90
22502 LOCALES		4.620,32
22602 PUBLICIDAD Y PROPAGANDA	39.908,22	26.846,74-
22603 JURÍDICOS, CONTENCIOSOS		365,95
22606 REUNIONES, CONFERENCIAS Y CURSOS	31.069,65	269.130,89
22609 OTROS GASTOS DIVERSOS		3.697,49
22700 LIMPIEZA Y ASEO		4.936,55
22701 SEGURIDAD		3.120,55
22706 ESTUDIOS Y TRABAJOS TÉCNICOS	149.940,64	25.476,07
22709 OTROS		370,74-





Cuenta General 2016

Clasificación Económica	Remanente Compromt.	Remanent.No Comprom.
23002 DEL PERSONAL		1.735,96
23102 DEL PERSONAL		1.069,05
35000 INTERESES DE DEMORA		
40999 ACTUACIONES EN OTRAS AREAS SECTOR PUBLICO ESTATAL		18.350,00
42000 A LA ADMINISTRACIÓN GRAL.DE LA COMUNIDAD AUTÓNOMA		1,00
44009 AL INSTITUTO DE TURISMO DE LA REGIÓN DE MURCIA		
46352 CURSOS FORMACION PARA EL EMPLEO	4.881.788,67	30.780,00
47354 CURSOS FORMACION PARA EL EMPLEO	17.812.577,79	31.986,76
48300 BECAS Y AYUDAS PARA ESTUDIOS	2.476,00	999.053,20
48354 CURSOS FORMACION PARA EL EMPLEO	12.949.358,33	39.405,78
48380 CHEQUE FORMACIÓN		
48399 OTRAS ACTUACIONES EN MATERIA DE FORMACION		216.840,00
62200 INSTALACIONES TÉCNICAS		9.823,99-
62600 MOBILIARIO Y ENSERES		583,10
62900 OTROS ACTIVOS MATERIALES		15.132,87
63100 EDIFICIOS		
63200 INSTALACIONES TÉCNICAS		166,00
* 324A FORMACIÓN PROFESIONAL OCUPACIONAL Y CONTINUA	35.872.786,20	2.099.281,72
22606 REUNIONES, CONFERENCIAS Y CURSOS		500.000,00
22706 ESTUDIOS Y TRABAJOS TÉCNICOS		10.331,00
43106 A LA FUNDACIÓN INTEGRAL		
46350 FORMACION DE RECURSOS HUMANOS	656.823,50	22.172,42
47352 FORMACION DE RECURSOS HUMANOS	4.329.262,50	75.342,91
48356 PROGRAMAS Y OTROS CURSOS DE FORMACION	2.193.562,49	33.338,74
* 324B ACTUACIONES PARA LA CALIDAD PROFESIONAL	7.179.648,49	641.185,07
** 5703 FORMACIÓN	43.052.434,69	2.740.466,79
12000 SUELDO		90.215,40
12001 TRIENIOS		9.954,27
12002 COMPLEMENTO DE DESTINO		33.993,02
12003 COMPLEMENTO ESPECÍFICO DEL PUESTO DE TRABAJO		7.346,01-
12005 OTRAS REMUNERACIONES		13.795,43





Cuenta General 2016

Clasificación Económica	Remanente Compromt.	Remanent.No Comprom.
12100 SUELDO		370.605,83
12101 TRIENIOS		4.730,85
12102 COMPLEMENTO DE DESTINO		26.546,55-
12103 COMPLEMENTO ESPECÍFICO DEL PUESTO DE TRABAJO		27.152,89-
12105 OTRAS REMUNERACIONES		11.969,54-
12400 SUELDO		1.768.525,99
12401 TRIENIOS		13.274,58
12402 COMPLEMENTO DE DESTINO		717.969,27-
12403 COMPLEMENTO ESPECIFICO DEL PUESTO DE TRABAJO		688.747,62-
12405 OTRAS REMUNERACIONES		141.811,60-
16000 SEGURIDAD SOCIAL		712.465,49
16200 FORMACIÓN Y PERFECCIONAMIENTO DEL PERSONAL		
20200 ARRENDAMIENTOS DE EDIFICIOS		20.765,35
21200 EDIFICIOS		53.171,11
21300 MAQUINARIA		9.922,24
21301 INSTALACIONES	2.279,18	39.954,14
21302 UTILLAJE		2.000,00
21400 ELEMENTOS DE TRANSPORTE		3.000,00
21500 MOBILIARIO Y ENSERES		7.571,55
21900 OTRO INMOVILIZADO MATERIAL		1.891,10
22000 ORDINARIO NO INVENTARIABLE	412,32	41.766,45
22001 PRENSA, REVISTAS, LIBROS Y OTRAS PUBLICACIONES		1.000,00
22002 MATERIAL INFORMÁTICO NO INVENTARIABLE		12.000,00
22100 ENERGÍA ELÉCTRICA		25.720,29
22101 AGUA		26.040,44
22103 COMBUSTIBLE Y CARBURANTES PARA AUTOMOCION		6.000,00
22104 VESTUARIO		1.000,00
22109 OTROS SUMINISTROS		5.712,09
22200 TELEFÓNICAS		1.000,00
22201 POSTALES Y TELEGRÁFICAS	988,42	7.514,37
22203 INFORMÁTICAS		206,00





Cuenta General 2016

Clasificación Económica	Remanente Compromet.	Remanente No Compromet.
22209 OTRAS COMUNICACIONES		103,00
22300 TRANSPORTES		18.396,75
22409 DE OTROS RIESGOS		8.244,20
22502 LOCALES		333,84
22602 PUBLICIDAD Y PROPAGANDA		272,64
22603 JURÍDICOS, CONTENCIOSOS		1.000,00
22606 REUNIONES, CONFERENCIAS Y CURSOS		3,22
22609 OTROS GASTOS DIVERSOS		460,71
22700 LIMPIEZA Y ASEO	4.011,63	35.163,62
22701 SEGURIDAD	146.051,44	79.733,61
22706 ESTUDIOS Y TRABAJOS TÉCNICOS		6.967,20
22709 OTROS	2.156,76	119.298,16
23002 DEL PERSONAL		1.229,30
23102 DEL PERSONAL		365,10
48505 CULTURA EMPRESARIAL Y ORIENTACION PROFESIONAL	1.361.344,18	3.351.337,67
62100 EDIFICIOS	150.317,82	128.807,18
62200 INSTALACIONES TÉCNICAS	68.007,18	23.454,33
62600 MOBILIARIO Y ENSERES	52.467,89	10.911,78
62700 EQUIPOS PARA PROCESOS DE INFORMACIÓN	90.492,60	7.249,56
62900 OTROS ACTIVOS MATERIALES	24.739,63	27.126,27
63100 EDIFICIOS	9.680,00	37.017,00
63200 INSTALACIONES TÉCNICAS	51.878,41	5.437,16
63600 MOBILIARIO Y ENSERES	843,47	7.336,63
63700 EQUIPOS PARA PROCESOS DE INFORMACIÓN		3.000,00
63900 OTROS ACTIVOS MATERIALES		4.100,00
64500 APLICACIONES INFORMÁTICAS	7.137,98	4.500,56
64900 OTRO INMOVILIZADO INMATERIAL	1.140.608,59	1.627.020,92
* 312A PRESTACIONES A LOS DESEMPLEADOS	3.113.417,50	7.087.152,72
** 5704 INTERMEDIACIÓN Y CONTRATOS	3.113.417,50	7.087.152,72
*** Total	57.281.056,90	15.255.446,89





D 4.3) CLASIFICACIÓN FUNCIONAL DEL GASTO

LQP-M522
SPEF - SP. Empleo y Formación. - EJERCICIO 2016
Liquidación del Presupuesto de Gastos
Clasificación Funcional por Programas.
Mes: 1 A 12

Programa	Crédito Inicial	Modificaciones	Créd.Definitivo	Gtos Comprometidos	Oblig.Recon.Netas	Reman.de Crédito	Pagos	Oblig.Pend.Pago
312A PRESTACIONES A LOS DESEMPLEADOS	19.136.546,00	5.411.373,63	24.547.919,63	17.460.766,91	14.347.349,41	10.200.570,22	14.237.951,64	109.397,77
321A DIRECCIÓN Y SERVICIOS GRALES.DE EMPLEO Y F	3.510.566,00	1.407.868,87	4.918.434,87	4.732.292,40	4.712.858,69	205.576,18	3.906.963,33	805.895,36
322A FOMENTO DEL EMPLEO	30.867.984,00	10.180.745,65	41.048.729,65	35.807.044,74	24.711.273,74	16.337.455,91	18.537.700,37	6.173.573,37
324A FORMACIÓN PROFESIONAL OCUPACIONAL Y CONTIN	27.789.679,00	27.373.112,64	55.162.791,64	53.063.509,92	17.190.723,72	37.972.067,92	14.706.006,41	2.484.717,31
324B ACTUACIONES PARA LA CALIDAD PROFESIONAL	7.747.801,00	356.172,00	8.103.973,00	7.462.787,93	283.139,44	7.820.833,56	283.139,44	
* Total	89.052.576,00	44.729.272,79	133.781.848,79	118.526.401,90	61.245.345,00	72.536.503,79	51.671.761,19	9.573.583,81

D 4.4) EJECUCIÓN DE PROYECTOS DE INVERSIÓN

LQP-M523
SPEF - - EJERCICIO 2016
Proyectos de Inversión

Proyecto	Presupuesto	Inicio	Final	Inversión	Ej. 2017	Ej. 2018	Ej. 2019	Posteriores	Fin.Propia	Fin.Afectada	Fin.Externa
32455 UNIVERSIDAD MURCIA-PRACTICAS EN EMPRESAS		2.003	2.011								
32456 UNIV POLITEC CARTAGENA-PRACT.EMPRESAS		2.003	2.011								
32457 FORMACION DESEMPLEADOS. CCLL.		2.003	2.016	49.204,08							
32458 FORMACION MUJERES.CCLL.		2.003	2.011								
32459 FORMAC OTROS COLECT RIESGO EXCL SOC.CCLL		2.003	2.013								
32460 FORMACION DESEMPLEADOS.EMPRESAS PRIVADAS		2.003	2.017	169.527,18							
32461 ACTUA.NIVEL COMPETENC.TRABAJADORES E.PRI		2.003	2.017	22.850,60							
32464 FORMACION DESEMPLEADOS. FAMILIAS E ISFL.		2.003	2.015								
32465 FORMACION MUJERES.FAMILIAS E ISFL.		2.003	2.012								
32466 ACTUALIZ.NIVEL COMPETENCIA TRABAJ.ISFL.		2.003	2.016	16.557,58							





Cuenta General 2016

Proyecto	Presupuesto	Inicio	Final	Inversión	Ej. 2017	Ej. 2018	Ej. 2019	Posteriores	Fin.Propia	Fin.Afectada	Fin.Externa
32467 INTEGRACION DEL DISCAPACITADO. FA E ISFL		2.003	2.014								
32468 INTEGRAC COLECTIVOS RIESGO EXCL.SOC.ISFL		2.003	2.013								
32469 CREAC EMPRESA Y BUSQU NUEVOS YACIM EMPLE		2.003	2.012								
32470 FORMACION TECNICO CIENTIFICA		2.004	2.005								
32471 CAM.COMERCIO MURCIA,LORCA Y CART.FORMAC.		2.003	2.011								
32472 FUNDAC UNIVERSIDAD EMPRESA.CONVENIO FORM		2.003	2.011								
32473 DIFUSION DE LA FORMACION OCUPACIONAL		2.003	2.008								
32474 A LA FUNDACION INSTIT PARA LA FORMACION		2.004	2.004								
32475 FUNDACIÓN SENECA.INVERS. CAPITAL HUMANO		2.003	2.011								
32476 DOTAC Y EQUIPAM SERV CALIDAD PROFESIONAL		2.004	2.004								
32477 ESTUD DE FORMAC E INSERC MERCADO LABORAL		2.005	2.005								
32478 ESTUDIOS PREPAR.SEGUIM.CONTROL DEL FSE		2.004	2.016								
32479 AL INSTITUTO PARA LA FORMACION		2.003	2.003								
32480 PRACTICAS PROFESIONALES NO LABORALES		2.003	2.009								
32481 BECAS Y AYUDAS PARA ESTUDIOS		2.003	2.017	1.669.557,56							
32482 CURSOS FORMAC.PLAN FIP (EMPRESAS PVDAS.)		2.003	2.013								
32483 DOTACION EQUIPAMIENTO SERVICIOS FORMACIO		2.003	2.017	11.850,74							
32484 DOTACION EQUIPAM SERV GEN EMPLEO FORMAC		2.005	2.017	18.848,24							
32485 BECAS ALUMNOS ESCUELAS-TALLER Y C.OFICIO		2.003	2.017	203.067,00							
32486 SUBV. ENTID PROMOTORAS ET/CO/TE (EISFL)		2.003	2.017	294.853,87							
32487 SUBVENCION ENTID.PROMOT.GAST.FORM.Y FUNC		2.004	2.007								
32490 DOTACION EQUIPAMIENTOS SERVICIO		2.005	2.005								
32491 ESTUDIOS PREPAR.SEGUIM.CONTROL DEL FSE		2.003	2.015								
32492 INICIATIVAS DE DESARROLLO RURAL		2.003	2.011								
32493 AGENTES DE DESARROLLO LOCAL		2.003	2.017	1.197.245,34							
32494 CENTROS Y PROGRAMAS DE DESARROLLO LOCAL		2.003	2.010								
32495 PLANES CONTRAT TEMPORAL TRABAJ DESEMPLEA		2.003	2.017								
32496 ACT INFOR ORIENT Y BUSQ EMPLEO Y AUTOEM		2.003	2.013								
32497 OTRAS ACTUAC. DESARROLLO Y COOP. LOCAL		2.003	2.012								
32498 PROGRAMA DE AUTOEMPLEO PARA DESEMPLEADOS		2.003	2.016	200.000,00							
32499 EMPLEO AUTONOMOS (MTAS)		2.004	2.005								





Cuenta General 2016

Proyecto	Presupuesto	Inicio	Final	Inversión	Ej. 2017	Ej. 2018	Ej. 2019	Posteriores	Fin.Propia	Fin.Afectada	Fin.Externa
32500 CONTRATACION DESEMPLEADOS		2.003	2.017	1.434.000,00							
32501 CONTRATACION DESEMPLEADOS LARGA DURACION		2.004	2.005								
32502 CONTRATACION DESEMPLEADOS JOVENES		2.004	2.005								
32503 FOM EMPL INDEF TRABAJADORES MINUSVALIDOS		2.003	2.017	799.997,65							
32504 CONTRATACION MUJERES		2.004	2.005								
32549 AUTOEMPLEO MUJERES		2.004	2.005								
32550 INSERC MERCADO ORDIN PERSONAS DISCAPACT		2.003	2.011								
32551 CENTROS ESPECIALES DE EMPLEO GAST.SALARI		2.003	2.017	3.127.412,69							
32553 SUBVENCIÓN EMPRESAS CALIFICADAS I+E		2.003	2.012								
32554 CONS.COMARCALES EMPLEO. CENTRAL SINDICAL		2.003	2.011								
32555 CULTURA EMPRESARIAL		2.003	2.011								
32556 ORIENTACION PROFESIONAL		2.003	2.011								
32557 ORIENTACION PROFESIONAL JOVENES		2.004	2.005								
32558 ORIENTACION PROFESIONAL MAYORES		2.004	2.005								
32560 INSERC LABORAL PERSONAS DISCAPACITADAS		2.003	2.017	577.682,42							
32561 SUB CUOTAS SEG SOC CAPITALIZAC PRESTACIO		2.003	2.017	76.949,77							
32562 ACT. INFOR ORIENT, BUSQ EMPLEO Y AUTOEMP		2.003	2.017	1.130.535,47							
32563 DESARROLLO FORMULAS REPARTO EMPLEO		2.004	2.004								
32564 ADECUACIÓN Y MEJORA DE OFICINAS D EMPLEO		2.003	2.010								
32565 EMPLEO PUBL.INSTIT.PARA INSTIT.S/F LUCRO		2.003	2.014								
32566 EMPLEO PUBLICO INSTITUCIONAL		2.003	2.007								
32567 EMPLEO PUBLICO REGIONAL.ADMINST.REGIONAL		2.004	2.004								
32568 SUBV. ENTIDADES PROMOTORAS ET/CO/TE		2.003	2.017	4.405.265,78							
32569 BECAS CURSOS DE FORMACIÓN ESCUELS TALLER		2.003	2.003								
32570 OBSERVATORIO EMPLEO		2.005	2.010								
32571 DIFUSION Y DIVULGACION SEF		2.004	2.011								
32572 CAMPAÑAS DIFUSIÓN Y DIVULGACIÓN F.P.O.		2.004	2.009								
32573 BECAS ALUMNOS PERSONAS DESFAVORECIDAS		2.004	2.013								
32574 AGENCIAS DESARROLLO LOCAL		2.004	2.011								
32575 A ENTID.PROMOT.GASTOS FORMAC. Y FUNCION.		2.003	2.003								
32576 SUBV.ENTID.PROMOT. GASTOS FORMAC Y FUNC.		2.004	2.008								





Cuenta General 2016

Proyecto	Presupuesto	Inicio	Final	Inversión	Ej. 2017	Ej. 2018	Ej. 2019	Posteriores	Fin.Propia	Fin.Afectada	Fin.Externa
32577 TRANSF.CONTRATOS TEMPORALES EN INDEFINID		2.004	2.011								
32578 SUBV.CURSOS FORMACIÓN PLAN FIP(ADM.REG.		2.004	2.007								
32579 CREAC.Y MANTEN.CENTROS ESPECIALES EMPLEO		2.004	2.005								
32580 A CARM CONTR.TEMP.DESEMPLEO.PÚBL.INST.		2.004	2.012								
33622 CURSOS FORMAC.PLAN FIP (FAMILIAS E ISFL)		2.004	2.010								
33623 CURSOS DE FORMACIÓN PLAN FIP (CC.LL.)		2.004	2.008								
33624 CURSOS DE FORMACIÓN PLAN FIP (ESTADO)		2.004	2.004								
33625 CURSOS FORMAC.PLAN FIP (EMPR.PBCAS.REG.)		2.004	2.007								
33626 MODERNIZACIÓN SIST.PÚBLIC.REG.EMPLEO		2.004	2.017	252.381,94							
33627 PROGRAMAS EXPERIMENTALES		2.004	2.011								
33628 PROGRAMA EXPERIMENTALES ENTIDADES		2.004	2.011								
33629 PLAN FIP, REMANENTE 2002		2.004	2.004								
33630 PLAN FORMACIÓN CONTINUA		2.004	2.011								
33631 ADQUIS.CENTRALIZ.LICENCIAS INFORMÁTICAS		2.004	2.004								
33633 REMANENTE TESORERÍA 2003		2.004	2.005								
33634 PLAN FORMACIÓN CONTINUA GASTOS CORRIENT		2.005	2.011								
33635 AL CONSORCIO CEIS.PROYECTO EQUAL-INTEGRA		2.005	2.014								
33636 EMPLEO AUTÓNOMOS (MTAS)		2.005	2.017	4.472.850,00							
33637 APLICACIONES INFORMÁTICAS AREA DE EMPLEO		2.006	2.010								
33638 GT.FUNCIONAMIENTO OBSERVATORIO DE EMPLEO		2.005	2.011								
33639 CEE- ACTIVOS FIJOS Y ADPT PTOS. TRABAJO		2.016	2.017								
33640 MANTENIMIENTO COMPLEJO ASE-INFANTE		2.006	2.006								
33642 DA VINCI PROQUALINDT		2.005	2.007								
33643 DA VINCI PRY PROQUALINDT, AL EXTERIOR		2.006	2.006								
33644 Asoc.Española E.N.D.Proy.Da Vinci Proqua		2.005	2.012								
33645 A LA ADMON. REG. AY PREVIAS A JUBILACIÓN		2.005	2.005								
33647 BECAS CUR.FOR.NAC.-PL.PER.CNFO CARTAGENA		2.005	2.005								
33648 MODERNIZACIÓN-ARREN. LOCALES OFIC.EMPLEO		2.005	2.005								
33649 CAMPAÑA DIFUSIÓN-DIVULGACIÓN ACT.EMPLEO		2.005	2.005								
33650 REMANENTE TESORERÍA 2004 OP.CORRIENTES		2.005	2.005								
33651 REMANENTE TESORERÍA 2004 OP.CAPITAL		2.005	2.005								





Cuenta General 2016

Proyecto	Presupuesto	Inicio	Final	Inversión	Ej. 2017	Ej. 2018	Ej. 2019	Posteriores	Fin.Propia	Fin.Afectada	Fin.Externa
33652 A ADMON REGIONAL-EMPLEO PUBLICO INSTITUC		2.006	2.006								
33653 MANTENIMIENTO DE OFICINAS DE EMPLEO		2.006	2.006								
33654 DES.SIMUL.VIRT.CALDERA VAPOR/COLUM.RECTI		2.007	2.015								
33655 BECAS CURSOS NACIONAL. CNFO CARTAGENA 07		2.007	2.008								
33656 CURSOS NACIONALES CNFO CARTAGENA 2007		2.007	2.008								
33657 A F.I.S.L-ACTUAL.NIV.COMP.TRAB.2000-2006		2.007	2.009								
33658 ASISTENCIA TÉCNICA FSE 2000-2006		2.007	2.009								
33659 A F.S.I.L.-FORMAC.DESEMPLEADOS 2000-2006		2.007	2.009								
33660 INTEG.COLECT.RIESG.EXCLUS.SOC. 2000-2006		2.007	2.009								
33661 INTEGRACIÓN DEL DISCAPACITADO 2000-2006		2.007	2.009								
33662 A EMP.PRIV.-ACT.NIV.COMP.TRAB.2000-2006		2.007	2.009								
33663 A EMP.PRIV-FORMAC.DESEMPLEADOS 2000-2006		2.007	2.009								
33664 A CORP.LOCAL-FORM.DESEMPLEADOS 2000-2006		2.007	2.009								
33665 ELAB.CERT.PROF.FAM.QUIMICA-C.NAC.CARTAG.		2.007	2.008								
33666 ELAB.PRUEB.EVAL-FAM.QUIMICA.C.NAC.CARTAG		2.007	2.008								
33667 REV.PRUEB.EVAL.FAM.QUIMICA-C.NAC.CARTAG.		2.007	2.008								
33668 GASTOS GENERALES FUNCIONAM.PROGRAMA 312A		2.007	2.017	1.063.854,25							
33674 DOTACIÓN Y EQUIPAMIENTO OFICINAS EMPLEO		2.004	2.010	1.180,96							
34722 ASISTENCIA AL AUTOEMPLEO		2.005	2.005								
34723 ASISTENCIA AL AUTOEMPLEO		2.005	2.005								
34724 FORMACIÓN DESEMPLEADOS		2.005	2.005								
34725 A LA ADMÓN REGIONAL IES ALMIRANTE BASTAR		2.005	2.011								
34726 REGION DE MURCIA TURISTICAFORMACIÓN DESE		2.005	2.005								
34728 Tutorías Individualizadas para el empleo		2.005	2.007								
34730 GASTOS FUNCIONAMIENTO FOMENTO DEL EMPLEO		2.005	2.017	18.701,84							
34731 Gastos Funciona.Direcc. y Serv. Grles		2.005	2.017	397.599,74							
34732 Gastos Funcionamiento Form. Prof. Ocupa.		2.005	2.017	199.488,04							
34733 TUTORIAS INDIVIDUALIZADAS PARA EL EMPLEO		2.005	2.008								
34735 CURSOS NACIONALES C.F.P.O.CARTAGENA		2.005	2.008								
36131 EMPLEO PUBL INSTITUCIONAL-UNIVERSIDADES		2.006	2.012								
36132 GABINETES ORIE E INSER LABOR DISCPACIT		2.006	2.006								

27/04/2017 13:43:49

Firmante: ZAMORA LOPEZ-FUENSALIDA, ALEJANDRO

Firmante: NICOLAS CARRILERO, MARIA DE LA PAZ



Esto es una copia auténtica imprimible de un documento electrónico administrativo archivado por la Comunidad Autónoma de Murcia, según artículo 27.3.c) de la Ley 39/2015. Su autenticidad puede ser contrastada accediendo a la siguiente dirección: <https://sede.carm.es/verificardocumentos> e introduciendo el código seguro de verificación (CSV) a3392a9-a003-030b-9411 0890249



Cuenta General 2016

Proyecto	Presupuesto	Inicio	Final	Inversión	Ej. 2017	Ej. 2018	Ej. 2019	Posteriores	Fin.Propia	Fin.Afectada	Fin.Externa
36133 ADAPTACION PTOS.TRABAJO CONTR DISCPACTAD		2.006	2.017								
36134 BECAS Y AYUDAS PLAN FIP CNFO CARTAGENA		2.006	2.006								
36135 BECAS CURSOS NACIONALES CNFO CARTAGENA		2.006	2.008								
36136 DOTACIÓN Y EQUIPAMIENTO CNFPO CARTAGENA		2.006	2.015	7.416,90							
36137 REG.MURCIA TURISTICA ACTUALIZ.COMP.TRABJ		2.006	2.006								
36138 FUNDACIÓN UNIVERSID.CATOLICA SAN ANTONIO		2.006	2.011								
36139 Confederation Francaise E.N.D.P.Da Vinci		2.006	2.007								
36140 The British Institute N.D.T.P.da Vinci		2.006	2.007								
36141 PLANES COMARCALES CALIDAD FORM. PROFESIO		2.006	2.006								
36142 UNIDADES APOYO CENTROS ESPECIALES EMPLEO		2.006	2.017	210.383,44							
36143 GABINETES ORIENT E INSE LAB PERS DISC FI		2.006	2.017	300.000,00							
36144 Deutsche Gesellschaft Z.f.P P. Da Vinci		2.006	2.007								
36145 DESAR.SIMULA.VIRTU.CALDERA VAPOR/COL.REC		2.006	2.006								
36146 DISEÑO/ELABOR.PROG/GUÍA CURSO INSTAL.RAD		2.006	2.006								
36147 A ADMON REG.ACTUALIZ.NIVEL COMPET.TRABAJ		2.006	2.006								
36148 ASIST.TÉCN.ACTUALIZ.FPO.FAM.PROF.IND.QUI		2.006	2.006								
36149 PARTICIPAC.EN FERIAS UNIVERSIT.DE EMPLEO		2.006	2.008								
37381 CONSEJ.AGRICULT. Y AGUA. CURSOS PLAN FIP		2.007	2.009								
37382 I.E.S CARLOS III. CURSOS PLAN FIP		2.007	2.008								
37383 I.E.S. LA FLOTA. CURSOS PLAN FIP.		2.007	2.008								
37384 IES ALMIRANTE BASTARRECHE CURSOS PLN FIP		2.007	2.008								
37387 CONSEJ.AGRICULT.FORMACIÓN TRABAJ.EN ACT.		2.007	2.013								
37388 CAMPAÑAS DIF.PROFESIONES BAJO EMPLEO FEM		2.007	2.010								
37389 PLAN DE CALIDAD EN LA FORMAC.OCUPACIONAL		2.007	2.010								
37390 FOROS DE TECNICAS Y HABILIDADES LABORAL.		2.007	2.007								
37392 PLATAFORMA INFORMATICA ORIEN PROFESIONAL		2.007	2.010								
37393 RED INTEGRADA DE SERVICIOS ORIENTACION		2.007	2.007								
37395 IES LA FLOTA.FORMACIÓN TDORES EN ACTIVO		2.007	2.011								
37396 IES CARLOS III.FORMACION TDORES EN ACT.		2.007	2.011								
37397 PLAN PERFEC FORMADORES. CURSOS CFCCART		2.007	2.008								
37398 PLAN MOVILIDAD: PRACTICAS CNFPOC		2.007	2.008								



Esta es una copia auténtica imprimible de un documento electrónico administrativo archivado por la Comunidad Autónoma de Murcia, según artículo 27.3.c) de la Ley 39/2015. Su autenticidad puede ser contrastada accediendo a la siguiente dirección: <https://sede.carm.es/verificardocumentos> e introduciendo el código seguro de verificación (CSV) a3392a9-aa03-030b-9411 08906249



Cuenta General 2016

Proyecto	Presupuesto	Inicio	Final	Inversión	Ej. 2017	Ej. 2018	Ej. 2019	Posteriores	Fin.Propia	Fin.Afectada	Fin.Externa
37471 INSERCIÓN COLECTIVOS DE EXCLUSIÓN SOCIAL		2.007	2.011								
37472 CENTRO CUALIFIC.TURISTICA S.A.CURSOS FIP		2.007	2.008								
37473 REGION MURCIA TURIST.S.A.ACT.COMPET.TRAB		2.007	2.012								
* Total		336.806	337.675	22.329.263,08							





D 4.5) CONTRATACIÓN ADMINISTRATIVA

REGISTRO DE CONTRATOS

ÓRGANO DE CONTRATACIÓN: CARM - C. DE DESARROLLO ECONÓMICO, TURISMO Y EMPLEO - SERVICIO REGIONAL DE EMPLEO Y FORMACION

PERIODO: de 01/01/2016 a 31/12/2016

TIPO DE CONTRATO: Todos. Fuente. TRAMEL

1º.- Número e importe de los contratos realizados por la Administración según el órgano de contratación:

ÓRGANO DE CONTRATACIÓN	CONTRATO	
	NÚMERO	IMPORTE €
CARM - C. DE DESARROLLO ECONÓMICO, TURISMO Y EMPLEO - SERVICIO REGIONAL DE EMPLEO Y FORMACION	25	1.506.601,66
	25	1.506.601,66

2º.- Número de contratos realizados por la Administración según el tipo de contrato:

ÓRGANOS DE CONTRATACION	SUMINISTROS	SERVICIOS	OBRAS	TOTAL
CARM - C. DE DESARROLLO ECONÓMICO, TURISMO Y EMPLEO - SERVICIO REGIONAL DE EMPLEO Y FORMACION	4	18	3	25
TOTALES	4	18	3	25

No se han registrado contratos con los siguientes tipos: OTROS, SECTORES AGUA, ENERGÍA, TRANSPORTES Y COMUNICACIONES, PRIVADOS, ADMINISTRATIVOS ESPECIALES, COLABORACIÓN ENTRE EL SECTOR PÚBLICO Y PRIVADO, GESTIÓN DE SERVICIOS PÚBLICOS, CONCESIÓN OBRAS PÚBLICAS.





Cuenta General 2016

3º.- Importe de los contratos realizados por la Administración según el tipo de contrato:

ÓRGANOS DE CONTRATACIÓN	SUMINISTROS	SERVICIOS	OBRAS	TOTAL
CARM - C. DE DESARROLLO ECONÓMICO, TURISMO Y EMPLEO - SERVICIO REGIONAL DE EMPLEO Y FORMACION	148.476,06	1.031.211,00	326.914,60	1.506.601,66
TOTALES	148.476,06	1.031.211,00	326.914,60	1.506.601,66

4º.- Número e importe de los contratos realizados por la Administración según el sistema de adjudicación:

ÓRGANO DE CONTRATACIÓN	VARIOS CRITERIOS		PROC. NEGOCIADO		ÚNICO CRITERIO		TOTAL	
	Nº	Importe €	Nº	Importe €	Nº	Importe €	Nº	Euros
CARM - C. DE DESARROLLO ECONÓMICO, TURISMO Y EMPLEO - SERVICIO REGIONAL DE EMPLEO Y FORMACION	14	791.827,00	9	486.313,59	2	228.461,07	25	1.506.601,66
TOTAL	14	791.827,00	9	486.313,59	2	228.461,07	25	1.506.601,66
Total Nº contratos: 25	Total Importe €: 1.506.601,66							

5º.- Listado de contratistas a los que se le ha adjudicado contratos según el tipo de procedimiento:

REGISTRO	TIPO DE CONTRATO	IMPORTE €	CIF/NIF	ADJUDICATARIO
37/2016	SUMINISTROS	38.454,29	B73887127	VPROYECTA OFICINAS, S.L
153/2016	SERVICIOS	37.980,00	Q3070001G	COL OF DE QUIMICOS DE MURCIA
154/2016	SERVICIOS	12.000,00	B04739173	ALBORAN FORMACION SL
155/2016	SERVICIOS	29.823,00	22437141C	FENOR LOPEZ, MANUEL
156/2016	SERVICIOS	15.120,00	22457889E	CAMPOS FERNANDEZ, PASCUAL
157/2016	SERVICIOS	13.200,00	B30495345	INICIATIVAS LOCALES SL
158/2016	SERVICIOS	31.768,00	A28604858	CUALICONTROL - ACI, S.A.
159/2016	SERVICIOS	30.960,00	25920194E	RIZQUEZ JIMENEZ JUAN JOSE
160/2016	SERVICIOS	29.952,00	B04739173	ALBORAN FORMACION SL
161/2016	SERVICIOS	26.488,00	23005363G	SANCHEZ MARTINEZ, JESUS





Cuenta General 2016

REGISTRO	TIPO DE CONTRATO	IMPORTE €	CIF/NIF	ADJUDICATARIO
162/2016	SERVICIOS	14.056,00	23005363G	SANCHEZ MARTINEZ, JESUS
163/2016	SERVICIOS	33.540,00	Q3070001G	COL OF DE QUIMICOS DE MURCIA
338/2016	SERVICIOS	240.947,20	A79252219	SECURITAS SEGURIDAD ESPAÑA S A
382/2016	OBRAS	41.889,00	A30033385	ELECTRICIDAD FERYSAN SA
387/2016	SERVICIOS	118.998,00	B30495345	INICIATIVAS LOCALES SL
547/2016	SERVICIOS	27.950,00	B30223069	JUAN DE DIOS CLIMATIZACION, S.L.
691/2016	SUMINISTROS	8.759,00	B30223069	JUAN DE DIOS CLIMATIZACION, S.L.
859/2016	SERVICIOS	149.142,00	U73937542	AUDIPUBLIC AUDITORES SA COMPAÑIA DE AUDITORIA CONSEJEROS AUDITORES SLP SEIQUER AUDITORES Y CONSULTORES SLP Y AUDITECO SA UTE
873/2016	SERVICIOS	9.890,00	A30033385	ELECTRICIDAD FERYSAN SA
976/2016	SERVICIOS	154.356,80	A79252219	SECURITAS SEGURIDAD ESPAÑA S A
988/2016	SUMINISTROS	27.158,50	A28562429	IMASOTO SA
991/2016	OBRAS	248.800,00	B73531493	AVANCE Y DESARROLLO DE OBRAS SL
1027/2016	OBRAS	36.225,60	B30389977	VOLAPIE SL
1082/2016	SERVICIOS	55.040,00	B73080004	TECNICA INDUSTRIAL MURCIANA DE ELECTRICIDAD, SLL
1214/2016	SUMINISTROS	74.104,27	A28669844	INVESTRONICA

5º.- Relación de contratistas cuya suma de los importes de adjudicación supera el 5% del total del tipo de contrato:

CIF Y NOMBRE DEL CONTRATISTA		SUMA DE LOS IMPORTES DE ADJUDICACIÓN	% DEL TOTAL DE LAS ADJUDICACIONES
		Importe €	% Adjudicado
A28669844	INVESTRONICA	74.104,27	49.91 %
B30223069	JUAN DE DIOS CLIMATIZACION, S.L.	8.759,00	5.9 %
A28562429	IMASOTO SA	27.158,50	18.29 %
B73887127	VPROYECTA OFICINAS, S.L	38.454,29	25.9 %
B30495345	INICIATIVAS LOCALES SL	132.198,00	12.82 %
A79252219	SECURITAS SEGURIDAD ESPAÑA S A	240.947,20	23.37 %





CIF Y NOMBRE DEL CONTRATISTA		SUMA DE LOS IMPORTES DE ADJUDICACIÓN	% DEL TOTAL DE LAS ADJUDICACIONES
		Importe €	% Adjudicado
U73937542	AUDIPUBLIC AUDITORES SA COMPAÑIA DE AUDITORIA CONSEJEROS AUDITORES SLP SEIQUER AUDITORES Y CONSULTORES SLP Y AUDITECO SA UTE	149.142,00	14.46 %
B73080004	TECNICA INDUSTRIAL MURCIANA DE ELECTRICIDAD, SLL	55.040,00	5.34 %
Q3070001G	COL OF DE QUIMICOS DE MURCIA	71.520,00	6.94 %
B73531493	AVANCE Y DESARROLLO DE OBRAS SL	248.800,00	76.11 %
B30389977	VOLAPIE SL	36.225,60	11.08 %
A30033385	ELECTRICIDAD FERYSAN SA	41.889,00	12.81 %
Importe total adjudicado (Total administración)		1.124.237,86	

6º.- Bajas según el procedimiento de Adjudicación

Tipo de licitación	Nº	Importe Licitación	Importe Adjudicación	Diferencia	% Baja
VARIOS CRITERIOS	14	1.122.484,56 €	791.827,00 €	330.657,56 €	29,46 %
NEGOCIADO	9	556.664,47 €	486.313,59 €	70.350,88 €	12,64 %
ÚNICO CRITERIO	2	228.461,07 €	228.461,07 €	0,00 €	0,00 %
Total por órgano	25	1.907.610,10 €	1.506.601,66 €	401.008,44 €	21.02 %

10º.-Listado de contratos de obras y servicios con importe neto de adjudicación superior a 75.000 euros:

REGISTRO	TIPO CONTRATO	OBJETO	IMPORTE NETO €	CIF/NIF	ADJUDICATARIO
338/2016	SERVICIOS	SERVICIO DE VIGILANCIA Y SEGURIDAD DEL SERVICIO REGIONAL DE EMPLEO DEPENDIENTE DE LA CONSEJERÍA DE DESARROLLO ECONÓMICO, TURISMO Y EMPLEO DE LA REGION DE MURCIA, DERIVADO DEL ACUERDO MARCO DE ADOPCIÓN DE TIPO DE SERVICIO DE SEGURIDAD Y CONTROL DE ACCESOS DE LA ADMINISTRACIÓN GENERAL DE LA	240.947,20	A79252219	SECURITAS SEGURIDAD ESPAÑA S A





Cuenta General 2016

REGISTRO	TIPO CONTRATO	OBJETO	IMPORTE NETO €	CIF/NIF	ADJUDICATARIO
387/2016	SERVICIOS	COMUNIDAD AUTONOMA DE LA REGIÓN DE MURCIA Y SUS ORGANISMOS AUTÓNOMOS. EXP. Nº 8462/2012 SERVICIO DE ORIENTACIÓN PROFESIONAL CONSISTENTE EN LA PUESTA EN MARCHA DE ACTUACIONES PARA EL DESARROLLO DE RECURSOS Y HABILIDADES PARA EL EMPLEO Y EMPRENDIMIENTO EN LA REGIÓN DE MURCIA	118.998,00	B30495345	INICIATIVAS LOCALES SL
859/2016	SERVICIOS	SERVICIOS DE ASISTENCIA TÉCNICA AL SERVICIO REGIONAL DE EMPLEO Y FORMACION (SEF), EN EL PROCESO DE JUSTIFICACIÓN ECONÓMICA DE SUBVENCIONES DESTINADAS A LA REALIZACIÓN DE ACCIONES FORMATIVAS, PLANES DE FORMACIÓN, PROYECTOS DE FORMACIÓN Y OTRAS ACTUACIONES ENMARCADAS EN EL PROGRAMA DE FORMACIÓN DE OFERTA PARA EL PERIODO DE REVISIÓN 2016-2018.	149.142,00	U73937542	AUDIPUBLIC AUDITORES SA COMPAÑIA DE AUDITORIA CONSEJEROS AUDITORES SLP SEIQUER AUDITORES Y CONSULTORES SLP Y AUDITECO SA UTE
976/2016	SERVICIOS	SERVICIO DE VIGILANCIA Y SEGURIDAD DEL SERVICIO REGIONAL DE EMPLEO Y FORMACIÓN DEPENDIENTE DE LA CONSEJERÍA DE DESARROLLO ECONÓMICO, TURISMO Y EMPLEO DE LA REGION DE MURCIA, DERIVADO DEL ACUERDO MARCO DE ADOPCIÓN DE TIPO DE SERVICIO DE SEGURIDAD Y CONTROL DE ACCESOS DE LA ADMINISTRACIÓN GENERAL DE LA COMUNIDAD AUTONOMA DE LA REGIÓN DE MURCIA Y SUS ORGANISMOS AUTÓNOMOS. EXP. Nº 8462/2012, PARA LA P	154.356,80	A79252219	SECURITAS SEGURIDAD ESPAÑA S A
991/2016	OBRAS	OBRAS DE REFORMA PARA LA AMPLIACIÓN DE LA OFICINA DE EMPLEO DE LORCA	248.800,00	B73531493	AVANCE Y DESARROLLO DE OBRAS SL
Total Nº contratos: 5		Importe Total €: 912.244,00			

11º.- Listado de contratos de obras y servicios con importe total de adjudicación superior a 75.000,00 euros:

REGISTRO	TIPO CONTRATO	OBJETO	IMPORTE TOTAL €	CIF/NIF	ADJUDICATARIO
----------	---------------	--------	-----------------	---------	---------------





Cuenta General 2016



REGISTRO	TIPO CONTRATO	OBJETO	IMPORTE TOTAL €	CIF/NIF	ADJUDICATARIO
338/2016	SERVICIOS	SERVICIO DE VIGILANCIA Y SEGURIDAD DEL SERVICIO REGIONAL DE EMPLEO DEPENDIENTE DE LA CONSEJERÍA DE DESARROLLO ECONÓMICO, TURISMO Y EMPLEO DE LA REGION DE MURCIA, DERIVADO DEL ACUERDO MARCO DE ADOPCIÓN DE TIPO DE SERVICIO DE SEGURIDAD Y CONTROL DE ACCESOS DE LA ADMINISTRACIÓN GENERAL DE LA COMUNIDAD AUTONOMA DE LA REGIÓN DE MURCIA Y SUS ORGANISMOS AUTÓNOMOS. EXP. Nº 8462/2012	291.546,11	A79252219	SECURITAS SEGURIDAD ESPAÑA S A
387/2016	SERVICIOS	SERVICIO DE ORIENTACIÓN PROFESIONAL CONSISTENTE EN LA PUESTA EN MARCHA DE ACTUACIONES PARA EL DESARROLLO DE RECURSOS Y HABILIDADES PARA EL EMPLEO Y EMPRENDIMIENTO EN LA REGIÓN DE MURCIA	143.987,58	B30495345	INICIATIVAS LOCALES SL
859/2016	SERVICIOS	SERVICIOS DE ASISTENCIA TÉCNICA AL SERVICIO REGIONAL DE EMPLEO Y FORMACION (SEF), EN EL PROCESO DE JUSTIFICACIÓN ECONÓMICA DE SUBVENCIONES DESTINADAS A LA REALIZACIÓN DE ACCIONES FORMATIVAS, PLANES DE FORMACIÓN, PROYECTOS DE FORMACIÓN Y OTRAS ACTUACIONES ENMARCADAS EN EL PROGRAMA DE FORMACIÓN DE OFERTA PARA EL PERIODO DE REVISIÓN 2016-2018.	180.461,82	U73937542	AUDIPUBLIC AUDITORES SA COMPAÑIA DE AUDITORIA CONSEJEROS AUDITORES SLP SEIQUER AUDITORES Y CONSULTORES SLP Y AUDITECO SA UTE
976/2016	SERVICIOS	SERVICIO DE VIGILANCIA Y SEGURIDAD DEL SERVICIO REGIONAL DE EMPLEO Y FORMACIÓN DEPENDIENTE DE LA CONSEJERÍA DE DESARROLLO ECONÓMICO, TURISMO Y EMPLEO DE LA REGION DE MURCIA, DERIVADO DEL ACUERDO MARCO DE ADOPCIÓN DE TIPO DE SERVICIO DE SEGURIDAD Y CONTROL DE ACCESOS DE LA ADMINISTRACIÓN GENERAL DE LA COMUNIDAD AUTONOMA DE LA REGIÓN DE MURCIA Y SUS ORGANISMOS AUTÓNOMOS. EXP. Nº 8462/2012, PARA LA P	186.771,73	A79252219	SECURITAS SEGURIDAD ESPAÑA S A
991/2016	OBRAS	OBRAS DE REFORMA PARA LA AMPLIACIÓN DE LA OFICINA DE EMPLEO DE LORCA	301.048,00	B73531493	AVANCE Y DESARROLLO DE OBRAS SL

27/04/2017 13:43:49

Firmante: ZAMORA LOPEZ-FUENSALIDA, ALEJANDRO

Firmante: NICOLAS CARRILERO, MARIA DE LA PAZ

Esto es una copia auténtica imprimible de un documento electrónico administrativo archivado por la Comunidad Autónoma de Murcia, según artículo 27.3.c) de la Ley 39/2015. Su autenticidad puede ser contrastada accediendo a la siguiente dirección: <https://sede.carm.es/verificardocumentos> e introduciendo el código seguro de verificación (CSV) a3992a9-aa03-030b-9611-08906249





Cuenta General 2016

REGISTRO	TIPO CONTRATO	OBJETO	IMPORTE TOTAL €	CIF/NIF	ADJUDICATARIO
Total Nº contratos: 5		Importe Total €: 1.103.815,24			

12º.- Número e importe de los modificados según el tipo de contrato:

TIPO DE CONTRATO	Euros				
	Nº	Importe inicial	Adicional	Importe final	Variación
SUMINISTROS	0	0,00	0,00	0,00	0,00
SERVICIOS	0	0,00	0,00	0,00	0,00
OBRAS	0	0,00	0,00	0,00	0,00
CONCESIÓN OBRAS PÚBLICAS	0	0,00	0,00	0,00	0,00
GESTIÓN DE SERVICIOS PÚBLICOS	0	0,00	0,00	0,00	0,00
COLABORACIÓN ENTRE SECTOR PÚBLICO Y PRIVADO	0	0,00	0,00	0,00	0,00
ADMINISTRATIVOS ESPECIALES	0	0,00	0,00	0,00	0,00
PRIVADOS	0	0,00	0,00	0,00	0,00
SECTORES AGUA, ENERGÍA, TRANSPORTES Y COMUNICACIONES	0	0,00	0,00	0,00	0,00
OTROS	0	0,00	0,00	0,00	0,00
TOTAL	0	0,00	0,00	0,00	0

13º.- Número e importe de los modificados según procedimiento de adjudicación del contrato inicial:

TIPO DE LICITACIÓN	Euros				
	Nº	Importe inicial	Adicional	Importe final	Variación
TOTAL	0	0,00	0,00	0,00	0





D 4.6) TRANSFERENCIAS Y SUBVENCIONES CONCEDIDAS

Fuente. DD.GG. Empleo y Formación

Subvenciones Corrientes

NORMATIVA	FINALIDAD	CONCEDIDO 2016	LIQUIDADO 2016	PTE. LIQUIDAR 2016
Orden de 30 de noviembre de 2015 por la que se establecen las bases reguladoras y la convocatoria pública para la concesión de subvenciones destinadas a la puesta en marcha de Unidades Integrales de Activación para el Empleo destinadas al refuerzo extraordinario e intensificación del Programa de Activación para el Empleo (BORM nº 279 de 2 de diciembre)	**** 32562 ACT. INFOR ORIENT, BUSQ EMPLEO Y AUTO	0,00	1.130.535,47	36.300,00
Orden de 16 de noviembre de 2016, del Presidente del Servicio Regional de Empleo y Formación, por la que se aprueban las bases reguladoras de subvenciones destinadas a la puesta en marcha de los Servicios de Atención Personalizada a desempleados de larga duración (BORM nº 267 de 17 de noviembre de 2016)		1.325.044,18	0,00	1.325.044,18
	SUBTOTAL 312A CAPITULO 4	1.325.044,18	1.130.535,47	1.361.344,18
Decreto n.º 66/2016, de 6 de julio, por el que se regula la concesión directa de una subvención al Ayuntamiento de Lorca para la realización del proyecto "Lorca +Empleo 2016-2017".	**** 42999 PLAN EMPLEO LORCA	500.000,00	500.000,00	0,00
	SUBTOTAL 321A CAPITULO 4	500.000,00	500.000,00	0,00
Orden de 22 de julio de 2013, del Presidente del Servicio Regional de Empleo y Formación, por la que se aprueban las bases reguladoras de subvenciones del Programa Mixto Empleo- Formación (BORM nº 173 de 27 de julio), modificada por la Orden de 16 de abril de 2015 (BORM nº 94 de 25 de abril).	**** 32485 BECAS ALUMNOS ESCUELAS-TALLER Y C.OFI	203.067,00	203.067,00	0,00
Orden de 22 de julio de 2013, del Presidente del Servicio Regional de Empleo y Formación, por la que se aprueban las bases reguladoras de subvenciones del Programa Mixto Empleo- Formación (BORM nº 173 de 27 de julio), modificada por la Orden de 16 de abril de 2015 (BORM nº 94 de 25 de abril).	**** 32486 SUBV. ENTID PROMOTORAS ET/CO/TE (EISF	491.423,10	294.853,87	353.540,11
Orden de 16 de abril de 2015, del Presidente del Servicio Regional de Empleo y Formación, por la que se aprueban las bases reguladoras de subvenciones para el programa de Agentes de Empleo y Desarrollo Local (BORM nº 94 de 25 de abril).	**** 32493 AGENTES DE DESARROLLO LOCAL	1.197.245,34	1.197.245,34	0,00
Orden de 14 de noviembre de 2016, del Presidente del Servicio Regional de Empleo y Formación, por la que se aprueban las bases reguladoras de subvenciones correspondientes al Programa de Empleo Público Local y con Entidades sin ánimo de lucro (BORM nº 266 de 16 de noviembre)	**** 32495 PLANES CONTRAT TEMPORAL TRABAJ DESEMP	0,00	0,00	0,00
Orden de 13 de julio de 2012, del Presidente del Servicio Regional de Empleo y Formación, por la que se aprueban las bases reguladoras de subvenciones del programa de Orientación Profesional (BORM nº 168 de 21 de julio de 2012).	**** 32496 ACT INFOR ORIENT Y BUSQ EMPLEO Y AUT	0,00	0,00	0,00





Subvenciones Corrientes

NORMATIVA	FINALIDAD	CONCEDIDO 2016	LIQUIDADO 2016	PTE. LIQUIDAR 2016
Orden de 3 de mayo de 2011, del Presidente del Servicio Regional de Empleo y Formación, por la que se aprueban las bases reguladoras de subvenciones destinadas al Fomento del Desarrollo Local (BORM Nº 105 de 10 de mayo de 2011), Modificado por Orden de 29	**** 32497 OTRAS ACTUAC. DESARROLLO Y COOP. LOCA	0,00	0,00	0,00
Orden de 30 de marzo de 2015, del Presidente del Servicio Regional de Empleo y Formación, por la que se aprueban las bases reguladoras del Programa de Subvenciones para el Fomento del Autoempleo (BORM nº 80 de 9 de abril), modificada por Orden de 6 de junio de 2016, (BORM nº 142, de 21/06/2016)	**** 32498 PROGRAMA DE AUTOEMPLO PARA DESEMPLEA	200.00,00	200.000,00	0,00
Orden de 30 de marzo de 2015, del Presidente del Servicio Regional de Empleo y Formación, por la que se aprueban las bases reguladoras del Programa de Subvenciones para el Fomento del Autoempleo (BORM nº 80 de 9 de abril), modificada por Orden de 6 de junio de 2016, (BORM nº 142, de 21/06/2016)	**** 32500 CONTRATACION DESEMPLEADOS	1.434.000,00	1.434.000,00	0,00
Real decreto 1451/1983, de 11 de mayo, por el que en cumplimiento de lo previsto en la ley 13/1982, de 7 de abril, se regula el empleo selectivo y las medidas de fomento del empleo de los trabajadores minusválidos, modificado por Real Decreto 170/2004, de	**** 32503 FOM EMPL INDEF TRABAJADORES MINUSVALI	799.997,65	799.997,65	0,00
Orden de 8 de junio de 2016, del Presidente del Servicio Regional de Empleo y Formación, de bases reguladoras de los programas de subvenciones para el fomento de la integración laboral de personas con discapacidad (BORM nº 144 de 23 de junio)	**** 32551 CENTROS ESPECIALES DE EMPLEO GAST.SAL	4.043.608,11	3.127.412,69	916.195,42
Orden de 3 de mayo de 2011, del Presidente del Servicio Regional de Empleo y Formación, por la que se aprueban las bases reguladoras de subvenciones destinadas al Fomento del Desarrollo Local (BORM Nº 105 de 10 de mayo de 2011), Modificado por Orden de 29	**** 32553 SUBVENCIÓN EMPRESAS CALIFICADAS I+E	0,00	0,00	0,00
Orden de 8 de junio de 2016, del Presidente del Servicio Regional de Empleo y Formación, de bases reguladoras de los programas de subvenciones para el fomento de la integración laboral de personas con discapacidad (BORM nº 144 de 23 de junio).	**** 32560 INSERC LABORAL PERSONAS DISCAPACITADA	577.682,42	577.682,42	0,00
Orden de 13 de abril de 1994 (BOE 4-05-1994), por la que se establecen las bases reguladoras de la concesión de las subvenciones consistentes en el abono, a los trabajadores que hicieren uso del derecho previsto en el artículo 1º del real decreto 1044/198	**** 32561 SUB CUOTAS SEG SOC CAPITALIZAC PRESTA	76.949,77	76.949,77	0,00
Orden de 28 de enero de 2011, del Presidente del Servicio Regional de Empleo y Formación, por la que se aprueban las bases reguladoras de las subvenciones correspondientes a los programas de Iniciativas de Desarrollo Rural y de Empleo Local e Institucional	**** 32565 EMPLEO PUBL. INSTIT. PARA INSTIT. S/F LU	0,00	0,00	0,00
Orden de 22 de julio de 2013, del Presidente del Servicio Regional de Empleo y Formación, por la que se aprueban las bases reguladoras de subvenciones del Programa Mixto Empleo- Formación BORM nº 173 de 27 de julio), modificada por la Orden de 16 de abril de 2015 (BORM nº 94 de 25 de abril).	**** 32568 SUBV. ENTIDADES PROMOTORAS ET/CO/TE	5.426.781,48	4.405.265,78	6.102.466,24

27/04/2017 13:43:49

27/04/2017 12:24:18

Firmante: NICOLAS CARRILERO, MARIA DE LA PAZ



Este es una copia auténtica imprimible de un documento electrónico administrativo archivado por la Comunidad Autónoma de Murcia, según artículo 27.3.c) de la Ley 39/2015. Su autenticidad puede ser contrastada accediendo a la siguiente dirección: <https://sede.carm.es/verificardocumentos> e introduciendo el código seguro de verificación (CSV) a3392a9-aa03-030b-9a11-0896249



Subvenciones Corrientes

NORMATIVA	FINALIDAD	CONCEDIDO 2016	LIQUIDADO 2016	PTE. LIQUIDAR 2016
Orden de 28 de enero de 2011, del Presidente del Servicio Regional de Empleo y Formación, por la que se aprueban las bases reguladoras de las subvenciones correspondientes a los programas de Iniciativas de Desarrollo Rural y de Empleo Local e Institucionales	**** 32580 A CARM CONTR.TEMP.DESEEMPL.EMPL.PÚBL .IN	0,00	0,00	0,00
Orden de 30 de marzo de 2015, del Presidente del Servicio Regional de Empleo y Formación, por la que se aprueban las bases reguladoras del Programa de Subvenciones para el Fomento del Autoempleo (BORM nº 80 de 9 de abril), modificada por Orden de 6 de junio de 2016, (BORM nº 142, de 21/06/2016)	**** 33636 EMPLEO AUTÓNOMOS (MTAS)	4.472.850,00	4.472.850,00	0,00
Orden de 28 de enero de 2011, del Presidente del Servicio Regional de Empleo y Formación, por la que se aprueban las bases reguladoras de las subvenciones correspondientes a los programas de Iniciativas de Desarrollo Rural y de Empleo Local e Institucional	**** 36131 EMPLEO PUBL INSTITUCIONAL-UNIVERSIDAD	0,00	0,00	0,00
Orden de 29 de junio de 2006, de la Presidenta del Servicio Regional de Empleo y Formación, por la que se aprueban las bases reguladoras del programa de subvenciones para la financiación de las Unidades de Apoyo a la Actividad Profesional en el marco de los Servicios de Ajuste Personal y Social de los Centros Especiales de Empleo, y se realiza su convocatoria para el ejercicio 2006. (BORM nº 162, de 15/07/2006), modificada por la Orden de 24 de mayo de 2016, (BORM nº 134 de 11 de junio)	**** 36142 UNIDADES DE APOYO EN CEE	210.383,44	210.383,44	0,00
Orden de 8 de junio de 2016, del Presidente del Servicio Regional de Empleo y Formación, de bases reguladoras de los programas de subvenciones para el fomento de la integración laboral de personas con discapacidad (BORM nº 144 de 23 de junio).	**** 36143 GABINETES ORIENT E INSE LAB PERS DISC	300.000,00	300.000,00	0,00
Orden de 25 de junio de 2008, del Presidente del Servicio Regional de Empleo y Formación, por la que se aprueban las bases reguladoras de los programas de concesión de subvenciones para fomentar la conciliación de la vida laboral, familiar y personal. (BO	**** 38662 CONCILIACION VIDA LABORAL Y FAMILIAR	0,00	0,00	0,00
Orden de 13 de mayo de 2009, del Presidente del Servicio Regional de Empleo y Formación, por la que se establecen las bases reguladoras del programa de subvenciones destinadas a fomentar la realización de itinerarios de inserción laboral por las personas	**** 40064 FOMENTO ITINERARIOS INSERCIÓN LABORAL	0,00	0,00	0,00
Orden de 28 de enero de 2011, del Presidente del Servicio Regional de Empleo y Formación, de bases reguladoras de subvenciones para el fomento de los contratos formativos (BORM nº 30, de 07/02/2011).	**** 41098 A EMPRESAS FOMENTO CONTRATOS FORMATIVOS	0,00	0,00	0,00
Real Decreto 196/2010, de 26 de febrero, por el que se establecen medidas para facilitar la reinserción laboral así como el establecimiento de ayudas especiales a los trabajadores afectados por los expedientes de regulación de empleo 76/2000, de 8 de marzo	**** 41764 AYUDA TRABJ. AFFECT ERES 76/00 25/01	9.292,66	9.292,66	0,00
Orden de 6 de abril de 2015, del Presidente del Servicio Regional de Empleo y Formación, por la que se establecen las bases reguladoras de subvenciones para el fomento de la contratación y de las prácticas no laborales en la Región de Murcia (BORM nº 80, de 09/04/2015), modificada por la Orden de 6 de junio de 2016 (BORM nº 142 de 21 de junio).	*** 42246 A EMPRESAS PRIV.CONTRATOS PRACTICAS GJ	81.300,00	81.300,00	0,00
Orden de 14 de febrero de 2014, del Presidente del Servicio Regional de Empleo y Formación, por la que se regula el programa de subvenciones para el fomento de la contratación temporal (Bono Empleo Joven) y del contrato en prácticas para jóvenes menores de 30 años (BORM nº 43 de 21 de	**** 42582 A EMPRESAS PRIV. BONO EMPLEO JOVEN	4.800,00	4.800,00	0,00





Subvenciones Corrientes

NORMATIVA	FINALIDAD	CONCEDIDO 2016	LIQUIDADO 2016	PTE. LIQUIDAR 2016
febrero)				
Orden de 25 de noviembre de 2013, del Presidente del Servicio Regional de Empleo y Formación, por la que se regula la concesión de subvenciones para el fomento de la contratación indefinida de jóvenes menores de 30 años en la Región de Murcia. (BORM N ° 275 de 27 de noviembre de 2013).	**** 42583 A EMPR. PRIV. FOM. CONTRAT. INDEF. P. EMP. J.	0,00	0,00	0,00
Orden de 30 de marzo de 2015, del Presidente del Servicio Regional de Empleo y Formación, por la que se aprueban las bases reguladoras del Programa de Subvenciones para el Fomento del Autoempleo (BORM nº 80 de 9 de abril), modificada por Orden de 6 de junio de 2016, (BORM nº 142, de 21/06/2016)	**** 42584 AYUDAS AL ESTABLEC. DE JOVENES AUTONOM	555.500,00	555.500,00	0,00
Orden de 14 de febrero de 2014, del Presidente del Servicio Regional de Empleo y Formación, por la que se regula el programa de subvenciones para el fomento de la contratación temporal (Bono Empleo Joven) y del contrato en prácticas para jóvenes menores de 30 años (BORM nº 43 de 21 de febrero)	**** 42996 A EMPR PRIVADAS. CONTRATOS EN PRÁCTICAS	5.400,00	5.400,00	0,00
Orden de 6 de abril de 2015, del Presidente del Servicio Regional de Empleo y Formación, por la que se establecen las bases reguladoras de subvenciones para el fomento de la contratación y de las prácticas no laborales en la Región de Murcia (BORM nº 80, de 09/04/2015), modificada por la Orden de 6 de junio de 2016 (BORM nº 142 de 21 de junio).		187.500,00	187.500,00	0,00
Orden de 30 de marzo de 2015, del Presidente del Servicio Regional de Empleo y Formación, por la que se aprueban las bases reguladoras del Programa de Subvenciones para el Fomento del Autoempleo (BORM nº 80 de 9 de abril), modificada por Orden de 6 de junio de 2016, (BORM nº 142, de 21/06/2016)	**** 43001 APOYO AL AUTOEMPLEO	474.500,00	474.500,00	0,00
Orden de 6 de abril de 2015, del Presidente del Servicio Regional de Empleo y Formación, por la que se establecen las bases reguladoras de subvenciones para el fomento de la contratación y de las prácticas no laborales en la Región de Murcia (BORM nº 80 de 9 de abril), modificada por la Orden de 6 de junio de 2016 (BORM nº 142 de 21 de junio).	**** 43650 AYUD. CONTRATAC (ESTRATEGIA EMPLEO)	450.000,00	450.000,00	0,00
Orden de 16 de abril de 2015, del Presidente del Servicio Regional de Empleo y Formación, por la que se aprueban las bases reguladoras de subvenciones correspondientes al Programa de Empleo Público Local y con Entidades sin Ánimo de Lucro (BORM nº 93 de 24 de abril).	**** 43651 A ENTID. S. ANIMO LUCRO. EMPLEO (G. JUVENIL)	0,00	316.646,64	27.992,98
Orden de 14 de noviembre de 2016, del Presidente del Servicio Regional de Empleo y Formación, por la que se aprueban las bases reguladoras de subvenciones correspondientes al Programa de Empleo Público Local y con Entidades sin ánimo de lucro (BORM nº 266 de 16 de noviembre)		347.641,20	0,00	347.641,20
Orden de 22 de julio de 2013, del Presidente del Servicio Regional de Empleo y Formación, por la que se aprueban las bases reguladoras de subvenciones del Programa Mixto Empleo- Formación (BORM nº 173 de 27 de julio), modificada por la Orden de 16 de abril de 2015 (BORM nº 94 de 25 de abril).	**** 43653 PROG. MIXTO EMPLEO-FORM (GARANT JUV)	2.408.058,90	1.670.178,19	3.026.802,45
Orden de 6 de abril de 2015, del Presidente del Servicio Regional de Empleo y Formación, por la que se establecen las bases reguladoras de subvenciones para el fomento de la contratación y de las prácticas no laborales en la Región de Murcia (BORM nº 80 de 9 de abril), modificada por la Orden de 6 de junio de 2016 (BORM nº 142 de 21 de junio).	**** 43654 PRACT. NO LABORALES (GARANT J)	16.800,00	16.800,00	0,00





Subvenciones Corrientes

NORMATIVA	FINALIDAD	CONCEDIDO 2016	LIQUIDADO 2016	PTE. LIQUIDAR 2016
Orden de 6 de abril de 2015, del Presidente del Servicio Regional de Empleo y Formación, por la que se establecen las bases reguladoras de subvenciones para el fomento de la contratación y de las prácticas no laborales en la Región de Murcia (BORM nº 80 de 9 de abril),), modificada por la Orden de 6 de junio de 2016 (BORM nº 142 de 21 de junio)..	**** 43655 A EMPR. PRIV. CONTRAT. JOV. GANT. SO	117.000,00	117.000,00	0,00
Orden de 14 de noviembre de 2016, del Presidente del Servicio Regional de Empleo y Formación, por la que se aprueban las bases reguladoras de subvenciones correspondientes al Programa de Empleo Público Local y con Entidades sin ánimo de lucro (BORM nº 266 de 16 de noviembre)	*** 43656 EMPLEO PÚBLICO LOCAL (GARANTIA JUVENIL)	1.951.399,67	1.951.399,67	0,00
Orden de 15 de septiembre de 2016, del Presidente del Servicio Regional de Empleo y Formación, por la que se aprueban las bases reguladoras de subvenciones para el fomento de la contratación de jóvenes investigadores beneficiarios del Sistema Nacional de Garantía Juvenil en la Región de Murcia. (BORM Nº 219 de 20 de septiembre de 2016)	*** 43661 GJ - JOVENES INVESTIGADORES	180.710,00	10.710,00	170.000,00
	SUBTOTAL 322A CAPITULO 4	26.023.890,74	23.150.735,12	10.944.638,40
Ley 30/2015, de 9 de septiembre, por la que se regula el Sistema de Formación Profesional para el empleo en el ámbito laboral	**** 44823 COFINANCIAC. OTRAS ÁREAS SECTOR PÚBLICO	121.650,00	121.650,00	0,00
Ley 1/2016, de 5 de febrero, de Presupuestos Generales de la Comunidad Autónoma de la Región de Murcia para el ejercicio 2016. (BORM nº 90, de 14 de abril). Aportación dineraria	**** 40001 CONSEJERÍA AGRICULTURA Y AGUA. FORMAC EMPLEO	93.750,00	93.750,00	0,00
Ley 1/2016, de 5 de febrero, de Presupuestos Generales de la Comunidad Autónoma de la Región de Murcia para el ejercicio 2016. (BORM nº 90, de 14 de abril). Aportación dineraria	**** 42196 CONSEJERÍA CULTURA Y TURISMO. FORM PARA EMPLEO	33.750,00	33.750,00	0,00
Ley 1/2016, de 5 de febrero, de Presupuestos Generales de la Comunidad Autónoma de la Región de Murcia para el ejercicio 2016. (BORM nº 90, de 14 de abril). Aportación dineraria	**** 42405 CONSEJ PRESIDENCIA. DG JUVENTUD	0,00	0,00	0,00
Ley 1/2016, de 5 de febrero, de Presupuestos Generales de la Comunidad Autónoma de la Región de Murcia para el ejercicio 2016. (BORM nº 90, de 14 de abril). Aportación dineraria	**** 42997 CONSEJERÍA EDUCACIÓN. DG .FORMACIÓN PROF. Y ENSEÑANZAS REGL. FORMACIÓN PROFESIONAL OCUPACIONAL YCONTINUA	1.214.500,00	2.429.000,00	0,00
Ley 1/2016, de 5 de febrero, de Presupuestos Generales de la Comunidad Autónoma de la Región de Murcia para el ejercicio 2016. (BORM nº 90, de 14 de abril). Aportación dineraria	**** 42448. INSTITUTO DE TURISMO DE LA REGIÓN DE MURCIA. FORMACIÓN PARA EL EMPLEO.	500.000,00	500.000,00	0,00





Subvenciones Corrientes

NORMATIVA	FINALIDAD	CONCEDIDO 2016	LIQUIDADO 2016	PTE. LIQUIDAR 2016
Orden de 5 de julio de 2013, del Presidente del Servicio Regional de Empleo y Formación, por la que se regula la formación de oferta dirigida prioritariamente a trabajadores desempleados, mediante la ejecución de acciones y proyectos de formación y la realización de prácticas profesionales no laborales, y se establecen las bases reguladoras de subvenciones destinadas a tal fin, en el ámbito de la Comunidad Autónoma de la Región de Murcia (BORM nº 159 de 11 de julio), modificada parcialmente por Orden de 23 de junio de 2014 (BORM nº 149 de 1 de julio), Orden de 3 de agosto de 2015 (BORM nº 191 de 20 de agosto), Orden 23 de Mayo de 2016 (BORM Nº 134 de 11 de junio) y Orden 4 de agosto de 2016 (BORM nº 185 de 10 de agosto).	**** 40007 SUBV. FORMACION PARA EL EMPLEO (CC.LL)	2.086.908,00	910.854,39	4.145.143,80
Orden de 5 de julio de 2013, del Presidente del Servicio Regional de Empleo y Formación, por la que se regula la formación de oferta dirigida prioritariamente a trabajadores desempleados, mediante la ejecución de acciones y proyectos de formación y la realización de prácticas profesionales no laborales, y se establecen las bases reguladoras de subvenciones destinadas a tal fin, en el ámbito de la Comunidad Autónoma de la Región de Murcia (BORM nº 159 de 11 de julio), modificada parcialmente por Orden de 23 de junio de 2014 (BORM nº 149 de 1 de julio), Orden de 3 de agosto de 2015 (BORM nº 191 de 20 de agosto), Orden 23 de Mayo de 2016 (BORM Nº 134 de 11 de junio) y Orden 4 de agosto de 2016 (BORM nº 185 de 10 de agosto).	**** 43002 A ENTID. LOC. ACT. FORM. EMPR. MAY. 35 AÑOS (CCLL)	0,00	0,00	58.302,00
Orden de 5 de julio de 2013, del Presidente del Servicio Regional de Empleo y Formación, por la que se regula la formación de oferta dirigida prioritariamente a trabajadores desempleados, mediante la ejecución de acciones y proyectos de formación y la realización de prácticas profesionales no laborales, y se establecen las bases reguladoras de subvenciones destinadas a tal fin, en el ámbito de la Comunidad Autónoma de la Región de Murcia (BORM nº 159 de 11 de julio), modificada parcialmente por Orden de 23 de junio de 2014 (BORM nº 149 de 1 de julio), Orden de 3 de agosto de 2015 (BORM nº 191 de 20 de agosto), Orden 23 de Mayo de 2016 (BORM Nº 134 de 11 de junio) y Orden 4 de agosto de 2016 (BORM nº 185 de 10 de agosto).	**** 43004 A ENTID. LOC. ACT. FORM. COLEC. R. EXCLUSIÓN (CCLL)	108.825,00	98.144,95	206.403,05
Orden de 5 de julio de 2013, del Presidente del Servicio Regional de Empleo y Formación, por la que se regula la formación de oferta dirigida prioritariamente a trabajadores desempleados, mediante la ejecución de acciones y proyectos de formación y la realización de prácticas profesionales no laborales, y se establecen las bases reguladoras de subvenciones destinadas a tal fin, en el ámbito de la Comunidad Autónoma de la Región de Murcia (BORM nº 159 de 11 de julio), modificada parcialmente por Orden de 23 de junio de 2014 (BORM nº 149 de 1 de julio), Orden de 3 de agosto de 2015 (BORM nº 191 de 20 de agosto), Orden 23 de Mayo de 2016 (BORM Nº 134 de 11 de junio) y Orden 4 de agosto de 2016 (BORM nº 185 de 10 de agosto).	**** 43006 A ENTID. LOC. ACT. FORM. EN JÓVENES EMPREND. (CCLL)	43.248,00	0,00	101.550,00
Orden de 31 de julio de 2012, del Presidente del Servicio Regional de Empleo y Formación, por la que se regula la formación de oferta dirigida prioritariamente a trabajadores ocupados, mediante la ejecución de planes de formación, y se establecen las bases reguladoras de subvenciones destinadas a tal fin, en el ámbito de la Comunidad Autónoma de la Región de Murcia (BORM nº 158 de 11 de julio), modificada parcialmente por Orden de 9 de Julio de 2013 (BORM nº 163 de 16 de julio), Orden de 17 de octubre de 2014 (BORM nº 253 de 31 de octubre), Orden de 5 de noviembre de 2015 (BORM nº 264 de 14 de noviembre) y Disposición Final Primera de la Orden 23 de mayo de 2016 (BORM nº134, de 11 de junio).	**** 43008 A ENTID. LOC. ACT. FORM. DE TRABAJ. OCUPADOS (CCLL)	10.800,00	7.300,00	32.700,00
Orden de 5 de julio de 2013, del Presidente del Servicio Regional de Empleo y Formación, por la que se regula la formación de oferta dirigida prioritariamente a trabajadores desempleados, mediante la ejecución de acciones y proyectos de formación y la realización de prácticas profesionales no	**** 43010 A ENTID. LOC. ACT. FORM. PARADOS LARGA DURACIÓN (CCLL)	183.845,52	71.207,70	337.689,82





Subvenciones Corrientes

NORMATIVA	FINALIDAD	CONCEDIDO 2016	LIQUIDADO 2016	PTE. LIQUIDAR 2016
laborales, y se establecen las bases reguladoras de subvenciones destinadas a tal fin, en el ámbito de la Comunidad Autónoma de la Región de Murcia (BORM nº 159 de 11 de julio), modificada parcialmente por Orden de 23 de junio de 2014 (BORM nº 149 de 1 de julio), Orden de 3 de agosto de 2015 (BORM nº 191 de 20 de agosto), Orden 23 de Mayo de 2016 (BORM Nº 134 de 11 de junio) y Orden 4 de agosto de 2016 (BORM nº 185 de 10 de agosto).				
Orden de 5 de julio de 2013, del Presidente del Servicio Regional de Empleo y Formación, por la que se regula la formación de oferta dirigida prioritariamente a trabajadores desempleados, mediante la ejecución de acciones y proyectos de formación y la realización de prácticas profesionales no laborales, y se establecen las bases reguladoras de subvenciones destinadas a tal fin, en el ámbito de la Comunidad Autónoma de la Región de Murcia (BORM nº 159 de 11 de julio), modificada parcialmente por Orden de 23 de junio de 2014 (BORM nº 149 de 1 de julio), Orden de 3 de agosto de 2015 (BORM nº 191 de 20 de agosto), Orden 23 de Mayo de 2016 (BORM Nº 134 de 11 de junio) y Orden 4 de agosto de 2016 (BORM nº 185 de 10 de agosto).	**** 40008 SUBV. FORMACION PARA EL EMPLEO (E.PRIV.)	7.773.072,00	4.081.255,18	13.695.977,75
Orden de 5 de julio de 2013, del Presidente del Servicio Regional de Empleo y Formación, por la que se regula la formación de oferta dirigida prioritariamente a trabajadores desempleados, mediante la ejecución de acciones y proyectos de formación y la realización de prácticas profesionales no laborales, y se establecen las bases reguladoras de subvenciones destinadas a tal fin, en el ámbito de la Comunidad Autónoma de la Región de Murcia (BORM nº 159 de 11 de julio), modificada parcialmente por Orden de 23 de junio de 2014 (BORM nº 149 de 1 de julio), Orden de 3 de agosto de 2015 (BORM nº 191 de 20 de agosto), Orden 23 de Mayo de 2016 (BORM Nº 134 de 11 de junio) y Orden 4 de agosto de 2016 (BORM nº 185 de 10 de agosto).	**** 43003 A EMP. PRIV. ACT. FORM. EMPR. MAY. 35 AÑOS (E.PRIV.)	0,00	0,00	0,00
Orden de 5 de julio de 2013, del Presidente del Servicio Regional de Empleo y Formación, por la que se regula la formación de oferta dirigida prioritariamente a trabajadores desempleados, mediante la ejecución de acciones y proyectos de formación y la realización de prácticas profesionales no laborales, y se establecen las bases reguladoras de subvenciones destinadas a tal fin, en el ámbito de la Comunidad Autónoma de la Región de Murcia (BORM nº 159 de 11 de julio), modificada parcialmente por Orden de 23 de junio de 2014 (BORM nº 149 de 1 de julio), Orden de 3 de agosto de 2015 (BORM nº 191 de 20 de agosto), Orden 23 de Mayo de 2016 (BORM Nº 134 de 11 de junio) y Orden 4 de agosto de 2016 (BORM nº 185 de 10 de agosto).	**** 43005 A EMP. PRIV. ACT. FORM. COLEC. R. EXCLUSIÓN (E.PRIV.)	34.710,00	0,00	34.710,00
Orden de 5 de julio de 2013, del Presidente del Servicio Regional de Empleo y Formación, por la que se regula la formación de oferta dirigida prioritariamente a trabajadores desempleados, mediante la ejecución de acciones y proyectos de formación y la realización de prácticas profesionales no laborales, y se establecen las bases reguladoras de subvenciones destinadas a tal fin, en el ámbito de la Comunidad Autónoma de la Región de Murcia (BORM nº 159 de 11 de julio), modificada parcialmente por Orden de 23 de junio de 2014 (BORM nº 149 de 1 de julio), Orden de 3 de agosto de 2015 (BORM nº 191 de 20 de agosto), Orden 23 de Mayo de 2016 (BORM Nº 134 de 11 de junio) y Orden 4 de agosto de 2016 (BORM nº 185 de 10 de agosto).	**** 43007 A EMP. PRIV. ACT. FORM. EN JÓVENES EMPREND. (E.PRIV.)	129.908,00	22.564,80	144.951,20
Orden de 31 de julio de 2012, del Presidente del Servicio Regional de Empleo y Formación, por la que se regula la formación de oferta dirigida prioritariamente a trabajadores ocupados, mediante la ejecución de planes de formación, y se establecen las bases reguladoras de subvenciones destinadas a tal fin, en el ámbito de la Comunidad Autónoma de la Región de Murcia (BORM nº 158 de 11 de julio), modificada parcialmente por Orden de 9 de Julio de 2013 (BORM nº 163 de 16 de julio), Orden de 17 de octubre de 2014 (BORM nº 253 de 31 de octubre), Orden de 5 de noviembre de	**** 43009 A EMPR. PRIV. ACT. FORM. DE TRABAJ. OCUPADOS (E.PRIV)	2.651.741,45	876.988,82	3.810.570,44

27/04/2017 13:43:49

Firmante: ZAMORA LOPEZ-FUENSALIDA, ALEJANDRO

Firmante: NICOLAS CARRILERO, MARIA DE LA PAZ



Esto es una copia auténtica imprimible de un documento electrónico administrativo archivado por la Comunidad Autónoma de Murcia, según artículo 27.3.c) de la Ley 39/2015. Su autenticidad puede ser contrastada accediendo a la siguiente dirección: <https://sede.carm.es/verificardocumentos> e introduciendo el código seguro de verificación (CSV) a3392a9-aa03-030b-9a11-08960249



Subvenciones Corrientes

NORMATIVA	FINALIDAD	CONCEDIDO 2016	LIQUIDADO 2016	PTE. LIQUIDAR 2016
2015 (BORM nº 264 de 14 de noviembre) y Disposición Final Primera de la Orden 23 de mayo de 2016 (BORM nº134, de 11 de junio).				
Orden TIN/2805/2008, de 26 de septiembre (BOE de 7 de octubre), en desarrollo del Real Decreto 395/2007, de 23 de marzo, por el que se regula el subsistema de formación profesional para el empleo.				
Orden de 5 de julio de 2013, del Presidente del Servicio Regional de Empleo y Formación, por la que se regula la formación de oferta dirigida prioritariamente a trabajadores desempleados, mediante la ejecución de acciones y proyectos de formación y la realización de prácticas profesionales no laborales, y se establecen las bases reguladoras de subvenciones destinadas a tal fin, en el ámbito de la Comunidad Autónoma de la Región de Murcia (BORM nº 159 de 11 de julio), modificada parcialmente por Orden de 23 de junio de 2014 (BORM nº 149 de 1 de julio), Orden de 3 de agosto de 2015 (BORM nº 191 de 20 de agosto), Orden 23 de Mayo de 2016 (BORM Nº 134 de 11 de junio) y Orden 4 de agosto de 2016 (BORM nº 185 de 10 de agosto).	**** 43673 A EMP. PRIV. ACT. FORM. PARADOS LARGA DURACIÓN (E.PRIV.)	126.368,40	0,00	126.368,40
Orden de 5 de julio de 2013, del Presidente del Servicio Regional de Empleo y Formación, por la que se regula la formación de oferta dirigida prioritariamente a trabajadores desempleados, mediante la ejecución de acciones y proyectos de formación y la realización de prácticas profesionales no laborales, y se establecen las bases reguladoras de subvenciones destinadas a tal fin, en el ámbito de la Comunidad Autónoma de la Región de Murcia (BORM nº 159 de 11 de julio), modificada parcialmente por Orden de 23 de junio de 2014 (BORM nº 149 de 1 de julio), Orden de 3 de agosto de 2015 (BORM nº 191 de 20 de agosto), Orden 23 de Mayo de 2016 (BORM Nº 134 de 11 de junio) y Orden 4 de agosto de 2016 (BORM nº 185 de 10 de agosto).	**** 32481 BECAS Y AYUDAS PARA ESTUDIOS	1.669.557,56	1.669.557,56	0,00
Orden de 5 de julio de 2013, del Presidente del Servicio Regional de Empleo y Formación, por la que se regula la formación de oferta dirigida prioritariamente a trabajadores desempleados, mediante la ejecución de acciones y proyectos de formación y la realización de prácticas profesionales no laborales, y se establecen las bases reguladoras de subvenciones destinadas a tal fin, en el ámbito de la Comunidad Autónoma de la Región de Murcia (BORM nº 159 de 11 de julio), modificada parcialmente por Orden de 23 de junio de 2014 (BORM nº 149 de 1 de julio), Orden de 3 de agosto de 2015 (BORM nº 191 de 20 de agosto), Orden 23 de Mayo de 2016 (BORM Nº 134 de 11 de junio) y Orden 4 de agosto de 2016 (BORM nº 185 de 10 de agosto).	**** 40013 PLAN MOVILIDAD. PRACT. CURSOS ÁREA QUÍMICA	0,00	18.342,00	2.476,00
Orden de 5 de julio de 2013, del Presidente del Servicio Regional de Empleo y Formación, por la que se regula la formación de oferta dirigida prioritariamente a trabajadores desempleados, mediante la ejecución de acciones y proyectos de formación y la realización de prácticas profesionales no laborales, y se establecen las bases reguladoras de subvenciones destinadas a tal fin, en el ámbito de la Comunidad Autónoma de la Región de Murcia (BORM nº 159 de 11 de julio), modificada parcialmente por Orden de 23 de junio de 2014 (BORM nº 149 de 1 de julio), Orden de 3 de agosto de 2015 (BORM nº 191 de 20 de agosto), Orden 23 de Mayo de 2016 (BORM Nº 134 de 11 de junio) y Orden 4 de agosto de 2016 (BORM nº 185 de 10 de agosto).	**** 40009 SUBV. FORMACION PARA EL EMPLEO (ISFL)	6.204.380,00	2.369.938,57	9.367.593,50





Subvenciones Corrientes

NORMATIVA	FINALIDAD	CONCEDIDO 2016	LIQUIDADO 2016	PTE. LIQUIDAR 2016
Orden TIN/2805/2008, de 26 de septiembre (BOE de 7 de octubre), en desarrollo del Real Decreto 395/2007, de 23 de marzo, por el que se regula el subsistema de formación profesional para el empleo.				
Orden de 31 de julio de 2012, del Presidente del Servicio Regional de Empleo y Formación, por la que se regula la formación de oferta dirigida prioritariamente a trabajadores ocupados, mediante la ejecución de planes de formación, y se establecen las bases reguladoras de subvenciones destinadas a tal fin, en el ámbito de la Comunidad Autónoma de la Región de Murcia (BORM nº 158 de 11 de julio), modificada parcialmente por Orden de 9 de Julio de 2013 (BORM nº 163 de 16 de julio), Orden de 17 de octubre de 2014 (BORM nº 253 de 31 de octubre), Orden de 5 de noviembre de 2015 (BORM nº 264 de 14 de noviembre) y Disposición Final Primera de la Orden 23 de mayo de 2016 (BORM nº134, de 11 de junio).	**** 40021 FORMACIÓN PROF. TRABAJADORES OCUPADOS (ISFL)	1.233.200,05	542.075,40	2.142.417,25
Orden de 5 de julio de 2013, del Presidente del Servicio Regional de Empleo y Formación, por la que se regula la formación de oferta dirigida prioritariamente a trabajadores desempleados, mediante la ejecución de acciones y proyectos de formación y la realización de prácticas profesionales no laborales, y se establecen las bases reguladoras de subvenciones destinadas a tal fin, en el ámbito de la Comunidad Autónoma de la Región de Murcia (BORM nº 159 de 11 de julio), modificada parcialmente por Orden de 23 de junio de 2014 (BORM nº 149 de 1 de julio), Orden de 3 de agosto de 2015 (BORM nº 191 de 20 de agosto), Orden 23 de Mayo de 2016 (BORM Nº 134 de 11 de junio) y Orden 4 de agosto de 2016 (BORM nº 185 de 20 de agosto).	**** 42619 FORMAC. COLECTIVOS EN RIESGO DE EXCLUSIÓN (ISFL)	445.567,32	155.647,69	846.239,25
Orden de 5 de julio de 2013, del Presidente del Servicio Regional de Empleo y Formación, por la que se regula la formación de oferta dirigida prioritariamente a trabajadores desempleados, mediante la ejecución de acciones y proyectos de formación y la realización de prácticas profesionales no laborales, y se establecen las bases reguladoras de subvenciones destinadas a tal fin, en el ámbito de la Comunidad Autónoma de la Región de Murcia (BORM nº 159 de 11 de julio), modificada parcialmente por Orden de 23 de junio de 2014 (BORM nº 149 de 1 de julio), Orden de 3 de agosto de 2015 (BORM nº 191 de 20 de agosto), Orden 23 de Mayo de 2016 (BORM Nº 134 de 11 de junio) y Orden 4 de agosto de 2016 (BORM nº 185 de 10 de agosto).	**** 42620 FORMACION JÓVENES EMPRENDEDORES (ISFL)	320.345,74	82.280,87	432.211,07
Orden de 5 de julio de 2013, del Presidente del Servicio Regional de Empleo y Formación, por la que se regula la formación de oferta dirigida prioritariamente a trabajadores desempleados, mediante la ejecución de acciones y proyectos de formación y la realización de prácticas profesionales no laborales, y se establecen las bases reguladoras de subvenciones destinadas a tal fin, en el ámbito de la Comunidad Autónoma de la Región de Murcia (BORM nº 159 de 11 de julio), modificada parcialmente por Orden de 23 de junio de 2014 (BORM nº 149 de 1 de julio), Orden de 3 de agosto de 2015 (BORM nº 191 de 20 de agosto), Orden 23 de Mayo de 2016 (BORM Nº 134 de 11 de junio) y Orden 4 de agosto de 2016 (BORM nº 185 de 10 de agosto).	**** 43663 EMPRENDEDORES MAYORES DE 35 AÑOS (ISFL.)	0,00	38.605,80	86.304.,66
Orden de 5 de julio de 2013, del Presidente del Servicio Regional de Empleo y Formación, por la que se regula la formación de oferta dirigida prioritariamente a trabajadores desempleados, mediante la ejecución de acciones y proyectos de formación y la realización de prácticas profesionales no laborales, y se establecen las bases reguladoras de subvenciones destinadas a tal fin, en el ámbito de la Comunidad Autónoma de la Región de Murcia (BORM nº 159 de 11 de julio), modificada parcialmente por Orden de 23 de junio de 2014 (BORM nº 149 de 1 de julio), Orden de 3 de agosto de 2015 (BORM nº 191 de 20 de agosto), Orden 23 de Mayo de 2016 (BORM Nº 134 de 11 de junio)	**** 43664 PARADOS DE LARGA DURACIÓN (ISFL.)	57.807,00	25.178,40	74.592,60





Subvenciones Corrientes

NORMATIVA	FINALIDAD	CONCEDIDO 2016	LIQUIDADO 2016	PTE. LIQUIDAR 2016
y Orden 4 de agosto de 2016 (BORM nº 185 de 10 de agosto).				
Ley 30/2015, de 9 de septiembre, por la que se regula el Sistema de Formación Profesional para el empleo en el ámbito laboral	**** 41112 CHEQUE FORMACIÓN	0,00	0,00	0,00
Ley 30/2015, de 9 de septiembre, por la que se regula el Sistema de Formación Profesional para el empleo en el ámbito laboral	**** 44225 COFINANCIACIÓN PROY. EUROPEOS OTRAS ENTID	0,00	0,00	0,00
	SUBTOTAL 324A CAPITULO 4	25.043.934,04	36.009.092,13	35.559.896,13
Ley 1/2016, de 5 de febrero, de Presupuestos Generales de la Comunidad Autónoma de la Región de Murcia para el ejercicio 2016. (BORM nº 90, de 14 de abril). Aportación dineraria	**** 42423 FUNCACIÓN INTEGRA	25.000,00	25.000,00	0,00
Orden de 5 de julio de 2013, del Presidente del Servicio Regional de Empleo y Formación, por la que se regula la formación de oferta dirigida prioritariamente a trabajadores desempleados, mediante la ejecución de acciones y proyectos de formación y la realización de prácticas profesionales no laborales, y se establecen las bases reguladoras de subvenciones destinadas a tal fin, en el ámbito de la Comunidad Autónoma de la Región de Murcia (BORM nº 159 de 11 de julio), modificada parcialmente por Orden de 23 de junio de 2014 (BORM nº 149 de 1 de julio), Orden de 3 de agosto de 2015 (BORM nº 191 de 20 de agosto), Orden 23 de Mayo de 2016 (BORM Nº 134 de 11 de junio) y Orden 4 de agosto de 2016 (BORM nº 185 de 10 de agosto).	**** 32457 FORMACION DESEMPLEADOS (CCLL.)	0,00	49.204,08	0,00
Orden de 5 de julio de 2013, del Presidente del Servicio Regional de Empleo y Formación, por la que se regula la formación de oferta dirigida prioritariamente a trabajadores desempleados, mediante la ejecución de acciones y proyectos de formación y la realización de prácticas profesionales no laborales, y se establecen las bases reguladoras de subvenciones destinadas a tal fin, en el ámbito de la Comunidad Autónoma de la Región de Murcia (BORM nº 159 de 11 de julio), modificada parcialmente por Orden de 23 de junio de 2014 (BORM nº 149 de 1 de julio), Orden de 3 de agosto de 2015 (BORM nº 191 de 20 de agosto), Orden 23 de Mayo de 2016 (BORM Nº 134 de 11 de junio) y Orden 4 de agosto de 2016 (BORM nº 185 de 10 de agosto).	**** 33676 A CCLL ACTUACIÓN FORMACIÓN EN IDIOMAS FSE (CCLL)	0,00	0,00	0,00
Orden de 27 de julio de 2016, del Presidente del Servicio Regional de Empleo y Formación, por la que se regula un programa específico de formación para el empleo dirigido a los jóvenes inscritos en el Sistema Nacional de Garantía Juvenil, y se establecen las bases reguladoras de subvenciones destinadas a tal fin, en el ámbito de la Comunidad Autónoma de la Región de Murcia (BORM nº 184, de 9 de agosto)	**** 43659 A CC.LL. GJ – IDIOMAS Y TIC (CCLL)	112.280,00	0,00	112.280,00





Subvenciones Corrientes

NORMATIVA	FINALIDAD	CONCEDIDO 2016	LIQUIDADO 2016	PTE. LIQUIDAR 2016
Orden de 27 de julio de 2016, del Presidente del Servicio Regional de Empleo y Formación, por la que se regula un programa específico de formación para el empleo dirigido a los jóvenes inscritos en el Sistema Nacional de Garantía Juvenil, y se establecen las bases reguladoras de subvenciones destinadas a tal fin, en el ámbito de la Comunidad Autónoma de la Región de Murcia (BORM nº 184, de 9 de agosto)	**** 43665 A CC.LL. GJ – CERTIFICADOS DE PROFESIONALIDAD (CCLL)	420.700,00	0,00	420.700,00
Orden de 5 de julio de 2013, del Presidente del Servicio Regional de Empleo y Formación, por la que se regula la formación de oferta dirigida prioritariamente a trabajadores desempleados, mediante la ejecución de acciones y proyectos de formación y la realización de prácticas profesionales no laborales, y se establecen las bases reguladoras de subvenciones destinadas a tal fin, en el ámbito de la Comunidad Autónoma de la Región de Murcia (BORM nº 159 de 11 de julio), modificada parcialmente por Orden de 23 de junio de 2014 (BORM nº 149 de 1 de julio), Orden de 3 de agosto de 2015 (BORM nº 191 de 20 de agosto), Orden 23 de Mayo de 2016 (BORM Nº 134 de 11 de junio) y Orden 4 de agosto de 2016 (BORM nº 185 de 10 de agosto).	**** 43674 A CCLL. FSE. ACT. FORM. FOMENT. EMPRENDIMIENTO (CCLL)	62.223,50	0,00	62.223,50
Orden de 27 de julio de 2016, del Presidente del Servicio Regional de Empleo y Formación, por la que se regula un programa específico de formación para el empleo dirigido a los jóvenes inscritos en el Sistema Nacional de Garantía Juvenil, y se establecen las bases reguladoras de subvenciones destinadas a tal fin, en el ámbito de la Comunidad Autónoma de la Región de Murcia (BORM nº 184, de 9 de agosto)	**** 43675 A CC.LL. GJ ACT. FORM. CULTURA EMPRENDEDORA (CCLL)	61.620,00	0,00	61.620,00
Orden de 5 de julio de 2013, del Presidente del Servicio Regional de Empleo y Formación, por la que se regula la formación de oferta dirigida prioritariamente a trabajadores desempleados, mediante la ejecución de acciones y proyectos de formación y la realización de prácticas profesionales no laborales, y se establecen las bases reguladoras de subvenciones destinadas a tal fin, en el ámbito de la Comunidad Autónoma de la Región de Murcia (BORM nº 159 de 11 de julio), modificada parcialmente por Orden de 23 de junio de 2014 (BORM nº 149 de 1 de julio), Orden de 3 de agosto de 2015 (BORM nº 191 de 20 de agosto), Orden 23 de Mayo de 2016 (BORM Nº 134 de 11 de junio) y Orden 4 de agosto de 2016 (BORM nº 185 de 10 de agosto).	**** 32460 FORMACION DESEMPLEADOS. EMPRESAS PRIVADAS (E.PRIV.)	0,00	169.527,18	367.300,50
Orden de 5 de julio de 2013, del Presidente del Servicio Regional de Empleo y Formación, por la que se regula la formación de oferta dirigida prioritariamente a trabajadores desempleados, mediante la ejecución de acciones y proyectos de formación y la realización de prácticas profesionales no laborales, y se establecen las bases reguladoras de subvenciones destinadas a tal fin, en el ámbito de la Comunidad Autónoma de la Región de Murcia (BORM nº 159 de 11 de julio), modificada parcialmente por Orden de 23 de junio de 2014 (BORM nº 149 de 1 de julio), Orden de 3 de agosto de 2015 (BORM nº 191 de 20 de agosto), Orden 23 de Mayo de 2016 (BORM Nº 134 de 11 de junio) y Orden 4 de agosto de 2016 (BORM nº 185 de 10 de agosto).	**** 32461 ACTUA. NIVEL COMPETENC. TRABAJADORES E. PRI (E.PRIV.)	0,00	22.850,60	17.550,00
Orden de 5 de julio de 2013, del Presidente del Servicio Regional de Empleo y Formación, por la que se regula la formación de oferta dirigida prioritariamente a trabajadores desempleados, mediante la ejecución de acciones y proyectos de formación y la realización de prácticas profesionales no laborales, y se establecen las bases reguladoras de subvenciones destinadas a tal fin, en el ámbito de la Comunidad Autónoma de la Región de Murcia (BORM nº 159 de 11 de julio), modificada parcialmente por Orden de 23 de junio de 2014 (BORM nº 149 de 1 de julio), Orden de 3 de agosto de 2015 (BORM nº 191 de 20 de agosto), Orden 23 de Mayo de 2016 (BORM Nº 134 de 11 de junio) y Orden 4 de agosto de 2016 (BORM nº 185 de 10 de agosto).	**** 33677 A EMPRESAS PRIV. FORMACIÓN EN IDIOMAS FSE (E.PRIV)	0,00	0,00	0,00





Subvenciones Corrientes

NORMATIVA	FINALIDAD	CONCEDIDO 2016	LIQUIDADO 2016	PTE. LIQUIDAR 2016
Orden de 27 de julio de 2016, del Presidente del Servicio Regional de Empleo y Formación, por la que se regula un programa específico de formación para el empleo dirigido a los jóvenes inscritos en el Sistema Nacional de Garantía Juvenil, y se establecen las bases reguladoras de subvenciones destinadas a tal fin, en el ámbito de la Comunidad Autónoma de la Región de Murcia (BORM nº 184, de 9 de agosto)	**** 43666 A EMPRESAS GJ – IDIOMAS Y TIC (E.PRIV)	871.440,00	0,00	1.244.680,00
Orden de 27 de julio de 2016, del Presidente del Servicio Regional de Empleo y Formación, por la que se regula un programa específico de formación para el empleo dirigido a los jóvenes inscritos en el Sistema Nacional de Garantía Juvenil, y se establecen las bases reguladoras de subvenciones destinadas a tal fin, en el ámbito de la Comunidad Autónoma de la Región de Murcia (BORM nº 184, de 9 de agosto)	**** 43668 A EMPRESAS GJ – CERTIFICADOS DE PROFESIONALIDAD (E.PRIV)	2.366.380,00	0,00	2.366.380,00
Orden de 5 de julio de 2013, del Presidente del Servicio Regional de Empleo y Formación, por la que se regula la formación de oferta dirigida prioritariamente a trabajadores desempleados, mediante la ejecución de acciones y proyectos de formación y la realización de prácticas profesionales no laborales, y se establecen las bases reguladoras de subvenciones destinadas a tal fin, en el ámbito de la Comunidad Autónoma de la Región de Murcia (BORM nº 159 de 11 de julio), modificada parcialmente por Orden de 23 de junio de 2014 (BORM nº 149 de 1 de julio), Orden de 3 de agosto de 2015 (BORM nº 191 de 20 de agosto), Orden 23 de Mayo de 2016 (BORM Nº 134 de 11 de junio) y Orden 4 de agosto de 2016 (BORM nº 185 de 10 de agosto).	**** 43676 A EMPR. FSE. ACT. FORM. FOMENT. EMPRENDIMIENTO (E.PRIV)	105.662,00	0,00	105.662,00
Orden de 27 de julio de 2016, del Presidente del Servicio Regional de Empleo y Formación, por la que se regula un programa específico de formación para el empleo dirigido a los jóvenes inscritos en el Sistema Nacional de Garantía Juvenil, y se establecen las bases reguladoras de subvenciones destinadas a tal fin, en el ámbito de la Comunidad Autónoma de la Región de Murcia (BORM nº 184, de 9 de agosto)	**** 43677 A EMPRESAS GJ CULTURA EMPRENDEDORA (E.PRIV)	227.690,00	0,00	227.690,00
Orden de 5 de julio de 2013, del Presidente del Servicio Regional de Empleo y Formación, por la que se regula la formación de oferta dirigida prioritariamente a trabajadores desempleados, mediante la ejecución de acciones y proyectos de formación y la realización de prácticas profesionales no laborales, y se establecen las bases reguladoras de subvenciones destinadas a tal fin, en el ámbito de la Comunidad Autónoma de la Región de Murcia (BORM nº 159 de 11 de julio), modificada parcialmente por Orden de 23 de junio de 2014 (BORM nº 149 de 1 de julio), Orden de 3 de agosto de 2015 (BORM nº 191 de 20 de agosto), Orden 23 de Mayo de 2016 (BORM Nº 134 de 11 de junio) y Orden 4 de agosto de 2016 (BORM nº 185 de 10 de agosto).	**** 32466 ACTUALIZ. NIVEL COMPETENCIA TRABAJO (ISFL)	0,00	16.557,58	0,00
Orden de 5 de julio de 2013, del Presidente del Servicio Regional de Empleo y Formación, por la que se regula la formación de oferta dirigida prioritariamente a trabajadores desempleados, mediante la ejecución de acciones y proyectos de formación y la realización de prácticas profesionales no laborales, y se establecen las bases reguladoras de subvenciones destinadas a tal fin, en el ámbito de la Comunidad Autónoma de la Región de Murcia (BORM nº 159 de 11 de julio), modificada parcialmente por Orden de 23 de junio de 2014 (BORM nº 149 de 1 de julio), Orden de 3 de agosto de 2015 (BORM nº 191 de 20 de agosto), Orden 23 de Mayo de 2016 (BORM Nº 134 de 11 de junio) y Orden 4 de agosto de 2016 (BORM nº 185 de 10 de agosto).	**** 43657 FSE - FORMACIÓN EN IDIOMAS FSE (ISFL)	0,00	0,00	0,00
Orden de 5 de julio de 2013, del Presidente del Servicio Regional de Empleo y Formación, por la que se regula la formación de oferta dirigida prioritariamente a trabajadores desempleados, mediante la ejecución de acciones y proyectos de formación y la realización de prácticas profesionales no laborales, y se establecen las bases reguladoras de subvenciones destinadas a tal fin, en el ámbito	**** 43658 FSE – FOMENTO DEL EMPRENDURISMO (ISFL)	67.173,68	0,00	67.173,68





Subvenciones Corrientes

NORMATIVA	FINALIDAD	CONCEDIDO 2016	LIQUIDADO 2016	PTE. LIQUIDAR 2016
de la Comunidad Autónoma de la Región de Murcia (BORM nº 159 de 11 de julio), modificada parcialmente por Orden de 23 de junio de 2014 (BORM nº 149 de 1 de julio), Orden de 3 de agosto de 2015 (BORM nº 191 de 20 de agosto), Orden 23 de Mayo de 2016 (BORM Nº 134 de 11 de junio) y Orden 4 de agosto de 2016 (BORM nº 185 de 10 de agosto).				
Orden de 27 de julio de 2016, del Presidente del Servicio Regional de Empleo y Formación, por la que se regula un programa específico de formación para el empleo dirigido a los jóvenes inscritos en el Sistema Nacional de Garantía Juvenil, y se establecen las bases reguladoras de subvenciones destinadas a tal fin, en el ámbito de la Comunidad Autónoma de la Región de Murcia (BORM nº 184, de 9 de agosto)	**** 43660 GJ – CULTURA EMPRENDEDORA (ISFL)	233.488,81	0,00	233.488,81
Orden de 27 de julio de 2016, del Presidente del Servicio Regional de Empleo y Formación, por la que se regula un programa específico de formación para el empleo dirigido a los jóvenes inscritos en el Sistema Nacional de Garantía Juvenil, y se establecen las bases reguladoras de subvenciones destinadas a tal fin, en el ámbito de la Comunidad Autónoma de la Región de Murcia (BORM nº 184, de 9 de agosto)	**** 43667 A FAMILIA E INST SIN FINES DE LUCRO - GJ IDIOMAS Y TIC (ISFL)	397.740,00	0,00	397.740,00
Orden de 27 de julio de 2016, del Presidente del Servicio Regional de Empleo y Formación, por la que se regula un programa específico de formación para el empleo dirigido a los jóvenes inscritos en el Sistema Nacional de Garantía Juvenil, y se establecen las bases reguladoras de subvenciones destinadas a tal fin, en el ámbito de la Comunidad Autónoma de la Región de Murcia (BORM nº 184, de 9 de agosto)	**** 43669 A FAMILIA E INST SIN FINES DE LUCRO - GJ CERTIFICADOS DE PROFESIONALIDAD (ISFL)	1.495.160,00	0,00	1.495.160,00
	SUBTOTAL 324B CAPITULO 4	6.446.557,99	283.139,44	7.179.648,49
Total Subvenciones Concedidas 2016.....		59.339.426,95	61.073.502,16	55.045.527,20





D 4.7) ACREEDORES POR OPERACIONES PENDIENTES DE APLICAR A PRESUPUESTO

Acreeedor	Partida presupuestaria			Proyecto	NIF	Nombre	Descripción de factura/expediente	Número de factura/expediente	Importe bruto (€)	Importe Retención (€)	Importe Líquido (€)
000005416	570300	324A	47354	40008	22939535W	LOPEZ GARCIA ISABEL	ANTICIPOS DE SUBVENCIÓN	NF-AC-2015-989	9.360,00	0,00	9.360,00
000030993	570300	324A	48300	32481	29063780Z	MANUEL MARTINEZ VICENTE	BECAS	NF-AC-2015-2878	963,00	0,00	963,00
001026751	570300	324A	48300	32481	29064933V	JOAQUÍN SILVESTRE HERNÁNDEZ	BECAS	NF-AC-2015-456	418,00	0,00	418,00
001027196	570300	324A	48300	32481	29066135T	ALICIA LOPEZ OLIVA	BECAS	NF-AC-2015-454	1.001,68	0,00	1.001,68
000400616	570300	324A	48300	32481	33868311Y	JOSE MIGUEL ROJO GARCIA	BECAS	NF-AC-2015-2878	1.631,70	0,00	1.631,70
001048909	570300	324A	48300	32481	34812464D	PEDRO JOSÉ FERNÁNDEZ LÓPEZ	BECAS	NF-AC-2015-1440	392,16	0,00	392,16
001051366	570300	324A	48300	32481	34817633A	JULIAN GONZALEZ JARA	BECAS	NF-AC-2015-395	216,60	0,00	216,60
000430755	570300	324A	48300	32481	34822331D	YOLANDA MORENO SANCHEZ	BECAS	NF-AC-2015-2437	680,96	0,00	680,96
000431585	570300	324A	48300	32481	34824599T	ELISA ISABEL MONSERRATE DÍAZ	BECAS	NF-AC-2015-1160	463,60	0,00	463,60
001055050	570300	324A	48300	32481	34825042Y	OSCAR SÁNCHEZ ESTRADA	BECAS	NF-AC-2015-456	1.267,20	0,00	1.267,20
000434202	570300	324A	48300	32481	34832548Z	DORINDA ANGELES GARRO GONZALEZ	BECAS	NF-AC-2015-2878	855,00	0,00	855,00
000597245	570300	324A	48300	32481	45273252Y	Mª CARMEN CHEREGUINI PAVON	BECAS	NF-AC-2015-1358	684,00	0,00	684,00
002040023	570300	324A	48300	32481	45935013B	PAULA CODINA GIMENEZ	BECAS	NF-AC-2015-449	288,00	0,00	288,00
000437751	570300	324A	48300	32481	48392990R	MANUEL ANGEL GRACIA TERUEL	BECAS	NF-AC-2015-2878	1.617,00	0,00	1.617,00
000654575	570300	324A	48300	32481	48416752G	DOLORES DE PABLOS RIQUELME	BECAS	NF-AC-2015-2878	990,00	0,00	990,00
000460444	570300	324A	48300	32481	48426461F	MARIA PRESENTACIÓN CASTILLO MO	BECAS	NF-AC-2015-395	360,00	0,00	360,00
001330711	570300	324A	48300	32481	48428832D	JUAN MARIANO GUILLAMON OÑATE	BECAS	NF-AC-2015-491	576,84	0,00	576,84
001085507	570300	324A	48300	32481	48431693H	PABLO RAMIREZ MARIN	BECAS	NF-AC-2015-650	894,96	0,00	894,96
002056270	570300	324A	48300	32481	48447506F	Mª ISABEL MARIN BERNAL	BECAS	NF-AC-2015-650	594,00	0,00	594,00
001089358	570300	324A	48300	32481	48450529V	RAUL GOMEZ MARTINEZ	BECAS	NF-AC-2015-650	594,00	0,00	594,00
001694784	570300	324A	48300	32481	48452881T	JOSÉ ÁNGEL CÁNOVAS MORALES	BECAS	NF-AC-2015-2425	902,88	0,00	902,88
001094882	570300	324A	48300	32481	48480172J	JOSE CABAS GARCIA	BECAS	NF-AC-2015-2425	406,60	0,00	406,60
001097984	570300	324A	48300	32481	48486167M	MICAELA NOGUERA ABELLÁN	BECAS	NF-AC-2015-2437	1.368,00	0,00	1.368,00
001785315	570300	324A	48300	32481	48492280T	CARMEN FUENSANTA SÁNCHEZ AGUER	BECAS	NF-AC-2015-1440	108,68	0,00	108,68
01102322	570300	324A	48300	32481	48495295W	JUAN PUCHE HERNANDEZ	BECAS	NF-AC-2015-650	351,12	0,00	351,12
01104678	570300	324A	48300	32481	48500818M	JUAN JOSE VIDAL CAMACHO	BECAS	NF-AC-2015-875	259,16	0,00	259,16
01554725	570300	324A	48300	32481	48503476H	FRANCISCO RUBIÑOS SATURNO	BECAS	NF-AC-2015-2878	1.397,08	0,00	1.397,08
1002049164	570300	324A	48300	32481	48526526E	ISAAC BELMAR VALERO	BECAS	NF-AC-2015-491	1.620,00	0,00	1.620,00





Cuenta General 2016



Acceptor	Partida presupuestaria			Proyecto	NIF	Nombre	Descripción de factura/expediente	Número de factura/expediente	Importe bruto (€)	Importe Retención (€)	Importe Líquido (€)
0001111899	570300	324A	48300	32481	48541808D	MARIA PAZ ATIENZA ABELLÁN	BECAS	NF-AC-2015-1440	313,50	0,00	313,50
0001629077	570300	324A	48300	32481	48552937Y	JESUS DAVID RUIZ FUENTES	BECAS	NF-AC-2015-1160	844,74	0,00	844,74
0001827600	570300	324A	48300	32481	48611888P	ESTEFANIA ALBURQUERQUE CANOVAS	BECAS	NF-AC-2015-2878	990,00	0,00	990,00
0001660652	570300	324A	48300	32481	48619973C	FULGENCIO PINTADO ALCARAZ	BECAS	NF-AC-2015-875	360,00	0,00	360,00
0002056336	570300	324A	48300	32481	48636489E	LORENA LÓPEZ GIL	BECAS	NF-AC-2015-1440	163,40	0,00	163,40
0002056337	570300	324A	48300	32481	48636832C	MARIA VICTORIA LÓPEZ SALMERÓN	BECAS	NF-AC-2015-269	548,34	0,00	548,34
0002037931	570300	324A	48300	32481	48638786L	FRANCISCO ORENES CANO	BECAS	NF-AC-2015-454	503,88	0,00	503,88
0002056338	570300	324A	48300	32481	48655102M	MARIA LUCIA VERA RODRÍGUEZ	BECAS	NF-AC-2015-1440	523,26	0,00	523,26
0001595701	570300	324A	48300	32481	48661250N	ALEJANDRO MARTINEZ TORNERO	BECAS	NF-AC-2015-2425	711,36	0,00	711,36
0001736853	570300	324A	48300	32481	48661544F	FERNANDO EUGENI LEON ROA	BECAS	NF-AC-2015-491	572,66	0,00	572,66
0002027157	570300	324A	48300	32481	48663194R	MIGUEL ILLAN MAYOR	BECAS	NF-AC-2015-2425	745,56	0,00	745,56
0002052840	570300	324A	48300	32481	48665945S	ANTONIO MONTOYA VERDÚ	BECAS	NF-AC-2015-1440	419,90	0,00	419,90
0002030163	570300	324A	48300	32481	48705886M	DANIEL TORRENTE SÁNCHEZ	BECAS	NF-AC-2015-2878	1.926,96	0,00	1.926,96
0002056339	570300	324A	48300	32481	48850318C	SERGIO BELMONTE MORTES	BECAS	NF-AC-2015-1160	672,60	0,00	672,60
0001723376	570300	324A	48300	32481	49306330B	NORA MARTORELL FERRER	BECAS	NF-AC-2015-486	646,00	0,00	646,00
0002056340	570300	324A	48300	32481	49509300Y	LUIS FERNANDO TUAPANTE CHILLOG	BECAS	NF-AC-2015-243	351,50	0,00	351,50
0001615598	570300	324A	48300	32481	52771321Y	EDUARDA LOPEZ MARCO	BECAS	NF-AC-2015-1440	516,80	0,00	516,80
0000479253	570300	324A	48300	32481	52809828B	JOSE FRANCISCO FERNANDEZ VAZQU	BECAS	NF-AC-2015-491	576,84	0,00	576,84
0000416591	570300	324A	48300	32481	52819600P	VERONICA ALCOLEA MORALES	BECAS	NF-AC-2015-2437	2.035,00	0,00	2.035,00
0000471131	570300	324A	48300	32481	52824826J	ANTONIO PINTOR MONDEJAR	BECAS	NF-AC-2015-491	2.020,72	0,00	2.020,72
0002021331	570300	324A	48300	32481	52835475J	ALEXIS CAZORLA ALEMÁN	BECAS	NF-AC-2015-1358	324,00	0,00	324,00
0002056341	570300	324A	48300	32481	54564464T	GEOVANNY PAOLO PEÑAFIEL TORPAN	BECAS	NF-AC-2015-486	518,70	0,00	518,70
0002056344	570300	324A	48300	32481	74005780Z	BEATRIZ PEREA RAMÍREZ	BECAS	NF-AC-2015-2878	882,00	0,00	882,00
0000546477	570300	324A	48300	32481	74332199V	ANTONIO MARTINEZ JIMENEZ	BECAS	NF-AC-2015-1160	456,00	0,00	456,00
0000538037	570300	324A	48300	32481	74341430W	JOSE ANTONIO MATEOS RUIZ	BECAS	NF-AC-2015-2368	191,52	0,00	191,52
0001161047	570300	324A	48300	32481	74346968C	ANTONIO MONTIEL RIOS	BECAS	NF-AC-2015-534	1.176,00	0,00	1.176,00
0000531980	570300	324A	48300	32481	74358506N	MANUEL SANCHEZ MARTINEZ	BECAS	NF-PR-2015-13/2	523,64	0,00	523,64
0001183975	570300	324A	48300	32481	77506669G	JOSE ANTONIO GARCIA GRACIA	BECAS	NF-AC-2015-650	869,88	0,00	869,88
0000013392	570300	324A	48300	32481	77513471K	PRUDENCIA TOMÁS GALIPIENSO	BECAS	NF-AC-2015-456	1.200,00	0,00	1.200,00
000504659	570300	324A	48300	32481	77567439P	PILAR ANA GARCÍA PERONA	BECAS	NF-AC-2015-454	900,00	0,00	900,00
01679113	570300	324A	48300	32481	77718331C	PEDRO MARTINEZ SANCHEZ	BECAS	NF-AC-2015-395	274,36	0,00	274,36
00015526	570300	324A	47354	40008	B30386353	CENTRO DE ESTUDIOS INFER, S.L	ANTICIPOS DE SUBVENCIÓN	NF-AC-2015-1266	7.434,00	0,00	7.434,00
1000015526	570300	324A	47354	40008	B30386353	CENTRO DE ESTUDIOS INFER, S.L	ANTICIPOS DE	NF-AC-2015-2303	7.434,00	0,00	7.434,00

27/04/2017 13:43:49

Firmante: ZAMORA LOPEZ-FUENSALIDA, ALEJANDRO

Firmante: NICOLAS CARRILERO, MARIA DE LA PAZ



Este es una copia auténtica imprimible de un documento electrónico administrativo archivado por la Comunidad Autónoma de Murcia, según artículo 27.3.c) de la Ley 39/2015. Los firmantes y los contenidos de estos documentos electrónicos son válidos y reconocidos por esta Comunidad Autónoma de Murcia. URL: https://sede.carm.es/validador



Cuenta General 2016



27/04/2017 13:43:49

Firmante: ZAMORA LOPEZ-FUENSALIDA, ALEJANDRO

Firmante: NICOLAS CARRILERO, MARIA DE LA PAZ

Este es una copia auténtica imprimible de un documento electrónico administrativo archivado por la Comunidad Autónoma de Murcia, según artículo 27.3.c) de la Ley 39/2015. Su autenticidad puede ser comprobada accediendo a la siguiente dirección (formato en URL): https://sede.carm.es/verificacoinformacion

Acceptor	Partida presupuestaria			Proyecto	NIF	Nombre	Descripción de factura/expediente	Número de factura/expediente	Importe bruto (€)	Importe Retención (€)	Importe Líquido (€)
							SUBVENCIÓN				
000015526	570300	324A	47354	43009	B30386353	CENTRO DE ESTUDIOS INFER, S.L	ANTICIPOS DE SUBVENCIÓN	NF-PL-2015-73	11.332,93	0,00	11.332,93
000459593	570300	324A	47354	40008	B73003634	JUMINFOR, S.L	ANTICIPOS DE SUBVENCIÓN	NF-AC-2014-301	18.768,75	0,00	18.768,75
001556019	570300	324A	47354	40008	B73492126	JUMIFORMACIÓN S.L	ANTICIPOS DE SUBVENCIÓN	NF-AC-2015-2739	10.620,00	0,00	10.620,00
001837255	570300	324A	47354	43009	B83552109	CONSUL. Y DES. PERSON S.L	ANTICIPOS DE SUBVENCIÓN	NF-PL-2015-127	11.332,93	0,00	11.332,93
002002656	570300	324A	47354	40008	B93008316	DEFOIN	ANTICIPOS DE SUBVENCIÓN	NF-AC-2015-1557	20.646,00	0,00	20.646,00
000654607	570300	324A	48354	43663	G30034425	AREMA	ANTICIPOS DE SUBVENCIÓN	NF-PR-2015-132	5.703,08	0,00	5.703,08
000016694	570300	324A	48354	40009	G30052518	FAMDIF	ANTICIPOS DE SUBVENCIÓN	NF-AC-2015-1320	8.316,00	0,00	8.316,00
000016694	570300	324A	48354	40009	G30052518	FAMDIF	ANTICIPOS DE SUBVENCIÓN	NF-AC-2015-1361	8.316,00	0,00	8.316,00
000571765	570300	324A	48354	40009	G30072805	CROEM	ANTICIPOS DE SUBVENCIÓN	NF-AC-2015-2716	6.195,00	0,00	6.195,00
000571765	570300	324A	48354	40009	G30072805	CROEM	ANTICIPOS DE SUBVENCIÓN	NF-AC-2015-2723	6.195,00	0,00	6.195,00
000571765	570300	324A	48354	40009	G30072805	CROEM	ANTICIPOS DE SUBVENCIÓN	NF-AC-2015-2724	6.195,00	0,00	6.195,00
000571765	570300	324A	48354	40009	G30072805	CROEM	ANTICIPOS DE SUBVENCIÓN	NF-AC-2015-1663	7.434,00	0,00	7.434,00
000571765	570300	324A	48354	40009	G30072805	CROEM	ANTICIPOS DE SUBVENCIÓN	NF-AC-2015-1675	7.434,00	0,00	7.434,00
000571765	570300	324A	48354	40009	G30072805	CROEM	ANTICIPOS DE SUBVENCIÓN	NF-AC-2015-2715	6.195,00	0,00	6.195,00
001231584	570300	324A	48354	40021	G30073522	PROEXPORT	ANTICIPOS DE SUBVENCIÓN	NF-PL-2015-97	9.642,04	0,00	9.642,04
001231584	570300	324A	48354	40021	G30073522	PROEXPORT	ANTICIPOS DE SUBVENCIÓN	NF-PL-2015-94	10.876,28	0,00	10.876,28
01231584	570300	324A	48354	42619	G30073522	PROEXPORT	ANTICIPOS DE SUBVENCIÓN	NF-PR-2015-90	25.588,50	0,00	25.588,50
00016709	570300	324A	48354	40021	G30104509	USO	LIQUIDACIÓN SUBVENCIÓN	NF-PL-2012-16	4.090,88	0,00	4.090,88





Cuenta General 2016

27/04/2017 13:43:49

27/04/2017 12:24:18 Firmante: ZAMORA LOPEZ-FUENSALIDA, ALEJANDRO

Firmante: NICOLAS CARRILERO, MARIA DE LA PAZ

Este es una copia auténtica imprimible de un documento electrónico administrativo archivado por la Comunidad Autónoma de Murcia, según artículo 27.3.c) de la Ley 39/2015. Su autenticidad puede ser comprobada en el siguiente enlace:
<https://sede.com.es/verificafirmas> e imprimiendo el código que aparece en la siguiente dirección:
<https://sede.com.es/verificafirmas>

Acceptor	Partida presupuestaria			Proyecto	NIF	Nombre	Descripción de factura/expediente	Número de factura/expediente	Importe bruto (€)	Importe Retención (€)	Importe Líquido (€)	
000572007	570300	324A	48354	40021	G30482970	FECOM	ANTICIPOS DE SUBVENCIÓN	NF-PL-2015-108	6.675,00	0,00	6.675,00	
000572007	570300	324A	48354	40021	G30482970	FECOM	ANTICIPOS DE SUBVENCIÓN	NF-PL-2015-107	2.080,94	0,00	2.080,94	
000016821	570300	324A	48354	40009	G30612527	COEC	ANTICIPOS DE SUBVENCIÓN	NF-AC-2015-2689	5.460,00	0,00	5.460,00	
000016821	570300	324A	48354	40009	G30612527	COEC	ANTICIPOS DE SUBVENCIÓN	NF-AC-2015-2680	5.460,00	0,00	5.460,00	
000016839	570300	324A	48354	42619	G30730774	FUND. SIERRA MINERA	ANTICIPOS DE SUBVENCIÓN	NF-PR-2015-83	9.975,00	0,00	9.975,00	
000016847	570300	324A	48354	40009	G35103431	RADIO ECCA FUNDACIÓN CANARIA	ANTICIPOS DE SUBVENCIÓN	NF-AC-2015-2964	16.422,00	0,00	16.422,00	
001239619	570300	324A	48354	40021	G73050247	FSIE	LIQUIDACIÓN SUBVENCIÓN	NF-PL-2012-246	5.400,00	0,00	5.400,00	
000016909	570300	324A	48354	40021	G78085149	FSP-UGT	LIQUIDACIÓN SUBVENCIÓN	NF-PL-2012-189	4.322,49	0,00	4.322,49	
000745512	570300	324A	48354	40021	G82083965	METAL CONST. Y AFINES UGT	ANTICIPOS DE SUBVENCIÓN	NF-PL-2015-129	10.876,27	0,00	10.876,27	
000016950	570300	324A	46352	40007	P3000200J	AYUNTAMIENTO DE ABARÁN	ANTICIPOS DE SUBVENCIÓN	NF-AC-2015-2307	5.355,00	0,00	5.355,00	
000016950	570300	324A	46352	43008	P3000200J	AYUNTAMIENTO DE ABARÁN	ANTICIPOS DE SUBVENCIÓN	NF-PL-2015-98	1.400,00	0,00	1.400,00	
000016952	570300	324A	46352	40007	P3000330E	AYTO. DE PUERTO LUMBRERAS	ANTICIPOS DE SUBVENCIÓN	NF-AC-2015-1425	15.261,75	0,00	15.261,75	
000016962	570300	324A	46352	40007	P3001200I	AYUNTAMIENTO DE BULLAS	ANTICIPOS DE SUBVENCIÓN	NF-AC-2015-888	17.403,75	0,00	17.403,75	
000016973	570300	324A	46352	43010	P3002300F	AYTO. DE LIBRILLA	ANTICIPOS DE SUBVENCIÓN	NF-PR-2015-58	13.657,00	0,00	13.657,00	
000016973	570300	324A	46352	40007	P3002300F	AYTO. DE LIBRILLA	ANTICIPOS DE SUBVENCIÓN	NF-AC-2015-1224	22.320,00	0,00	22.320,00	
000016977	570300	324A	46352	40007	P3002700G	AYTO. DE MOLINA DE SEGURA	ANTICIPOS DE SUBVENCIÓN	NF-AC-2015-665	18.228,00	0,00	18.228,00	
00016985	570300	324A	46352	40007	P3003600H	AYTO. SAN PEDRO DEL PINATAR	ANTICIPOS DE SUBVENCIÓN	NF-AC-2015-2745	6.435,00	0,00	6.435,00	
00017012	570300	324A	48354	40009	Q2866001G	CRUZ ROJA ESPAÑOLA	LIQUIDACIÓN SUBVENCIÓN	NF-AC-2012-6300	24.622,76	0,00	24.622,76	
00416250	570400	312A	20200	33668	B30333298	COMERCIAL SUMILU SL		2017/000472	AR3600029	1.252,50	0,00	1.252,50





Cuenta General 2016



Acreeedor	Partida presupuestaria			Proyecto	NIF	Nombre	Descripción de factura/expediente	Número de factura/expediente	Importe bruto (€)	Importe Retención (€)	Importe Líquido (€)
000077581	570400	312A	62200	33626	A30033385	ELECTRICIDAD FERYSAN SA	2016/047160	604601336	626,68	0,00	626,68
000077581	570400	312A	62200	33626	A30033385	ELECTRICIDAD FERYSAN SA	2016/047157	604601335	50.685,69	0,00	50.685,69
000454278	570400	312A	20200	33668	43041162C	SANCHEZ HEREDIA, ENCARNACION M	2017/000574	12/2016	2.453,46	0,00	2.453,46
000720179	570400	312A	22701	43670	A79252219	SECURITAS SEGURIDAD ESPAÑA S A	2017/000822	314116120331	43.101,17	0,00	43.101,17
000720405	570100	321A	22201	34731	A83052407	SOCIEDAD ESTATAL CORREOS Y TEL	2017/001118	4001934284	2.729,94	0,00	2.729,94
001959792	570400	312A	63200	33626	A86357969	CORSYS DE SEGURIDAD S.A	2017/001570	VEN161010	733,88	0,00	733,88
000570849	570400	312A	20200	33668	23123814M	RODRIGUEZ VALERO, JOSE ANTONIO	2017/002057	S-12/16	1.680,75	0,00	1.680,75
000570849	570400	312A	20200	33668	23123814M	RODRIGUEZ VALERO, JOSE ANTONIO	2017/002056	Sf-12/16	312,54	0,00	312,54
000571070	570400	312A	22101	33668	A30054209	EMPRESA MUNICIPAL DE AGUAS Y S	2016/039034	06102016A100965722	226,41	0,00	226,41
000015014	570100	321A	62600	32484	B30006407	RODOLFO Y CERVANTES SL	2016/048426	006/89	345,92	0,00	345,92
001959792	570400	312A	21301	33668	A86357969	CORSYS DE SEGURIDAD S.A	2016/048421	VEN 161032	87,12	0,00	87,12
000570225	570400	312A	22700	33668	A28672038	FERROSER SERVICIOS AUXILIARES	2016/048229	5602006743	7.278,44	0,00	7.278,44
000570225	570400	312A	22700	33668	A28672038	FERROSER SERVICIOS AUXILIARES	2016/048575	5602006948	392,75	0,00	392,75
000571730	570400	312A	22709	44222	G30038863	ASPANPAL,ASOC.PADRES DE NIÑOS	2017/002131	14	285,67	0,00	285,67
000571070	570400	312A	22101	33668	A30054209	EMPRESA MUNICIPAL DE AGUAS Y S	2016/040320	06102016A100995262	140,38	0,00	140,38
001559155	570400	312A	62600	33626	B30223069	JUAN DE DIOS CLIMATIZACION, S.	2017/002417	129	1.101,57	0,00	1.101,57
001536914	570400	312A	22101	33668	A73468498	HIDROGEA, GESTION INTEGRAL DE	2016/043220	01192016A100578803	16,28	0,00	16,28
001559155	570300	324A	62600	32483	B30223069	JUAN DE DIOS CLIMATIZACION, S.	2016/043893	108	1.063,44	0,00	1.063,44
001288947	570100	321A	22103	34731	A79707345	SOLRED,S.A.	2016/044030	K/2016/0000015178	165,03	0,00	165,03
001699366	570300	324A	22100	34732	A95554630	IBERDROLA COMERCIALIZACIÓN DE	2016/048898	20161229030399641	2.289,16	0,00	2.289,16
001699366	570400	312A	22100	33668	A95554630	IBERDROLA COMERCIALIZACIÓN DE	2016/048800	20161229030404651	1.100,02	0,00	1.100,02
001699366	570400	312A	22100	33668	A95554630	IBERDROLA COMERCIALIZACIÓN DE	2016/048731	20161229030402103	784,15	0,00	784,15
001699366	570400	312A	22100	33668	A95554630	IBERDROLA COMERCIALIZACIÓN DE	2016/048799	20161229030434495	850,15	0,00	850,15
001699366	570400	312A	22100	33668	A95554630	IBERDROLA COMERCIALIZACIÓN DE	2016/048897	20161229030400672	787,99	0,00	787,99
001699366	570400	312A	22100	33668	A95554630	IBERDROLA COMERCIALIZACIÓN DE	2016/048769	20161229030400654	516,74	0,00	516,74
001699366	570400	312A	22100	33668	A95554630	IBERDROLA COMERCIALIZACIÓN DE	2016/048734	20161229030400663	1.134,71	0,00	1.134,71
001699366	570400	312A	22100	33668	A95554630	IBERDROLA COMERCIALIZACIÓN DE	2016/048770	20161229030399871	998,38	0,00	998,38
001699366	570400	312A	22100	33668	A95554630	IBERDROLA COMERCIALIZACIÓN DE	2016/048702	20161229030400125	769,79	0,00	769,79
001699366	570400	312A	22100	33668	A95554630	IBERDROLA COMERCIALIZACIÓN DE	2016/048701	20161229030404652	88,95	0,00	88,95
001699366	570400	312A	22100	33668	A95554630	IBERDROLA COMERCIALIZACIÓN DE	2016/048798	20161229030401613	690,16	0,00	690,16
001699366	570400	312A	22100	33668	A95554630	IBERDROLA COMERCIALIZACIÓN DE	2016/048797	20161229030400659	2.167,69	0,00	2.167,69
001699366	570400	312A	22100	33668	A95554630	IBERDROLA COMERCIALIZACIÓN DE	2016/048706	20161229030401496	938,02	0,00	938,02
001699366	570400	312A	22100	33668	A95554630	IBERDROLA COMERCIALIZACIÓN DE	2016/048707	20161229030401363	551,13	0,00	551,13
001699366	570400	312A	22100	33668	A95554630	IBERDROLA COMERCIALIZACIÓN DE	2016/048732	20161229030399344	1.133,82	0,00	1.133,82

27/04/2017 13:43:49

Firmante: ZAMORA LOPEZ-FUENSALIDA, ALEJANDRO

Firmante: NICOLAS CARRILERO, MARIA DE LA PAZ



Este es una copia auténtica imprimible de un documento electrónico administrativo archivado por la Comunidad Autónoma de Murcia, según artículo 27.3.c) de la Ley 39/2015. Los firmantes y los contenidos de los documentos electrónicos firmados son válidos y reconocidos por esta Comunidad Autónoma de Murcia. No obstante, los documentos electrónicos firmados no podrán ser utilizados para la obtención de copias físicas de los documentos originales.



Cuenta General 2016



Acceptor	Partida presupuestaria			Proyecto	NIF	Nombre	Descripción de factura/expediente	Número de factura/expediente	Importe bruto (€)	Importe Retención (€)	Importe Líquido (€)
0001699366	570400	312A	22100	33668	A95554630	IBERDROLA COMERCIALIZACIÓN DE	2016/048700	20161229030400655	907,61	0,00	907,61
0001699366	570400	312A	22100	33668	A95554630	IBERDROLA COMERCIALIZACIÓN DE	2016/048703	20161229030400657	553,97	0,00	553,97
0001699366	570400	312A	22100	33668	A95554630	IBERDROLA COMERCIALIZACIÓN DE	2016/048704	20161229030400656	931,95	0,00	931,95
0001699366	570400	312A	22100	33668	A95554630	IBERDROLA COMERCIALIZACIÓN DE	2016/048705	20161229030401450	556,06	0,00	556,06
0001699366	570400	312A	22100	33668	A95554630	IBERDROLA COMERCIALIZACIÓN DE	2016/048795	20161229030397681	1.919,16	0,00	1.919,16
0001419605	570100	321A	22609	34731	Q2863020J	REGISTRO MERCANTIL CENTRAL	2016/044447	201621608N	3,99	0,00	3,99
0001559155	570100	321A	62600	32484	B30223069	JUAN DE DIOS CLIMATIZACION, S.	2016/044546	118	2.429,66	0,00	2.429,66
0001699366	570400	312A	22100	33668	A95554630	IBERDROLA COMERCIALIZACIÓN DE	2016/048771	20161229030400653	609,83	0,00	609,83
0001699366	570400	312A	22100	33668	A95554630	IBERDROLA COMERCIALIZACIÓN DE	2016/048796	20161229030400658	362,88	0,00	362,88
0001931549	570400	312A	22100	33668	A95758389	IBERDROLA CLIENTES SA	2016/048664	20161229030454303	411,10	0,00	411,10
0001699366	570400	312A	22100	33668	A95554630	IBERDROLA COMERCIALIZACIÓN DE	2016/048733	20161229030396536	434,45	0,00	434,45
0001931549	570400	312A	22100	33668	A95758389	IBERDROLA CLIENTES SA	2016/048670	20161229030406325	3.534,58	0,00	3.534,58
0001931549	570400	312A	22100	33668	A95758389	IBERDROLA CLIENTES SA	2016/048662	20161229030453248	478,86	0,00	478,86
0001942639	570400	312A	22101	33668	B86774528	ACCIONA AGUA SERVICIOS, S.L.U.	2017/004587	ARR/2016/21021747	127,38	0,00	127,38
0000015426	570200	322A	22201	34730	B30304562	REDYSER TRANSPORTE SL	2017/004743	MUR-154330	122,46	0,00	122,46
0002046496	570400	312A	62600	33626	A28562429	IMASOTO SA	2016/045484	160577	32.861,79	0,00	32.861,79
0000411606	570300	324A	22606	40018	A30609838	AUTOCARES MEROÑO SA	2016/045612	AM-2016 1561	220,00	0,00	220,00
0001802562	570400	312A	20200	33668	E73741480	JOSE ANTONIO Y JOSEFA FUENTES	2017/000669	1	1.848,73	290,30	1.558,43
TOTALES									621.920,63	290,30	621.630,33

27/04/2017 13:43:49

Firmante: ZAMORA LOPEZ-FUENSALIDA, ALEJANDRO

Firmante: NICOLAS CARRILERO, MARIA DE LA PAZ

Este es una copia auténtica imprimible de un documento electrónico administrativo archivado por la Comunidad Autónoma de Murcia, según artículo 27.3.c) de la Ley 39/2015. Su autenticidad puede ser contrastada accediendo a la siguiente dirección: https://sede.carm.es/consultarDocumento. Un código de verificación es: 0003200b-96110896249





D 4.8) ACREEDORES POR PERIODIFICACIÓN DE GASTOS PRESUPUESTARIOS

Artida presupuestaria			Proyecto	NIF Proveedor	Nombre Proveedor	Descripción	Importe Bruto	Retenciones	Importe Líquido	Nº Factura/Nº referencia único
0300	324A	22101	34732	A73468498	HIDROGEA, GESTION INTEGRAL	Suministro agua	171,65 €	- €	171,65 €	01192017A100001100
0400	312A	22101	33668	A26019992	FCC AQUALIA, S.A.	Suministro agua	64,75 €	- €	64,75 €	12221601P0040372
0100	321A	22700	34731	A28672038	FERROSER SERVICIOS AUXILIAR	Limpieza	2.950,29 €	- €	2.950,29 €	5602007019
0300	324A	22700	34732	A28672038	FERROSER SERVICIOS AUXILIAR	Limpieza	2.202,44 €	- €	2.202,44 €	5602007044
0400	312A	22700	33668	A28672038	FERROSER SERVICIOS AUXILIAR	Limpieza	1.312,33 €	- €	1.312,33 €	5602007037
0400	312A	22700	33668	A28672038	FERROSER SERVICIOS AUXILIAR	Limpieza	497,83 €	- €	497,83 €	5602007020
0400	312A	22700	33668	A28672038	FERROSER SERVICIOS AUXILIAR	Limpieza	403,31 €	- €	403,31 €	5602007023
0400	312A	22700	33668	A28672038	FERROSER SERVICIOS AUXILIAR	Limpieza	335,57 €	- €	335,57 €	5602007022
0400	312A	22700	33668	A30054209	EMPRESA MUNICIPAL DE AGUAS	Suministro agua	359,91 €	- €	359,91 €	06102017A100003352
0400	312A	22700	33668	A28672038	FERROSER SERVICIOS AUXILIAR	Limpieza	389,12 €	- €	389,12 €	5602007038
0400	312A	22700	33668	A28672038	FERROSER SERVICIOS AUXILIAR	Limpieza	792,44 €	- €	792,44 €	5602007024
0400	312A	22700	33668	A28672038	FERROSER SERVICIOS AUXILIAR	Limpieza	667,98 €	- €	667,98 €	5602007029
0400	312A	22700	33668	A28672038	FERROSER SERVICIOS AUXILIAR	Limpieza	497,83 €	- €	497,83 €	5602007034
0400	312A	22700	33668	A28672038	FERROSER SERVICIOS AUXILIAR	Limpieza	450,57 €	- €	450,57 €	5602007045
0400	312A	22700	33668	A28672038	FERROSER SERVICIOS AUXILIAR	Limpieza	485,23 €	- €	485,23 €	5602007027
0400	312A	22700	33668	A28672038	FERROSER SERVICIOS AUXILIAR	Limpieza	751,47 €	- €	751,47 €	5602007026
0400	312A	22700	33668	A28672038	FERROSER SERVICIOS AUXILIAR	Limpieza	915,32 €	- €	915,32 €	5602007032
0400	312A	22700	33668	A28672038	FERROSER SERVICIOS AUXILIAR	Limpieza	675,86 €	- €	675,86 €	5602007036
0400	312A	22700	33668	A28672038	FERROSER SERVICIOS AUXILIAR	Limpieza	573,46 €	- €	573,46 €	5602007040
400	312A	22700	33668	A28672038	FERROSER SERVICIOS AUXILIAR	Limpieza	1.280,82 €	- €	1.280,82 €	5602007035
400	312A	22700	33668	A28672038	FERROSER SERVICIOS AUXILIAR	Limpieza	3.081,52 €	- €	3.081,52 €	5602007025
400	312A	22700	33668	A28672038	FERROSER SERVICIOS AUXILIAR	Limpieza	390,71 €	- €	390,71 €	5602007039
570400	312A	22700	33668	A28672038	FERROSER SERVICIOS AUXILIAR	Limpieza	327,69 €	- €	327,69 €	5602007033

27/04/2017 13:43:49

27/04/2017 12:24:18 Firmante: ZAMORA LOPEZ-FUENSALIDA, ALEJANDRO

27/04/2017 12:24:18 Firmante: NICOLAS CARRILERO, MARIA DE LA PAZ



Este es una copia impreso de un documento electrónico administrado por la Comunidad Autónoma de Murcia, según artículo 27.3.c) de la Ley 7/2015, de 26 de abril, de Innovación y Modernización Administrativa de la Región de Murcia. Su autenticidad puede ser comprobada en el portal de acceso a la información pública, en el siguiente enlace: <http://www.murcia.es/portal/seguro-de-identificacion> (SV) a039f2e9-aa03-030b-9611-08960249



Cuenta General 2016



27/04/2017 13:43:49

27/04/2017 12:24:18 Firmante: ZAMORA LOPEZ-FUENSALIDA, ALEJANDRO

Firmante: NICOLAS CARRILERO, MARIA DE LA PAZ

Este es una copia impresa de un documento electrónico administrado por la Comunidad Autónoma de Murcia, según artículo 27.3.c) de la Ley 39/2015, de 1 de octubre, del Procedimiento Administrativo Común de las Administraciones Públicas (SV) nº 03/2016-0003-2006-961108960249

Partida presupuestaria	Proyecto	NIF Proveedor	Nombre Proveedor	Descripción	Importe Bruto	Retenciones	Importe Líquido	Nº Factura/Nº referencia único		
570400	312A	22700	33668	A28672038	FERROSER SERVICIOS AUXILIAR	Limpieza	631,74 €	- €	631,74 €	5602007031
570400	312A	22700	33668	A28672038	FERROSER SERVICIOS AUXILIAR	Limpieza	3.506,27 €	- €	3.506,27 €	5602007047
570400	312A	22700	33668	A28672038	FERROSER SERVICIOS AUXILIAR	Limpieza	509,65 €	- €	509,65 €	5602007021
570400	312A	22700	33668	A28672038	FERROSER SERVICIOS AUXILIAR	Limpieza	627,02 €	- €	627,02 €	5602007043
570400	312A	22700	33668	A28672038	FERROSER SERVICIOS AUXILIAR	Limpieza	475,77 €	- €	475,77 €	5602007041
570400	312A	22700	33668	A28672038	FERROSER SERVICIOS AUXILIAR	Limpieza	294,60 €	- €	294,60 €	5602007028
570400	312A	22700	33668	A28672038	FERROSER SERVICIOS AUXILIAR	Limpieza	510,44 €	- €	510,44 €	5602007042
570400	312A	22700	33668	A28672038	FERROSER SERVICIOS AUXILIAR	Limpieza	322,96 €	- €	322,96 €	5602007046
570400	312A	22700	33668	A28672038	FERROSER SERVICIOS AUXILIAR	Limpieza	790,86 €	- €	790,86 €	5602007030
570400	312A	22101	33668	A30243976	SERVICIOS COMUNITARIOS DE M	Suministro agua	183,16 €	- €	183,16 €	2016601022
570400	312A	22101	33668	A73468498	HIDROGEA, GESTION INTEGRAL	Suministro agua	46,41 €	- €	46,41 €	01112017A100000478
570400	312A	22101	33668	P3003900B	AYUNTAMIENTO DE TOTANA	Suministro agua	104,98 €	- €	104,98 €	F288
570400	312A	22101	33668	A73468498	HIDROGEA, GESTION INTEGRAL	Suministro agua	133,12 €	- €	133,12 €	81802017A100000707
570400	312A	22101	33668	A26019992	FCC AQUALIA, S.A.	Suministro agua	102,10 €	- €	102,10 €	17401601P0077484
570400	312A	22101	33668	A26019992	FCC AQUALIA, S.A.	Suministro agua	69,33 €	- €	69,33 €	15521601P0018782
570400	312A	62900	33626	A28017895	EL CORTE INGLES S.A.	Suministro mobiliario	9.670,32 €	- €	9.670,32 €	92336122
570400	312A	20200	33668	B30388300	DISTRIBUCIONES DIEGO ROMERO	Arrendamientos	59,75 €	- €	59,75 €	3
570400	312A	22101	33668	A73086852	AGUAS DE JUMILLA E.M.	Suministro agua	48,80 €	- €	48,80 €	01752017A100002274
570400	312A	22101	33668	A30054209	EMPRESA MUNICIPAL DE AGUAS	Suministro agua	148,92 €	- €	148,92 €	06102017A100030374
570400	312A	22101	33668	A26019992	FCC AQUALIA, S.A.	Suministro agua	114,66 €	- €	114,66 €	15531601P0012835
570400	312A	62600	33626	B30223069	JUAN DE DIOS CLIMATIZACION,	Suministro a/a	1.101,57 €	- €	1.101,57 €	129
570400	312A	62900	33626	B30163000	A JUSTICIA LOPEZ SL	Suministro atriles	5.391,57 €	- €	5.391,57 €	1
570400	312A	22101	33668	A30054209	EMPRESA MUNICIPAL DE AGUAS	Suministro agua	36,69 €	- €	36,69 €	06102017A100047962
570400	312A	22101	33668	A30054209	EMPRESA MUNICIPAL DE AGUAS	Suministro agua	218,49 €	- €	218,49 €	06102017A100047963
570400	312A	22101	33668	A30054209	EMPRESA MUNICIPAL DE AGUAS	Suministro agua	84,90 €	- €	84,90 €	06102017A100050890



Cuenta General 2016



27/04/2017 13:43:49

Firmante: ZAMORA LOPEZ-FUENSALIDA, ALEJANDRO

Firmante: NICOLAS CARRILERO, MARIA DE LA PAZ

Este es una copia auténtica imprimible de un documento electrónico administrativo archivado por la Comunidad Autónoma de Murcia, según artículo 27.1.c) de la Ley 39/2015, de 1 de octubre, de Procedimiento Administrativo Común de las Administraciones Públicas. No se requiere la presencia física ni la firma manuscrita del interesado para su validación. Para más información consulte el sitio web de la Comunidad Autónoma de Murcia: www.carm.es

Partida presupuestaria	Proyecto	NIF Proveedor	Nombre Proveedor	Descripción	Importe Bruto	Retenciones	Importe Líquido	Nº Factura/Nº referencia único
0400 312A 22101 33668 A30054209			EMPRESA MUNICIPAL DE AGUAS	Suministro agua	94,18 €	- €	94,18 €	06102017A100050889
0400 312A 22101 33668 B86774528			ACCIONA AGUA SERVICIOS, S.L	Suministro agua	91,60 €	- €	91,60 €	ARR/2016/21030288
0400 312A 22101 33668 A73468498			HIDROGEA, GESTION INTEGRAL	Suministro agua	175,97 €	- €	175,97 €	01022017A100008691
0400 312A 62900 33626 B30163000			A JUSTICIA LOPEZ SL	Suministro silla	308,79 €	- €	308,79 €	5
0400 312A 22101 33668 A30054209			EMPRESA MUNICIPAL DE AGUAS	Suministro agua	36,69 €	- €	36,69 €	06102017A100078416
0400 312A 22101 33668 A26019992			FCC AQUALIA, S.A.	Suministro agua	41,43 €	- €	41,43 €	19991601P0029186
0400 312A 20200 33668 B30388300			DISTRIBUCIONES DIEGO ROMERO	Arrendamientos	123,15 €	- €	123,15 €	4
0400 312A 22700 33668 A28672038			FERROSER SERVICIOS AUXILIAR	Limpieza	386,75 €	- €	386,75 €	5602007283
0400 312A 22700 33668 A28672038			FERROSER SERVICIOS AUXILIAR	Limpieza	596,28 €	- €	596,28 €	5602007278
0400 312A 22700 33668 A28672038			FERROSER SERVICIOS AUXILIAR	Limpieza	66,95 €	- €	66,95 €	5602007284
0400 312A 22700 33668 A28672038			FERROSER SERVICIOS AUXILIAR	Limpieza	362,81 €	- €	362,81 €	5602007282
0400 312A 22700 33668 A28672038			FERROSER SERVICIOS AUXILIAR	Limpieza	1.309,16 €	- €	1.309,16 €	5602007280
0400 312A 22700 33668 A28672038			FERROSER SERVICIOS AUXILIAR	Limpieza	671,11 €	- €	671,11 €	5602007281
0400 312A 22101 33668 A47211214			SOCAMEX, S.A.	Suministro agua	44,66 €	- €	44,66 €	200928933
0400 312A 22700 33668 A28672038			FERROSER SERVICIOS AUXILIAR	Limpieza	110,74 €	- €	110,74 €	5602007279
0300 324A 22101 34732 A73468498			HIDROGEA, GESTION INTEGRAL	Suministro agua	175,09 €	- €	175,09 €	01192017A100049449
0400 312A 22100 33668 A95554630			IBERDROLA COMERCIALIZACIÓN	Suministro luz	474,16 €	- €	474,16 €	20170130030428800
0400 312A 22100 33668 A95554630			IBERDROLA COMERCIALIZACIÓN	Suministro luz	799,56 €	- €	799,56 €	20170130030462000
0400 312A 22100 33668 A95758389			IBERDROLA CLIENTES SA	Suministro luz	492,36 €	- €	492,36 €	20170130030331300
0400 312A 62700 33626 B96618129			IDM, SISTEMAS DE COMUNICACI	Suministro pantallas	5.326,19 €	- €	5.326,19 €	1617299
0400 312A 22100 33668 A95758389			IBERDROLA CLIENTES SA	Suministro luz	566,95 €	- €	566,95 €	20170130030478000
0400 312A 22100 33668 A95758389			IBERDROLA CLIENTES SA	Suministro luz	510,90 €	- €	510,90 €	20170130030479200
400 312A 22100 33668 A95758389			IBERDROLA CLIENTES SA	Suministro luz	3.237,66 €	- €	3.237,66 €	20170130030435100
400 312A 22100 33668 A95554630			IBERDROLA COMERCIALIZACIÓN	Suministro luz	1.019,24 €	- €	1.019,24 €	20170130030428200
400 312A 22100 33668 A95554630			IBERDROLA COMERCIALIZACIÓN	Suministro luz	894,53 €	- €	894,53 €	20170130030428800





Cuenta General 2016



27/04/2017 13:43:49

27/04/2017 12:24:18 Firmante: ZAMORA LOPEZ-FUENSALIDA, ALEJANDRO

Firmante: NICOLAS CARRILERO, MARIA DE LA PAZ

Este es una copia sujeta a verificación por un documento electrónico administrativo activado por un código de verificación de Murcia, según artículo 27.3.c) de la Ley 39/2015, de 1 de octubre, del Procedimiento Administrativo Común de las Administraciones Públicas (SV) con código de verificación (SV) 003-2006-961108960249

Partida presupuestaria	Proyecto	NIF Proveedor	Nombre Proveedor	Descripción	Importe Bruto	Retenciones	Importe Líquido	Nº Factura/Nº referencia único
0400 312A 22100 33668	A95554630	IBERDROLA COMERCIALIZACIÓN	Suministro luz	608,55 €	- €	608,55 €	20170130030429700	
0400 324A 22100 34732	A95554630	IBERDROLA COMERCIALIZACIÓN	Suministro luz	2.332,34 €	- €	2.332,34 €	20170130030427600	
0400 312A 22100 33668	A95554630	IBERDROLA COMERCIALIZACIÓN	Suministro luz	862,40 €	- €	862,40 €	20170130030462000	
0400 312A 22100 33668	A95554630	IBERDROLA COMERCIALIZACIÓN	Suministro luz	86,68 €	- €	86,68 €	20170130030433000	
0400 312A 22100 33668	A95554630	IBERDROLA COMERCIALIZACIÓN	Suministro luz	1.152,49 €	- €	1.152,49 €	20170130030433000	
0400 312A 22100 33668	A95554630	IBERDROLA COMERCIALIZACIÓN	Suministro luz	1.003,16 €	- €	1.003,16 €	20170130030428800	
0400 312A 22100 33668	A95554630	IBERDROLA COMERCIALIZACIÓN	Suministro luz	596,08 €	- €	596,08 €	20170130030428800	
0400 312A 22100 33668	A95554630	IBERDROLA COMERCIALIZACIÓN	Suministro luz	770,70 €	- €	770,70 €	20170130030429700	
0400 312A 22100 33668	A95554630	IBERDROLA COMERCIALIZACIÓN	Suministro luz	1.378,41 €	- €	1.378,41 €	20170130030427300	
0400 312A 22101 33668	B86774528	Acciona agua Servicios, S. L.	Suministro agua	91,60 €	- €	91,60 €	ARR/2016/21030288	
0400 312A 22101 33668	A73468498	HIDROGEA, GESTION INTEGRAL	Suministro agua	175,97 €	- €	175,97 €	01022017A100008691	
0400 312A 22100 33668	A30054209	IBERDROLA COMERCIALIZACIÓN	Suministro luz	1.307,67 €	- €	1.307,67 €	20170100000000000	
0400 312A 22101 33668	A30054209	EMPRESA MUNICIPAL DE AGUAS	Suministro agua	584,39 €	- €	584,39 €	06102017A100096910	
0400 312A 22100 33668	A30054209	IBERDROLA COMERCIALIZACIÓN	Suministro luz	2.476,01 €	- €	2.476,01 €	20170130030425400	
0400 312A 22100 33668	A30054209	IBERDROLA COMERCIALIZACIÓN	Suministro luz	843,73 €	- €	843,73 €	20170130030429800	
0400 312A 22100 33668	A30054209	IBERDROLA COMERCIALIZACIÓN	Suministro luz	591,70 €	- €	591,70 €	20170130030428800	
0400 312A 22100 33668	A30054209	IBERDROLA COMERCIALIZACIÓN	Suministro luz	917,43 €	- €	917,43 €	20170130030430400	
0400 312A 22100 33668	A30054209	IBERDROLA COMERCIALIZACIÓN	Suministro luz	992,82 €	- €	992,82 €	20170130030428800	
0400 312A 22100 33668	A30054209	IBERDROLA COMERCIALIZACIÓN	Suministro luz	825,15 €	- €	825,15 €	20170130030462000	
0400 312A 22100 33668	A30054209	IBERDROLA COMERCIALIZACIÓN	Suministro luz	495,59 €	- €	495,59 €	20170130030424200	
0400 312A 22101 33668	A47211214	Socamex, S. A.	Suministro agua	105,87 €	- €	105,87 €	200397945	
0400 312A 22100 33668	A30054209	IBERDROLA COMERCIALIZACIÓN	Suministro luz	2.403,23 €	- €	2.403,23 €	20170130030428800	
400 312A 22100 33668	A30054209	IBERDROLA COMERCIALIZACIÓN	Suministro luz	569,81 €	- €	569,81 €	20170130030429600	
400 312A 22100 33668	A30054209	IBERDROLA COMERCIALIZACIÓN	Suministro luz	1.161,81 €	- €	1.161,81 €	20170130030427900	
400 312A 22101 33668	A30575674	AGUAS DE LORCA S.A	Suministro agua	128,04 €	- €	128,04 €	85002017A100029845	
570400 312A 22101 33668	A73468498	HIDROGEA, GESTION INTEGRAL	Suministro agua	16,28 €	- €	16,28 €	01192017A100061607	





Cuenta General 2016



27/04/2017 13:43:49

27/04/2017 12:24:18 Firmante: ZAMORA LOPEZ-FUENSALIDA, ALEJANDRO

Firmante: NICOLAS CARRILERO, MARIA DE LA PAZ

esto es una copia auténtica imprimible de un documento electrónico administrado por la Comunidad Autónoma de Murcia, según el artículo 27.3.c) de la Ley 39/2015, de 1 de octubre, de Procedimiento Administrativo Común de las Administraciones Públicas. Para verificar la autenticidad de la copia se debe introducir el código de verificación (SV) en el sistema de verificación de documentos (SVD) en la sede electrónica de la Comunidad Autónoma de Murcia (www.murcia.es).

Partida presupuestaria	Proyecto	NIF Proveedor	Nombre Proveedor	Descripción	Importe Bruto	Retenciones	Importe Líquido	Nº Factura/Nº referencia único
0400 312A 22101 33668 A73468498			HIDROGEA, GESTION INTEGRAL	Suministro agua	447,41 €	- €	447,41 €	01192017A100061333
0400 312A 22101 33668 A30054209			EMPRESA MUNICIPAL DE AGUAS	Suministro agua	188,65 €	- €	188,65 €	06102017A100100108
0400 324A 22606 40018 Q2801036A			CONSEJO DE SEGURIDAD NUCLEAR	Tasa instalaciones radioactivas	1.738,60 €	- €	1.738,60 €	3091422128938
0400 312A 20200 33668 E73741480			JOSEFA FUENTES DRIEGUEZ Y JOSE FUENTES DRIEGUEZ	Arrendamientos	1.848,73 €	290,30 €	1.558,43 €	1
0400 324A 21301 34732 B30223069			JUAN DE DIOS CLIMATIZACION, S.L.	Mantenimiento instalaciones climatización	901,86 €	- €	901,86 €	128/1
0400 312A 21301 33668 B30223069			JUAN DE DIOS CLIMATIZACION, S.L.	Mantenimiento instalaciones climatización	1.916,43 €	- €	1.916,43 €	128/2
0400 312A 22502 33668 P3001300G			AYUNTAMIENTO DE CALASPARRA	Tasa basuras	70,00 €	- €	70,00 €	132400/013/019007/27906/2016/610/2
0400 321A 22609 34731 E87599742			REGISTRO MERCANTIL CENTRAL C.B.	Tasa consulta Registro Mercantil	8,00 €	- €	8,00 €	201700959-N
0400 312A 22109 33668 H73631640			C.P. MARAVILLAS VII	Gastos comunidad	229,00 €	- €	229,00 €	104-3
0400 312A 22109 33668 H73505026			COMUNIDAD DE PROPIETARIOS EDIF PERU	Gastos comunidad	21,44 €	- €	21,44 €	3418
0400 312A 22109 33668 H73505026			COMUNIDAD DE PROPIETARIOS EDIF PERU	Gastos comunidad	21,44 €	- €	21,44 €	3508
0400 312A 22109 33668 H73505026			COMUNIDAD DE PROPIETARIOS EDIF PERU	Gastos comunidad	21,44 €	- €	21,44 €	3597
0400 312A 22701 43670 A79252219			SECURITAS SEGURIDAD ESPAÑA, S.A.	Vigilancia y seguridad	47.744,18 €	- €	47.744,18 €	314116110295-1
0400 312A 64900 33691 B81333668			SAN ROMÁN ESCUELA DE ESTUDIOS SUPERIORES, S.L.	Agencia de colocación	13.634,28 €	- €	13.634,28 €	53
0400 312A 22000 33668 Q8050002H			ORGANISMO AUTONOMO BOLETIN OFICIAL DE LA REGION DE MURCIA	Suministro material impreso	1.533,70 €	- €	1.533,70 €	C-2017/46
TOTALES					155.482,16 €	290,30 €	155.191,86 €	



27/04/2017 13:43:49

27/04/2017 12:24:18 Firmante: ZAMORA LOPEZ-FUENSALIDA, ALEJANDRO

Firmante: NICOLAS CARRILERO, MARIA DE LA PAZ

Esta es una copia auténtica imprimible de un documento electrónico administrativo archivado por la Comunidad Autónoma de Murcia, según artículo 27.3.c) de la Ley 39/2015. Su autenticidad puede ser contrastada accediendo a la siguiente dirección: <https://sede.carm.es/verificardocumentos> e introduciendo el código seguro de verificación (CSV) a3392a9-aa03-030b-9411 08906249



D 4.9) ANTICIPOS DE TESORERÍA

(SIN MOVIMIENTOS)





D 4.10) OBLIGACIONES DE PRESUPUESTOS CERRADOS

LQP-C524

Sociedad: SPEF – SP. Empleo y Formación

D 4 EJECUCION DE LOS GASTOS PUBLICOS

D 4 10 Obligaciones de Presupuestos Cerrados

Clasificación Orgánica: 5701 DIRECCION Y SERVICIOS GENERALES

Clasificación Funcional: 321A DIRECCION Y SERVICIOS GENERALES DE EMPLEO Y FORMACION

Ejercicio: 2016

Mes: 1 a 12

Presupuesto	Obl.Pte. 1 de Enero	Rec.Saldo Entrante	Total Obligaciones	Pagos Realizados	Oblig.Pend.31 Dic.
100 RETRIBUCIONES BÁSICAS Y OTRAS REMUNERACIONES					
120 RETRIBUCIONES BÁSICAS Y COMPLEMENTARIAS					
121 RETRIBUCIONES POR SUSTITUCION DE FUNCIONARIO					
151 GRATIFICACIONES					
160 CUOTAS SOCIALES					
202 ARRENDAMIENTOS DE EDIFICIOS Y OTRAS CONST					
212 EDIFICIOS Y OTRAS CONSTRUCCIONES					
213 MAQUINARIA, INSTALACIONES Y UTILLAJE					
214 ELEMENTOS DE TRANSPORTE					
215 MOBILIARIO Y ENSERES	696,60		696,60	696,60	
216 EQUIPOS PARA PROCESOS DE INFORMACIÓN					
219 OTRO INMOVILIZADO MATERIAL					
220 MATERIAL DE OFICINA	2.319,57		2.319,57	2.319,57	
221 SUMINISTROS	972,38		972,38	972,38	
222 COMUNICACIONES	8.085,99		8.085,99	8.085,99	
223 TRANSPORTES					
224 PRIMAS DE SEGURO					
225 TRIBUTOS	3,90		3,90	3,90	
226 GASTOS DIVERSOS	73,00		73,00	73,00	
227 TRABAJOS REALIZADOS POR OTRAS EMPRESAS Y	68.033,04		68.033,04	68.033,04	
230 DIETAS	22,15		22,15	22,15	
231 LOCOMOCIÓN	10,95		10,95	10,95	
240 GASTOS DE EDICIÓN Y DISTRIBUCIÓN					





Cuenta General 2016

Presupuesto	Obl.Pte. 1 de Enero	Rec.Saldo Entrante	Total Obligaciones	Pagos Realizados	Oblig.Pend.31 Dic.
350 INTERESES DE DEMORA					
359 OTROS GASTOS FINANCIEROS					
420 A LA ADMINISTRACIÓN GRAL.DE LA COMUNIDAD					
465 A ENTID.Y ACTIV. EN ÁREA EMPLEO Y RELAC.					
621 EDIFICIOS Y OTRAS CONSTRUCCIONES					
622 INSTALACIONES TÉCNICAS					
623 MAQUINARIA					
624 UTILLAJE					
625 FONDO ARTÍSTICO Y BIBLIOGRÁFICO					
626 MOBILIARIO Y ENSERES					
627 EQUIPOS PARA PROCESOS DE INFORMACIÓN					
628 ELEMENTOS DE TRANSPORTE					
629 OTROS ACTIVOS MATERIALES					
631 EDIFICIOS Y OTRAS CONSTRUCCIONES					
632 INSTALACIONES TÉCNICAS					
645 APLICACIONES INFORMÁTICAS					
649 OTRO INMOVILIZADO INMATERIAL					
720 A LA ADMINISTRACIÓN GRAL.DE LA COMUNIDAD					
* 321A DIRECCIÓN Y SERVICIOS GRALES.DE EMPLEO Y	80.217,58		80.217,58	80.217,58	
** 57 SERVICIO REGIONAL DE EMPLEO Y FORMACIÓN	80.217,58		80.217,58	80.217,58	
*** Total	80.217,58		80.217,58	80.217,58	

LQP-C524

Sociedad: SPEF – SP. Empleo y Formación

D 4 EJECUCION DE LOS GASTOS PUBLICOS

D 4.10 Obligaciones de Presupuestos Cerrados

Clasificación Orgánica: 5702 EMPLEO

Clasificación Funcional: 322A FOMENTO DE EMPLEO

Ejercicio: 2016

Mes: 1 a 12

Presupuesto	Obl.Pte. 1 de Enero	Rec.Saldo Entrante	Total Obligaciones	Pagos Realizados	Oblig.Pend.31 Dic.
120 RETRIBUCIONES BÁSICAS Y COMPLEMENTARIAS					
121 RETRIBUCIONES POR SUSTITUCION DE FUNCIONA					
124 RETRIBUC. FUNCION. INTERINOS SIN ADSCRIP.					
151 GRATIFICACIONES					





Cuenta General 2016

Presupuesto	Obl.Pte. 1 de Enero	Rec.Saldo Entrante	Total Obligaciones	Pagos Realizados	Oblig.Pend.31 Dic.
160 CUOTAS SOCIALES					
212 EDIFICIOS Y OTRAS CONSTRUCCIONES					
213 MAQUINARIA,INSTALACIONES Y UTILLAJE					
215 MOBILIARIO Y ENSERES					
216 EQUIPOS PARA PROCESOS DE INFORMACIÓN					
220 MATERIAL DE OFICINA					
221 SUMINISTROS					
222 COMUNICACIONES					
223 TRANSPORTES					
225 TRIBUTOS					
226 GASTOS DIVERSOS					
227 TRABAJOS REALIZADOS POR OTRAS EMPRESAS Y	3.430,38		3.430,38	3.430,38	
230 DIETAS					
231 LOCOMOCIÓN					
420 A LA ADMINISTRACIÓN GRAL.DE LA COMUNIDAD					
442 A UNIVERSIDADES PÚBLICAS DE LA REGIÓN DE					
463 A ENTID.Y ACTIV. EN EL ÁREA EDUCACIÓN Y F	762.973,93		762.973,93	762.973,93	
465 A ENTID.Y ACTIV. EN ÁREA EMPLEO Y RELAC.	5.759.183,61		5.759.183,61	5.759.183,61	
468 A ENTID.Y ACTIV. EN ÁREA DESARROLLO Y COO	1.115.574,98		1.115.574,98	1.115.574,98	
471 A ENTID.Y ACTIV. EN ÁREA PROTECC.Y PROMOC					
475 A ENTID.Y ACTIV. EN ÁREA EMPLEO Y RELAC.	3.787.025,21		3.787.025,21	3.787.025,21	
481 A ENTID.Y ACTIV. EN ÁREA PROTECC.Y PROMOC					
483 A ENTID.Y ACTIV. EN EL ÁREA EDUCACIÓN Y F	242.269,32		242.269,32	242.269,32	
485 A ENTID.Y ACTIV. EN ÁREA EMPLEO Y RELAC.	499.976,81		499.976,81	499.976,81	
645 APLICACIONES INFORMÁTICAS					
649 OTRO INMOVILIZADO INMATERIAL	18.392,00		18.392,00	18.392,00	
765 A ENTID.Y ACTIV. EN ÁREA EMPLEO Y RELAC.					
768 A ENTID.Y ACTIV. EN ÁREA DESARROLLO Y COO					
775 A ENTID.Y ACTIV. EN ÁREA EMPLEO Y RELAC.					
785 A ENTID.Y ACTIV. EN ÁREA EMPLEO Y RELAC.					
* 322A FOMENTO DEL EMPLEO	12.188.826,24		12.188.826,24	12.188.826,24	





Cuenta General 2016

Presupuesto	Obl.Pte. 1 de Enero	Rec.Saldo Entrante	Total Obligaciones	Pagos Realizados	Oblig.Pend.31 Dic.
** 57 SERVICIO REGIONAL DE EMPLEO Y FORMACIÓN	12.188.826,24		12.188.826,24	12.188.826,24	
*** Total	12.188.826,24		12.188.826,24	12.188.826,24	

LQP-C524

Sociedad: SPEF – SP. Empleo y Formación

D 4 EJECUCION DE LOS GASTOS PUBLICOS

D 4 10 Obligaciones de Presupuestos Cerrados

Clasificación Orgánica: 5703 FORMACION

Clasificación Funcional: 324A FORMACION PROFESIONAL OCUPACIONAL

324B ACTUACIONES PARA LA CALIDAD PROFESIONAL

Ejercicio: 2016

Mes: 1 a 12

Presupuesto	Obl.Pte. 1 de Enero	Rec.Saldo Entrante	Total Obligaciones	Pagos Realizados	Oblig.Pend.31 Dic.
120 RETRIBUCIONES BÁSICAS Y COMPLEMENTARIAS					
121 RETRIBUCIONES POR SUSTITUCION DE FUNCIONA					
130 LABORAL FIJO					
151 GRATIFICACIONES					
160 CUOTAS SOCIALES					
210 INFRAESTRUCTURA Y BIENES NATURALES					
212 EDIFICIOS Y OTRAS CONSTRUCCIONES	326,76		326,76	326,76	
213 MAQUINARIA,INSTALACIONES Y UTILLAJE	9.685,71		9.685,71	9.685,71	
214 ELEMENTOS DE TRANSPORTE					
215 MOBILIARIO Y ENSERES					
216 EQUIPOS PARA PROCESOS DE INFORMACIÓN					
219 OTRO INMOVILIZADO MATERIAL					
220 MATERIAL DE OFICINA					
221 SUMINISTROS	2.797,37		2.797,37	2.797,37	
222 COMUNICACIONES					
223 TRANSPORTES					
224 PRIMAS DE SEGURO	401,80		401,80	401,80	
225 TRIBUTOS					
226 GASTOS DIVERSOS	39.024,70		39.024,70	39.024,70	
227 TRABAJOS REALIZADOS POR OTRAS EMPRESAS Y	19.641,57		19.641,57	19.641,57	
230 DIETAS					
231 LOCOMOCIÓN	134,10		134,10	134,10	





Cuenta General 2016

Presupuesto	Obl.Pte. 1 de Enero	Rec.Saldo Entrante	Total Obligaciones	Pagos Realizados	Oblig.Pend.31 Dic.
420 A LA ADMINISTRACIÓN GRAL.DE LA COMUNIDAD	127.500,00		127.500,00	127.500,00	
440 A E.P.E. Y OTRAS ENTIDADES DE Dº PBCO. DE					
441 A SOCIEDADES MERCANTILES REGIONALES					
463 A ENTID.Y ACTIV. EN EL ÁREA EDUCACIÓN Y F	1.956.959,40		1.956.959,40	1.956.959,40	
473 A ENTID.Y ACTIV. EN EL ÁREA EDUCACIÓN Y F	2.470.479,89	58.140,00	2.412.339,89	2.412.339,89	
483 A ENTID.Y ACTIV. EN EL ÁREA EDUCACIÓN Y F	3.304.840,17		3.304.840,17	3.304.840,17	
490 AL EXTERIOR					
621 EDIFICIOS Y OTRAS CONSTRUCCIONES					
622 INSTALACIONES TÉCNICAS					
623 MAQUINARIA					
624 UTILLAJE					
625 FONDO ARTÍSTICO Y BIBLIOGRÁFICO					
626 MOBILIARIO Y ENSERES					
627 EQUIPOS PARA PROCESOS DE INFORMACIÓN					
629 OTROS ACTIVOS MATERIALES	666,71		666,71	666,71	
631 EDIFICIOS Y OTRAS CONSTRUCCIONES					
632 INSTALACIONES TÉCNICAS	320,77		320,77	320,77	
645 APLICACIONES INFORMÁTICAS					
649 OTRO INMOVILIZADO INMATERIAL					
* 324A FORMACIÓN PROFESIONAL OCUPACIONAL Y CONT	7.932.778,95	58.140,00	7.874.638,95	7.874.638,95	
131 LABORAL TEMPORAL					
151 GRATIFICACIONES					
160 CUOTAS SOCIALES					
227 TRABAJOS REALIZADOS POR OTRAS EMPRESAS Y					
420 A LA ADMINISTRACIÓN GRAL.DE LA COMUNIDAD					
431 A FUNDACIONES DE LA CARM					
441 A SOCIEDADES MERCANTILES REGIONALES					
442 A UNIVERSIDADES PÚBLICAS DE LA REGIÓN DE	294.000,00		294.000,00	54.000,00	240.000,00
463 A ENTID.Y ACTIV. EN EL ÁREA EDUCACIÓN Y F					
473 A ENTID.Y ACTIV. EN EL ÁREA EDUCACIÓN Y F	84.139,50		84.139,50	84.139,50	
483 A ENTID.Y ACTIV. EN EL ÁREA EDUCACIÓN Y F	39.122,72		39.122,72	39.122,72	





Cuenta General 2016

Presupuesto	Obl.Pte. 1 de Enero	Rec.Saldo Entrante	Total Obligaciones	Pagos Realizados	Oblig.Pend.31 Dic.
487 A ENTID.Y ACTIV. EN ÁREA INVEST.,TECNOL.,					
645 APLICACIONES INFORMÁTICAS					
649 OTRO INMOVILIZADO INMATERIAL					
* 324B ACTUACIONES PARA LA CALIDAD PROFESIONAL	417.262,22		417.262,22	177.262,22	240.000,00
** 57 SERVICIO REGIONAL DE EMPLEO Y FORMACIÓN	8.350.041,17	58.140,00	8.291.901,17	8.051.901,17	240.000,00
*** Total	8.350.041,17	58.140,00	8.291.901,17	8.051.901,17	240.000,00

LQP-C524

Sociedad: SPEF – SP. Empleo y Formación

D 4 EJECUCION DE LOS GASTOS PUBLICOS

D 4 10 Obligaciones de Presupuestos Cerrados

Clasificación Orgánica: 5704 INTERMEDIACION Y CONTRATOS

Clasificación Funcional: 312A PRESTACIONES A LOS DESEMPLEADOS

Ejercicio: 2016

Mes: 1 a 12

Presupuesto	Obl.Pte. 1 de Enero	Rec.Saldo Entrante	Total Obligaciones	Pagos Realizados	Oblig.Pend.31 Dic.
120 RETRIBUCIONES BÁSICAS Y COMPLEMENTARIAS	186,95		186,95	186,95	
121 RETRIBUCIONES POR SUSTITUCION DE FUNCIONA					
124 RETRIBUC. FUNCION. INTERINOS SIN ADSCRIP.					
131 LABORAL TEMPORAL					
151 GRATIFICACIONES					
160 CUOTAS SOCIALES					
202 ARRENDAMIENTOS DE EDIFICIOS Y OTRAS CONST	47.080,37		47.080,37	47.080,37	
210 INFRAESTRUCTURA Y BIENES NATURALES					
212 EDIFICIOS Y OTRAS CONSTRUCCIONES	4.174,85		4.174,85	4.174,85	
213 MAQUINARIA,INSTALACIONES Y UTILLAJE	8.817,86		8.817,86	8.817,86	
214 ELEMENTOS DE TRANSPORTE					
215 MOBILIARIO Y ENSERES	22,74		22,74		22,74
216 EQUIPOS PARA PROCESOS DE INFORMACIÓN					
219 OTRO INMOVILIZADO MATERIAL					
220 MATERIAL DE OFICINA	713,44		713,44	713,44	
221 SUMINISTROS	26.670,80		26.670,80	26.670,80	
222 COMUNICACIONES	122,15		122,15	122,15	
223 TRANSPORTES					
224 PRIMAS DE SEGURO	178,23		178,23	178,23	





Cuenta General 2016

Presupuesto	Obl.Pte. 1 de Enero	Rec.Saldo Entrante	Total Obligaciones	Pagos Realizados	Oblig.Pend.31 Dic.
225 TRIBUTOS					
226 GASTOS DIVERSOS	1.500,00		1.500,00	1.500,00	
227 TRABAJOS REALIZADOS POR OTRAS EMPRESAS Y	41.476,20		41.476,20	41.476,20	
230 DIETAS					
231 LOCOMOCIÓN					
621 EDIFICIOS Y OTRAS CONSTRUCCIONES					
622 INSTALACIONES TÉCNICAS	16.324,88		16.324,88	16.324,88	
623 MAQUINARIA					
624 UTILLAJE					
625 FONDO ARTÍSTICO Y BIBLIOGRÁFICO					
626 MOBILIARIO Y ENSERES	17.141,12		17.141,12	17.141,12	
627 EQUIPOS PARA PROCESOS DE INFORMACIÓN	5.028,64		5.028,64	5.028,64	
628 ELEMENTOS DE TRANSPORTE					
629 OTROS ACTIVOS MATERIALES	686,08		686,08	686,08	
631 EDIFICIOS Y OTRAS CONSTRUCCIONES	7.194,67		7.194,67	7.194,67	
632 INSTALACIONES TÉCNICAS	3.270,10		3.270,10	3.270,10	
633 MAQUINARIA					
636 MOBILIARIO Y ENSERES	2.861,15		2.861,15	2.861,15	
637 EQUIPOS PARA PROCESOS DE INFORMACIÓN					
639 OTROS ACTIVOS MATERIALES					
645 APLICACIONES INFORMÁTICAS	56.740,58		56.740,58	56.740,58	
649 OTRO INMOVILIZADO INMATERIAL	17.391,98		17.391,98	17.391,98	
* 312A PRESTACIONES A LOS DESEMPLEADOS	257.582,79		257.582,79	257.560,05	22,74
** 57 SERVICIO REGIONAL DE EMPLEO Y FORMACIÓN	257.582,79		257.582,79	257.560,05	22,74
*** Total	257.582,79		257.582,79	257.560,05	22,74





Cuenta General 2016



LQP-C525
SPEF - SP. Empleo y Formación. - EJERCICIO 2016
Obligaciones de Presupuestos Cerrados
Resumen por Presupuestos

Presupuesto	Obl.Pte. 1 de Enero	Rec.Saldo Entrante	Total Obligaciones	Pagos Realizados	Oblig.Pend.31 Dic.
2003 2003					
2004 2004					
2005 2005					
2006 2006					
2007 2007					
2008 2008					
2009 2009					
2010 2010					
2011 2011	294.000,00		294.000,00	54.000,00	240.000,00
2012 2012					
2013 2013	782,82		782,82	760,08	22,74
2014 2014	58.140,00	58.140,00			
2015 2015	20.523.744,96		20.523.744,96	20.523.744,96	
* Total	20.876.667,78	58.140,00	20.818.527,78	20.578.505,04	240.022,74

LQP-C526
SPEF – SP. Empleo y Formación. - EJERCICIO 2016
D4 EJECUCIÓN DE GASTOS PÚBLICOS
D4.10 Obligaciones de Presupuestos Cerrados por Secciones

Año de Origen: 2011 / Mes: 1 a 12

Presupuesto	Obl.Pte. 1 de Enero	Rec.Saldo Entrante	Total Obligaciones	Pagos Realizados	Oblig.Pend.31 Dic.
57 NO VIGENTE	294.000,00		294.000,00	54.000,00	240.000,00
* Total	294.000,00		294.000,00	54.000,00	240.000,00

Año de Origen: 2012 / Mes: 1 a 12

Presupuesto	Obl.Pte. 1 de Enero	Rec.Saldo Entrante	Total Obligaciones	Pagos Realizados	Oblig.Pend.31 Dic.
* Total					

Año de Origen: 2013 / Mes: 1 a 12

Presupuesto	Obl.Pte. 1 de Enero	Rec.Saldo Entrante	Total Obligaciones	Pagos Realizados	Oblig.Pend.31 Dic.
-------------	---------------------	--------------------	--------------------	------------------	--------------------

27/04/2017 13:43:49

Firmante: ZAMORA LOPEZ-FUENSALIDA, ALEJANDRO

Firmante: NICOLAS CARRILERO, MARIA DE LA PAZ

Este es una copia auténtica imprimible de un documento electrónico administrativo archivado por la Comunidad Autónoma de Murcia, según artículo 27.3.c) de la Ley 39/2015. Su autenticidad puede ser contrastada accediendo a la siguiente dirección: <https://sede.carm.es/verificardocumentos> e introduciendo el código seguro de verificación (CSV) a3397a9-aa03-030b-9a11-08906249





Cuenta General 2016

57 NO VIGENTE	782,82		782,82	760,08	22,74
* Total	782,82		782,82	760,08	22,74

Año de Origen: 2014 / Mes: 1 a 12

Presupuesto	Obl.Pte. 1 de Enero	Rec.Saldo Entrante	Total Obligaciones	Pagos Realizados	Oblig.Pend.31 Dic.
57 NO VIGENTE	58.140,00	58.140,00			
* Total	58.140,00	58.140,00			

Año de Origen: 2015 / Mes: 1 a 12

Presupuesto	Obl.Pte. 1 de Enero	Rec.Saldo Entrante	Total Obligaciones	Pagos Realizados	Oblig.Pend.31 Dic.
57 NO VIGENTE	20.523.744,96		20.523.744,96	20.523.744,96	
* Total	20.523.744,96		20.523.744,96	20.523.744,96	

LQP-C527
SPEF - SP. Empleo y Formación. - EJERCICIO 2016
D4 EJECUCIÓN DE GASTOS PÚBLICOS
D4.10 Obligaciones de Presupuestos Cerrados por Funciones

Año de Origen: 2011 / Mes: 1 a 12

Presupuesto	Obl.Pte. 1 de Enero	Rec.Saldo Entrante	Total Obligaciones	Pagos Realizados	Oblig.Pend.31 Dic.
31 SEGURIDAD Y PROTECCIÓN SOCIAL					
32 PROMOCIÓN SOCIAL	294.000,00		294.000,00	54.000,00	240.000,00
* Total	294.000,00		294.000,00	54.000,00	240.000,00

Año de Origen: 2012 / Mes: 1 a 12

Presupuesto	Obl.Pte. 1 de Enero	Rec.Saldo Entrante	Total Obligaciones	Pagos Realizados	Oblig.Pend.31 Dic.
31 SEGURIDAD Y PROTECCIÓN SOCIAL					
32 PROMOCIÓN SOCIAL					
* Total					

Año de Origen: 2013 / Mes: 1 a 12

Presupuesto	Obl.Pte. 1 de Enero	Rec.Saldo Entrante	Total Obligaciones	Pagos Realizados	Oblig.Pend.31 Dic.
31 SEGURIDAD Y PROTECCIÓN SOCIAL	22,74		22,74		22,74
32 PROMOCIÓN SOCIAL	760,08		760,08	760,08	
* Total	782,82		782,82	760,08	22,74





Cuenta General 2016

Año de Origen: 2014 / Mes: 1 a 12

Presupuesto	Obl.Pte. 1 de Enero	Rec.Saldo Entrante	Total Obligaciones	Pagos Realizados	Oblig.Pend.31 Dic.
31 SEGURIDAD Y PROTECCIÓN SOCIAL					
32 PROMOCIÓN SOCIAL	58.140,00	58.140,00			
* Total	58.140,00	58.140,00			

Año de Origen: 2015 / Mes: 1 a 12

Presupuesto	Obl.Pte. 1 de Enero	Rec.Saldo Entrante	Total Obligaciones	Pagos Realizados	Oblig.Pend.31 Dic.
31 SEGURIDAD Y PROTECCIÓN SOCIAL	257.560,05		257.560,05	257.560,05	
32 PROMOCIÓN SOCIAL	20.266.184,91		20.266.184,91	20.266.184,91	
* Total	20.523.744,96		20.523.744,96	20.523.744,96	

LQP-C528
SPEF - SP. Empleo y Formación. - EJERCICIO 2016
D4 EJECUCIÓN DE GASTOS PÚBLICOS
D4.10 Obligaciones de Presupuestos Cerrados por Funciones

Año de Origen: 2011 / Mes: 1 a 12

Presupuesto	Obl.Pte. 1 de Enero	Rec.Saldo Entrante	Total Obligaciones	Pagos Realizados	Oblig.Pend.31 Dic.
312A PRESTACIONES A LOS DESEMPLEADOS					
321A DIRECCIÓN Y SERVICIOS GRALES.DE EMPLEO Y F					
322A FOMENTO DEL EMPLEO					
324A FORMACIÓN PROFESIONAL OCUPACIONAL					
324B ACTUACIONES PARA LA CALIDAD PROFESIONAL	294.000,00		294.000,00	54.000,00	240.000,00
* Total	294.000,00		294.000,00	54.000,00	240.000,00

Año de Origen: 2012 / Mes: 1 a 12

Presupuesto	Obl.Pte. 1 de Enero	Rec.Saldo Entrante	Total Obligaciones	Pagos Realizados	Oblig.Pend.31 Dic.
312A PRESTACIONES A LOS DESEMPLEADOS					
321A DIRECCIÓN Y SERVICIOS GRALES.DE EMPLEO Y F					
322A FOMENTO DEL EMPLEO					
324A FORMACIÓN PROFESIONAL OCUPACIONAL					
324B ACTUACIONES PARA LA CALIDAD PROFESIONAL					
* Total					





Cuenta General 2016

Año de Origen: 2013 / Mes: 1 a 12

Presupuesto	Obl.Pte. 1 de Enero	Rec.Saldo Entrante	Total Obligaciones	Pagos Realizados	Oblig.Pend.31 Dic.
312A PRESTACIONES A LOS DESEMPLEADOS	22,74		22,74		22,74
321A DIRECCIÓN Y SERVICIOS GRALES.DE EMPLEO Y F					
322A FOMENTO DEL EMPLEO	760,08		760,08	760,08	
324A FORMACIÓN PROFESIONAL OCUPACIONAL					
324B ACTUACIONES PARA LA CALIDAD PROFESIONAL					
* Total	782,82		782,82	760,08	22,74

Año de Origen: 2014 / Mes: 1 a 12

Presupuesto	Obl.Pte. 1 de Enero	Rec.Saldo Entrante	Total Obligaciones	Pagos Realizados	Oblig.Pend.31 Dic.
312A PRESTACIONES A LOS DESEMPLEADOS					
321A DIRECCIÓN Y SERVICIOS GRALES.DE EMPLEO Y F					
322A FOMENTO DEL EMPLEO					
324A FORMACIÓN PROFESIONAL OCUPACIONAL	58.140,00	58.140,00			
324B ACTUACIONES PARA LA CALIDAD PROFESIONAL					
* Total	58.140,00	58.140,00			

Año de Origen: 2015 / Mes: 1 a 12

Presupuesto	Obl.Pte. 1 de Enero	Rec.Saldo Entrante	Total Obligaciones	Pagos Realizados	Oblig.Pend.31 Dic.
312A PRESTACIONES A LOS DESEMPLEADOS	257.560,05		257.560,05	257.560,05	
321A DIRECCIÓN Y SERVICIOS GRALES.DE EMPLEO Y F	80.217,58		80.217,58	80.217,58	
322A FOMENTO DEL EMPLEO	12.188.066,16		12.188.066,16	12.188.066,16	
324A FORMACIÓN PROFESIONAL OCUPACIONAL	7.874.638,95		7.874.638,95	7.874.638,95	
324B ACTUACIONES PARA LA CALIDAD PROFESIONAL	123.262,22		123.262,22	123.262,22	
* Total	20.523.744,96		20.523.744,96	20.523.744,96	

LQP-C529
SPEF - SP. Empleo y Formación. - EJERCICIO 2016
Obligaciones de Presupuestos Cerrados por Capítulos
Mes: 1 a 12

Presupuesto	Obl.Pte. 1 de Enero	Rec.Saldo Entrante	Total Obligaciones	Pagos Realizados	Oblig.Pend.31 Dic.
1 GASTOS DE PERSONAL					
2 GASTOS CORRIENTES EN BIENES Y SERVICIOS					
4 TRANSFERENCIAS CORRIENTES					





Cuenta General 2016



Presupuesto	Obl.Pte. 1 de Enero	Rec.Saldo Entrante	Total Obligaciones	Pagos Realizados	Oblig.Pend.31 Dic.
6 INVERSIONES REALES					
7 TRANSFERENCIAS DE CAPITAL					
* 2003 2003					
1 GASTOS DE PERSONAL					
2 GASTOS CORRIENTES EN BIENES Y SERVICIOS					
4 TRANSFERENCIAS CORRIENTES					
6 INVERSIONES REALES					
7 TRANSFERENCIAS DE CAPITAL					
* 2004 2004					
1 GASTOS DE PERSONAL					
2 GASTOS CORRIENTES EN BIENES Y SERVICIOS					
4 TRANSFERENCIAS CORRIENTES					
6 INVERSIONES REALES					
7 TRANSFERENCIAS DE CAPITAL					
* 2005 2005					
1 GASTOS DE PERSONAL					
2 GASTOS CORRIENTES EN BIENES Y SERVICIOS					
4 TRANSFERENCIAS CORRIENTES					
6 INVERSIONES REALES					
7 TRANSFERENCIAS DE CAPITAL					
* 2006 2006					
1 GASTOS DE PERSONAL					
2 GASTOS CORRIENTES EN BIENES Y SERVICIOS					
4 TRANSFERENCIAS CORRIENTES					
6 INVERSIONES REALES					
7 TRANSFERENCIAS DE CAPITAL					
* 2007 2007					
1 GASTOS DE PERSONAL					
2 GASTOS CORRIENTES EN BIENES Y SERVICIOS					
4 TRANSFERENCIAS CORRIENTES					
6 INVERSIONES REALES					

27/04/2017 13:43:49

Firmante: ZAMORA LOPEZ-FUENSALIDA, ALEJANDRO

27/04/2017 12:24:18 Firmante: NICOLAS CARRILERO, MARIA DE LA PAZ

Esto es una copia auténtica imprimible de un documento electrónico administrativo archivado por la Comunidad Autónoma de Murcia, según artículo 27.3.c) de la Ley 39/2015. Su autenticidad puede ser contrastada accediendo a la siguiente dirección: <https://sede.carm.es/verificardocumentos> e introduciendo el código seguro de verificación (CSV) a3392a9-aa03-030b-9611 08960249





Cuenta General 2016

Presupuesto	Obl.Pte. 1 de Enero	Rec.Saldo Entrante	Total Obligaciones	Pagos Realizados	Oblig.Pend.31 Dic.
7 TRANSFERENCIAS DE CAPITAL					
* 2008 2008					
1 GASTOS DE PERSONAL					
2 GASTOS CORRIENTES EN BIENES Y SERVICIOS					
4 TRANSFERENCIAS CORRIENTES					
6 INVERSIONES REALES					
7 TRANSFERENCIAS DE CAPITAL					
* 2009 2009					
1 GASTOS DE PERSONAL					
2 GASTOS CORRIENTES EN BIENES Y SERVICIOS					
4 TRANSFERENCIAS CORRIENTES					
6 INVERSIONES REALES					
7 TRANSFERENCIAS DE CAPITAL					
* 2010 2010					
1 GASTOS DE PERSONAL					
2 GASTOS CORRIENTES EN BIENES Y SERVICIOS					
4 TRANSFERENCIAS CORRIENTES	294.000,00		294.000,00	54.000,00	240.000,00
6 INVERSIONES REALES					
* 2011 2011	294.000,00		294.000,00	54.000,00	240.000,00
1 GASTOS DE PERSONAL					
2 GASTOS CORRIENTES EN BIENES Y SERVICIOS					
4 TRANSFERENCIAS CORRIENTES					
6 INVERSIONES REALES					
7 TRANSFERENCIAS DE CAPITAL					
* 2012 2012					
1 GASTOS DE PERSONAL					
2 GASTOS CORRIENTES EN BIENES Y SERVICIOS	22,74		22,74		22,74
3 GASTOS FINANCIEROS					
4 TRANSFERENCIAS CORRIENTES	760,08		760,08	760,08	
6 INVERSIONES REALES					
* 2013 2013	782,82		782,82	760,08	22,74





Cuenta General 2016

Presupuesto	Obl.Pte. 1 de Enero	Rec.Saldo Entrante	Total Obligaciones	Pagos Realizados	Oblig.Pend.31 Dic.
1 GASTOS DE PERSONAL					
2 GASTOS CORRIENTES EN BIENES Y SERVICIOS					
3 GASTOS FINANCIEROS					
4 TRANSFERENCIAS CORRIENTES	58.140,00	58.140,00			
6 INVERSIONES REALES					
* 2014 2014	58.140,00	58.140,00			
1 GASTOS DE PERSONAL	186,95		186,95	186,95	
2 GASTOS CORRIENTES EN BIENES Y SERVICIOS	286.393,87		286.393,87	286.393,87	
3 GASTOS FINANCIEROS					
4 TRANSFERENCIAS CORRIENTES	20.091.145,46		20.091.145,46	20.091.145,46	
6 INVERSIONES REALES	146.018,68		146.018,68	146.018,68	
* 2015 2015	20.523.744,96		20.523.744,96	20.523.744,96	
** Total	20.876.667,78	58.140,00	20.818.527,78	20.578.505,04	240.022,74

D 4.11) COMPROMISOS DE GASTO CON CARGO A PRESUPUESTOS DE EJERCICIOS POSTERIORES

LQP-M307
D4 EJECUCIÓN DE GASTOS PÚBLICOS
D4. 11 Compromisos de Gasto con cargo a presupuestos de ejercicios posteriores
Clasificación por **Secciones**. Mes: 1 a 12. EJERCICIO 2016

Sección	AÑO 2017	AÑO 2018	AÑO 2019	AÑO 2020	SIGUIENTES
57 SERVICIO REGIONAL DE EMPLEO Y FORMACIÓN	673.753,81	114.793,89			
* Total	673.753,81	114.793,89			

LQP-M308
D4 EJECUCIÓN DE GASTOS PÚBLICOS
D4. 11 Compromisos de Gasto con cargo a presupuestos de ejercicios posteriores
Clasificación por **Funciones**. Mes: 1 a 12. EJERCICIO 2016

Función	AÑO 2017	AÑO 2018	AÑO 2019	AÑO 2020	SIGUIENTES
31 SEGURIDAD Y PROTECCIÓN SOCIAL	486.530,35				
32 PROMOCIÓN SOCIAL	187.223,46	114.793,89			
* Total	673.753,81	114.793,89			





Cuenta General 2016

LQP-M310

D4 EJECUCIÓN DE GASTOS PÚBLICOS

D4. 11 Compromisos de Gasto con cargo a presupuestos de ejercicios posteriores

Clasificación por **Capítulos**. Mes: 1 a 12. EJERCICIO 2016

Capítulo	AÑO 2017	AÑO 2018	AÑO 2019	AÑO 2020	SIGUIENTES
2 GASTOS CORRIENTES EN BIENES Y SERVICIOS	361.417,25	114.793,89			
6 INVERSIONES REALES	312.336,56				
* Total	673.753,81	114.793,89			

D 4.12) TRAMITACIÓN ANTICIPADA DE GASTOS PRESUPUESTARIOS

LQP-M350

D4 EJECUCIÓN DE GASTOS PÚBLICOS

D4.11 Compromisos de Gasto con cargo a presupuestos de ejercicios posteriores

Tramitación anticipada con cargo a presupuestos de ejercicios posteriores

Clasificación por capítulos. Mes: 1 a 12. EJERCICIO 2016

001					
Capítulo	AÑO 2017	AÑO 2018	AÑO 2019	AÑO 2020	AÑOS SIGUIENTES
2 GASTOS CORRIENTES EN BIENES Y SERVICIOS	17.864,08				
6 INVERSIONES REALES	45.096,92				
* Total	62.961,00				





D 5) INFORMACIÓN SOBRE LA EJECUCIÓN DEL INGRESO PÚBLICO

D 5.1) PROCESO DE GESTIÓN

LQP-M530

Sociedad: SPEF - SP. Empleo y Formación. - EJERCICIO 2016

D. 5 LIQUIDACION DEL PRESUPUESTO DE INGRESO PUBLICO

D.5.1) Proceso de Gestión

A.1) Derechos Presupuestarios Reconocidos Netos. Mes: 1 a 12

Clasificación Económica	Total Derechos Rdos.	Total Dchos.Anulados	Total D.Rdos.Netos
30100 T010.-TASA GENERAL DE ADMINISTRACIÓN	185,90		185,90
* 301 TASAS GENERALES DE LA COMUNIDAD AUTÓNOMA	185,90		185,90
30903 T930-TASA CESION USO INSTALACIONES CNFPO CARTAGENA	1.390,50		1.390,50
* 309 TASAS EN MATERIA DE ENSEÑANZA Y EDUCACIÓN	1.390,50		1.390,50
38000 DE EJERCICIOS CERRADOS	70.406,77	25.230,95	45.175,82
* 380 DE EJERCICIOS CERRADOS	70.406,77	25.230,95	45.175,82
38100 PAGOS INDEBIDOS	7.719,00		7.719,00
38101 SEGURIDAD SOCIAL (I.T.)	362.393,05		362.393,05
38103 POR ANUNCIOS A CARGO DE PARTICULARES	1.498,82	187,10	1.311,72
38107 REGULARIZACIÓN NÓMINA I.T	19.687,80		19.687,80
* 381 DEL PRESUPUESTO CORRIENTE	391.298,67	187,10	391.111,57
38203 REINTEGROS PLAN FIP	243.836,15	103.950,00	139.886,15
38206 REINTEGROS DEL FONDO SOCIAL EUROPEO	403.131,31	80.472,37	322.658,94
38250 REINT.INEM.ESC.TALLER,CASAS DE OF. Y TALLERES EMP.	182.079,20	4.467,39	177.611,81
38252 REINTEGROS INEM PROMOCION EMPLEO AUTONOMO	26.842,90	2.421,45	24.421,45
38253 REINTEGROS INEM INTEGRACION LABORAL MINUSVALIDOS	87.823,56	12.482,64	75.340,92
38254 REINTEGROS INEM PLAN FORMACION CONTINUA	10.351,19	42.340,18	31.988,99
38255 REINTEGROS INEM AGENCIAS DESARROLLO LOCAL	14.946,79		14.946,79
38264 REINTEGROS FSE. PROGRAMA OP. 2007-2013	312.464,38	153.156,26	159.308,12
38268 REINTEGROS FORMACIÓN PARA EL EMPLEO	1.994.833,76	251.110,33	1.743.723,43
38270 REINTEGROS POLITICAS ACTIVAS DE EMPLEO-SEPE	117.753,90	27.783,57	89.970,33
* 382 DE SUBVENCIONES COFINANCIADAS	3.394.063,14	678.184,19	2.715.878,95
39100 RECARGO DE APREMIO POR DEUDAS TRIBUTARIAS	272.470,12		272.470,12





Cuenta General 2016

Clasificación Económica	Total Derechos Rdos.	Total Dchos.Anulados	Total D.Rdos.Netos
39101 INTERESES DE DEMORA	377.934,87	38.819,80	339.115,07
39103 MULTAS Y SANCIONES ADMINISTRATIVAS NO TRIBUTARIAS	51.877,00	50.000,00	1.877,00
* 391 RECARGOS, MULTAS Y COSTAS	702.281,99	88.819,80	613.462,19
39902 INDEMNIZACIÓN POR DAÑOS EN BIENES PROPIOS	300,00		300,00
* 399 INGRESOS DIVERSOS	300,00		300,00
40404 MODERNIZACIÓN DE LOS SERVICIOS PÚBLICOS DE EMPLEO	1.636.612,00	1.013.147,22	623.464,78
40418 INEM-PLAN TRABAJO CENTRO NAC.FORMAC.OCUPACIONAL		731.466,15	731.466,15-
40421 FORMACION PARA EL EMPLEO	20.034.425,00	1.486.973,59	18.547.451,41
40428 SUBV ESPECIALES A TRABAJADORES AFECTADOS POR ERE	7.147,10		7.147,10
40429 POLÍTICAS ACTIVAS DE EMPLEO	26.624.466,75	1.593.908,92	25.030.557,83
40430 AGENCIAS DE COLOCACIÓN	2.895.406,00		2.895.406,00
40431 PROGRAMA DE ACTIVACIÓN PARA EL EMPLEO		711.393,10	711.393,10-
* 404 SUBVENC.FINALISTAS ACTUAC.ÁREA EMPLEO Y RELAC.LABO	51.198.056,85	5.536.888,98	45.661.167,87
40606 PROGRAMA LEONARDO DA VINCI		6.633,00	6.633,00-
40638 PROGRAMA ERASMUS+	10.162,88	15.250,00	5.087,12-
* 406 SUBVENC.FINALISTAS PARA ACTUACIONES ÁREA EDUCACIÓN	10.162,88	21.883,00	11.720,12-
42000 PARA GASTOS GENERALES DE FUNCIONAMIENTO	16.921.066,50		16.921.066,50
42002 ACTUACIONES COFINANCIADAS POR EL F.S.E.	10.406.613,00		10.406.613,00
42013 ACTUACIONES COFINANCIADAS FSE-POEJ	12.594.303,00		12.594.303,00
* 420 DE LA CONSEJERÍA A LA QUE ESTÁ ADSCRITO	39.921.982,50		39.921.982,50
52000 INTERESES DE CUENTAS BANCARIAS	11,71		11,71
* 520 INTERESES DE CUENTAS BANCARIAS	11,71		11,71
72000 PARA OPERACIONES DE CAPITAL	3.175.230,00		3.175.230,00
* 720 DE LA CONSEJERÍA A LA QUE ESTÁ ADSCRITO	3.175.230,00		3.175.230,00
** TOTAL INFORME	98.865.370,91	6.351.194,02	92.514.176,89





Cuenta General 2016

LQP-M531

Sociedad: SPEF - SP. Empleo y Formación. - EJERCICIO 2016

LIQUIDACION DEL PRESUPUESTO DE INGRESO PUBLICO

A.1) Derechos Presupuestarios Reconocidos. Mes: 1 a 12

Clasificación Económica	Ingreso Directo	Ingreso Recibo	Autoliquidaciones	Sin Contr. Previo	Total Dchos. Rdos.
30100 T010.-TASA GENERAL DE ADMINISTRACIÓN			185,90		185,90
* 301 TASAS GENERALES DE LA COMUNIDAD AUTÓNOMA			185,90		185,90
30903 T930-TASA CESION USO INSTALACIONES CNFPO			1.390,50		1.390,50
* 309 TASAS EN MATERIA DE ENSEÑANZA Y EDUCACIÓN			1.390,50		1.390,50
38000 DE EJERCICIOS CERRADOS	560,75		796,02	69.050,00	70.406,77
* 380 DE EJERCICIOS CERRADOS	560,75		796,02	69.050,00	70.406,77
38100 PAGOS INDEBIDOS	812,02		1.273,69	5.633,29	7.719,00
38101 SEGURIDAD SOCIAL (I.T.)				362.393,05	362.393,05
38103 POR ANUNCIOS A CARGO DE PARTICULARES	1.498,82				1.498,82
38107 REGULARIZACIÓN NÓMINA I.T				19.687,80	19.687,80
* 381 DEL PRESUPUESTO CORRIENTE	2.310,84		1.273,69	387.714,14	391.298,67
38203 REINTEGROS PLAN FIP	138.600,00		105.236,15		243.836,15
38206 REINTEGROS DEL FONDO SOCIAL EUROPEO	388.248,09		8.883,22	6.000,00	403.131,31
38250 REINT.INEM.ESC.TALLER,CASAS DE OF. Y TAL	51.825,18		130.254,02		182.079,20
38252 REINTEGROS INEM PROMOCION EMPLEO AUTONOM	20.842,90		6.000,00		26.842,90
38253 REINTEGROS INEM INTEGRACION LABORAL MINU	85.870,06		1.953,50		87.823,56
38254 REINTEGROS INEM PLAN FORMACION CONTINUA	10.351,19				10.351,19
38255 REINTEGROS INEM AGENCIAS DESARROLLO LOCA	8.055,79		6.891,00		14.946,79
38264 REINTEGROS FSE. PROGRAMA OP. 2007-2013	294.119,38		18.345,00		312.464,38
38268 REINTEGROS FORMACIÓN PARA EL EMPLEO	1.500.572,80		324.489,42	169.771,54	1.994.833,76
38270 REINTEGROS POLITICAS ACTIVAS DE EMPLEO-S	101.939,90			15.814,00	117.753,90
* 382 DE SUBVENCIONES COFINANCIADAS	2.600.425,29		602.052,31	191.585,54	3.394.063,14
39100 RECARGO DE APREMIO POR DEUDAS TRIBUTARIA			272.470,12		272.470,12
39101 INTERESES DE DEMORA	220.822,40		157.112,47		377.934,87
39103 MULTAS Y SANCIONES ADMINISTRATIVAS NO TR	51.877,00				51.877,00
* 391 RECARGOS, MULTAS Y COSTAS	272.699,40		429.582,59		702.281,99
39902 INDEMNIZACIÓN POR DAÑOS EN BIENES PROPIO				300,00	300,00
* 399 INGRESOS DIVERSOS				300,00	300,00



Cuenta General 2016

Clasificación Económica	Ingreso Directo	Ingreso Recibo	Autoliquidaciones	Sin Contr. Previo	Total Dchos. Rdos.
40404 MODERNIZACIÓN DE LOS SERVICIOS PÚBLICOS				1.636.612,00	1.636.612,00
40421 FORMACION PARA EL EMPLEO				20.034.425,00	20.034.425,00
40428 SUBV ESPECIALES A TRABAJADORES AFECTADOS				7.147,10	7.147,10
40429 POLÍTICAS ACTIVAS DE EMPLEO	496.290,75			26.128.176,00	26.624.466,75
40430 AGENCIAS DE COLOCACIÓN				2.895.406,00	2.895.406,00
* 404 SUBVENC.FINALISTAS ACTUAC.ÁREA EMPLEO Y RE	496.290,75			50.701.766,10	51.198.056,85
40638 PROGRAMA ERASMUS+				10.162,88	10.162,88
* 406 SUBVENC.FINALISTAS PARA ACTUACIONES ÁREA E				10.162,88	10.162,88
42000 PARA GASTOS GENERALES DE FUNCIONAMIENTO	16.921.066,50				16.921.066,50
42002 ACTUACIONES COFINANCIADAS POR EL F.S.E.	10.406.613,00				10.406.613,00
42013 ACTUACIONES COFINANCIADAS FSE-POEJ	12.594.303,00				12.594.303,00
* 420 DE LA CONSEJERÍA A LA QUE ESTÁ ADSCRITO	39.921.982,50				39.921.982,50
52000 INTERESES DE CUENTAS BANCARIAS				11,71	11,71
* 520 INTERESES DE CUENTAS BANCARIAS				11,71	11,71
72000 PARA OPERACIONES DE CAPITAL	3.175.230,00				3.175.230,00
* 720 DE LA CONSEJERÍA A LA QUE ESTÁ ADSCRITO	3.175.230,00				3.175.230,00
** TOTAL INFORME	46.469.499,53		1.035.281,01	51.360.590,37	98.865.370,91





Cuenta General 2016

LQP-M532

Sociedad: SPEF - SP. Empleo y Formación. - EJERCICIO 2016
D.5 LIQUIDACION DEL PRESUPUESTO DE INGRESO PUBLICO
D.5.1) Proceso de Gestión
A.2) Anulación de Derechos Presupuestarios. Mes: 1 a 12

Clasificación Económica	Anul.Ingr.Directo	Anul.Ingr.Recibo	Devolución ingreso	Total Dchos.Anula.
38000 DE EJERCICIOS CERRADOS			25.230,95	25.230,95
* 380 DE EJERCICIOS CERRADOS			25.230,95	25.230,95
38103 POR ANUNCIOS A CARGO DE PARTICULARES			187,10	187,10
* 381 DEL PRESUPUESTO CORRIENTE			187,10	187,10
38203 REINTEGROS PLAN FIP	103.950,00			103.950,00
38206 REINTEGROS DEL FONDO SOCIAL EUROPEO	80.472,37			80.472,37
38250 REINT.INEM.ESC.TALLER,CASAS DE OF. Y TAL	3.562,40		904,99	4.467,39
38252 REINTEGROS INEM PROMOCION EMPLEO AUTONOM	2.421,45			2.421,45
38253 REINTEGROS INEM INTEGRACION LABORAL MINU	11.721,00		761,64	12.482,64
38254 REINTEGROS INEM PLAN FORMACION CONTINUA	10.351,19		31.988,99	42.340,18
38264 REINTEGROS FSE. PROGRAMA OP. 2007-2013	74.789,96		78.366,30	153.156,26
38268 REINTEGROS FORMACIÓN PARA EL EMPLEO	197.230,61		53.879,72	251.110,33
38270 REINTEGROS POLITICAS ACTIVAS DE EMPLEO-S	27.783,57			27.783,57
* 382 DE SUBVENCIONES COFINANCIADAS	512.282,55		165.901,64	678.184,19
39101 INTERESES DE DEMORA	38.819,80			38.819,80
39103 MULTAS Y SANCIONES ADMINISTRATIVAS NO TR	50.000,00			50.000,00
* 391 RECARGOS, MULTAS Y COSTAS	88.819,80			88.819,80
40404 MODERNIZACIÓN DE LOS SERVICIOS PÚBLICOS			1.013.147,22	1.013.147,22
40418 INEM-PLAN TRABAJO CENTRO NAC.FORMAC.OCUP			731.466,15	731.466,15
40421 FORMACION PARA EL EMPLEO			1.486.973,59	1.486.973,59
40429 POLÍTICAS ACTIVAS DE EMPLEO			1.593.908,92	1.593.908,92
40431 PROGRAMA DE ACTIVACIÓN PARA EL EMPLEO			711.393,10	711.393,10
* 404 SUBVENC.FINALISTAS ACTUAC.ÁREA EMPLEO Y RE			5.536.888,98	5.536.888,98
40606 PROGRAMA LEONARDO DA VINCI			6.633,00	6.633,00
40638 PROGRAMA ERASMUS+			15.250,00	15.250,00
* 406 SUBVENC.FINALISTAS PARA ACTUACIONES ÁREA E			21.883,00	21.883,00
** TOTAL INFORME	601.102,35		5.750.091,67	6.351.194,02





Cuenta General 2016

LQP-M533

Sociedad: SPEF - SP. Empleo y Formación. - EJERCICIO 2016
D. 5 LIQUIDACION DEL PRESUPUESTO DE INGRESO PUBLICO
D.5.1) Proceso de Gestión
B) Recaudación Neta. Mes: 1 a 12

Clasificación Económica	Recaudación Total	Devoluciones Ingreso	Recaudación Neta
30100 T010.-TASA GENERAL DE ADMINISTRACIÓN	185,90		185,90
* 301 TASAS GENERALES DE LA COMUNIDAD AUTÓNOMA	185,90		185,90
30903 T930-TASA CESION USO INSTALACIONES CNFPO CARTAGENA	1.390,50		1.390,50
* 309 TASAS EN MATERIA DE ENSEÑANZA Y EDUCACIÓN	1.390,50		1.390,50
38000 DE EJERCICIOS CERRADOS	70.406,77	25.230,95	45.175,82
* 380 DE EJERCICIOS CERRADOS	70.406,77	25.230,95	45.175,82
38100 PAGOS INDEBIDOS	7.719,00		7.719,00
38101 SEGURIDAD SOCIAL (I.T.)	362.393,05		362.393,05
38103 POR ANUNCIOS A CARGO DE PARTICULARES	902,00	187,10	714,90
38107 REGULARIZACIÓN NÓMINA I.T	19.687,80		19.687,80
* 381 DEL PRESUPUESTO CORRIENTE	390.701,85	187,10	390.514,75
38203 REINTEGROS PLAN FIP	111.011,15		111.011,15
38206 REINTEGROS DEL FONDO SOCIAL EUROPEO	94.834,57		94.834,57
38250 REINT.INEM.ESC.TALLER,CASAS DE OF. Y TALLERES EMP.	138.641,21	904,99	137.736,22
38252 REINTEGROS INEM PROMOCION EMPLEO AUTONOMO	13.000,00		13.000,00
38253 REINTEGROS INEM INTEGRACION LABORAL MINUSVALIDOS	47.288,44	761,64	46.526,80
38254 REINTEGROS INEM PLAN FORMACION CONTINUA		31.988,99	31.988,99-
38255 REINTEGROS INEM AGENCIAS DESARROLLO LOCAL	14.946,79		14.946,79
38264 REINTEGROS FSE. PROGRAMA OP. 2007-2013	67.978,33	78.366,30	10.387,97-
38268 REINTEGROS FORMACIÓN PARA EL EMPLEO	839.146,06	53.879,72	785.266,34
38270 REINTEGROS POLITICAS ACTIVAS DE EMPLEO-SEPE	28.814,00		28.814,00
* 382 DE SUBVENCIONES COFINANCIADAS	1.355.660,55	165.901,64	1.189.758,91
39100 RECARGO DE APREMIO POR DEUDAS TRIBUTARIAS	272.470,12		272.470,12
39101 INTERESES DE DEMORA	208.179,33		208.179,33
39103 MULTAS Y SANCIONES ADMINISTRATIVAS NO TRIBUTARIAS	1.251,00		1.251,00
* 391 RECARGOS, MULTAS Y COSTAS	481.900,45		481.900,45
39902 INDEMNIZACIÓN POR DAÑOS EN BIENES PROPIOS	300,00		300,00
* 399 INGRESOS DIVERSOS	300,00		300,00





Cuenta General 2016

Clasificación Económica	Recaudación Total	Devoluciones Ingreso	Recaudación Neta
40404 MODERNIZACIÓN DE LOS SERVICIOS PÚBLICOS DE EMPLEO	1.636.612,00	1.013.147,22	623.464,78
40418 INEM-PLAN TRABAJO CENTRO NAC.FORMAC.OCUPACIONAL		731.466,15	731.466,15-
40421 FORMACION PARA EL EMPLEO	20.034.425,00	1.486.973,59	18.547.451,41
40428 SUBV ESPECIALES A TRABAJADORES AFECTADOS POR ERE	7.147,10		7.147,10
40429 POLÍTICAS ACTIVAS DE EMPLEO	26.128.176,00	1.593.908,92	24.534.267,08
40430 AGENCIAS DE COLOCACIÓN	2.895.406,00		2.895.406,00
40431 PROGRAMA DE ACTIVACIÓN PARA EL EMPLEO		711.393,10	711.393,10-
* 404 SUBVENC.FINALISTAS ACTUAC.ÁREA EMPLEO Y RELAC.LABO	50.701.766,10	5.536.888,98	45.164.877,12
40606 PROGRAMA LEONARDO DA VINCI		6.633,00	6.633,00-
40638 PROGRAMA ERASMUS+	10.162,88	15.250,00	5.087,12-
* 406 SUBVENC.FINALISTAS PARA ACTUACIONES ÁREA EDUCACIÓN	10.162,88	21.883,00	11.720,12-
42000 PARA GASTOS GENERALES DE FUNCIONAMIENTO	10.573.245,00		10.573.245,00
42002 ACTUACIONES COFINANCIADAS POR EL F.S.E.	809.446,00		809.446,00
42013 ACTUACIONES COFINANCIADAS FSE-POEJ	1.992.448,00		1.992.448,00
* 420 DE LA CONSEJERÍA A LA QUE ESTÁ ADSCRITO	13.375.139,00		13.375.139,00
52000 INTERESES DE CUENTAS BANCARIAS	11,71		11,71
* 520 INTERESES DE CUENTAS BANCARIAS	11,71		11,71
72000 PARA OPERACIONES DE CAPITAL	132.301,00		132.301,00
* 720 DE LA CONSEJERÍA A LA QUE ESTÁ ADSCRITO	132.301,00		132.301,00
** TOTAL INFORME	66.519.926,71	5.750.091,67	60.769.835,04

D 5.2) DEVOLUCIÓN DE INGRESOS

LQP-M534
Sociedad SPEF - SP. Empleo y Formación. - EJERCICIO 2016
Devoluciones de Ingreso. Mes: 1 a 12

Clasificación Económica	Ptes.pago 1 enero	Modificación.S.I	Reconocidas	Total Devol. Rdas	Efectuadas	Ptes.pago
38000 DE EJERCICIOS CERRADOS			25.230,95	25.230,95	25.230,95	
* 380 DE EJERCICIOS CERRADOS			25.230,95	25.230,95	25.230,95	
38103 POR ANUNCIOS A CARGO DE PARTIC			187,10	187,10	187,10	





Cuenta General 2016

Clasificación Económica	Ptes.pago 1 enero	Modificación.S.I	Reconocidas	Total Devol. Rdas	Efectuadas	Ptes.pago
* 381 DEL PRESUPUESTO CORRIENTE			187,10	187,10	187,10	
38250 REINT.INEM.ESC.TALLER,CASAS DE			904,99	904,99	904,99	
38253 REINTEGROS INEM INTEGRACION LA			761,64	761,64	761,64	
38254 REINTEGROS INEM PLAN FORMACION			31.988,99	31.988,99	31.988,99	
38264 REINTEGROS FSE. PROGRAMA OP.	1.017,83		77.348,47	78.366,30	78.366,30	
38268 REINTEGROS FORMACIÓN PARA EL E	2.034,93		57.305,12	59.340,05	53.879,72	5.460,33
* 382 DE SUBVENCIONES COFINANCIADAS	3.052,76		168.309,21	171.361,97	165.901,64	5.460,33
40404 MODERNIZACIÓN DE LOS SERVICIOS	11.642,61		1.013.147,22	1.024.789,83	1.013.147,22	11.642,61
40415 INFORMACIÓN,ORIENTAC.BÚSQUEDA	25.370,04			25.370,04		25.370,04
40418 INEM-PLAN TRABAJO CENTRO NAC.F			731.466,15	731.466,15	731.466,15	
40421 FORMACION PARA EL EMPLEO			1.486.973,59	1.486.973,59	1.486.973,59	
40429 POLÍTICAS ACTIVAS DE EMPLEO	11.504,08		1.593.908,92	1.605.413,00	1.593.908,92	11.504,08
40431 PROGRAMA DE ACTIVACIÓN PARA EL			711.393,10	711.393,10	711.393,10	
* 404 SUBVENC.FINALISTAS ACTUAC.ÁREA E	48.516,73		5.536.888,98	5.585.405,71	5.536.888,98	48.516,73
40606 PROGRAMA LEONARDO DA VINCI			6.633,00	6.633,00	6.633,00	
40638 PROGRAMA ERASMUS+			15.250,00	15.250,00	15.250,00	
* 406 SUBVENC.FINALISTAS PARA ACTUACIO			21.883,00	21.883,00	21.883,00	
** TOTAL INFORME	51.569,49		5.752.499,24	5.804.068,73	5.750.091,67	53.977,06





Tasas, Precios Públicos y Precios Privados

LQP-M543

Sociedad: SPEF - SP. Empleo y Formación. - EJERCICIO 2016

Normativa: Ley de Tasas y Precios Públicos

Gastos a los que afecta: A la prestación de Servicios. Mes: 1 a 12

DESGLOSE DE MODELOS.

Clasificación Económica	Dchos.Rdos.Netos
30100 T010.-TASA GENERAL DE ADMINISTRACIÓN	185,90
* 301 TASAS GENERALES DE LA COMUNIDAD AUTÓNOMA	185,90
30903 T930-TASA CESION USO INSTALACIONES CNFPO CARTAGENA	1.390,50
* 309 TASAS EN MATERIA DE ENSEÑANZA Y EDUCACIÓN	1.390,50
** 30 TASAS	1.576,40
38000 DE EJERCICIOS CERRADOS	70.406,77
* 380 DE EJERCICIOS CERRADOS	70.406,77
38100 PAGOS INDEBIDOS	7.719,00
38101 SEGURIDAD SOCIAL (I.T.)	362.393,05
38103 POR ANUNCIOS A CARGO DE PARTICULARES	1.498,82
38107 REGULARIZACIÓN NÓMINA I.T	19.687,80
* 381 DEL PRESUPUESTO CORRIENTE	391.298,67
38203 REINTEGROS PLAN FIP	139.886,15
38206 REINTEGROS DEL FONDO SOCIAL EUROPEO	322.658,94
38250 REINT.INEM.ESC.TALLER,CASAS DE OF. Y TALLERES EMP.	178.516,80
38252 REINTEGROS INEM PROMOCION EMPLEO AUTONOMO	24.421,45
38253 REINTEGROS INEM INTEGRACION LABORAL MINUSVALIDOS	76.102,56
38254 REINTEGROS INEM PLAN FORMACION CONTINUA	
38255 REINTEGROS INEM AGENCIAS DESARROLLO LOCAL	14.946,79
38264 REINTEGROS FSE. PROGRAMA OP. 2007-2013	237.674,42
38268 REINTEGROS FORMACIÓN PARA EL EMPLEO	1.797.603,15
38270 REINTEGROS POLITICAS ACTIVAS DE EMPLEO-SEPE	89.970,33
* 382 DE SUBVENCIONES COFINANCIADAS	2.881.780,59
** 38 REINTEGROS DE OPERACIONES CORRIENTES	3.343.486,03
39100 RECARGO DE APREMIO POR DEUDAS TRIBUTARIAS	272.470,12
39101 INTERESES DE DEMORA	339.115,07





Clasificación Económica	Dchos.Rdos.Netos
39103 MULTAS Y SANCIONES ADMINISTRATIVAS NO TRIBUTARIAS	1.877,00
* 391 RECARGOS, MULTAS Y COSTAS	613.462,19
39902 INDEMNIZACIÓN POR DAÑOS EN BIENES PROPIOS	300,00
* 399 INGRESOS DIVERSOS	300,00
** 39 OTROS INGRESOS	613.762,19
*** 3 TASAS, PRECIOS PÚBLICOS Y OTROS INGRESOS	3.958.824,62
**** TOTAL INFORME	3.958.824,62

D 5.3) DERECHOS A COBRAR DE PRESUPUESTOS CERRADOS

LQP-M321 SPEF - SP .Empleo y Formación. - EJERCICIO 2016
D. 5 LIQUIDACIÓN DEL PRESUPUESTO DE INGRESO PÚBLICO
D.5.3) I.DERECHOS A COBRAR DE PRESUPUESTOS CERRADOS. Mes: 1 a 12

Clasificación Económica	S.I.Directo	S.I.Recibo	R.S Ingr.dir.	R.S Ingr.rec.	Anul.liqui.dir	Anul.liqui.recibo	Dchos.Pte.ID D	Dchos.Pte.IR
2004 .	182.777,14						182.777,14	
2005 .	1.858.626,87						1.858.626,87	
2006 .	1.177.355,79						1.177.355,79	
2007 .	373.609,58						373.609,58	
2008 .	755.072,26						755.072,26	
2009 .	2.086.920,28				61.425,51		2.025.494,77	
2010 .	1.027.456,37				38.406,44		989.049,93	
2011 .	1.882.035,43						1.882.035,43	
2012 .	3.047.717,51						3.047.717,51	
2013 .	864.884,13				6.129,10		858.755,03	
2014 .	6.748.553,11				434.206,41		6.314.346,70	
2015 .	44.205.361,14				79.869,19		44.125.491,95	
* TOTAL INFORME	64.210.369,61				620.036,65		63.590.332,96	





Cuenta General 2016

LQP-M322 SPEF - SP. Empleo y Formación. - EJERCICIO 2016
D. 5 LIQUIDACIÓN DEL PRESUPUESTO DE INGRESO PÚBLICO
D.5.3) II.DERECHOS A COBRAR DE PRESUPUESTOS CERRADOS. Mes: 1 a 12

Clasificación Económica	Recaudado Directo	Recaudado Recibo	C.Espec.D	C.Espec.R	Insolve.Directo	Insolve.Recibo	Prescrip.Directo	Prescrip.Recibo	I.D Otras	I.R Otras	Pdte.31-12 ID	Pdte.31-12 IR
2004 .	2.714,68										180.062,46	
2005 .	72.555,31				30.476,54						1.755.595,02	
2006 .	23.865,09				12.407,96						1.141.082,74	
2007 .	31.899,58				2.694,70						339.015,30	
2008 .	152.374,68				27.962,31						574.735,27	
2009 .	46.388,56				178.419,54						1.800.686,67	
2010 .	112.263,38				185.990,30						690.796,25	
2011 .	309.161,15				97.086,47						1.475.787,81	
2012 .	812.082,62				79.293,89						2.156.341,00	
2013 .	211.422,73				13.978,22						633.354,08	
2014 .	4.196.530,55										2.117.816,15	
2015 .	13.856.255,70										30.269.236,25	
* TOTAL INFORME	19.827.514,03				628.309,93						43.134.509,00	

LQP-M323
SPEF -SP. Empleo y Formación. - EJERCICIO 2016
D. 5 LIQUIDACIÓN DEL PRESUPUESTO DE INGRESO PÚBLICO
D.5.3) I.DERECHOS A COBRAR DE PRESUPUESTOS CERRADOS. Mes: 1 a 12

Clasificación Económica	S.I.Ingr.dir.	S.I.Ingr.rec.	R.S Ingr.dir.	R.S Ingr.rec.	Anul.liqui.dir	Anul.liqui.recibo	Dchos.Pte.ID	Dchos.Pte.IR
3 TASAS,PRECIOS PBCOS.Y OTR	14.306.604,77				620.036,65		13.686.568,12	
4 TRANSFERENCIAS CORRIENTES	45.998.420,79						45.998.420,79	
5 INGRESOS PATRIMONIALES	20,21						20,21	
6 ENAJENACIÓN INVERS.REALES	3.215.776,84						3.215.776,84	
7 TRANSFERENCIAS DE CAPITAL	689.547,00						689.547,00	
* TOTAL INFORME	64.210.369,61				620.036,65		63.590.332,96	





Cuenta General 2016

LQP-M324

SPEF - SP. Empleo y Formación. - EJERCICIO 2016

D.5 LIQUIDACIÓN DEL PRESUPUESTO DE INGRESO PÚBLICO

D.5.3) II.DERECHOS A COBRAR DE PRESUPUESTOS CERRADOS. Resumen por Capítulos. Mes: 1 a 12

Clasificación Económica	Recaudado Directo	Recaudado Recibo	C.Espec.D	C.Espec.R	Insolve.Direc	Insolve.Recibo	Prescrip.Directo	Prescrip.Recibo	I.D Otras	I.R Otras	Pdte.31-12 ID	Pdte.31-12 IR
3 TASAS, PRE	2.693.220,10				571.607,08						10.421.740,94	
4 TRANSFEREN	16.408.700,29										29.589.720,50	
5 INGRESOS P	20,21											
6 ENAJENACIÓ	214.566,43				56.702,85						2.944.507,56	
7 TRANSFEREN	511.007,00										178.540,00	
* TOTAL INFORME	19.827.514,03				628.309,93						43.134.509,00	

LQP-M535

SPEF - SP. Empleo y Formación. - EJERCICIO 2016

D. 5 LIQUIDACIÓN DEL PRESUPUESTO DE INGRESO PÚBLICO

D.5.3) I. DERECHOS A COBRAR PRESUPUESTOS CERRADOS. Mes: 1 a 12

Clasificación Económica	S.I.Ingr.dir.	S.I.Ingr.rec.	R.S Ingr.dir.	R.S Ingr.rec.	Anul.liqui.dir	Anul.liqui.recibo	Dchos.Pte.ID	Dchos.Pte.IR
38000 DE EJERCICIOS CERRADOS	109.971,66						109.971,66	
68201 DEL F.S.E.	69.536,42						69.536,42	
68252 REINTEGROS INEM.PROMOCIO	3.269,06						3.269,06	
* 570000 CENT.NO SINGUL.SERVICIO	182.777,14						182.777,14	
** 2004 .	182.777,14						182.777,14	
68000 DE EJERCICIOS CERRADOS	43.530,49						43.530,49	
68201 DEL F.S.E.	1.519.532,71						1.519.532,71	
68252 REINTEGROS INEM.PROMOCIO	68.132,87						68.132,87	
68253 REINTEGROS INEM.INTEGRAC	15.482,30						15.482,30	
* 570200 C.N.S. DE EMPLEO	1.646.678,37						1.646.678,37	
38203 REINTEGROS PLAN FIP	112.351,47						112.351,47	
38206 REINTEGROS DEL FONDO SOC	99.597,03						99.597,03	
* 570300 C.N.S. DE FORMACIÓN	211.948,50						211.948,50	
** 2005 .	1.858.626,87						1.858.626,87	
38206 REINTEGROS DEL FONDO SOC	6.185,37						6.185,37	
38253 REINTEGROS INEM INTEGRAC	26.588,60						26.588,60	





Cuenta General 2016

Clasificación Económica	S.I.Ingr.dir.	S.I.Ingr.rec.	R.S Ingr.dir.	R.S Ingr.rec.	Anul.liqui.dir	Anul.liqui.recibo	Dchos.Pte.ID	Dchos.Pte.IR
38257 REINT.INEM INFORMAC.ORIE	16.124,17						16.124,17	
38258 REINTEGROS INEM EMPLEO P	182,84						182,84	
38259 REINTEGROS INEM FOMENTO	5.863,58						5.863,58	
68201 DEL F.S.E.	804.740,59						804.740,59	
68252 REINTEGROS INEM.PROMOCIO	11.601,55						11.601,55	
68253 REINTEGROS INEM.INTEGRAC	40.835,58						40.835,58	
* 570200 C.N.S. DE EMPLEO	912.122,28						912.122,28	
38203 REINTEGROS PLAN FIP	215.378,55						215.378,55	
38206 REINTEGROS DEL FONDO SOC	6.442,38						6.442,38	
68201 DEL F.S.E.	43.412,58						43.412,58	
* 570300 C.N.S. DE FORMACIÓN	265.233,51						265.233,51	
** 2006 .	1.177.355,79						1.177.355,79	
38000 DE EJERCICIOS CERRADOS	2.987,38						2.987,38	
38206 REINTEGROS DEL FONDO SOC	25.048,90						25.048,90	
38253 REINTEGROS INEM INTEGRAC	26.272,88						26.272,88	
38264 REINTEGROS FSE.PROGRAMA	4.259,52						4.259,52	
68201 DEL F.S.E.	219.167,65						219.167,65	
68252 REINTEGROS INEM.PROMOCIO	3.356,71						3.356,71	
68253 REINTEGROS INEM.INTEGRAC	1.692,50						1.692,50	
* 570200 C.N.S. DE EMPLEO	282.785,54						282.785,54	
38203 REINTEGROS PLAN FIP	36.072,41						36.072,41	
38206 REINTEGROS DEL FONDO SOC	54.751,63						54.751,63	
* 570300 C.N.S. DE FORMACIÓN	90.824,04						90.824,04	
** 2007 .	373.609,58						373.609,58	
38000 DE EJERCICIOS CERRADOS	1.948,68						1.948,68	
38206 REINTEGROS DEL FONDO SOC	165.667,05						165.667,05	
38252 REINTEGROS INEM PROMOCIO	20.234,66						20.234,66	
38253 REINTEGROS INEM INTEGRAC	85.976,30						85.976,30	
38256 REINT.INEM PLANES CONTRA	20.154,95						20.154,95	
38264 REINTEGROS FSE. PROGRAM	52.675,62						52.675,62	
68000 DE EJERCICIOS CERRADOS	111.350,32						111.350,32	





Cuenta General 2016

Clasificación Económica	S.I.Ingr.dir.	S.I.Ingr.rec.	R.S Ingr.dir.	R.S Ingr.rec.	Anul.liqui.dir	Anul.liqui.recibo	Dchos.Pte.ID	Dchos.Pte.IR
68201 DEL F.S.E.	127.196,10						127.196,10	
68252 REINTEGROS INEM.PROMOCIO	10.160,91						10.160,91	
68253 REINTEGROS INEM.INTEGRAC	4.598,99						4.598,99	
* 570200 C.N.S. DE EMPLEO	599.963,58						599.963,58	
38203 REINTEGROS PLAN FIP	134.998,74						134.998,74	
38206 REINTEGROS DEL FONDO SOC	20.109,94						20.109,94	
* 570300 C.N.S. DE FORMACIÓN	155.108,68						155.108,68	
** 2008 .	755.072,26						755.072,26	
39101 INTERESES DE DEMORA	1.301,72						1.301,72	
* 570100 C.N.S. DIRECCIÓN Y SERV	1.301,72						1.301,72	
38000 DE EJERCICIOS CERRADOS	6.397,63						6.397,63	
38206 REINTEGROS DEL FONDO SOC	245.169,45						245.169,45	
38250 REINT.INEM.ESC.TALLER,CA	1.628,39						1.628,39	
38252 REINTEGROS INEM PROMOCIO	104.762,41						104.762,41	
38253 REINTEGROS INEM INTEGRAC	179.014,07						179.014,07	
38256 REINT.INEM PLANES CONTRA	66.110,05						66.110,05	
38257 REINT.INEM INFORMAC.ORIE	3.847,47						3.847,47	
38258 REINTEGROS INEM EMPLEO P	37.017,82						37.017,82	
38260 REINTEGROS INEM PROGRAMA	415.738,08						415.738,08	
38264 REINTEGROS FSE. PROGRAM	725.037,71						725.037,71	
68201 DEL F.S.E.	73.958,00						73.958,00	
68252 REINTEGROS INEM.PROMOCIO	3.911,61						3.911,61	
68253 REINTEGROS INEM.INTEGRAC	32.284,79						32.284,79	
* 570200 C.N.S. DE EMPLEO	1.894.877,48						1.894.877,48	
38203 REINTEGROS PLAN FIP	125.187,93				61.425,51		63.762,42	
38206 REINTEGROS DEL FONDO SOC	65.553,15						65.553,15	
* 570300 C.N.S. DE FORMACIÓN	190.741,08				61.425,51		129.315,57	
** 2009 .	2.086.920,28				61.425,51		2.025.494,77	
39101 INTERESES DE DEMORA	2.454,31						2.454,31	
* 570100 C.N.S. DIRECCIÓN Y SERV	2.454,31						2.454,31	
38000 DE EJERCICIOS CERRADOS	98.029,62						98.029,62	





Cuenta General 2016

Clasificación Económica	S.I.Ingr.dir.	S.I.Ingr.rec.	R.S Ingr.dir.	R.S Ingr.rec.	Anul.liqui.dir	Anul.liqui.recibo	Dchos.Pte.ID	Dchos.Pte.IR
38100 PAGOS INDEBIDOS	155,75						155,75	
38206 REINTEGROS DEL FONDO SOC	20.021,73						20.021,73	
38252 REINTEGROS INEM PROMOCIO	189.293,31						189.293,31	
38253 REINTEGROS INEM INTEGRAC	79.327,85						79.327,85	
38256 REINT.INEM PLANES CONTRA	48.644,16						48.644,16	
38264 REINTEGROS FSE. PROGRAM	416.368,06						416.368,06	
* 570200 C.N.S. DE EMPLEO	851.840,48						851.840,48	
38203 REINTEGROS PLAN FIP	69.589,45				38.406,44		31.183,01	
38206 REINTEGROS DEL FONDO SOC	1.446,99						1.446,99	
38254 REINTEGROS INEM PLAN FOR	13.572,58						13.572,58	
38264 REINTEGROS FSE. PROGRAM	65.633,74						65.633,74	
38267 REINTEGROS PLAN EXTR. OR	22.918,82						22.918,82	
* 570300 C.N.S. DE FORMACIÓN	173.161,58				38.406,44		134.755,14	
** 2010 .	1.027.456,37				38.406,44		989.049,93	
39101 INTERESES DE DEMORA	2.255,59						2.255,59	
* 570100 C.N.S. DIRECCIÓN Y SERV	2.255,59						2.255,59	
38000 DE EJERCICIOS CERRADOS	60.660,26						60.660,26	
38250 REINT.INEM.ESC.TALLER,CA	2.004,90						2.004,90	
38252 REINTEGROS INEM PROMOCIO	204.489,64						204.489,64	
38253 REINTEGROS INEM INTEGRAC	130.125,46						130.125,46	
38255 REINTEGROS INEM AGENCIAS	6.517,97						6.517,97	
38256 REINT.INEM PLANES CONTRA	163.971,16						163.971,16	
38258 REINTEGROS INEM EMPLEO P	39.960,81						39.960,81	
38264 REINTEGROS FSE. PROGRAM	959.037,72						959.037,72	
68000 DE EJERCICIOS CERRADOS	7.133,93						7.133,93	
68252 REINTEGROS INEM.PROMOCIO	891,18						891,18	
* 570200 C.N.S. DE EMPLEO	1.574.793,03						1.574.793,03	
38000 DE EJERCICIOS CERRADOS	12.161,01						12.161,01	
38203 REINTEGROS PLAN FIP	27.744,58						27.744,58	
38254 REINTEGROS INEM PLAN FOR	165.321,95						165.321,95	
38264 REINTEGROS FSE. PROGRAM	90.431,99						90.431,99	



Este es una copia auténtica imprimible de un documento electrónico administrativo archivado por la Comunidad Autónoma de Murcia, según artículo 27.3.c) de la Ley 39/2015. Su autenticidad puede ser contrastada accediendo a la siguiente dirección: <https://sede.carm.es/verificardocumentos> e introduciendo el código seguro de verificación (CSV) a33912a9-aa03-030b-9611-08906249



Cuenta General 2016

Clasificación Económica	S.I.Ingr.dir.	S.I.Ingr.rec.	R.S Ingr.dir.	R.S Ingr.rec.	Anul.liqui.dir	Anul.liqui.recibo	Dchos.Pte.ID	Dchos.Pte.IR
38268 REINTEGROS FORMACIÓN PAR	9.327,28						9.327,28	
* 570300 C.N.S. DE FORMACIÓN	304.986,81						304.986,81	
** 2011 .	1.882.035,43						1.882.035,43	
38000 DE EJERCICIOS CERRADOS	15.060,48						15.060,48	
38103 POR ANUNCIOS A CARGO DE	154,84						154,84	
38250 REINT.INEM.ESC.TALLER,CA	106,56						106,56	
38252 REINTEGROS INEM PROMOCIO	15.119,04						15.119,04	
38256 REINT.INEM PLANES CONTRA	57.563,23						57.563,23	
38264 REINTEGROS FSE. PROGRAM	27.509,77						27.509,77	
39101 INTERESES DE DEMORA	5.720,68						5.720,68	
* 570100 C.N.S. DIRECCIÓN Y SERV	121.234,60						121.234,60	
38000 DE EJERCICIOS CERRADOS	183.524,81						183.524,81	
38250 REINT.INEM.ESC.TALLER,CA	101.425,59						101.425,59	
38252 REINTEGROS INEM PROMOCIO	657.219,19						657.219,19	
38253 REINTEGROS INEM INTEGRAC	96.215,34						96.215,34	
38255 REINTEGROS INEM AGENCIAS	54.752,72						54.752,72	
38256 REINT.INEM PLANES CONTRA	335.165,05						335.165,05	
38257 REINT.INEM INFORMAC.ORIE	17.831,64						17.831,64	
38264 REINTEGROS FSE. PROGRAM	1.036.501,28						1.036.501,28	
* 570200 C.N.S. DE EMPLEO	2.482.635,62						2.482.635,62	
38000 DE EJERCICIOS CERRADOS	6.975,95						6.975,95	
38206 REINTEGROS DEL FONDO SOC	12.480,82						12.480,82	
38254 REINTEGROS INEM PLAN FOR	203.011,87						203.011,87	
38264 REINTEGROS FSE. PROGRAM	77.030,52						77.030,52	
38268 REINTEGROS FORMACIÓN PAR	144.348,13						144.348,13	
* 570300 C.N.S. DE FORMACIÓN	443.847,29						443.847,29	
** 2012 .	3.047.717,51						3.047.717,51	
39101 INTERESES DE DEMORA	58.603,75				246,04		58.357,71	
* 570100 C.N.S. DIRECCIÓN Y SERV	58.603,75				246,04		58.357,71	
38000 DE EJERCICIOS CERRADOS	18.338,08						18.338,08	
38250 REINT.INEM.ESC.TALLER,CA	1.149,63						1.149,63	



Cuenta General 2016

Clasificación Económica	S.I.Ingr.dir.	S.I.Ingr.rec.	R.S Ingr.dir.	R.S Ingr.rec.	Anul.liqui.dir	Anul.liqui.recibo	Dchos.Pte.ID	Dchos.Pte.IR
38252 REINTEGROS INEM PROMOCIO	152.967,56						152.967,56	
38253 REINTEGROS INEM INTEGRAC	22.058,62						22.058,62	
38255 REINTEGROS INEM AGENCIAS	25.408,55						25.408,55	
38256 REINT.INEM PLANES CONTRA	28.722,75						28.722,75	
38257 REINT.INEM INFORMAC.ORIE	22.911,46						22.911,46	
38259 REINTEGROS INEM FOMENTO	23.583,00						23.583,00	
38264 REINTEGROS FSE. PROGRAM	212.963,15						212.963,15	
* 570200 C.N.S. DE EMPLEO	508.102,80						508.102,80	
38206 REINTEGROS DEL FONDO SOC	32.163,29						32.163,29	
38254 REINTEGROS INEM PLAN FOR	61.775,71						61.775,71	
38264 REINTEGROS FSE. PROGRAM	15.602,43				1.754,09		13.848,34	
38268 REINTEGROS FORMACIÓN PAR	188.636,15				4.128,97		184.507,18	
* 570300 C.N.S. DE FORMACIÓN	298.177,58				5.883,06		292.294,52	
** 2013 .	864.884,13				6.129,10		858.755,03	
39101 INTERESES DE DEMORA	385.862,01				90.740,38		295.121,63	
39103 MULTAS Y SANCIONES ADMIN	1.250,00						1.250,00	
42000 PARA GASTOS GENERALES DE	3.613.392,00						3.613.392,00	
* 570100 C.N.S. DIRECCIÓN Y SERV	4.000.504,01				90.740,38		3.909.763,63	
38000 DE EJERCICIOS CERRADOS	21.397,30						21.397,30	
38250 REINT.INEM.ESC.TALLER,CA	86.262,74						86.262,74	
38252 REINTEGROS INEM PROMOCIO	170.934,98						170.934,98	
38253 REINTEGROS INEM INTEGRAC	39.622,61						39.622,61	
38255 REINTEGROS INEM AGENCIAS	9.767,20						9.767,20	
38256 REINT.INEM PLANES CONTRA	60.194,68						60.194,68	
38257 REINT.INEM INFORMAC.ORIE	3.923,83						3.923,83	
38259 REINTEGROS INEM FOMENTO	728,30						728,30	
38264 REINTEGROS FSE. PROGRAM	394.874,92				15.700,00		379.174,92	
40429 POLÍTICAS ACTIVAS DE EMP	517.564,00						517.564,00	
72001 ACTUACIONES COFINANCIADA	8.000,00						8.000,00	
* 570200 C.N.S. DE EMPLEO	1.313.270,56				15.700,00		1.297.570,56	
38000 DE EJERCICIOS CERRADOS	7.968,75						7.968,75	





Cuenta General 2016

Clasificación Económica	S.I.Ingr.dir.	S.I.Ingr.rec.	R.S Ingr.dir.	R.S Ingr.rec.	Anul.liqui.dir	Anul.liqui.recibo	Dchos.Pte.ID	Dchos.Pte.IR
38206 REINTEGROS DEL FONDO SOC	919,42						919,42	
38254 REINTEGROS INEM PLAN FOR	259.612,51				100.073,61		159.538,90	
38264 REINTEGROS FSE. PROGRAM	485.255,97				24.285,15		460.970,82	
38268 REINTEGROS FORMACIÓN PAR	669.021,89				203.407,27		465.614,62	
72001 ACTUACIONES COFINANCIADA	12.000,00						12.000,00	
* 570300 C.N.S. DE FORMACIÓN	1.434.778,54				327.766,03		1.107.012,51	
** 2014 .	6.748.553,11				434.206,41		6.314.346,70	
38103 POR ANUNCIOS A CARGO DE	895,41						895,41	
39101 INTERESES DE DEMORA	150.357,03				8.787,33		141.569,70	
39103 MULTAS Y SANCIONES ADMIN	1.876,00						1.876,00	
42000 PARA GASTOS GENERALES DE	16.088.813,29						16.088.813,29	
42002 ACTUACIONES COFINANCIADA	440.000,00						440.000,00	
52000 INTERESES DE CUENTAS BAN	20,21						20,21	
72000 PARA OPERACIONES DE CAPI	669.547,00						669.547,00	
* 570100 C.N.S. DIRECCIÓN Y SERV	17.351.508,94				8.787,33		17.342.721,61	
38206 REINTEGROS DEL FONDO SOC	27.775,00						27.775,00	
38250 REINT.INEM.ESC.TALLER,CA	10.651,74						10.651,74	
38252 REINTEGROS INEM PROMOCIO	28.961,00						28.961,00	
38253 REINTEGROS INEM INTEGRAC	67.884,12						67.884,12	
38255 REINTEGROS INEM AGENCIAS	19.357,56						19.357,56	
38256 REINT.INEM PLANES CONTRA	3.837,43						3.837,43	
38257 REINT.INEM INFORMAC.ORIE	6.491,91						6.491,91	
38258 REINTEGROS INEM EMPLEO P	307,40						307,40	
38264 REINTEGROS FSE. PROGRAM	463.662,50				24.253,43		439.409,07	
38270 REINTEGROS POLITICAS ACT	12.863,17						12.863,17	
40429 POLÍTICAS ACTIVAS DE EMP	474.604,50						474.604,50	
42002 ACTUACIONES COFINANCIADA	8.037.759,00						8.037.759,00	
42013 ACTUACIONES COFINANCIADA	6.558.640,00						6.558.640,00	
* 570200 C.N.S. DE EMPLEO	15.712.795,33				24.253,43		15.688.541,90	
38000 DE EJERCICIOS CERRADOS	16.988,48						16.988,48	
38203 REINTEGROS PLAN FIP	8.669,73						8.669,73	





Cuenta General 2016

Clasificación Económica	S.I.Ingr.dir.	S.I.Ingr.rec.	R.S Ingr.dir.	R.S Ingr.rec.	Anul.liqui.dir	Anul.liqui.recibo	Dchos.Pte.ID	Dchos.Pte.IR
38254 REINTEGROS INEM PLAN FOR	42.075,00						42.075,00	
38264 REINTEGROS FSE. PROGRAM	278.524,28						278.524,28	
38268 REINTEGROS FORMACIÓN PAR	522.894,58				46.828,43		476.066,15	
38299 DE OTRAS SUBVENCIONES CO	4.256,80						4.256,80	
42002 ACTUACIONES COFINANCIADA	531.666,00						531.666,00	
42013 ACTUACIONES COFINANCIADA	7.619.978,00						7.619.978,00	
* 570300 C.N.S. DE FORMACIÓN	9.025.052,87				46.828,43		8.978.224,44	
42002 ACTUACIONES COFINANCIADA	1.736.004,00						1.736.004,00	
42013 ACTUACIONES COFINANCIADA	380.000,00						380.000,00	
* 570400 C.N.S. DE INTERMEDIACIÓ	2.116.004,00						2.116.004,00	
** 2015 .	44.205.361,14				79.869,19		44.125.491,95	
*** TOTAL INFORME	64.210.369,61				620.036,65		63.590.332,96	

LQP-M536
SPEF - SP. Empleo y Formación. - EJERCICIO 2016
D.5 LIQUIDACIÓN DEL PRESUPUESTO DE INGRESO PÚBLICO
D.5.3) II.DERECHOS A COBRAR DE PRESUPUESTOS CERRADOS. Mes: 1 a 12

Clasificación Económica	Recaudado Directo	Recaudado Recibo	C.Espec.D	C.Espec.R	Insolve.Direct	Insolve.Recibo	Prescrip.Directo	Prescrip.Recibo	I.D Otras	I.R Otras	Pdte.31-12 ID	Pdte.31-12 IR
38000 DE E	1.020,54										108.951,12	
68201 DEL	1.625,58										67.910,84	
68252 REIN	68,56										3.200,50	
* 570000 CEN	2.714,68										180.062,46	
** 2004 .	2.714,68										180.062,46	
68000 DE E	41.349,54										2.180,95	
68201 DEL	23.904,92				23.105,04						1.472.522,75	
68252 REIN	7.297,34				7.371,50						53.464,03	
68253 REIN	3,51										15.478,79	
* 570200 C.N	72.555,31				30.476,54						1.543.646,52	
38203 REIN											112.351,47	
38206 REIN											99.597,03	
* 570300 C.N											211.948,50	





Cuenta General 2016

Clasificación Económica	Recaudado Directo	Recaudado Recibo	C.Espec.D	C.Espec.R	Insolve.Direc	Insolve.Recibo	Prescrip.Directo	Prescrip.Recibo	I.D Otras	I.R Otras	Pdte.31-12 ID	Pdte.31-12 IR
** 2005 .	72.555,31				30.476,54						1.755.595,02	
38206 REIN											6.185,37	
38253 REIN											26.588,60	
38257 REIN	12.540,97										3.583,20	
38258 REIN											182,84	
38259 REIN											5.863,58	
68201 DEL	3.608,07				11.546,77						789.585,75	
68252 REIN	2.787,03				861,19						7.953,33	
68253 REIN	1.738,00										39.097,58	
* 570200 C.N	20.674,07				12.407,96						879.040,25	
38203 REIN											215.378,55	
38206 REIN	3.191,02										3.251,36	
68201 DEL											43.412,58	
* 570300 C.N	3.191,02										262.042,49	
** 2006 .	23.865,09				12.407,96						1.141.082,74	
38000 DE E											2.987,38	
38206 REIN	476,40										24.572,50	
38253 REIN											26.272,88	
38264 REIN											4.259,52	
68201 DEL	11.961,98				2.694,70						204.510,97	
68252 REIN											3.356,71	
68253 REIN	161,20										1.531,30	
* 570200 C.N	12.599,58				2.694,70						267.491,26	
38203 REIN											36.072,41	
38206 REIN	19.300,00										35.451,63	
* 570300 C.N	19.300,00										71.524,04	
** 2007 .	31.899,58				2.694,70						339.015,30	
38000 DE E											1.948,68	
38206 REIN	14.532,63				10.197,28						140.937,14	
38252 REIN	1.140,21				4.973,96						14.120,49	
38253 REIN	45,18										85.931,12	





Cuenta General 2016

Clasificación Económica	Recaudado Directo	Recaudado Recibo	C.Espec.D	C.Espec.R	Insolve.Direc	Insolve.Recibo	Prescrip.Directo	Prescrip.Recibo	I.D Otras	I.R Otras	Pdte.31-12 ID	Pdte.31-12 IR
38256 REIN	20.154,95											
38264 REIN	652,96				1.902,99						50.119,67	
68000 DE E	98.766,60										12.583,72	
68201 DEL	16.995,70				7.378,04						102.822,36	
68252 REIN					3.510,04						6.650,87	
68253 REIN											4.598,99	
* 570200 C.N	152.288,23				27.962,31						419.713,04	
38203 REIN	86,45										134.912,29	
38206 REIN											20.109,94	
* 570300 C.N	86,45										155.022,23	
** 2008 .	152.374,68				27.962,31						574.735,27	
39101 INTE											1.301,72	
* 570100 C.N											1.301,72	
38000 DE E											6.397,63	
38206 REIN	2.530,82				36.118,08						206.520,55	
38250 REIN											1.628,39	
38252 REIN	8.949,64				50.985,88						44.826,89	
38253 REIN	6.278,36										172.735,71	
38256 REIN	2.579,34										63.530,71	
38257 REIN											3.847,47	
38258 REIN											37.017,82	
38260 REIN											415.738,08	
38264 REIN	17.531,68				91.080,01						616.426,02	
68201 DEL	1.027,42				235,57						72.695,01	
68252 REIN	3.270,98										640,63	
68253 REIN											32.284,79	
* 570200 C.N	42.168,24				178.419,54						1.674.289,70	
38203 REIN	4.220,32										59.542,10	
38206 REIN											65.553,15	
* 570300 C.N	4.220,32										125.095,25	
** 2009 .	46.388,56				178.419,54						1.800.686,67	





Cuenta General 2016

Clasificación Económica	Recaudado Directo	Recaudado Recibo	C.Espec.D	C.Espec.R	Insolve.Direc	Insolve.Recibo	Prescrip.Directo	Prescrip.Recibo	I.D Otras	I.R Otras	Pdte.31-12 ID	Pdte.31-12 IR
39101 INTE											2.454,31	
* 570100 C.N											2.454,31	
38000 DE E	1.799,39										96.230,23	
38100 PAGO											155,75	
38206 REIN	4.750,55				5.472,08						9.799,10	
38252 REIN	27.167,98				76.284,32						85.841,01	
38253 REIN	7.670,56				9.019,41						62.637,88	
38256 REIN	1.263,22										47.380,94	
38264 REIN	49.196,81				95.214,49						271.956,76	
* 570200 C.N	91.848,51				185.990,30						574.001,67	
38203 REIN											31.183,01	
38206 REIN											1.446,99	
38254 REIN											13.572,58	
38264 REIN	20.414,87										45.218,87	
38267 REIN											22.918,82	
* 570300 C.N	20.414,87										114.340,27	
** 2010 .	112.263,38				185.990,30						690.796,25	
39101 INTE					355,75						1.899,84	
* 570100 C.N					355,75						1.899,84	
38000 DE E	4.797,32										55.862,94	
38250 REIN	1.228,71										776,19	
38252 REIN	21.735,82				45.905,18						136.848,64	
38253 REIN	15.041,42										115.084,04	
38255 REIN											6.517,97	
38256 REIN	49.200,89										114.770,27	
38258 REIN											39.960,81	
38264 REIN	131.766,47				50.825,54						776.445,71	
68000 DE E											7.133,93	
68252 REIN											891,18	
* 570200 C.N	223.770,63				96.730,72						1.254.291,68	
38000 DE E	66,31										12.094,70	





Cuenta General 2016

Clasificación Económica	Recaudado Directo	Recaudado Recibo	C.Espec.D	C.Espec.R	Insolve.Direc	Insolve.Recibo	Prescrip.Directo	Prescrip.Recibo	I.D Otras	I.R Otras	Pdte.31-12 ID	Pdte.31-12 IR
38203 REIN	11.590,76										16.153,82	
38254 REIN	20.104,29										145.217,66	
38264 REIN	44.301,88										46.130,11	
38268 REIN	9.327,28											
* 570300 C.N	85.390,52										219.596,29	
** 2011 .	309.161,15				97.086,47						1.475.787,81	
38000 DE E	2.224,52										12.835,96	
38103 POR	154,84											
38250 REIN	106,56											
38252 REIN	681,20										14.437,84	
38256 REIN	57.563,23											
38264 REIN	10.236,48										17.273,29	
39101 INTE	4.039,45										1.681,23	
* 570100 C.N	75.006,28										46.228,32	
38000 DE E	5.646,74										177.878,07	
38250 REIN	94.665,52										6.760,07	
38252 REIN	68.215,82				63.953,95						525.049,42	
38253 REIN	22.563,04										73.652,30	
38255 REIN	27.538,67										27.214,05	
38256 REIN	259.904,87										75.260,18	
38257 REIN	11.435,92										6.395,72	
38264 REIN	164.996,47				15.339,94						856.164,87	
* 570200 C.N	654.967,05				79.293,89						1.748.374,68	
38000 DE E											6.975,95	
38206 REIN	12.480,82											
38254 REIN	13.195,82										189.816,05	
38264 REIN	29.286,61										47.743,91	
38268 REIN	27.146,04										117.202,09	
* 570300 C.N	82.109,29										361.738,00	
** 2012 .	812.082,62				79.293,89						2.156.341,00	
39101 INTE	3.753,41				196,58						54.407,72	





Cuenta General 2016

Clasificación Económica	Recaudado Directo	Recaudado Recibo	C.Espec.D	C.Espec.R	Insolve.Direc	Insolve.Recibo	Prescrip.Directo	Prescrip.Recibo	I.D Otras	I.R Otras	Pdte.31-12 ID	Pdte.31-12 IR
* 570100 C.N	3.753,41				196,58						54.407,72	
38000 DE E	5.396,01										12.942,07	
38250 REIN	1.149,63											
38252 REIN	16.465,63										136.501,93	
38253 REIN	4.723,64										17.334,98	
38255 REIN	19.207,87										6.200,68	
38256 REIN	28.722,75											
38257 REIN	22.911,46											
38259 REIN											23.583,00	
38264 REIN	52.028,73				13.781,64						147.152,78	
* 570200 C.N	150.605,72				13.781,64						343.715,44	
38206 REIN											32.163,29	
38254 REIN	48.130,43										13.645,28	
38264 REIN	7.187,44										6.660,90	
38268 REIN	1.745,73										182.761,45	
* 570300 C.N	57.063,60										235.230,92	
** 2013 .	211.422,73				13.978,22						633.354,08	
39101 INTE	63.380,05										231.741,58	
39103 MULT											1.250,00	
42000 PARA	3.613.392,00											
* 570100 C.N	3.676.772,05										232.991,58	
38000 DE E	2.217,65										19.179,65	
38250 REIN	24.630,17										61.632,57	
38252 REIN	26.822,34										144.112,64	
38253 REIN	13.632,49										25.990,12	
38255 REIN	6.010,03										3.757,17	
38256 REIN	34.696,65										25.498,03	
38257 REIN	3.923,83											
38259 REIN											728,30	
38264 REIN	69.503,37										309.671,55	
40429 POLÍ											517.564,00	





Cuenta General 2016

Clasificación Económica	Recaudado Directo	Recaudado Recibo	C.Espec.D	C.Espec.R	Insolve.Direc	Insolve.Recibo	Prescrip.Directo	Prescrip.Recibo	I.D Otras	I.R Otras	Pdte.31-12 ID	Pdte.31-12 IR
72001 ACTU	8.000,00											
* 570200 C.N	189.436,53										1.108.134,03	
38000 DE E	7.968,75											
38206 REIN	919,42											
38254 REIN	104.663,91										54.874,99	
38264 REIN	99.439,22										361.531,60	
38268 REIN	105.330,67										360.283,95	
72001 ACTU	12.000,00											
* 570300 C.N	330.321,97										776.690,54	
** 2014 .	4.196.530,55										2.117.816,15	
38103 POR	895,41											
39101 INTE	42.492,61										99.077,09	
39103 MULT	1.876,00											
42000 PARA	6.527.213,29										9.561.600,00	
42002 ACTU	400.000,00										40.000,00	
52000 INTE	20,21											
72000 PARA	491.007,00										178.540,00	
* 570100 C.N	7.463.504,52										9.879.217,09	
38206 REIN	11.904,63										15.870,37	
38250 REIN	5.301,04										5.350,70	
38252 REIN											28.961,00	
38253 REIN	26.260,52										41.623,60	
38255 REIN	9.187,07										10.170,49	
38256 REIN											3.837,43	
38257 REIN	5.193,52										1.298,39	
38258 REIN	307,40											
38264 REIN	124.573,20										314.835,87	
38270 REIN	779,91										12.083,26	
40429 POLÍ											474.604,50	
42002 ACTU	698.931,00										7.338.828,00	
42013 ACTU	2.086.840,00										4.471.800,00	





Cuenta General 2016

Clasificación Económica	Recaudado Directo	Recaudado Recibo	C.Espec.D	C.Espec.R	Insolve.Direc	Insolve.Recibo	Prescrip.Directo	Prescrip.Recibo	I.D Otras	I.R Otras	Pdte.31-12 ID	Pdte.31-12 IR
* 570200 C.N	2.969.278,29										12.719.263,61	
38000 DE E	16.988,48											
38203 REIN	8.669,73											
38254 REIN	42.075,00											
38264 REIN	109.375,84										169.148,44	
38268 REIN	159.783,04										316.283,11	
38299 DE O	4.256,80											
42002 ACTU	362.497,00										169.169,00	
42013 ACTU	1.731.825,00										5.888.153,00	
* 570300 C.N	2.435.470,89										6.542.753,55	
42002 ACTU	868.002,00										868.002,00	
42013 ACTU	120.000,00										260.000,00	
* 570400 C.N	988.002,00										1.128.002,00	
** 2015 .	13.856.255,70										30.269.236,25	
*** TOTAL INFORME	19.827.514,03				628.309,93						43.134.509,00	

LQP-M537
SPEF - SP. Empleo y Formación - EJERCICIO 2016
D.5 LIQUIDACIÓN DEL PRESUPUESTO DE INGRESO PÚBLICO.
DERECHOS PRESUPUESTARIOS PENDIENTES DE COBRO. Mes: 1 a 12

Concepto Explicación	Pte. Notificar	Suspendidos	A/F Solicitado	A/F Concedido racci	Periodo.vol.	Periodo.ej	Total
2016.38103 POR ANUNCIOS A CARGO DE PARTICULARES	596,82				596,82		596,82
* 2016.381 DEL PRESUPUESTO CORRIENTE	596,82				596,82		596,82
2016.38203 REINTEGROS PLAN FIP					25.987,50	2.887,50	28.875,00
2016.38206 REINTEGROS DEL FONDO SOCIAL EUROPEO	17.549,17	6.000,00			141.073,02	86.751,35	227.824,37
2016.38250 REINT.INEM.ESC.TALLER,CASAS DE						39.875,59	39.875,59
2016.38252 REINTEGROS INEM PROMOCION EMPLEO AUTONOMO					2.421,45	9.000,00	11.421,45
2016.38253 REINTEGROS INEM INTEGRACION LA	7.814,00				26.372,24	2.441,88	28.814,12
2016.38264 REINTEGROS FSE. PROGRAMA OP. 2007-2013	4.930,59				66.803,06	102.893,03	169.696,09
2016.38268 REINTEGROS FORMACIÓN PARA EL EMPLEO	184.447,76	6.369,96			436.380,37	522.076,72	958.457,09
2016.38270 REINTEGROS POLITICAS ACTIVAS DE EMPLEO-SEPE	10.000,00				58.906,33	2.250,00	61.156,33





Cuenta General 2016

* 2016.382 DE SUBVENCIONES COFINANCIADAS	224.741,52	12.369,96			757.943,97	768.176,07	1.526.120,04
2016.39101 INTERESES DE DEMORA	27.428,59	1.751,19			72.386,29	58.549,45	130.935,74
2016.39103 MULTAS Y SANCIONES ADMINISTRAT	626,00				626,00		626,00
* 2016.391 RECARGOS, MULTAS Y COSTAS	28.054,59	1.751,19			73.012,29	58.549,45	131.561,74
2016.40429 POLÍTICAS ACTIVAS DE EMPLEO	496.290,75				496.290,75		496.290,75
* 2016.404 SUBVENC.FINALISTAS ACTUAC.ÁREA	496.290,75				496.290,75		496.290,75
2016.42000 PARA GASTOS GENERALES DE FUNCIONAMIENTO	6.347.821,50				6.347.821,50		6.347.821,50
2016.42002 ACTUACIONES COFINANCIADAS POR EL F.S.E.	9.597.167,00				9.597.167,00		9.597.167,00
2016.42013 ACTUACIONES COFINANCIADAS FSE-POEJ	10.601.855,00				10.601.855,00		10.601.855,00
* 2016.420 DE LA CONSEJERÍA A LA QUE ESTÁ ADSCRITO	26.546.843,50				26.546.843,50		26.546.843,50
2016.72000 PARA OPERACIONES DE CAPITAL	3.042.929,00				3.042.929,00		3.042.929,00
* 2016.720 DE LA CONSEJERÍA A LA QUE ESTÁ ADSCRITO	3.042.929,00				3.042.929,00		3.042.929,00
** TOTAL	30.339.456,18	14.121,15			30.917.616,33	826.725,52	31.744.341,85

LQP-M538

SPEF - SP. Empleo y Formación - EJERCICIO 2016

D.5 LIQUIDACIÓN DEL PRESUPUESTO DE INGRESO PÚBLICO

DERECHOS PRESUPUESTARIOS PENDIENTES DE COBRO. RESULTAS. Mes: 1 a 12

Concepto Explicación	Pte. Notificar	Suspendidos	A/F Solicitado	A/F Concedido racci	Periodo.vol.	Periodo.ej	Total
2004.38000 DE EJERCICIOS CERRADOS					45.512,28	63.438,84	108.951,12
2004.68201 DEL F.S.E.					30.124,35	37.786,49	67.910,84
2004.68252 REINTEGROS INEM.PROMOCION EMPLEO AUTONOMO						3.200,50	3.200,50
2005.38203 REINTEGROS PLAN FIP					85.996,60	26.354,87	112.351,47
2005.38206 REINTEGROS DEL FONDO SOCIAL EUROPEO					90.200,08	9.396,95	99.597,03
2005.68000 DE EJERCICIOS CERRADOS						2.180,95	2.180,95
2005.68201 DEL F.S.E.					699.471,09	773.051,66	1.472.522,75
2005.68252 REINTEGROS INEM.PROMOCION EMPLEO AUTONOMO						53.464,03	53.464,03
2005.68253 REINTEGROS INEM.INTEGRACION LA					14.878,50	600,29	15.478,79
2006.38203 REINTEGROS PLAN FIP						215.378,55	215.378,55
2006.38206 REINTEGROS DEL FONDO SOCIAL EUROPEO					6.185,37	3.251,36	9.436,73
2006.38253 REINTEGROS INEM INTEGRACION LA					8.087,96	18.500,64	26.588,60
2006.38257 REINT.INEM INFORMAC.ORIENT.BUS						3.583,20	3.583,20
2006.38258 REINTEGROS INEM EMPLEO PUBLICO INSTITUCIONAL						182,84	182,84
2006.38259 REINTEGROS INEM FOMENTO DESARROLLO LOCAL						5.863,58	5.863,58





Cuenta General 2016

Concepto Explicación	Pte. Notificar	Suspendidos	A/F Solicitado	A/F Concedido racci	Periodo.vol.	Periodo.ej	Total
2006.68201 DEL F.S.E.	5.827,78				245.310,65	587.687,68	832.998,33
2006.68252 REINTEGROS INEM.PROMOCION EMPLEO AUTONOMO						7.953,33	7.953,33
2006.68253 REINTEGROS INEM.INTEGRACION LA					11.877,54	27.220,04	39.097,58
2007.38000 DE EJERCICIOS CERRADOS						2.987,38	2.987,38
2007.38203 REINTEGROS PLAN FIP						36.072,41	36.072,41
2007.38206 REINTEGROS DEL FONDO SOCIAL EUROPEO					6.583,16	53.440,97	60.024,13
2007.38253 REINTEGROS INEM INTEGRACION LA					2.138,08	24.134,80	26.272,88
2007.38264 REINTEGROS FSE.PROGRAMA OPERATIVO 2007-2013					4.259,52		4.259,52
2007.68201 DEL F.S.E.					45.680,97	158.830,00	204.510,97
2007.68252 REINTEGROS INEM.PROMOCION EMPLEO AUTONOMO						3.356,71	3.356,71
2007.68253 REINTEGROS INEM.INTEGRACION LA						1.531,30	1.531,30
2008.38000 DE EJERCICIOS CERRADOS						1.948,68	1.948,68
2008.38203 REINTEGROS PLAN FIP		32.768,70			87.501,59	47.410,70	134.912,29
2008.38206 REINTEGROS DEL FONDO SOCIAL EUROPEO					38.958,90	122.088,18	161.047,08
2008.38252 REINTEGROS INEM PROMOCION EMPLEO AUTONOMO						14.120,49	14.120,49
2008.38253 REINTEGROS INEM INTEGRACION LA					33.511,25	52.419,87	85.931,12
2008.38264 REINTEGROS FSE. PROGRAMA OP. 2007-2013					19.030,15	31.089,52	50.119,67
2008.68000 DE EJERCICIOS CERRADOS						12.583,72	12.583,72
2008.68201 DEL F.S.E.					17.522,22	85.300,14	102.822,36
2008.68252 REINTEGROS INEM.PROMOCION EMPLEO AUTONOMO						6.650,87	6.650,87
2008.68253 REINTEGROS INEM.INTEGRACION LA						4.598,99	4.598,99
2009.38000 DE EJERCICIOS CERRADOS					6.054,58	343,05	6.397,63
2009.38203 REINTEGROS PLAN FIP					5.226,31	54.315,79	59.542,10
2009.38206 REINTEGROS DEL FONDO SOCIAL EUROPEO					149.403,41	122.670,29	272.073,70
2009.38250 REINT.INEM.ESC.TALLER,CASAS DE						1.628,39	1.628,39
2009.38252 REINTEGROS INEM PROMOCION EMPLEO AUTONOMO						44.826,89	44.826,89
2009.38253 REINTEGROS INEM INTEGRACION LA					63.705,15	109.030,56	172.735,71
2009.38256 REINT.INEM PLANES CONTRATACTR					5.225,20	58.305,51	63.530,71
2009.38257 REINT.INEM INFORMAC.ORIENT.BUS						3.847,47	3.847,47
2009.38258 REINTEGROS INEM EMPLEO PUBLICO INSTITUCIONAL						37.017,82	37.017,82
2009.38260 REINTEGROS INEM PROGRAMAS EXPE					213.487,12	202.250,96	415.738,08





Cuenta General 2016

Concepto Explicación	Pte. Notificar	Suspendidos	A/F Solicitado	A/F Concedido racci	Periodo.vol.	Periodo.ej	Total
2009.38264 REINTEGROS FSE. PROGRAMA OP. 2007-2013					94.987,60	521.438,42	616.426,02
2009.39101 INTERESES DE DEMORA						1.301,72	1.301,72
2009.68201 DEL F.S.E.					16.782,00	55.913,01	72.695,01
2009.68252 REINTEGROS INEM.PROMOCION EMPLEO AUTONOMO						640,63	640,63
2009.68253 REINTEGROS INEM.INTEGRACION LA					2.176,68	30.108,11	32.284,79
2010.38000 DE EJERCICIOS CERRADOS					18.974,97	77.255,26	96.230,23
2010.38100 PAGOS INDEBIDOS						155,75	155,75
2010.38203 REINTEGROS PLAN FIP						31.183,01	31.183,01
2010.38206 REINTEGROS DEL FONDO SOCIAL EUROPEO						11.246,09	11.246,09
2010.38252 REINTEGROS INEM PROMOCION EMPLEO AUTONOMO						85.841,01	85.841,01
2010.38253 REINTEGROS INEM INTEGRACION LA					13.132,55	49.505,33	62.637,88
2010.38254 REINTEGROS INEM PLAN FORMACION CONTINUA						13.572,58	13.572,58
2010.38256 REINT.INEM PLANES CONTRATAC.TR						47.380,94	47.380,94
2010.38264 REINTEGROS FSE. PROGRAMA OP. 2007-2013					8.355,79	308.819,84	317.175,63
2010.38267 REINTEGROS PLAN EXTR. ORIEN.,F						22.918,82	22.918,82
2010.39101 INTERESES DE DEMORA	2.454,31				2.454,31		2.454,31
2011.38000 DE EJERCICIOS CERRADOS					3.405,45	64.552,19	67.957,64
2011.38203 REINTEGROS PLAN FIP						16.153,82	16.153,82
2011.38250 REINT.INEM.ESC.TALLER,CASAS DE						776,19	776,19
2011.38252 REINTEGROS INEM PROMOCION EMPLEO AUTONOMO						136.848,64	136.848,64
2011.38253 REINTEGROS INEM INTEGRACION LA					8.973,34	106.110,70	115.084,04
2011.38254 REINTEGROS INEM PLAN FORMACION CONTINUA						145.217,66	145.217,66
2011.38255 REINTEGROS INEM AGENCIAS DESARROLLO LOCAL						6.517,97	6.517,97
2011.38256 REINT.INEM PLANES CONTRATAC.TR						114.770,27	114.770,27
2011.38258 REINTEGROS INEM EMPLEO PUBLICO INSTITUCIONAL						39.960,81	39.960,81
2011.38264 REINTEGROS FSE. PROGRAMA OP. 2007-2013					33.466,25	789.109,57	822.575,82
2011.39101 INTERESES DE DEMORA						1.899,84	1.899,84
2011.68000 DE EJERCICIOS CERRADOS						7.133,93	7.133,93
2011.68252 REINTEGROS INEM.PROMOCION EMPLEO AUTONOMO					440,12	451,06	891,18
2012.38000 DE EJERCICIOS CERRADOS						197.689,98	197.689,98
2012.38250 REINT.INEM.ESC.TALLER,CASAS DE						6.760,07	6.760,07





Cuenta General 2016

Concepto Explicación	Pte. Notificar	Suspendidos	A/F Solicitado	A/F Concedido racci	Periodo.vol.	Periodo.ej	Total
2012.38252 REINTEGROS INEM PROMOCION EMPLEO AUTONOMO						539.487,26	539.487,26
2012.38253 REINTEGROS INEM INTEGRACION LA					2.321,19	71.331,11	73.652,30
2012.38254 REINTEGROS INEM PLAN FORMACION CONTINUA						189.816,05	189.816,05
2012.38255 REINTEGROS INEM AGENCIAS DESARROLLO LOCAL						27.214,05	27.214,05
2012.38256 REINT.INEM PLANES CONTRATAC.TR						75.260,18	75.260,18
2012.38257 REINT.INEM INFORMAC.ORIENT.BUS						6.395,72	6.395,72
2012.38264 REINTEGROS FSE. PROGRAMA OP. 2007-2013					1.955,94	919.226,13	921.182,07
2012.38268 REINTEGROS FORMACIÓN PARA EL EMPLEO						117.202,09	117.202,09
2012.39101 INTERESES DE DEMORA	32,07				32,07	1.649,16	1.681,23
2013.38000 DE EJERCICIOS CERRADOS						12.942,07	12.942,07
2013.38206 REINTEGROS DEL FONDO SOCIAL EUROPEO						32.163,29	32.163,29
2013.38252 REINTEGROS INEM PROMOCION EMPLEO AUTONOMO					4.748,88	131.753,05	136.501,93
2013.38253 REINTEGROS INEM INTEGRACION LA						17.334,98	17.334,98
2013.38254 REINTEGROS INEM PLAN FORMACION CONTINUA						13.645,28	13.645,28
2013.38255 REINTEGROS INEM AGENCIAS DESARROLLO LOCAL						6.200,68	6.200,68
2013.38259 REINTEGROS INEM FOMENTO DESARROLLO LOCAL		23.583,00			23.583,00		23.583,00
2013.38264 REINTEGROS FSE. PROGRAMA OP. 2007-2013						153.813,68	153.813,68
2013.38268 REINTEGROS FORMACIÓN PARA EL EMPLEO						182.761,45	182.761,45
2013.39101 INTERESES DE DEMORA		1.492,51			1.492,51	52.915,21	54.407,72
2014.38000 DE EJERCICIOS CERRADOS						19.179,65	19.179,65
2014.38250 REINT.INEM.ESC.TALLER,CASAS DE						61.632,57	61.632,57
2014.38252 REINTEGROS INEM PROMOCION EMPLEO AUTONOMO						144.112,64	144.112,64
2014.38253 REINTEGROS INEM INTEGRACION LA						25.990,12	25.990,12
2014.38254 REINTEGROS INEM PLAN FORMACION CONTINUA		28.458,34			28.458,34	26.416,65	54.874,99
2014.38255 REINTEGROS INEM AGENCIAS DESARROLLO LOCAL						3.757,17	3.757,17
2014.38256 REINT.INEM PLANES CONTRATAC.TR						25.498,03	25.498,03
2014.38259 REINTEGROS INEM FOMENTO DESARROLLO LOCAL						728,30	728,30
2014.38264 REINTEGROS FSE. PROGRAMA OP. 2007-2013		178.295,63			178.295,63	492.907,52	671.203,15
2014.38268 REINTEGROS FORMACIÓN PARA EL EMPLEO		68.897,46			68.897,46	291.386,49	360.283,95
2014.39101 INTERESES DE DEMORA		75.768,85			75.768,85	155.972,73	231.741,58
2014.39103 MULTAS Y SANCIONES ADMINISTRAT						1.250,00	1.250,00





Cuenta General 2016

Concepto Explicación	Pte. Notificar	Suspendidos	A/F Solicitado	A/F Concedido racci	Periodo.vol.	Periodo.ej	Total
2014.40429 POLÍTICAS ACTIVAS DE EMPLEO	517.564,00				517.564,00		517.564,00
2015.38206 REINTEGROS DEL FONDO SOCIAL EUROPEO					9.000,00	6.870,37	15.870,37
2015.38250 REINT.INEM.ESC.TALLER,CASAS DE						5.350,70	5.350,70
2015.38252 REINTEGROS INEM PROMOCION EMPLEO AUTONOMO					10.500,00	18.461,00	28.961,00
2015.38253 REINTEGROS INEM INTEGRACION LA					7.325,50	34.298,10	41.623,60
2015.38255 REINTEGROS INEM AGENCIAS DESARROLLO LOCAL						10.170,49	10.170,49
2015.38256 REINT.INEM PLANES CONTRATAC.TR						3.837,43	3.837,43
2015.38257 REINT.INEM INFORMAC.ORIENT.BUS						1.298,39	1.298,39
2015.38264 REINTEGROS FSE. PROGRAMA OP. 2007-2013		5.954,74			73.623,22	410.361,09	483.984,31
2015.38268 REINTEGROS FORMACIÓN PARA EL EMPLEO		24.240,14			38.091,34	278.191,77	316.283,11
2015.38270 REINTEGROS POLITICAS ACTIVAS DE EMPLEO-SEPE					1.176,26	10.907,00	12.083,26
2015.39101 INTERESES DE DEMORA		5.540,11			23.389,11	75.687,98	99.077,09
2015.40429 POLÍTICAS ACTIVAS DE EMPLEO	474.604,50				474.604,50		474.604,50
2015.42000 PARA GASTOS GENERALES DE FUNCIONAMIENTO	9.561.600,00				9.561.600,00		9.561.600,00
2015.42002 ACTUACIONES COFINANCIADAS POR EL F.S.E.	8.415.999,00				8.415.999,00		8.415.999,00
2015.42013 ACTUACIONES COFINANCIADAS FSE-POEJ	10.619.953,00				10.619.953,00		10.619.953,00
2015.72000 PARA OPERACIONES DE CAPITAL	178.540,00				178.540,00		178.540,00
* TOTAL	29.776.574,66	444.999,48			32.456.000,89	10.678.508,11	43.134.509,00





D 6) GASTOS CON FINANCIACIÓN AFECTADA

GASTOS CON FINANCIACIÓN AFECTADA EJERCICIO 2016 SEF

PROYECTOS	FUENTE DE FINANCIACIÓN	PARTIDA INGRESOS	CRÉDITO DEFINITIVO	ELEGIBLE	DISPUERTO	OBLIGADO
Programa 321A - Capítulo II	FF	PI	Cré. Definitivo	GE	Dispuesto	Obligado
4822 GASTOS CORRIENTES FONDO SOCIAL EUROPEO. PROGRAMA OPERATIVO 2014-2020	25 0201 0810.08	570100 I/42002	2.240,00	2.240,00	1.983,22	1.983,22
Programa 321A - Capítulo IV	FF	PI	Cré. Definitivo	GE	Dispuesto	Obligado
478 A LA ADMINISTRACIÓN GENERAL DE LA COMUNIDAD AUTÓNOMA	25 0201 0831.01	570100 I/42002	1.527.000,00	1.500.000,00	1.527.000,00	1.527.000,00
2999 PLAN EMPLEO LORCA	25 0201 0815.01	570100 I/42002	500.000,00	500.000,00	500.000,00	500.000,00
Programa 322A - Capítulo II	FF	PI	Cré. Definitivo	GE	Dispuesto	Obligado
3673 SEGUIMIENTO, CONTROL Y JUSTIFICACIÓN DE EXPEDIENTES FINANCIADOS POR SPEE	14 1003 1437.00	570200 I/40429	20.000,00	20.000,00	0,00	0,00
3662 LANZADERAS DE EMPLEO	14 1003 1437.00	570200 I/40429	215.227,00	215.227,00	143.987,58	0,00
4817 CONTROL Y SEGUIMIENTO DE LAS OPERACIONES COFINANCIADAS POR EL FSE REG.MURC. 2014-2	25 0201 0810.08	570200 I/42002	6.812,50	6.812,50	6.596,50	6.596,50
4818 CONTROL Y SEGUIMIENTO DE LAS OPERACIONES COFINANCIADAS POR EL FSE-POEJ REG.MURC. 2	25 0221 0810.08	570200 I/42013	2.880,00	2.880,00	2.808,00	2.808,00
Programa 322A - Capítulo IV	FF	PI	Cré. Definitivo	GE	Dispuesto	Obligado
2485 BECAS ALUMNOS ESCUELAS-TALLER Y C.OFICIOS	14 1003 1437.00	570200 I/40429	754.151,00	754.151,00	203.067,00	203.067,00
2486 SUBV. ENTIDADES PROMOTORAS ET/CO/TE (ENTIDADES SIN ANIMO DE LUCRO)	14 1003 1437.00	570200 I/40429	652.832,88	652.832,88	648.393,98	294.853,87
2493 AGENTES DE DESARROLLO LOCAL	14 1003 1437.00	570200 I/40429	1.200.000,00	1.200.000,00	1.197.245,34	1.197.245,34
95 PLANES DE CONTRATACION TEMPORAL DE ABAJADORES DESEMPLEADOS	25 0201 0815.01	570200 I/42002	800.000,00	800.000,00	0,00	0,00
98 PROGRAMA DE AUTOEMPLEO PARA DESEMPLEADOS	25 0201 0831.01	570200 I/42002	200.000,00	200.000,00	200.000,00	200.000,00

27/04/2017 13:43:49

27/04/2017 12:24:18 Firmante: ZAMORA LOPEZ-FUENSALIDA, ALEJANDRO

Firmante: NICOLAS CARRILERO, MARIA DE LA PAZ



Este es un documento electrónico que se genera automáticamente por el sistema informático de la Consejería de Desarrollo Económico, Turismo y Empleo de la Región de Murcia. Su contenido es el mismo que el del documento original. No se permite la impresión, copia o distribución de este documento sin el consentimiento expreso de la Consejería de Desarrollo Económico, Turismo y Empleo de la Región de Murcia. El código de verificación (CV) es 039209-0003-0300-961108906249



Cuenta General 2016



27/04/2017 13:43:49

27/04/2017 12:24:18 Firmante: ZAMORA LOPEZ-FUENSALIDA, ALEJANDRO

Firmante: NICOLAS CARRILERO, MARIA DE LA PAZ

Este documento es una copia de un documento electrónico original que forma parte de un expediente administrativo. El original se encuentra en el sistema de gestión documental de la Consejería de Desarrollo Económico, Turismo y Empleo de la Región de Murcia. Para más información consulte el sitio web de la Consejería de Desarrollo Económico, Turismo y Empleo de la Región de Murcia.

2500	CONTRATACION DESEMPLEADOS	25 0201 0813.01	570200 I/42002	2.100.000,00	2.100.000,00	1.434.000,00	1.434.000,00
2503	FOM EMPL INDEF TRABAJADORES MINUSVALIDOS	14 1003 1437.00	570200 I/40429	1.300.000,00	1.300.000,00	799.997,65	799.997,65
2551	CENTROS ESPECIALES DE EMPLEO GAST.SALARIALES	14 1003 1437.00	570200 I/40429	4.088.664,28	4.088.664,28	4.045.085,52	3.127.412,69
2560	INSERC LABORAL PERSONAS DISCAPACITADAS	25 0201 0911.02	570200 I/42002	684.033,00	684.033,00	577.682,42	577.682,42
2561	SUB CUOTAS SEG SOC CAPITALIZAC PRESTACIONES	14 1003 1437.00	570200 I/40429	200.000,00	200.000,00	76.949,77	76.949,77
2568	SUBV. ENTIDADES PROMOTORAS ET/CO/TE	14 1003 1437.00	570200 I/40429	10.510.950,54	10.510.950,54	10.507.732,02	4.405.265,78
2636	EMPLEO AUTÓNOMOS (MTAS)	14 1003 1437.00	570200 I/40429	4.878.638,30	4.878.638,30	4.472.850,00	4.472.850,00
26142	UNIDADES APOYO CENTROS ESPEC. EMPLEO	14 1003 1437.00	570200 I/40429	230.000,00	230.000,00	210.383,44	210.383,44
26143	GABINETES ORIENT E INSERCIÓN LAB PERS DISC	14 1003 1437.00	570200 I/40429	300.000,00	300.000,00	300.000,00	300.000,00
2764	AYD.TRAB.AFECT. ERES 76/00 Y 25/01 RD196	14 1003 1437.00	570200 I/40429	15.000,00	15.000,00	9.292,66	9.292,66
2246	A EMPRESAS PRIVADAS.CONTRATOS EN PRÁCTICAS (GARANTÍA JUVENIL)	25 0221 0824.05	570200 I/42013	300.000,00	300.000,00	81.300,00	81.300,00
2584	AYUDAS AL ESTABLEC.DE JOVENES AUTONOMOS	25 0221 0823.05	570200 I/42013	940.430,00	940.430,00	555.500,00	555.500,00
2296	A EMPR PRIVADAS. CONTRATOS EN PRÁCTIC	25 0201 0815.01	570200 I/42002	200.000,00	200.000,00	192.900,00	192.900,00
23001	APOYO AL AUTOEMPLEO	14 1003 1437.00	570200 I/40429	474.604,50	474.604,50	474.500,00	474.500,00
23650	AYUD. CONTRATAC. (ESTRATEG. EMPLEO)	25 0201 0851.01	570200 I/42002	450.000,00	450.000,00	450.000,00	450.000,00
23651	A ENTID.S.ANIMO LUCRO.EMPLEO (G.JUVENIL)	25 0221 0824.05	570200 I/42013	694.828,62	694.828,62	664.287,84	316.294,18
23653	PROG.MIXTO EMPLEO-FORM. (GARANT JUVENIL)	25 0221 0822.05	570200 I/42013	4.698.685,74	4.698.685,74	4.696.980,64	1.670.178,19
23654	Pract. Prof. No Laborales (Garant.Juvenil)	25 0221 0822.05	570200 I/42013	219.155,00	219.155,00	16.800,00	16.800,00
23655	A EMPR. PRIV. CONTRAT. JOV. GARANT.SOCIAL	25 0221 0824.05	570200 I/42013	282.130,00	282.130,00	117.000,00	117.000,00
23656	EMPLEO PÚBLICO LOCAL (GARANTIA JUVENIL)	25 0221 0824.05	570200 I/42013	2.100.000,00	2.100.000,00	1.951.399,67	1.951.399,67
23661	GJ - JOVENES INVESTIGADORES	25 0221 0824.05	570200 I/42013	438.321,00	438.321,00	180.710,00	10.710,00
Programa 322A - Capítulo VII		FF	PI	Cré. Definitivo	GE	Dispuesto	Obligado
239	CENTROS ESPECIALES EMPLEO - ACTIVOS FIJOS Y ADAPTACION PUESTOS DE TRABAJO	14 1003 1437.00	570200 I/40429	300.000,00	300.000,00	29.244,60	0,00





Cuenta General 2016



36133	ADAPTACION PTOS.TRABAJO CONTR DISCPAC	14 1003 1437.00	570200 I/40429	5.152,00	5.152,00	0,00	0,00
Programa 324A - Capítulo II		FF	PI	Cré. Definitivo	GE	Dispuesto	Obligado
4736	PLANES FORMACIÓN PARA EMPLEO.GTOS CORRIENTE	14 1003 1361.00	570300 I/40421	285.611,80	186.111,80	312.188,09	122.339,23
0018	CURSOS CNFO FORMACION PARA EL EMPLEO	14 1003 1361.00	570300 I/40421	600.079,00	405.071,00	376.349,29	345.279,64
2209	GASTOS CORRIENTES PROYECTO ERASMUS+ECOSIGN	33 1151 1454.00	570300 I/40638	6.000,00	6.000,00	2.080,75	2.080,75
3672	GASTOS CORRIENTES PROGRAMA ERASMUS	33 1151 1454.00	570300 I/40638	8.250,00	1.750,00	3.051,80	3.051,80
Programa 324A - Capítulo IV		FF	PI	Cré. Definitivo	GE	Dispuesto	Obligado
2481	BECAS Y AYUDAS PARA ESTUDIOS	14 1003 1361.00	570300 I/40421	2.664.009,96	1.664.009,96	1.669.557,56	1.669.557,56
0001	CONSEJ.AGRICULTURA Y AGUA. FORMAC. EMPLEO	14 1003 1361.00	570300 I/40421	93.750,00	93.750,00	93.750,00	93.750,00
0007	SUBV. FORMACION PARA EL EMPLEO (CC.LL.)	14 1003 1361.00	570300 I/40421	4.982.134,71	4.982.134,71	5.055.998,19	910.854,39
0008	SUBV. FORMACION PARA EL EMPLEO (E.PRIV.)	14 1003 1361.00	570300 I/40421	20.110.767,15	20.110.767,15	17.777.232,93	4.081.255,18
0009	SUBV. FORMACION PARA EL EMPLEO (ISFL)	14 1003 1361.00	570300 I/40421	8.982.254,01	8.982.254,01	11.737.532,07	2.369.938,57
0013	PLAN MOVILIDAD.PRACT.CURSOS AREA QUIMICA	33 1151 1454.00	570300 I/40638	25.418,80	25.418,80	20.818,00	18.342,00
0021	FORMACIÓN PROF. TRABAJADORES OCUPADOS	14 1003 1361.00	570300 I/40421	5.445.130,53	5.445.130,53	2.684.492,65	542.075,40
2196	CONS CULTURA Y TURISMO.FORM PARA EMPLEO	14 1003 1361.00	570300 I/40421	33.750,00	33.750,00	33.750,00	33.750,00
2405	CONSEJ PRESIDENCIA. DG JUVENTUD	14 1003 1361.00	570300 I/40421	1,00	1,00	0,00	0,00
2448	AL INSTITUTO DE TURISMO R. DE M. F. EMPLEO	14 1003 1361.00	570300 I/40421	500.000,00	500.000,00	500.000,00	500.000,00
2619	FORMAC. COLECTIVOS EN RIESGO EXCLUSIÓN	14 1003 1361.00	570300 I/40421	1.022.319,62	1.022.319,62	1.001.886,94	155.647,69
2620	FORMACIÓN JÓVENES EMPRENDEDORES	14 1003 1361.00	570300 I/40421	395.905,22	395.905,22	514.491,94	82.280,87
2997	CONSEJERIA EDUCACIÓN, UNIVERSIDADES Y EMPLEO. G. FORMACIÓN PROF Y ENSEÑANZAS RÉG.	14 1003 1361.00	570300 I/40421	2.429.000,00	2.429.000,00	2.429.000,00	2.429.000,00
3002	A ENTID.LOC.ACT.FORM.EMPR.MAY.35 AÑOS	14 1003 1361.00	570300 I/40421	58.302,00	58.302,00	58.302,00	0,00
04	A ENTID.LOC.ACT.FORM.COLEC.R.EXCLUS	14 1003 1361.00	570300 I/40421	262.723,00	262.723,00	304.548,00	98.144,95
05	A EMPR.PRIV..ACT.FORM.COLEC.R.EXCLU	14 1003 1361.00	570300 I/40421	67.000,00	67.000,00	34.710,00	0,00
43006	A ENTID.LOC.ACT.FORM.EN JOVENES EMP	14 1003 1361.00	570300 I/40421	248.302,00	248.302,00	101.550,00	0,00

27/04/2017 13:43:49

Firmante: ZAMORA LOPEZ-FUENSALIDA, ALEJANDRO

Firmante: NICOLAS CARRILERO, MARIA DE LA PAZ





Cuenta General 2016



3007	A EMPR.PRIV.ACT.FORM.EN JOVENES EMP	14 1003 1361.00	570300 I/40421	227.608,00	227.608,00	167.516,00	22.564,80
3008	A ENTID.LOC.ACT.FORM. DE TRABAJO	14 1003 1361.00	570300 I/40421	126.026,00	126.026,00	40.000,00	7.300,00
3009	A EMPR.PRIV.ACT.FORM.DE TRABAJO	14 1003 1361.00	570300 I/40421	2.352.998,20	2.352.998,20	4.687.559,26	876.988,82
3010	A ENTID.LOC.ACT.FORM.PARADOS LARGA	14 1003 1361.00	570300 I/40421	322.588,00	322.588,00	408.897,52	71.207,70
3663	EMPRENDEDORES MAYORES DE 35 AÑOS	14 1003 1361.00	570300 I/40421	140.172,46	140.172,46	124.910,46	38.605,80
3664	PARADOS DE LARGA DURACIÓN	14 1003 1361.00	570300 I/40421	216.709,00	216.709,00	99.771,00	25.178,40
3673	A EMPRESAS PRIVADAS ACTUACIONES FORMACIÓN PARADOS LARGA DURACIÓN	14 1003 1361.00	570300 I/40421	67.000,00	67.000,00	126.368,40	0,00
Programa 324B - Capítulo II		FF	PI	Cré. Definitivo	GE	Dispuesto	Obligado
3675	CURSOS DE FORMACIÓN EN IDIOMAS FSE 2014-2020	25 0201 0812.01	570300 I/42002	500.000,00	500.000,00	0,00	0,00
4819	CONTROL Y SEGUIMIENTO DE LAS OPERACIONES COFINANCIADAS POR EL FSE-POEJ REG.MURC. 2014-2020	25 0221 0810.08	570300 I/42013	7.260,00	7.260,00	0,00	0,00
4820	CONTROL Y SEGUIMIENTO DE LAS OPERACIONES COFINANCIADAS POR EL FSE REG.MURC. 2014-2	25 0201 0810.08	570300 I/42002	2.420,00	2.420,00	0,00	0,00
Programa 324B - Capítulo IV		FF	PI	Cré. Definitivo	GE	Dispuesto	Obligado
3658	FSE - FOMENTO DEL EMPRENDURISMO	25 0201 0831.01	570300 I/42002	75.000,00	75.000,00	67.173,68	0,00
3659	A CC.LL. GJ- IDIOMAS Y TIC	25 0221 0822.05	570300 I/42013	112.280,00	112.280,00	112.280,00	0,00
3660	GJ - CULTURA EMPRENDEDORA	25 0221 0823.05	570300 I/42013	219.150,00	219.150,00	233.488,81	0,00
3661	GJ - JOVENES INVESTIGADORES	25 0221 0824.05	570300 I/42013	438.321,00	438.321,00	0,00	0,00
3665	A CC.LL. GJ - CERTIFICADOS DE PROFE	25 0221 0822.05	570300 I/42013	421.260,00	421.260,00	420.700,00	0,00
3666	A EMPRESAS GJ- IDIOMAS Y TIC	25 0221 0822.05	570300 I/42013	1.547.468,00	1.547.468,00	1.244.680,00	0,00
3667	A FAMILIAS E INST SIN FINES DE LUCR	25 0221 0822.05	570300 I/42013	927.598,81	927.598,81	397.740,00	0,00
3668	A EMPRESAS GJ - CERTIFICADOS DE PRO	25 0221 0822.05	570300 I/42013	2.113.822,19	2.113.822,19	2.366.380,00	0,00
3669	A FAMILIAS E INST SIN FINES DE LUCR	25 0221 0822.05	570300 I/42013	992.980,00	992.980,00	1.495.160,00	0,00
3674	A CCLL.FSE.ACT.FORM.FOMENT. EMPREND	25 0201 0831.01	570300 I/42002	75.000,00	75.000,00	62.223,50	0,00
3675	A CCLL GJ ACT.FORM.CULTURA EMPRENDE	25 0221 0823.05	570300 I/42013	61.620,00	61.620,00	61.620,00	0,00

27/04/2017 13:43:49

27/04/2017 12:24:18 Firmante: ZAMORA LOPEZ, ALEJANDRO

Firmante: NICOLAS CARRILERO, MARIA DE LA PAZ





Cuenta General 2016



43676 A EMPR.FSE.ACT.FORM.FOMENT.EMPRENDI	25 0201 0831.01	570300 I/42002	75.000,00	75.000,00	105.662,00	0,00
43677 A EMPRESAS GJ CULTURA EMPRENDEDORA	25 0221 0823.05	570300 I/42013	219.150,00	219.150,00	227.690,00	0,00
Programa 312A - Capítulo II	FF	PI	Cré. Definitivo	GE	Dispuesto	Obligado
43670 VIGILANCIA DE OFIC.DE EMPLEO DE LA	14 1003 1029.00	570400 I/40404	542.691,55	542.691,55	542.691,54	396.640,10
44222 Gastos Corrientes Modernización de Servicios Públicos Empleo	14 1003 1029.00	570400 I/40404	127.239,00	127.239,00	2.700,00	543,24
Programa 312A - Capítulo IV	FF	PI	Cré. Definitivo	GE	Dispuesto	Obligado
42562 ACT. INFOR ORIENT, BUSQ EMPLEO Y AU	14 1003 1437.00	570200 I/40429	5.843.217,32	5.843.217,32	2.491.879,65	1.130.535,47
Programa 312A - Capítulo VI	FF	PI	Cré. Definitivo	GE	Dispuesto	Obligado
43626 MODERNIZACIÓN SIST.PÚBLIC.REG.EMPLE	14 1003 1029.00	570400 I/40404	859.149,23	859.149,23	704.605,70	292.873,70
43691 AGENCIAS DE COLOCACIÓN	14 1003 1450.00	570400 I/40430	2.880.390,77	2.880.390,77	1.253.369,85	112.761,26

27/04/2017 13:43:49

Firmante: ZAMORA LOPEZ, FUELSALIDA, ALEJANDRO

Firmante: NICOLAS CARRILERO, MARIA DE LA PAZ

Este es una copia auténtica imprimible de un documento electrónico administrativo archivado por la Comunidad Autónoma de Murcia, según artículo 27.1 de la Ley 39/2015, de 29 de septiembre. Su autenticidad puede ser contrastada accediendo a la siguiente dirección: <https://sede.carm.es/>



27/04/2017 13:43:49

27/04/2017 12:24:18 Firmante: ZAMORA LOPEZ-FUENSALIDA, ALEJANDRO

Firmante: NICOLAS CARRILERO, MARIA DE LA PAZ

Esto es una copia auténtica imprimible de un documento electrónico administrativo archivado por la Comunidad Autónoma de Murcia, según artículo 27.3.c) de la Ley 39/2015. Su autenticidad puede ser contrastada accediendo a la siguiente dirección: <https://sede.carm.es/verificardocumentos> e introduciendo el código seguro de verificación (CSV) a33912a9-aa03-030b-9411 08906249



D 7) INFORMACION SOBRE LAS INVERSIONES FINANCIERAS

(Sin movimientos)





Cuenta General 2016

MECANISMOS DE FINANCIACIÓN

	Obligaciones registradas en presupuesto o contabilidad de ejercicios anteriores		
	Anterior a 2012	2012	Total
DEUDA PENDIENTE PLAN PAGOS LEY 1/2012			
Transferencias corrientes	67.161,45	3.288.083,68	3.355.245,13
Total no financiero	67.161,45	3.288.083,68	3.355.245,13

(Fuente: Intervención General)



27/04/2017 13:43:49

27/04/2017 12:24:18 Firmante: ZAMORA LOPEZ, ALEJANDRO

Firmante: NICOLAS CARRILERO, MARIA DE LA PAZ

Esta es una copia auténtica imprimible de un documento electrónico administrativo archivado por la Comunidad Autónoma de Murcia, según artículo 27.3.c) de la Ley 39/2015. Su autenticidad puede ser contrastada accediendo a la siguiente dirección: <https://sede.carm.es/verificardocumentos> e introduciendo el código seguro de verificación (CSV) a33912a9-aa03-030b-9411 08906249



D 8) INFORMACION SOBRE EL INMOVILIZADO NO FINANCIERO

(Ver Tomo Inventario: consta de 45 hojas paginadas y numeradas)



27/04/2017 13:43:49

27/04/2017 12:24:18 Firmante: ZAMORA LOPEZ-FUENSALIDA, ALEJANDRO

Firmante: NICOLAS CARRILERO, MARIA DE LA PAZ

Esta es una copia auténtica imprimible de un documento electrónico administrativo archivado por la Comunidad Autónoma de Murcia, según artículo 27.3.c) de la Ley 39/2015. Su autenticidad puede ser contrastada accediendo a la siguiente dirección: <https://sede.carm.es/verificardocumentos> e introduciendo el código seguro de verificación (CSV) a33912a9-aa03-030b-9411 08906249



D 9) INFORMACION SOBRE EL ENDEUDAMIENTO

(Sin movimientos)



27/04/2017 13:43:49

27/04/2017 12:24:18 Firmante: ZAMORA LOPEZ-FUENSALIDA, ALEJANDRO

Firmante: NICOLAS CARRILERO, MARIA DE LA PAZ

Esta es una copia auténtica imprimible de un documento electrónico administrativo archivado por la Comunidad Autónoma de Murcia, según artículo 27.3.c) de la Ley 39/2015. Su autenticidad puede ser contrastada accediendo a la siguiente dirección: <https://sede.carm.es/verificardocumentos> e introduciendo el código seguro de verificación (CSV) a33912a9-aa03-030b-9411 08906249



D 10) AVALES CONCEDIDOS

(Sin movimientos)



27/04/2017 13:43:49

27/04/2017 12:24:18 Firmante: ZAMORA LOPEZ-FUENSALIDA, ALEJANDRO

Firmante: NICOLAS CARRILERO, MARIA DE LA PAZ

Esta es una copia auténtica imprimible de un documento electrónico administrativo archivado por la Comunidad Autónoma de Murcia, según artículo 27.3.c) de la Ley 39/2015. Su autenticidad puede ser contrastada accediendo a la siguiente dirección: <https://sede.carm.es/verificardocumentos> e introduciendo el código seguro de verificación (CSV) a33912a9-aa03-030b-9411 08906249



D 11) EXISTENCIAS

(Sin movimientos)





D 12) ESTADO DE OPERACIONES NO PRESUPUESTARIAS

LQP-M801

SPEF - - EJERCICIO 2016

Estado de operaciones no presupuestarias. Mes: 1 a 12

CUENTAS DE MAYOR	Saldo inicial	Debe	Haber	Saldo final
41100000 ACREED. POR PERIODIF. GASTOS PRESUPUES	15.800,38-	15.800,38	155.482,16	155.482,16-
41900000 OTROS ACREEDORES NO PRESUPUESTARIOS	69.667,12-	57.865.325,87	57.795.658,75	
41902000 APLICACIÓN EMBARGOS		211.201,21	211.201,21	
41902021 COMPENSACION DEUDAS A TERCEROS	569.866,75-	1.354.108,15	1.118.559,91	334.318,51-
41902160 RETENCIONES JUDICIALES		43.490,24	43.490,24	
41902232 NÓMINAS SPEF.		10.918.350,83	10.918.350,83	
41902530 INGR. DUPLICADOS O EXCESIVOS	233.572,83-	103.343,70	389.189,31	519.418,44-
41902579 PAGOS DEVUELTOS	106.288,12-	98.285,66	111.328,65	119.331,11-
44201700 AGENCIA DE REC.DEUDORA RECAUD.EJECUTIV	858.136,36	736.089,64	17.465,50	1.576.760,50
47512002 HACIENDA PÚBLICA ACREED.POR RETENCIONE	250.705,80-	1.956.904,28	1.973.071,88	266.873,40-
47512018 RETENCIONES I.R.P.F ARRENDAMIENTOS DE		45.854,96	53.283,47	7.428,51-
47602005 RETENCIONES PASIVOS PERSONAL TRANSF.		18.711,37	18.711,37	
47602010 SEGURIDAD SOCIAL CONTINGENCIAS GENERAL	308.408,53-	965.639,51	1.011.677,81	354.446,83-
47612051 CUOTAS MUFACE		8.191,33	8.191,33	
55000000 CUENTAS CORRIENTES NO BANCARIAS	39.732.423,15	42.900.000,00	39.732.423,15	42.900.000,00
55400381 REINTEGROS EJERCICIO CORRIENTE PTES. A	58.313,32-	368.026,34	367.286,81	57.573,79-
55402001 COMPENSACIÓN LIQ. ESCUELAS TALLER PTES	42.205,51-			42.205,51-
55402009 REINT.ANTICIP.PAGAS PTES.APLIC		8.787,67	8.787,67	
55402170 INGRESOS PENDIENTES APLICACION	90.004,93-	123.802.342,89	123.712.337,96	
55402180 ING.A TRAV.ENT.COLAB.PTES.APL.		1.764.310,29	1.764.310,29	
55402186 INGRESOS AGENCIA RECAUDACION PTES.APLI	1.787.526,66-	3.979.273,39	3.028.240,11	836.493,38-
55438107 REINTEGROS REGULARIZACION NOMINA IT		19.687,80	19.687,80	
55900002 ACTIVOS FIJOS PENDIENTES DE LIQUIDAR		294.898,54	294.898,54	
56002032 FIANZ.DEF.Y COMP EN METÁLICO LP	25.100,00-	25.100,00	3.824,72	3.824,72-
* TOTAL	37.033.099,56	247.503.724,05	242.757.459,47	41.779.364,14



27/04/2017 13:43:49

Firmante: ZAMORA LOPEZ-FUENSALIDA, ALEJANDRO

Firmante: NICOLAS CARRILERO, MARIA DE LA PAZ

Esto es una copia auténtica imprimible de un documento electrónico administrativo archivado por la Comunidad Autónoma de Murcia, según artículo 27.3.c) de la Ley 39/2015. Su autenticidad puede ser contrastada accediendo a la siguiente dirección: <https://sede.carm.es/verificardocumentos> e introduciendo el código seguro de verificación (CSV) a33912a9-aa03-030b-9411 08906249



Cuenta General 2016



ALEJANDRO ZAMORA LÓPEZ-FUENSALIDA, DIRECTOR DEL SERVICIO REGIONAL DE EMPLEO Y FORMACIÓN,

CERTIFICA: Que el Tomo “RELACION DE DEUDORES Y ACREEDORES” que consta de 542 páginas, forma parte de la Cuenta General del Servicio Regional de Empleo y Formación correspondiente al ejercicio 2016.

En Murcia, a





Cuenta General 2016

ALEJANDRO ZAMORA LÓPEZ-FUENSALIDA, DIRECTOR DEL SERVICIO REGIONAL DE EMPLEO Y FORMACIÓN,

CERTIFICA: Que el Tomo INVENTARIO a que hace referencia el apartado “D 8) Información sobre el inmovilizado no financiero” consta de 45 páginas y forma parte de la Cuenta General del Servicio Regional de Empleo y Formación correspondiente al ejercicio 2016.

En Murcia, a



27/04/2017 13:44:09

27/04/2017 12:24:34 Firmante: ZAMORA LOPEZ-FUENSALIDA, ALEJANDRO

Firmante: NICOLAS CARRILERO, MARIA DE LA PAZ

Esto es una copia auténtica imprimible de un documento electrónico administrativo archivado por la Comunidad Autónoma de Murcia, según artículo 27.3.c) de la Ley 39/2015. Su autenticidad puede ser contrastada accediendo a la siguiente dirección: <https://sede.carm.es/verificardocumentos> e introduciendo el código seguro de verificación (CSV) a33a59b3-aa03-605e-7951-25110277



Cuenta General 2016

**SERVICIO REGIONAL
DE EMPLEO Y FORMACIÓN**

D 8) INFORMACIÓN SOBRE EL INMOVILIZADO NO FINANCIERO

(Tomo INVENTARIO)





Cuenta General 2016

LQP-M546
SPEF - - EJERCICIO 2016
Patrimonio
Resumen de Cuentas del Capítulo 2. Mes: 1 a 12

Cuenta de mayor	V.bce inicio ejerc.	Movimiento periodo	V.bce fin ejercicio	Amort.ac. fin ejer.	Valor neto contable
2150 2150	3.441.407,84	92.689,87	3.534.097,71	3.123.235,96-	410.861,75
2200 2200	3.085.827,94	1.429.820,40	4.515.648,34		4.515.648,34
2210 2210	19.379.219,78	930.632,22	20.309.852,00	2.102.757,83-	18.207.094,17
2220 2220	1.521.607,44	40.614,82	1.562.222,26	920.993,95-	641.228,31
2230 2230	403.834,73		403.834,73	370.857,37-	32.977,36
2240 2240	176.608,30		176.608,30	176.608,30-	
2260 MOBILIARIO DE OFICINA Y OTRAS INSTALACIONES	2.852.060,90	145.535,73	2.997.596,63	2.179.504,45-	818.092,18
2262 2262	316.086,37	16.511,80-	299.574,57	273.825,35-	25.749,22
2263 2263	1.313.937,12		1.313.937,12	814.746,97-	499.190,15
2264 2264	28.774,28	774,40	29.548,68	19.171,78-	10.376,90
2270 2270	3.027.816,88	182.394,18-	2.845.422,70	2.675.275,61-	170.147,09
2280 2280	59.758,19		59.758,19	48.333,66-	11.424,53
2291 2291	17.654,86		17.654,86	17.654,86-	
2292 2292	20.584,66		20.584,66		20.584,66
2299 2299	556.992,31	6.897,33	563.889,64	489.999,26-	73.890,38
* Total	36.202.171,60	2.448.058,79	38.650.230,39	13.212.965,35-	25.437.265,04



27/04/2017 13:44:09

27/04/2017 12:24:34 Firmante: ZAMORA LOPEZ-FUENSALIDA, ALEJANDRO

Firmante: NICOLAS CARRILERO, MARIA DE LA PAZ

Esta es una copia auténtica imprimible de un documento electrónico administrativo archivado por la Comunidad Autónoma de Murcia, según artículo 27.3.c) de la Ley 39/2015. Su autenticidad puede ser contrastada accediendo a la siguiente dirección: <https://sede.carm.es/verificardocumentos> e introduciendo el código seguro de verificación (CSV) a33a59b3-aa03-605e-7951-25110227



Región de Murcia
Consejería de Desarrollo
Económico, Turismo y Empleo



Cuenta General 2016

LQP-M539
Sociedad: SPEF – SP Empleo y Formación
Inversiones destinadas al Uso General. Detalle
Mes: 1 a 12

SIN MOVIMIENTOS





Cuenta General 2016

LQP-M540
SPEF - - EJERCICIO 2016
Inmovilizado Inmaterial. Detalle. Mes: 1 a 12

Tipo de bien / Número de Inventario	Movimiento Periodo	Valor bce fin ejerc	Amort.acum. fin ejer
1035220 NUEVO PORTAL DE APLICACIONES	38.757,75	44.043,03	3.379,17-
1036085 LICENCIA ACCESS 2013	184,52	184,52	2,60-
1036086 LICENCIA ACCESS 2013	184,52	184,52	2,60-
1036087 LICENCIA ACCESS 2013	184,52	184,52	2,60-
1036088 LICENCIA ACCESS 2013	184,52	184,52	2,60-
1036089 LICENCIA ACCESS 2013	184,52	184,52	2,60-
1036090 LICENCIA ACCESS 2013	184,52	184,52	2,60-
1036091 LICENCIA ACCESS 2013	184,52	184,52	2,60-
1036092 LICENCIA ACCESS 2013	184,52	184,52	2,60-
1036093 LICENCIA ACCESS 2013	184,52	184,52	2,60-
1036094 LICENCIA ACCESS 2013	184,52	184,52	2,60-
1036095 LICENCIA ACCESS 2013	184,52	184,52	2,60-
1036096 LICENCIA ACCESS 2013	184,58	184,58	2,61-
1036097 Sistema de carga autom. datos	11.858,00	11.858,00	135,00-
* 0001 Alta patrimonial	52.830,05	58.115,33	3.545,38-
** NSA/APL APLICACIONES	52.830,05	58.115,33	3.545,38-
*** Total	52.830,05	58.115,33	3.545,38-

LQP-M541
SPEF - - EJERCICIO 2016
Inmovilizado Material Inmuebles. Detalle. Mes: 1 a 12

Tipo de bien / Número de Inventario	Movimiento Periodo	Valor bce fin ejerc	Amort.acum. fin ejer
3000077 SOLAR CORRESPONDE LOCAL 5	185.705,25	185.705,25	
3000078 SOLAR CORRESPONDE LOCAL 3	64.020,90	64.020,90	
* 0001 Alta patrimonial	249.726,15	249.726,15	
3000079 SUELO CORRESPONDIENTE A PLANTA	1.180.094,25	1.180.094,25	
* 0002 Alta demanial (S.P)	1.180.094,25	1.180.094,25	
** TRRU/116 SOLARES URBANOS	1.429.820,40	1.429.820,40	





Cuenta General 2016

*** 2200 2200	1.429.820,40	1.429.820,40	
3000075 LOCAL Nº 5 EN PLANTA 3º	71.336,78	71.336,78	473,63-
3000076 LOCAL Nº 3 ENTRESUELO	237.068,85	237.068,85	1.573,98-
* 0001 Alta patrimonial	308.405,63	308.405,63	2.047,61-
3000032 EDIFICIO ANEXO ASE INFANTE	1.028,50	1.169.757,14	150.171,14-
3000035 LOCAL OFICINA DE EMPLEO RONDA NORTE	726,00	1.673.995,16	381.961,56-
3000068 EDIFICIO ADMINISTRATIVO PARQUE MÓVIL	718,74	1.209.381,87	97.924,71-
3000080 PLANTA SEXTA Y 3 PLAZAS GARAJE	619.753,35	619.753,35	4.571,95-
* 0002 Alta demanial (S.P)	622.226,59	4.672.887,52	634.629,36-
** CTNS/115 EDIFICIOS SERVICIOS	930.632,22	4.981.293,15	636.676,97-
*** 2210 2210	930.632,22	4.981.293,15	636.676,97-
**** Total	2.360.452,62	6.411.113,55	636.676,97-

LQP-M542
SPEF - - EJERCICIO 2016
Inmovilizado Material Muebles. Detalle.Mes: 1 a 12

Tipo de bien / Número de Inventario	Movimiento Periodo	Valor bce fin ejerc	Amort.acum. fin ejer
1023183 INSTALACIÓN DE AIRE ACONDICIONADO	4.673,50	14.349,06	8.289,09-
1033424 INSTALACION AIRE ACONDICIONADO	381,15	2.353,45	211,62-
1036103 SUMINISTRO E INSTALACIÓN DE EQ	10.598,39	10.598,39	18,82-
* 0001 Alta patrimonial	15.653,04	27.300,90	8.519,53-
** MNI/IAA INSTALACION PARA AIRE ACONDICIONADO	15.653,04	27.300,90	8.519,53-
1021769 INSTALACION SISTEMA DE VIGILANCIA	1.356,17	2.911,87	855,78-
* 0001 Alta patrimonial	1.356,17	2.911,87	855,78-
** MNI/ICC INSTALACION CIRCUITO CERRADO VIGILANCIA	1.356,17	2.911,87	855,78-
1036082 PUNTOS DE RED	1.072,06	1.072,06	22,85-
* 0001 Alta patrimonial	1.072,06	1.072,06	22,85-
** MNI/IDI INSTALACION DE DATOS INFORMATICOS	1.072,06	1.072,06	22,85-
1024716 INSTALACIÓN DE PUNTO DE RED Y DATOS	144,96	608,96	332,68-
1024717 INSTALACIÓN DE PUNTO DE RED Y DATOS	144,96	1.194,60	381,16-
1024718 INSTALACIÓN DE PUNTO DE RED Y DATOS	144,96	1.859,13	763,10-





Cuenta General 2016

Tipo de bien / Número de Inventario	Movimiento Periodo	Valor bce fin ejerc	Amort.acum. fin ejer
1024719 INSTALACIÓN DE PUNTO DE RED Y DATOS	144,96	608,96	332,68-
1024722 INSTALACIÓN DE PUNTO DE RED Y DATOS	144,96	608,96	332,68-
1024724 INSTALACIÓN DE PUNTO DE RED Y DATOS	144,96	917,05	379,37-
1024725 INSTALACIÓN DE PUNTO DE RED Y DATOS	144,96	1.858,14	917,79-
1024726 INSTALACIÓN DE PUNTO DE RED Y DATOS	144,98	1.442,43	619,63-
1032740 PUNTOS DE RED	144,96	1.124,81	287,45-
1032741 PUNTOS DE RED	144,96	1.516,75	401,77-
1032743 PUNTOS DE RED	144,96	3.354,82	836,87-
1032744 PUNTOS DE RED	1.235,22	3.194,91	610,92-
1032745 PUNTOS DE RED	144,96	2.104,65	573,28-
1032746 PUNTOS DE RED	144,96	3.084,50	859,10-
1032747 PUNTOS DE RED	900,24	2.859,93	605,61-
* 0001 Alta patrimonial	4.019,96	26.338,60	8.234,09-
** MNI/IPR INSTALACION DE PUNTOS DE RED	4.019,96	26.338,60	8.234,09-
1030635 INSTALACIÓN DE VOZ Y DATOS	144,96	932,79	322,42-
1030638 INSTALACIÓN DE VOZ Y DATOS	144,96	2.533,54	685,40-
1030639 INSTALACIÓN DE VOZ Y DATOS	144,96	1.849,25	551,16-
1032399 INSTALACIÓN DE VOZ DE DATOS	144,96	812,29	225,53-
1032401 INSTALACIÓN DE VOZ DE DATOS	828,85	2.329,63	438,54-
1032405 INSTALACIÓN DE VOZ DE DATOS	144,96	812,29	225,53-
* 0001 Alta patrimonial	1.553,65	9.269,79	2.448,58-
** MNI/IVD INSTALACION DE VOZ Y DATOS	1.553,65	9.269,79	2.448,58-
*** 2220 2220	23.654,88	66.893,22	20.080,83-
1036434 MOSTRADOR PARA ASISTENCIA Y PA	1.082,95	1.082,95	0,44-
* 0001 Alta patrimonial	1.082,95	1.082,95	0,44-
** MEH/MOS MOSTRADOR	1.082,95	1.082,95	0,44-
1036040 ESTANTERIA ARCHIVO	97,98	97,98	1,46-
1036041 ESTANTERIA ARCHIVO	97,98	97,98	1,46-
1036042 ESTANTERIA ARCHIVO	97,98	97,98	1,46-
1036043 ESTANTERIA ARCHIVO	97,98	97,98	1,46-





Cuenta General 2016

Tipo de bien / Número de Inventario	Movimiento Periodo	Valor bce fin ejerc	Amort.acum. fin ejer
* 0001 Alta patrimonial	391,92	391,92	5,84-
** MEH/TER ESTANTERIA	391,92	391,92	5,84-
1012858 ACONDICIONADOR DE AIRE	572,94	3.673,78	3.673,78-
1017487 ACONDICIONADOR DE AIRE CARRIER	524,54	14.533,09	14.533,09-
1020426 EQUIPO DE AIRE ACONDICIONADO	332,14	2.280,94	1.837,43-
1031635 MITSUBISHI	1.041,37	2.217,83	453,09-
1036083 MAQUINA AIRE ACONDICIONADO	4.018,65	4.018,65	48,86-
1036084 AIRE ACONDICIONADO	3.829,98	3.829,98	47,09-
1036195 EQUIPOS DE AIRE ACONDICIONADO	2.214,20	2.214,20	0,91-
1036196 EQUIPOS DE AIRE ACONDICIONADO	2.214,20	2.214,20	0,91-
1036197 EQUIPOS DE AIRE ACONDICIONADO	2.214,10	2.214,10	0,91-
1036449 LG CT12 y UU12W	2.276,20	2.276,20	0,62-
1036450 LG C18 y UU18W	2.537,20	2.537,20	0,69-
1036451 LG C18 y UU18W	2.537,20	2.537,20	0,69-
* 0001 Alta patrimonial	24.312,72	44.547,37	20.598,07-
** MEK/ACO ACONDICIONADOR DE AIRE	24.312,72	44.547,37	20.598,07-
1036098 Adquisición móvil para pruebas APP	879,00	879,00	3,60-
* 0001 Alta patrimonial	879,00	879,00	3,60-
** MEX/TMO TELEFONO MOVIL	879,00	879,00	3,60-
1035757 MESA AULA ALUMINIO	133,98	133,98	2,00-
1035758 MESA AULA PONENTE	133,98	133,98	2,00-
1035759 MESA AULA PONENTE	133,98	133,98	2,00-
1035760 MESA AULA PONENTE	133,98	133,98	2,00-
1035761 MESA AULA PONENTE	133,98	133,98	2,00-
1035762 MESA AULA PONENTE II	108,98	108,98	1,62-
* 0001 Alta patrimonial	778,88	778,88	11,62-
** MME/MAL MESA DE AULA	778,88	778,88	11,62-
1035763 MESA AUTOSERVICIO	116,98	116,98	1,74-
1035764 MESA AUTOSERVICIO	116,98	116,98	1,74-
1035765 MESA AUTOSERVICIO	116,98	116,98	1,74-





Cuenta General 2016

Tipo de bien / Número de Inventario	Movimiento Periodo	Valor bce fin ejerc	Amort.acum. fin ejer
1035766 MESA AUTOSERVICIO	116,98	116,98	1,74-
1035767 MESA AUTOSERVICIO	116,98	116,98	1,74-
1035768 MESA AUTOSERVICIO	116,98	116,98	1,74-
1035769 MESA AUTOSERVICIO	116,98	116,98	1,74-
1035770 MESA AUTOSERVICIO	116,98	116,98	1,74-
1035771 MESA AUTOSERVICIO	116,98	116,98	1,74-
1035772 MESA AUTOSERVICIO	116,98	116,98	1,74-
1035773 MESA AUTOSERVICIO	116,98	116,98	1,74-
1035774 MESA AUTOSERVICIO	116,98	116,98	1,74-
1035775 MESA AUTOSERVICIO	116,98	116,98	1,74-
1035776 MESA AUTOSERVICIO	116,98	116,98	1,74-
1035777 MESA AUTOSERVICIO	116,98	116,98	1,74-
1035778 MESA AUTOSERVICIO	116,98	116,98	1,74-
1035779 MESA AUTOSERVICIO	116,98	116,98	1,74-
1035780 MESA AUTOSERVICIO	116,98	116,98	1,74-
1035781 MESA AUTOSERVICIO	116,98	116,98	1,74-
1035782 MESA AUTOSERVICIO	116,98	116,98	1,74-
1035783 MESA AUTOSERVICIO	116,98	116,98	1,74-
1035784 MESA AUTOSERVICIO	116,98	116,98	1,74-
1035785 MESA AUTOSERVICIO	116,98	116,98	1,74-
1035786 MESA AUTOSERVICIO	116,98	116,98	1,74-
1035787 MESA AUTOSERVICIO	116,98	116,98	1,74-
1035788 MESA AUTOSERVICIO	116,98	116,98	1,74-
1035789 MESA AUTOSERVICIO	116,98	116,98	1,74-
1035790 MESA AUTOSERVICIO	116,98	116,98	1,74-
1035791 MESA ACTIVACION	146,98	146,98	2,19-
1035792 MESA ACTIVACION	146,98	146,98	2,19-
1035793 MESA ACTIVACION	146,98	146,98	2,19-
1035794 MESA ACTIVACION	146,98	146,98	2,19-
1035795 MESA ACTIVACION	146,98	146,98	2,19-





Cuenta General 2016

Tipo de bien / Número de Inventario	Movimiento Periodo	Valor bce fin ejerc	Amort.acum. fin ejer
1035796 MESA ACTIVACION	146,98	146,98	2,19-
1035797 MESA ACTIVACION	146,98	146,98	2,19-
1035798 MESA ACTIVACION	146,98	146,98	2,19-
1035799 MESA ACTIVACION	146,98	146,98	2,19-
1035800 MESA ACTIVACION	146,98	146,98	2,19-
1035801 MESA ACTIVACION	146,98	146,98	2,19-
1035802 MESA ACTIVACION	146,98	146,98	2,19-
1035803 MESA ACTIVACION	146,98	146,98	2,19-
1035804 MESA ACTIVACION	146,98	146,98	2,19-
1035805 MESA ACTIVACION	146,98	146,98	2,19-
1035806 MESA ACTIVACION	146,98	146,98	2,19-
1035807 MESA ACTIVACION	146,98	146,98	2,19-
1035808 MESA ACTIVACION	146,98	146,98	2,19-
1035809 MESA ACTIVACION	146,98	146,98	2,19-
1035810 MESA ACTIVACION	146,98	146,98	2,19-
1035811 MESA ACTIVACION	146,98	146,98	2,19-
1035812 MESA ACTIVACION	146,98	146,98	2,19-
1035813 MESA ACTIVACION	146,98	146,98	2,19-
1035814 MESA ACTIVACION	146,98	146,98	2,19-
1035815 MESA ACTIVACION	146,98	146,98	2,19-
1035816 MESA ACTIVACION	146,98	146,98	2,19-
1035817 MESA ACTIVACION	146,98	146,98	2,19-
* 0001 Alta patrimonial	7.243,90	7.243,90	107,85-
** MME/MSA MESA	7.243,90	7.243,90	107,85-
1035977 SILLA DE PALA	60,98	60,98	0,91-
1035978 SILLA DE PALA	60,98	60,98	0,91-
1035979 SILLA DE PALA	60,98	60,98	0,91-
1035980 SILLA DE PALA	60,98	60,98	0,91-
1035981 SILLA DE PALA	60,98	60,98	0,91-
1035982 SILLA DE PALA	60,98	60,98	0,91-





Cuenta General 2016

Tipo de bien / Número de Inventario	Movimiento Periodo	Valor bce fin ejerc	Amort.acum. fin ejer
1035983 SILLA DE PALA	60,98	60,98	0,91-
1035984 SILLA DE PALA	60,98	60,98	0,91-
1035985 SILLA DE PALA	60,98	60,98	0,91-
1035986 SILLA DE PALA	60,98	60,98	0,91-
1035987 SILLA DE PALA	60,98	60,98	0,91-
1035988 SILLA DE PALA	60,98	60,98	0,91-
1035989 SILLA DE PALA	60,98	60,98	0,91-
1035990 SILLA DE PALA	60,98	60,98	0,91-
1035991 SILLA DE PALA	60,98	60,98	0,91-
1035992 SILLA DE PALA	60,98	60,98	0,91-
1035993 SILLA DE PALA	60,98	60,98	0,91-
1035994 SILLA DE PALA	60,98	60,98	0,91-
1035995 SILLA DE PALA	60,98	60,98	0,91-
1035996 SILLA DE PALA	60,98	60,98	0,91-
1035997 SILLA DE PALA	60,98	60,98	0,91-
1035998 SILLA DE PALA	60,98	60,98	0,91-
1035999 SILLA DE PALA	60,98	60,98	0,91-
1036000 SILLA DE PALA	60,98	60,98	0,91-
1036001 SILLA DE PALA	60,98	60,98	0,91-
1036002 SILLA DE PALA	60,98	60,98	0,91-
1036003 SILLA DE PALA	60,98	60,98	0,91-
1036004 SILLA DE PALA	60,98	60,98	0,91-
1036005 SILLA DE PALA	60,98	60,98	0,91-
1036006 SILLA DE PALA	60,98	60,98	0,91-
1036007 SILLA DE PALA	60,98	60,98	0,91-
1036008 SILLA DE PALA	60,98	60,98	0,91-
1036009 SILLA DE PALA	60,98	60,98	0,91-
1036010 SILLA DE PALA	60,98	60,98	0,91-
1036011 SILLA DE PALA	60,98	60,98	0,91-
1036012 SILLA DE PALA	60,98	60,98	0,91-





Cuenta General 2016

Tipo de bien / Número de Inventario	Movimiento Periodo	Valor bce fin ejerc	Amort.acum. fin ejer
1036013 SILLA DE PALA	60,98	60,98	0,91-
1036014 SILLA DE PALA	60,98	60,98	0,91-
1036015 SILLA DE PALA	60,98	60,98	0,91-
1036016 SILLA DE PALA	60,98	60,98	0,91-
1036017 SILLA DE PALA	60,98	60,98	0,91-
* 0001 Alta patrimonial	2.500,18	2.500,18	37,31-
** MME/SAL SILLA DE AULA	2.500,18	2.500,18	37,31-
1036409 SILLA GIRATORIA	211,75	211,75	0,09-
1036410 SILLA GIRATORIA	211,75	211,75	0,09-
1036411 SILLA GIRATORIA	211,75	211,75	0,09-
1036412 SILLA GIRATORIA	211,75	211,75	0,09-
1036413 SILLA GIRATORIA	211,75	211,75	0,09-
1036414 SILLA GIRATORIA	211,75	211,75	0,09-
1036415 SILLA GIRATORIA	211,75	211,75	0,09-
1036416 SILLA GIRATORIA	211,75	211,75	0,09-
1036417 SILLA GIRATORIA	211,75	211,75	0,09-
1036418 SILLA GIRATORIA	211,75	211,75	0,09-
1036419 SILLA GIRATORIA	211,75	211,75	0,09-
1036420 SILLA GIRATORIA	211,75	211,75	0,09-
1036421 SILLA GIRATORIA	211,75	211,75	0,09-
1036422 SILLA GIRATORIA	211,75	211,75	0,09-
1036423 SILLA GIRATORIA	211,75	211,75	0,09-
1036424 SILLA GIRATORIA	211,75	211,75	0,09-
1036425 SILLA GIRATORIA	211,75	211,75	0,09-
1036426 SILLA GIRATORIA	211,75	211,75	0,09-
1036427 SILLA GIRATORIA	211,75	211,75	0,09-
1036428 SILLA GIRATORIA	211,75	211,75	0,09-
1036429 SILLA GIRATORIA	211,75	211,75	0,09-
1036430 SILLA GIRATORIA	211,75	211,75	0,09-
1036431 SILLA GIRATORIA	211,75	211,75	0,09-





Cuenta General 2016

Tipo de bien / Número de Inventario	Movimiento Periodo	Valor bce fin ejerc	Amort.acum. fin ejer
1036432 SILLA GIRATORIA	211,75	211,75	0,09-
1036433 SILLA GIRATORIA	211,75	211,75	0,09-
* 0001 Alta patrimonial	5.293,75	5.293,75	2,25-
** MME/SIG SILLA GIRATORIA	5.293,75	5.293,75	2,25-
1036021 ARMARIO PUERTAS	163,98	163,98	2,44-
1036022 ARMARIO PUERTAS	163,98	163,98	2,44-
1036023 ARMARIO PUERTAS	163,98	163,98	2,44-
1036024 ARMARIO PUERTAS	163,98	163,98	2,44-
1036025 ARMARIO PUERTAS	163,98	163,98	2,44-
1036026 ARMARIO PUERTAS	163,98	163,98	2,44-
1036027 ARMARIO PUERTAS	163,98	163,98	2,44-
1036028 ARMARIO PUERTAS	163,98	163,98	2,44-
1036029 ARMARIO PUERTAS	163,98	163,98	2,44-
1036030 ARMARIO PUERTAS	163,98	163,98	2,44-
1036031 ARMARIO PUERTAS	163,98	163,98	2,44-
1036032 ARMARIO PUERTAS	163,98	163,98	2,44-
1036033 ARMARIO SIN PUERTAS	119,98	119,98	1,79-
1036034 ARMARIO MIXTO	154,98	154,98	2,31-
1036035 ARMARIO MIXTO	154,98	154,98	2,31-
1036036 ARMARIO MIXTO	154,98	154,98	2,31-
1036037 ARMARIO MIXTO	154,98	154,98	2,31-
1036038 ARMARIO MIXTO	154,98	154,98	2,31-
1036039 ARMARIO MIXTO	154,98	154,98	2,31-
* 0001 Alta patrimonial	3.017,62	3.017,62	44,93-
** MMO/ARM ARMARIO	3.017,62	3.017,62	44,93-
1036018 BANCADAS	258,98	258,98	3,86-
1036019 BANCADAS	258,98	258,98	3,86-
1036020 BANCADAS	258,98	258,98	3,86-
* 0001 Alta patrimonial	776,94	776,94	11,58-
** MMO/BCA BANCADA CON ASIENTOS	776,94	776,94	11,58-





Cuenta General 2016

Tipo de bien / Número de Inventario	Movimiento Periodo	Valor bce fin ejerc	Amort.acum. fin ejer
1036285 ESTANTERÍA CON BANDEJA DE 90x40	82,70	82,70	0,02-
1036286 ESTANTERÍA CON BANDEJA DE 90x40	82,70	82,70	0,02-
1036287 ESTANTERÍA CON BANDEJA DE 90x40	82,70	82,70	0,02-
1036288 ESTANTERÍA CON BANDEJA DE 90x40	82,70	82,70	0,02-
1036289 ESTANTERÍA CON BANDEJA DE 90x40	82,70	82,70	0,02-
1036290 ESTANTERÍA CON BANDEJA DE 90x40	82,70	82,70	0,02-
1036291 ESTANTERÍA CON BANDEJA DE 90x40	82,70	82,70	0,02-
1036292 ESTANTERÍA CON BANDEJA DE 90x40	82,70	82,70	0,02-
1036293 ESTANTERÍA CON BANDEJA DE 90x40	82,70	82,70	0,02-
1036294 ESTANTERÍA CON BANDEJA DE 90x40	82,70	82,70	0,02-
1036295 ESTANTERÍA CON BANDEJA DE 90x40	82,70	82,70	0,02-
1036296 ESTANTERÍA CON BANDEJA DE 90x40	82,70	82,70	0,02-
1036297 ESTANTERÍA CON BANDEJA DE 90x40	82,70	82,70	0,02-
1036298 ESTANTERÍA CON BANDEJA DE 90x40	82,70	82,70	0,02-
1036299 ESTANTERÍA CON BANDEJA DE 90x40	82,70	82,70	0,02-
1036300 ESTANTERÍA CON BANDEJA DE 90x40	82,70	82,70	0,02-
1036301 ESTANTERÍA CON BANDEJA DE 90x40	82,70	82,70	0,02-
1036302 ESTANTERÍA CON BANDEJA DE 90x40	82,70	82,70	0,02-
1036303 ESTANTERÍA CON BANDEJA DE 90x40	82,70	82,70	0,02-
1036304 ESTANTERÍA CON BANDEJA DE 90x40	82,70	82,70	0,02-
1036305 ESTANTERÍA CON BANDEJA DE 90x40	82,70	82,70	0,02-
1036306 ESTANTERÍA CON BANDEJA DE 90x40	82,70	82,70	0,02-
1036307 ESTANTERÍA CON BANDEJA DE 90x40	82,70	82,70	0,02-
1036308 ESTANTERÍA CON BANDEJA DE 90x40	82,70	82,70	0,02-
1036309 ESTANTERÍA CON BANDEJA DE 90x40	82,70	82,70	0,02-
1036310 ESTANTERÍA CON BANDEJA DE 90x40	82,70	82,70	0,02-
1036311 ESTANTERÍA CON BANDEJA DE 90x40	82,70	82,70	0,02-
1036312 ESTANTERÍA CON BANDEJA DE 90x40	82,70	82,70	0,02-
1036313 ESTANTERÍA CON BANDEJA DE 90x40	82,70	82,70	0,02-
1036314 ESTANTERÍA CON BANDEJA DE 90x40	82,70	82,70	0,02-





Cuenta General 2016

Tipo de bien / Número de Inventario	Movimiento Periodo	Valor bce fin ejerc	Amort.acum. fin ejer
1036315 ESTANTERÍA CON BANDEJA DE 90x40	82,70	82,70	0,02-
1036316 ESTANTERÍA CON BANDEJA DE 90x40	82,70	82,70	0,02-
1036317 ESTANTERÍA CON BANDEJA DE 90x40	82,70	82,70	0,02-
1036318 ESTANTERÍA CON BANDEJA DE 90x40	82,70	82,70	0,02-
1036319 ESTANTERÍA CON BANDEJA DE 90x40	82,70	82,70	0,02-
1036320 ESTANTERÍA CON BANDEJA DE 90x40	82,70	82,70	0,02-
1036321 ESTANTERÍA CON BANDEJA DE 90x40	82,70	82,70	0,02-
1036322 ESTANTERÍA CON BANDEJA DE 90x40	82,70	82,70	0,02-
1036323 ESTANTERÍA CON BANDEJA DE 90x40	82,70	82,70	0,02-
1036324 ESTANTERÍA CON BANDEJA DE 90x40	82,70	82,70	0,02-
1036325 ESTANTERÍA CON BANDEJA DE 90x40	82,70	82,70	0,02-
1036326 ESTANTERÍA CON BANDEJA DE 90x40	82,70	82,70	0,02-
1036327 ESTANTERÍA CON BANDEJA DE 90x40	82,70	82,70	0,02-
1036328 ESTANTERÍA CON BANDEJA DE 90x40	82,70	82,70	0,02-
1036329 ESTANTERÍA CON BANDEJA DE 90x40	82,70	82,70	0,02-
1036330 ESTANTERÍA CON BANDEJA DE 90x40	82,70	82,70	0,02-
1036331 ESTANTERÍA CON BANDEJA DE 90x40	82,70	82,70	0,02-
1036332 ESTANTERÍA CON BANDEJA DE 90x40	82,70	82,70	0,02-
1036333 ESTANTERÍA CON BANDEJA DE 90x40	82,70	82,70	0,02-
1036334 ESTANTERÍA CON BANDEJA DE 90x40	82,70	82,70	0,02-
1036335 ESTANTERÍA CON BANDEJA DE 90x40	82,70	82,70	0,02-
1036336 ESTANTERÍA CON BANDEJA DE 90x40	82,70	82,70	0,02-
1036337 ESTANTERÍA CON BANDEJA DE 90x40	82,70	82,70	0,02-
1036338 ESTANTERÍA CON BANDEJA DE 90x40	82,70	82,70	0,02-
1036339 ESTANTERÍA CON BANDEJA DE 90x40	82,70	82,70	0,02-
1036340 ESTANTERÍA CON BANDEJA DE 90x40	82,70	82,70	0,02-
1036341 ESTANTERÍA CON BANDEJA DE 90x40	82,70	82,70	0,02-
1036342 ESTANTERÍA CON BANDEJA DE 90x40	82,70	82,70	0,02-
1036343 ESTANTERÍA CON BANDEJA DE 90x40	82,70	82,70	0,02-
1036344 ESTANTERÍA CON BANDEJA DE 90x40	82,70	82,70	0,02-





Cuenta General 2016

Tipo de bien / Número de Inventario	Movimiento Periodo	Valor bce fin ejerc	Amort.acum. fin ejer
1036345 ESTANTERÍA CON BANDEJA DE 90x40	82,70	82,70	0,02-
1036346 ESTANTERÍA CON BANDEJA DE 90x40	82,70	82,70	0,02-
1036347 ESTANTERÍA CON BANDEJA DE 90x40	82,70	82,70	0,02-
1036348 ESTANTERÍA CON BANDEJA DE 90x40	82,70	82,70	0,02-
1036349 ESTANTERÍA CON BANDEJA DE 90x40	82,70	82,70	0,02-
1036350 ESTANTERÍA CON BANDEJA DE 90x40	82,70	82,70	0,02-
1036351 ESTANTERÍA CON BANDEJA DE 90x40	82,70	82,70	0,02-
1036352 ESTANTERÍA CON BANDEJA DE 90x40	82,70	82,70	0,02-
1036353 ESTANTERÍA CON BANDEJA DE 90x40	82,70	82,70	0,02-
1036354 ESTANTERÍA CON BANDEJA DE 90x40	82,70	82,70	0,02-
1036355 ESTANTERÍA CON BANDEJA DE 90x40	82,70	82,70	0,02-
1036356 ESTANTERÍA CON BANDEJA DE 90x40	82,70	82,70	0,02-
1036357 ESTANTERÍA CON BANDEJA DE 90x40	82,70	82,70	0,02-
1036358 ESTANTERÍA CON BANDEJA DE 90x40	82,70	82,70	0,02-
1036359 ESTANTERÍA CON BANDEJA DE 90x40	82,70	82,70	0,02-
1036360 ESTANTERÍA CON BANDEJA DE 90x40	82,70	82,70	0,02-
1036361 ESTANTERÍA CON BANDEJA DE 90x40	82,70	82,70	0,02-
1036362 ESTANTERÍA CON BANDEJA DE 90x40	82,70	82,70	0,02-
1036363 ESTANTERÍA CON BANDEJA DE 90x40	82,70	82,70	0,02-
1036364 ESTANTERÍA CON BANDEJA DE 90x40	82,70	82,70	0,02-
1036365 ESTANTERÍA CON BANDEJA DE 90x40	82,70	82,70	0,02-
1036366 ESTANTERÍA CON BANDEJA DE 90x40	82,70	82,70	0,02-
1036367 ESTANTERÍA CON BANDEJA DE 90x40	82,70	82,70	0,02-
1036368 ESTANTERÍA CON BANDEJA DE 90x40	82,70	82,70	0,02-
1036369 ESTANTERÍA CON BANDEJA DE 90x40	82,70	82,70	0,02-
1036370 ESTANTERÍA CON BANDEJA DE 90x40	82,70	82,70	0,02-
1036371 ESTANTERÍA CON BANDEJA DE 90x40	82,70	82,70	0,02-
1036372 ESTANTERÍA CON BANDEJA DE 90x40	82,70	82,70	0,02-
1036373 ESTANTERÍA CON BANDEJA DE 90x40	82,70	82,70	0,02-
1036374 ESTANTERÍA CON BANDEJA DE 90x40	82,70	82,70	0,02-





Cuenta General 2016

Tipo de bien / Número de Inventario	Movimiento Periodo	Valor bce fin ejerc	Amort.acum. fin ejer
1036375 ESTANTERÍA CON BANDEJA DE 90x40	82,70	82,70	0,02-
1036376 ESTANTERÍA CON BANDEJA DE 90x40	82,70	82,70	0,02-
1036377 ESTANTERÍA CON BANDEJA DE 90x40	82,70	82,70	0,02-
1036378 ESTANTERÍA CON BANDEJA DE 90x40	82,70	82,70	0,02-
1036379 ESTANTERÍA CON BANDEJA DE 90x40	82,70	82,70	0,02-
1036380 ESTANTERÍA CON BANDEJA DE 90x40	82,70	82,70	0,02-
1036381 ESTANTERÍA CON BANDEJA DE 90x40	82,70	82,70	0,02-
1036382 ESTANTERÍA CON BANDEJA DE 90x40	82,70	82,70	0,02-
1036383 ESTANTERÍA CON BANDEJA DE 90x40	82,70	82,70	0,02-
1036384 ESTANTERÍA CON BANDEJA DE 90x40	82,70	82,70	0,02-
1036385 ESTANTERÍA CON BANDEJA DE 90x40	82,70	82,70	0,02-
1036386 ESTANTERÍA CON BANDEJA DE 90x40	82,70	82,70	0,02-
1036387 ESTANTERÍA CON BANDEJA DE 90x40	82,70	82,70	0,02-
1036388 ESTANTERÍA CON BANDEJA DE 90x40	82,70	82,70	0,02-
1036389 ESTANTERÍA CON BANDEJA DE 90x40	82,70	82,70	0,02-
1036390 ESTANTERÍA CON BANDEJA DE 80x40	82,69	82,69	0,02-
1036391 ESTANTERÍA CON BANDEJA DE 80x40	82,69	82,69	0,02-
1036392 ESTANTERÍA CON BANDEJA DE 80x40	82,69	82,69	0,02-
1036393 ESTANTERÍA CON BANDEJA DE 80x40	82,69	82,69	0,02-
1036394 ESTANTERÍA CON BANDEJA DE 80x40	82,69	82,69	0,02-
1036395 ESTANTERÍA CON BANDEJA DE 80x40	82,69	82,69	0,02-
1036396 ESTANTERÍA CON BANDEJA DE 80x40	82,69	82,69	0,02-
1036397 ESTANTERÍA CON BANDEJA DE 80x40	82,69	82,69	0,02-
1036398 ESTANTERÍA CON BANDEJA DE 80x40	82,69	82,69	0,02-
1036399 ESTANTERÍA CON BANDEJA DE 80x40	82,69	82,69	0,02-
1036400 ESTANTERÍA CON BANDEJA DE 80x40	82,69	82,69	0,02-
1036401 ESTANTERÍA CON BANDEJA DE 80x40	82,88	82,88	0,02-
* 0001 Alta patrimonial	9.675,97	9.675,97	2,34-
** MMO/ESA ESTANTERIA ARCHIVO	9.675,97	9.675,97	2,34-
1036402 MESA DE TRABAJO CON ALA Y CAJONERA	618,31	618,31	0,25-





Cuenta General 2016

Tipo de bien / Número de Inventario	Movimiento Periodo	Valor bce fin ejerc	Amort.acum. fin ejer
1036403 MESA DE TRABAJO CON ALA Y CAJONERA	618,31	618,31	0,25-
1036404 MESA DE TRABAJO CON ALA Y CAJONERA	618,31	618,31	0,25-
1036405 MESA DE TRABAJO CON ALA Y CAJONERA	618,31	618,31	0,25-
1036406 MESA DE TRABAJO CON ALA Y CAJONERA	618,31	618,31	0,25-
1036407 MESA DE TRABAJO CON ALA Y CAJONERA	618,31	618,31	0,25-
1036408 MESA DE TRABAJO CON ALA Y CAJONERA	618,31	618,31	0,25-
* 0001 Alta patrimonial	4.328,17	4.328,17	1,75-
** MMO/MAC MESA DE TRABAJO CON ALA Y CAJONERA	4.328,17	4.328,17	1,75-
1033942 MAMPARAS	95,59	222,59	14,62-
1033943 MAMPARAS	95,59	222,59	14,62-
1033944 MAMPARAS	95,59	222,59	14,62-
1033945 MAMPARAS	95,59	222,59	14,62-
1033946 MAMPARAS	95,59	222,59	14,62-
1033947 MAMPARAS	95,59	222,59	14,62-
1033948 MAMPARAS	95,59	222,59	14,62-
1033949 MAMPARAS	95,59	222,59	14,62-
1033950 MAMPARAS	95,59	222,59	14,62-
1033951 MAMPARAS	95,59	222,59	14,62-
1033952 MAMPARAS	95,59	222,59	14,62-
1033953 MAMPARAS	95,59	222,59	14,62-
1033954 MAMPARAS	95,59	222,59	14,62-
1033955 MAMPARAS	95,59	222,59	14,62-
1033956 MAMPARAS	95,59	222,59	14,62-
1033957 MAMPARAS	95,59	222,59	14,62-
1033958 MAMPARAS	95,59	222,59	14,62-
1033959 MAMPARAS	95,59	222,59	14,62-
1033960 MAMPARAS	95,59	222,59	14,62-
1033961 MAMPARAS	95,59	222,59	14,62-
1033962 MAMPARAS	95,59	222,59	14,62-
1033963 MAMPARAS	95,59	222,59	14,62-





Cuenta General 2016

Tipo de bien / Número de Inventario	Movimiento Periodo	Valor bce fin ejerc	Amort.acum. fin ejer
1033964 MAMPARAS	95,59	222,59	14,62-
1033965 MAMPARAS	95,59	222,59	14,62-
1033966 MAMPARAS	95,59	222,59	14,62-
1033967 MAMPARAS	95,59	222,59	14,62-
1033968 MAMPARAS	95,59	222,59	14,62-
1033969 MAMPARAS	95,59	222,59	14,62-
1033970 MAMPARAS	95,59	222,59	14,62-
1033971 MAMPARAS	95,59	222,59	14,62-
1033972 MAMPARAS	95,59	222,59	14,62-
1033973 MAMPARAS	95,59	222,59	14,62-
1033974 MAMPARAS	95,59	222,59	14,62-
1033975 MAMPARAS	95,59	222,59	14,62-
1033976 MAMPARAS	95,59	222,59	14,62-
1033977 MAMPARAS	95,59	222,59	14,62-
1033978 MAMPARAS	95,59	222,59	14,62-
1033979 MAMPARAS	95,59	222,59	14,62-
1033980 MAMPARAS	95,59	222,59	14,62-
1033981 MAMPARAS	95,59	222,59	14,62-
1033982 MAMPARAS	95,59	222,59	14,62-
1033983 MAMPARAS	95,59	222,59	14,62-
1033984 MAMPARAS	95,59	222,59	14,62-
1033985 MAMPARAS	95,59	222,59	14,62-
1033986 MAMPARAS	95,59	222,59	14,62-
1033987 MAMPARAS	95,59	222,59	14,62-
1033988 MAMPARAS	95,59	222,59	14,62-
1033989 MAMPARAS	95,59	222,59	14,62-
1033990 MAMPARAS	95,59	222,59	14,62-
1033991 MAMPARAS	95,59	222,59	14,62-
1033992 MAMPARAS	95,59	222,59	14,62-
1033993 MAMPARAS	95,59	222,59	14,62-





Cuenta General 2016

Tipo de bien / Número de Inventario	Movimiento Periodo	Valor bce fin ejerc	Amort.acum. fin ejer
1033994 MAMPARAS	95,59	222,59	14,62-
1033995 MAMPARAS	95,59	222,59	14,62-
1033996 MAMPARAS	95,59	222,59	14,62-
1033997 MAMPARAS	95,59	222,59	14,62-
1033998 MAMPARAS	95,59	222,59	14,62-
1033999 MAMPARAS	95,59	222,59	14,62-
1034000 MAMPARAS	95,59	222,59	14,62-
1034001 MAMPARAS	95,59	222,59	14,62-
1034002 MAMPARAS	95,59	222,59	14,62-
1034003 MAMPARAS	95,59	222,59	14,62-
1034004 MAMPARAS	95,59	222,59	14,62-
1035643 PARAMENTOS VIDRIO SEGURIDAD	5.816,22	5.816,22	208,97-
1035644 PARAMENTOS VIDRIO SEGURIDAD	5.816,21	5.816,21	208,97-
1035645 PARAMENTOS VIDRIO SEGURIDAD	5.816,21	5.816,21	208,97-
1035646 PARAMENTOS VIDRIO SEGURIDAD	5.816,21	5.816,21	208,97-
1035647 PARAMENTOS VIDRIO SEGURIDAD	5.816,21	5.816,21	208,97-
1035648 PARAMENTOS VIDRIO SEGURIDAD	5.816,21	5.816,21	208,97-
1035649 PARAMENTOS VIDRIO SEGURIDAD	5.816,21	5.816,21	208,97-
1035650 PARAMENTOS VIDRIO SEGURIDAD	5.816,21	5.816,21	208,97-
1036044 MAMPARAS CONFIDENTE	364,98	364,98	5,44-
1036045 MAMPARAS CONFIDENTE	364,98	364,98	5,44-
1036046 MAMPARAS CONFIDENTE	364,98	364,98	5,44-
1036047 MAMPARAS CONFIDENTE	364,98	364,98	5,44-
1036048 MAMPARAS CONFIDENTE	364,98	364,98	5,44-
1036049 MAMPARAS CONFIDENTE	364,98	364,98	5,44-
1036050 MAMPARAS CONFIDENTE	364,98	364,98	5,44-
1036051 MAMPARAS CONFIDENTE	364,98	364,98	5,44-
1036052 MAMPARAS CONFIDENTE	364,98	364,98	5,44-
1036053 MAMPARAS CONFIDENTE	364,98	364,98	5,44-
1036054 MAMPARAS CONFIDENTE	364,98	364,98	5,44-





Cuenta General 2016

Tipo de bien / Número de Inventario	Movimiento Periodo	Valor bce fin ejerc	Amort.acum. fin ejer
1036055 MAMPARAS CONFIDENTE	364,98	364,98	5,44-
1036056 MAMPARAS CONFIDENTE	364,98	364,98	5,44-
1036057 MAMPARAS CONFIDENTE	364,98	364,98	5,44-
1036058 MAMPARAS CONFIDENTE	364,98	364,98	5,44-
1036059 MAMPARAS CONFIDENTE	364,98	364,98	5,44-
1036060 MAMPARAS CONFIDENTE	364,98	364,98	5,44-
1036061 MAMPARAS CONFIDENTE	364,98	364,98	5,44-
1036062 MAMPARAS CONFIDENTE	364,98	364,98	5,44-
1036063 MAMPARAS CONFIDENTE	364,98	364,98	5,44-
1036064 MAMPARAS CONFIDENTE	364,98	364,98	5,44-
1036065 MAMPARAS CONFIDENTE	364,98	364,98	5,44-
1036066 MAMPARAS CONFIDENTE	364,98	364,98	5,44-
1036067 MAMPARAS CONFIDENTE	364,98	364,98	5,44-
1036068 MAMPARAS CONFIDENTE	364,98	364,98	5,44-
1036069 MAMPARAS CONFIDENTE	364,98	364,98	5,44-
1036070 MAMPARAS CONFIDENTE	364,98	364,98	5,44-
1036071 MAMPARAS CONFIDENTE	364,98	364,98	5,44-
1036072 MAMPARAS CONFIDENTE	364,98	364,98	5,44-
1036073 MAMPARAS CONFIDENTE	364,98	364,98	5,44-
1036074 MAMPARAS CONFIDENTE	364,98	364,98	5,44-
1036075 MAMPARAS CONFIDENTE	364,98	364,98	5,44-
1036076 MAMPARAS CONFIDENTE	364,98	364,98	5,44-
1036077 MAMPARAS CONFIDENTE	364,98	364,98	5,44-
1036078 MAMPARAS CONFIDENTE	364,98	364,98	5,44-
* 0001 Alta patrimonial	65.326,16	73.327,16	2.783,22-
** MMO/MAM MAMPARA	65.326,16	73.327,16	2.783,22-
1035756 MESA DIRECCIÓN	278,98	278,98	4,15-
* 0001 Alta patrimonial	278,98	278,98	4,15-
** MMO/MDI MESA DE DIRECCION	278,98	278,98	4,15-
1035818 MESA IMPRESORA	86,98	86,98	1,30-





Cuenta General 2016

Tipo de bien / Número de Inventario	Movimiento Periodo	Valor bce fin ejerc	Amort.acum. fin ejer
1035819 MESA IMPRESORA	86,98	86,98	1,30-
1035820 MESA IMPRESORA	86,98	86,98	1,30-
1035821 MESA IMPRESORA	86,98	86,98	1,30-
1035822 MESA IMPRESORA	86,98	86,98	1,30-
1035823 MESA IMPRESORA	86,98	86,98	1,30-
1035824 MESA IMPRESORA	86,98	86,98	1,30-
1035825 MESA IMPRESORA	86,98	86,98	1,30-
1035826 MESA IMPRESORA	86,98	86,98	1,30-
1035827 MESA IMPRESORA	86,98	86,98	1,30-
1035828 MESA IMPRESORA	86,98	86,98	1,30-
1035829 MESA IMPRESORA	86,98	86,98	1,30-
1035830 MESA IMPRESORA	86,98	86,98	1,30-
1035831 MESA IMPRESORA	86,98	86,98	1,30-
1035832 MESA IMPRESORA	86,98	86,98	1,30-
1035833 MESA IMPRESORA	86,98	86,98	1,30-
1035834 MESA IMPRESORA	86,98	86,98	1,30-
1035835 MESA IMPRESORA	86,98	86,98	1,30-
1035836 MESA IMPRESORA	86,98	86,98	1,30-
1035837 MESA IMPRESORA	86,98	86,98	1,30-
1035838 MESA IMPRESORA	86,98	86,98	1,30-
1035839 MESA IMPRESORA	86,98	86,98	1,30-
1035840 MESA IMPRESORA	86,98	86,98	1,30-
1035841 MESA IMPRESORA	86,98	86,98	1,30-
1035842 MESA IMPRESORA	86,98	86,98	1,30-
1035843 MESA IMPRESORA	86,98	86,98	1,30-
1035844 MESA IMPRESORA	86,98	86,98	1,30-
1035845 MESA IMPRESORA	86,98	86,98	1,30-
1035846 MESA IMPRESORA	86,98	86,98	1,30-
1035847 MESA IMPRESORA	86,98	86,98	1,30-
1035848 MESA IMPRESORA	86,98	86,98	1,30-





Cuenta General 2016

Tipo de bien / Número de Inventario	Movimiento Periodo	Valor bce fin ejerc	Amort.acum. fin ejer
1035849 MESA IMPRESORA	86,98	86,98	1,30-
* 0001 Alta patrimonial	2.783,36	2.783,36	41,60-
** MMO/MEP MESA DE IMPRESORA	2.783,36	2.783,36	41,60-
1035753 MESA REUNION	154,98	154,98	2,31-
1035754 MESA REUNION	154,98	154,98	2,31-
1035755 MESA REUNION	154,98	154,98	2,31-
1036079 MESA REUNION GRANDE	202,98	202,98	3,02-
1036080 MESA REUNION GRANDE	202,98	202,98	3,02-
1036081 MESA REUNION PEQUIÑA	102,98	102,98	1,53-
* 0001 Alta patrimonial	973,88	973,88	14,50-
** MMO/MER MESA DE REUNIONES	973,88	973,88	14,50-
1035745 MESA PUESTO GESTOR	264,72	264,72	3,94-
1035746 MESA PUESTO GESTOR	266,23	266,23	3,96-
1035747 MESA PUESTO GESTOR	266,23	266,23	3,96-
1035748 MESA PUESTO GESTOR	266,23	266,23	3,96-
1035749 MESA PUESTO GESTOR	266,23	266,23	3,96-
1035750 MESA PUESTO GESTOR	266,23	266,23	3,96-
1035751 MESA PUESTO GESTOR	266,23	266,23	3,96-
1035752 MESA PUESTO GESTOR	266,23	266,23	3,96-
* 0001 Alta patrimonial	2.128,33	2.128,33	31,66-
** MMO/MEX MESA AUXILIAR	2.128,33	2.128,33	31,66-
1035681 PAPELERA	5,70	5,70	0,15-
1035682 PAPELERA	5,71	5,71	0,15-
1035683 PAPELERA	5,71	5,71	0,15-
1035684 PAPELERA	5,71	5,71	0,15-
1035685 PAPELERA	5,71	5,71	0,15-
1035686 PAPELERA	5,71	5,71	0,15-
1035687 PAPELERA	5,71	5,71	0,15-
1035688 PAPELERA	5,71	5,71	0,15-
1035689 PAPELERA	5,71	5,71	0,15-





Cuenta General 2016

Tipo de bien / Número de Inventario	Movimiento Periodo	Valor bce fin ejerc	Amort.acum. fin ejer
1035690 PAPELERA	5,71	5,71	0,15-
1035691 PAPELERA	5,71	5,71	0,15-
1035692 PAPELERA	5,71	5,71	0,15-
1035693 PAPELERA	5,71	5,71	0,15-
1035694 PAPELERA	5,71	5,71	0,15-
1035698 PAPELERA	7,21	7,21	0,18-
1035699 PAPELERA	7,20	7,20	0,18-
1035700 PAPELERA	7,20	7,20	0,18-
1035701 PAPELERA	5,80	5,80	0,15-
1035702 PAPELERA	5,79	5,79	0,15-
1035703 PAPELERA	5,79	5,79	0,15-
1035704 PAPELERA	5,79	5,79	0,15-
1035705 PAPELERA	5,79	5,79	0,15-
1035706 PAPELERA	5,79	5,79	0,15-
* 0001 Alta patrimonial	136,29	136,29	3,54-
** MMO/PAP PAPELERA	136,29	136,29	3,54-
1035695 PERCHERO METÁLICO	56,35	56,35	1,44-
1035696 PERCHERO METÁLICO	56,35	56,35	1,44-
1035707 PERCHERO METÁLICO	65,66	65,66	1,68-
1035708 PERCHERO METÁLICO	65,65	65,65	1,68-
1035709 PERCHERO METÁLICO	65,65	65,65	1,68-
* 0001 Alta patrimonial	309,66	309,66	7,92-
** MMO/PEP PERCHERO DE PIE	309,66	309,66	7,92-
1035651 PERSIANAS	167,95	167,95	5,28-
1035652 PERSIANAS	167,95	167,95	5,28-
* 0001 Alta patrimonial	335,90	335,90	10,56-
** MMO/PER PERSIANA	335,90	335,90	10,56-
1035697 PIZARRA CORCHO	74,71	74,71	1,91-
* 0001 Alta patrimonial	74,71	74,71	1,91-
** MMO/PIZ PIZARRA REUNIONES	74,71	74,71	1,91-





Cuenta General 2016

Tipo de bien / Número de Inventario	Movimiento Periodo	Valor bce fin ejerc	Amort.acum. fin ejer
1035897 SILLA CONFIDENTE	74,98	74,98	1,12-
1035898 SILLA CONFIDENTE	74,98	74,98	1,12-
1035899 SILLA CONFIDENTE	74,98	74,98	1,12-
1035900 SILLA CONFIDENTE	74,98	74,98	1,12-
1035901 SILLA CONFIDENTE	74,98	74,98	1,12-
1035902 SILLA CONFIDENTE	74,98	74,98	1,12-
1035903 SILLA CONFIDENTE	74,98	74,98	1,12-
1035904 SILLA CONFIDENTE	74,98	74,98	1,12-
1035905 SILLA CONFIDENTE	74,98	74,98	1,12-
1035906 SILLA CONFIDENTE	74,98	74,98	1,12-
1035907 SILLA CONFIDENTE	74,98	74,98	1,12-
1035908 SILLA CONFIDENTE	74,98	74,98	1,12-
1035909 SILLA CONFIDENTE	74,98	74,98	1,12-
1035910 SILLA CONFIDENTE	74,98	74,98	1,12-
1035911 SILLA CONFIDENTE	74,98	74,98	1,12-
1035912 SILLA CONFIDENTE	74,98	74,98	1,12-
1035913 SILLA CONFIDENTE	74,98	74,98	1,12-
1035914 SILLA CONFIDENTE	74,98	74,98	1,12-
1035915 SILLA CONFIDENTE	74,98	74,98	1,12-
1035916 SILLA CONFIDENTE	74,98	74,98	1,12-
1035917 SILLA CONFIDENTE	74,98	74,98	1,12-
1035918 SILLA CONFIDENTE	74,98	74,98	1,12-
1035919 SILLA CONFIDENTE	74,98	74,98	1,12-
1035920 SILLA CONFIDENTE	74,98	74,98	1,12-
1035921 SILLA CONFIDENTE	74,98	74,98	1,12-
1035922 SILLA CONFIDENTE	74,98	74,98	1,12-
1035923 SILLA CONFIDENTE	74,98	74,98	1,12-
1035924 SILLA CONFIDENTE	74,98	74,98	1,12-
1035925 SILLA CONFIDENTE	74,98	74,98	1,12-
1035926 SILLA CONFIDENTE	74,98	74,98	1,12-





Cuenta General 2016

Tipo de bien / Número de Inventario	Movimiento Periodo	Valor bce fin ejerc	Amort.acum. fin ejer
1035927 SILLA CONFIDENTE	74,98	74,98	1,12-
1035928 SILLA CONFIDENTE	74,98	74,98	1,12-
1035929 SILLA CONFIDENTE	74,98	74,98	1,12-
1035930 SILLA CONFIDENTE	74,98	74,98	1,12-
1035931 SILLA CONFIDENTE	74,98	74,98	1,12-
1035932 SILLA CONFIDENTE	74,98	74,98	1,12-
1035933 SILLA CONFIDENTE	74,98	74,98	1,12-
1035934 SILLA CONFIDENTE	74,98	74,98	1,12-
1035935 SILLA CONFIDENTE	74,98	74,98	1,12-
1035936 SILLA CONFIDENTE	74,98	74,98	1,12-
1035937 SILLA CONFIDENTE	74,98	74,98	1,12-
1035938 SILLA CONFIDENTE	74,98	74,98	1,12-
1035939 SILLA CONFIDENTE	74,98	74,98	1,12-
1035940 SILLA CONFIDENTE	74,98	74,98	1,12-
1035941 SILLA CONFIDENTE	74,98	74,98	1,12-
1035942 SILLA CONFIDENTE	74,98	74,98	1,12-
1035943 SILLA CONFIDENTE	74,98	74,98	1,12-
1035944 SILLA CONFIDENTE	74,98	74,98	1,12-
1035945 SILLA CONFIDENTE	74,98	74,98	1,12-
1035946 SILLA CONFIDENTE	74,98	74,98	1,12-
1035947 SILLA CONFIDENTE	74,98	74,98	1,12-
1035948 SILLA CONFIDENTE	74,98	74,98	1,12-
1035949 SILLA CONFIDENTE	74,98	74,98	1,12-
1035950 SILLA CONFIDENTE	74,98	74,98	1,12-
1035951 SILLA CONFIDENTE	74,98	74,98	1,12-
1035952 SILLA CONFIDENTE	74,98	74,98	1,12-
1035953 SILLA CONFIDENTE	74,98	74,98	1,12-
1035954 SILLA CONFIDENTE	74,98	74,98	1,12-
1035955 SILLA CONFIDENTE	74,98	74,98	1,12-
1035956 SILLA CONFIDENTE	74,98	74,98	1,12-





Cuenta General 2016

Tipo de bien / Número de Inventario	Movimiento Periodo	Valor bce fin ejerc	Amort.acum. fin ejer
1035957 SILLA CONFIDENTE	74,98	74,98	1,12-
1035958 SILLA CONFIDENTE	74,98	74,98	1,12-
1035959 SILLA CONFIDENTE	74,98	74,98	1,12-
1035960 SILLA CONFIDENTE	74,98	74,98	1,12-
1035961 SILLA CONFIDENTE	74,98	74,98	1,12-
1035962 SILLA CONFIDENTE	74,98	74,98	1,12-
1035963 SILLA CONFIDENTE	74,98	74,98	1,12-
1035964 SILLA CONFIDENTE	74,98	74,98	1,12-
1035965 SILLA CONFIDENTE APILABLE	74,98	74,98	1,12-
1035966 SILLA CONFIDENTE APILABLE	74,98	74,98	1,12-
1035967 SILLA CONFIDENTE APILABLE	74,98	74,98	1,12-
1035968 SILLA CONFIDENTE APILABLE	74,98	74,98	1,12-
1035969 SILLA CONFIDENTE APILABLE	74,98	74,98	1,12-
1035970 SILLA CONFIDENTE APILABLE	74,98	74,98	1,12-
1035971 SILLA CONFIDENTE APILABLE	74,98	74,98	1,12-
1035972 SILLA CONFIDENTE APILABLE	74,98	74,98	1,12-
1035973 SILLA CONFIDENTE APILABLE	74,98	74,98	1,12-
1035974 SILLA CONFIDENTE APILABLE	74,98	74,98	1,12-
1035975 SILLA CONFIDENTE APILABLE	74,98	74,98	1,12-
1035976 SILLA CONFIDENTE APILABLE	74,98	74,98	1,12-
* 0001 Alta patrimonial	5.998,40	5.998,40	89,60-
** MMO/SDT SILLA DE TRABAJO	5.998,40	5.998,40	89,60-
1035850 SILLÓN ERGONÓMICO	146,98	146,98	2,19-
1035851 SILLÓN ERGONÓMICO	146,98	146,98	2,19-
1035852 SILLÓN ERGONÓMICO	146,98	146,98	2,19-
1035853 SILLÓN ERGONÓMICO	146,98	146,98	2,19-
1035854 SILLÓN ERGONÓMICO	146,98	146,98	2,19-
1035855 SILLÓN ERGONÓMICO	146,98	146,98	2,19-
1035856 SILLÓN ERGONÓMICO	146,98	146,98	2,19-
1035857 SILLÓN ERGONÓMICO	146,98	146,98	2,19-





Cuenta General 2016

Tipo de bien / Número de Inventario	Movimiento Periodo	Valor bce fin ejerc	Amort.acum. fin ejer
1035858 SILLÓN ERGONOMICO	146,98	146,98	2,19-
1035859 SILLÓN ERGONOMICO	146,98	146,98	2,19-
1035860 SILLÓN ERGONOMICO	146,98	146,98	2,19-
1035861 SILLÓN ERGONOMICO	146,98	146,98	2,19-
1035862 SILLÓN ERGONOMICO	146,98	146,98	2,19-
1035863 SILLÓN ERGONOMICO	146,98	146,98	2,19-
1035864 SILLÓN ERGONOMICO	146,98	146,98	2,19-
1035865 SILLÓN ERGONOMICO	146,98	146,98	2,19-
1035866 SILLÓN ERGONOMICO	146,98	146,98	2,19-
1035867 SILLÓN ERGONOMICO	146,98	146,98	2,19-
1035868 SILLÓN ERGONOMICO	146,98	146,98	2,19-
1035869 SILLÓN ERGONOMICO	146,98	146,98	2,19-
1035870 SILLÓN ERGONOMICO	146,98	146,98	2,19-
1035871 SILLÓN ERGONOMICO	146,98	146,98	2,19-
1035872 SILLÓN ERGONOMICO	146,98	146,98	2,19-
1035873 SILLÓN ERGONOMICO	146,98	146,98	2,19-
1035874 SILLÓN ERGONOMICO	146,98	146,98	2,19-
1035875 SILLÓN ERGONOMICO	146,98	146,98	2,19-
1035876 SILLÓN ERGONOMICO	146,98	146,98	2,19-
1035877 SILLÓN ERGONOMICO	146,98	146,98	2,19-
1035878 SILLÓN ERGONOMICO	146,98	146,98	2,19-
1035879 SILLÓN ERGONOMICO	146,98	146,98	2,19-
1035880 SILLÓN ERGONOMICO	146,98	146,98	2,19-
1035881 SILLÓN ERGONOMICO	146,98	146,98	2,19-
1035882 SILLÓN ERGONOMICO	146,98	146,98	2,19-
1035883 SILLÓN ERGONOMICO	146,98	146,98	2,19-
1035884 SILLÓN ERGONOMICO	146,98	146,98	2,19-
1035885 SILLÓN ERGONOMICO	146,98	146,98	2,19-
1035886 SILLÓN ERGONOMICO	146,98	146,98	2,19-
1035887 SILLÓN ERGONOMICO	146,98	146,98	2,19-





Cuenta General 2016

Tipo de bien / Número de Inventario	Movimiento Periodo	Valor bce fin ejerc	Amort.acum. fin ejer
1035888 SILLÓN ERGONOMICO	146,98	146,98	2,19-
1035889 SILLÓN ERGONOMICO	146,98	146,98	2,19-
1035890 SILLÓN ERGONOMICO	146,98	146,98	2,19-
1035891 SILLÓN ERGONOMICO	146,98	146,98	2,19-
1035892 SILLÓN ERGONOMICO	146,98	146,98	2,19-
1035893 SILLÓN ERGONOMICO	146,98	146,98	2,19-
1035894 SILLÓN ERGONOMICO	146,98	146,98	2,19-
1035895 SILLÓN ERGONOMICO	146,98	146,98	2,19-
1035896 SILLÓN ERGONOMICO	146,98	146,98	2,19-
* 0001 Alta patrimonial	6.908,06	6.908,06	102,93-
** MMO/SIL SILLON	6.908,06	6.908,06	102,93-
*** 2260 MOBILIARIO DE OFICINA Y OTRAS INSTALACIONES	145.535,73	173.771,38	23.919,17-
1000450 FOTOCOPIADORA KONICA MODELO 7118	1.775,30-		
1021185 FOTOCOPIADORA KÓNICA DIGITAL BIZHUB 210	2.996,28-		
1021455 FOTOCOPIADORA	2.996,28-		
1021457 FOTOCOPIADORA	2.996,29-		
1024445 KONICA MINOLTA BIZHUB350	5.996,05-		
* 0010 Baja	16.760,20-		
** MEF/FOT FOTOCOPIADORA	16.760,20-		
1035710 CIZALLA REXEL	62,64	62,64	1,60-
1035711 CIZALLA REXEL	62,64	62,64	1,60-
1035712 CIZALLA REXEL	62,64	62,64	1,60-
* 0001 Alta patrimonial	187,92	187,92	4,80-
** MEO/CIZ CIZALLA	187,92	187,92	4,80-
1035713 PESO CARTAS	60,48	60,48	1,54-
* 0001 Alta patrimonial	60,48	60,48	1,54-
** MEO/PES PESO DE CARTAS	60,48	60,48	1,54-
*** 2262 2262	16.511,80-	248,40	6,34-
1035653 TERMO ELECTRICO	774,40	774,40	21,16-
* 0001 Alta patrimonial	774,40	774,40	21,16-





Cuenta General 2016

Tipo de bien / Número de Inventario	Movimiento Periodo	Valor bce fin ejerc	Amort.acum. fin ejer
** MEC/TER TERMO	774,40	774,40	21,16-
*** 2264 2264	774,40	774,40	21,16-
1024448 MULTIFUNCIONAL BROTHER 8860DN	608,76-		
1024461 MULTIFUNCIONAL BROTHER 8860DN	608,75-		
* 0010 Baja	1.217,51-		
** MII/IFC IMPRESORA-FOTOCOPIADORA	1.217,51-		
1017099 IMPRESORA LASER BROTHER	455,09-		
1017408 IMPRESORA LASER BROTHER HL-5170DN	465,80-		
1017413 IMPRESORA LASER BROTHER HL-5170DN	465,80-		
1020183 IMPRESORA LASER BROTHER HL-5170DN	388,96-		
1020545 IMPRESORAS LASER BROTHER HL-6050DN	544,99-		
1022378 IMPRESORA LASER BROTHER HL-6050DN	550,43-		
1022385 IMPRESORA LASER BROTHER HL-6050DN	550,43-		
1029623 LASER BROTHER HL-5350DN	219,72-		
1029624 LASER BROTHER HL-5350DN	219,72-		
1029638 LASER BROTHER HL-5350DN	219,72-		
1032094 BROTHER MFC-888DN	546,51-		
* 0010 Baja	4.627,17-		
** MII/ILA IMPRESORA LASER	4.627,17-		
1020041 IMPRESORAS EPSON MODELO TM-U295	365,18-		
* 0010 Baja	365,18-		
** MII/IMA IMPRESORA MATRICIAL	365,18-		
1035493 ORDENADOR	532,35	532,35	48,18-
1035494 ORDENADOR	532,18	532,18	48,16-
1035495 ORDENADOR	532,18	532,18	48,16-
1035496 ORDENADOR	532,18	532,18	48,16-
1035497 ORDENADOR	532,18	532,18	48,16-
1035498 ORDENADOR	532,18	532,18	48,16-
1035499 ORDENADOR	532,18	532,18	48,16-
1035500 ORDENADOR	532,18	532,18	48,16-





Cuenta General 2016

Tipo de bien / Número de Inventario	Movimiento Periodo	Valor bce fin ejerc	Amort.acum. fin ejer
1035501 ORDENADOR	532,18	532,18	48,16-
1035502 ORDENADOR	532,18	532,18	48,16-
1035503 ORDENADOR	532,18	532,18	48,16-
1035504 ORDENADOR	532,18	532,18	48,16-
1035505 ORDENADOR	532,18	532,18	48,16-
1035506 ORDENADOR	532,18	532,18	48,16-
1035507 ORDENADOR	532,18	532,18	48,16-
1035508 ORDENADOR	532,18	532,18	48,16-
1035509 ORDENADOR	532,18	532,18	48,16-
1035510 ORDENADOR	532,18	532,18	48,16-
1035511 ORDENADOR	532,18	532,18	48,16-
1035512 ORDENADOR	532,18	532,18	48,16-
1035513 ORDENADOR	532,18	532,18	48,16-
1035514 ORDENADOR	532,18	532,18	48,16-
1035515 ORDENADOR	532,18	532,18	48,16-
1035516 ORDENADOR	532,18	532,18	48,16-
1035517 ORDENADOR	532,18	532,18	48,16-
1035518 ORDENADOR	532,18	532,18	48,16-
1035519 ORDENADOR	532,18	532,18	48,16-
1035520 ORDENADOR	532,18	532,18	48,16-
1035521 ORDENADOR	532,18	532,18	48,16-
1035522 ORDENADOR	532,18	532,18	48,16-
1035523 ORDENADOR	532,18	532,18	48,16-
1035524 ORDENADOR	532,18	532,18	48,16-
1035525 ORDENADOR	532,18	532,18	48,16-
1035526 ORDENADOR	532,18	532,18	48,16-
1035527 ORDENADOR	532,18	532,18	48,16-
1035528 ORDENADOR	532,18	532,18	48,16-
1035529 ORDENADOR	532,18	532,18	48,16-
1035530 ORDENADOR	532,18	532,18	48,16-





Cuenta General 2016

Tipo de bien / Número de Inventario	Movimiento Periodo	Valor bce fin ejerc	Amort.acum. fin ejer
1035531 ORDENADOR	532,18	532,18	48,16-
1035532 ORDENADOR	532,18	532,18	48,16-
1035533 ORDENADOR	532,18	532,18	48,16-
1035534 ORDENADOR	532,18	532,18	48,16-
1035535 ORDENADOR	532,18	532,18	48,16-
1035536 ORDENADOR	532,18	532,18	48,16-
1035537 ORDENADOR	532,18	532,18	48,16-
1035538 ORDENADOR	532,18	532,18	48,16-
1035539 ORDENADOR	532,18	532,18	48,16-
1035540 ORDENADOR	532,18	532,18	48,16-
1035541 ORDENADOR	532,18	532,18	48,16-
1035542 ORDENADOR	532,18	532,18	48,16-
1035543 ORDENADOR	532,18	532,18	48,16-
1035544 ORDENADOR	532,18	532,18	48,16-
1035545 ORDENADOR	532,18	532,18	48,16-
1035546 ORDENADOR	532,18	532,18	48,16-
1035547 ORDENADOR	532,18	532,18	48,16-
1035548 ORDENADOR	532,18	532,18	48,16-
1035549 ORDENADOR	532,18	532,18	48,16-
1035550 ORDENADOR	532,18	532,18	48,16-
1035551 ORDENADOR	532,18	532,18	48,16-
1035552 ORDENADOR	532,18	532,18	48,16-
1035553 ORDENADOR	532,18	532,18	48,16-
1035554 ORDENADOR	532,18	532,18	48,16-
1035555 ORDENADOR	532,18	532,18	48,16-
1035556 ORDENADOR	532,18	532,18	48,16-
1035557 ORDENADOR	532,18	532,18	48,16-
1035558 ORDENADOR	532,18	532,18	48,16-
1035559 ORDENADOR	532,18	532,18	48,16-
1035560 ORDENADOR	532,18	532,18	48,16-





Cuenta General 2016

Tipo de bien / Número de Inventario	Movimiento Periodo	Valor bce fin ejerc	Amort.acum. fin ejer
1035561 ORDENADOR	532,18	532,18	48,16-
1035562 ORDENADOR	532,18	532,18	48,16-
1035563 ORDENADOR	532,18	532,18	48,16-
1035564 ORDENADOR	532,18	532,18	48,16-
1035565 ORDENADOR	532,18	532,18	48,16-
1035566 ORDENADOR	532,18	532,18	48,16-
1035567 ORDENADOR	532,18	532,18	48,16-
* 0001 Alta patrimonial	39.913,67	39.913,67	3.612,02-
** MIO/OPO ORDENADOR PORTATIL	39.913,67	39.913,67	3.612,02-
1036435 LENOVO M73 SSF	521,47	521,47	0,36-
1036436 LENOVO M73 SSF	521,47	521,47	0,36-
1036437 LENOVO M73 SSF	521,47	521,47	0,36-
1036438 LENOVO M73 SSF	521,47	521,47	0,36-
1036439 LENOVO M73 SSF	521,47	521,47	0,36-
1036440 LENOVO M73 SSF	521,47	521,47	0,36-
1036441 LENOVO M73 SSF	521,47	521,47	0,36-
1036442 LENOVO M73 SSF	521,47	521,47	0,36-
1036443 LENOVO M73 SSF	521,47	521,47	0,36-
1036444 LENOVO M73 SSF	521,47	521,47	0,36-
1036445 LENOVO M73 SSF	521,47	521,47	0,36-
1036446 LENOVO M73 SSF	521,47	521,47	0,36-
1036447 LENOVO M73 SSF	521,47	521,47	0,36-
1036448 LENOVO M73 SSF	521,52	521,52	0,36-
* 0001 Alta patrimonial	7.300,63	7.300,63	5,04-
** MIO/OSO ORDENADOR SOBREMESA / SERVIDOR	7.300,63	7.300,63	5,04-
1035463 ALTAVOZ PARA ORDENADOR	72,07	72,07	6,82-
1035464 ALTAVOZ PARA ORDENADOR	71,93	71,93	6,80-
1035465 ALTAVOZ PARA ORDENADOR	71,93	71,93	6,80-
1035466 ALTAVOZ PARA ORDENADOR	71,93	71,93	6,80-
1035467 ALTAVOZ PARA ORDENADOR	71,93	71,93	6,80-





Cuenta General 2016

Tipo de bien / Número de Inventario	Movimiento Periodo	Valor bce fin ejerc	Amort.acum. fin ejer
1035468 ALTAVOZ PARA ORDENADOR	71,93	71,93	6,80-
1035469 ALTAVOZ PARA ORDENADOR	71,93	71,93	6,80-
1035470 ALTAVOZ PARA ORDENADOR	71,93	71,93	6,80-
1035471 ALTAVOZ PARA ORDENADOR	71,93	71,93	6,80-
1035472 ALTAVOZ PARA ORDENADOR	71,93	71,93	6,80-
1035473 ALTAVOZ PARA ORDENADOR	71,93	71,93	6,80-
1035474 ALTAVOZ PARA ORDENADOR	71,93	71,93	6,80-
1035475 ALTAVOZ PARA ORDENADOR	71,93	71,93	6,80-
1035476 ALTAVOZ PARA ORDENADOR	71,93	71,93	6,80-
1035477 ALTAVOZ PARA ORDENADOR	71,93	71,93	6,80-
1035478 ALTAVOZ PARA ORDENADOR	71,93	71,93	6,80-
1035479 ALTAVOZ PARA ORDENADOR	71,93	71,93	6,80-
1035480 ALTAVOZ PARA ORDENADOR	71,93	71,93	6,80-
1035481 ALTAVOZ PARA ORDENADOR	71,93	71,93	6,80-
1035482 ALTAVOZ PARA ORDENADOR	71,93	71,93	6,80-
1035483 ALTAVOZ PARA ORDENADOR	71,93	71,93	6,80-
1035484 ALTAVOZ PARA ORDENADOR	71,93	71,93	6,80-
1035485 ALTAVOZ PARA ORDENADOR	71,93	71,93	6,80-
1035486 ALTAVOZ PARA ORDENADOR	71,93	71,93	6,80-
1035487 ALTAVOZ PARA ORDENADOR	71,93	71,93	6,80-
1035488 ALTAVOZ PARA ORDENADOR	71,93	71,93	6,80-
1035489 ALTAVOZ PARA ORDENADOR	71,93	71,93	6,80-
1035490 ALTAVOZ PARA ORDENADOR	71,93	71,93	6,80-
1035491 ALTAVOZ PARA ORDENADOR	71,93	71,93	6,80-
1035492 ALTAVOZ PARA ORDENADOR	71,93	71,93	6,80-
* 0001 Alta patrimonial	2.158,04	2.158,04	204,02-
** MIP/AVZ ALTAVOZ PARA ORDENADOR	2.158,04	2.158,04	204,02-
1035568 MONITOR	143,99	143,99	13,03-
1035569 MONITOR	143,99	143,99	13,03-
1035570 MONITOR	143,99	143,99	13,03-





Cuenta General 2016

Tipo de bien / Número de Inventario	Movimiento Periodo	Valor bce fin ejerc	Amort.acum. fin ejer
1035571 MONITOR	143,99	143,99	13,03-
1035572 MONITOR	143,99	143,99	13,03-
1035573 MONITOR	143,99	143,99	13,03-
1035574 MONITOR	143,99	143,99	13,03-
1035575 MONITOR	143,99	143,99	13,03-
1035576 MONITOR	143,99	143,99	13,03-
1035577 MONITOR	143,99	143,99	13,03-
1035578 MONITOR	143,99	143,99	13,03-
1035579 MONITOR	143,99	143,99	13,03-
1035580 MONITOR	143,99	143,99	13,03-
1035581 MONITOR	143,99	143,99	13,03-
1035582 MONITOR	143,99	143,99	13,03-
1035583 MONITOR	143,99	143,99	13,03-
1035584 MONITOR	143,99	143,99	13,03-
1035585 MONITOR	143,99	143,99	13,03-
1035586 MONITOR	143,99	143,99	13,03-
1035587 MONITOR	143,99	143,99	13,03-
1035588 MONITOR	143,99	143,99	13,03-
1035589 MONITOR	143,99	143,99	13,03-
1035590 MONITOR	143,99	143,99	13,03-
1035591 MONITOR	143,99	143,99	13,03-
1035592 MONITOR	143,99	143,99	13,03-
1035593 MONITOR	143,99	143,99	13,03-
1035594 MONITOR	143,99	143,99	13,03-
1035595 MONITOR	143,99	143,99	13,03-
1035596 MONITOR	143,99	143,99	13,03-
1035597 MONITOR	143,99	143,99	13,03-
1035598 MONITOR	143,99	143,99	13,03-
1035599 MONITOR	143,99	143,99	13,03-
1035600 MONITOR	143,99	143,99	13,03-





Cuenta General 2016

Tipo de bien / Número de Inventario	Movimiento Periodo	Valor bce fin ejerc	Amort.acum. fin ejer
1035601 MONITOR	143,99	143,99	13,03-
1035602 MONITOR	143,99	143,99	13,03-
1035603 MONITOR	143,99	143,99	13,03-
1035604 MONITOR	143,99	143,99	13,03-
1035605 MONITOR	143,99	143,99	13,03-
1035606 MONITOR	143,99	143,99	13,03-
1035607 MONITOR	143,99	143,99	13,03-
1035608 MONITOR	143,99	143,99	13,03-
1035609 MONITOR	143,99	143,99	13,03-
1035610 MONITOR	143,99	143,99	13,03-
1035611 MONITOR	143,99	143,99	13,03-
1035612 MONITOR	143,99	143,99	13,03-
1035613 MONITOR	143,99	143,99	13,03-
1035614 MONITOR	143,99	143,99	13,03-
1035615 MONITOR	143,99	143,99	13,03-
1035616 MONITOR	143,99	143,99	13,03-
1035617 MONITOR	143,99	143,99	13,03-
1035618 MONITOR	143,99	143,99	13,03-
1035619 MONITOR	143,99	143,99	13,03-
1035620 MONITOR	143,99	143,99	13,03-
1035621 MONITOR	143,99	143,99	13,03-
1035622 MONITOR	143,99	143,99	13,03-
1035623 MONITOR	143,99	143,99	13,03-
1035624 MONITOR	143,99	143,99	13,03-
1035625 MONITOR	143,99	143,99	13,03-
1035626 MONITOR	143,99	143,99	13,03-
1035627 MONITOR	143,99	143,99	13,03-
1035628 MONITOR	143,99	143,99	13,03-
1035629 MONITOR	143,99	143,99	13,03-
1035630 MONITOR	143,99	143,99	13,03-





Cuenta General 2016

Tipo de bien / Número de Inventario	Movimiento Periodo	Valor bce fin ejerc	Amort.acum. fin ejer
1035631 MONITOR	143,99	143,99	13,03-
1035632 MONITOR	143,99	143,99	13,03-
1035633 MONITOR	143,99	143,99	13,03-
1035634 MONITOR	143,99	143,99	13,03-
1035635 MONITOR	143,99	143,99	13,03-
1035636 MONITOR	143,99	143,99	13,03-
1035637 MONITOR	143,99	143,99	13,03-
1035638 MONITOR	143,99	143,99	13,03-
1035639 MONITOR	143,99	143,99	13,03-
1035640 MONITOR	143,99	143,99	13,03-
1035641 MONITOR	143,99	143,99	13,03-
1035642 MONITOR	143,99	143,99	13,03-
* 0001 Alta patrimonial	10.799,25	10.799,25	977,25-
** MIP/MPP MONITOR PANTALLA PLANA	10.799,25	10.799,25	977,25-
1036230 RATONES PARA PC	10,28	10,28	0,01-
1036231 RATONES PARA PC	10,28	10,28	0,01-
1036232 RATONES PARA PC	10,28	10,28	0,01-
1036233 RATONES PARA PC	10,28	10,28	0,01-
1036234 RATONES PARA PC	10,28	10,28	0,01-
1036235 RATONES PARA PC	10,28	10,28	0,01-
1036236 RATONES PARA PC	10,28	10,28	0,01-
1036237 RATONES PARA PC	10,28	10,28	0,01-
1036238 RATONES PARA PC	10,28	10,28	0,01-
1036239 RATONES PARA PC	10,28	10,28	0,01-
1036240 RATONES PARA PC	10,28	10,28	0,01-
1036241 RATONES PARA PC	10,28	10,28	0,01-
1036242 RATONES PARA PC	10,28	10,28	0,01-
1036243 RATONES PARA PC	10,28	10,28	0,01-
1036244 RATONES PARA PC	10,28	10,28	0,01-
1036245 RATONES PARA PC	10,28	10,28	0,01-





Cuenta General 2016

Tipo de bien / Número de Inventario	Movimiento Periodo	Valor bce fin ejerc	Amort.acum. fin ejer
1036246 RATONES PARA PC	10,28	10,28	0,01-
1036247 RATONES PARA PC	10,28	10,28	0,01-
1036248 RATONES PARA PC	10,28	10,28	0,01-
1036249 RATONES PARA PC	10,28	10,28	0,01-
1036250 RATONES PARA PC	10,28	10,28	0,01-
1036251 RATONES PARA PC	10,28	10,28	0,01-
1036252 RATONES PARA PC	10,28	10,28	0,01-
1036253 RATONES PARA PC	10,28	10,28	0,01-
1036254 RATONES PARA PC	10,28	10,28	0,01-
1036255 RATONES PARA PC	10,28	10,28	0,01-
1036256 RATONES PARA PC	10,28	10,28	0,01-
1036257 RATONES PARA PC	10,28	10,28	0,01-
1036258 RATONES PARA PC	10,28	10,28	0,01-
1036259 RATONES PARA PC	10,43	10,43	0,01-
* 0001 Alta patrimonial	308,55	308,55	0,30-
** MIP/RAT RATON	308,55	308,55	0,30-
1036200 TECLADOS PARA PC	41,74	41,74	0,06-
1036201 TECLADOS PARA PC	41,74	41,74	0,06-
1036202 TECLADOS PARA PC	41,74	41,74	0,06-
1036203 TECLADOS PARA PC	41,74	41,74	0,06-
1036204 TECLADOS PARA PC	41,74	41,74	0,06-
1036205 TECLADOS PARA PC	41,74	41,74	0,06-
1036206 TECLADOS PARA PC	41,74	41,74	0,06-
1036207 TECLADOS PARA PC	41,74	41,74	0,06-
1036208 TECLADOS PARA PC	41,74	41,74	0,06-
1036209 TECLADOS PARA PC	41,74	41,74	0,06-
1036210 TECLADOS PARA PC	41,74	41,74	0,06-
1036211 TECLADOS PARA PC	41,74	41,74	0,06-
1036212 TECLADOS PARA PC	41,74	41,74	0,06-
1036213 TECLADOS PARA PC	41,74	41,74	0,06-





Cuenta General 2016

Tipo de bien / Número de Inventario	Movimiento Periodo	Valor bce fin ejerc	Amort.acum. fin ejer
1036214 TECLADOS PARA PC	41,74	41,74	0,06-
1036215 TECLADOS PARA PC	41,74	41,74	0,06-
1036216 TECLADOS PARA PC	41,74	41,74	0,06-
1036217 TECLADOS PARA PC	41,74	41,74	0,06-
1036218 TECLADOS PARA PC	41,74	41,74	0,06-
1036219 TECLADOS PARA PC	41,74	41,74	0,06-
1036220 TECLADOS PARA PC	41,74	41,74	0,06-
1036221 TECLADOS PARA PC	41,74	41,74	0,06-
1036222 TECLADOS PARA PC	41,74	41,74	0,06-
1036223 TECLADOS PARA PC	41,74	41,74	0,06-
1036224 TECLADOS PARA PC	41,74	41,74	0,06-
1036225 TECLADOS PARA PC	41,74	41,74	0,06-
1036226 TECLADOS PARA PC	41,74	41,74	0,06-
1036227 TECLADOS PARA PC	41,74	41,74	0,06-
1036228 TECLADOS PARA PC	41,74	41,74	0,06-
1036229 TECLADO PARA PC	41,89	41,89	0,06-
* 0001 Alta patrimonial	1.252,35	1.252,35	1,80-
** MIP/TEC TECLADO	1.252,35	1.252,35	1,80-
1036260 CÁMARAS WEB	30,08	30,08	0,04-
1036261 CÁMARAS WEB	30,08	30,08	0,04-
1036262 CÁMARAS WEB	30,08	30,08	0,04-
1036263 CÁMARAS WEB	30,08	30,08	0,04-
1036264 CÁMARAS WEB	30,08	30,08	0,04-
1036265 CÁMARAS WEB	30,08	30,08	0,04-
1036266 CÁMARAS WEB	30,08	30,08	0,04-
1036267 CÁMARAS WEB	30,08	30,08	0,04-
1036268 CÁMARAS WEB	30,08	30,08	0,04-
1036269 CÁMARAS WEB	30,08	30,08	0,04-
1036270 CÁMARAS WEB	30,08	30,08	0,04-
1036271 CÁMARAS WEB	30,08	30,08	0,04-





Cuenta General 2016

Tipo de bien / Número de Inventario	Movimiento Periodo	Valor bce fin ejerc	Amort.acum. fin ejer
1036272 CÁMARAS WEB	30,08	30,08	0,04-
1036273 CÁMARAS WEB	30,08	30,08	0,04-
1036274 CÁMARAS WEB	30,08	30,08	0,04-
1036275 CÁMARAS WEB	30,08	30,08	0,04-
1036276 CÁMARAS WEB	30,08	30,08	0,04-
1036277 CÁMARAS WEB	30,08	30,08	0,04-
1036278 CÁMARAS WEB	30,08	30,08	0,04-
1036279 CÁMARAS WEB	30,08	30,08	0,04-
1036280 CÁMARAS WEB	30,08	30,08	0,04-
1036281 CÁMARAS WEB	30,08	30,08	0,04-
1036282 CÁMARAS WEB	30,08	30,08	0,04-
1036283 CÁMARAS WEB	30,08	30,08	0,04-
1036284 CÁMARAS WEB	30,10	30,10	0,04-
* 0001 Alta patrimonial	752,02	752,02	1,00-
** MIV/CWB CAMARA WEB	752,02	752,02	1,00-
1026969 PUNTO DE AUTOSERVICIO	5.303,75-		
1026970 PUNTO DE AUTOSERVICIO	5.303,75-		
1026971 PUNTO DE AUTOSERVICIO	5.303,75-		
1026972 PUNTO DE AUTOSERVICIO	5.303,75-		
1026973 PUNTO DE AUTOSERVICIO	5.303,75-		
1026974 PUNTO DE AUTOSERVICIO	5.303,75-		
1026975 PUNTO DE AUTOSERVICIO	5.303,75-		
1026976 PUNTO DE AUTOSERVICIO	5.303,75-		
1026977 PUNTO DE AUTOSERVICIO	5.303,75-		
1026978 PUNTO DE AUTOSERVICIO	5.303,77-		
1027433 PUNTO AUTOSERVICIO INVES SIK-1000	5.303,75-		
1027434 PUNTO AUTOSERVICIO INVES SIK-1000	5.303,75-		
1027435 PUNTO AUTOSERVICIO INVES SIK-1000	5.303,75-		
1027436 PUNTO AUTOSERVICIO INVES SIK-1000	5.303,75-		
1027437 PUNTO AUTOSERVICIO INVES SIK-1000	5.303,75-		





Cuenta General 2016

Tipo de bien / Número de Inventario	Movimiento Periodo	Valor bce fin ejerc	Amort.acum. fin ejer
1027438 PUNTO AUTOSERVICIO INVES SIK-1000	5.303,75-		
1027439 PUNTO AUTOSERVICIO INVES SIK-1000	5.303,75-		
1027440 PUNTO AUTOSERVICIO INVES SIK-1000	5.303,75-		
1027441 PUNTO AUTOSERVICIO INVES SIK-1000	5.303,75-		
1027442 PUNTO AUTOSERVICIO INVES SIK-1000	5.303,77-		
1028607 KIOSKO SIK-1000/SIERRA-S6200A SEF 2ID	5.303,75-		
1028608 KIOSKO SIK-1000/SIERRA-S6200A SEF 2ID	5.303,75-		
1028609 KIOSKO SIK-1000/SIERRA-S6200A SEF 2ID	5.303,75-		
1028610 KIOSKO SIK-1000/SIERRA-S6200A SEF 2ID	5.303,75-		
1028611 KIOSKO SIK-1000/SIERRA-S6200A SEF 2ID	5.303,75-		
1028612 KIOSKO SIK-1000/SIERRA-S6200A SEF 2ID	5.303,75-		
1028613 KIOSKO SIK-1000/SIERRA-S6200A SEF 2ID	5.303,75-		
1028614 KIOSKO SIK-1000/SIERRA-S6200A SEF 2ID	5.303,75-		
1028615 KIOSKO SIK-1000/SIERRA-S6200A SEF 2ID	5.303,77-		
1028661 SIK-SIERRA-S6200A SEF 2ID	5.303,75-		
1028662 SIK-SIERRA-S6200A SEF 2ID	5.303,75-		
1028663 SIK-SIERRA-S6200A SEF 2ID	5.303,75-		
1028664 SIK-SIERRA-S6200A SEF 2ID	5.303,75-		
1028665 SIK-SIERRA-S6200A SEF 2ID	5.303,75-		
1028666 SIK-SIERRA-S6200A SEF 2ID	5.303,75-		
1028669 SIK-SIERRA-S6200A SEF 2ID	5.303,75-		
1029377 INVES SIK-1000	5.303,77-		
1029378 INVES SIK-1000	5.303,75-		
1029379 INVES SIK-1000	5.303,75-		
1029380 INVES SIK-1000	5.303,75-		
1029381 INVES SIK-1000	5.303,75-		
1029382 INVES SIK-1000	5.303,75-		
1029383 INVES SIK-1000	5.303,75-		
1029384 INVES SIK-1000	5.303,75-		
1029385 INVES SIK-1000	5.303,75-		





Cuenta General 2016

Tipo de bien / Número de Inventario	Movimiento Periodo	Valor bce fin ejerc	Amort.acum. fin ejer
* 0010 Baja	238.668,83-		
** MIV/XXX MATERIAL INFORMATICO VARIOS	238.668,83-		
*** 2270 2270	182.394,18-	62.484,51	4.801,43-
1035724 CAMARA FOTOGRAFICA	618,31	618,31	21,72-
1036099 CÁMARA FOTOS NIKON D3300+AF-S	608,73	608,73	1,90-
* 0001 Alta patrimonial	1.227,04	1.227,04	23,62-
** MVA/CFD CAMARA FOTOGRAFICA DIGITAL	1.227,04	1.227,04	23,62-
1036100 GRABADORA PHILIPS DVT4000	122,28	122,28	0,38-
* 0001 Alta patrimonial	122,28	122,28	0,38-
** MVA/GRA GRABADORA	122,28	122,28	0,38-
1035654 EXTINTOR NT.ABC N2 9 KG	35,10	35,10	1,28-
1035655 EXTINTOR NT.ABC N2 9 KG	35,10	35,10	1,28-
1035656 EXTINTOR NT.ABC N2 9 KG	35,10	35,10	1,28-
1035657 EXTINTOR NT.ABC N2 9 KG	35,10	35,10	1,28-
1035658 EXTINTOR NT.ABC N2 9 KG	35,10	35,10	1,28-
1035659 EXTINTOR NT.ABC N2 9 KG	35,10	35,10	1,28-
1035660 EXTINTOR NT.ABC N2 9 KG	35,10	35,10	1,28-
1035661 EXTINTOR NT.ABC N2 9 KG	35,10	35,10	1,28-
1035662 EXTINTOR NT.ABC N2 9 KG	35,10	35,10	1,28-
1035663 EXTINTOR NT.ABC N2 9 KG	35,10	35,10	1,28-
1035664 EXTINTOR NT.ABC N2 6 KG	27,23	27,23	1,00-
1035665 EXTINTOR NT.ABC N2 6 KG	27,23	27,23	1,00-
1035666 EXTINTOR NT.ABC N2 6 KG	27,23	27,23	1,00-
1035667 EXTINTOR NT.ABC N2 6 KG	27,23	27,23	1,00-
1035668 EXTINTOR NT.ABC N2 6 KG	27,23	27,23	1,00-
1035669 EXTINTOR NT.ABC N2 6 KG	27,23	27,23	1,00-
1035670 EXTINTOR NT.ABC N2 6 KG	27,23	27,23	1,00-
1035671 EXTINTOR NT.ABC N2 6 KG	27,23	27,23	1,00-
1035672 EXTINTOR NT.ABC N2 6 KG	27,23	27,23	1,00-
1035673 EXTINTOR NT.ABC N2 6 KG	27,23	27,23	1,00-





Cuenta General 2016

Tipo de bien / Número de Inventario	Movimiento Periodo	Valor bce fin ejerc	Amort.acum. fin ejer
1035674 EXTINTOR NT.ABC N2 6 KG	27,23	27,23	1,00-
1035675 EXTINTOR NT.ABC N2 6 KG	27,23	27,23	1,00-
1035676 EXTINTOR NT.ABC N2 6 KG	27,23	27,23	1,00-
1035677 EXTINTOR NT.ABC N2 6 KG	27,23	27,23	1,00-
1035678 EXTINTOR NT.ABC N2 6 KG	27,23	27,23	1,00-
1035679 EXTINTOR NT.ABC N2 25 KG	114,95	114,95	4,19-
1035680 EXTINTOR NT.ABC N2 5 KG	78,48	78,48	2,87-
1035714 EXTINTOR NT.ABC N2 3 KG	25,94	25,94	0,87-
1035715 EXTINTOR NT.ABC N2 3 KG	25,94	25,94	0,87-
1035716 EXTINTOR NT.ABC N2 3 KG	25,94	25,94	0,87-
1035717 EXTINTOR NT.ABC N2 3 KG	25,94	25,94	0,87-
1035722 EXTINTOR NT-CO2 5 KG	81,92	81,92	2,77-
1035723 EXTINTOR NT.ABC N2 6 KG	32,43	32,43	1,10-
1035725 EXTINTOR NT-ABC N2 6 KG	27,91	27,91	0,94-
1035726 EXTINTOR NT-ABC N2 6 KG	27,95	27,95	0,95-
1035727 EXTINTOR NT-ABC N2 6 KG	27,95	27,95	0,95-
1035728 EXTINTOR NT-ABC N2 6 KG	27,95	27,95	0,95-
1035729 EXTINTOR NT-ABC N2 6 KG	27,95	27,95	0,95-
1035730 EXTINTOR NT-ABC N2 6 KG	27,95	27,95	0,95-
1035731 EXTINTOR NT-ABC N2 6 KG	27,95	27,95	0,95-
1035732 EXTINTOR NT-ABC N2 6 KG	27,95	27,95	0,95-
1035733 EXTINTOR NT-ABC N2 9 KG	34,45	34,45	1,16-
1035734 EXTINTOR NT-ABC N2 9 KG	34,45	34,45	1,16-
1035735 EXTINTOR NT-ABC N2 9 KG	34,45	34,45	1,16-
1035736 EXTINTOR NT-ABC N2 9 KG	34,45	34,45	1,16-
1035737 EXTINTOR NT-ABC N2 9 KG	34,45	34,45	1,16-
1035738 EXTINTOR NT-ABC N2 9 KG	34,45	34,45	1,16-
1035739 EXTINTOR NT-ABC N2 9 KG	34,45	34,45	1,16-
1035740 EXTINTOR NT-ABC N2 9 KG	34,45	34,45	1,16-
1035741 EXTINTOR NT-ABC N2 9 KG	34,45	34,45	1,16-





Cuenta General 2016

Tipo de bien / Número de Inventario	Movimiento Periodo	Valor bce fin ejerc	Amort.acum. fin ejer
* 0001 Alta patrimonial	1.704,60	1.704,60	60,24-
** MVE/ETT EXTINTOR	1.704,60	1.704,60	60,24-
1035718 SOPORTE EXTINTOR VEHICULO	7,94	7,94	0,27-
1035719 SOPORTE EXTINTOR VEHICULO	7,94	7,94	0,27-
1035720 SOPORTE EXTINTOR VEHICULO	7,94	7,94	0,27-
1035721 SOPORTE EXTINTOR VEHICULO	7,94	7,94	0,27-
* 0001 Alta patrimonial	31,76	31,76	1,08-
** MVE/SEX SOPORTE EXTINTOR	31,76	31,76	1,08-
1036190 VIDEOPROYECTORES CANON LV-X320	514,25	514,25	1,20-
1036191 VIDEOPROYECTORES CANON LV-X320	514,25	514,25	1,20-
1036192 VIDEOPROYECTORES CANON LV-X320	514,25	514,25	1,20-
1036193 VIDEOPROYECTORES CANON LV-X320	514,25	514,25	1,20-
1036194 VIDEOPROYECTORES CANON LV-X320	514,25	514,25	1,20-
* 0001 Alta patrimonial	2.571,25	2.571,25	6,00-
** MVE/VPR VIDEOPROYECTOR	2.571,25	2.571,25	6,00-
1035744 EQUIPO	969,00	969,00	30,07-
* 0001 Alta patrimonial	969,00	969,00	30,07-
** MVV/EQU EQUIPO	969,00	969,00	30,07-
1036101 PUNTEROS LASER LOGITECH R400	81,25	81,25	0,25-
1036102 PUNTEROS LASER LOGITECH R400	81,25	81,25	0,25-
* 0001 Alta patrimonial	162,50	162,50	0,50-
** MVV/PLS PUNTERO LASER	162,50	162,50	0,50-
1035742 ROTULO EXTERIOR	54,45	54,45	1,76-
1035743 ROTULO EXTERIOR	54,45	54,45	1,76-
* 0001 Alta patrimonial	108,90	108,90	3,52-
** MVV/REX ROTULO EXTERIOR	108,90	108,90	3,52-
*** 2299 2299	6.897,33	6.897,33	125,41-
**** Total	22.043,64-	311.069,24	48.954,34-



27/04/2017 13:44:09

27/04/2017 12:24:34 Firmante: ZAMORA LOPEZ-FUENSALIDA, ALEJANDRO

Firmante: NICOLAS CARRILERO, MARIA DE LA PAZ

Esta es una copia auténtica imprimible de un documento electrónico administrativo archivado por la Comunidad Autónoma de Murcia, según artículo 27.3.c) de la Ley 39/2015. Su autenticidad puede ser contrastada accediendo a la siguiente dirección: <https://sede.carm.es/verificardocumentos> e introduciendo el código seguro de verificación (CSV) a33a59b3-aa03-605e-7951-25110227



Región de Murcia
Consejería de Desarrollo
Económico, Turismo y Empleo



Cuenta General 2016

LQP-M544
Sociedad: SPEF – SP Empleo y Formación
MEMORIA DEL PRESUPUESTO
Inversiones gestionadas otros Entes Públicos. Detalle
Mes: 1 a 12

SIN MOVIMIENTOS



27/04/2017 13:44:09

27/04/2017 12:24:34 Firmante: ZAMORA LOPEZ-FUENSALIDA, ALEJANDRO

Firmante: NICOLAS CARRILERO, MARIA DE LA PAZ

Esta es una copia auténtica imprimible de un documento electrónico administrativo archivado por la Comunidad Autónoma de Murcia, según artículo 27.3.c) de la Ley 39/2015. Su autenticidad puede ser contrastada accediendo a la siguiente dirección: <https://sede.carm.es/verificardocumentos> e introduciendo el código seguro de verificación (CSV) a33a59b3-aa03-605e-7951-25110227



Región de Murcia
Consejería de Desarrollo
Económico, Turismo y Empleo



Cuenta General 2016

LQP-M545
Sociedad: SPEF – SP Empleo y Formación
MEMORIA DEL PRESUPUESTO
Inversiones Financieras Permanentes. Detalle
Mes: 1 a 12

SIN MOVIMIENTOS

