

**INSTITUTO DE MUJER DE LA REGIÓN DE MURCIA**  
**INFORME DE AUDITORÍA DE CUENTAS ANUALES DEL EJERCICIO 2010**



## INSTITUTO DE LA MUJER DE LA REGIÓN DE MURCIA INFORME DE AUDITORÍA DE CUENTAS ANUALES DEL EJERCICIO 2010

### Introducción

La competencia de la Intervención General de la Comunidad Autónoma de la Región de Murcia para dirigir las auditorías de los organismos autónomos está recogida en el artículo 106.d del Texto Refundido de la Ley de Hacienda de la Región de Murcia y en el Título III del Decreto 161/1999, de 30 de diciembre, por el que se desarrolla el régimen de control interno ejercido por la Intervención General.

La auditoría contable de los organismos autónomos administrativos, como uno de los objetivos de control financiero, está incluida en el Plan de control financiero para el año 2011 de la Intervención General, aprobado por el Consejo de Gobierno el 4 de febrero de 2011.

La empresa de auditoría GRANT THORNTON, S.L.P., contratada de conformidad con lo previsto en el artículo 100.5 del Texto Refundido de la Ley de Hacienda de la Región de Murcia (Decreto Legislativo 1/1999, de 2 de diciembre), ha realizado el presente Informe Provisional de auditoría de las cuentas anuales del Instituto de la Mujer de la Región de Murcia correspondiente al ejercicio iniciado el 1 de enero de 2010 y terminado al 13 de septiembre de 2010.

Las Cuentas Anuales fueron puestas a disposición de la Intervención General de la Comunidad Autónoma de la Región de Murcia por la Directora del Instituto de la Mujer de la Región de Murcia el 23 de noviembre de 2010.

Nuestro trabajo se ha realizado de acuerdo con las Normas de Auditoría del Sector Público y supletoriamente, con las del Sector Privado.

Con fecha 5 de julio de 2011 emitimos nuestro informe provisional de auditoría con objeto de que el Instituto de la Mujer de la Región de Murcia efectuara las oportunas alegaciones. Dado que el Instituto de la Mujer de la Región de Murcia no ha efectuado alegaciones, elevamos a definitivo nuestro informe provisional.

### Objetivo y alcance del trabajo

El objetivo de nuestro trabajo es obtener una seguridad razonable acerca de si la contabilidad en general, y las cuentas anuales y demás estados financieros del Instituto de la Mujer de la Región de Murcia, expresan fielmente el resultado de la gestión y su adecuada realidad patrimonial, de acuerdo con las normas y principios contables generalmente aceptados.

Nuestro examen comprende, el Balance de Situación al 13 de septiembre de 2010, la Cuenta del Resultado Económico-Patrimonial, el Estado de Liquidación del Presupuesto y la Memoria correspondientes al ejercicio iniciado el 1 de enero de 2010 y terminado en dicha fecha.



De acuerdo con la legislación vigente se presentan a efectos comparativos, con cada una de las partidas del Balance de Situación y de la Cuenta del Resultado Económico-Patrimonial, además de las cifras del ejercicio 2010, las correspondientes al ejercicio anterior. Nuestra opinión se refiere exclusivamente a las cuentas del ejercicio 2009. Con fecha 1 de septiembre de 2010 esta Intervención General en colaboración GRANT THORNTON, S.L.P. emitió un informe de auditoría de las Cuentas Anuales del ejercicio 2009, en el que se expresó una opinión con una salvedad.

Tal y como se indica en el apartado de bases de presentación de la memoria de las cuentas anuales correspondientes a ejercicio 2010 del Instituto de la Mujer, con fecha 13 de septiembre de 2010 fué publicado en el Boletín Oficial de la Región de Murcia el Decreto n.º 246/2010, de 10 de septiembre, de Extinción del Organismo Autónomo Instituto de la Mujer de la Región de Murcia. Esta disposición establece que los fines y objetivos, el personal y los bienes y derechos del Instituto serían asumidos por la Administración General de la Comunidad Autónoma a través de otras Consejerías, y que el presupuesto correspondiente al ejercicio 2010 se liquidará a la fecha de entrada en vigor del decreto (fecha de su publicación), formulando las correspondientes Cuentas Anuales a esa fecha. En consecuencia, la Cuenta Anual del Instituto de la Mujer es el resultado del desarrollo contable del periodo comprendido entre el 1 de enero de 2010 y 13 de septiembre de 2010.

En el ejercicio 2003 se adscribió al Instituto de la Mujer de la Región de Murcia el Centro de Emergencia de Mujeres Maltratadas del Complejo de Espinardo y en 2004 parte de un inmueble situado en la Avenida Infante Juan Manuel de Murcia que fue adquirido por la Comunidad Autónoma en 1996. El Instituto de la Mujer de la Región de Murcia valoró estos inmuebles en sus registros contables por importe de 261.581 y 710.987 euros, respectivamente, en base a tasaciones de fecha 30 de diciembre de 2003, en el caso del primero y de 30 de septiembre de 2004, en el caso del segundo, realizadas por la Dirección General de Patrimonio de la Comunidad Autónoma de la Región de Murcia. La normativa sobre contabilidad pública establece que en caso de adscripción, el ente beneficiario de dichos bienes, debe registrarlos por el mismo valor neto contable que figuraban en la contabilidad del adscribiente. No obstante, la Dirección General de Patrimonio argumenta que antes de la implantación del nuevo programa informático (Sigepal) no se llevaban registros contables individualizados de muchos de los inmuebles y no se disponía de datos suficientes para cuantificar correctamente el valor de coste de cada uno de ellos, por lo que para estos dos casos se ha tomado como valor contable el correspondiente a las tasaciones realizadas en las fechas indicadas. Dado que no se nos ha facilitado el coste de adquisición o coste de producción por el que figuraban registrados originariamente los inmuebles adscritos al Instituto de la Mujer de la Región de Murcia, no podemos evaluar la razonabilidad del inmovilizado material y del patrimonio recibido en adscripción, ni evaluar cual debería ser la amortización del período.



### Opinión

En nuestra opinión, excepto por los efectos de aquellos ajustes que podrían haberse considerado necesarios si hubiéramos podido verificar lo descrito en el párrafo anterior, las Cuentas Anuales de INSTITUTO DE LA MUJER DE LA REGIÓN DE MURCIA correspondientes al ejercicio 2010, presentan razonablemente la imagen fiel del patrimonio, de la situación financiera y de los resultados de las operaciones y contienen la información necesaria y suficiente para su interpretación y comprensión adecuada, de conformidad con las normas y principios contables que son de aplicación.

Murcia, 16 de septiembre de 2011

Por la Intervención General:  
El Interventor Delegado en  
INSTITUTO DE LA MUJER DE  
LA REGIÓN DE MURCIA

  
\_\_\_\_\_  
Juan Antonio Quesada Torres

Por la empresa:  
GRANT THORNTON  
(R.O.A.C.: S - 231)

  
\_\_\_\_\_  
Juan-Ramón Pérez García-Ripoll



ILTMA. SRA. DIRECTORA DE INSTITUTO DE LA MUJER DE LA REGIÓN DE MURCIA



Región de Murcia  
Consejería de Política Social, Mujer e Inmigración



# **INSTITUTO DE LA MUJER DE LA REGION DE MURCIA**

## **CUENTA ANUAL**

## **EJERCICIO 2010**

**(01/01/2010-13/09/2010)**



## INDICE

	Página
A) Balance	6
B) Cuenta del Resultado Económico-Patrimonial	17
C) Estado de liquidación del Presupuesto:	26
c.1.-Liquidación Presupuesto de Gastos	27
c.2.- Liquidación Presupuesto de Ingresos	53
c.3.- Resultado de Operaciones Comerciales	65
c.4.- Resultado Presupuestario	67
D) Memoria	69
d.1.- Organización.	70
d.2 - Estado Operativo	86
d.3 - Información de carácter financiero	88
d.3.1 - Remanente de Tesorería	91
d.3.2 - Estado de Tesorería	93
d.3.3 - Estado del flujo neto de tesorería del ejercicio	95
d.4.- Información sobre la ejecución de los gastos públicos	96
d.4.1.- Modificaciones de crédito	97
d.4.2.- Remanentes de crédito	101
d.4.3 - Clasificación funcional del gasto	106
d.4.4.- Ejecución de Proyectos de inversión	108
d.4.5.- Contratación Administrativa	116



	Página
d.4.6.- Transferencias y subvenciones concedidas	120
d.4.7 - Acreedores por operaciones pendientes de aplicar al presupuesto	130
d.4.8.-Acreedores por periodificación de gastos presupuestarios	138
d.4.9.- Anticipos de tesorería	140
d.4.10.- Obligaciones de Presupuestos cerrados	142
d.4.11.-Compromisos de gastos con cargo a presupuestos de ejercicios posteriores	153
d.4.12.- Tramitación anticipada de gastos presupuestarios	157
d.5.- Información sobre la ejecución de los ingresos públicos	159
d.5.1.- Proceso de gestión	160
d.5.2 - Devoluciones de Ingresos	166
d.5.3.- Derechos a cobrar de presupuestos cerrados	173
d.6.- Gastos con financiación afectada	186
d.7 - Información sobre inversiones financieras	189
d.8 - Información sobre inmovilizado no financiero	193
d.9 - Información sobre el endeudamiento	201
d.10.- Avaluos concedidos	203
d.11 - Existencias	205
d.12.- Estado de operaciones no presupuestarias	207



**DILIGENCIA:** Para hacer constar que, de conformidad con lo dispuesto en la Disposición Adicional Segunda del Decreto 246/2010, de 10 de septiembre, de extinción del Organismo Autónomo Instituto de la Mujer de la Región de Murcia,

- ✓ A fecha 13 de septiembre de 2010, fecha de la entrada en vigor del citado Decreto, se han formulado las Cuentas Anuales del Instituto de la Mujer de la Región de Murcia.
- ✓ Conforme consta en la Diligencia firmada al efecto por la Jefa del Servicio Económico Administrativo del extinto Organismo, y como responsable de la contabilidad del mismo, las Cuentas Anuales reflejan fielmente todas las operaciones registradas en el sistema de información contable y se han formulado de conformidad con las reglas establecidas al efecto por la Orden de 21 de noviembre de 2000, de la Consejería de Economía y Hacienda, por la que se aprueba la Instrucción de Contabilidad de los Organismos Autonomos.

Murcia, a 16 de noviembre de 2010

EL CONSEJERO DE POLÍTICA SOCIAL,  
MUJER E INMIGRACIÓN



Fdo. Joaquín Bascuñana García





## CUENTAS ANUALES

Ejercicio 2010

(Regla 26 de la Orden de la Consejería de Economía y Hacienda de 21 de Noviembre de 2000, por la que se aprueba la Instrucción de Contabilidad de los Organismos Autónomos de la Región de Murcia, BORM nº 281, de 4/12/2000)

**DILIGENCIA.-** Para hacer constar que todas las operaciones registradas en el sistema de información contable del Instituto de la Mujer hasta el 13 de septiembre de 2010, han sido fielmente reflejadas en las cuentas anuales correspondientes a dicho ejercicio

Murcia, a 13 de septiembre de 2010

LA JEFE DEL SERVICIO ECONOMICO ADMINISTRATIVO

Fdo. Mª Pilar Fernandez Quiles



Región de Murcia  
Consejería de Política Social, Mujer e Inmigración



# BALANCE



COMUNIDAD AUTONOMA "REGION DE MURCIA".	Ejercicio 2010	Ejercicio 2009
<b>ACTIVO.</b>		
*****	*****	*****
<b>A)INMOVILIZADO</b>	<b>1.386.990,44</b>	<b>1.367.240,29</b>
<b>I)INVERSIONES DESTINADAS AL USO GENERAL</b>	<b>0,00</b>	<b>0,00</b>
1)TERRENOS Y BIENES NATURALES		
200	0,00	0,00
2)INFRAESTRUCTURAS Y BIENES DESTINADOS AL USO GENERAL.		
201	0,00	0,00
3)BIENES COMUNALES		
202	0,00	0,00
4)BIENES DE PATRIMONIO HISTORICO, ARTISTICO Y NATURAL.		
208	0,00	0,00
<b>II)INMOVILIZACIONES INMATERIALES</b>	<b>76.877,52</b>	<b>72.653,17</b>
1)GASTOS DE INVESTIGACION Y DESARROLLO		
210	0,00	0,00
2)PROPIEDAD INDUSTRIAL		
212	0,00	0,00
3)APLICACIONES INFORMÁTICAS		
215	122.587,04	101.819,56



COMUNIDAD AUTONOMA "REGION DE MURCIA".	Ejercicio 2010	Ejercicio 2009
4)PROPIEDAD INTELECTUAL		
216	0,00	0,00
5)DERECHOS SOBRE BIENES EN REGIMEN DE ARRENDAMIENTO FINANCIERO.		
217	0,00	0,00
6)AMORTIZACIONES		
281	45.709,52-	29.166,39-
<b>III)INMOVILIZACIONES MATERIALES</b>	<b>1.310.112,92</b>	<b>1.294.587,12</b>
1)TERRENOS Y CONSTRUCCIONES		
220,221	1.156.686,01	1.134.211,18
2)INSTALACIONES TECNICAS Y MAQUINARIA		
222,223	11.858,93	11.858,93
3)UTILLAJE Y MOBILIARIO		
224,226	245.879,31	245.879,31
4)OTRO INMOVILIZADO		
227,228,229	154.293,80	145.211,93
5)AMORTIZACIONES		
282	258.605,13-	242.574,23-
<b>IV)INVERSIONES GESTIONADAS</b>	<b>0,00</b>	<b>0,00</b>
1)INVERSIONES GESTIONADAS PARA OTROS ENTES PUBLICOS.		
230	0,00	0,00



COMUNIDAD AUTONOMA "REGION DE MURCIA"		Ejercicio 2010	Ejercicio 2009
V)INVERSIONES FINANCIERAS PERMANENTES		0,00	0,00
1)CARTERA DE VALORES A LARGO PLAZO			
250,251,256		0,00	0,00
2)OTRAS INVERSIONES Y CREDITOS A LARGO PLAZO			
252,253,257		0,00	0,00
3)FIANZAS Y DEPOSITOS CONSTITUIDOS A LARGO PLAZO			
260,265		0,00	0,00
4)PROVISIONES			
297		0,00	0,00
B)GASTOS A DISTRIBUIR VARIOS EJERCICIOS		0,00	0,00
27		0,00	0,00
C)ACTIVO CIRCULANTE		8.451.917,52	4.130.042,73
I)EXISTENCIAS		0,00	0,00
1)COMERCIALES			
30		0,00	0,00
2)MATERIAS PRIMAS Y OTROS APROVISIONAMIENTOS			
31,32		0,00	0,00
3)PRODUCTOS EN CURSO SEMITERMINADOS			
33,34		0,00	0,00



	Ejercicio 2010	Ejercicio 2009
COMUNIDAD AUTONOMA "REGION DE MURCIA".		
4)PRODUCTOS TERMINADOS		
35	0,00	0,00
5)SUBPRODUCTOS, RESIDUOS Y MATERIAL RECUPERADO		
36	0,00	0,00
6)PROVISIONES		
39	0,00	0,00
<b>II)DEUDORES</b>	<b>8.257.667,91</b>	<b>4.125.988,77</b>
1)DEUDORES PRESUPUESTARIOS		
43	8.257.667,91	4.125.988,77
2)DEUDORES NO PRESUPUESTARIOS		
44	0,00	0,00
3)DEUDORES POR ADMINISTRACION DE RECURSOS POR CUENTA DE OTRO		
45	0,00	0,00
4)ADMINISTRACIONES PUBLICAS		
470.471.472.	0,00	0,00
5)OTROS DEUDORES		
550.555.556.558.	0,00	0,00
6)PROVISIONES		
-490-	0,00	0,00
<b>III)INVERSIONES FINANCIERAS TEMPORALES</b>	<b>0,00</b>	<b>0,00</b>



COMUNIDAD AUTONOMA "REGION DE MURCIA".	Ejercicio 2010	Ejercicio 2009
1)CARTERA DE VALORES A CORTO PLAZO		
540,541,546,-549-	0,00	0,00
2)OTRAS INVERSIONES Y CREDITOS A CORTO PLAZO		
542,543,544,545,547,548	0,00	0,00
3)FIANZAS Y DEPOSITOS CONSTITUIDOS A CORTO PLAZO		
565,566	0,00	0,00
4)PROVISIONES		
-597,-,-598-	0,00	0,00
5)OPERACIONES DE INTERCAMBIO FINANCIERO		
5479	0,00	0,00
<b>IV)TESORERIA</b>	<b>194.249,61</b>	<b>4.053,96</b>
57	194.249,61	4.053,96
<b>V)AJUSTES POR PERIODIFICACION</b>	<b>0,00</b>	<b>0,00</b>
480,580	0,00	0,00
*****	*****	*****
<b>TOTAL ACTIVO</b>	<b>9.838.907,96</b>	<b>5.497.283,02</b>
*****	*****	*****
*****	*****	*****
<b>PASIVO</b>		
A)FONDOS PROPIOS	5.226.736,84-	3.398.672,91-
I)PATRIMONIO	1.510.750,31-	1.510.750,31-



COMUNIDAD AUTONOMA "REGION DE MURCIA".	Ejercicio 2010	Ejercicio 2009
1)PATRIMONIO		
100	483.877,69-	483.877,69-
2)PATRIMONIO RECIBIDO EN ABSCRIPCION		
101	1.026.872,62-	1.026.872,62-
3)PATRIMONIO RECIBIDO EN CESION		
103	0,00	0,00
4)PATRIMONIO ENTREGADO EN ABSCRIPCION		
-107-	0,00	0,00
5)PATRIMONIO ENTREGADO EN CESION		
-108-	0,00	0,00
6)PATRIMONIO ENTREGADO AL USO GENERAL		
-109-	0,00	0,00
II)RESERVAS	0,00	0,00
11	0,00	0,00
III)RESULTADOS DE EJERCICIOS ANTERIORES	1.887.922,60-	1.981,33
1)RESULTADO POSITIVOS DE EJERCICIOS ANTERIORES		
120	3.235.834,38-	1.345.930,45-
2)RESULTADO NEGATIVOS DE EJERCICIOS ANTERIORES		
-121-	1.347.911,78	1.347.911,78





COMUNIDAD AUTONOMA "REGION DE MURCIA".	Ejercicio 2010	Ejercicio 2009
IV) RESULTADOS DEL EJERCICIO	0,00	0,00
129	1.828.063,93-	1.889.903,93-
B) INGRESOS A DISTRIBUIR EN VARIOS EJERCICIOS.	0,00	0,00
I) OTROS INGRESOS A DISTRIBUIR EN VARIOS EJERCICIOS.	0,00	0,00
132	0,00	0,00
C) PROVISIONES PARA RIESGOS Y GASTOS	0,00	0,00
14	0,00	0,00
D) ACREEDORES A LARGO PLAZO	0,00	0,00
I) EMISION DE OBLIGACIONES Y OTROS VALORES NEGOCIABLES.	0,00	0,00
1) OBLIGACIONES Y BONOS		
150	0,00	0,00
2) DEUDAS REPRESENTADAS EN OTROS VALORES NEGOCIABLES.		
155	0,00	0,00
3) INTERESES DE OBLIGACIONES Y OTROS VALORES		
156	0,00	0,00
4) DEUDAS EN MONEDA EXTRANJERA		
158, 159	0,00	0,00



COMUNIDAD AUTONOMA "REGION DE MURCIA".	Ejercicio 2010	Ejercicio 2009
II)OTRAS DEUDAS A LARGO PLAZO	0,00	0,00
1)DEUDAS CON ENTIDADES DE CREDITO		
170,176	0,00	0,00
2)OTRAS DEUDAS		
171,173,177	0,00	0,00
3)DEUDAS EN MONEDA EXTRANJERA		
178,179	0,00	0,00
4)FIANZAS Y DEPOSITOS RECIBIDOS A LARGO PLAZO		
180,185	0,00	0,00
III)DESEMBOLSO PENDIENTES SOBRE ACCIONES NO EXIGIBLES		
259	0,00	0,00
E)ACREEDORES A CORTO PLAZO	4.612.171,12-	2.098.610,11-
I)EMISION DE OBLIGACIONES Y OTROS VALORES NEGOCIABLES.		
1)OBLIGACIONES Y BONOS		
500	0,00	0,00
2)DEUDAS REPRESENTADAS EN OTROS VALORES NEGOCIABLES		
505	0,00	0,00



COMUNIDAD AUTONOMA "REGION DE MURCIA".	Ejercicio 2010	Ejercicio 2009
3)INTERESES DE OBLIGACIONES Y OTROS VALORES		
506	0,00	0,00
4)DEUDAS EN MONEDA EXTRANJERA		
508,509	0,00	0,00
<b>II)DEUDAS CON ENTIDADES DE CREDITO</b>	<b>0,00</b>	<b>0,00</b>
1)PRESTAMOS Y OTRAS DEUDAS		
520	0,00	0,00
2)DEUDAS POR INTERESES		
526	0,00	0,00
3)OPERACIONES DE INTERCAMBIO FINANCIERO		
524	0,00	0,00
<b>III)ACREEDORES</b>	<b>4.612.171,12-</b>	<b>2.098.610,11-</b>
1)ACREEDORES PRESUPUESTARIOS		
40	4.564.702,26-	2.019.161,03-
2)ACREEDORES NO PRESUPUESTARIOS		
41	44.059,34-	33.038,06-
3)ACREEDORES POR ADMINISTRACION DE RECURSOS POR CUENTA DE OTRO		
45	0,00	0,00
4)ADMINISTRACIONES PUBLICAS		
475,476,477,478	3.409,52-	46.411,02-



	Ejercicio 2010	Ejercicio 2009
COMUNIDAD AUTONOMA "REGION DE MURCIA".		
5) OTROS ACREEDORES		
521.523.527,529,550,554,556,559	0,00	0,00
6) FIANZAS Y DEPOSITOS RECIBIDOS A		
CORTO PLAZO		
560,561	0,00	0,00
IV) AJUSTES POR PERIODIFICACIÓN	0,00	0,00
485,585	0,00	0,00
F) PROVISIONES PARA RIEGOS Y GASTOS	0,00	0,00
A CORTO PLAZO		
PROVISION PARA DEVOLUCION DE IMPUESTOS		
495	0,00	0,00
*****	*****	*****
<b>TOTAL PASIVO</b>	<b>9.838.907,96-</b>	<b>5.497.283,02-</b>
*****	*****	*****



**Región de Murcia**  
Consejería de Política Social, Mujer e Inmigración



**Instituto de la Mujer**  
de la Región de Murcia

# CUENTA DE RESULTADOS



CUENTA RESULTADO ECONOMICO PATRIMONIAL	Ejercicio 2010	Ejercicio 2009
<b>A) GASTOS</b>		
*****	*****	*****
<b>1.GASTOS DE FUNCIONAMIENTO DE SERVICIOS Y PRESTACIONES SOCIALES</b>		
	1.604.496,81	3.369.106,29
<b>a) GASTOS DE PERSONAL</b>	770.583,89	1.217.033,51
a.1 )SUELDOS, SALARIOS Y ASIMILADOS.		
640,641	619.872,88	982.213,72
a.2 )CARGAS SOCIALES		
642,643,644	150.711,01	234.819,79
<b>b) PRESTACIONES SOCIALES.</b>	0,00	0,00
645	0,00	0,00
<b>c) DOTACIÓN PARA AMORTIZACION DE INMOVIL</b>	43.376,49	56.390,66
68	43.376,49	56.390,66
<b>d) VARIACION DE PROVISIONES DE TRAFICO.</b>	0,00	0,00
d.1 ) VARIACION DE PROVISIONES Y PERDIDA CREDITO INCOBRABLES		
675,694,-794-	0,00	0,00
<b>e) OTROS GASTOS DE GESTION.</b>	790.536,43	2.095.682,12
e.1 )SERVICIO EXTERIORES		
62	790.477,48	2.095.623,77



CUENTA RESULTADO ECONOMICO PATRIMONIAL	Ejercicio 2010	Ejercicio 2009
e.2 )TRIBUTOS		
3	58,95	58,35
e.3 )OTROS GASTOS DE GESTION CORRIENTES		
676	0,00	0,00
<b>f) GASTOS FINANCIEROS Y ASIMILABLES</b>	<b>0,00</b>	<b>0,00</b>
f.1 )POR DEUDAS		
661,662,663,665,669	0,00	0,00
f.2 )PERDIDAS DE INVERSIONES FINANCIERAS		
666,667	0,00	0,00
<b>g) VARIACION DE LAS PROVISIONES DE INVERSIONES FINANCIERAS.</b>	<b>0,00</b>	<b>0,00</b>
696,698,699,-796,-798,-799	0,00	0,00
<b>h) DIFERENCIAS NEGATIVAS DE CAMBIO.</b>	<b>0,00</b>	<b>0,00</b>
668	0,00	0,00
<b>i)GASTOS OPERACIONES DE INTERCAMBIO FIN</b>	<b>0,00</b>	<b>0,00</b>
664	0,00	0,00
<b>2)TRANSFERENCIAS Y SUBVENCIONES.</b>	<b>4.307.274,67</b>	<b>5.698.401,00</b>
<b>a) TRANSFERENCIAS CORRIENTES</b>	<b>0,00</b>	<b>0,00</b>
650	0,00	0,00
<b>b) SUBVENCIONES CORRIENTES</b>	<b>4.307.274,67</b>	<b>4.373.401,00</b>
651	4.307.274,67	4.373.401,00



CUENTA RESULTADO ECONOMICO PATRIMONIAL	Ejercicio 2010	Ejercicio 2009
<b>c) TRANSFERENCIAS DE CAPITAL</b>	0,00	0,00
655	0,00	0,00
<b>d) SUBVENCIONES DE CAPITAL</b>	0,00	1.325.000,00
656	0,00	1.325.000,00
<b>3) PERDIDAS Y GASTOS EXTRAORDINARIOS</b>	1.583,67	3.198,63
<b>a) PERDIDAS PROCEDENTES DE INMOVILIZADO</b>	0,00	0,00
670,671	0,00	0,00
<b>b) PERDIDAS POR OPERACIONES DE ENDEUDAMI</b>	0,00	0,00
674	0,00	0,00
<b>c) GASTOS EXTRAORDINARIOS</b>	0,00	0,00
678	0,00	0,00
<b>d) GASTOS Y PERDIDAS DE OTROS EJERC</b>	1.583,67	3.198,63
679	1.583,67	3.198,63
<b>TOTAL GASTOS</b>	<b>5.913.355,15</b>	<b>9.070.705,92</b>
*****	*****	*****
*****	*****	*****
<b>B) INGRESOS</b>		





CUENTA RESULTADO ECONOMICO PATRIMONIAL		Ejercicio 2010	Ejercicio 2009
1)INGRESOS DE GESTION ORDINARIA.		0,00	0,00
a)INGRESOS TRIBUTARIOS.		0,00	0,00
a.1)IMPUESTO S/RENTA PERSONAS FISICAS			
720			
a.2)IMPUESTO SOBRE SOCIEDADES		0,00	0,00
721		0,00	0,00
a.3)IMPUESTOS S/ SUCESIONES Y DONACIONES			
722		0,00	0,00
a.4)IMPUESTO SOBRE EL PATRIMONIO			
723		0,00	0,00
a.5)IMPUESTOS SOBRE BIENES INMUEBLES			
724		0,00	0,00
a.6)IMPUESTO S/VEHICULOS TRACCION MECAN.			
725		0,00	0,00
a.7)IMPUESTO S/INCREM.VALOR TERRENO URBA			
726		0,00	0,00
a.8)IMPUESTO SOBRE ACTIVIDADES ECONOMIC.			
727		0,00	0,00
a.9)IMPPTS S/TRANSMISIONES PATRIMONIALES Y ACTOS JURIDICOS DOCUMENTADOS			
730		0,00	0,00
a.10)IMPUESTO SOBRE EL VALOR AÑADIDO			
731		0,00	0,00



CUENTA RESULTADO ECONOMICO PATRIMONIAL	Ejercicio 2010	Ejercicio 2009
a. 11)IMPUESTOS ESPECIALES		
732	0,00	0,00
a. 12)IMPUESTO S/CONSTRUC,INSTALAC.Y OBRA		
733	0,00	0,00
a. 13)IMPUESTOS S/TRÁFICO EXTERIOR		
734	0,00	0,00
a. 14) OTROS IMPUESTOS		
728,739	0,00	0,00
a. 15)TASAS PRESTAC.SERV.O REALIZ.ACTIV.		
740	0,00	0,00
a. 16)TASAS FISCALES		
743	0,00	0,00
a. 17)CONTRIBUCIONES ESPECIALES		
744	0,00	0,00
<b>b)COTIZACIONES SOCIALES</b>	<b>0,00</b>	<b>0,00</b>
729	0,00	0,00
<b>c)PRESTACIONES DE SERVICIOS</b>	<b>0,00</b>	<b>0,00</b>
c. 1)PRECIOS PUBL PRESTN SERVICIO O REALI		
741	0,00	0,00
c.2)PRECIOS PUBL UTIL.PRIVATIVA O APROB		
742	0,00	0,00
<b>2)OTROS INGRESOS DE GESTION ORDINARIA.</b>	<b>20.415,94-</b>	<b>136.392,86-</b>



CUENTA RESULTADO ECONOMICO PATRIMONIAL	Ejercicio 2010	Ejercicio 2009
<b>a)REINTEGROS.</b>	<b>20.059,83-</b>	<b>131.378,27-</b>
773	20.059,83-	131.378,27-
<b>b)TRABAJOS REALIZADOS POR LA ENTIDAD</b>	<b>0,00</b>	<b>0,00</b>
78	0,00	0,00
<b>c)OTROS INGRESOS DE GESTION</b>	<b>0,00</b>	<b>0,00</b>
c.1)INGRS ACCESOR Y OTROS DE GTION CORRI		
775,776,777	0,00	0,00
c.2)EXCESO DE PROVIS DE RIESGOS Y GASTOS		
790,795	0,00	0,00
<b>d)INGRESOS DE PARTICIPACIONES EN CAPITAL</b>	<b>0,00</b>	<b>0,00</b>
760	0,00	0,00
<b>e)INGRS OTROS VALORES NEGOCIABLES Y DEUD</b>	<b>0,00</b>	<b>0,00</b>
761,762	0,00	0,00
<b>f)OTROS INTERESES E INGRESOS ASIMILADOS</b>	<b>356,11-</b>	<b>5.014,59-</b>
f.1)OTROS INTERESES		
763,765,769	356,11-	5.014,59-
f.2)BENEFICIOS EN INVERSIONES FINANCIERA		
766	0,00	0,00
<b>g)DIFERENCIAS POSITIVAS DE CAMBIO</b>	<b>0,00</b>	<b>0,00</b>
768	0,00	0,00



CUENTA RESULTADO ECONOMICO PATRIMONIAL	Ejercicio 2010	Ejercicio 2009
h)INGRESO DE OPERACIONES INTERCAMBIO FIN	0,00	0,00
764	0,00	0,00
3)TRANSFERENCIAS Y SUBVENCIONES.	7.696.003,14-	10.824.216,99-
a)TRANSFERENCIAS CORRIENTES.	6.818.188,29-	7.134.027,26-
750	6.818.188,29-	7.134.027,26-
b)SUBVENCIONES CORRIENTES	10.494,15	281.787,73-
751	10.494,15	281.787,73-
c)TRANSFERENCIAS DE CAPITAL	888.309,00-	3.408.402,00-
755	888.309,00-	3.408.402,00-
d)SUBVENCIONES DE CAPITAL	0,00	0,00
756	0,00	0,00
4)GANACIAS E INGRESOS EXTRAORDINARIOS	25.000,00-	0,00
a)BENEFICIOS PROCEDENTES DEL INMOVILIZAD	0,00	0,00
770,771	0,00	0,00
b)BENEFICIOS POR OPERACIONES DE ENDEUDAM	0,00	0,00
774	0,00	0,00
c)INGRESOS EXTRAORDINARIOS	0,00	0,00
778	0,00	0,00



CUENTA RESULTADO ECONOMICO PATRIMONIAL	Ejercicio 2010	Ejercicio 2009
d)INGRESOS Y BENEFICIOS DE OTROS EJERCIC	25.000,00-	0,00
779	25.000,00-	0,00
<b>TOTAL INGRESOS</b>	<b>7.741.419,08-</b>	<b>10.960.609,85-</b>
*****	*****	*****
AHORRO / DESAHORRO	1.828.063,93-	1.889.903,93-
*****	*****	*****



# *ESTADO DE LIQUIDACION DEL PRESUPUESTO*



Región de Murcia  
Consejería de Política Social, Mujer e Inmigración



Instituto de la Mujer  
de la Región de Murcia

# LIQUIDACION DEL PRESUPUESTO DE GASTOS



LIQUIDACION PRESUPUESTO DE GASTOS RESUMEN GENERAL POR CAPITULOS  
INSTITUTO DE LA MUJER EJERCICIO 2010

ZSI-M503  
Mes: 1 a 9

Sección 56								
Capítulo	Crédito Inicial	Modificaciones	Créd. Definitivo	Gtos.Comprometidos	Oblig.Recon.Netas	Reman.de Crédito	Pagos	Oblig.Pend.Pago
1 GASTOS DE PERSONAL	1.259.793,00	6.764,07	1.266.557,07	713.488,76	713.488,76	553.068,31	713.488,76	
2 GASTOS CORRIENTES EN BIENES Y SERVICIOS	807.217,00	22.000,00-	785.217,00	667.897,75	554.306,59	230.910,41	497.208,46	57.098,13
4 TRANSFERENCIAS CORRIENTES	4.893.662,00	397.758,36	5.291.420,36	4.308.068,00	4.269.168,00	1.022.252,36	942.919,00	3.326.249,00
6 INVERSIONES REALES	433.309,00	377.546,00	810.855,00	448.951,50	404.400,96	406.454,04	379.222,17	25.178,79
7 TRANSFERENCIAS DE CAPITAL	425.000,00		425.000,00	425.000,00		425.000,00		
* 560000 INSTITUTO DE LA MUJER	7.818.981,00	760.068,43	8.579.049,43	6.563.406,01	5.941.364,31	2.637.685,12	2.532.838,39	3.408.525,92
** Total	7.818.981,00	760.068,43	8.579.049,43	6.563.406,01	5.941.364,31	2.637.685,12	2.532.838,39	3.408.525,92





LIQUIDACIÓN PRESUPUESTO DE GASTOS RESUMEN GENERAL POR ARTICULOS

INSTITUTO DE LA MUJER EJERCICIO 2010

ZSI-M504

Mes: 1 a 9

Sección 56								
Artículo	Crédito Inicial	Modificaciones	Créd. Definitivo	Gtos. Comprometidos	Oblig. Recon. Netas	Reman. de Crédito	Pagos	Oblig. Pend. Pago
10 ALTOS CARGOS	59.569,00		59.569,00	37.470,04	37.470,04	22.098,96	37.470,04	
12 FUNCIONARIOS	956.380,00		956.380,00	542.331,41	542.331,41	414.048,59	542.331,41	
13 LABORALES		6.611,37	6.611,37	6.609,37	6.609,37	2,00	6.609,37	
15 INCENTIVOS AL RENDIMIENTO	7.513,00	1.641,72-	5.871,28			5.871,28		
16 CUOTAS, PRESTACIONES Y GASTOS SOCIALES EMPLE	236.331,00	1.794,42	238.125,42	127.077,94	127.077,94	111.047,48	127.077,94	
20 ARRENDAMIENTOS Y CÁNONES	20.000,00	2.500,00	22.500,00	17.486,51	17.486,51	5.013,49	13.723,81	3.762,70
21 REPARACIONES, MANTENIMIENTO Y CONSERVACIÓN	8.479,00	2.500,00-	5.979,00	1.309,02	1.309,02	4.669,98	1.142,68	166,34
22 MATERIAL, SUMINISTROS Y OTROS	701.238,00	30.000,00	731.238,00	636.894,87	523.303,71	207.934,29	474.826,18	48.477,53
23 INDEMNIZACIONES POR RAZÓN DEL SERVICIO	17.500,00		17.500,00	6.597,59	6.597,59	10.902,41	5.645,87	951,72



Sección 56								
Artículo	Crédito Inicial	Modificaciones	Créd. Definitivo	Gtos.Comprometidos	Oblig.Recon.Netas	Reman.de Crédito	Pagos	Oblig.Pend.Pago
24 GASTOS DE PUBLICACIONES	60.000,00	52.000,00-	8.000,00	5.609,76	5.609,76	2.390,24	1.869,92	3.739,84
46 AL SECTOR PÚBLICO LOCAL	3.728.821,00	380.758,36	4.109.579,36	3.304.849,00	3.299.849,00	809.730,36		3.299.849,00
47 A EMPRESAS PRIVADAS	230.000,00	130.000,00-	100.000,00	40.000,00	40.000,00	60.000,00	40.000,00	
48 A FAMILIAS E INSTITUCIONES SIN FINES DE LUC	934.841,00	147.000,00	1.081.841,00	963.219,00	929.319,00	152.522,00	902.919,00	26.400,00
62 INVERSIÓN NUEVA ASOCIADA FUNCIONAM.OPERATIV		32.315,00	32.315,00	22.573,84	22.573,84	9.741,16	22.573,84	
64 GASTOS DE INVERSIONES DE CARÁCTER INMATERIA	433.309,00	345.231,00	778.540,00	426.377,66	381.827,12	396.712,88	356.648,33	25.178,79
76 AL SECTOR PÚBLICO LOCAL	425.000,00		425.000,00	425.000,00		425.000,00		
* 560000 INSTITUTO DE LA MUJER	7.818.981,00	760.068,43	8.579.049,43	6.563.406,01	5.941.364,31	2.637.685,12	2.532.838,39	3.408.525,92
** Total	7.818.981,00	760.068,43	8.579.049,43	6.563.406,01	5.941.364,31	2.637.685,12	2.532.838,39	3.408.525,92



LIQUIDACIÓN DEL PRESUPUESTO DE GASTOS RESUMEN POR CAPITULO Y PROGRAMA  
IM - Inst.de la Mujer - EJERCICIO 2010

ZSI-V505  
Mes: 1 a 9

Sección 56 Cap. I								
Programa	Crédito Inicial	Modificaciones	Créd. Definitivo	Gtos.Comprometidos	Oblig.Recon.Netas	Reman.de Crédito	Pagos	Oblig.Pend. Pago
323B PROMOCIÓN DE LA MUJER	1.259.793,00	6.764,07	1.266.557,07	713.488,76	713.488,76	553.068,31	713.488,76	
* 560000 INST.MUJER	1.259.793,00	6.764,07	1.266.557,07	713.488,76	713.488,76	553.068,31	713.488,76	
** Total	1.259.793,00	6.764,07	1.266.557,07	713.488,76	713.488,76	553.068,31	713.488,76	

Sección 56 Cap. II								
Programa	Crédito Inicial	Modificaciones	Créd. Definitivo	Gtos.Comprometidos	Oblig.Recon.Netas	Reman.de Crédito	Pagos	Oblig.Pend. Pago
323B PROMOCIÓN DE LA MUJER	807.217,00	22.000,00-	785.217,00	667.897,75	554.306,59	230.910,41	497.208,46	57.098,13
* 560000 INST.MUJER	807.217,00	22.000,00-	785.217,00	667.897,75	554.306,59	230.910,41	497.208,46	57.098,13
** Total	807.217,00	22.000,00-	785.217,00	667.897,75	554.306,59	230.910,41	497.208,46	57.098,13



LIQUIDACIÓN DEL PRESUPUESTO DE GASTOS RESUMEN POR CAPITULO Y PROGRAMA  
IM - Inst.de la Mujer - EJERCICIO 2010

ZSI-V505  
Mes: 1 a 9

Sección 56 Cap. IV								
Programa	Crédito Inicial	Modificaciones	Créd. Definitivo	Gtos.Comprometidos	Oblig.Recon.Netas	Reman.de Crédito	Pagos	Oblig.Pend.Pago
323B PROMOCIÓN DE LA MUJER	4.893.662,00	397.758,36	5.291.420,36	4.308.068,00	4.269.168,00	1.022.252,36	942.919,00	3.326.249,00
* 560000 INST.MUJER	4.893.662,00	397.758,36	5.291.420,36	4.308.068,00	4.269.168,00	1.022.252,36	942.919,00	3.326.249,00
** Total	4.893.662,00	397.758,36	5.291.420,36	4.308.068,00	4.269.168,00	1.022.252,36	942.919,00	3.326.249,00

Sección 56 Cap. VI								
Programa	Crédito Inicial	Modificaciones	Créd. Definitivo	Gtos.Comprometidos	Oblig.Recon.Netas	Reman.de Crédito	Pagos	Oblig.Pend.Pago
323B PROMOCIÓN DE LA MUJER	433.309,00	377.546,00	810.855,00	448.951,50	404.400,96	406.454,04	379.222,17	25.178,79
* 560000 INST.MUJER	433.309,00	377.546,00	810.855,00	448.951,50	404.400,96	406.454,04	379.222,17	25.178,79
** Total	433.309,00	377.546,00	810.855,00	448.951,50	404.400,96	406.454,04	379.222,17	25.178,79



LIQUIDACIÓN DEL PRESUPUESTO DE GASTOS RESUMEN POR CAPITULO Y PROGRAMA  
IM - Inst.de la Mujer - EJERCICIO 2010

ZSI-V505  
Mes: 1 a 9

Sección 56 Cap. VII								
Programa	Crédito Inicial	Modificaciones	Créd. Definitivo	Gtos.Comprometidos	Oblig.Recon.Netas	Reman.de Crédito	Pagos	Oblig.Pend.Pago
323B PROMOCIÓN DE LA MUJER	425.000,00		425.000,00	425.000,00		425.000,00		
* 560000 INST.MUJER	425.000,00		425.000,00	425.000,00		425.000,00		
** Total	425.000,00		425.000,00	425.000,00		425.000,00		



LIQUIDACIÓN PRESUPUESTO DE GASTOS RESUMEN POR PROGRAMA,  
CLASIFICACION FUNCIONAL POR PROGRAMAS  
IM - Inst.de la Mujer - EJERCICIO 2010

ZSI-M506  
Mes: 1 a 9

Sección 56								
Programa	Crédito Inicial	Modificaciones	Créd. Definitivo	Gtos. Comprometidos	Oblig.Recon.Netas	Reman.de Crédito	Pagos	Oblig.Pend.Pago
323B PROMOCIÓN DE LA MUJER	7.818.981,00	760.068,43	8.579.049,43	6.563.406,01	5.941.364,31	2.637.685,12	2.532.838,39	3.408.525,92
* 560000 INST.MUJER	7.818.981,00	760.068,43	8.579.049,43	6.563.406,01	5.941.364,31	2.637.685,12	2.532.838,39	3.408.525,92
** Total	7.818.981,00	760.068,43	8.579.049,43	6.563.406,01	5.941.364,31	2.637.685,12	2.532.838,39	3.408.525,92



LIQUIDACION DEL PRESUPUESTO DE GASTOS, CLASIFICACION FUNCIONAL POR ORGANICA/FUNCIONAL

IM - Inst.de la Mujer - EJERCICIO 2010

LQP-V508  
Mes: 1 a 9

Sección 56								
Sección	Crédito Inicial	Modificaciones	Créd.Definitivo	Gtos Comprometidos	Oblig.Recon.Netas	Reman.de Crédito	Pagos	Oblig.Pend.Pago
10000 RETRIBUCIONES BÁSICAS	18.451,00		18.451,00	11.341,35	11.341,35	7.109,65	11.341,35	
10001 OTRAS REMUNERACIONES	41.118,00		41.118,00	26.128,69	26.128,69	14.989,31	26.128,69	
* 100 RETRIBUCIONES BÁSICAS Y OTRAS REMUNERACIONES	59.569,00		59.569,00	37.470,04	37.470,04	22.098,96	37.470,04	
** 10 ALTOS CARGOS	59.569,00		59.569,00	37.470,04	37.470,04	22.098,96	37.470,04	
12000 SUELDO	370.422,00		370.422,00	195.511,21	195.511,21	174.910,79	195.511,21	
12001 TRIENIOS	57.194,00		57.194,00	35.131,18	35.131,18	22.062,82	35.131,18	
12002 COMPLEMENTO DE DESTINO	200.899,00		200.899,00	119.233,20	119.233,20	81.665,80	119.233,20	
12003 COMPLEMENTO ESPECÍFICO DEL PUESTO DE T	229.150,00		229.150,00	142.560,31	142.560,31	86.589,69	142.560,31	
12005 OTRAS REMUNERACIONES	95.647,00		95.647,00	49.895,51	49.895,51	45.751,49	49.895,51	
* 120 RETRIBUCIONES BÁSICAS Y COMPLEMENTARIAS	953.312,00		953.312,00	542.331,41	542.331,41	410.980,59	542.331,41	
12100 SUELDO	3.065,00		3.065,00			3.065,00		
12102 COMPLEMENTO DE DESTINO	1,00		1,00			1,00		
12103 COMPLEMENTO ESPECÍFICO DEL PUESTO DE T	1,00		1,00			1,00		
12105 OTRAS REMUNERACIONES	1,00		1,00			1,00		
* 121 RETRIBUCIONES POR SUSTITUCION DE FUNCION	3.068,00		3.068,00			3.068,00		
** 12 FUNCIONARIOS	956.380,00		956.380,00	542.331,41	542.331,41	414.048,59	542.331,41	



Sección 56								
Sección	Crédito Inicial	Modificaciones	Créd. Definitivo	Gtos Comprometidos	Oblig.Recon.Netas	Reman.de Crédito	Pagos	Oblig.Pend.Pago
13100 SALARIOS		6.611,37	6.611,37	3.884,17	3.884,17	2.727,20	3.884,17	
13102 COMPLEMENTO DE PUESTO DE TRABAJO				1.461,29	1.461,29	1.461,29-	1.461,29	
13103 OTRAS REMUNERACIONES				1.263,91	1.263,91	1.263,91-	1.263,91	
* 131 LABORAL TEMPORAL		6.611,37	6.611,37	6.609,37	6.609,37	2,00	6.609,37	
** 13 LABORALES		6.611,37	6.611,37	6.609,37	6.609,37	2,00	6.609,37	
15100 GRATIFICACIONES POR SERVICIOS EXTRAORD	7.513,00	1.641,72-	5.871,28			5.871,28		
* 151 GRATIFICACIONES	7.513,00	1.641,72-	5.871,28			5.871,28		
** 15 INCENTIVOS AL RENDIMIENTO	7.513,00	1.641,72-	5.871,28			5.871,28		
16000 SEGURIDAD SOCIAL	233.266,00	1.794,42	235.060,42	127.077,94	127.077,94	107.982,48	127.077,94	
* 160 CUOTAS SOCIALES	233.266,00	1.794,42	235.060,42	127.077,94	127.077,94	107.982,48	127.077,94	
16200 FORMACIÓN Y PERFECCIONAMIENTO DEL PERS	3.065,00		3.065,00			3.065,00		
* 162 GASTOS SOCIALES DEL PERSONAL	3.065,00		3.065,00			3.065,00		
** 16 CUOTAS,PRESTACIONES Y GASTOS SOCIALES EMP	236.331,00	1.794,42	238.125,42	127.077,94	127.077,94	111.047,48	127.077,94	
*** 1 GASTOS DE PERSONAL	1.259.793,00	6.764,07	1.266.557,07	713.488,76	713.488,76	553.068,31	713.488,76	
20200 ARRENDAMIENTOS DE EDIFICIOS	20.000,00		20.000,00	16.439,98	16.439,98	3.560,02	13.100,20	3.339,78
* 202 ARRENDAMIENTOS DE EDIFICIOS Y OTRAS CONS	20.000,00		20.000,00	16.439,98	16.439,98	3.560,02	13.100,20	3.339,78
20500 ARRENDAMIENTOS DE MOBILIARIO Y ENSERES		2.500,00	2.500,00	1.046,53	1.046,53	1.453,47	623,61	422,92





Sección 56								
Sección	Crédito Inicial	Modificac.	Créd. Definitivo	Gtos Comprometidos	Oblig.Recon. Netas	Reman.de Crédito	Pagos	Oblig.Pend. Pago
* 205 ARRENDAMIENTOS DE MOBILIARIO Y ENSERES		2.500,00	2.500,00	1.046,53	1.046,53	1.453,47	623,61	422,92
** 20 ARRENDAMIENTOS Y CÁNONES	20.000,00	2.500,00	22.500,00	17.486,51	17.486,51	5.013,49	13.723,81	3.762,70
<b>21200 EDIFICIOS</b>	3.179,00		3.179,00	664,04	664,04	2.514,96	497,70	166,34
* 212 EDIFICIOS Y OTRAS CONSTRUCCIONES	3.179,00		3.179,00	664,04	664,04	2.514,96	497,70	166,34
<b>21300 MAQUINARIA</b>	200,00		200,00			200,00		
<b>21301 INSTALACIONES</b>	500,00		500,00			500,00		
* 213 MAQUINARIA,INSTALACIONES Y UTILLAJE	700,00		700,00			700,00		
<b>21400 ELEMENTOS DE TRANSPORTE</b>	500,00		500,00			500,00		
* 214 ELEMENTOS DE TRANSPORTE	500,00		500,00			500,00		
<b>21500 MOBILIARIO Y ENSERES</b>	3.500,00	2.500,00-	1.000,00	606,70	606,70	393,30	606,70	
* 215 MOBILIARIO Y ENSERES	3.500,00	2.500,00-	1.000,00	606,70	606,70	393,30	606,70	
<b>21600 EQUIPOS PARA PROCESOS DE INFORMACIÓN</b>	500,00		500,00	38,28	38,28	461,72	38,28	
* 216 EQUIPOS PARA PROCESOS DE INFORMACIÓN	500,00		500,00	38,28	38,28	461,72	38,28	
<b>21900 OTRO INMOVILIZADO MATERIAL</b>	100,00		100,00			100,00		
* 219 OTRO INMOVILIZADO MATERIAL	100,00		100,00			100,00		
** 21 REPARACIONES, MANTENIMIENTO Y CONSERVACIÓ	8.479,00	2.500,00-	5.979,00	1.309,02	1.309,02	4.669,98	1.142,68	166,34



Sección 56								
Sección	Crédito Inicial	Modificac	Créd.Definitivo	Gtos Comprometidos	Oblig.Recon. Netas	Reman.de Crédito	Pagos	Oblig.Pend.Pago
22000 ORDINARIO NO INVENTARIABLE	8.000,00		8.000,00	4.787,35	4.787,35	3.212,65	3.124,16	1.663,19
22001 PRENSA, REVISTAS, LIBROS Y OTRAS PUBLI	3.750,00		3.750,00	1.965,51	1.965,51	1.784,49	1.965,51	
22002 MATERIAL INFORMÁTICO NO INVENTARIABLE	2.500,00		2.500,00	895,38	895,38	1.604,62	895,38	
<b>* 220 MATERIAL DE OFICINA</b>	<b>14.250,00</b>		<b>14.250,00</b>	<b>7.648,24</b>	<b>7.648,24</b>	<b>6.601,76</b>	<b>5.985,05</b>	<b>1.663,19</b>
22100 ENERGÍA ELÉCTRICA	4.800,00		4.800,00	748,43	748,43	4.051,57	573,93	174,50
22101 AGUA	5.000,00		5.000,00			5.000,00		
22103 COMBUSTIBLE Y CARBURANTES PARA AUTOMOC	2.000,00		2.000,00	1.672,33	341,30	1.658,70	227,62	113,68
22104 VESTUARIO	200,00		200,00	151,88	151,88	48,12	151,88	
22105 PRODUCTOS ALIMENTICIOS	34.820,00		34.820,00	20.276,93	20.276,93	14.543,07	20.276,93	
22106 PRODUCTOS FARMACÉUTICOS Y MATERIAL SAN	1.500,00		1.500,00	560,66	560,66	939,34	385,69	174,97
22109 OTROS SUMINISTROS	15.000,00		15.000,00	2.136,12	2.136,12	12.863,88	1.457,03	679,09
<b>* 221 SUMINISTROS</b>	<b>63.320,00</b>		<b>63.320,00</b>	<b>25.546,35</b>	<b>24.215,32</b>	<b>39.104,68</b>	<b>23.073,08</b>	<b>1.142,24</b>
22200 TELEFÓNICAS	21.600,00		21.600,00	33.814,28	18.611,95	2.988,05	8.405,28	10.206,67
22201 POSTALES Y TELEGRÁFICAS	22.000,00		22.000,00	5.827,83	5.827,83	16.172,17	4.087,54	1.740,29
<b>* 222 COMUNICACIONES</b>	<b>43.600,00</b>		<b>43.600,00</b>	<b>39.642,11</b>	<b>24.439,78</b>	<b>19.160,22</b>	<b>12.492,82</b>	<b>11.946,96</b>
22300 TRANSPORTES	5.588,00		5.588,00	124,00	124,00	5.464,00	124,00	
<b>* 223 TRANSPORTES</b>	<b>5.588,00</b>		<b>5.588,00</b>	<b>124,00</b>	<b>124,00</b>	<b>5.464,00</b>	<b>124,00</b>	
22401 DE EDIFICIOS Y LOCALES				1.413,08	1.413,08	1.413,08-	1.413,08	



Sección 56								
Sección	Crédito Inicial	Modificac.	Créd .Definitivo	Gtos Comprometidos	Oblig.Recon .Netas	Reman.de Crédito	Pagos	Oblig.Pend. Pago
22402 DE VEHÍCULOS	700,00		700,00	673,95	673,95	26,05	673,95	
<b>* 224 PRIMAS DE SEGURO</b>	<b>700,00</b>		<b>700,00</b>	<b>2.087,03</b>	<b>2.087,03</b>	<b>1.387,03-</b>	<b>2.087,03</b>	
22502 LOCALES	100,00		100,00	58,95	58,95	41,05	58,95	
<b>* 225 TRIBUTOS</b>	<b>100,00</b>		<b>100,00</b>	<b>58,95</b>	<b>58,95</b>	<b>41,05</b>	<b>58,95</b>	
22601 ATENCIONES PROTOCOLARIAS Y REPRESENTAT	4.800,00		4.800,00	2.349,42	2.349,42	2.450,58	1.507,02	842,40
22602 PUBLICIDAD Y PROPAGANDA	50.000,00		50.000,00	49.843,41	49.843,41	156,59	48.996,61	846,80
22606 REUNIONES, CONFERENCIAS Y CURSOS	76.200,00		76.200,00	21.959,78	21.959,78	54.240,22	21.617,38	342,40
22609 OTROS GASTOS DIVERSOS	127.000,00	110.000,00-	17.000,00	40.377,04	40.377,04	23.377,04-	19.586,89	20.790,15
<b>* 226 GASTOS DIVERSOS</b>	<b>258.000,00</b>	<b>110.000,00-</b>	<b>148.000,00</b>	<b>114.529,65</b>	<b>114.529,65</b>	<b>33.470,35</b>	<b>91.707,90</b>	<b>22.821,75</b>
22700 LIMPIEZA Y ASEO	35.280,00		35.280,00	40.602,53	28.893,62	6.386,38	18.099,89	10.793,73
22703 POSTALES	10.000,00		10.000,00	812,69	812,69	9.187,31	703,03	109,66
22704 CUSTODIA, DEPÓSITO Y ALMACENAJE	2.000,00		2.000,00	1.016,98	1.016,98	983,02	1.016,98	
22706 ESTUDIOS Y TRABAJOS TÉCNICOS	48.000,00		48.000,00			48.000,00		
22709 OTROS	220.400,00	140.000,00	360.400,00	404.826,34	319.477,45	40.922,55	319.477,45	
<b>* 227 TRABAJOS REALIZADOS POR OTRAS EMPRESAS Y</b>	<b>315.680,00</b>	<b>140.000,00</b>	<b>455.680,00</b>	<b>447.258,54</b>	<b>350.200,74</b>	<b>105.479,26</b>	<b>339.297,35</b>	<b>10.903,39</b>



Sección 56								
Sección	Crédito Inicial	Modificac	Créd. Definitivo	Gtos Comprometidos	Oblig.Recon .Netas	Reman.de Crédito	Pagos	Oblig.Pend. Pago
<b>** 22 MATERIAL, SUMINISTROS Y OTROS</b>	701.238,00	30.000,00	731.238,00	636.894,87	523.303,71	207.934,29	474.826,18	48.477,53
<b>23001 REEMBOLSO DE GASTOS DE ALTOS CARGOS</b>	3.750,00		3.750,00	626,26	626,26	3.123,74	496,58	129,68
<b>23002 DEL PERSONAL</b>	2.250,00		2.250,00	2.009,90	2.009,90	240,10	1.726,90	283,00
<b>* 230 DIETAS</b>	6.000,00		6.000,00	2.636,16	2.636,16	3.363,84	2.223,48	412,68
<b>23101 DE ALTOS CARGOS</b>	7.500,00		7.500,00	588,50	588,50	6.911,50	552,02	36,48
<b>23102 DEL PERSONAL</b>	4.000,00		4.000,00	3.372,93	3.372,93	627,07	2.870,37	502,56
<b>* 231 LOCOMOCIÓN</b>	11.500,00		11.500,00	3.961,43	3.961,43	7.538,57	3.422,39	539,04
<b>** 23 INDEMNIZACIONES POR RAZÓN DEL SERVICIO</b>	17.500,00		17.500,00	6.597,59	6.597,59	10.902,41	5.645,87	951,72
<b>24000 GASTOS DE EDICIÓN Y DISTRIBUCIÓN</b>	60.000,00	52.000,00-	8.000,00	5.609,76	5.609,76	2.390,24	1.869,92	3.739,84
<b>* 240 GASTOS DE EDICIÓN Y DISTRIBUCIÓN</b>	60.000,00	52.000,00-	8.000,00	5.609,76	5.609,76	2.390,24	1.869,92	3.739,84
<b>** 24 GASTOS DE PUBLICACIONES</b>	60.000,00	52.000,00-	8.000,00	5.609,76	5.609,76	2.390,24	1.869,92	3.739,84
<b>*** 2 GASTOS CORRIENTES EN BIENES Y SERVICIOS</b>	807.217,00	22.000,00-	785.217,00	667.897,75	554.306,59	230.910,41	497.208,46	57.098,13
<b>46106 ACTUAC. APOYO A LA MUJER E IGUALDAD OP</b>	1.288.000,00	92.703,36	1.380.703,36	1.269.609,00	1.264.609,00	116.094,36		1.264.609,00
<b>46107 ALOJAM.ACOGIDA Y ACT.CONTRA LA VIOLENC</b>	1.340.000,00	57.781,00-	1.282.219,00	1.260.000,00	1.260.000,00	22.219,00		1.260.000,00
<b>46108 CONCILIACION DE LA VIDA LABORAL Y FAMILIAR</b>	300.821,00	370.596,00	671.417,00			671.417,00		



Sección 56								
Sección	Crédito Inicial	Modificac.	Créd. Definitivo	Gtos Comprometidos	Oblig.Recon. Netas	Reman.de Crédito	Pagos	Oblig.Pend. Pago
* 461 A ENTID.Y ACTIV. EN ÁREA PROTECC.Y PROMO	2.928.821,00	405.518,36	3.334.339,36	2.529.609,00	2.524.609,00	809.730,36		2.524.609,00
46599 OTRAS ACTUAC.MAT.DE EMPLEO Y RELACIONE	800.000,00	24.760,00-	775.240,00	775.240,00	775.240,00			775.240,00
* 465 A ENTID.Y ACTIV. EN ÁREA EMPLEO Y RELAC.	800.000,00	24.760,00-	775.240,00	775.240,00	775.240,00			775.240,00
** 46 AL SECTOR PÚBLICO LOCAL	3.728.821,00	380.758,36	4.109.579,36	3.304.849,00	3.299.849,00	809.730,36		3.299.849,00
47101 CONCILIACIÓN DE LA VIDA LABORAL Y FAMI	100.000,00		100.000,00	40.000,00	40.000,00	60.000,00	40.000,00	
47102 ACTUACIONES APOYO A LA MUJER E IGUALDA	130.000,00	130.000,00-						
* 471 A ENTID.Y ACTIV. EN ÁREA PROTECC.Y PROMO	230.000,00	130.000,00-	100.000,00	40.000,00	40.000,00	60.000,00	40.000,00	
** 47 A EMPRESAS PRIVADAS	230.000,00	130.000,00-	100.000,00	40.000,00	40.000,00	60.000,00	40.000,00	
48102 COLECTIVOS DESFAVOREC . O CON RIESGO EX	215.000,00		215.000,00	215.000,00	182.500,00	32.500,00	182.500,00	
48107 ACTUACIONES APOYO A LA MUJER E IGUALDA	320.000,00	70.000,00	390.000,00	387.619,00	387.619,00	2.381,00	387.619,00	
48108 ALOJAMIENTOS ACOGIDA Y ACT.CONTRA VIOL	220.000,00	112.000,00	332.000,00	220.000,00	220.000,00	112.000,00	195.000,00	25.000,00



Sección 56								
Sección	Crédito Inicial	Modificac.	Créd. Definitivo	Gtos Comprometidos	Oblig.Recon. Netas	Reman.de Crédito	Pagos	Oblig.Pend. Pago
48109 CONCILIACION DE LA VIDA LABORAL Y FAMILIAR	128.000,00		128.000,00	128.000,00	128.000,00		128.000,00	
48199 OTRAS ACTUAC.MAT.DE PROTECCION Y PROMO	35.000,00	35.000,00-						
* 481 A ENTID.Y ACTIV. EN ÁREA PROTECC.Y PROMO	918.000,00	147.000,00	1.065.000,00	950.619,00	918.119,00	146.881,00	893.119,00	25.000,00
48351 BECAS DE COLABORACION	16.841,00		16.841,00	12.600,00	11.200,00	5.641,00	9.800,00	1.400,00
* 483 A ENTID.Y ACTIV. EN EL ÁREA EDUCACIÓN Y	16.841,00		16.841,00	12.600,00	11.200,00	5.641,00	9.800,00	1.400,00
** 48 A FAMILIAS E INSTITUCIONES SIN FINES DE LUCRO	934.841,00	147.000,00	1.081.841,00	963.219,00	929.319,00	152.522,00	902.919,00	26.400,00
*** 4 TRANSFERENCIAS CORRIENTES	4.893.662,00	397.758,36	5.291.420,36	4.308.068,00	4.269.168,00	1.022.252,36	942.919,00	3.326.249,00
62100 EDIFICIOS		30.000,00	30.000,00	22.474,83	22.474,83	7.525,17	22.474,83	
* 621 EDIFICIOS Y OTRAS CONSTRUCCIONES		30.000,00	30.000,00	22.474,83	22.474,83	7.525,17	22.474,83	
62200 INSTALACIONES TÉCNICAS		1.915,00	1.915,00			1.915,00		
* 622 INSTALACIONES TÉCNICAS		1.915,00	1.915,00			1.915,00		
62501 FONDO BIBLIOGRÁFICO		400,00	400,00	99,01	99,01	300,99	99,01	
* 625 FONDO ARTÍSTICO Y BIBLIOGRÁFICO		400,00	400,00	99,01	99,01	300,99	99,01	



Sección 56								
Sección	Crédito Inicial	Modificac.	Créd. Definitivo	Gtos Comprometidos	Oblig.Recon. Netas	Reman.de Crédito	Pagos	Oblig.Pend. Pago
** 62 INVERSIÓN NUEVA ASOCIADA FUNCIONAM.OPERAT		32.315,00	32.315,00	22.573,84	22.573,84	9.741,16	22.573,84	
64500 APLICACIONES INFORMÁTICAS		69.639,00	69.639,00	20.767,48	20.767,48	48.871,52	20.767,48	
* 645 APLICACIONES INFORMÁTICAS		69.639,00	69.639,00	20.767,48	20.767,48	48.871,52	20.767,48	
64900 OTRO INMOVILIZADO INMATERIAL	433.309,00	275.592,00	708.901,00	405.610,18	361.059,64	347.841,36	335.880,85	25.178,79
* 649 OTRO INMOVILIZADO INMATERIAL	433.309,00	275.592,00	708.901,00	405.610,18	361.059,64	347.841,36	335.880,85	25.178,79
** 64 GASTOS DE INVERSIONES DE CARÁCTER INMATER	433.309,00	345.231,00	778.540,00	426.377,66	381.827,12	396.712,88	356.648,33	25.178,79
*** 6 INVERSIONES REALES	433.309,00	377.546,00	810.855,00	448.951,50	404.400,96	406.454,04	379.222,17	25.178,79
76105 INVERSIONES EN CENTROS E INSTAL.PARA L	425.000,00		425.000,00	425.000,00		425.000,00		
* 761 A ENTID.Y ACTIV. EN ÁREA PROTECC.Y PROMO	425.000,00		425.000,00	425.000,00		425.000,00		
** 76 AL SECTOR PÚBLICO LOCAL	425.000,00		425.000,00	425.000,00		425.000,00		
*** 7 TRANSFERENCIAS DE CAPITAL	425.000,00		425.000,00	425.000,00		425.000,00		
**** 323B PROMOCIÓN DE LA MUJER	7.818.981,00	760.068,43	8.579.049,43	6.563.406,01	5.941.364,31	2.637.685,12	2.532.838,39	3.408.525,92



LIQUIDACIÓN PRESUPUESTO DE GASTOS RESUMEN POR CAPITULO, ARTICULO, SUBCONCEPTO

IM - Inst.de la Mujer - EJERCICIO 2010

LQP-M122  
Mes: 1 a 9

Sección 56								
Subconcepto/Concepto/Artículo/Capítulo	Crédito Inicial	Modificaciones	Créd.Definitivo	Gtos Comprometidos	Oblig.Recon. Netas	Reman.de Crédito	Pagos	Oblig.Pend.Pago
10000 RETRIBUCIONES BÁSICAS	18.451,00		18.451,00	11.341,35	11.341,35	7.109,65	11.341,35	
10001 OTRAS REMUNERACIONES	41.118,00		41.118,00	26.128,69	26.128,69	14.989,31	26.128,69	
* 100 RETRIBUCIONES BÁSICAS Y OTRAS REMUNERACIONES	59.569,00		59.569,00	37.470,04	37.470,04	22.098,96	37.470,04	
** 10 ALTOS CARGOS	59.569,00		59.569,00	37.470,04	37.470,04	22.098,96	37.470,04	
12000 SUELDO	370.422,00		370.422,00	195.511,21	195.511,21	174.910,79	195.511,21	
12001 TRIENIOS	57.194,00		57.194,00	35.131,18	35.131,18	22.062,82	35.131,18	
12002 COMPLEMENTO DE DESTINO	200.899,00		200.899,00	119.233,20	119.233,20	81.665,80	119.233,20	
12003 COMPLEMENTO ESPECÍFICO DEL PUESTO DE T	229.150,00		229.150,00	142.560,31	142.560,31	86.589,69	142.560,31	
12005 OTRAS REMUNERACIONES	95.647,00		95.647,00	49.895,51	49.895,51	45.751,49	49.895,51	
* 120 RETRIBUCIONES BÁSICAS Y COMPLEMENTARIAS	953.312,00		953.312,00	542.331,41	542.331,41	410.980,59	542.331,41	
12100 SUELDO	3.065,00		3.065,00			3.065,00		
12102 COMPLEMENTO DE DESTINO	1,00		1,00			1,00		
12103 COMPLEMENTO ESPECÍFICO DEL PUESTO DE T	1,00		1,00			1,00		
12105 OTRAS REMUNERACIONES	1,00		1,00			1,00		





Sección 56								
Subconcepto/Concepto/Artículo/Capítulo	Crédito Inicial	Modificaciones	Créd. Definitivo	Gtos Comprometidos	Oblig.Recon. Netas	Reman.de Crédito	Pagos	Oblig.Pend.Pago
* 121 RETRIBUCIONES POR SUSTITUCION DE FUNCION	3.068,00		3.068,00			3.068,00		
** 12 FUNCIONARIOS	956.380,00		956.380,00	542.331,41	542.331,41	414.048,59	542.331,41	
13100 SALARIOS		6.611,37	6.611,37	3.884,17	3.884,17	2.727,20	3.884,17	
13102 COMPLEMENTO DE PUESTO DE TRABAJO				1.461,29	1.461,29	1.461,29-	1.461,29	
13103 OTRAS REMUNERACIONES				1.263,91	1.263,91	1.263,91-	1.263,91	
* 131 LABORAL TEMPORAL		6.611,37	6.611,37	6.609,37	6.609,37	2,00	6.609,37	
** 13 LABORALES		6.611,37	6.611,37	6.609,37	6.609,37	2,00	6.609,37	
15100 GRATIFICACIONES POR SERVICIOS EXTRAORD	7.513,00	1.641,72-	5.871,28			5.871,28		
* 151 GRATIFICACIONES	7.513,00	1.641,72-	5.871,28			5.871,28		
** 15 INCENTIVOS AL RENDIMIENTO	7.513,00	1.641,72-	5.871,28			5.871,28		
16000 SEGURIDAD SOCIAL	233.266,00	1.794,42	235.060,42	127.077,94	127.077,94	107.982,48	127.077,94	
* 160 CUOTAS SOCIALES	233.266,00	1.794,42	235.060,42	127.077,94	127.077,94	107.982,48	127.077,94	
16200 FORMACIÓN Y PERFECCIONAMIENTO DEL PERS	3.065,00		3.065,00			3.065,00		
* 162 GASTOS SOCIALES DEL PERSONAL	3.065,00		3.065,00			3.065,00		
** 16 CUOTAS,PRESTACIONES Y GASTOS SOCIALES EMP	236.331,00	1.794,42	238.125,42	127.077,94	127.077,94	111.047,48	127.077,94	
*** 1 GASTOS DE PERSONAL	1.259.793,00	6.764,07	1.266.557,07	713.488,76	713.488,76	553.068,31	713.488,76	
20200 ARRENDAMIENTOS DE EDIFICIOS	20.000,00		20.000,00	16.439,98	16.439,98	3.560,02	13.100,20	3.339,78



Sección 56								
Subconcepto/Concepto/Artículo/Capítulo	Crédito Inicial	Modificaciones	Créd. Definitivo	Gtos Comprometidos	Oblig. Recon. Netas	Reman. de Crédito	Pagos	Oblig. Pend. Pago
* 202 ARRENDAMIENTOS DE EDIFICIOS Y OTRAS CONSTRUCCIONES	20.000,00		20.000,00	16.439,98	16.439,98	3.560,02	13.100,20	3.339,78
20500 ARRENDAMIENTOS DE MOBILIARIO Y ENSERES		2.500,00	2.500,00	1.046,53	1.046,53	1.453,47	623,61	422,92
* 205 ARRENDAMIENTOS DE MOBILIARIO Y ENSERES		2.500,00	2.500,00	1.046,53	1.046,53	1.453,47	623,61	422,92
** 20 ARRENDAMIENTOS Y CÁNONES	20.000,00	2.500,00	22.500,00	17.486,51	17.486,51	5.013,49	13.723,81	3.762,70
21200 EDIFICIOS	3.179,00		3.179,00	664,04	664,04	2.514,96	497,70	166,34
* 212 EDIFICIOS Y OTRAS CONSTRUCCIONES	3.179,00		3.179,00	664,04	664,04	2.514,96	497,70	166,34
21300 MAQUINARIA	200,00		200,00			200,00		
21301 INSTALACIONES	500,00		500,00			500,00		
* 213 MAQUINARIA, INSTALACIONES Y UTILLAJE	700,00		700,00			700,00		
21400 ELEMENTOS DE TRANSPORTE	500,00		500,00			500,00		
* 214 ELEMENTOS DE TRANSPORTE	500,00		500,00			500,00		
21500 MOBILIARIO Y ENSERES	3.500,00	2.500,00-	1.000,00	606,70	606,70	393,30	606,70	
* 215 MOBILIARIO Y ENSERES	3.500,00	2.500,00-	1.000,00	606,70	606,70	393,30	606,70	
21600 EQUIPOS PARA PROCESOS DE INFORMACIÓN	500,00		500,00	38,28	38,28	461,72	38,28	
* 216 EQUIPOS PARA PROCESOS DE INFORMACIÓN	500,00		500,00	38,28	38,28	461,72	38,28	
21900 OTRO INMOVILIZADO MATERIAL	100,00		100,00			100,00		



Sección 56								
Subconcepto/Concepto/Artículo/Capítulo	Crédito Inicial	Modificaciones	Créd. Definitivo	Gtos Comprometidos	Oblig. Recon. Netas	Reman. de Crédito	Pagos	Oblig. Pend. Pago
* 219 OTRO INMOVILIZADO MATERIAL	100,00		100,00			100,00		
** 21 REPARACIONES, MANTENIMIENTO Y CONSERVACIÓN	8.479,00	2.500,00-	5.979,00	1.309,02	1.309,02	4.669,98	1.142,68	166,34
22000 ORDINARIO NO INVENTARIABLE	8.000,00		8.000,00	4.787,35	4.787,35	3.212,65	3.124,16	1.663,19
22001 PRENSA, REVISTAS, LIBROS Y OTRAS PUBLI	3.750,00		3.750,00	1.965,51	1.965,51	1.784,49	1.965,51	
22002 MATERIAL INFORMÁTICO NO INVENTARIABLE	2.500,00		2.500,00	895,38	895,38	1.604,62	895,38	
* 220 MATERIAL DE OFICINA	14.250,00		14.250,00	7.648,24	7.648,24	6.601,76	5.985,05	1.663,19
22100 ENERGÍA ELÉCTRICA	4.800,00		4.800,00	748,43	748,43	4.051,57	573,93	174,50
22101 AGUA	5.000,00		5.000,00			5.000,00		
22103 COMBUSTIBLE Y CARBURANTES PARA AUTOMOC	2.000,00		2.000,00	1.672,33	341,30	1.658,70	227,62	113,68
22104 VESTUARIO	200,00		200,00	151,88	151,88	48,12	151,88	
22105 PRODUCTOS ALIMENTICIOS	34.820,00		34.820,00	20.276,93	20.276,93	14.543,07	20.276,93	
22106 PRODUCTOS FARMACÉUTICOS Y MATERIAL SAN	1.500,00		1.500,00	560,66	560,66	939,34	385,69	174,97
22109 OTROS SUMINISTROS	15.000,00		15.000,00	2.136,12	2.136,12	12.863,88	1.457,03	679,09
* 221 SUMINISTROS	63.320,00		63.320,00	25.546,35	24.215,32	39.104,68	23.073,08	1.142,24
22200 TELEFÓNICAS	21.600,00		21.600,00	33.814,28	18.611,95	2.988,05	8.405,28	10.206,67
22201 POSTALES Y TELEGRÁFICAS	22.000,00		22.000,00	5.827,83	5.827,83	16.172,17	4.087,54	1.740,29
* 222 COMUNICACIONES	43.600,00		43.600,00	39.642,11	24.439,78	19.160,22	12.492,82	11.946,96



Sección 56								
Subconcepto/Concepto/Artículo/Capítulo	Crédito Inicial	Modificaciones	Créd. Definitivo	Gtos Comprometidos	Oblig. Recon. Netas	Reman. de Crédito	Pagos	Oblig. Pend. Pago
22300 TRANSPORTES	5.588,00		5.588,00	124,00	124,00	5.464,00	124,00	
* 223 TRANSPORTES	5.588,00		5.588,00	124,00	124,00	5.464,00	124,00	
22401 DE EDIFICIOS Y LOCALES				1.413,08	1.413,08	1.413,08-	1.413,08	
22402 DE VEHÍCULOS	700,00		700,00	673,95	673,95	26,05	673,95	
* 224 PRIMAS DE SEGURO	700,00		700,00	2.087,03	2.087,03	1.387,03-	2.087,03	
22502 LOCALES	100,00		100,00	58,95	58,95	41,05	58,95	
* 225 TRIBUTOS	100,00		100,00	58,95	58,95	41,05	58,95	
22601 ATENCIONES PROTOCOLARIAS Y REPRESENTAT	4.800,00		4.800,00	2.349,42	2.349,42	2.450,58	1.507,02	842,40
22602 PUBLICIDAD Y PROPAGANDA	50.000,00		50.000,00	49.843,41	49.843,41	156,59	48.996,61	846,80
22606 REUNIONES, CONFERENCIAS Y CURSOS	76.200,00		76.200,00	21.959,78	21.959,78	54.240,22	21.617,38	342,40
22609 OTROS GASTOS DIVERSOS	127.000,00	110.000,00-	17.000,00	40.377,04	40.377,04	23.377,04-	19.586,89	20.790,15
* 226 GASTOS DIVERSOS	258.000,00	110.000,00-	148.000,00	114.529,65	114.529,65	33.470,35	91.707,90	22.821,75
22700 LIMPIEZA Y ASEO	35.280,00		35.280,00	40.602,53	28.893,62	6.386,38	18.099,89	10.793,73
22703 POSTALES	10.000,00		10.000,00	812,69	812,69	9.187,31	703,03	109,66
22704 CUSTODIA, DEPÓSITO Y ALMACENAJE	2.000,00		2.000,00	1.016,98	1.016,98	983,02	1.016,98	
22706 ESTUDIOS Y TRABAJOS TÉCNICOS	48.000,00		48.000,00			48.000,00		
22709 OTROS	220.400,00	140.000,00	360.400,00	404.826,34	319.477,45	40.922,55	319.477,45	
* 227 TRABAJOS REALIZADOS POR OTRAS EMPRESAS Y	315.680,00	140.000,00	455.680,00	447.258,54	350.200,74	105.479,26	339.297,35	10.903,39
** 22 MATERIAL, SUMINISTROS Y OTROS	701.238,00	30.000,00	731.238,00	636.894,87	523.303,71	207.934,29	474.826,18	48.477,53



Sección 56								
Subconcepto/Concepto/Artículo/Capítulo	Crédito Inicial	Modificaciones	Créd.Definitivo	Gtos Comprometidos	Oblig.Recon. Netas	Reman.de Crédito	Pagos	Oblig.Pend.Pago
23001 REEMBOLSO DE GASTOS DE ALTOS CARGOS	3.750,00		3.750,00	626,26	626,26	3.123,74	496,58	129,68
23002 DEL PERSONAL	2.250,00		2.250,00	2.009,90	2.009,90	240,10	1.726,90	283,00
* 230 DIETAS	6.000,00		6.000,00	2.636,16	2.636,16	3.363,84	2.223,48	412,68
23101 DE ALTOS CARGOS	7.500,00		7.500,00	588,50	588,50	6.911,50	552,02	36,48
23102 DEL PERSONAL	4.000,00		4.000,00	3.372,93	3.372,93	627,07	2.870,37	502,56
* 231 LOCOMOCIÓN	11.500,00		11.500,00	3.961,43	3.961,43	7.538,57	3.422,39	539,04
** 23 INDEMNIZACIONES POR RAZÓN DEL SERVICIO	17.500,00		17.500,00	6.597,59	6.597,59	10.902,41	5.645,87	951,72
24000 GASTOS DE EDICIÓN Y DISTRIBUCIÓN	60.000,00	52.000,00-	8.000,00	5.609,76	5.609,76	2.390,24	1.869,92	3.739,84
* 240 GASTOS DE EDICIÓN Y DISTRIBUCIÓN	60.000,00	52.000,00-	8.000,00	5.609,76	5.609,76	2.390,24	1.869,92	3.739,84
** 24 GASTOS DE PUBLICACIONES	60.000,00	52.000,00-	8.000,00	5.609,76	5.609,76	2.390,24	1.869,92	3.739,84
*** 2 GASTOS CORRIENTES EN BIENES Y SERVICIOS	807.217,00	22.000,00-	785.217,00	667.897,75	554.306,59	230.910,41	497.208,46	57.098,13
46106 ACTUAC. APOYO A LA MUJER E IGUALDAD OPORTUNIDADES	1.288.000,00	92.703,36	1.380.703,36	1.269.609,00	1.264.609,00	116.094,36		1.264.609,00
46107 ALOJAM.ACOGIDA Y ACT.CONTRA LA VIOLENCIA	1.340.000,00	57.781,00-	1.282.219,00	1.260.000,00	1.260.000,00	22.219,00		1.260.000,00
46108 CONCILIACION DE LA VIDA LABORAL Y FAMILIAR	300.821,00	370.596,00	671.417,00			671.417,00		
* 461 A ENTID.Y ACTIV. EN ÁREA PROTECC.Y PROMOCION	2.928.821,00	405.518,36	3.334.339,36	2.529.609,00	2.524.609,00	809.730,36		2.524.609,00
46599 OTRAS ACTUAC.MAT.DE EMPLEO Y RELACIONES	800.000,00	24.760,00-	775.240,00	775.240,00	775.240,00			775.240,00



Sección 56								
Subconcepto/Concepto/Artículo/Capítulo	Crédito Inicial	Modificaciones	Créd.Definitivo	Gtos Comprometidos	Oblig.Recon. Netas	Reman.de Crédito	Pagos	Oblig.Pend.Pago
* 465 A ENTID.Y ACTIV. EN ÁREA EMPLEO Y RELAC.	800.000,00	24.760,00-	775.240,00	775.240,00	775.240,00			775.240,00
** 46 AL SECTOR PÚBLICO LOCAL	3.728.821,00	380.758,36	4.109.579,36	3.304.849,00	3.299.849,00	809.730,36		3.299.849,00
47101 CONCILIACIÓN DE LA VIDA LABORAL Y FAMILIAR	100.000,00		100.000,00	40.000,00	40.000,00	60.000,00	40.000,00	
47102 ACTUACIONES APOYO A LA MUJER E IGUALDAD	130.000,00	130.000,00-						
* 471 A ENTID.Y ACTIV. EN ÁREA PROTECC.Y PROMO	230.000,00	130.000,00-	100.000,00	40.000,00	40.000,00	60.000,00	40.000,00	
** 47 A EMPRESAS PRIVADAS	230.000,00	130.000,00-	100.000,00	40.000,00	40.000,00	60.000,00	40.000,00	
48102 COLECTIVOS DESFAVOREC. O CON RIESGO EX CLUSION	215.000,00		215.000,00	215.000,00	182.500,00	32.500,00	182.500,00	
48107 ACTUACIONES APOYO A LA MUJER E IGUALDAD	320.000,00	70.000,00	390.000,00	387.619,00	387.619,00	2.381,00	387.619,00	
48108 ALOJAMIENTOS ACOGIDA Y ACT.CONTRA VIOLENCIA	220.000,00	112.000,00	332.000,00	220.000,00	220.000,00	112.000,00	195.000,00	25.000,00
48109 CONCILIACION DE LA VIDA LABORAL Y FAMILIAR	128.000,00		128.000,00	128.000,00	128.000,00		128.000,00	
48199 OTRAS ACTUAC.MAT.DE PROTECCION Y PROMO	35.000,00	35.000,00-						
* 481 A ENTID.Y ACTIV. EN ÁREA PROTECC.Y PROMO	918.000,00	147.000,00	1.065.000,00	950.619,00	918.119,00	146.881,00	893.119,00	25.000,00
48351 BECAS DE COLABORACION	16.841,00		16.841,00	12.600,00	11.200,00	5.641,00	9.800,00	1.400,00



Sección 56								
Subconcepto/Concepto/Artículo/Capítulo	Crédito Inicial	Modificac.	Créd. Definitivo	Gtos Comprometidos	Oblig.Recon. Netas	Reman.de Crédito	Pagos	Oblig.Pend. Pago
* 483 A ENTID.Y ACTIV. EN EL ÁREA EDUCACIÓN Y	16.841,00		16.841,00	12.600,00	11.200,00	5.641,00	9.800,00	1.400,00
** 48 A FAMILIAS E INSTITUCIONES SIN FINES DE L	934.841,00	147.000,00	1.081.841,00	963.219,00	929.319,00	152.522,00	902.919,00	26.400,00
*** 4 TRANSFERENCIAS CORRIENTES	4.893.662,00	397.758,36	5.291.420,36	4.308.068,00	4.269.168,00	1.022.252,36	942.919,00	3.326.249,00
62100 EDIFICIOS		30.000,00	30.000,00	22.474,83	22.474,83	7.525,17	22.474,83	
* 621 EDIFICIOS Y OTRAS CONSTRUCCIONES		30.000,00	30.000,00	22.474,83	22.474,83	7.525,17	22.474,83	
62200 INSTALACIONES TÉCNICAS		1.915,00	1.915,00			1.915,00		
* 622 INSTALACIONES TÉCNICAS		1.915,00	1.915,00			1.915,00		
62501 FONDO BIBLIOGRÁFICO		400,00	400,00	99,01	99,01	300,99	99,01	
* 625 FONDO ARTÍSTICO Y BIBLIOGRÁFICO		400,00	400,00	99,01	99,01	300,99	99,01	
** 62 INVERSIÓN NUEVA ASOCIADA FUNCIONAM.OPERAT		32.315,00	32.315,00	22.573,84	22.573,84	9.741,16	22.573,84	
64500 APLICACIONES INFORMÁTICAS		69.639,00	69.639,00	20.767,48	20.767,48	48.871,52	20.767,48	
* 645 APLICACIONES INFORMÁTICAS		69.639,00	69.639,00	20.767,48	20.767,48	48.871,52	20.767,48	
64900 OTRO INMOVILIZADO INMATERIAL	433.309,00	275.592,00	708.901,00	405.610,18	361.059,64	347.841,36	335.880,85	25.178,79
* 649 OTRO INMOVILIZADO INMATERIAL	433.309,00	275.592,00	708.901,00	405.610,18	361.059,64	347.841,36	335.880,85	25.178,79
** 64 GASTOS DE INVERSIONES DE CARÁCTER INMATER	433.309,00	345.231,00	778.540,00	426.377,66	381.827,12	396.712,88	356.648,33	25.178,79
*** 6 INVERSIONES REALES	433.309,00	377.546,00	810.855,00	448.951,50	404.400,96	406.454,04	379.222,17	25.178,79
76105 INVERSIONES EN CENTROS E INSTAL.PARA L	425.000,00		425.000,00	425.000,00		425.000,00		



Sección 56								
Subconcepto/Concepto/Artículo/Capítulo	Crédito Inicial	Modificaciones	Créd. Definitivo	Gtos Comprometidos	Oblig. Recon. Netas	Reman. de Crédito	Pagos	Oblig. Pend. Pago
* 761 A ENTID. Y ACTIV. EN ÁREA PROTECC. Y PROMO	425.000,00		425.000,00	425.000,00		425.000,00		
** 76 AL SECTOR PÚBLICO LOCAL	425.000,00		425.000,00	425.000,00		425.000,00		
*** 7 TRANSFERENCIAS DE CAPITAL	425.000,00		425.000,00	425.000,00		425.000,00		
**** Total	7.818.981,00	760.068,43	8.579.049,43	6.563.406,01	5.941.364,31	2.637.685,12	2.532.838,39	3.408.525,92





Región de Murcia  
Consejería de Política Social, Mujer e Inmigración



# LIQUIDACION DEL PRESUPUESTO DE INGRESOS



## LIQUIDACION PRESUPUESTO DE INGRESOS RESUMEN POR CAPITULOS

### IM - Inst.de la Mujer - EJERCICIO 2010

LQP-M509

Mes: 1 a 9

Sección 56							
Clasificación Económica	Previsión Inicial	Modif. Previsiones	Prev. Definitiva	Dchos.Rdos. Netos	Recaudación Neta	Dchos. Cancelados	Dchos.Ptes. 13-9
3 TASAS, PRECIOS PÚBLICOS Y	75.153,00		75.153,00	16.210,62	3.389,57		12.821,05
4 TRANSFERENCIAS CORRIENTES	6.878.009,00	236.831,20	7.114.840,20	6.758.158,98	1.357.073,98		5.401.085,00
5 INGRESOS PATRIMONIALES	7.510,00		7.510,00	356,11	356,11		
6 ENAJENACIÓN DE INVERSIONE				3.849,21	1.019,80		2.829,41
7 TRANSFERENCIAS DE CAPITAL	858.309,00	30.000,00	888.309,00	888.309,00	18.194,00		870.115,00
8 ACTIVOS FINANCIEROS		493.237,23	493.237,23				
<b>* TOTAL INFORME</b>	<b>7.818.981,00</b>	<b>760.068,43</b>	<b>8.579.049,43</b>	<b>7.666.883,92</b>	<b>1.380.033,46</b>		<b>6.286.850,46</b>



## LIQUIDACION PRESUPUESTO DE INGRESOS RESUMEN POR ARTICULO

### IM - Inst.de la Mujer - EJERCICIO 2010

LQP-M510

Mes: 1 a 9

Sección 56							
Clasificación Económica	Previsión Inicial	Modif. Previsiones	Prev. Definitiva	Dchos.Rdos. Netos	Recaudación Neta	Dchos.Cancelados	Dchos.Ptes. 13-9
38 REINTEGROS DE OPERACION	75.153,00		75.153,00	16.210,62	3.389,57		12.821,05
<b>* 3 TASAS, PRECIOS PÚBLICOS</b>	<b>75.153,00</b>		<b>75.153,00</b>	<b>16.210,62</b>	<b>3.389,57</b>		<b>12.821,05</b>
40 DEL SECTOR PÚBLICO ESTA	60.000,00	236.831,20	296.831,20	10.494,15-	10.494,15-		
42 DE LA ADMINISTRACIÓN GR	6.818.009,00		6.818.009,00	6.768.473,84	1.367.388,84		5.401.085,00
49 DEL EXTERIOR				179,29	179,29		
<b>* 4 TRANSFERENCIAS CORRIENTE</b>	<b>6.878.009,00</b>	<b>236.831,20</b>	<b>7.114.840,20</b>	<b>6.758.158,98</b>	<b>1.357.073,98</b>		<b>5.401.085,00</b>
52 INTERESES DE DEPÓSITOS	7.510,00		7.510,00	356,11	356,11		
<b>* 5 INGRESOS PATRIMONIALES</b>	<b>7.510,00</b>		<b>7.510,00</b>	<b>356,11</b>	<b>356,11</b>		
68 REINTEGROS POR OPERACIO				3.849,21	1.019,80		2.829,41



Sección 56							
Clasificación Económica	Previsión Inicial	Modif. Previsiones	Prev. Definitiva	Dchos.Rdos. Netos	Recaudación Neta	Dchos.Cancelados	Dchos.Ptes. 13-9
* 6 ENAJENACIÓN DE INVERSIÓN				3.849,21	1.019,80		2.829,41
72 DE LA ADMINISTRACIÓN GR	858.309,00	30.000,00	888.309,00	888.309,00	18.194,00		870.115,00
* 7 TRANSFERENCIAS DE CAPITA	858.309,00	30.000,00	888.309,00	888.309,00	18.194,00		870.115,00
87 REMANENTE DE TESORERÍA		493.237,23	493.237,23				
* 8 ACTIVOS FINANCIEROS		493.237,23	493.237,23				
** TOTAL INFORME	7.818.981,00	760.068,43	8.579.049,43	7.666.883,92	1.380.033,46		6.286.850,46



LIQUIDACION PRESUPUESTO DE INGRESOS RESUMEN POR CONCEPTO

IM - Inst.de la Mujer - EJERCICIO 2010

LQP-M511  
Mes: 1 a 9

Sección 56							
Clasificación Económica	Previsión Inicial	Modif. Previsiones	Prev. Definitiva	Dchos.Rdos. Netos	Recaudación Neta	Dchos.Cancelados	Dchos.Ptes. 13-9
<b>380 DE EJERCICIOS CERRADO</b>	75.150,00		75.150,00	16.210,62	3.389,57		12.821,05
<b>381 DEL PRESUPUESTO CORRI</b>	3,00		3,00				
<b>* 38 REINTEGROS DE OPERACIO</b>	75.153,00		75.153,00	16.210,62	3.389,57		12.821,05
<b>** 3 TASAS, PRECIOS PÚBLICOS</b>	75.153,00		75.153,00	16.210,62	3.389,57		12.821,05
<b>403 SUBVENC.FINALISTAS AC</b>	60.000,00	236.831,20	296.831,20	10.494,15-	10.494,15-		
<b>* 40 DEL SECTOR PÚBLICO EST</b>	60.000,00	236.831,20	296.831,20	10.494,15-	10.494,15-		
<b>420 DE LA CONSEJERÍA A LA</b>	6.818.009,00		6.818.009,00	6.768.473,84	1.367.388,84		5.401.085,00



Sección 56							
Clasificación Económica	Previsión Inicial	Modif. Previsiones	Prev. Definitiva	Dchos.Rdos. Netos	Recaudación Neta	Dchos.Cancelados	Dchos.Ptes. 13-9
* 42 DE LA ADMINISTRACIÓN G	6.818.009,00		6.818.009,00	6.768.473,84	1.367.388,84		5.401.085,00
499 OTRAS TRANSFERENCIAS				179,29	179,29		
* 49 DEL EXTERIOR				179,29	179,29		
** 4 TRANSFERENCIAS CORRIENTES	6.878.009,00	236.831,20	7.114.840,20	6.758.158,98	1.357.073,98		5.401.085,00
520 INTERESES DE CUENTAS	7.510,00		7.510,00	356,11	356,11		
* 52 INTERESES DE DEPÓSITOS	7.510,00		7.510,00	356,11	356,11		
** 5 INGRESOS PATRIMONIALES	7.510,00		7.510,00	356,11	356,11		
680 DE EJERCICIOS CERRADO				3.849,21	1.019,80		2.829,41
* 68 REINTEGROS POR OPERACIONES				3.849,21	1.019,80		2.829,41
** 6 ENAJENACIÓN DE INVERSIONES				3.849,21	1.019,80		2.829,41
720 DE LA CONSEJERÍA A LA QUE ESTA ADSCRITO	858.309,00	30.000,00	888.309,00	888.309,00	18.194,00		870.115,00



Sección 56							
Clasificación Económica	Previsión Inicial	Modif. Previsiones	Prev. Definitiva	Dchos.Rdos. Netos	Recaudación Neta	Dchos.Cancelados	Dchos.Ptes. 13-9
* 72 DE LA ADMINISTRACIÓN G	858.309,00	30.000,00	888.309,00	888.309,00	18.194,00		870.115,00
** 7 TRANSFERENCIAS DE CAPITAL	858.309,00	30.000,00	888.309,00	888.309,00	18.194,00		870.115,00
870 REMANENTE DE TESORERIA		396.899,16	396.899,16				
871 REMANENTE DE TESORERIA		96.338,07	96.338,07				
* 87 REMANENTE DE TESORERIA		493.237,23	493.237,23				
** 8 ACTIVOS FINANCIEROS		493.237,23	493.237,23				
*** TOTAL INFORME	7.818.981,00	760.068,43	8.579.049,43	7.666.883,92	1.380.033,46		6.286.850,46



LIQUIDACION PRESUPUESTO DE INGRESOS RESUMEN CONCEPTO(SUBCONCEPTO

IM - Inst.de la Mujer - EJERCICIO 2010

LQP-M512

Mes: 1 a 9

Sección 56							
Clasificación Económica	Previsión Inicial	Prev. Modificada	Prev. Definitiva	Dchos.Rdos. Netos	Recaudación Neta	Dchos.Cancelados	Dchos.Ptes. 13-9
<b>38000 DE EJERCICIOS CERRADOS</b>	75.150,00		75.150,00	16.210,62	3.389,57		12.821,05
<b>* 380 DE EJERCICIOS CERRADOS</b>	<b>75.150,00</b>		<b>75.150,00</b>	<b>16.210,62</b>	<b>3.389,57</b>		<b>12.821,05</b>
<b>38100 PAGOS INDEBIDOS</b>	1,00		1,00				
<b>38101 SEGURIDAD SOCIAL (I.T.)</b>	1,00		1,00				
<b>38103 POR ANUNCIOS A CARGO DE PARTICULARES</b>	1,00		1,00				
<b>* 381 DEL PRESUPUESTO CORRIENTE</b>	<b>3,00</b>		<b>3,00</b>				
<b>** 38 REINTEGROS DE OPERACIONES CORRIENTES</b>	<b>75.153,00</b>		<b>75.153,00</b>	<b>16.210,62</b>	<b>3.389,57</b>		<b>12.821,05</b>
<b>*** 3 TASAS, PRECIOS PÚBLICOS Y OTROS INGRESOS</b>	<b>75.153,00</b>		<b>75.153,00</b>	<b>16.210,62</b>	<b>3.389,57</b>		<b>12.821,05</b>
<b>40300 PROGRAMAS DIRIGIDOS A MUJERES</b>	60.000,00		60.000,00	10.494,15-	10.494,15-		
<b>40322 MTASS.MEDIDAS PROTECCION INTEGRAL VIOL</b>		236.831,20	236.831,20				





Sección 56							
Clasificación Económica	Previsión Inicial	Prev. Modificada	Prev. Definitiva	Dchos.Rdos. Netos	Recaudación Neta	Dchos.Cancelados	Dchos.Ptes. 13-9
* 403 SUBVENC.FINALISTAS ACTUAC.ÁREA PROTEC.Y	60.000,00	236.831,20	296.831,20	10.494,15-	10.494,15-		
** 40 DEL SECTOR PÚBLICO ESTATAL	60.000,00	236.831,20	296.831,20	10.494,15-	10.494,15-		
42000 PARA GASTOS GENERALES DE FUNCIONAMIENT	6.416.924,00		6.416.924,00	6.367.388,84	1.367.388,84		5.000.000,00
42002 ACTUACIONES COFINANCIADAS POR EL F.S.E	401.085,00		401.085,00	401.085,00			401.085,00
* 420 DE LA CONSEJERÍA A LA QUE ESTÁ ADSCRITO	6.818.009,00		6.818.009,00	6.768.473,84	1.367.388,84		5.401.085,00
** 42 DE LA ADMINISTRACIÓN GRAL.DE LA COMUNIDAD	6.818.009,00		6.818.009,00	6.768.473,84	1.367.388,84		5.401.085,00
49999 OTRAS TRANSFERENCIAS DEL EXTERIOR				179,29	179,29		
* 499 OTRAS TRANSFERENCIAS CORRIENTES DEL EXTE				179,29	179,29		
** 49 DEL EXTERIOR				179,29	179,29		
*** 4 TRANSFERENCIAS CORRIENTES	6.878.009,00	236.831,20	7.114.840,20	6.758.158,98	1.357.073,98		5.401.085,00
52000 INTERESES DE CUENTAS BANCARIAS	7.510,00		7.510,00	356,11	356,11		
* 520 INTERESES DE CUENTAS BANCARIAS	7.510,00		7.510,00	356,11	356,11		
** 52 INTERESES DE DEPÓSITOS	7.510,00		7.510,00	356,11	356,11		



Sección 56							
Clasificación Económica	Previsión Inicial	Prev. Modificada	Prev. Definitiva	Dchos.Rdos. Netos	Recaudación Neta	Dchos. Cancelados	Dchos.Ptes 13-9
*** 5 INGRESOS PATRIMONIALES	7.510,00		7.510,00	356,11	356,11		
<b>68000 DE EJERCICIOS CERRADOS</b>				3.849,21	1.019,80		2.829,41
* 680 DE EJERCICIOS CERRADOS				3.849,21	1.019,80		2.829,41
** 68 REINTEGROS POR OPERACIONES DE CAPITAL				3.849,21	1.019,80		2.829,41
*** 6 ENAJENACIÓN DE INVERSIONES REALES				3.849,21	1.019,80		2.829,41
<b>72000 PARA OPERACIONES DE CAPITAL</b>	768.194,00	30.000,00	798.194,00	798.194,00	18.194,00		780.000,00
<b>72001 ACTUACIONES COFINANCIADAS POR EL F.S.E</b>	90.115,00		90.115,00	90.115,00			90.115,00
* 720 DE LA CONSEJERÍA A LA QUE ESTÁ ADSCRITO	858.309,00	30.000,00	888.309,00	888.309,00	18.194,00		870.115,00
** 72 DE LA ADMINISTRACIÓN GRAL.DE LA COMUNIDAD	858.309,00	30.000,00	888.309,00	888.309,00	18.194,00		870.115,00
*** 7 TRANSFERENCIAS DE CAPITAL	858.309,00	30.000,00	888.309,00	888.309,00	18.194,00		870.115,00
<b>87000 REMANENTE DE TESORERÍA AFECTADO</b>		396.899,16	396.899,16				
* 870 REMANENTE DE TESORERIA AFECTADO		396.899,16	396.899,16				
<b>87100 REMANENTE DE TESORERÍA NO AFECTADO</b>		96.338,07	96.338,07				
* 871 REMANENTE DE TESORERIA NO AFECTADO		96.338,07	96.338,07				
** 87 REMANENTE DE TESORERIA		493.237,23	493.237,23				
*** 8 ACTIVOS FINANCIEROS		493.237,23	493.237,23				
**** TOTAL INFORME	7.818.981,00	760.068,43	8.579.049,43	7.666.883,92	1.380.033,46		6.286.850,46



LIQUIDACION PRESUPUESTO DE INGRESOS RESUMEN POR ORGANICA ,SERVICIO , SUBCONCEPTO

IM - Inst.de la Mujer - EJERCICIO 2010

LQP-M507

Mes: 1 a 9

Sección 56							
Clasificación Económica	Previsión Inicial	Modif. Previsiones	Prev. Definitiva	Dchos.Rdos. Netos	Recaudación Neta	Cancelaciones	Dchos.Ptes. 13-9
<b>38000 DE EJERCICIOS CERRAD</b>	75.150,00		75.150,00	16.210,62	3.389,57		12.821,05
<b>38100 PAGOS INDEBIDOS</b>	1,00		1,00				
<b>38101 SEGURIDAD SOCIAL (I.</b>	1,00		1,00				
<b>38103 POR ANUNCIOS A CARGO</b>	1,00		1,00				
<b>40300 PROGRAMAS DIRIGIDOS</b>	60.000,00		60.000,00	10.494,15-	10.494,15-		
<b>40322 MTASS.MEDIDAS PROTEC</b>		236.831,20	236.831,20				
<b>42000 PARA GASTOS GENERALE</b>	6.416.924,00		6.416.924,00	6.367.388,84	1.367.388,84		5.000.000,00
<b>42002 ACTUACIONES COFINANC</b>	401.085,00		401.085,00	401.085,00			401.085,00
<b>49999 OTRAS TRANSFERENCIAS</b>				179,29	179,29		



Sección 56							
Clasificación Económica	Previsión Inicial	Modif. Previsiones	Prev. Definitiva	Dchos.Rdos. Netos	Recaudación Neta	Cancelaciones	Dchos.Ptes. 13-9
52000 INTERESES DE CUENTAS	7.510,00		7.510,00	356,11	356,11		
68000 DE EJERCICIOS CERRADOS				3.849,21	1.019,80		2.829,41
72000 PARA OPERACIONES DE CAPITAL	768.194,00	30.000,00	798.194,00	798.194,00	18.194,00		780.000,00
72001 ACTUACIONES COFINANCIADAS	90.115,00		90.115,00	90.115,00			90.115,00
87000 REMANENTE DE TESORER		396.899,16	396.899,16				
87100 REMANENTE DE TESORERIA		96.338,07	96.338,07				
* 5600 INST.MUJER	7.818.981,00	760.068,43	8.579.049,43	7.666.883,92	1.380.033,46		6.286.850,46
** TOTAL INFORME	7.818.981,00	760.068,43	8.579.049,43	7.666.883,92	1.380.033,46		6.286.850,46



Región de Murcia  
Consejería de Política Social, Mujer e Inmigración



# RESULTADO DE OPERACIONES COMERCIALES



No se elabora el estado correspondiente a “Resultado de operaciones comerciales” dado que el Instituto de la Mujer de la Región de Murcia, según establece el art. 1 de la Ley 12/2002, de 3 de diciembre, de creación del Instituto se crea como un organismo autónomo de carácter administrativo.



**Región de Murcia**  
Consejería de Política Social, Mujer e Inmigración



# RESULTADO PRESUPUESTARIO



## RESULTADO PRESUPUESTARIO

LQP-X118  
IM Inst.de la Mujer - EJERCICIO 2010  
RESULTADO PRESUPUESTARIO

Sección 56			
CONCEPTOS	DCHOS RECONOC.NETOS	OBLIG.RECONOC.NETAS	IMPORTE
* 1.(+) Operaciones no financieras	7.666.883,92	5.941.364,31	1.725.519,61
* 2.(+) Operaciones activos financieros			
* 3.(+) Operaciones Comerciales			
** I. RESULTADO PRESUP.EJERCICIO (1+2+3)	7.666.883,92	5.941.364,31	1.725.519,61
* II. VARIAC.NETA PASIVOS FINANCIEROS			
*** III. SALDO PRESUPUEST. EJERCICIO (I + II)	7.666.883,92	5.941.364,31	1.725.519,61
<b>IMPORTE</b>			
4.(+)Créditos gastos remanente tesorería			493.237,23
5.(-)Desviaciones de financiación pos.			290.728,44
6.(+)Desviaciones de financiación neg.			39.419,36
* IV.SUPERAVIT O DEFICIT FINAN.(III+4-5+6)			1.967.447,76





**Región de Murcia**  
Consejería de Política Social, Mujer e Inmigración

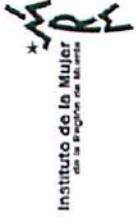

# MEMORIA



## ORGANIZACIÓN

### NATURALEZA

El Instituto de la Mujer de la Región de Murcia, se creó mediante la Ley 12/2002, de 3 de Diciembre, como organismo autónomo de carácter administrativo, dotado de personalidad jurídica, patrimonio propio y plena capacidad de obrar para el cumplimiento de sus fines, adscrito a la Consejería de Presidencia.

Su régimen jurídico, presupuestario, contable, de contratación, de fiscalización y control, de responsabilidad y de personal, es el establecido en la citada Ley, las normas que lo desarrollen, la normativa básica estatal sobre estas materias y la autonómica para su desarrollo, rigiéndose supletoriamente por la normativa aplicable a los Organismos Autónomos de la Administración del Estado.

Con ello, las principales normas aplicables son las siguientes:

- ✓ Ley 30/1992, de 26 de noviembre, de Régimen Jurídico de las Administraciones Públicas y del Procedimiento Administrativo Común, en virtud de lo establecido en sus artículos 1 y 2.
- ✓ Ley 7/2004, de 28 de diciembre, de Organización y Régimen Jurídico de la Administración Pública de la Comunidad Autónoma de la Región de Murcia.
- ✓ Decreto Legislativo 1/1999, de 2 de diciembre, por el que se aprueba el Texto Refundido de la Ley de Hacienda de la Región de Murcia.
- ✓ Ley 30/2007, de 30 de octubre, de Contratos del Sector Público.
- ✓ Orden de la Consejería de Hacienda y Administración Pública, de 26 de julio de 1994, por la que se aprueba el Plan General de Contabilidad Pública de la Región de Murcia.
- ✓ Decreto Legislativo 1/2001, de 26 de enero, por el que se aprueba el Texto Refundido de la Ley de la Función Pública de la Región de Murcia.



## FINALIDAD

El Instituto de la Mujer de la Región de Murcia se configura como organismo gestor de la política en materia de mujer, entendida como el ejercicio de todas aquellas acciones dirigidas a la consecución de la igualdad entre sexos, la remoción de obstáculos que impidan su plenitud de hecho y de derecho y la eliminación de todas las formas de discriminación de la mujer en la Región de Murcia.

## FUNCIONES

Conforme al artículo 4 de la Ley 12/2002, de 3 de diciembre, son funciones del Instituto de la Mujer de la Región de Murcia:

- a) La elaboración, promoción y difusión de estudios e informes sobre la situación de la mujer, en cuanto a su problemática específica en colaboración, en su caso, con los departamentos competentes, así como la propuesta de adopción de medidas necesarias para su solución.
- b) Desarrollar y promover actuaciones integrales encaminadas a la erradicación de la violencia de género, incluyendo medidas de prevención, protección e inserción social de las víctimas.
- c) El impulso, seguimiento, evaluación y, en su caso, gestión de políticas especializadas que contribuyan a la incorporación efectiva de la mujer en la vida social, política, económica y cultural de la Región de Murcia, así como el fomento, diseño y propuesta de planes de actuación de colaboración interinstitucional.
- d) Velar por el cumplimiento de los convenios y acuerdos internacionales en lo que se refiere a políticas de igualdad de oportunidades.
- e) La coordinación con los órganos de la Administración local y estatal competentes en materia de mujer, en el diseño y desarrollo de actuaciones relacionadas con las políticas dirigidas a las mujeres.



- f) El fomento de la actividad asociativa y de participación de las mujeres mediante la creación y desarrollo de las estructuras necesarias.
- g) El fomento de la prestación de servicios específicos a la mujer desde instituciones públicas y privadas.
- h) La ordenación y planificación de centros e instalaciones para la mujer, así como la gestión de aquellos de titularidad regional adscritos al Instituto de la Mujer de la Región de Murcia.
- i) La promoción de programas y estructuras que garanticen la igualdad de oportunidades de las mujeres, mediante el desarrollo de actuaciones que faciliten su acceso a la información y asesoramiento en las materias que les afecten.
- j) Impulsar, promover y realizar proyectos dirigidos a las mujeres en el ámbito de los programas e iniciativas de la Unión Europea, prestando la información y asistencia técnicas necesarias para ello.
- k) Establecer relaciones y cauces de participación con organizaciones, asociaciones de mujeres, fundaciones, agentes económicos y sociales, y otros organismos que por razón de sus fines contribuyan a la consecución de los fines y objetivos del Instituto.
- l) Informar y concienciar a la sociedad en su conjunto sobre los problemas de la mujer, realizando las actuaciones que se consideren necesarias.
- m) Detectar y transmitir a los órganos competentes las situaciones de discriminación por razón de sexo que pudieran darse en el ámbito político, económico, laboral, social y cultural de la Región de Murcia, así como velar porque ninguna disposición dictada en la Comunidad Autónoma de Murcia, comporte la referida discriminación.
- n) Cualquier otra que pudiera corresponderle de conformidad con la legalidad vigente.



## ESTRUCTURA ORGANIZATIVA

Para el desarrollo de sus funciones y la consecución de sus objetivos, el Instituto de la Mujer de la Región de Murcia, se estructura en los siguientes órganos de Gobierno, cuyas funciones y atribuciones vienen delimitadas en los artículos 6, 7 y 8 de la Ley 12/2002, de 3 de diciembre:

- Presidencia.
- Consejo Rector.
- Dirección del Instituto.

De conformidad con lo dispuesto en la Ley 7/2004, de 28 de diciembre, de Organización y Régimen Jurídico de la Administración Pública de la Comunidad Autónoma de la Región de Murcia, la estructura orgánica del Instituto de la Mujer se estableció mediante Decreto nº 89/2005, de 22 de julio, (BORM de 29 de julio de 2005):

- Secretaría General Técnica.

Bajo la dependencia de la Dirección del Instituto de la Mujer de la Región de Murcia, se encuentra la Secretaría General Técnica, configurada como órgano de apoyo a los Órganos de Gobierno de aquel, correspondiéndole el ejercicio de las funciones que le atribuye el artículo 9 de la Ley 12/2002, de 3 de diciembre, y estructurada en las siguientes unidades administrativas:

- ▶ Servicio Económico Administrativo, bajo cuya dependencia se encuentran las siguientes unidades,
  - Sección de Coordinación Administrativa.
  - Sección de Gestión Económica.
- ▶ Servicio de Planificación y Programas, bajo cuya dependencia se encuentra la Sección de Coordinación de Programas.

Las funciones de asesoramiento jurídico, y asesoramiento, gestión y ejecución en materia informática, se ejercerán por los asesores y/o técnicos que, bajo la dependencia directa de la Secretaría General Técnica, determine la Relación de Puestos de Trabajo.

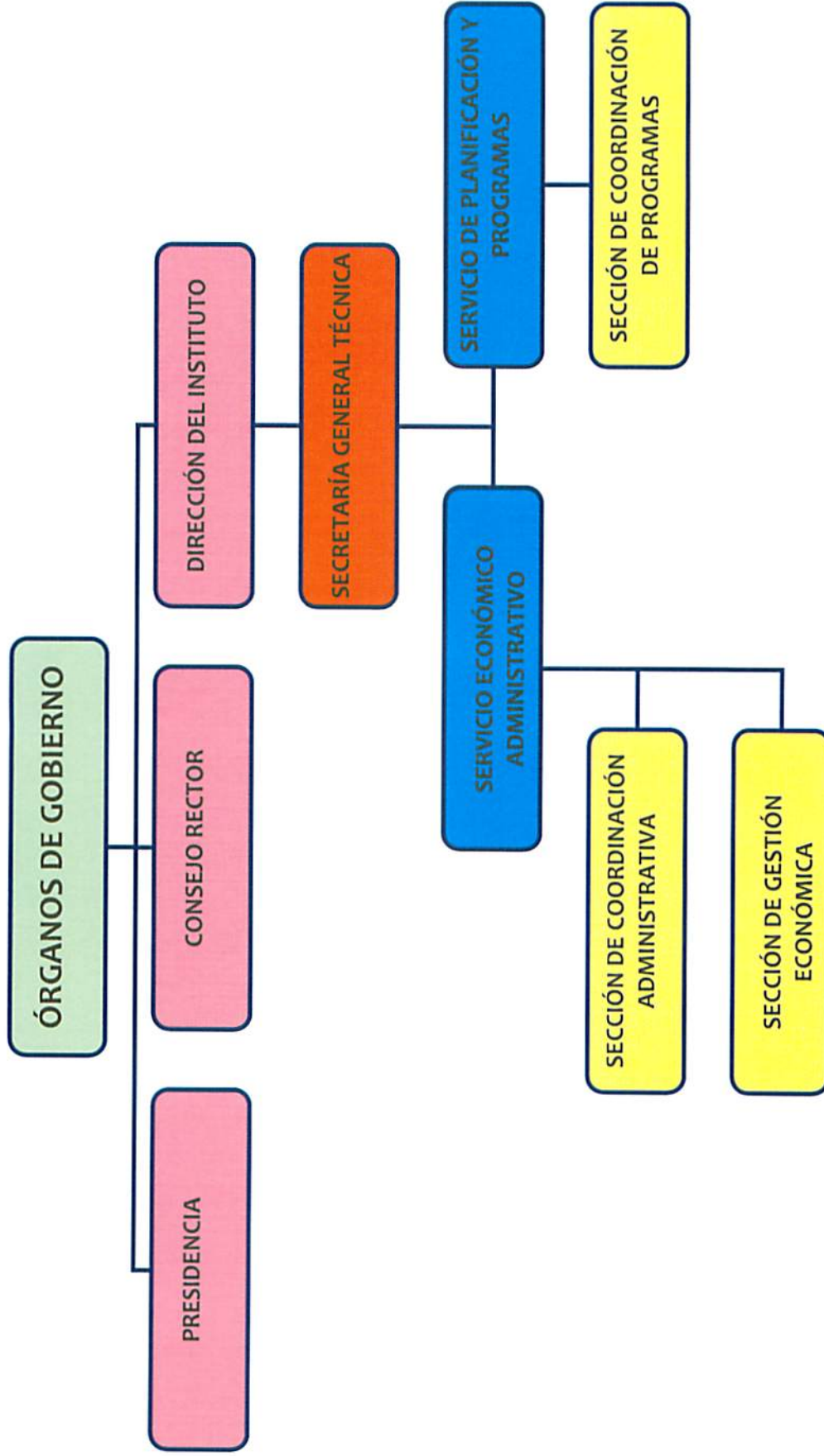



## ⇒ FUNCIONES DE LOS ÓRGANOS DE GOBIERNO

### ➤ Presidencia del Instituto de la Mujer.

A la Presidencia se le confieren las siguientes atribuciones:

- ✓ Ostentar la representación del Instituto de la Mujer, cuando no esté expresamente atribuida a otro órgano del mismo.
- ✓ Elevar al Consejo de Gobierno las propuestas de acuerdos o proyectos normativos o de actuación que, con tal finalidad, apruebe el Consejo Rector.

### ➤ Consejo Rector.

El Consejo Rector es el máximo órgano de dirección del Instituto de la Mujer, figurando entre sus atribuciones las siguientes:

- ✓ Aprobar las líneas básicas de actuación del Instituto de la Mujer, el plan anual de actividades y la memoria de actuaciones del ejercicio anterior.
- ✓ Aprobar las propuestas del anteproyecto de presupuestos y de la liquidación de éstos.

### ➤ Dirección del Instituto.

A la Dirección del Instituto se le atribuyen las siguientes funciones:

- ✓ Elaborar y elevar al Consejo Rector la propuesta de cuantas disposiciones, resoluciones o actuaciones hayan de ser conocidas, aprobadas o autorizadas por aquel, así como ejecutar y hacer cumplir los acuerdos de aquel.
- ✓ Dirigir y coordinar los servicios y actividades del Instituto, así como la organización general del mismo.
- ✓ Administrar, gestionar y recaudar los derechos económicos del Instituto, así como autorizar los gastos hasta la cuantía señalada para los Consejeros en la correspondiente Ley de Presupuestos, y ordenar los pagos que hayan de realizarse con cargo a los Presupuestos del Instituto.
- ✓ Ser el órgano de contratación del Instituto y ejercer la superior jefatura de su personal.



## ⇒ FUNCIONES DE LAS UNIDADES ADMINISTRATIVAS.

### ➤ **Secretaría General Técnica.**

La Secretaría General Técnica del Instituto de la Mujer de la Región de Murcia, tiene atribuidas las siguientes funciones:

- ✓ La gestión de los asuntos relacionados con el régimen interno y del personal adscrito al Instituto.
- ✓ La gestión de los créditos y la propuesta de los pagos, así como el apoyo requerido en la elaboración del anteproyecto de presupuestos del Instituto y de la liquidación de éstos.
- ✓ Administrar y gestionar los recursos patrimoniales del Instituto de la Mujer de la Región de Murcia.
- ✓ El estudio y tramitación de todos los anteproyectos y proyectos de disposiciones de carácter general del Instituto de la Mujer de la Región de Murcia.
- ✓ En general, le corresponde prestar asesoramiento y asistencia técnica y administrativa a la titular de la Dirección del Instituto de la Mujer de la Región de Murcia, así como cualesquiera otras funciones que le sean expresamente asignadas por éste dentro de sus atribuciones.

### ▶ **Servicio Económico Administrativo.**

Al Servicio Económico-Administrativo le corresponde el ejercicio de las funciones de planificación, coordinación, dirección y control de las unidades dependientes del Servicio, y, en especial, las siguientes:

- ✓ En materia económica,
  - La elaboración del Anteproyecto del Presupuesto del Instituto de la Mujer y la liquidación del mismo.
  - La ejecución, el informe y la propuesta de las actuaciones correspondientes del Instituto en materia de contenido económico y presupuestario
  - La gestión de la tesorería y la contabilidad del Instituto.





- ✓ En materia de contratación,
  - La tramitación de los expedientes de contratación.
  - La tramitación de los convenios de colaboración y de las subvenciones competencia del Instituto de la Mujer.
  - El inventario de bienes y la gestión del patrimonio.
- ✓ En materia de coordinación, las funciones de apoyo, coordinación y asistencia administrativa en las funciones encomendadas al Servicio, así como la coordinación con el resto de las unidades administrativas del Instituto de la Mujer.
- ✓ En materia de asuntos generales, cuantos asuntos de tal naturaleza sean competencia del Instituto de la Mujer y, en particular la organización y coordinación del régimen interior, del Registro General, seguridad de las personas, mantenimiento y conservación de equipos e instalaciones.
- ✓ En materia de control de calidad de los servicios, la elaboración de programas relativos a organización y métodos de trabajo para racionalizar el funcionamiento del Instituto de la Mujer, la propuesta de medidas para la optimización de las instalaciones y de los recursos humanos y materiales.
- ✓ En materia de recursos humanos, la gestión y administración del personal, de conformidad con la normativa vigente en materia de Función Pública.

#### ● **Sección de Coordinación Administrativa.**

A la Sección de Coordinación Administrativa le competen las funciones de propuesta, informe y ejecución de las actividades relacionadas con la tramitación y gestión administrativa de los expedientes del Instituto, la tramitación de los expedientes de contratación, el inventario de bienes y la gestión del patrimonio, la coordinación y el seguimiento de la ejecución del Presupuesto de Gastos e Ingresos del Instituto y los asuntos de carácter general, sin perjuicio de las competencias atribuidas a otros órganos, así como la ejecución de los programas de control y seguimiento de subvenciones, y la dirección, coordinación y control de las actividades desarrolladas por las unidades dependientes de la Sección.



### ● Sección de Gestión Económica.

La Sección de Gestión Económica tiene atribuidas las funciones de propuesta, informe y ejecución de las actuaciones correspondientes al Servicio en materia de contenido económico y presupuestario, así como en materia de ejecución del Presupuesto y sus modificaciones, llevanza de la contabilidad, la gestión de los fondos del Tesoro Público Regional atribuidos al Instituto, la gestión de personal, nóminas y Seguridad Social, el control y la calidad de servicios, información administrativa y atención al ciudadano, así como la dirección, coordinación y control de las actividades desarrolladas por las unidades dependientes de la Sección.

#### ▶ Servicio de Planificación y Programas.

Al Servicio de Planificación y Programas le corresponde el ejercicio de las funciones de planificación, coordinación, dirección y control de las unidades dependientes del Servicio, y, en especial, de las siguientes:

- ✓ Planificación y realización de programas y proyectos de promoción de la mujer en los ámbitos de la sociedad, así como el diseño y propuesta de planes de colaboración institucional.
- ✓ Planificación y realización de proyectos de intervención encaminados a la prevención de la violencia de género, así como, de atención a mujeres víctimas de violencia.
- ✓ Fomento de la actividad asociativa y de participación de la mujer.
- ✓ Realización de programas de cooperación con los órganos de la Administración Estatal, Autonómica y Local competentes en materia de mujer.
- ✓ Promoción y materialización de proyectos dirigidos a mujeres en el ámbito de la Unión Europea, prestando la asistencia técnica necesaria para ello.
- ✓ Elaboración y difusión de estudios e informes sobre la situación de la mujer, en colaboración, en su caso, con los organismos competentes, así como la propuesta de adopción de medidas para mejorarla.
- ✓ Elaboración de los informes de evaluación de los planes y programas llevados a cabo por el Instituto.



- ✓ Coordinación de los centros e instalaciones para la mujer de titularidad regional adscritos al Instituto.
- ✓ Realización de los informes de perspectiva de género preceptivos en los decretos que elabore el Gobierno Regional.
- ✓ Cualesquiera otras que le sean encomendadas.

#### ● **Sección de Coordinación de Programas.**

Para el cumplimiento de sus fines, el Servicio de Planificación y Programas cuenta con la Sección de Coordinación de Programas, que ejercerá las funciones de propuesta, informe y ejecución de las actividades correspondientes al Servicio en materia de promoción de la mujer, en los ámbitos sociales, culturales y políticos; fomento del asociacionismo, prevención e intervención en materia de violencia de género.

### ORGANIZACIÓN CONTABLE

El Instituto de la Mujer de la Región de Murcia se rige en materia presupuestaria y contable, por el Decreto Legislativo 1/1999, de 2 de diciembre, por el que se aprueba el Texto Refundido de la Ley de Hacienda de la Región de Murcia, estando sometido al Régimen de Contabilidad Pública según se establece en sus artículos 4 y 104:

- Art. 4.1.d. *“La administración de la Hacienda Pública Regional está sometida a los siguientes principios (...): De contabilidad pública, tanto para reflejar toda clase de operaciones y de resultados de su actividad, como para facilitar datos e información, en general, que sean necesarios para el desarrollo de sus funciones”.*
- Art. 104.1. *“La Administración Pública Regional, sus organismos autónomos y sus empresas públicas, están sometidas al régimen de contabilidad pública, en los términos previstos en esta Ley”.*
- Art. 104.2. *“El sometimiento al régimen de contabilidad pública comporta la obligación de rendir cuentas de las respectivas operaciones, cualquiera que sea su naturaleza, a la Asamblea Regional y al Tribunal de Cuentas, por conducto de la Intervención General de la Comunidad Autónoma”.*



En consecuencia, el Instituto de la Mujer de la Región de Murcia ajusta su régimen contable al Plan General de Contabilidad Pública de la Región de Murcia, aprobado mediante Orden de la Consejería de Hacienda y Administración Pública, de 26 de julio de 1994.

De acuerdo con el modelo de organización contable de la Comunidad Autónoma de la Región de Murcia, en el que rige el principio de autonomía contable para los Organismos Autónomos, como así se recoge expresamente en el artículo 2 del Decreto nº 99/2000, de 21 de julio, por el que se regulan las competencias en materia de contabilidad de los organismos autónomos, el Instituto de la Mujer, a través de su Dirección, se hace cargo de la contabilidad del mismo.

El Instituto de la Mujer organiza su contabilidad de conformidad con las normas de carácter general que dicta la Consejería de Economía y Hacienda y las instrucciones contables que, a tal efecto, recibe de la Intervención General de la Comunidad Autónoma como Centro Directivo de la Contabilidad Pública, como así establece el artículo 106 del Texto Refundido de la Ley de Hacienda de la Región de Murcia.

En desarrollo del citado Decreto 99/2000, de 21 de julio, la Orden de 21 de noviembre de 2000, de la Consejería de Economía y Hacienda, aprobó la Instrucción de Contabilidad de los Organismos Autónomos, conforme a la cual y a los efectos previstos en la misma, el Instituto de la Mujer de la Región de Murcia constituye una “entidad contable”, que, de acuerdo a lo establecido en la Regla 12 de la Orden citada, aplica el modelo contable centralizado que se define de acuerdo con los siguientes principios:

- Centralización en el Servicio Económico-Administrativo del registro de todas las operaciones.
- Carácter unitario de las Cuentas Anuales, que muestran la situación patrimonial y financiera de la entidad contable en su conjunto.

Sus estados contables se consolidan con los de la Administración General y demás Organismos, adjuntándose todos ellos a la Cuenta General de la Comunidad Autónoma de la Región de Murcia.



## BASES DE PRESENTACIÓN DE LA CUENTA ANUAL

El Instituto de la Mujer de la Región de Murcia formula la Cuenta Anual correspondiente al periodo comprendido entre el 1 de enero y el 13 de septiembre del 2010, sobre la base de lo preceptuado en la Disposición Adicional Segunda, “Régimen patrimonial y derechos de contenido económico”, del Decreto nº 246/2010, de 10 de septiembre, (BORM nº 212, de 13 de septiembre), de extinción de este Organismo Autónomo, que entró en vigor el mismo día de su publicación, cuyo apartado 2, dispone que:

- ✓ *“El presupuesto del Instituto de la Mujer correspondiente al ejercicio 2010, se liquidará a la fecha de entrada en vigor del presente Decreto. (...)”.*
- ✓ *“Con esta misma fecha se formularán las Cuentas Anuales por el titular de la Consejería de Política Social, Mujer e Inmigración, integrándose sus bienes, derechos y obligaciones en la contabilidad de la Administración General de la Comunidad Autónoma del ejercicio 2010”.*

La Cuenta Anual del Instituto de la Mujer, en los términos referidos en el párrafo anterior, es, por tanto, el resultado del desarrollo contable del citado periodo, ha sido obtenida de los registros contables del citado Organismo y se presenta de acuerdo con el Plan General de Contabilidad Pública de la Región de Murcia.

Así mismo, y de conformidad con lo dispuesto en las Reglas de la Orden de 21 de noviembre de 2000, de la Consejería de Economía y Hacienda, por la que aprueba la Instrucción de Contabilidad para los organismos autónomos, el Instituto de la Mujer de la Región de Murcia:

- Lleva su contabilidad por el método de partida doble, ajustándose al Plan General de Contabilidad Pública de la Región de Murcia.
- El registro de sus operaciones se realiza aplicando los principios contables que se fijan en las partes Primera y Quinta del citado Plan, y su aplicación conduce a que las cuentas anuales expresen la imagen fiel del patrimonio, la situación financiera, la ejecución del presupuesto y los resultados del organismo.



- Utiliza el soporte informático del sistema de información contable adoptado por la Administración Pública Regional, SIGEPAL, realizando el registro de las operaciones de acuerdo con lo establecido en la Regla 19 de la Orden de 21 de noviembre de 2000, de la Consejería de Economía y Hacienda.
- Forma y presenta sus Cuentas Anuales, conforme al contenido que se establece en la Regla 25 de la citada Orden de 21 de noviembre de 2000, y de acuerdo con las normas de elaboración que se contienen en su Regla 26 y, por tanto, se ajusta a las normas de elaboración que se establecen en la Cuarta parte del Plan General de Contabilidad Pública de la Región de Murcia.

## **NORMAS DE VALORACIÓN Y CRITERIOS DE AMORTIZACIÓN**

Las normas de valoración utilizadas en la elaboración de las cuentas anuales para el ejercicio 2010, son las establecidas en la Quinta Parte del Plan General de Contabilidad Pública de la Región de Murcia.

Los criterios que se aplican para la amortización del inmovilizado son los recogidos en la Resolución de la Intervención General de la Administración del Estado de 14 de diciembre de 1999.

En este sentido, y tanto por lo que respecta al inmovilizado material, como al inmaterial:

- Se registra por su precio de adquisición.
- Su amortización se realiza determinando las cuotas de acuerdo con el método lineal.
- Se toma como vida útil de cada clase de bienes, la correspondiente al período máximo establecido en las tablas de amortización de la normativa vigente, relativa a la regulación del Impuesto de Sociedades.

Los bienes recibidos en adscripción, se registran por el valor neto contable al que figuran registrados en la Entidad de donde proceden.



## DISPOSICIONES NORMATIVAS CON INCIDENCIA EN EL ÁMBITO ECONÓMICO FINANCIERO EN EL EJERCICIO 2010

Las disposiciones normativas que han tenido incidencia en el ámbito económico financiero durante el ejercicio 2010, son las siguientes:

- Ley 14/2009, de 23 de diciembre, de Presupuestos Generales de la Comunidad Autónoma de la Región de Murcia, para el ejercicio 2010.
- Ley 1/2010, de 28 de junio, por la que se modifica la Ley 14/2009, de 23 de diciembre.
- Ley 26/2009, de 23 de diciembre, de Presupuestos Generales del Estado para el año 2010, por la que se modifica, entre otros, el artículo 90 de la Ley 37/1992, de 28 de diciembre, del Impuesto sobre el Valor Añadido.

## OBSERVACIONES AL CONTENIDO DE LA MEMORIA

### ➤ Subvenciones de Capital Concedidas.

En la ficha “Subvenciones de Capital Concedidas” y por lo que se refiere al apartado “Importe concedido en el ejercicio”, figura la información “Sin movimientos”, cuando en la información que contiene la Liquidación del Presupuesto de Gastos, figura como gasto comprometido en el Capítulo VII un importe de 425.000 euros.

Lo anterior es debido a que dicho importe corresponde a una subvención de capital concedida al Ayuntamiento de Lorca en el ejercicio 2008, con carácter de gasto plurianual para los ejercicios 2008, 2009 y 2010.

Dado que el importe de la subvención concedida correspondiente al ejercicio 2009, 425.000 euros, no pudo hacerse efectivo en dicho ejercicio, con aplicación del artículo 39, d) del Decreto Legislativo 1/1999, de 2 de diciembre, se comprometió el gasto en el ejercicio 2010 y se deslizó el importe correspondiente a esta anualidad al ejercicio 2011, todo ello mediante la preceptiva tramitación de la modificación del Convenio suscrito en su día por el que se concedía la subvención de referencia.



### ➤ Subvenciones Corrientes y de Capital Recibidas.

La diferencia existente entre el importe consignado en las fichas correspondientes a subvenciones y transferencias corrientes recibidas, 7.138.352,49 euros, y la que se contiene en el apartado “Derechos reconocidos netos” de la Liquidación del Presupuesto de Ingresos, por importe de 6.758.158,98 euros, se corresponde con lo siguiente:

- 320.164,20 euros, corresponden a derechos pendientes de reconocer de subvenciones corrientes recibidas.
- 49.535,16 euros, corresponde a una disminución de los derechos reconocidos en el ejercicio, por la devolución del remanente de tesorería correspondiente al ejercicio 2009.
- 10.494,15 euros, corresponden a una disminución de derechos reconocidos en el ejercicio, por la devolución del importe no justificado en relación con los ingresos derivados de una subvención concedida y liquidada en el ejercicio 2009 por el Instituto de la Mujer dependiente del Ministerio de Igualdad.

### ➤ Acreedores por operaciones pendientes de aplicar al Presupuesto.

La cuenta 409 presenta un saldo acreedor por importe de 1.156.176,34 euros, correspondiente a las obligaciones que han quedado pendientes de aplicar al presupuesto, de los que 880.000 euros derivan del 2009, y 276.176'34 euros, al periodo al que se refiere esta Cuenta.

Entre dichas obligaciones figuran 3 apuntes cuya aplicación presupuestaria procede a los subconceptos 625.01, 626.00 y 645.00, por importe total de 40.596,81 €, cantidad que se corresponde con la diferencia existente entre el “Inmovilizado” del Balance y el total del valor neto contable que figura en el resumen de cuentas del Grupo 2, correspondiente a la información sobre el “Inmovilizado no financiero”.

### ➤ Acreedores por periodificación de gastos presupuestarios.

En aplicación del principio de devengo, la cuenta 411 aparece con un saldo acreedor por importe de 44.059'34 euros, de los que 27.757'95 euros corresponden a los gastos derivados de la nómina del personal adscrito al Instituto de la Mujer, y el resto a otras obligaciones no vencidas, todo ello referido a periodo a que se refiere la liquidación del Organismo Autónomo.





### ➤ Deudores por derechos a cobrar.

El Instituto de la Mujer gestiona los reintegros, tanto derivados de pagos indebidos, como de subvenciones no justificadas total o parcialmente, a través del sistema informático QUESTOR, implantado por la Administración General de la Comunidad de la Región de Murcia.

El traspaso de información al sistema informático de la contabilidad pública, SIGEPAL, de las liquidaciones practicadas en el sistema de gestión de ingresos, no permite actualmente efectuar la debida separación y aplicación a las cuentas del Plan General de Contabilidad Pública, de la parte de capital e intereses de aquellas, por lo que el total del importe reintegrado aparece registrado en las cuentas 430 y 431.



**Región de Murcia**  
Consejería de Política Social, Mujer e Inmigración



# ESTADO OPERATIVO



## Liquidación Presupuesto Estado Operativo

### IM - Inst.de la Mujer - EJERCICIO 2010

LQP-M514  
Mes: 1 a 9

Sección 56	
Gastos presupuestarios	IMPORTE
3 SEGURIDAD, PROTECCIÓN Y PROMOCIÓN SOCIAL	5.941.364,31
<b>* TOTAL</b>	<b>5.941.364,31</b>
3 TASAS, PRECIOS PÚBLICOS Y OTROS INGRESOS	16.210,62
4 TRANSFERENCIAS CORRIENTES	6.758.158,98
5 INGRESOS PATRIMONIALES	356,11
6 ENAJENACIÓN DE INVERSIONES REALES	3.849,21
7 TRANSFERENCIAS DE CAPITAL	888.309,00
<b>* TOTAL</b>	<b>7.666.883,92</b>



**Región de Murcia**  
Consejería de Política Social, Mujer e Inmigración



**Instituto de la Mujer**  
de la Región de Murcia

# INFORMACION DE CARÁCTER FINANCIERO

CUADRO DE FINANCIACION: INSTITUTO DE LA MUJER EJERCICIO 2010

FONDOS APLICADOS		FONDOS OBTENIDOS	
2010	2009	2010	2009
1. Recursos aplicados en operaciones de gestión	5.869.978,66	9.011.116,63	7.741.419,08
a) Reducción de existencias de productos terminados y en curso de fabricación			
b) Agotamientos			
c) Devoluciones	790.477,48	2.095.623,77	
d) Tributos	58.95	58,35	
e) Gastos de personal	770.583,89	1.217.033,51	
f) Prestaciones sociales			
g) Transferencias y subvenciones	4.307.274,67	5.698.401,00	7.696.003,14
h) Gastos financieros			5.014,59
i) Otras pérdidas de gestión corriente y gastos excepcionales	1.583,67		45.059,83
j) Dotación provisiones de activos circulantes			
2. Pagos pendientes de aplicación			
a) Cobros pendientes de aplicación			
b) Incrementos directos de patrimonio			
c) En cesión			
d) Otras aportaciones de entes matrices			
3. Gastos de formalización de deudas	73.253,20	95.969,17	
a) Destinados al uso general			
b) Inmuebles	20.767,48	64.919,28	
c) Materiales			
d) Prestamos recibidos	52.485,72	31.049,89	
e) Empréstitos y pasivos análogos			
4. Deudas a largo plazo			
a) Destinados al uso general	0,00	0,00	
b) En adquisición			
c) En cesión			
d) Envejecido al uso general			
5. Diminuciones directas de patrimonio			
a) En adquisición			
b) En cesión			
c) Envejecido al uso general			
6. CANCELACION O TRASPASO A CORTO PLAZO DE DEUDAS A LARGO PLAZO			
a) Empréstitos y otros pasivos			
b) Por préstamos recibidos			
c) Otros conceptos			
7. PROVISIONES POR RIESGOS Y GASTOS	5.943.231,86	9.107.085,80	7.751.545,64
TOTAL APLICACIONES	1.808.313,78	1.853.524,05	10.960.609,85
EXCESO DE ORIGENES / APLICACIONES			
TOTAL ORIGENES			
EXCESO DE APLICACIONES / ORIGENES			
(DIMINUCIÓN DE CAPITAL CIRCULANTE)			
(AUMENTO DE CAPITAL CIRCULANTE)			



INSTITUTO DE LA MUJER

VARIACIÓN DE CAPITAL CIRCULANTE (Resumen)	EJERCICIO 2010		EJERCICIO 2009	
	AUMENTOS	DISMINUCIONES	AUMENTOS	DISMINUCIONES
<b>1. Existencias</b>				
<b>2. Deudores</b>	4.131.679,14		923.193,52	
a) Presupuestarios	4.131.679,14		923.193,52	
b) No presupuestarios				
c) Por administración de recursos de otros entes				
<b>3. Acreedores</b>	31.980,22	2.545.541,23	1.089.506,74	26.077,56
a) Presupuestarios		2.545.541,23	1.089.506,74	
b) No presupuestarios	31.980,22			26.077,56
c) Por administración de recursos de otros entes				
<b>4. Inversiones financieras temporales</b>				
<b>5. Empréstitos y otras deudas a corto plazo</b>				
a) Empréstitos y otras emisiones				
b) Préstamos recibidos y otros conceptos				
<b>6. Otras cuentas no bancarias</b>				
<b>7. Tesorería</b>	190.195,65			134.605,25
a) Caja				
b) Banco de España				
c) Otros bancos e instituciones de crédito	190.195,65			134.605,25
<b>8. Ajustes por periodificación</b>				
<b>TOTAL</b>	<b>4.353.855,01</b>	<b>2.545.541,23</b>	<b>2.012.700,26</b>	<b>160.682,81</b>
<b>VARIACIÓN DEL CAPITAL CIRCULANTE</b>	<b>1.808.313,78</b>		<b>1.852.017,45</b>	



**Región de Murcia**  
Consejería de Política Social, Mujer e Inmigración



# REMANENTE DE TESORERÍA



### REMANENTE DE TESORERIA IM 2010

COMUNIDAD AUTONOMA "REGION DE MURCIA".	IMPORTE 2010
<b>1.(+) DERECHOS PENDIENTES DE COBRO.</b>	<b>8.257.667,91</b>
(+) DEL PRESUPUESTO CORRIENTE.	6.286.850,46
(+) DE PRESUPUESTOS CERRADOS	1.970.817,45
(+) DE OPERACIONES NO PRESUPUESTARIA	0,00
(+) DE OPERACIONES COMERCIALES	0,00
(-) DE DUDOSO COBRO	0,00
(-) COBROS REALIZADOS PENDIENTES DE APLICACION DEFINITIVA.	0,00
	*****
<b>2.(-) OBLIGACIONES PENDIENTES DE PAGO</b>	<b>4.568.111,78</b>
(+) DEL PRESUPUESTO CORRIENTE	4.564.702,26-
(+) DE PRESUPUESTOS CERRADOS	0,00
(+) DE OPERACIONES NO PRESUPUESTARIA	3.409,52-
(+) DE OPERACIONES COMERCIALES	0,00
(-) PAGOS REALIZADOS PENDIENTES DE A APLICACION DEFINITIVA.	0,00
	*****
<b>3.(+) FONDOS LIQUIDOS</b>	<b>194.249,61</b>
	*****
I) AFECTADO	702.837,49
II) NO AFECTADO	3.180.968,25
	*****
<b>III) REMANENTE DE TESORERÍA TOTAL</b>	<b>3.883.805,74</b>
(1-2+3) = (I +II)	





Región de Murcia  
Consejería de Política Social, Mujer e Inmigración



Instituto de la Mujer  
de la Región de Murcia

# ESTADO DE TESORERÍA



## ESTADO DE TESORERÍA POR PERIODOS

IM Inst.de la Mujer - EJERCICIO 2010

ZOA-V011

Mes: 1 a 10

Sección 56	
ESTADO DE TESORERÍA	IMPORTES
<b>1. COBRO</b>	<b>7.004.293,11</b>
(+) DEL PRESUPUESTO CORRIENTE	1.440.062,77
(+) DE OPERACIONES NO PRESUPUESTARIAS	3.410.642,69
(+) DE PRESUPUESTOS CERRADOS	2.153.587,65
(+) DE OPERACIONES COMERCIALES	
<b>2. PAGO</b>	<b>6.814.097,46</b>
(+) DEL PRESUPUESTO CORRIENTE	2.532.838,39
(+) DE OPERACIONES NO PRESUPUESTARIAS	3.455.294,21
(+) DE PRESUPUESTOS CERRADOS	765.935,55
(+) DE OPERACIONES COMERCIALES	
(+) PAGOS POR DEVOLUCIONES DE INGRESOS	60.029,31
<b>I.FLUJO NETO TESORERIA PERIODO/S (1 - 2)</b>	<b>190.195,65</b>
<b>3. SALDO INICIAL DE TESORERIA PERIODO/S</b>	<b>4.053,96</b>
<b>III.SALDO FINAL TESOR. PERIODO/S (I + 3)</b>	<b>194.249,61</b>

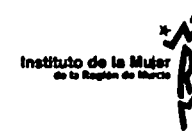

**ESTADO FLUJO NETO DE TESORERÍA**

<b>PAGOS</b>	<b>IMPORTE</b>	<b>COBROS</b>	<b>IMPORTE</b>
1 - Operaciones de Gestión	2.153.616,22	1 - Operaciones de gestión	1.440.062,77
a) Compras netas		a) Ventas netas	
b) Servicios exteriores	497.150,11	b) Impuestos directos	
c) Tributos	58,35	c) Impuestos indirectos	
d) Gastos de personal	713.488,76	d) Tasas, precios públicos y contribuciones especiales	
e) Prestaciones Sociales	942.919,00	e) Cotizaciones sociales	
f) Transferencias y subvenciones		f) Transferencias y subvenciones	1.435.297,29
g) Gastos financieros		g) Ingresos financieros	356,11
2 - Gastos de formalización de deudas	379.222,17	h) Otros ingresos de gestión	4.409,37
3 - Adquisición de inmovilizado	358.454,69	2 - Deudas a largo plazo	
a) Destinados al uso general	20.767,48	a) Empréstitos y pasivos análogos	
b) Inmaterial		b) Préstamos recibidos	
c) Material		c) Otros conceptos	
d) Gestionadas		3 - Enajenaciones de inmovilizado	
e) Financiero		a) Inmaterial	
4 - Cancelación anticipada de deudas a largo plazo		b) Material	
a) Empréstitos y pasivos análogos		c) Financiero	
b) Préstamos recibidos		4 - Deudas a corto plazo	
c) Otros conceptos		a) Empréstitos y pasivos análogos	
d) Provisiones para riesgos y gastos		b) Préstamos recibidos	
5 - Adquisiciones de inversiones financieras a corto plazo		c) Otros conceptos	
a) En capital		5 - Enajenación o reintegro de las inversiones financieras a corto plazo	
b) Valores de renta fija		a) Inversiones en capital	
c) Créditos		b) Inversiones en valores de renta fija	
d) Otros conceptos		c) Créditos	
6 - Cancelación de deudas a corto plazo		d) Otros conceptos	
a) Empréstitos y pasivos análogos		6 - Presupuestos cerrados	2.153.587,65
b) Préstamos recibidos		a) Operaciones de gestión	2.153.587,65
c) Otros conceptos		b) Deudas	
7 - Presupuestos cerrados	765.935,55	c) Enajenación de inmovilizado	
a) Operaciones de gestión	173.982,02	d) Enajenación de inversiones financieras a corto plazo	
b) Adquisiciones de inmovilizado	591.953,53		3.410.642,69
c) Cancelación de deudas		7 - Cuentas no presupuestarias	3.410.642,69
d) Adquisición de inversiones financieras a corto plazo		a) Acreedores no presupuestarios	
8 - Cuentas no presupuestarias		b) Deudores no presupuestarios	
a) Anticipos de tesorería	3.515.323,52	c) Por administración de recursos de otros entes	
b) Acreedores no presupuestarios	3.455.294,21		
c) Deudores no presupuestarios	60.029,31		
d) Por administración de recursos de otros entes			
<b>TOTAL PAGOS</b>	<b>6.814.097,46</b>	<b>TOTAL COBROS</b>	<b>7.004.293,11</b>
<b>SUPERAVIT DE TESORERÍA</b>	<b>190.195,65</b>	<b>DEFICIT DE TESORERÍA</b>	



# INFORMACIÓN SOBRE LA EJECUCIÓN DE LOS GASTOS PÚBLICOS



Región de Murcia  
Consejería de Política Social, Mujer e Inmigración



Instituto de la Mujer  
de la Región de Murcia

# MODIFICACIONES DE CRÉDITO



## LIQUIDACION DEL PRESUPUESTO MODIFICACIONES DE CREDITO POR SECCIÓN

IM - Inst.de la Mujer - EJERCICIO 2010

ZSI-M517  
Mes: 1 a 9

Sección 56										
Sección	Créd. Extraord.	Supl.Crédito	Ampl.Crédito	Tran.Positivas	Tran.Negativas	Inc.Rtes.Créd	Créd.Gen.Ingresos	Bajas Anul.Rectif	Otras Modific	Total_Modific
56 INST.MUJER				432.073,72	432.073,72-	486.473,16	273.595,27			760.068,43
* Total				432.073,72	432.073,72-	486.473,16	273.595,27			760.068,43



## MODIFICACIONES DE CREDITO POR SECCIÓN Y CAPITULO.

IM - Inst.de la Mujer - EJERCICIO 2010

ZSI-M518  
Mes: 1 a 9

Sección 56										
Capítulo	Créd. Extraord.	Supl.Crédito	Ampl.Crédito	Tran.Positivas	Tran.Negativas	Inc.Rtes.Créd	Créd.Gen.Ingresos	Bajas Anul.Rectif	Otras_Modific	Total_Modific
1 GASTOS DE PERSONAL				1.641,72	1.641,72-		6.764,07			6.764,07
2 GASTOS CORRIENTES EN BIENES Y SERVICIOS				142.500,00	164.500,00-					22.000,00-
4 TRANSFERENCIAS CORRIENTES				70.000,00	265.932,00-	481.690,36	112.000,00			397.758,36
6 INVERSIONES REALES				217.932,00		4.782,80	154.831,20			377.546,00
<b>* Total</b>				<b>432.073,72</b>	<b>432.073,72-</b>	<b>486.473,16</b>	<b>273.595,27</b>			<b>760.068,43</b>



## FINANCIACIÓN MODIFICACIONES DE CRÉDITO POR SECCIÓN.

IM - Inst.de la Mujer - EJERCICIO 2010

LQP-M519  
Mes: 1 a 9

Sección 56								
Clasif. Económica	Créd.Extraord.	Créd.Suplemen.	Créd.Ampliaci.	Inc.Remanentes	Cr.Gen.Ingresos	Créd.Rectific.	Otras_Modific.	Total_Modific.
40322 MTASS.MEDIDAS PROTECCION INTEGRAL VIOLENC					236.831,20			236.831,20
72000 PARA OPERACIONES DE CAPITAL					30.000,00			30.000,00
87000 REMANENTE DE TESORERÍA AFECTADO				390.135,09	6.764,07			396.899,16
87100 REMANENTE DE TESORERÍA NO AFECTADO				96.338,07				96.338,07
<b>* Total</b>				<b>486.473,16</b>	<b>273.595,27</b>			<b>760.068,43</b>





Región de Murcia  
Consejería de Política Social, Mujer e Inmigración



Instituto de la Mujer  
de la Región de Murcia

# REMANENTES DE CRÉDITO



## REMANENTES DE CREDITO POR SECCIÓN, PROGRAMA , SUBCONCEPTO

IM - Inst.de la Mujer - EJERCICIO 2010

LQP-M213  
Remanentes de Crédito

Sección 56		
Clasificación Económica	Remanente Compromt.	Remanent.No Comprom.
10000 RETRIBUCIONES BÁSICAS		7.109,65
10001 OTRAS REMUNERACIONES		14.989,31
12000 SUELDO		174.910,79
12001 TRIENIOS		22.062,82
12002 COMPLEMENTO DE DESTINO		81.665,80
12003 COMPLEMENTO ESPECÍFICO DEL PUESTO DE TRABAJO		86.589,69
12005 OTRAS REMUNERACIONES		45.751,49
12100 SUELDO		3.065,00
12102 COMPLEMENTO DE DESTINO		1,00
12103 COMPLEMENTO ESPECÍFICO DEL PUESTO DE TRABAJO		1,00
12105 OTRAS REMUNERACIONES		1,00
13100 SALARIOS		2.727,20
13102 COMPLEMENTO DE PUESTO DE TRABAJO		1.461,29-
13103 OTRAS REMUNERACIONES		1.263,91-
15100 GRATIFICACIONES POR SERVICIOS EXTRAORDINARIOS		5.871,28



Sección 56		
Clasificación Económica	Remanente Compromet.	Remanente.No Compromet.
16000 SEGURIDAD SOCIAL		107.982,48
16200 FORMACIÓN Y PERFECCIONAMIENTO DEL PERSONAL		3.065,00
20200 ARRENDAMIENTOS DE EDIFICIOS		3.560,02
20500 ARRENDAMIENTOS DE MOBILIARIO Y ENSERES		1.453,47
21200 EDIFICIOS		2.514,96
21300 MAQUINARIA		200,00
21301 INSTALACIONES		500,00
21400 ELEMENTOS DE TRANSPORTE		500,00
21500 MOBILIARIO Y ENSERES		393,30
21600 EQUIPOS PARA PROCESOS DE INFORMACIÓN		461,72
21900 OTRO INMOVILIZADO MATERIAL		100,00
22000 ORDINARIO NO INVENTARIABLE		3.212,65
22001 PRENSA, REVISTAS, LIBROS Y OTRAS PUBLICACIONES		1.784,49
22002 MATERIAL INFORMÁTICO NO INVENTARIABLE		1.604,62
22100 ENERGÍA ELÉCTRICA		4.051,57
22101 AGUA		5.000,00
22103 COMBUSTIBLE Y CARBURANTES PARA AUTOMOCION	1.331,03	327,67
22104 VESTUARIO		48,12
22105 PRODUCTOS ALIMENTICIOS		14.543,07
22106 PRODUCTOS FARMACÉUTICOS Y MATERIAL SANITARIO		939,34
22109 OTROS SUMINISTROS		12.863,88



Sección 56		
Clasificación Económica	Remanente Compromt.	Remanent.No Comprom.
22200 TELEFÓNICAS	15.202,33	12.214,28-
22201 POSTALES Y TELEGRÁFICAS		16.172,17
22300 TRANSPORTES		5.464,00
22401 DE EDIFICIOS Y LOCALES		1.413,08-
22402 DE VEHÍCULOS		26,05
22502 LOCALES		41,05
22601 ATENCIONES PROTOCOLARIAS Y REPRESENTATIVAS		2.450,58
22602 PUBLICIDAD Y PROPAGANDA		156,59
22606 REUNIONES, CONFERENCIAS Y CURSOS		54.240,22
22609 OTROS GASTOS DIVERSOS		23.377,04-
22700 LIMPIEZA Y ASEO	11.708,91	5.322,53-
22703 POSTALES		9.187,31
22704 CUSTODIA, DEPÓSITO Y ALMACENAJE		983,02
22706 ESTUDIOS Y TRABAJOS TÉCNICOS		48.000,00
22709 OTROS	85.348,89	44.426,34-
23001 REEMBOLSO DE GASTOS DE ALTOS CARGOS		3.123,74
23002 DEL PERSONAL		240,10
23101 DE ALTOS CARGOS		6.911,50
23102 DEL PERSONAL		627,07
24000 GASTOS DE EDICIÓN Y DISTRIBUCIÓN		2.390,24
46106 ACTUAC. APOYO A LA MUJER E IGUALDAD OPORTUNIDADES	5.000,00	111.094,36



Sección 56		
Clasificación Económica	Remanente Compromet.	Remanente No Compromet.
46107 ALOJAM.ACOGIDA Y ACT.CONTRA LA VIOLENCIA FAMILIAR		22.219,00
46108 CONCILIACION DE LA VIDA LABORAL Y FAMILIAR		671.417,00
46599 OTRAS ACTUAC.MAT.DE EMPLEO Y RELACIONES LABORALES		
47101 CONCILIACIÓN DE LA VIDA LABORAL Y FAMILIAR		60.000,00
47102 ACTUACIONES APOYO A LA MUJER E IGUALDAD OPORTUNID.		
48102 COLECTIVOS DESFAVOREC. O CON RIESGO EXCLUS.SOCIAL	32.500,00	
48107 ACTUACIONES APOYO A LA MUJER E IGUALDAD OPORTUNID.		2.381,00
48108 ALOJAMIENTOS ACOGIDA Y ACT.CONTRA VIOLENC.FAMILIAR		112.000,00
48109 CONCILIACION DE LA VIDA LABORAL Y FAMILIAR		
48199 OTRAS ACTUAC.MAT.DE PROTECCION Y PROMOCION SOCIAL		
48351 BECAS DE COLABORACION	1.400,00	4.241,00
62100 EDIFICIOS		7.525,17
62200 INSTALACIONES TÉCNICAS		1.915,00
62501 FONDO BIBLIOGRÁFICO		300,99
64500 APLICACIONES INFORMÁTICAS		48.871,52
64900 OTRO INMOVILIZADO INMATERIAL	44.550,54	303.290,82
76105 INVERSIONES EN CENTROS E INSTAL.PARA LA MUJER	425.000,00	
* 323B PROMOCIÓN DE LA MUJER	622.041,70	2.015.643,42
** 5600 INSTITUTO MUJER	622.041,70	2.015.643,42
*** Total	622.041,70	2.015.643,42



Región de Murcia  
Consejería de Política Social, Mujer e Inmigración



# CLASIFICACIÓN FUNCIONAL DEL

## GASTO



## LIQUIDACIÓN PRESUPUESTO DE GASTOS CLASIFICACIÓN FUNCIONAL POR PROGRAMA

IM - Inst.de la Mujer - EJERCICIO 2010

LQP-M522  
Mes: I A 9

Sección 56								
Programa	Crédito Inicial	Modificaciones	Créd. Definitivo	Gtos Comprometidos	Oblig.Recon.Netas	Reman.de Crédito	Pagos	Oblig.Pend.Pago
323B PROMOCIÓN DE LA MUJER	7.818.981,00	760.068,43	8.579.049,43	6.563.406,01	5.941.364,31	2.637.685,12	2.532.838,39	3.408.525,92
* Total	7.818.981,00	760.068,43	8.579.049,43	6.563.406,01	5.941.364,31	2.637.685,12	2.532.838,39	3.408.525,92



Región de Murcia  
Consejería de Política Social, Mujer e Inmigración



# EJECUCIÓN DE PROYECTOS DE INVERSIÓN





Proyectos

LQP-M523  
IM - - EJERCICIO 2010  
Proyectos de Inversión

Sección 56											
Proyecto	Presupuesto	Inicio	Final	Inversión	Ej. 2011	Ej. 2012	Ej. 2013	Posteriores	Fin.Propia	Fin.Afectada	Fin.Externa
32336 AYUNT. CARTAGENA PLAN ACCION VIOLENCIA		2.003	2.011	48.000,00							
32337 AYUNT. CIEZA PLAN ACCION VIOLENCIA		2.003	2.011	48.000,00							
32338 AYUNT. LORCA PLAN ACCION VIOLENCIA		2.003	2.011	48.000,00							
32339 AYUNT. MOLINA PLAN ACCION VIOLENCIA		2.003	2.011	48.000,00							
32340 AYUNT. MURCIA PLAN ACCION VIOLENCIA		2.003	2.011	48.000,00							
32341 SERVICIOS Y PROGRAMAS DE IGUALDAD		2.003	2.011	976.609,00							
32342 SERVICIOS Y PROGRAMAS DE CONCILIACION		2.003	2.013								
32343 APOYO INICIATIVA EMPRESARIAL		2.003	2.004								
32344 SERVICIOS DE CONCILIACION VIDA L. Y F.		2.003	2.005								
32345 A LA ASOC. BENIRAM RECURSOS DE ATENCION.		2.003	2.006								
32346 A LA ASOC. GYNAIKOS ASIST. JURIDICA		2.003	2.007								
32347 A LA ASOC. CEINFO CENTRO DE EMERGENCIA		2.003	2.008								
32348 PROMOCIOON ASOCIAC. Y PARTICIPACION		2.003	2.011	297.619,00							
32349 A LA OMEP PROGRAMA DE INF. Y ASESORAM.		2.003	2.011	30.000,00							
32350 A LA UGT PROGRAMA INF. Y ASESORAM.		2.003	2.011	21.000,00							
32351 A LA UNION SINDICAL CC.OO. PROG. INF.		2.003	2.011	21.000,00							



Sección 56											
Proyecto	Presupuesto	Inicio	Final	Inversión	Ej. 2011	Ej. 2012	Ej. 2013	Posteriores	Fin.Propia	Fin.Afectada	Fin.Externa
32352 A LA ASOC. MUJERES DEMOCRACIA CONCILIAC.		2.003	2.011	48.000,00							
32353 A LA ASOC. ASPROSOCU CENTRO CONCILIAC.		2.003	2.011	30.000,00							
32354 INSERC. SOCIO-LABORAL MUJ. INMIGRANTES		2.003	2.004								
32356 AL AYUNT. MURCIA CASA ACOGIDA MUJ. INM.		2.003	2.003								
32360 CENTROS E INSTALACIONES CONCILIACION		2.003	2.005								
32362 AL AYUNT. SAN JAVIER CENTRO CONCILIACION		2.003	2.004								
32363 APOYO A LA INICIATIVA EMPRESARIAL		2.003	2.003								
32364 ACCIONES DEL PROYECTO CONCILIA		2.003	2.004								
32366 PROMOCION Y DIF. INICIATIVA EMPRESARIAL		2.003	2.005								
32367 PROGRAMA DE INF. Y ORIENTACION LABORAL				69.725,24							
32368 PLAN DE FORMACION		2.003	2.003								
32369 ESTUDIOS PREPAR.SEGUIM.CONTROL DEL FSE		2.003	2.013	21.871,45							
32370 PLAN ACC. CONTRA LA VIOLENCIA DE GENERO		2.003	2.003								
32371 PROG. PROMOC. Y PARTICIPACION MUJERES		2.003	2.011	150.422,50							



Sección 56											
Proyecto	Presupuesto	Inicio	Final	Inversión	Ej. 2011	Ej. 2012	Ej. 2013	Posteriores	Fin.Propia	Fin.Afectada	Fin.Externa
32372 FORO DE DEBATE SOBRE DERECHOS HUMANOS		2.003	2.003								
32373 PROGRAMA DE ORIENTACION PROFESIONAL		2.003	2.006								
32374 FUNCIONAMIENTO Y MEJORA DE LOS SERVICIOS		2.003	2.003								
32375 II PLAN ACCIONES CONTRA VIOLENCIA GENERO		2.004	2.006								
32376 FUNCIONAMIENTO Y MEJORA DE LOS SERVICIOS		2.004	2.010	16,00							
32377 PROGRAMA DE URBANISMO Y MEDIO AMBIENTE		2.004	2.005								
32378 PROG.ACTUAC.MUJERES ESPECIALES DIFICULT.		2.004	2.005								
32379 AL AYUNT.CARTAGENA CONST/EQUIP.CENT.MUJ		2.004	2.004								
32545 CAMPAÑA INFORM.Y SENSIB. CONCILIACION		2.003	2.007								
32546 APOYO A LA CONSTITUCION DE EMPRESAS		2.003	2.004								
32547 CENTROS DE CONCILIACION VIDA LAB. Y FAM.		2.003	2.008								
32544 MEJORA DE LA EMPLEABILIDAD DE LAS MUJ.		2.003	2.004								
32548 PROGRAMA EQUAL CONCILIA		2.003	2.005								
33542 AYUDA CREA.C.EMPRES.GESTIONADAS POR MUJER		2.004	2.004								
33577 AL AYUNT.MORATAJLA CONST/EQUIP.CENT.MUJ		2.004	2.005								
33578 AL AYUNT.BLANCA CONST/EQUIP.CENT.MUJER		2.004	2.005								
33580 AL COLEGIO OF.PSICOLOGOS..Atenc.vict.viol		2.004	2.009								



Sección 56											
Proyecto	Presupuesto	Inicio	Final	Inversión	Ej. 2011	Ej. 2012	Ej. 2013	Posteriores	Fin.Propia	Fin.Afectada	Fin.Externa
33582 AL COLEG.OFIC.DIPLOMADOS TRAB.SOC.Y AASS		2.004	2.011	100.000,00							
33586 MEJORA EMPLEABILIDAD DE MUJERES C.L.E		2.004	2.013	775.240,00							
33587 PROG.APOYO CREAC.SERV.PROXIMEQUAL-CONCI		2.004	2.004								
33588 APOY.IMPL.PLAN.ACC.+CONCIL.V.L.F EQUAL-C		2.004	2.004								
33589 A LA ADMON.REGIONAL .APLICACIONES INFORM		2.004	2.004								
33590 PROGRAMA EQUAL MAGAP EMPLEO		2.005	2.007								
33591 PROGRAMA EQUAL CONCIL RESPONS FAMIL Y TR		2.005	2.007								
33592 PROGRAMA EQUAL ADELANTATE. A EMPRESAS		2.005	2.007								
33593 PROGRAMA EQUAL ADELANTATE.A ENT S/FIN LU		2.005	2.007								
33594 BECAS DE COLABORACIÓN JURÍDICA		2.005	2.011	11.200,00							
33595 PROG.ESTAN.TIEMPO MUJERES SOLAS E HIJOS		2.005	2.006								
33596 A LA ADM.PÚB.REG.PARA G.FUN.EDIF.INFANTE		2.005	2.005								
33597 A UNIV. MURCIA PROGRAMA EQUAL-ADELANTATE		2.005	2.007								
33598 ALQUILER DE UN LOCAL PARA LA ATENCIÓN DE		2.007	2.010	16.439,98							
33599 ACTUAC. FORMACIÓN DESDE PERSPECT. GENERO		2.007	2.007								
33600 CAMPAÑ.MEJ.ACTUAC.EMPLEAB.MUJ.PROG.CLARA		2.009	2.009								
33601 MEJ.Y ADEC.INST.CENTRO EMERG.MUJ.MALTRAT		2.007	2.007								



Sección 56											
Proyecto	Presupuesto	Inicio	Final	Inversión	Ej. 2011	Ej. 2012	Ej. 2013	Posteriores	Fin.Propia	Fin.Afectada	Fin.Externa
33604 A LA CARM GTOS FUNCIONAM. EDIF.INFANTE		2.007	2.007								
33605 A LA CARM GTOS EQUIPAMIENT. EDIF.INFANTE		2.007	2.007								
32615 CREAC.EMPR.SERV.CONCIL.VID.LABOR.FAM.CON		2.003	2.003								
34702 AL AYUNTAMIENTO DE CARTAGENA PARA PROGR		2.005	2.011	75.000,00							
34703 AL AYUNTAMIENTO DE LORCA PARA PROGRAMAS		2.005	2.011	68.000,00							
34704 AL AYUNTAMIENTOS DE MOLINA DE SEGURA PAR		2.005	2.011	60.000,00							
34705 AL AYUNTAMIENTO DE MURCIA PARA PROGRAMAS		2.005	2.011	85.000,00							
34707 APOYO A LAS CORPORACIONES LOCALES EN EL		2.005	2.005								
34708 A LA EMPRESA HERNANDEZ ZAMORA PARA EL FU		2.005	2.011	40.000,00							
34709 APOYO A LA CONSTITUCION DE EMPRESAS GEST		2.005	2.011								
34715 APOYO A ENTIDADES PARA REALIZACION DE PR		2.005	2.005								
34716 PARTICIPACION EN PROGRAMAS COMUNITARIOS		2.005	2.005								
34717 PROGAMA EQUAL ADELANTATE CONCILIACION		2.005	2.007								
34718 GESTIÓN INTEGRAL DEL CENTRO DE ACOGIDA D		2.005	2.010	165.471,11							
34719 ACTUACIONES TENDENTES A DIFUNDIR LOS REC		2.005	2.010	73.630,87							



Sección 56											
Proyecto	Presupuesto	Inicio	Final	Inversión	Ej. 2011	Ej. 2012	Ej. 2013	Posteriores	Fin.Propia	Fin.Afectada	Fin.Externa
34720 GASTOS DE FUNCIONAMIENTO DEL INSTITUTO D		2.005	2.010	98.885,55							
34721 PARTICIPACION ACCIONES FORMATIVAS		2.008	2.008								
34953 CREACION DE INFRAESTRUCTURAS EN.EMPRESAS		2.005	2.007								
34954 CREACION DE EQUIPAMIENTOS PARA FOMENTAR		2.005	2.009								
34955 AYUDAS A AGRUPACIONES EMPRESARIALES PARA		2.005	2.006								
34960 A.INV.PROTEC.INT.CONTRA VIOLENCIA GÉNERO		2.005	2.007								
34961 MED.PROTEC.INT.CONTRA VIOLENCIA GÉNERO		2.005	2.007								
36103 AL AYUNTAMIENTO PUERTO LUMBRERAS CONS.		2.006	2.006								
36104 AL AYUNTAMIENTO S.PEDRO CONST.C.MUJER		2.006	2.007								
36106 APRAMU PARA ATENCION MUJERES PROSTITUID.		2.006	2.011	25.000,00							
36107 PROGRAMA BECAS ESTUDIO SEXISMO		2.006	2.006								
36108 BECAS INVESTIGACION Y ESTUDIO VIOLENCIA		2.006	2.006								
36109 A LA EMPRESA POZO FUN.CENTRO CONC.VIDA		2.006	2.011								
36111 AYUDAS PROMOCIÓN EMPLEO FEMENINO		2.006	2.007								

Sección 56											
Proyecto	Presupuesto	Inicio	Final	Inversión	Ej. 2011	Ej. 2012	Ej. 2013	Posteriores	Fin. Propia	Fin. Afectada	Fin. Externa
37361 FUNCIONAMIENTO DEL OBSERVATORIO IGUALDAD	2.007	2.007									
37362 AL AVUNTAMIENTO DE LIBRILLA PARA CONSTRU	2.007	2.007									
37363 AL AVUNTAMIENTO MOLINA PARA CONSTRUCCION	2.007	2.007									
37364 AL AVUNTAMIENTO DE CIEZA PARA CONSTRUCCI	2.007	2.007									
37365 PROGRAMA DE AYUDAS A ASOCIACIONES DE MUJ	2.007	2.009									
37366 PROGRAMA DE PROTECCION INTEGRAL CONTRA L	2.009	2.011	217.198,02								
37367 PROGRAMA DE ORIENTACION PROFESIONAL Y CO	2.007	2.010									
37368 A LA ASOCIACION CULTURAL Y SOCIAL BETO	2.007	2.011	97.500,00								
37369 A LA FEDERACION DE MUJERES DE MURCIA PRO	2.007	2.011	30.000,00								
37370 A LAS HIJAS DE LA CARIDAD SAN VICENTE DE	2.007	2.007									
37371 A LAS RELIGIOSAS OBLATAS DEL SANTISIMO R	2.007	2.011	30.000,00								
37372 AL AVUNTAMIENTO DE YECLA PARA EL FUNCIO	2.007	2.007									
37373 AL AVUNTAMIENTO DE MAZARRON PARA EL FUNCIO	2.007	2.007									
37374 AL AVUNTAMIENTO DE CARAVACA PARA EL FUNCIO	2.007	2.008									
38626 AL AVUNT. TORCA CONST. Y EQUIP. C. MUJER	425.000,00										
<b>* Total</b>	<b>425.000,00</b>	<b>234.541</b>	<b>234.867</b>	<b>3.874.828,72</b>							



**Región de Murcia**  
Consejería de Política Social, Mujer e Inmigración



**Instituto de la Mujer**  
de la Región de Murcia

# CONTRATACION ADMINISTRATIVA





## REGISTRO DE CONTRATOS

Número e importe de los contratos realizados por la Administración según el tipo de contrato y el sistema de adjudicación

PERIODO: 01-ENERO-2010 a 13-SEPTIEMBRE-2010

ÓRGANO DE CONTRATACIÓN: INSTITUTO DE LA MUJER DE LA REGION DE MURCIA

TIPO DE CONTRATO	CONCURSO		PROC. NEGOCIADO		TOTAL	
	Nº	Importe €	Nº	Importe €	Nº	Euros
SERVICIOS			2	101.300,00	2	101.300,00
<b>TOTAL</b>			2	101.300,00	2	101.300,00



## REGISTRO DE CONTRATOS

LISTADO DE CONTRATISTAS A LOS QUE SE HA ADJUDICADO CONTRATOS MEDIANTE  
PROCEDIMIENTO NEGOCIADO

PROCEDIMIENTO DE LICITACIÓN: Todos los tipos

ORGANO DE CONTRATACIÓN: INSTITUTO DE LA MUJER DE LA REGIÓN DE MURCIA

REGISTRO	TIPO DE CONTRATO	IMPORTE (Euros)	CIF/NIF	ADJUDICATARIO
0626/2010	SERVICIOS	51.900,00	B30495345	INICIATIVAS LOCALES. S.L.
0627/2010	SERVICIOS	49.400,00	B73263220	INIZIA COMUNICACIONES INTEGRALES, S. L.



## REGISTRO DE CONTRATOS

Bajas según el sistema de adjudicación

PERIODO: de 01/ENE/2010 a 13/SEP/2010

TIPO DE CONTRATO: Todos los tipos

ORGANO DE CONTRATACIÓN: INSTITUTO DE LA MUJER DE LA REGION DE MURCIA

Tipo de licitación	Nº	Importe Licitación €	Importe Adjudicación €	Diferencia	% Baja
NEGOCIADO	2	101.990,00	101.300,00	690,00	0,68%
<b>Total por organo</b>	<b>2</b>	<b>101.990,00</b>	<b>101.300,00</b>	<b>690,00</b>	<b>0,68%</b>



Región de Murcia  
Consejería de Política Social, Mujer e Inmigración



Instituto de la Mujer  
de la Región de Murcia

# TRANSFERENCIAS Y SUBVENCIONES CONCEDIDAS



### TRANSFERENCIAS DE CAPITAL CONCEDIDAS

<b>NORMATIVA</b>	<b>IMPORTE CONCEDIDO PENDIENTE DE LIQUIDAR A 1 DE ENERO</b>	<b>IMPORTE CONCEDIDO EN EL EJERCICIO</b>	<b>IMPORTE LIQUIDADO EN EL EJERCICIO</b>	<b>IMPORTE CONCEDIDO PENDIENTE DE LIQUIDAR A 13 DE SEPTIEMBRE</b>
		<b>SIN MOVIMIENTOS</b>		



**TRANSFERENCIAS CORRIENTES CONCEDIDAS**

<b>NORMATIVA</b>	<b>IMPORTE CONCEDIDO PENDIENTE DE LIQUIDAR A 1 DE ENERO</b>	<b>IMPORTE CONCEDIDO EN EL EJERCICIO</b>	<b>IMPORTE LIQUIDADO EN EL EJERCICIO</b>	<b>IMPORTE CONCEDIDO PENDIENTE DE LIQUIDAR A 13 DE SEPTIEMBRE</b>
		<b>SIN MOVIMIENTOS</b>		



### SUBVENCIONES CORRIENTES CONCEDIDAS

Normativa	Finalidad	Importe Concedido pte. de liquidar a 1 de Enero	Importe concedido en el ejercicio	Importe Liquidado en el ejercicio	Importe concedido pte. de liquidar a 13 de Septiembre	Reintegros	
						Importe	Causa
Decreto Concesión Directa 130/2010, de 4 de junio	Contratación de Agentes de Igualdad y desarrollo de actividades.		976.609	976.609			
Decreto Concesión Directa 130/2010, de 4 de junio	Atención a mujeres víctimas de violencia de género		1.020.000	1.020.000			
Decreto Concesión Directa 130/2010, de 4 de junio	Funcionamiento de Centros Locales de Empleo		775.240	775.240			
Decreto Concesión Directa 474/2009, de 4 de diciembre, al Ayuntamiento de Puerto Lumbreras	Desarrollo Proyecto Daphne III Spire		5.000		5.000		
Ley 14/2009, de 23 de diciembre Nominativa Ayuntamiento Cieza	Recurso de acogida Víctimas violencia de género		48.000	48.000			
Ley 14/2009, de 23 de diciembre Nominativa Ayuntamiento Cartagena	Recurso de acogida Víctimas violencia de género		48.000	48.000			
Ley 14/2009, de 23 de diciembre Nominativa Ayuntamiento Lorca	Recurso de acogida Víctimas violencia de género		48.000	48.000			
Ley 14/2009, de 23 de diciembre Nominativa Ayuntamiento Molina	Recurso de acogida Víctimas violencia de género		48.000	48.000			



Normativa	Finalidad	Importe Concedido pte. de liquidar a 1 de Enero	Importe concedido en el ejercicio	Importe Liquidado en el ejercicio	Importe concedido pte. de liquidar a 13 de Septiembre	Reintegros	
						Importe	Causa
Ley 14/2009, de 23 de diciembre Nominativa Ayuntamiento Murcia	Recurso de acogida Víctimas violencia de género		48.000	48.000			
Ley 14/2009, de 23 de diciembre Nominativa OMEP	Programa de información y asesoramiento en materia laboral		30.000	30.000			
Ley 14/2009, de 23 de diciembre Nominativa UGT	Programas de información y asesoramiento en materia laboral		21.000	21.000			
Ley 14/2009, de 23 de diciembre Nominativa CCOO	Programas de información y asesoramiento en materia laboral		21.000	21.000			
Ley 14/2009, de 23 de diciembre Nominativa MUJERES DEMOCRACIA	Servicio de conciliación		48.000	48.000			
Ley 14/2009, de 23 de diciembre Nominativa ASPROSOCU	Gestión y funcionamiento de Centro de conciliación		30.000	30.000			
Ley 14/2009, de 23 de diciembre Nominativa COLEGIO OFICIAL TRABAJO SOCIAL	Atención víctimas de la violencia		100.000	100.000			
Ley 14/2009, de 23 de diciembre Nominativa Ayuntamiento CARTAGENA	Programas de Igualdad de oportunidades (contratación agente y actividades)		75.000	75.000			





Normativa	Finalidad	Importe Concedido pte. de liquidar a 1 de Enero	Importe concedido en el ejercicio	Importe Liquidado en el ejercicio	Importe concedido pte. de liquidar a 13 de Septiembre	Reintegros	
						Importe	Causa
Ley 14/2009, de 23 de diciembre Nominativa Ayuntamiento LORCA	Actividades igualdad de oportunidades		68.000	68.000			
Ley 14/2009, de 23 de diciembre Nominativa Ayuntamiento MOLINA DE SEGURA	Actividades igualdad de oportunidades		60.000	60.000			
Ley 14/2009, de 23 de diciembre Nominativa Ayuntamiento MURCIA	Programas de Igualdad de oportunidades (contratación agente y actividades)		85.000	85.000			
Ley 14/2009, de 23 de diciembre Nominativa EMPRESA HERNÁNDEZ ZAMORA	Funcionamiento Centro conciliación vida laboral y familiar		40.000	40.000			
Ley 14/2009, de 23 de diciembre Nominativa APRAMU	Servicio atención mujeres prostituidas		25.000	25.000			
Ley 14/2009, de 23 de diciembre Nominativa ASOCIACIÓN BETO	Recurso atención a mujeres especiales dificultades		130.000	97.000	32.500		
Ley 14/2009, de 23 de diciembre Nominativa FEDERACIÓN DE MUJERES DE MURCIA	Programa de atención a inmigrantes en el medio rural		30.000	30.000			



Normativa	Finalidad	Importe Concedido pte. de liquidar a 1 de Enero	Importe concedido en el ejercicio	Importe Liquidado en el ejercicio	Importe concedido pte. de liquidar a 13 de Septiembre	Reintegros	
						Importe	Causa
Ley 14/2009, de 23 de diciembre Nominativa OBLATAS	Recurso acogida mujeres jóvenes en riesgo de exclusión social		30.000	30.000			
Ley 14/2009, de 23 de diciembre Nominativa OBRA STA. LUISA MARILLAC	Servicio de conciliación de la vida laboral y familiar		50.000	50.000			
Ley 14/2009, de 23 de diciembre Nominativa AVIDA	Gestión Centro de atención a mujeres víctimas de violencia		120.000	120.000			
Ley 14/2009, de 23 de diciembre Nominativa AFAMMER	Programas de igualdad de oportunidades en el medio rural		18.000	18.000			
Orden de 27 de marzo 2008 de la Consejería de Política Social, Mujer e Inmigración BORM N° 93 de 22/04/2008	Beca de colaboración jurídica		12.600	11.200	1.400		
Orden de 17 de marzo de 2009 de la Consejería de Política Social Mujer e Inmigración BORM N° 10 de 26 de marzo de 2009	Subvención asociaciones		297.619	297.619			
			4.308.068	4.269.168	38.900		



### SUBVENCIONES DE CAPITAL CONCEDIDAS

Normativa	Finalidad	Importe Concedido pte. de liquidar a 1 de Enero	Importe concedido en el ejercicio	Importe Liquidado en el ejercicio	Importe concedido pte. de liquidar a 13 de septiembre	Reintegros	
						Importe	Causa
Ley 8/2008, de 26 de diciembre Nominativa Ayuntamiento LORCA	Construcción y equipamiento Centro de la Mujer	425.000	0	0	425.000		
Ley 8/2008, de 26 de diciembre Nominativa Ayuntamiento CARAVACA	Construcción y equipamiento Centro de la Mujer	300.000			300.000		
Ley 8/2008, de 26 de diciembre Nominativa Ayuntamiento PUERTO LUMBRERAS	Construcción y equipamiento Centro de la Mujer	132.500			132.500		
		857.500	0	0	857.500		



### CONVENIOS

Normativa	Finalidad	Importe Concedido pte. de liquidar a 1 de Enero	Importe concedido en el ejercicio	Importe Liquidado en el ejercicio	Importe concedido pte. de liquidar a 13 de septiembre	Reintegros	
						Importe	Causa
<b>SIN MOVIMIENTOS</b>							



### PERSONAL

CATEGORÍAS	Nº DE PERCEPTORES	IMPORTES
- Altos Cargos	1	37.470,04
- Personal funcionario	26	542.331,41
- Personal laboral		
- Personal laboral eventual	2	23.477,01
- Otros		



Región de Murcia  
Consejería de Política Social, Mujer e Inmigración



# ACREEDORES POR OPERACIONES PENDIENTES DE APLICAR A PRESUPUESTO



### ACREEDORES POR OPERACIONES PENDIENTES DE APLICAR AL PRESUPUESTO

APLICACIÓN PRESUPUESTARIA	EXPLICACIÓN	IMPORTE	OBSERVACIONES
5600.00.323B.160.00	Seguridad Social Agosto	18.629,26€	
5600.00.323B.212.00	Reparación en habitaciones y cuarto de baño de Centro de Emergencias	13.804,82€	
5600.00.323B.220.00	Material de oficina	26,79€	
5600.00.323B.220.01	Renovación suscripción "La Razón"	208,88€°	
5600.00323B.220.02	Cartuchos de toner para impresora	612,56€	
5600.00323B.220.02	Cartuchos de toner para impresora	206,41€	
5600.00323B.221.00	Factura luz agosto dependencias CAVI C/ Jabonerías	141,80€	
5600.00.323B.221.05	Servicio de catering Centro de Emergencias.Julio	3.672€	
5600.00.323B.221.05	Servicio de catering Centro de Emergencias.Agosto	2.625,48€	
5600.00.323B.221.05	Servicio de catering Centro de Emergencias.Junio	2.837,64€	
5600.00.323B.221.05	Suminsitros artículos supermercado Centro de Emergencia. Julio	1.512,58€	



<b>APLICACIÓN PRESUPUESTARIA</b>	<b>EXPLICACIÓN</b>	<b>IMPORTE</b>	<b>OBSERVACIONES</b>
5600.00.323B.221.05	Suministros artículos supermercado Centro de Emergencia. Agosto	2.841,83€	
5600.00.323B.221.06	Adquisición productos de farmacia.Centro de Emergencia. Agosto	54,31€	
5600.00.323B.221.06	Adquisición productos de farmacia.Centro de Emergencia.	220,42€	
5600.00.323B.221.06	Adquisición productos de farmacia.Centro de Emergencia.	16,36€	
5600.00.323B.221.09	Gastos de suministros de agua embotellada y kit café. Julio	203,54€	
5600.00.323B.222.00	Factura teléfono.Segundo trimestre	2.226,29€	
5600.00.323B.222.01	Franqueo correspondencia Instituto de la Mujer. Agosto	143,17€	
5600.00.323B.222.01	Gasto suplido, envío correspondencia	5,55€	
5600.00.323B.222.01	Gasto suplido, envío correspondencia	2,60€	
5600.00.323B.226.02	Elaboración memoria de programa educativo – promocional de radio “Igualdad entre mujer y hombre”	2.000€	
5600.00.323B.226.02	Elaboración memoria de programa educativo – promocional de radio “Derecho a ser mujer”	4.000€	
5600.00.323B.226.02	Emisión publicidad en TVM	10.000€	





<b>APLICACIÓN PRESUPUESTARIA</b>	<b>EXPLICACIÓN</b>	<b>IMPORTE</b>	<b>OBSERVACIONES</b>
5600.00.323B.226.02	Colaboración edición especial La Razón con motivo del día de la Región	3.480€	
5600.00.323B.226.02	Emisión reportajes del Instituto de la Mujer.Julio	472€	
5600.00.323B.226.02	Emisión reportajes del Instituto de la Mujer.Agosto	472€	
5600.00.323B.226.06	Servicio de transporte de las participantes en XII Certamen de corales	321€	
5600.00.323B.226.06	Servicio de transporte de las participantes en XII Certamen de corales. San Javier	385€	
5600.00.323B.226.06	Servicio de transporte de las participantes en XII Certamen de corales. San Javier	380€	
5600.00.323B.227.00	Servicio de limpieza agosto C/ Jabonerías	456,65€	
5600.00.323B.227.00	Servicio de limpieza Instituto de la Mujer. Agosto	1.885,13€	
5600.00.323B.227.00	Servicio de limpieza Centro de Emergencias. Agosto	552,24€	
5600.00.323B.227.03	Servicio de mensajería para el Instituto de la Mujer	54,24€	
5600.00.323B.227.03	Servicio de mensajería para el Instituto de la Mujer	208,90€	
5600.00.323B.227.03	Servicio de mensajería para el Instituto de la Mujer	33,63€	



<b>APLICACIÓN PRESUPUESTARIA</b>	<b>EXPLICACIÓN</b>	<b>IMPORTE</b>	<b>OBSERVACIONES</b>
5600.00.323B.227.04	Gastos de almacenaje de la exposición "...de ellas"	330,40€	
5600.00.323B.227.09	Gastos de coordinación y seguimiento actividades, programas y servicios del Instituto de la Mujer. 1ª quincena	2.363,50€	
5600.00.323B.227.09	Recargas de tarjetas bonoplus para uso de las mujeres acogidas en el Centro de Emergencia	100€	
5600.00.323B.227.09	Gestión Centro de Emergencia.Julio	19.371,66€	
5600.00.323B.227.09	Gestión Centro de Emergencia.Agosto	19.371,66€	
5600.00.323B.227.09	Servicios de contrato de coordinación externa y seguimiento en medios de difusión de actividades	7.285,50€	
5600.00.323B.461.06	Proyecto Daphne	5.000€	
5600.00.323B.481.02	Resto 25% subvención nominativa BETO	32.500€	
5600.00.323B.625.01	Adquisición del libro " Actitudes del profesorado ante la coeducación"	15€	
5600.00.323B.626.00	Adquisición de tres equipos de aire acondicionado	4.061,83€	
5600.00.323B.645.00	Desarrollo técnico de la página web	36.519,98€	
5600.00.323B.649.00	Formación e impartición de planes de igualdad	8.378€	



<b>APLICACIÓN PRESUPUESTARIA</b>	<b>EXPLICACIÓN</b>	<b>IMPORTE</b>	<b>OBSERVACIONES</b>
5600.00.323B.649.00	Seguimiento del programa CLE Agosto	3.241,80€	
5600.00.323B.649.00	Seguimiento del programa CLE Julio	3.241,80€	
5600.00.323B.649.00	Taller de fomento hábitos de vida saludables	1.500,00€	
5600.00.323B.649.00	Gastos del programa de gestión informática Expediente Único	8.883,77€	
5600.00.323B.649.00	Impartición curso de Formación Especializada en intervención con mujeres víctimas de violencia de género	644,38€	
5600.00.323B.649.00	Sesiones formativas del curso de Formación Especializada en intervención con mujeres víctimas de violencia de género	5.297,50€	
5600.00.323B.649.00	Gastos de servicio de asesoramiento mes de julio	1.563,50€	
5600.00.323B.649.00	Gastos de servicio de asesoramiento mes de agosto	1.563,50€	
5600.00.323B.649.00	Curso de formación en la utilización del programa SIGUE	11.462,52€	
5600.00.323B.649.00	Adquisición del diseño y contenido taller "La máscara del amor"	7.100€	
5600.00.323B.649.00	Coordinación asesoramiento y seguimiento de Viveros. Julio	4.671€	
5600.00.323B.649.00	Coordinación asesoramiento y seguimiento de Viveros. Agosto	4.671€	



<b>APLICACIÓN PRESUPUESTARIA</b>	<b>EXPLICACIÓN</b>	<b>IMPORTE</b>	<b>OBSERVACIONES</b>
<b>5600.00.323B.649.00</b>	<b>Servicio de explotación para la gestión del expediente único de víctimas de violencia de género</b>	<b>12.344,96€</b>	
<b>TOTAL</b>		<b>276.176,34 €</b>	



### ACREEDORES POR OPERACIONES PENDIENTES DE APLICAR AL PRESUPUESTO DE EJERCICIOS CERRADOS

APLICACIÓN PRESUPUESTARIA	EXPLICACIÓN	IMPORTE	OBSERVACIONES
56.00.00.323B.481.08	25% restante subvención nominativa	22.500 €	
56.00.00.323B.761.05	Construcción Centro Mujer en Pto. Lumbreras	132.500 €	
56.00.00.323B.761.05	Construcción Centro Mujer en Caravaca de la Cruz	300.000 €	
56.00.00.323B.761.05	Construcción Centro Mujer en Lorca	425.000 €	
		880.000 €	



Región de Murcia  
Consejería de Política Social, Mujer e Inmigración



Instituto de la Mujer  
de la Región de Murcia

# ACREEDORES POR PERIODIFICACION DE GASTOS PRESUPUESTARIOS



### ACREEDORES POR PERIODIFICACION DE GASTOS PRESUPUESTARIOS

<b>Aplicación Presupuestaria</b>	<b>Explicación</b>	<b>Importe</b>
5600.00.323B.100.00	Sueldo altos cargos	3.347,57€
5600.00.323B.120.00	Sueldos y salarios	23.696,41€
5600.00.323B.227.09	Coordinación externa y seguimiento en medios de difusión de las actividades, programas y servicios. Septiembre	2.090,62€
5600.00.323B.483.51	Beca de colaboración.Septiembre	606,67€
5600.00.323B.649.00	Sueldo y salarios.Personal laboral	713,97€
5600.00.323B.649.00	Coordinación,asesoramiento del programa veveros	2.024,10€
5600.00.323B.649.00	Atención psicológica mujeres víctimas de violencia medio rural	11.580€
		44.059,34

# ANTICIPOS DE TESORERÍA





Región de Murcia  
Consejería de Política Social, Mujer e Inmigración

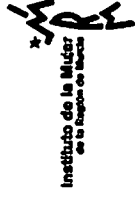

**ANTICIPOS DE TESORERÍA**

**CLASIFICACIÓN ORGÁNICA: 56.00.00**

**CLASIFICACIÓN FUNCIONAL POR PROGRAMAS: 323B "PROMOCIÓN DE LA MUJER"**

CLASIFICACIÓN ECONÓMICA	EXPLICACIÓN	ANTICIPOS CONCEDIDOS	GASTOS AUTORIZADOS	GASTOS COMPROMETIDOS	OBLIGACIONES RECONOCIDAS	PAGOS REALIZADOS
		<b>SIN MOVIMIENTOS</b>				



# *OBLIGACIONES DE PRESUPUESTOS CERRADOS*



## OBLIGACIONES .PRESUPUESTOS CERRADOS

Clasificación Funcional por Programas.

IM.- Instituto de la Mujer Ejercicio 2010

LQP C-524

Clasificación Funcional por Programas: 323B

Sección 56					
Presupuesto	Obl.Pte. 1 de Enero	Rec.Saldo Entrante	Total Obligaciones	Pagos Realizados	Oblig.Pend.13-9
100 RETRIBUCIONES BÁSICAS Y OTRAS REMUNERACIONES					
120 RETRIBUCIONES BÁSICAS Y COMPLEMENTARIAS					
121 RETRIBUCIONES POR SUSTITUCION DE FUNCIONARIO					
131 LABORAL TEMPORAL					
151 GRATIFICACIONES					
160 CUOTAS SOCIALES					
162 GASTOS SOCIALES DEL PERSONAL					
202 ARRENDAMIENTOS DE EDIFICIOS Y OTRAS CONSTRUCCIONES					
212 EDIFICIOS Y OTRAS CONSTRUCCIONES					
213 MAQUINARIA,INSTALACIONES Y UTILLAJE					
214 ELEMENTOS DE TRANSPORTE					
215 MOBILIARIO Y ENSERES					



Sección 56					
Presupuesto	Obl.Pte. 1 de Enero	Rec.Saldo Entrante	Total Obligaciones	Pagos Realizados	Oblig.Pend.13-9
216 EQUIPOS PARA PROCESOS DE INFORMACIÓN					
219 OTRO INMOVILIZADO MATERIAL					
220 MATERIAL DE OFICINA					
221 SUMINISTROS	6.132,16		6.132,16	6.132,16	
222 COMUNICACIONES	1.643,87		1.643,87	1.643,87	
223 TRANSPORTES					
224 PRIMAS DE SEGURO					
225 TRIBUTOS					
226 GASTOS DIVERSOS	17.400,00		17.400,00	17.400,00	
227 TRABAJOS REALIZADOS POR OTRAS EMPRESAS Y	57.129,99		57.129,99	57.129,99	
230 DIETAS					
231 LOCOMOCIÓN					
240 GASTOS DE EDICIÓN Y DISTRIBUCIÓN					
420 A LA ADMINISTRACIÓN GRAL.DE LA COMUNIDAD					
442 A UNIVERSIDADES PÚBLICAS DE LA REGIÓN DE					
461 A ENTID.Y ACTIV. EN ÁREA PROTECC.Y PROMOC	5.000,00		5.000,00	5.000,00	



Sección 56					
Presupuesto	Obl.Pte. 1 de Enero	Rec.Saldo Entrante	Total Obligaciones	Pagos Realizados	Oblig.Pend.13-9
465 A ENTID.Y ACTIV. EN ÁREA EMPLEO Y RELAC.					
471 A ENTID.Y ACTIV. EN ÁREA PROTECC.Y PROMOC	60.000,00		60.000,00	60.000,00	
475 A ENTID.Y ACTIV. EN ÁREA EMPLEO Y RELAC.					
481 A ENTID.Y ACTIV. EN ÁREA PROTECC.Y PROMOC	25.276,00		25.276,00	25.276,00	
482 A ENTIDADES Y ACTIV. EN EL ÁREA DE SALUD					
483 A ENTID.Y ACTIV. EN EL ÁREA EDUCACIÓN Y F	1.400,00		1.400,00	1.400,00	
621 EDIFICIOS Y OTRAS CONSTRUCCIONES					
625 FONDO ARTÍSTICO Y BIBLIOGRÁFICO					
626 MOBILIARIO Y ENSERES					
627 EQUIPOS PARA PROCESOS DE INFORMACIÓN					
628 ELEMENTOS DE TRANSPORTE					
629 OTROS ACTIVOS MATERIALES					
631 EDIFICIOS Y OTRAS CONSTRUCCIONES					
645 APLICACIONES INFORMÁTICAS	4.767,31		4.767,31	4.767,31	
649 OTRO INMOVILIZADO INMATERIAL	587.186,22		587.186,22	587.186,22	
720 A LA ADMINISTRACIÓN GRAL.DE LA COMUNIDAD					
761 A ENTID.Y ACTIV. EN ÁREA PROTECC.Y PROMOC					
765 A ENTID.Y ACTIV. EN ÁREA EMPLEO Y RELAC.					
771 A ENTID.Y ACTIV. EN ÁREA PROTECC.Y PROMOC					
775 A ENTID.Y ACTIV. EN ÁREA EMPLEO Y RELAC.					
781 A ENTID.Y ACTIV. EN ÁREA PROTECC.Y PROMOC					
* 323B PROMOCIÓN DE LA MUJER	765.935,55		765.935,55	765.935,55	
** 56 INSTITUTO MUJER	765.935,55		765.935,55	765.935,55	
*** Total	765.935,55		765.935,55	765.935,55	



## OBLIGACIONES PRESUPUESTOS CERRADOS.- RESUMEN POR PRESUPUESTOS

### IM - Inst.de la Mujer - EJERCICIO 2010

LQP-C525  
Mes: 1 a 9

Sección 56						
Presupuesto	Obl.Pte. 1 de Enero	Rec.Saldo Entrante	Total Obligaciones	Pagos Realizados	Oblig.Pend.13-9 Dic.	
2003 2003						
2004 2004						
2005 2005						
2006 2006						
2007 2007						
2008 2008						
2009 2009	765.935,55		765.935,55	765.935,55		
* Total	765.935,55		765.935,55	765.935,55		

## OBLIGACIONES PRESUPUESTOS CERRADOS POR SECCION-AÑO

LQP-C526

Sección 56						
Presupuesto 2003	Obl.Pte. 1 de Enero	Rec.Saldo Entrante	Total Obligaciones	Pagos Realizados	Oblig.Pend.13-9	
56 INSTITUTO DE LA MUJER	0	0	0	0	0	0
* Total	0	0	0	0	0	0
Sección 56						
Presupuesto 2004	Obl.Pte. 1 de Enero	Rec.Saldo Entrante	Total Obligaciones	Pagos Realizados	Oblig.Pend.13-9	
56 INSTITUTO DE LA MUJER	0	0	0	0	0	0
* Total	0	0	0	0	0	0
Sección 56						
Presupuesto 2005	Obl.Pte. 1 de Enero	Rec.Saldo Entrante	Total Obligaciones	Pagos Realizados	Oblig.Pend.13-9	
56 INSTITUTO DE LA MUJER	0	0	0	0	0	0
* Total	0	0	0	0	0	0
Sección 56						
Presupuesto 2006	Obl.Pte. 1 de Enero	Rec.Saldo Entrante	Total Obligaciones	Pagos Realizados	Oblig.Pend.13-9	
56 INSTITUTO DE LA MUJER	0	0	0	0	0	0
* Total	0	0	0	0	0	0
Sección 56						
Presupuesto 2007	Obl.Pte. 1 de Enero	Rec.Saldo Entrante	Total Obligaciones	Pagos Realizados	Oblig.Pend.13-9	
56 INSTITUTO DE LA MUJER	0	0	0	0	0	0
* Total	0	0	0	0	0	0



Sección 56						
Presupuesto 2008	Obl.Pte. 1 de Enero	Rec.Saldo Entrante	Total Obligaciones	Pagos Realizados	Oblig.Pend.13-9	
56 INSTITUTO DE LA MUJER	0	0	0	0	0	0
* Total	0	0	0	0	0	0
Sección 56						
Presupuesto 2009	Obl.Pte. 1 de Enero	Rec.Saldo Entrante	Total Obligaciones	Pagos Realizados	Oblig.Pend.13-9	
56 INSTITUTO DE LA MUJER	765.935,55	0	765.935,55	765.935,55	0	0
* Total	765.935,55	0	765.935,55	765.935,55	0	0





## OBLIGACIONES PRESUPUESTOS CERRADOS POR SECCION Y POR FUNCIONES

LQP527  
Mes 1 a 9

Sección 56					
<b>Presupuesto 2003</b>	<b>Obl.Pte. 1 de Enero</b>	<b>Rec.Saldo Entrante</b>	<b>Total Obligaciones</b>	<b>Pagos Realizados</b>	<b>Oblig.Pend.13-9</b>
<b>32 PROMOCIÓN SOCIAL</b>					
<b>* Total</b>					
<b>Presupuesto 2004</b>	<b>Obl.Pte. 1 de Enero</b>	<b>Rec.Saldo Entrante</b>	<b>Total Obligaciones</b>	<b>Pagos Realizados</b>	<b>Oblig.Pend.13-9.</b>
<b>32 PROMOCIÓN SOCIAL</b>					
<b>* Total</b>					
<b>Presupuesto 2005</b>	<b>Obl.Pte. 1 de Enero</b>	<b>Rec.Saldo Entrante</b>	<b>Total Obligaciones</b>	<b>Pagos Realizados</b>	<b>Oblig.Pend.13-9</b>
<b>32 PROMOCIÓN SOCIAL</b>					
<b>* Total</b>					
<b>Presupuesto 2006</b>	<b>Obl.Pte. 1 de Enero</b>	<b>Rec.Saldo Entrante</b>	<b>Total Obligaciones</b>	<b>Pagos Realizados</b>	<b>Oblig.Pend.13-9</b>
<b>32 PROMOCIÓN SOCIAL</b>					
<b>* Total</b>					
<b>Presupuesto 2007</b>	<b>Obl.Pte. 1 de Enero</b>	<b>Rec.Saldo Entrante</b>	<b>Total Obligaciones</b>	<b>Pagos Realizados</b>	<b>Oblig.Pend.13-9</b>
<b>32 PROMOCIÓN SOCIAL</b>					
<b>* Total</b>					
<b>32 PROMOCIÓN SOCIAL</b>					
<b>* Total</b>					
<b>Presupuesto 2009</b>	<b>Obl.Pte. 1 de Enero</b>	<b>Rec.Saldo Entrante</b>	<b>Total Obligaciones</b>	<b>Pagos Realizados</b>	<b>Oblig.Pend.13-9</b>
<b>32 PROMOCIÓN SOCIAL</b>	765.935,55		765.935,55	765.935,55	
<b>* Total</b>	765.935,55		765.935,55	765.935,55	



## OBLIGACIONES PRESUPUESTOS CERRADOS POR PROGRAMA

LQP 528  
Mes 1 a 9

Sección 56					
Presupuesto 2003	Obl.Pte. 1 de Enero	Rec.Saldo Entrante	Total Obligaciones	Pagos Realizados	Oblig.Pend.13/09
323B PROMOCIÓN DE LA MUJER					
* Total					
Presupuesto 2004	Obl.Pte. 1 de Enero	Rec.Saldo Entrante	Total Obligaciones	Pagos Realizados	Oblig.Pend.13/09
323B PROMOCIÓN DE LA MUJER					
* Total					
Presupuesto 2005	Obl.Pte. 1 de Enero	Rec.Saldo Entrante	Total Obligaciones	Pagos Realizados	Oblig.Pend.13/09
323B PROMOCIÓN DE LA MUJER					
* Total					
Presupuesto 2006	Obl.Pte. 1 de Enero	Rec.Saldo Entrante	Total Obligaciones	Pagos Realizados	Oblig.Pend.13/09
323B PROMOCIÓN DE LA MUJER					
* Total					
Presupuesto 2007	Obl.Pte. 1 de Enero	Rec.Saldo Entrante	Total Obligaciones	Pagos Realizados	Oblig.Pend.13/09
323B PROMOCIÓN DE LA MUJER					
* Total					
Sección 56					
Presupuesto 2008	Obl.Pte. 1 de Enero	Rec.Saldo Entrante	Total Obligaciones	Pagos Realizados	Oblig.Pend.13/09
323B PROMOCIÓN DE LA MUJER					
* Total					
Sección 56					
Presupuesto 2009	Obl.Pte. 1 de Enero	Rec.Saldo Entrante	Total Obligaciones	Pagos Realizados	Oblig.Pend.13/09
323B PROMOCIÓN DE LA MUJER	765.935,55		765.935,55	765.935,55	
* Total	765.935,55		765.935,55	765.935,55	



## OBLIGACIONES PRESUPUESTOS CERRADOS POR CAPITULO Y AÑO

IM - Inst.de la Mujer - EJERCICIO 2010

LQP-C529  
Mes: 1 a 9

Sección 56						
Presupuesto	Obl.Pte. 1 de Enero	Rec.Saldo Entrante	Total Obligaciones	Pagos Realizados	Oblig.Pend.13/09.	
1 GASTOS DE PERSONAL						
2 GASTOS CORRIENTES EN BIENES Y SERVICIOS						
4 TRANSFERENCIAS CORRIENTES						
6 INVERSIONES REALES						
7 TRANSFERENCIAS DE CAPITAL						
* 2003 2003						
1 GASTOS DE PERSONAL						
2 GASTOS CORRIENTES EN BIENES Y SERVICIOS						
4 TRANSFERENCIAS CORRIENTES						
6 INVERSIONES REALES						
7 TRANSFERENCIAS DE CAPITAL						
* 2004 2004						
1 GASTOS DE PERSONAL						
2 GASTOS CORRIENTES EN BIENES Y SERVICIOS						
4 TRANSFERENCIAS CORRIENTES						
6 INVERSIONES REALES						
7 TRANSFERENCIAS DE CAPITAL						
* 2005 2005						



Sección 56					
Presupuesto	Obl.Ptc. 1 de Enero	Rec.Saldo Entrante	Total Obligaciones	Pagos Realizados	Oblig.Pend.13/09.
1 GASTOS DE PERSONAL					
2 GASTOS CORRIENTES EN BIENES Y SERVICIOS					
4 TRANSFERENCIAS CORRIENTES					
6 INVERSIONES REALES					
7 TRANSFERENCIAS DE CAPITAL					
* 2006 2006					
1 GASTOS DE PERSONAL					
2 GASTOS CORRIENTES EN BIENES Y SERVICIOS					
4 TRANSFERENCIAS CORRIENTES					
6 INVERSIONES REALES					
7 TRANSFERENCIAS DE CAPITAL					
* 2007 2007					
1 GASTOS DE PERSONAL					
2 GASTOS CORRIENTES EN BIENES Y SERVICIOS					
4 TRANSFERENCIAS CORRIENTES					
6 INVERSIONES REALES					
7 TRANSFERENCIAS DE CAPITAL					
* 2008 2008					
1 GASTOS DE PERSONAL					
2 GASTOS CORRIENTES EN BIENES Y SERVICIOS	82.306,02		82.306,02	82.306,02	
4 TRANSFERENCIAS CORRIENTES	91.676,00		91.676,00	91.676,00	
6 INVERSIONES REALES	591.953,53		591.953,53	591.953,53	
7 TRANSFERENCIAS DE CAPITAL					
* 2009 2009	765.935,55		765.935,55	765.935,55	
** Total	765.935,55		765.935,55	765.935,55	



# COMPROMISOS DE GASTO CON CARGO A PRESUPUESTOS DE EJERCICIOS POSTERIORES



## COMPROMISOS DE GASTOS CON CARGO A EJERCICIOS POSTERIOS POR SECCIONES

### IM. Instituto de la Mujer.- Ejercicio 2010

LQP-M307  
Clasificación por Secciones  
Mes: 1 a 9

Sección 56					
Sección	AÑO 2011	AÑO 2012	AÑO 2013	AÑO 2014	SIGUIENTES
56 INSTITUTO MUJER	502.269,01				
* Total	502.269,01				



## COMPROMISOS DE GASTOS DE EJERCICIOS POSTERIORES POR FUNCIONES

### IM.- Instituto de la Mujer. Ejercicio 2010

LQP-M308  
Mes: 1 a 9

Sección 56					
Función	AÑO 2011	AÑO 2012	AÑO 2013	AÑO 2014	SIGUIENTES
32 PROMOCIÓN SOCIAL	502.269,01				
* Total	502.269,01				



## COMPROMISOS DE GASTOS EJERCICIOS POSTERIORES POR CAPITULOS

### IM.- Instituto de la Mujer. Ejercicio 2010

LQP-M310  
Mes: 1 a 9

Sección 56					
Capitulo	AÑO 2011	AÑO 2012	AÑO 2013	AÑO 2014	SIGUIENTES
2 GASTOS CORRIENTES EN BIENES Y SERVICIOS	57.201,01				
6 INVERSIONES REALES	20.068,00				
7 TRANSFERENCIAS DE CAPITAL	425.000,00				
* Total	502.269,01				





Región de Murcia  
Consejería de Política Social, Mujer e Inmigración



# TRAMITACIÓN ANTICIPADA DE GASTOS PRESUPUESTARIOS



## TRAMITACIÓN ANTICIPADA EJERCICIOS POSTERIORES POR CAPÍTULOS

IM.- Instituto de la Mujer. Ejercicio 2010

LQP-M350  
Mes: 1/9

Sección 56					
Capítulo	AÑO 2011	AÑO 2012	AÑO 2013	AÑO 2014	SIGUIENTES
1. GASTOS DE PERSONAL	0	0	0	0	0
2 GASTOS CORRIENTES EN BIENES Y SERVICIOS	0	0	0	0	0
4 TRANSFERENCIAS CORRIENTES	0	0	0	0	0
6.- INVERSIONES REALES	0	0	0	0	0
4 TRANSFERENCIAS DE CAPITAL	0	0	0	0	0
<b>* Total</b>	<b>0</b>	<b>0</b>		<b>0</b>	



Región de Murcia  
Consejería de Política Social, Mujer e Inmigración



Instituto de la Mujer  
de la Región de Murcia

# INFORMACIÓN SOBRE LA EJECUCIÓN DE LOS INGRESOS PÚBLICOS



**Región de Murcia**  
Consejería de Política Social, Mujer e Inmigración



**Instituto de la Mujer**  
de la Región de Murcia

# PROCESO DE GESTIÓN



## LIQUIDACION DEL PRESUPUESTO DE INGRESOS PROCESO GESTIÓN INGRESO PÚBLICO.DERECHOS CANCELADOS POR SECCIÓN

Instituto de la Mujer. - EJERCICIO 2010: MES 1 A 9

LQP-M316  
C) Derechos Cancelados  
Mes: 1 a 9

Sección 56

Clasificación Económica	Cobros especie ie	Insolvencias	Prescripción	Otras	Total Dchos Canc.lad
56.00.00	0	0	0	0	0
<b>** TOTAL INFORME</b>	0	0	0	0	0



## PROCESO GESTIÓN INGRESOS PÚBLICOS.DERECHOS RECONOCIDOS NETOS POR SUBCONCEPTOS

IM - Inst.de la Mujer - EJERCICIO 2010

LQP-M530

Mes: 1 a 9

Sección 56			
Clasificación Económica	Total Derechos Rdos.	Total Dchos.Anulados	Total D.Rdos.Netos
<b>38000 DE EJERCICIOS CERRADOS</b>	16.210,62		16.210,62
<b>* 380 DE EJERCICIOS CERRADOS</b>	<b>16.210,62</b>		<b>16.210,62</b>
<b>40300 PROGRAMAS DIRIGIDOS A MUJERES</b>		10.494,15	10.494,15-
<b>* 403 SUBVENC.FINALISTAS ACTUAC.ÁREA PROTEC.Y PROM.SOCIA</b>		<b>10.494,15</b>	<b>10.494,15-</b>
<b>42000 PARA GASTOS GENERALES DE FUNCIONAMIENTO</b>	6.416.924,00	49.535,16	6.367.388,84
<b>42002 ACTUACIONES COFINANCIADAS POR EL F.S.E.</b>	401.085,00		401.085,00
<b>* 420 DE LA CONSEJERÍA A LA QUE ESTÁ ADSCRITO</b>	<b>6.818.009,00</b>	<b>49.535,16</b>	<b>6.768.473,84</b>
<b>49999 OTRAS TRANSFERENCIAS DEL EXTERIOR</b>	179,29		179,29
<b>* 499 OTRAS TRANSFERENCIAS CORRIENTES DEL EXTERIOR</b>	<b>179,29</b>		<b>179,29</b>
<b>52000 INTERESES DE CUENTAS BANCARIAS</b>	356,11		356,11
<b>* 520 INTERESES DE CUENTAS BANCARIAS</b>	<b>356,11</b>		<b>356,11</b>
<b>68000 DE EJERCICIOS CERRADOS</b>	5.432,88	1.583,67	3.849,21
<b>* 680 DE EJERCICIOS CERRADOS</b>	<b>5.432,88</b>	<b>1.583,67</b>	<b>3.849,21</b>
<b>72000 PARA OPERACIONES DE CAPITAL</b>	798.194,00		798.194,00
<b>72001 ACTUACIONES COFINANCIADAS POR EL F.S.E.</b>	90.115,00		90.115,00
<b>* 720 DE LA CONSEJERÍA A LA QUE ESTÁ ADSCRITO</b>	<b>888.309,00</b>		<b>888.309,00</b>
<b>** TOTAL INFORME</b>	<b>7.728.496,90</b>	<b>61.612,98</b>	<b>7.666.883,92</b>



## PROCESO GESTIÓN INGRESO PÚBLICO. DERECHOS RECONOCIDOS POR SUBCONCEPTOS

LQP-M531

LIQUIDACION DEL PRESUPUESTO DE INGRESO PUBLICO

A.1)Derechos Presupuestarios Reconocidos

Mes: 1 a 9

Sección 56					
Clasificación Económica	Ingreso Directo	Ingreso Recibo	Autoliquidaciones	Sin Contr. Previo	Total Dchos. Rdos.
38000 DE EJERCICIOS CERRADOS	16.210,62				16.210,62
* 380 DE EJERCICIOS CERRADOS	16.210,62				16.210,62
42000 PARA GASTOS GENERALES DE FUNCIONAMIENTO	6.416.924,00				6.416.924,00
42002 ACTUACIONES COFINANCIADAS POR EL F.S.E.	401.085,00				401.085,00
* 420 DE LA CONSEJERÍA A LA QUE ESTÁ ADSCRITO	6.818.009,00				6.818.009,00
49999 OTRAS TRANSFERENCIAS DEL EXTERIOR	179,29				179,29
* 499 OTRAS TRANSFERENCIAS CORRIENTES DEL EXTERI	179,29				179,29
52000 INTERESES DE CUENTAS BANCARIAS				356,11	356,11
* 520 INTERESES DE CUENTAS BANCARIAS				356,11	356,11
68000 DE EJERCICIOS CERRADOS	5.432,88				5.432,88
* 680 DE EJERCICIOS CERRADOS	5.432,88				5.432,88
72000 PARA OPERACIONES DE CAPITAL	798.194,00				798.194,00
72001 ACTUACIONES COFINANCIADAS POR EL F.S.E.	90.115,00				90.115,00
* 720 DE LA CONSEJERÍA A LA QUE ESTÁ ADSCRITO	888.309,00				888.309,00
** TOTAL INFORME	7.728.140,79			356,11	7.728.496,90



## PROCESO DE GESTION INGRESOS PÚBLICOS.ANULACIÓN DERECHOS RECONOCIDOS POR SUBCONCEPTOS

LQP-M532  
LIQUIDACION DEL PRESUPUESTO DE INGRESO PUBLICO EJERCICIO 2010  
A.2)Anulación de Derechos Presupuestarios  
Mes: 1 a 9

Sección 56				
Clasificación Económica	Anul.Ingr.Directo	Anul.Ingr.Recibo	Devolución ingreso	Total Dchos.Anula.
40300 PROGRAMAS DIRIGIDOS A MUJERES			10.494,15	10.494,15
* 403 SUBVENC.FINALISTAS ACTUAC.ÁREA PROTEC.Y PR			10.494,15	10.494,15
42000 PARA GASTOS GENERALES DE FUNCIONAMIENTO			49.535,16	49.535,16
* 420 DE LA CONSEJERÍA A LA QUE ESTÁ ADSCRITO			49.535,16	49.535,16
68000 DE EJERCICIOS CERRADOS	1.583,67			1.583,67
* 680 DE EJERCICIOS CERRADOS	1.583,67			1.583,67
** TOTAL INFORME	1.583,67		60.029,31	61.612,98





## PROCESO DE GESTION INGRESOS .RECAUDACIÓN NETA POR SUBCONCEPTOS

LQP-M533

IM - Inst.de la Mujer - EJERCICIO 2010

LIQUIDACION DEL PRESUPUESTO DE INGRESO PUBLICO

B)Recaudación Neta

Mes: 1 a 9

Sección 56			
Clasificación Económica	Recaudación Total	Devoluciones Ingreso	Recaudación Neta
<b>38000 DE EJERCICIOS CERRADOS</b>	3.389,57		3.389,57
<b>* 380 DE EJERCICIOS CERRADOS</b>	<b>3.389,57</b>		<b>3.389,57</b>
<b>40300 PROGRAMAS DIRIGIDOS A MUJERES</b>		10.494,15	10.494,15-
<b>* 403 SUBVENC.FINALISTAS ACTUAC.ÁREA PROTEC.Y PROM.SOCIA</b>		<b>10.494,15</b>	<b>10.494,15-</b>
<b>42000 PARA GASTOS GENERALES DE FUNCIONAMIENTO</b>	1.416.924,00	49.535,16	1.367.388,84
<b>* 420 DE LA CONSEJERÍA A LA QUE ESTÁ ADSCRITO</b>	<b>1.416.924,00</b>	<b>49.535,16</b>	<b>1.367.388,84</b>
<b>49999 OTRAS TRANSFERENCIAS DEL EXTERIOR</b>	179,29		179,29
<b>* 499 OTRAS TRANSFERENCIAS CORRIENTES DEL EXTERIOR</b>	<b>179,29</b>		<b>179,29</b>
<b>52000 INTERESES DE CUENTAS BANCARIAS</b>	356,11		356,11
<b>* 520 INTERESES DE CUENTAS BANCARIAS</b>	<b>356,11</b>		<b>356,11</b>
<b>68000 DE EJERCICIOS CERRADOS</b>	1.019,80		1.019,80
<b>* 680 DE EJERCICIOS CERRADOS</b>	<b>1.019,80</b>		<b>1.019,80</b>
<b>72000 PARA OPERACIONES DE CAPITAL</b>	18.194,00		18.194,00
<b>* 720 DE LA CONSEJERÍA A LA QUE ESTÁ ADSCRITO</b>	<b>18.194,00</b>		<b>18.194,00</b>
<b>** TOTAL INFORME</b>	<b>1.440.062,77</b>	<b>60.029,31</b>	<b>1.380.033,46</b>



**Región de Murcia**  
Consejería de Política Social, Mujer e Inmigración



# DEVOLUCIONES DE INGRESOS



## PROCESO DE GESTION INGRESOS .DEVOLUCIÓN DE INGRESOS POR SUBCONCEPTOS

LQP-M534

IM - Inst.de la Mujer - EJERCICIO 2010

Devoluciones de Ingreso

Mes: 1 a 9

Sección 56						
Clasificación Económica	Ptes.pago 1 enero	Modificación.S.I	Reconocidas	Total Devol. Rdas	Efectuadas	Ptes.pago
40300 PROGRAMAS DIRIGIDOS A MUJERES			10.494,15	10.494,15	10.494,15	
* 403 SUBVENC.FINALISTAS ACTUAC.ÁREA P			10.494,15	10.494,15	10.494,15	
42000 PARA GASTOS GENERALES DE FUNCION	49.535,16			49.535,16	49.535,16	
* 420 DE LA CONSEJERÍA A LA QUE ESTÁ A	49.535,16			49.535,16	49.535,16	
** TOTAL INFORME	49.535,16		10.494,15	60.029,31	60.029,31	



## TASAS, PRECIOS PÚBLICOS Y PR.SC

LQP-M543  
IM - Inst.de la Mujer - EJERCICIO 2010  
Mes: 1 a 9

Sección 56	
Clasificación Económica	Dchos.Rdos.Netos
<b>38000 DE EJERCICIOS CERRADOS</b>	16.210,62
* 380 DE EJERCICIOS CERRADOS	16.210,62
** 38 REINTEGROS DE OPERACIONES CORRIENTES	16.210,62
*** 3 TASAS, PRECIOS PÚBLICOS Y OTROS INGRESOS	16.210,62
**** TOTAL INFORME	16.210,62



### TRANSFERENCIAS CORRIENTES RECIBIDAS

NORMATIVA	IMPORTE CONCEDIDO PENDIENTE DE LIQUIDAR A 1 DE ENERO	IMPORTE CONCEDIDO EN EL EJERCICIO	IMPORTE LIQUIDADO EN EL EJERCICIO	IMPORTE CONCEDIDO PENDIENTE DE LIQUIDAR A 13 DE SEPTIEMBRE	REINTEGROS	
					IMPORTE	CAUSAS
Ley 14/2009, de 23/12/09, de Ptos.Generales C.A. para 2010		6.416.924	6.416.924			
		6.416.924	6.416.924			



### SUBVENCIONES DE CAPITAL RECIBIDAS

NORMATIVA	FINALIDAD	IMPORTE CONCEDIDO PENDIENTE DE LIQUIDAR A 1 DE ENERO	IMPORTE CONCEDIDO EN EL EJERCICIO	IMPORTE LIQUIDADO EN EL EJERCICIO	IMPORTE CONCEDIDO PENDIENTE DE LIQUIDAR A 13 DE SEPTIEMBRE	REINTEGROS	
						IMPORTE	CAUSAS
Ley 14/2009, de 23/12/09, de Ptos. Generales C.A. para 2010	Actuaciones cofinanciadas con el F.S.E.		90.115	90.115			
			90.115	90.115			



### SUBVENCIONES CORRIENTES RECIBIDAS

NORMATIVA	IMPORTE CONCEDIDO PENDIENTE DE LIQUIDAR A 1 DE ENERO	IMPORTE CONCEDIDO EN EL EJERCICIO	IMPORTE LIQUIDADO EN EL EJERCICIO	IMPORTE CONCEDIDO PENDIENTE DE LIQUIDAR A 13 DE SEPTIEMBRE	REINTEGROS IMPORTE	CAUSAS
Convenio Especifico 2010 con el Ministerio de Igualdad para programas dirigidos específicamente a mujeres		83.333		83.333		
Convenio Ministerio de Igualdad para asistencia integral victimas de violencia de género		236.831,20		236.831,20		
Ley 14/2009, de 23/12/09, de Ptos.Generales C.A. para 2010		401.085	401.085			
Programas Comunitarios		179,29	179,29			
		721.428,49	401.264,29	320.164,20		



### TRANSFERENCIAS DE CAPITAL RECIBIDAS

NORMATIVA	IMPORTE CONCEDIDO PENDIENTE DE LIQUIDAR A 1 DE ENERO	IMPORTE CONCEDIDO EN EL EJERCICIO	IMPORTE LIQUIDADO EN EL EJERCICIO	IMPORTE CONCEDIDO PENDIENTE DE LIQUIDAR A 13 DE SEPTIEMBRE
Ley 14/2009, de 23/12/09, de Ptos.Generales C.A. para 2010		798.194	798.194	
		798.194	798.194	





Región de Murcia  
Consejería de Política Social, Mujer e Inmigración



Instituto de la Mujer  
de la Región de Murcia

# DERECHOS A COBRAR DE PRESUPUESTOS CERRADOS



## DERECHOS A COBRAR PRESUPUESTOS CERRADOS POR EJERCICIOS

### IM - Inst.de la Mujer - EJERCICIO 2010

LQP-M321  
Mes: 1 a 9

Sección 56								
Clasificación Económica	S.I.Directo	S.I.Recibo	R.S Ingr.dir.	R.S Ingr.rec.	Anul.liqui.dir	Anul.liqui.recibo	Dchos.Pte.ID D	Dchos.Pte.IR
2006 .	0,04						0,04	
2007 .	30.304,88						30.304,88	
2008 .	38.058,00						38.058,00	
2009 .	4.057.625,85				1.583,67		4.056.042,18	
<b>* TOTAL INFORME</b>	<b>4.125.988,77</b>				<b>1.583,67</b>		<b>4.124.405,10</b>	



## DERECHOS A COBRAR PRESUPUESTOS CERRADOS POR EJERCICIOS

IM - Inst.de la Mujer - EJERCICIO 2010

LQP-M322  
Mes: 1 a 9

Sección 56												
Clasificación Económica	Recaudado Directo	Recaudado Recibo	C.Espec.D	C.Espec.R	Insolve.Direc	Insolve.Recibo	Prescrip.Directo	Prescrip.Recibo	I.D Otras	I.R Otras	Pdte.13-9 ID	Pdte.13-9 IR
2006 .											0,04	
2007 .											30.304,88	
2008 .	3.680,73										34.377,27	
2009 .	2.149.906,92										1.906.135,26	
<b>* TOTAL INFORME</b>	<b>2.153.587,65</b>										<b>1.970.817,45</b>	



## DERECHOS A COBRAR PRESUPUESTOS CERRADOS POR CAPITULOS

IM - Inst.de la Mujer - EJERCICIO 2010

LQP-M323

IM -Inst.de la Mujer - EJERCICIO 2010

I.DERECHOS A COBRAR DE PRESUPUESTOS CERRADOS

Mes: 1 a 9

Clasificación Económica	S.I.Ingr.dir.	S.I.Ingr.rec.	R.S Ingr.dir.	R.S Ingr.rec.	Anul.liqui.dir	Anul.liqui.recibo	Dchos.Pte.ID	Dchos.Pte.IR
3 TASAS.PRECIOS BCOS.Y OTR	133.712,38						133.712,38	
4 TRANSFERENCIAS CORRIENTES	1.069.828,42						1.069.828,42	
5 INGRESOS PATRIMONIALES	127,71						127,71	
6 ENAJENACIÓN INVERS.REALES	11.935,22				1.583,67		10.351,55	
7 TRANSFERENCIAS DE CAPITAL	2.910.385,04						2.910.385,04	
<b>* TOTAL INFORME</b>	<b>4.125.988,77</b>				<b>1.583,67</b>		<b>4.124.405,10</b>	



## DERECHOS A COBRAR PRESUPUESTOS CERRADOS POR CAPITULO

IM - Inst.de la Mujer - EJERCICIO 2010

LQP-M324

IM - Inst.de la Mujer - EJERCICIO 2010

II.DERECHOS A COBRAR DE PRESUPUESTOS CERRADOS

Mes: 1 a 9

Sección 56												
Clasificación Económica	Recaudado Directo	Recaudado Recibo	C.Espec. D	C.Espec. R	Insolve. Direc	Insolve. Recibo	Prescrip. Directo	Prescrip. Recibo	I.D Otras	I.R Otras	Pdte.13-9 ID	Pdte.13-9 IR
3 TASAS, PRECIOS PÚBLICOS Y OTROS INGRESOS	26.022,52										107.689,86	
4 TRANSFERENCIAS CORRIENTES	1.017.052,42										52.776,00	
5 INGRESOS PATRIMONIALES	127,71											
6 ENAJENACIÓN DE INVERSIONES REALES											10.351,55	
7 TRANSFERENCIAS DE CAPITAL	1.110.385,00										1.800.000,04	
<b>* TOTAL INFORME</b>	<b>2.153.587,65</b>										<b>1.970.817,45</b>	



## DERECHOS A COBRAR PRESUPUESTOS CERRADOS POR SUBCONCEPTOS

IM - Inst.de la Mujer - EJERCICIO 2010

LQP-M535

Proceso de Gestión de Ingreso Público

I.Derechos a cobrar Presupuestos Cerrados

Mes: 1 a 9

Sección 56								
Clasificación Económica	S.I.Ingr.dir.	S.I.Ingr.rec.	R.S Ingr.dir.	R.S Ingr.rec.	Anul.liqui.dir	Anul.liqui.recibo	Dchos.Pte.ID	Dchos.Pte.IR
72000 PARA OPERACIONES DE CAPI	0,04						0,04	
* 560000 INSTITUTO DE LA MUJER	0,04						0,04	
** 2006 .	0,04						0,04	
38000 DE EJERCICIOS CERRADOS	30.304,88						30.304,88	
* 560000 INSTITUTO DE LA MUJER	30.304,88						30.304,88	
** 2007 .	30.304,88						30.304,88	
38000 DE EJERCICIOS CERRADOS	27.258,55						27.258,55	
38100 PAGOS INDEBIDOS	447,90						447,90	
68000 DE EJERCICIOS CERRADOS	10.351,55						10.351,55	
* 560000 INSTITUTO DE LA MUJER	38.058,00						38.058,00	
** 2008 .	38.058,00						38.058,00	



Sección 56								
Clasificación Económica	S.I.Ingr.dir.	S.I.Ingr.rec.	R.S Ingr.dir.	R.S Ingr.rec.	Anul.liqui.dir	Anul.liqui.recibo	Dchos.Pte.ID	Dchos.Pte.IR
38000 DE EJERCICIOS CERRADOS	75.651,20						75.651,20	
38100 PAGOS INDEBIDOS	49,85						49,85	
40300 PROGRAMAS DIRIGIDOS A MU	60.683,00						60.683,00	
40322 MEDIDAS PROTECCION INTEG	211.104,00						211.104,00	
42000 PARA GASTOS GENERALES DE	798.041,42						798.041,42	
52000 INTERESES DE CUENTAS BAN	127,71						127,71	
68000 DE EJERCICIOS CERRADOS	1.583,67				1.583,67			
72000 PARA OPERACIONES DE CAPI	2.901.050,00						2.901.050,00	
72001 ACTUACIONES COFINANCIADA	9.335,00						9.335,00	
* 560000 C.N.S. INSTITUTO DE LA	4.057.625,85				1.583,67		4.056.042,18	
** 2009 .	4.057.625,85				1.583,67		4.056.042,18	
*** TOTAL INFORME	4.125.988,77				1.583,67		4.124.405,10	



**DERECHOS A COBRAR PRESUPUESTOS CERRADOS POR SUBCONCEPTOS**  
IM - Inst.de la Mujer - EJERCICIO 2010

LQP-M536  
II.DERECHOS A COBRAR DE PRESUPUESTOS CERRADOS  
Mes: 1 a 9

Sección 56												
Clasificación Económica	Recaudado Directo	Recaudado Recibo	C.Espec. D	C.Espec. R	Insolve. Direc	Insolve. Recibo	Prescrip. Directo	Prescrip. Recibo	I.D Otras	I.R Otras	Pdte.13-9 ID	Pdte.13-9 IR
72000 PARA OPERACIONES DE CAPITAL											0,04	
* 560000 INST. DE LA MUJER REG. MURCIA											0,04	
** 2006 .											0,04	
38000 DE EJERCICIOS CERRADOS											30.304,88	
* 560000 INSTITUTO DE LA MUJER											30.304,88	
** 2007 .											30.304,88	
38000 DE EJERCICIOS CERRADOS	3.680,73										23.577,82	
38100 PAGOS INDEBIDOS											447,90	
68000 DE EJERCICIOS CERRADOS											10.351,55	
* 560000 INSTITUTO DE LA MUJER	3.680,73										34.377,27	
** 2008 .	3.680,73										34.377,27	





Sección 56												
Clasificación Económica	Recaudado Directo	Recaudado Recibo	C.Espec. D	C.Espec. R	Insolve. Direc	Insolve. Recibo	Prescrip. Directo	Prescrip. Recibo	I.D Otras	I.R Otras	Pdte.13-9 ID	Pdte.13-9 IR
38000 DE EJERCICIOS CERRADOS	22.291,94										53.359,26	
38100 PAGOS INDEBIDOS	49,85											
40300 PROGRAMA DE ACTUAC. PARA MUJ.	60.683,00											
40322 MEDIDAS DE PROTEC. INTEGRAL	158.328,00										52.776,00	
42000 PARA GTOS. DE FUNCIONAMIENTO	798.041,42											
52000 INTERESES	127,71											
68000 DE EJERCICIOS CERRADOS												
72000 PARA OPERACIONES DE CAPITAL	1.101.050,00										1.800.000,00	
72001 ACTUACIONES COFINANCIADAS	9.335,00											
* 560000 INSTITUTO DE LA MUJER	2.149.906,92										1.906.135,26	
** 2009 .	2.149.906,92										1.906.135,26	
*** TOTAL INFORME	2.153.587,65										1.970.817,45	



## DERECHOS PENDIENTES DE COBRO

IM - - EJERCICIO 2010

LQP-M537

IM - - EJERCICIO 2010

Derechos Presupuestarios Pendientes de Cobro

Sección 56							
Concepto Explicación	Pte. Notificar	Suspendidos	A/F Solicitado	A/F Concedido racci	Periodo.vol.	Periodo.ej	Total
2010.38000 DE EJERCICIOS CERRADOS	12.821,05				12.821,05		12.821,05
* 2010.380 DE EJERCICIOS CERRADOS	12.821,05				12.821,05		12.821,05
2010.42000 PARA GASTOS GENERALES DE FUNCIONAMIENTO	5.000.000,00				5.000.000,00		5.000.000,00
2010.42002 ACTUACIONES COFINANCIADAS POR EL F.S.E.	401.085,00				401.085,00		401.085,00
* 2010.420 DE LA CONSEJERÍA A LA QUE ESTÁ ADSCRITO	5.401.085,00				5.401.085,00		5.401.085,00
2010.68000 DE EJERCICIOS CERRADOS	1.133,44				2.132,43	696,98	2.829,41
* 2010.680 DE EJERCICIOS CERRADOS	1.133,44				2.132,43	696,98	2.829,41
2010.72000 PARA OPERACIONES DE CAPITAL	780.000,00				780.000,00		780.000,00
2010.72001 ACTUACIONES COFINANCIADAS POR EL F.S.E.	90.115,00				90.115,00		90.115,00
* 2010.720 DE LA CONSEJERÍA A LA QUE ESTÁ ADSCRITO	870.115,00				870.115,00		870.115,00
** TOTAL	6.285.154,49				6.286.153,48	696,98	6.286.850,46



## DERECHOS PENDIENTES DE COBRO EJERCICIOS CERRADOS

IM - - EJERCICIO 2010

LQP-M538

IM - - EJERCICIO 2010

RESULTAS

Derechos Presupuestarios Pendientes de Cobro

001							
Concepto Explicación	Pte. Notificar	Suspendidos	A/F Solicitado	A/F Concedido racci	Periodo.vol.	Periodo.ej	Total
2006.72000 PARA OPERACIONES DE CAPITAL	0,04				0,04		0,04
2007.38000 DE EJERCICIOS CERRADOS	2.289,25				2.289,25	28.015,63	30.304,88
2008.38000 DE EJERCICIOS CERRADOS	895,81				895,81	22.682,01	23.577,82
2008.38100 PAGOS INDEBIDOS	447,90				447,90		447,90
2008.68000 DE EJERCICIOS CERRADOS						10.351,55	10.351,55
2009.38000 DE EJERCICIOS CERRADOS	32.169,04				36.307,35	17.051,91	53.359,26
2009.40322 MEDIDAS PROTECCION INTEGRAL VIOLENCIA GENERO	52.776,00				52.776,00		52.776,00
2009.72000 PARA OPERACIONES DE CAPITAL	1.800.000,00				1.800.000,00		1.800.000,00
<b>* TOTAL</b>	<b>1.888.578,04</b>				<b>1.892.716,35</b>	<b>78.101,10</b>	<b>1.970.817,45</b>



### DESARROLLO DE LOS COMPROMISOS DE INGRESOS

CLASIFICACION ECONOMICA	EXPLICACION	COMPROMISOS CONCERTADOS		COMPROMISOS REALIZADOS	COMPROMISOS PENDIENTES DE REALIZAR A 13 DE SEPTIEMBRE
		INCORPORADOS P.TOS. CERRADOS	EN EL EJERCICIO		
56.00 1/403.22	Convenio Ministerio de Igualdad para Asistencia Integral víctimas violencia de género		236.831,20		236.831,20

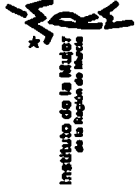

### COMPROMISOS DE INGRESO CON CARGO A PRESUPUESTO EJERCICIOS POSTERIORES

CLASIFICACION ECONOMICA	EXPLICACION	COMPROMISOS DE INGRESO CONCERTADOS IMPUTABLES AL EJERCICIO 2008			
		AÑO 1	AÑO 2	AÑO 3	AÑO 4
SIN MOVIMIENTOS					



Región de Murcia  
Consejería de Política Social, Mujer e Inmigración



Instituto de la Mujer  
de la Región de Murcia

# GASTOS CON FINANCIACIÓN AFECTADA



DESVIACION ANUAL EJERCICIO 2010  
INSTITUTO DE LA MUJER DE LA REGION DE MURCIA  
CLASIFICACION ORGÁNICA: 56.00.00  
PROGRAMA PRESUPUESTARIO : 323B "PROMOCION DE LA MUJER"

Proyec.	Denominación	Gasto Elegible	Tasa Cof.	Dchos. Rec.	Oblig. Eleg.	Dchos. Dev.	Desv. Anual
		918.629,00	80,000000	401.084,80	200.535,00	160.428,00	240.656,80
33586	Mejora empleabilidad mujeres C.L.E.	247.212,00	80,000000	160.428,00	200.535,00	160.428,00	0,00
32342	Conciliación de la vida laboral y familiar.	671.417,00	80,000000	240.656,80	0,00	0,00	240.656,80
		223.737,36	80,000000	90.115,00	50.054,20	40.043,36	50.071,64
41073	A CC.LL. para el funcionamiento de Viveros de Empresas.	111.094,36	80,000000	0,00	0,00	0,00	0,00
38623	Prog. de Promoción de la iniciativa y actividad empresarial de las mujeres.	100.355,00	80,000000	80.284,00	37.765,45	30.212,36	50.071,64
32369	Estudios preparatorios seg. y control del F.S.E. del F.S.E.	12.288,00	80,000000	9.831,00	12.288,75	9.831,00	0,00
38622		83.333,00	60,000000	-10.494,15	0,00	0,00	-10.494,15
	Prog. de Informac. y sensibilización Principio de Igualdad de trato						
		241.614,00	100,000000	0,00	22.160,00	22.160,00	-22.160,00
39983	A ASFL para intervención psicológica con menores hijos/as de mujeres víctimas de violencia de género.	112.000,00	100,000000	0,00	0,00	0,00	0,00
37366	Programa de Protección Integral contra la violencia de género.	129.614,00	100,000000	0,00	22.160,00	22.160,00	-22.160,00
		8.571,96	78,909256	0	8.573,41	6.765,21	-6.765,21
	Gastos de personal.						



**DESVIACION ACUMULADA EJERCICIO 2010**  
**INSTITUTO DE LA MUJER DE LA REGION DE MURCIA**  
**CLASIFICACION ORGÁNICA: 56.00.00**  
**PROGRAMA PRESUPUESTARIO : 323B “PROMOCION DE LA MUJER”**

Fuente Financiación	Descripción	Desv. Ac. 31/12/09	Desviac. anual 2010	Desv. Ac. 13/09/10	RTA Ac. 13/09/10
25 0101 0269.56	FSE. Mejora, acceso y participación de la mujer en el mercado laboral.	296.476,80	240.656,80	537.133,60	537.133,60
25 0101 0162.56	FSE. Fomento del espíritu empresarial y mejora de la capacidad de adaptación de las mujeres.	110.849,45	50.071,64	160.921,09	160.921,09
25 0101 0585.56	FSE. Preparación, ejecución, seguimiento y control,	0,00	0,00	0,00	
11 1009 1001.00	IM. Programas y actuaciones dirigidas específicamente a mujeres.	10.494,15	-10.494,15	0,00	
38 1152 1389.00	MI- Asistencia Social Integral de mujeres víctimas de violencia de género.	26.942,80	-22.160,00	4.782,80	4.782,80
	Subvención Servicio Regional de Empleo y Formación	6.764,07	-6.765,21	-1,14	

**TOTAL RTA ACUMULADO 13/09/2010 702.837,49**





**Región de Murcia**  
Consejería de Política Social, Mujer e Inmigración



# INFORMACION SOBRE LA INVERSIONES FINANCIERAS



### INVERSIONES FINANCIERAS EN CAPITAL

DESCRIPCIÓN	% DE PARTICIPACIÓN	VALOR A 1 DE ENERO	VARIACIONES	VALOR A 13 DE SEPTIEMBRE	DESEMBOLSOS PENDIENTES	PROVISIÓN POR DEPRECIACIÓN
			SIN	MOVIMIENTOS		



**VALORES RENTA FIJA**

DESCRIPCIÓN	VALOR A 1 DE ENERO	VARIACIONES	VALOR A 13 DE SEPTIEMBRE	INTERESES DEVENGADOS Y NO COBRADOS	PROVISIÓN DEPRECIACIÓN
			SIN	MOVIMIENTOS	



### CRÉDITOS

DESCRIPCIÓN	VALOR A 1 DE ENERO	VARIACIONES	VALOR A 13 DE SEPTIEMBRE	INTERESES DEVENGADOS Y NO COBRADOS	PROVISIÓN INSOLVENCIAS
			SIN	MOVIMIENTOS	



**Región de Murcia**  
Consejería de Política Social, Mujer e Inmigración



# INFORMACION SOBRE EL INMOVILIZADO NO FINANCIERO



**PATRIMONIO. RESUMEN**  
IM - Inst.de la Mujer - EJERCICIO 2010

LQP-M546  
Patrimonio  
Resumen de Cuentas del Capítulo 2  
Mes: 1 a 9

PATRIMONIO RESUMEN CUENTA					
Cuenta de mayor	V.bce inicio ejerc.	Movimiento periodo	V.bce fin ejercicio	Amort. Acum. Fin ej	Valor neto contable
2150 2150	101.819,56	20.767,48	122.587,04	45.709,52-	76.877,52
2200 2200	359.517,75		359.517,75		359.517,75
2210 2210	774.693,43	22.474,83	797.168,26	42.851,04-	754.317,22
2220 2220	11.858,93		11.858,93	9.094,76-	2.764,17
2240 2240	88,86		88,86	88,86-	
2260 2260	98.768,93		98.768,93	47.477,86-	51.291,07
2262 2262	16.713,39		16.713,39	12.216,50-	4.496,89
2264 2264	130.308,13		130.308,13	52.181,26-	78.126,87
2270 2270	90.838,41	10.126,56-	80.711,85	75.763,81-	4.948,04
2280 2280	15.960,40		15.960,40	4.996,32-	10.964,08
2291 FONDO BIBLIOGRAFICO SERVICIO PUBLICO	6.719,72	99,01	6.818,73	6.490,24-	328,49
2292 2292	1.680,00		1.680,00		1.680,00
2299 2299	9.201,91	675,90-	8.526,01	7.444,48-	1.081,53
<b>* Total</b>	<b>1.618.169,42</b>	<b>32.538,86</b>	<b>1.650.708,28</b>	<b>304.314,65-</b>	<b>1.346.393,63</b>



### INVERSIONES DESTINADAS AL USO GENERAL

DESCRIPCIÓN	ENTIDAD	IMPORTE A 1 DE ENERO	CARGOS			ABONOS	IMPORTE A 13 DE SEPTIEMBRE
			PROYECTOS REALIZADOS POR LA ENTIDAD	PROYECTOS DERIVADOS DE CTOS CON TERCEROS	GASTOS FINANCIEROS ACTIVADOS	IMPORTE DE INVERSIONES ENTREGADAS	
SIN MOVIMIENTOS							



## PATRIMONIO. RESUMEN

IM - Inst.de la Mujer - EJERCICIO 2010

LQP-M540

Inmovilizado Inmaterial. Detalle.

Mes: 1 a 9

INMOVILIZADO INMATERIAL DETALLE			
Tipo de bien / Número de Inventario	Movimiento Periodo	Valor bce fin ejerc	Amort.acum. fin ejer
1001437 PROGRAMA ERRADICA GESTION INFO	20.767,48	20.767,48	4.523,33-
* 0001 Alta patrimonial	20.767,48	20.767,48	4.523,33-
** NSA/APL APLICACIONES	20.767,48	20.767,48	4.523,33-
*** Total	20.767,48	20.767,48	4.523,33-





## PATRIMONIO. RESUMEN

IM - Inst.de la Mujer - EJERCICIO 2010

LQP-M541  
Inmovilizado Material Inmuebles. Detalle.  
Mes: 1 a 9

INMOVILIZADO MATERIAL DETALLE			
Tipo de bien / Número de Inventario	Movimiento Periodo	Valor bce fin ejerc	Amort.acum. fin ejer
3000001 EDF.CENTRO EMREGENCIA MUJERES MALTRATADAS	22.474,83	344.341,32	17.548,38-
* 0002 Alta demanial (S.P)	22.474,83	344.341,32	17.548,38-
** CTNS/115 EDIFICIOS SERVICIOS	22.474,83	344.341,32	17.548,38-
*** 2210 2210	22.474,83	344.341,32	17.548,38-
**** Total	22.474,83	344.341,32	17.548,38-



Región de Murcia  
Consejería de Política Social, Mujer e Inmigración



### PATRIMONIO. RESUMEN

IM - Inst.de la Mujer - EJERCICIO 2010

LQP-M542  
Inmovilizado Material Muebles. Detalle.  
Mes: 1 a 9

INMOVILIZADO MATERIAL DETALLE		
Tipo de bien / Número de Inventario	Movimiento Período	Valor bce fin ejerc
1000017 Monitor 17" V7550	243,48-	
1000018 Monitor 17" V750	243,48-	
1000020 Monitor de 17"	197,20-	
<b>* 0010 Baja</b>	<b>684,16-</b>	
<b>** MIP/MON MONITOR</b>	<b>684,16-</b>	
1000027 Memoria SDRAM IBM 512 MB	522,00-	
1000028 Memoria SDRAM IBM 512 MB	522,00-	
<b>* 0010 Baja</b>	<b>1.044,00-</b>	
<b>** MIP/MPC MEMORIA POCKET</b>	<b>1.044,00-</b>	
1000019 Servidor IBM	3.828,00-	
<b>* 0010 Baja</b>	<b>3.828,00-</b>	
<b>** MIP/SDR SERVIDOR DE RED</b>	<b>3.828,00-</b>	
1000022 Disco duro IBM 36,4 Gb	481,40-	
1000023 Disco duro IBM 36,4 Gb	481,40-	
1000024 Disco duro IBM 73,4 Gb	997,60-	
1000025 Disco duro IBM 73,4 Gb	997,60-	
1000026 Disco duro IBM 73,4 Gb	997,60-	
<b>* 0010 Baja</b>	<b>3.955,60-</b>	
<b>** MIP/DDD UNIDAD DE DISCO DURO INTERNA</b>	<b>3.955,60-</b>	



INMOVILIZADO INMATERIAL DETALLE			
Tipo de bien / Número de Inventario	Movimiento Periodo	Valor bce fin ejerc	Amort.acum. fin ejer
1000021 Controladora Server Raid	614,80-		
* 0010 Baja	614,80-		
** MIR/CRO CONTROLADORA DE RED	614,80-		
*** 2270 2270	10.126,56-		
1001441 LIBRO	13,00	13,00	4,92-
1001442 LIBRO	42,00	42,00	15,88-
1001443 LIBRO	28,01	28,01	10,59-
1001444 LIBRO	16,00	16,00	6,05-
* 0001 Alta patrimonial	99,01	99,01	37,44-
** MBS/IMP LIBRO-IMPRESO	99,01	99,01	37,44-
*** 2291 FONDO BIBLIOGRAFICO SERVICIO PUBLICO	99,01	99,01	37,44-
1000074 Adquisición Combi DVD-Video Thomson	385,90-		
* 0010 Baja	385,90-		
** MVA/DVD REPRODUCTOR DVD	385,90-		
1000073 Adquisición de un televisor	290,00-		
* 0010 Baja	290,00-		
** MVA/TEV TELEVISOR	290,00-		
*** 2299 2299	675,90-		
**** Total	10.703,45-	99,01	37,44-



**INVERSIONES GESTIONADAS PARA OTROS ENTES PÚBLICOS**

DESCRIPCIÓN	ENTIDAD	IMPORTE A 1 DE ENERO	CARGOS			ABONOS	IMPORTE A 13 DE SEPTIEMBRE
			PROYECTOS REALIZADOS POR LA ENTIDAD	PROYECTOS DERIVADOS DE CTTOS CON TERCEROS	GASTOS FINANCIEROS ACTIVADOS	IMPORTE DE INVERSIONES ENTREGADAS	
SIN MOVIMIENTOS							



Región de Murcia  
Consejería de Política Social, Mujer e Inmigración



# INFORMACION SOBRE EL ENDEUDAMIENTO



Región de Murcia  
 Consejería de Política Social, Mujer e Inmigración

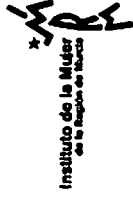

**PASIVOS FINANCIEROS**

CARACTERÍSTICAS DE LA DEUDA	DEUDA A 1 DE ENERO	AUMENTOS			DISMINUCIONES			DEUDA A 13 DE SEPTIEMBRE		INTERESES IMPLÍCITOS NO DEVENGADOS A 13 DE SEPTIEMBRE	INTERESES EXPLÍCITOS DEVENGADOS Y NO VENCIDOS A 13 DE SEPTIEMBRE
		CREACIÓN	CONVERSIÓN	ASUNCIÓN	OTROS	REEMBOLSO	CONVERSIÓN	OTROS	LP		
SIN MOVIMIENTOS											



**Región de Murcia**  
Consejería de Política Social, Mujer e Inmigración



# AVALES



### AVALES

CARACTERÍSTICAS DEL AVAL	AVALES A 1 DE ENERO	AVALES CONCEDIDOS EN EL EJERCICIOS	AVALES CANCELADOS EN EL EJERCICIO	AVALES A 13 DE SEPTIEMBRE
SIN MOVIMIENTOS				





**Región de Murcia**  
Consejería de Política Social, Mujer e Inmigración



# EXISTENCIAS



No se elabora el estado correspondiente a “Existencias” dado que el Instituto de la Mujer de la Región de Murcia, según establece el art. 1 de la Ley 12/2002, de 3 de diciembre, de creación del Instituto se crea como un organismo autónomo de carácter administrativo, no realizando movimientos en el grupo 3.



**Región de Murcia**  
Consejería de Política Social, Mujer e Inmigración



**Instituto de la Mujer**  
de la Región de Murcia

# ESTADO DE OPERACIONES NO PRESUPUESTARIAS



## ESTADO OP.NO PRESUPUESTARIAS.

LQP-M801  
-- EJERCICIO  
Estado de operaciones no presupuestarias  
Mes: 1 a 9

ESTADO OP.NO PRESUP.				
CUENTAS DE MAYOR	Saldo inicial	Debe	Haber	Saldo final
41100000 ACREED. POR PERIODIF. GASTOS PRESUPUES	31.388,04-	31.388,04	44.059,34	44.059,34-
41900000 OTROS ACREEDORES NO PRESUPUESTARIOS	1.650,02-	835.019,84	833.369,82	
41902021 COMPENSACION DEUDAS A TERCEROS		2.364,04	2.364,04	
41902231 NÓMINAS IM		457.772,56	457.772,56	
47512002 HACIENDA PÚBLICA ACREED.POR RETENCIONE	24.322,81-	158.236,60	133.913,79	
47512018 RETENCIONES I.R.P.F ARRENDAMIENTOS DE		2.089,40	2.089,40	
47602005 RETENCIONES PASIVOS PERSONAL TRANSF.		399,27	399,27	
47602010 SEGURIDAD SOCIAL CONTINGENCIAS GENERAL	22.088,21-	178.528,45	159.849,76	3.409,52-
47612051 CUOTAS MUFACE		174,80	174,80	
55402009 REINT.ANTICIP.PAGAS PTES.APLIC		4.100,00	4.100,00	
55402170 INGRESOS PENDIENTES APLICACION		5.787.786,56	5.787.786,56	
55402180 ING.A TRAV.ENT.COLAB.PTES.APL.		30.431,89	30.431,89	
55900002 ACTIVOS FIJOS PENDIENTES DE LIQUIDAR		43.341,32	43.341,32	
56002032 FIANZ.DEF.Y COMP EN METÁLICO LP		26.110,74	26.110,74	
<b>* TOTAL</b>	<b>79.449,08-</b>	<b>7.557.743,51</b>	<b>7.525.763,29</b>	<b>47.468,86-</b>