

INSTITUTO DE LA MUJER DE LA REGIÓN DE MURCIA
INFORME DE AUDITORÍA DE CUENTAS ANUALES DEL EJERCICIO 2009



INSTITUTO DE LA MUJER DE LA REGIÓN DE MURCIA

INFORME DE AUDITORÍA DE CUENTAS ANUALES DEL EJERCICIO 2009

1.Introducción

La competencia de la Intervención General de la Comunidad Autónoma de la Región de Murcia para dirigir las auditorías de los organismos autónomos está recogida en el artículo 106.d del Texto Refundido de la Ley de Hacienda de la Región de Murcia y en el Título III del Decreto 161/1999, de 30 de diciembre, por el que se desarrolla el régimen de control interno ejercido por la Intervención General.

La auditoría contable de los organismos autónomos administrativos, como uno de los objetivos de control financiero, está incluida en el Plan de control financiero para el año 2009 de la Intervención General, aprobado por el Consejo de Gobierno el 15 de enero de 2010.

La empresa de auditoría AUDIHISPANA GRANT THORNTON, S.L.P., contratada de conformidad con lo previsto en el artículo 100.5 del Texto Refundido de la Ley de Hacienda de la Región de Murcia (Decreto Legislativo 1/1999, de 2 de diciembre), ha realizado el presente Informe de auditoría de las cuentas anuales del Instituto de la Mujer de la Región de Murcia correspondiente al ejercicio anual terminado al 31 de diciembre de 2009.

Las Cuentas Anuales fueron puestas a disposición de la Intervención General de la Comunidad Autónoma de la Región de Murcia por la Directora del Instituto de la Mujer de la Región de Murcia el 30 de abril de 2010. Con fecha 19 de julio de 2010 se envió modificación de la página 79 correspondiente a "Observaciones contenidas en la memoria", de la página 123 "Personal", de la página 173 "Transferencias corrientes recibidas" y de la página 175 "Subvenciones corrientes recibidas".

Nuestro trabajo se ha realizado de acuerdo con las Normas de Auditoría del Sector Público y supletoriamente, con las del Sector Privado.

Con fecha 20 de julio de 2010 emitimos nuestro informe provisional de auditoría con objeto de que el Instituto de la Mujer de la Región de Murcia efectuara las oportunas alegaciones. Dado que el Instituto de la Mujer de la Región de Murcia no ha efectuado alegaciones, elevamos a definitivo nuestro informe provisional.

2.Objetivo y alcance del trabajo

El objetivo de nuestro trabajo es obtener una seguridad razonable acerca de si la contabilidad en general, y las cuentas anuales y demás estados financieros del Instituto de la Mujer de la Región de Murcia, expresan fielmente el resultado de la gestión y su adecuada realidad patrimonial, de acuerdo con las normas y principios contables generalmente aceptados.



Nuestro examen comprende, el Balance de Situación al 31 de diciembre de 2009, la Cuenta del Resultado Económico-Patrimonial, el Estado de Liquidación del Presupuesto y la Memoria correspondientes al ejercicio anual terminado en dicha fecha.

De acuerdo con la legislación vigente se presentan a efectos comparativos, con cada una de las partidas del Balance de Situación y de la Cuenta del Resultado Económico-Patrimonial, además de las cifras del ejercicio 2009, las correspondientes al ejercicio anterior. Nuestra opinión se refiere exclusivamente a las cuentas del ejercicio 2009. Con fecha 31 de julio de 2009 esta Intervención General en colaboración AUDIHISPANA GRANT THORNTON, emitió un informe de auditoría de las Cuentas Anuales del ejercicio 2008, en el que se expresó una opinión con una salvedad.

En el ejercicio 2003 se adscribió al Instituto de la Mujer de la Región de Murcia el Centro de Emergencia de Mujeres Maltratadas del Complejo de Espinardo y en 2004 parte de un inmueble situado en la Avenida Infante Juan Manuel de Murcia que fue adquirido por la Comunidad Autónoma en 1996. El Instituto de la Mujer de la Región de Murcia valoró estos inmuebles en sus registros contables por importe de 261.581 y 710.987 euros, respectivamente, en base a tasaciones de fecha 30 de diciembre de 2003, en el caso del primero y de 30 de septiembre de 2004, en el caso del segundo, realizadas por la Dirección General de Patrimonio de la Comunidad Autónoma de la Región de Murcia. La normativa sobre contabilidad pública establece que en caso de adscripción, el ente beneficiario de dichos bienes, debe registrarlos por el mismo valor neto contable que figuraban en la contabilidad del adscribiente. No obstante, la Dirección General de Patrimonio argumenta que antes de la implantación del nuevo programa informático (Sigepal) no se llevaban registros contables individualizados de muchos de los inmuebles y no se disponía de datos suficientes para cuantificar correctamente el valor de coste de cada uno de ellos, por lo que para estos dos casos se ha tomado como valor contable el correspondiente a las tasaciones realizadas en las fechas indicadas. Dado que no se nos ha facilitado el coste de adquisición o coste de producción por el que figuraban registrados originariamente los inmuebles adscritos al Instituto de la Mujer de la Región de Murcia, no podemos evaluar la razonabilidad del inmovilizado material y del patrimonio recibido en adscripción, ni evaluar cual debería ser la amortización del período.

3.Resultados del trabajo

Con fecha 13 de septiembre de 2010 ha sido publicado en el Boletín Oficial de la Región de Murcia el Decreto n.º 246/2010, de 10 de septiembre, de Extinción del Organismo Autónomo Instituto de la Mujer de la Región de Murcia. Esta disposición establece que los fines y objetivos, el personal y los bienes y derechos del Instituto serían asumidos por la Administración General de la Comunidad Autónoma a través de otras Consejerías, y que el presupuesto correspondiente al ejercicio 2010 se liquidará a la fecha de entrada en vigor del decreto (fecha de su publicación), formulando las correspondientes Cuentas Anuales. La Memoria adjunta no contiene información relativa a dicha situación.



4. Opinión

En nuestra opinión, excepto por los efectos de aquellos ajustes que podrían haberse considerado necesarios si hubiéramos podido verificar lo descrito en el apartado 2 y excepto por la omisión de información descrita en el apartado 3, las Cuentas Anuales de INSTITUTO DE LA MUJER DE LA REGIÓN DE MURCIA correspondientes al ejercicio 2009, presentan razonablemente la imagen fiel del patrimonio, de la situación financiera y de los resultados de las operaciones y contienen la información necesaria y suficiente para su interpretación y comprensión adecuada, de conformidad con las normas y principios contables que son de aplicación.

Murcia, 1 de septiembre de 2010 a excepción del apartado 3 anterior cuya fecha es el 13 septiembre de 2010.

Por la Intervención General:
El Interventor Delegado en
INSTITUTO DE LA MUJER DE
LA REGIÓN DE MURCIA

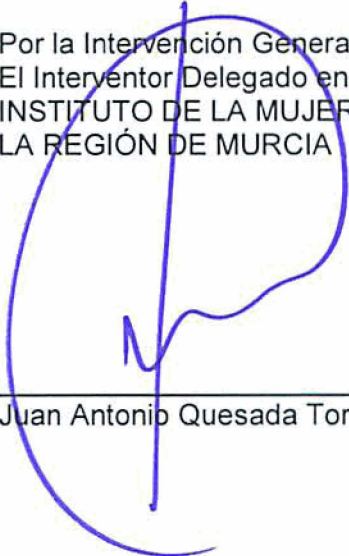

Juan Antonio Quesada Torres

Por la empresa:
AUDIHISPANA GRANT THORNTON
(R.O.A.C.: S - 231)



Juan-Ramón Pérez García-F

INSTITUTO DE
CENSORES JURADOS
DE CUENTAS DE ESPAÑA

Miembro ejerciente:

AUDIHIPANA GRANT
THORNTON, S.L.

Año 2010 N° 18/10/00356

COPIA GRATUITA

Este informe está sujeto a la tasa
aplicable establecida en la
Ley 44/2002 de 22 de noviembre.

ILTMA. SRA. DIRECTORA DE INSTITUTO DE LA MUJER DE LA REGIÓN DE MURCIA



Región de Murcia
Consejería de Política Social, Mujer e Inmigración



Instituto de la Mujer
de la Región de Murcia

INSTITUTO DE LA MUJER DE LA REGION DE MURCIA

CUENTA ANUAL

EJERCICIO 2009



INDICE

| | Página |
|---|--------|
| A) Balance | 6 |
| B) Cuenta del Resultado Económico-Patrimonial | 17 |
| C) Estado de liquidación del Presupuesto: | 25 |
| c.1.-Liquidación Presupuesto de Gastos | 26 |
| c.2.- Liquidación Presupuesto de Ingresos | 53 |
| c.3.- Resultado Presupuestario | 63 |
| D) Memoria | 65 |
| d.1.- Organización. | 66 |
| d.2 - Estado Operativo | 80 |
| d.3 - Información de carácter financiero | 82 |
| d.3.1 - Remanente de Tesorería | 85 |
| d.3.2 - Estado de Tesorería | 87 |
| d.3.3 - Estado del flujo neto de tesorería del ejercicio | 89 |
| d.4.- Información sobre la ejecución de los gastos públicos | 90 |
| d.4.1.- Modificaciones de crédito | 91 |
| d.4.2.- Remanentes de crédito | 95 |
| d.4.3 - Clasificación funcional del gasto | 100 |
| d.4.4.- Ejecución de Proyectos de inversión | 102 |
| d.4.5.- Contratación Administrativa | 110 |
| d.4.6.- Transferencias y subvenciones concedidas | 113 |



| | Página |
|--|--------|
| d.4.7 - Acreedores por operaciones pendientes de aplicar al presupuesto | 124 |
| d.4.8.-Acreedores por periodificación de gastos presupuestarios | 137 |
| d.4.9.- Anticipos de tesorería | 139 |
| d.4.10.- Obligaciones de Presupuestos cerrados | 141 |
| d.4.11.-Compromisos de gastos con cargo a presupuestos de ejercicios posteriores | 155 |
| d.4.12.- Tramitación anticipada de gastos presupuestarios | 159 |
| d.5.- Información sobre la ejecución de los ingresos públicos | 161 |
| d.5.1.- Proceso de gestión | 162 |
| d.5.2 - Devoluciones de Ingresos | 171 |
| d.5.3.- Derechos a cobrar de presupuestos cerrados | 177 |
| d.6.- Gastos con financiación afectada | 190 |
| d.7 - Información sobre inversiones financieras | 193 |
| d.8 - Información sobre inmovilizado no financiero | 197 |
| d.9 - Información sobre el endeudamiento | 206 |
| d.10.- Avaluos concedidos | 208 |
| d.11 - Existencias. | 210 |
| d.12.- Estado de operaciones no presupuestarias | 212 |



CUENTAS ANUALES

EJERCICIO 2009

- Orden de la Consejería de Hacienda y Administración Pública de 26 de Julio de 1994, por la que se aprueba el Plan General de Contabilidad Pública de la Región de Murcia.
- Art. 55 de Decreto Legislativo 1/99, de 2 de Diciembre, por el que se aprueba el Texto Refundido de la Ley de Hacienda de la Región de Murcia.
- Art. 2 Decreto 99/2000, de 21 de julio, por el que se regulan las competencias en materia de contabilidad de los Organismos Autónomos.
- Orden de la Consejería de Economía y Hacienda de 21 de Noviembre de 2000, por la que se aprueba la Instrucción de Contabilidad de los Organismos Autónomos de la Región de Murcia.

DÑA. TERESA MORENO GOMEZ, DIRECTORA DEL INSTITUTO DE LA MUJER DE LA REGIÓN DE MURCIA,

CERTIFICO: Que se han aprobado las Cuentas Anuales correspondientes a ejercicio 2009 de acuerdo con lo que establece la Instrucción de Contabilidad de los Organismos Autónomos, aprobada mediante Orden del Consejero de Economía y Hacienda de 21 de Noviembre de 2000.



CUENTA ANUAL

Ejercicio 2009

(Regla 26 de la orden de la Consejería de Economía y Hacienda de 21 de Noviembre de 2000, por la que se aprueba la Instrucción de Contabilidad de los Organismos Autónomos de la Región de Murcia, BORM. nº 281, de 4/12/2000)

DILIGENCIA: Para hacer constar que todas las operaciones registradas en el sistema de información contable del Instituto de la Mujer de la Región de Murcia hasta el fin del ejercicio 2009, han sido fielmente reflejadas en las Cuentas Anuales correspondientes a dicho ejercicio.



Murcia, a 31 de diciembre de 2009

Jefa del Servicio Económico Administrativo

Fdo. M^{ra} Pilar Fernandez Quiles



BALANCE

| COMUNIDAD AUTONOMA "REGION DE MURCIA". BALANCE | | Ejercicio 2009 | Ejercicio 2008 |
|---|-------|----------------|----------------|
| ACTIVO. | | | |
| ***** | ***** | ***** | ***** |
| A) INMOVILIZADO | | 1.367.240,29 | 1.327.658,96 |
| J) INVERSIONES DESTINADAS AL USO GENERAL | | 0,00 | 0,00 |
| 1) TERRENOS Y BIENES NATURALES | | | |
| 200 | | 0,00 | 0,00 |
| 2) INFRAESTRUCTURAS Y BIENES DESTINADOS AL USO GENERAL. | | | |
| 201 | | 0,00 | 0,00 |
| 3) BIENES COMUNALES | | | |
| 202 | | 0,00 | 0,00 |
| 4) BIENES DE PATRIMONIO HISTORICO, ARTISTICO Y NATURAL. | | | |
| 208 | | 0,00 | 0,00 |
| I) INMOVILIZACIONES INMATERIALES | | 72.653,17 | 19.738,41 |
| 1) GASTOS DE INVESTIGACION Y DESARROLLO | | | |
| 210 | | 0,00 | 0,00 |
| 2) PROPIEDAD INDUSTRIAL | | | |
| 212 | | 0,00 | 0,00 |
| 3) APLICACIONES INFORMÁTICAS | | | |
| 215 | | 101.819,56 | 36.900,28 |



| COMUNIDAD AUTONOMA "REGION DE MURCIA". BALANCE | Ejercicio 2009 | Ejercicio 2008 |
|---|---------------------|---------------------|
| 4)PROPIEDAD INTELECTUAL | | |
| 216 | 0,00 | 0,00 |
| 5)DERECHOS SOBRE BIENES EN REGIMEN DE ARRENDAMIENTO FINANCIERO. | | |
| 217 | 0,00 | 0,00 |
| 6)AMORTIZACIONES | | |
| 281 | 29.166,39- | 17.161,87- |
| III)INMOVILIZACIONES MATERIALES | 1.294.587,12 | 1.307.920,55 |
| 1)TERRENOS Y CONSTRUCCIONES | | |
| 220,221 | 1.134.211,18 | 1.124.583,76 |
| 2)INSTALACIONES TECNICAS Y MAQUINARIA | | |
| 222,223 | 11.858,93 | 11.858,93 |
| 3)UTILLAJE Y MOBILIARIO | | |
| 224,226 | 245.879,31 | 245.879,31 |
| 4)OTRO INMOVILIZADO | | |
| 227,228,229 | 145.211,93 | 123.786,46 |
| 5)AMORTIZACIONES | | |
| 282 | 242.574,23- | 198.187,91- |
| IV)INVERSIONES GESTIONADAS | 0,00 | 0,00 |
| 1)INVERSIONES GESTIONADAS PARA OTROS ENTES PUBLICOS. | | |
| 230 | 0,00 | 0,00 |

| COMUNIDAD AUTONOMA "REGION DE MURCIA". BALANCE | | |
|--|----------------|--|
| Ejercicio 2009 | Ejercicio 2008 | |
| 0,00 | 0,00 | V)INVERSIONES FINANCIERAS PERMANENTES |
| | | 1)CARTERA DE VALORES A LARGO PLAZO |
| 250,251,256 | 0,00 | 2)OTRAS INVERSIONES Y CREDITOS A LARGO PLAZO |
| | | PLAZO |
| 252,253,257 | 0,00 | 3)FIANZAS Y DEPOSITOS CONSTITUIDOS A LARGO PLAZO |
| 260,265 | 0,00 | 4)PROVISIONES |
| 297 | 0,00 | B)GASTOS A DISTRIBUIR VARIOS EJERCICIOS |
| | | 27 |
| | | C)ACTIVO CIRCULANTE |
| 4.130.042,73 | 3.341.454,46 | I)EXISTENCIAS |
| | | 1)COMERCIALES |
| | | 30 |
| | 0,00 | 2)MATERIAS PRIMAS Y OTROS |
| | | APROVISIONAMIENTOS |
| | | 3)PRODUCTOS EN CURSO SEMITERMINADOS |
| | 0,00 | |
| | 0,00 | |

| COMUNIDAD AUTONOMA "REGION DE MURCIA". BALANCE | | Ejercicio 2009 | Ejercicio 2008 |
|---|---|----------------|----------------|
| 4) PRODUCTOS TERMINADOS | | | |
| 35 | 4) PRODUCTOS TERMINADOS | 0,00 | 0,00 |
| 5) SUBPRODUCTOS, RESIDUOS Y MATERIAL RECUPERADO | | | |
| 36 | 5) SUBPRODUCTOS, RESIDUOS Y MATERIAL RECUPERADO | 0,00 | 0,00 |
| 6) PROVISIONES | | | |
| 39 | 6) PROVISIONES | 0,00 | 0,00 |
| II) DEUDORES | | | |
| 43 | 1) DEUDORES PRESUPUESTARIOS | 4.125.988,77 | 3.202.795,25 |
| 44 | 2) DEUDORES NO PRESUPUESTARIOS | | |
| 44 | 3) DEUDORES POR ADMINISTRACION DE RECURSOS POR CUENTA DE OTRO | | |
| 45 | 4) ADMINISTRACIONES PUBLICAS | 0,00 | 0,00 |
| 470,471,472. | 5) OTROS DEUDORES | 0,00 | 0,00 |
| 550,555,556,558. | 6) PROVISIONES | 0,00 | 0,00 |
| -490- | III) INVERSIONES FINANCIERAS TEMPORALES | 0,00 | 0,00 |
| 540,541,546,-549- | 1) CARTERA DE VALORES A CORTO PLAZO | 0,00 | 0,00 |

| COMUNIDAD AUTONOMA "REGION DE MURCIA", BALANCE | | |
|--|----------------|--|
| Ejercicio 2009 | Ejercicio 2008 | |
| | | 2)OTRAS INVERSIONES Y CREDITOS A CORTO PLAZO |
| | | 542,543,544,545,547,548 |
| | | 3)FIANZAS Y DEPOSITOS CONSTITUIDOS A CORTO PLAZO |
| | | 565,566 |
| | | 4)PROVISIONES |
| | | -597,-,598- |
| | | 5)OPERACIONES DE INTERCAMBIO FINANCIERO |
| | | 5479 |
| | | IV)TESORERIA |
| 4.053,96 | 138.659,21 | 57 |
| | | V)AJUSTES POR PERIODIFICACION |
| 0,00 | 0,00 | 480,580 |
| | | TOTAL ACTIVO |
| 5.497.283,02 | 4.669.113,42 | |
| | | PASIVO |
| | | A)FONDOS PROPIOS |
| 3.398.672,91- | 1.508.766,16- | |
| | | I)PATRIMONIO |
| 1.510.750,31- | 1.026.869,80- | |

| COMUNIDAD AUTONOMA "REGION DE MURCIA". BALANCE | | Ejercicio 2009 | Ejercicio 2008 |
|--|--|----------------|----------------|
| 1) PATRIMONIO | | 483.877,69- | 0,00 |
| 2) PATRIMONIO RECIBIDO EN ABSCRIPCION | | | |
| 101 | | 1.026.872,62- | 1.026.869,80- |
| 3) PATRIMONIO RECIBIDO EN CESION | | | |
| 103 | | 0,00 | 0,00 |
| 4) PATRIMONIO ENTREGADO EN ABSCRIPCION | | | |
| -107- | | 0,00 | 0,00 |
| 5) PATRIMONIO ENTREGADO EN CESION | | | |
| -108- | | 0,00 | 0,00 |
| 6) PATRIMONIO ENTREGADO AL USO GENERAL | | | |
| -109- | | 0,00 | 0,00 |
| II) RESERVAS | | 0,00 | 0,00 |
| 11 | | 0,00 | 0,00 |
| III) RESULTADOS DE EJERCICIOS ANTERIORES | | 1.981,33 | 158.173,71- |
| 1) RESULTADO POSITIVOS DE EJERCICIOS | | | |
| ANTERIORES | | | |
| 120 | | 1.345.930,45- | 1.506.085,49- |
| 2) RESULTADO NEGATIVOS DE EJERCICIOS | | | |
| ANTERIORES | | | |
| -121- | | 1.347.911,78 | 1.347.911,78 |
| IV) RESULTADOS DEL EJERCICIO | | 0,00 | 0,00 |
| 129 | | 1.889.903,93- | 323.722,65- |

| COMUNIDAD AUTONOMA "REGION DE MURCIA". BALANCE | | |
|--|----------------|--|
| Ejercicio 2009 | Ejercicio 2008 | |
| | | B)INGRESOS A DISTRIBUIR EN VARIOS EJERCICIOS. |
| 0,00 | 0,00 | |
| | | I)OTROS INGRESOS A DISTRIBUIR EN VARIOS EJERCICIOS. |
| 0,00 | 0,00 | |
| | | EJERCICIOS. |
| | | 132 |
| | | C)PROVISIONES PARA RIESGOS Y GASTOS |
| 0,00 | 0,00 | |
| | | 14 |
| | | D)ACREEDORES A LARGO PLAZO |
| 0,00 | 0,00 | |
| | | I)EMISION DE OBLIGACIONES Y OTROS VALORES NEGOCIABLES. |
| | | |
| | | 1)OBLIGACIONES Y BONOS |
| 0,00 | 0,00 | |
| | | 150 |
| | | 2)DEUDAS REPRESENTADAS EN OTROS VALORES NEGOCIABLES. |
| 0,00 | 0,00 | |
| | | 155 |
| | | 3)INTERESES DE OBLIGACIONES Y OTROS VALORES |
| 0,00 | 0,00 | |
| | | 156 |
| | | 4)DEUDAS EN MONEDA EXTRANJERA |
| 0,00 | 0,00 | |
| | | 158,159 |

| COMUNIDAD AUTONOMA "REGION DE MURCIA". BALANCE | | |
|--|----------------|--|
| Ejercicio 2009 | Ejercicio 2008 | |
| | | II) OTRAS DEUDAS A LARGO PLAZO |
| 0,00 | 0,00 | |
| | | 1) DEUDAS CON ENTIDADES DE CREDITO |
| | | 170,176 |
| | | 2) OTRAS DEUDAS |
| | | 171,173,177 |
| | | 3) DEUDAS EN MONEDA EXTRANJERA |
| | | 178,179 |
| | | 4) FIANZAS Y DEPOSITOS RECIBIDOS A LARGO PLAZO |
| | | 180,185 |
| | | III) DESEMBOLOSO PENDIENTES SOBRE ACCIONES |
| | | NO EXIGIBLES |
| | | 259 |
| | | E) ACREEDORES A CORTO PLAZO |
| 2.098,610,11- | 3.160,347,26- | |
| | | II) EMISION DE OBLIGACIONES Y OTROS VALORES NEGOCIABLES. |
| | | 1) OBLIGACIONES Y BONOS |
| | | 500 |
| | | 2) DEUDAS REPRESENTADAS EN OTROS VALORES NEGOCIABLES |
| | | 505 |



| COMUNIDAD AUTONOMA "REGION DE MURCIA". BALANCE | Ejercicio 2009 | Ejercicio 2008 |
|--|----------------------|----------------------|
| 3)INTERESES DE OBLIGACIONES Y OTROS | | |
| VALORES | | |
| 506 | 0,00 | 0,00 |
| 4)DEUDAS EN MONEDA EXTRANJERA | | |
| 508,509 | 0,00 | 0,00 |
| II)DEUDAS CON ENTIDADES DE CREDITO | 0,00 | 0,00 |
| 1)PRESTAMOS Y OTRAS DEUDAS | | |
| 520 | 0,00 | 0,00 |
| 2)DEUDAS POR INTERESES | | |
| 526 | 0,00 | 0,00 |
| 3)OPERACIONES DE INTERCAMBIO FINANCIERO | | |
| 524 | 0,00 | 0,00 |
| III)ACREEDORES | 2.098.610,11- | 3.160.347,26- |
| 1)ACREEDORES PRESUPUESTARIOS | | |
| 40 | 2.019.161,03- | 3.105.469,14- |
| 2)ACREEDORES NO PRESUPUESTARIOS | | |
| 41 | 33.038,06- | 0,00 |
| 3)ACREEDORES POR ADMINISTRACION DE RECURSOS POR CUENTA DE OTRO | | |
| 45 | 0,00 | 0,00 |
| 4)ADMINISTRACIONES PUBLICAS | | |
| 475,476,477,478 | 46.411,02- | 53.371,52- |

| COMUNIDAD AUTONOMA "REGION DE MURCIA". BALANCE | | Ejercicio 2009 | Ejercicio 2008 |
|---|-------------------------------------|----------------|----------------|
| 5) OTROS ACREEDORES | 521,523,527,528,529,550,554,556,559 | 0,00 | 1.506,60- |
| 6) FIANZAS Y DEPOSITOS RECIBIDOS A CORTO PLAZO | | | |
| | 560,561 | 0,00 | 0,00 |
| IV) AJUSTES POR PERIODIFICACIÓN | | 0,00 | 0,00 |
| | 485,585 | 0,00 | 0,00 |
| F) PROVISIONES PARA RIEGOS Y GASTOS A CORTO PLAZO | | 0,00 | 0,00 |
| PROVISION PARA DEVOLUCION DE IMPUESTOS | | | |
| | 495 | 0,00 | 0,00 |
| TOTAL PASIVO | | 5.497.283,02- | 4.669.113,42- |



CUENTA DE RESULTADOS



| CUENTA RESULTADO ECONOMICO PATRIMONIAL | Ejercicio 2009 | Ejercicio 2008 |
|--|----------------|----------------|
| A) GASTOS | | |
| ***** | ***** | ***** |
| 1.GASTOS DE FUNCIONAMIENTO DE SERVICIOS Y PRESTACIONES SOCIALES | | |
| | 3.369.106,29 | 3.687.471,77 |
| a) GASTOS DE PERSONAL | 1.217.033,51 | 1.147.520,41 |
| a.1)SUELDOS, SALARIOS Y ASIMILADOS. | | |
| 640,641 | 982.213,72 | 900.284,47 |
| a.2)CARGAS SOCIALES | | |
| 642,643,644 | 234.819,79 | 247.235,94 |
| b) PRESTACIONES SOCIALES. | 0,00 | 0,00 |
| 645 | 0,00 | 0,00 |
| c) DOTACIÓN PARA AMORTIZACION DE INMOVIL | 56.390,66 | 47.870,10 |
| 68 | 56.390,66 | 47.870,10 |
| d) VARIACION DE PROVISIONES DE TRAFICO. | 0,00 | 0,00 |
| d.1) VARIACION DE PROVISIONES Y PERDIDA CREDITO INCOBRABLES | | |
| 675,694,-794- | 0,00 | 0,00 |
| e) OTROS GASTOS DE GESTION. | 2.095.682,12 | 2.492.081,26 |
| e.1)SERVICIO EXTERIORES | | |
| 62 | 2.095.623,77 | 2.492.053,33 |

| CUENTA RESULTADO ECONOMICO PATRIMONIAL | | Ejercicio 2009 | Ejercicio 2008 |
|---|--|----------------|----------------|
| e.2) TRIBUTOS | | | |
| 63 | | 58,35 | 27,93 |
| e.3) OTROS GASTOS DE GESTION CORRIENTES | | | |
| 676 | | 0,00 | 0,00 |
| f) GASTOS FINANCIEROS Y ASIMILABLES | | 0,00 | 0,00 |
| f.1) POR DEUDAS | | | |
| 661,662,663,665,669 | | 0,00 | 0,00 |
| f.2) PERDIDAS DE INVERSIONES FINANCIERAS | | | |
| 666,667 | | 0,00 | 0,00 |
| g) VARIACION DE LAS PROVISIONES DE INVERSIONES FINANCIERAS. | | 0,00 | 0,00 |
| 696,698,699,-796,-798,-799 | | 0,00 | 0,00 |
| h) DIFERENCIAS NEGATIVAS DE CAMBIO. | | 0,00 | 0,00 |
| 668 | | 0,00 | 0,00 |
| j) GASTOS OPERACIONES DE INTERCAMBIO FIN | | 0,00 | 0,00 |
| 664 | | 0,00 | 0,00 |
| 2) TRANSFERENCIAS Y SUBVENCIONES. | | 5.698.401,00 | 7.996.900,00 |
| a) TRANSFERENCIAS CORRIENTES | | 0,00 | 56.000,00 |
| 650 | | 0,00 | 56.000,00 |
| b) SUBVENCIONES CORRIENTES | | 4.373.401,00 | 4.945.248,00 |
| 651 | | 4.373.401,00 | 4.945.248,00 |



| CUENTA RESULTADO ECONOMICO PATRIMONIAL | Ejercicio 2009 | Ejercicio 2008 |
|--|---------------------|----------------------|
| c) TRANSFERENCIAS DE CAPITAL | 0,00 | 1.200,00 |
| 655 | 0,00 | 1.200,00 |
| d) SUBVENCIONES DE CAPITAL | 1.325.000,00 | 2.994.452,00 |
| 656 | 1.325.000,00 | 2.994.452,00 |
| 3) PERDIDAS Y GASTOS EXTRAORDINARIOS | 3.198,63 | 0,00 |
| a) PERDIDAS PROCEDENTES DE INMOVILIZADO | 0,00 | 0,00 |
| 670,671 | 0,00 | 0,00 |
| b) PERDIDAS POR OPERACIONES DE ENDEUDAMI | 0,00 | 0,00 |
| 674 | 0,00 | 0,00 |
| c) GASTOS EXTRAORDINARIOS | 0,00 | 0,00 |
| 678 | 0,00 | 0,00 |
| d) GASTOS Y PERDIDAS DE OTROS EJERC | 3.198,63 | 0,00 |
| 679 | 3.198,63 | 0,00 |
| TOTAL GASTOS | 9.070.705,92 | 11.684.371,77 |
| ***** | ***** | ***** |
| B) INGRESOS | | |
| 1) INGRESOS DE GESTION ORDINARIA. | 0,00 | 0,00 |

| CUENTA RESULTADO ECONOMICO PATRIMONIAL | | Ejercicio 2009 | Ejercicio 2008 |
|--|--|----------------|----------------|
| a.) | INGRESOS TRIBUTARIOS. | 0,00 | 0,00 |
| a.1) | IMPUESTO SIRENTA PERSONAS FÍSICAS | | |
| 720 | | 0,00 | 0,00 |
| a.2) | IMPUESTO SOBRE SOCIEDADES | | |
| 721 | | 0,00 | 0,00 |
| a.3) | IMPUESTOS S/ SUCESSIONES Y DONACIONES | | |
| 722 | | 0,00 | 0,00 |
| a.4) | IMPUESTO SOBRE EL PATRIMONIO | | |
| 723 | | 0,00 | 0,00 |
| a.5) | IMPUESTOS SOBRE BIENES INMUEBLES | | |
| 724 | | 0,00 | 0,00 |
| a.6) | IMPUESTO S/VEHÍCULOS TRACCIÓN MECÁN. | | |
| 725 | | 0,00 | 0,00 |
| a.7) | IMPUESTO S/INCREM.VALOR TERRENO URBA | | |
| 726 | | 0,00 | 0,00 |
| a.8) | IMPUESTO SOBRE ACTIVIDADES ECONÓMIC. | | |
| 727 | | 0,00 | 0,00 |
| a.9) | IMPPTS S/TRANSMISIONES PATRIMONIALES Y ACTOS JURÍDICOS DOCUMENTADOS | | |
| 730 | | 0,00 | 0,00 |
| a.10) | IMPUESTO SOBRE EL VALOR AÑADIDO | | |
| 731 | | 0,00 | 0,00 |
| a.11) | IMPUESTOS ESPECIALES | | |
| 732 | | 0,00 | 0,00 |
| a.12) | IMPUESTO S/CONSTRUC.,INSTALAC.Y OBRA | | |
| 733 | | 0,00 | 0,00 |



| CUENTA RESULTADO ECONOMICO PATRIMONIAL | Ejercicio 2009 | Ejercicio 2008 |
|---|--------------------|--------------------|
| a.13)IMPUESTOS S/TRÁFICO EXTERIOR | | |
| 734 | 0,00 | 0,00 |
| a.14) OTROS IMPUESTOS | | |
| 728,739 | 0,00 | 0,00 |
| a.15)TASAS PRESTAC.SERV.O REALIZ.ACTIV. | | |
| 740 | 0,00 | 0,00 |
| a.16)TASAS FISCALES | | |
| 743 | 0,00 | 0,00 |
| a.17)CONTRIBUCIONES ESPECIALES | | |
| 744 | 0,00 | 0,00 |
| b)COTIZACIONES SOCIALES | 0,00 | 0,00 |
| 729 | 0,00 | 0,00 |
| c)PRESTACIONES DE SERVICIOS | 0,00 | 0,00 |
| c.1)PRECIOS PUBL PRESTN SERVICIO O REALI | | |
| 741 | 0,00 | 0,00 |
| c.2)PRECIOS PUBL UTIL.PRIVATIVA O APROB | | |
| 742 | 0,00 | 0,00 |
| 2)OTROS INGRESOS DE GESTION ORDINARIA. | 136.392,86- | 137.157,33- |
| a)REINTEGROS. | 131.378,27- | 105.411,77- |
| 773 | 131.378,27- | 105.411,77- |
| b)TRABAJOS REALIZADOS POR LA ENTIDAD | 0,00 | 0,00 |
| 78 | 0,00 | 0,00 |



| CUENTA RESULTADO ECONOMICO PATRIMONIAL | Ejercicio 2009 | Ejercicio 2008 |
|--|----------------|----------------|
| c) OTROS INGRESOS DE GESTION | 0,00 | 0,00 |
| c.1) INGRS ACCESOR Y OTROS DE GESTION CORRI | | |
| 775,776,777 | 0,00 | 0,00 |
| c.2) EXCESO DE PROVIS DE RIESGOS Y GASTOS | | |
| 790,795 | 0,00 | 0,00 |
| d) INGRESOS DE PARTICIPACIONES EN CAPITAL | 0,00 | 0,00 |
| 760 | 0,00 | 0,00 |
| e) INGRS OTROS VALORES NEGOCIABLES Y DEUD | 0,00 | 0,00 |
| 761,762 | 0,00 | 0,00 |
| f) OTROS INTERESES E INGRESOS ASIMILADOS | 5.014,59- | 31.745,56- |
| f.1) OTROS INTERESES | | |
| 763,765,769 | 5.014,59- | 31.745,56- |
| f.2) BENEFICIOS EN INVERSIONES FINANCIERA | | |
| 766 | 0,00 | 0,00 |
| g) DIFERENCIAS POSITIVAS DE CAMBIO | 0,00 | 0,00 |
| 768 | 0,00 | 0,00 |
| h) INGRESO DE OPERACIONES INTERCAMBIO FIN | 0,00 | 0,00 |
| 764 | 0,00 | 0,00 |
| 3) TRANSFERENCIAS Y SUBVENCIONES. | 10.824.216,99- | 11.870.937,09- |
| a) TRANSFERENCIAS CORRIENTES. | 7.134.027,26- | 6.824.240,90- |
| 750 | 7.134.027,26- | 6.824.240,90- |



| CUENTA RESULTADO ECONOMICO PATRIMONIAL | Ejercicio 2009 | Ejercicio 2008 |
|---|-----------------------|-----------------------|
| b) SUBVENCIONES CORRIENTES | 281.787,73- | 153.306,19- |
| 751 | 281.787,73- | 153.306,19- |
| c) TRANSFERENCIAS DE CAPITAL | 3.408.402,00- | 4.893.390,00- |
| 755 | 3.408.402,00- | 4.893.390,00- |
| d) SUBVENCIONES DE CAPITAL | 0,00 | 0,00 |
| 756 | 0,00 | 0,00 |
| 4) GANACIAS E INGRESOS EXTRAORDINARIOS | 0,00 | 0,00 |
| a) BENEFICIOS PROCEDENTES DEL INMOVILIZAD | 0,00 | 0,00 |
| 770,771 | 0,00 | 0,00 |
| b) BENEFICIOS POR OPERACIONES DE ENDEUDAM | 0,00 | 0,00 |
| 774 | 0,00 | 0,00 |
| c) INGRESOS EXTRAORDINARIOS | 0,00 | 0,00 |
| 778 | 0,00 | 0,00 |
| d) INGRESOS Y BENEFICIOS DE OTROS EJERCIC | 0,00 | 0,00 |
| 779 | 0,00 | 0,00 |
| TOTAL INGRESOS | 10.960.609,85- | 12.008.094,42- |
| AHORRO / DESAHORRO | 1.889.903,93- | 323.722,65- |



ESTADO DE LIQUIDACION DEL PRESUPUESTO



LIQUIDACION DEL PRESUPUESTO DE GASTOS



LIQUIDACION PRESUPUESTO DE GASTOS RESUMEN GENERAL POR CAPITULOS
INSTITUTO DE LA MUJER EJERCICIO 2009

ZSI-M503

Mes: 1 a 12

| Capítulo | Crédito Inicial | Modificaciones | Créd. Definitivo | Gtos.Comprometidos | Oblig.Recon.Netas | Reman.de Crédito | Pagos | Oblig.Pend.Pago |
|--|-----------------|----------------|------------------|--------------------|-------------------|------------------|--------------|-----------------|
| 1 GASTOS DE PERSONAL | 1.117.045,00 | 65.586,37 | 1.182.631,37 | 1.170.537,60 | 1.170.533,59 | 12.097,78 | 1.170.533,59 | |
| 2 GASTOS CORRIENTES EN BIENES Y SERVICIOS | 807.217,00 | 147.328,77 | 954.545,77 | 802.312,07 | 750.437,39 | 204.108,38 | 668.131,37 | 82.306,02 |
| 4 TRANSFERENCIAS CORRIENTES | 5.397.262,00 | 51.599,19- | 5.345.662,81 | 4.373.401,00 | 4.325.901,00 | 1.019.761,81 | 4.234.225,00 | 91.676,00 |
| 6 INVERSIONES REALES | 1.533.402,00 | 87.477,71 | 1.620.879,71 | 1.263.926,60 | 1.157.635,46 | 463.244,25 | 565.681,93 | 591.953,53 |
| 7 TRANSFERENCIAS DE CAPITAL | 1.825.000,00 | 1.274,42 | 1.826.274,42 | 1.325.000,00 | 467.500,00 | 1.358.774,42 | 467.500,00 | |
| * 560000 C.N.S. INSTITUTO DE LA MUJER DE LA R.M. | 10.679.926,00 | 250.068,08 | 10.929.994,08 | 8.935.177,27 | 7.872.007,44 | 3.057.986,64 | 7.106.071,89 | 765.935,55 |
| ** Total | 10.679.926,00 | 250.068,08 | 10.929.994,08 | 8.935.177,27 | 7.872.007,44 | 3.057.986,64 | 7.106.071,89 | 765.935,55 |



LIQUIDACIÓN PRESUPUESTO DE GASTOS RESUMEN GENERAL POR ARTICULOS
INSTITUTO DE LA MUJER EJERCICIO 2009

ZSI-M504

Mes: 1 a 12

| Artículo | Crédito Inicial | Modificaciones | Créd. Definitivo | Gtos. Comprometidos | Oblig.Recon. Netas | Reman.de Crédito | Pagos | Oblig. Pend.Pago |
|--|-----------------|----------------|------------------|---------------------|--------------------|------------------|--------------|------------------|
| 10 ALTOS CARGOS | 60.578,00 | | 60.578,00 | 59.388,56 | 59.388,56 | 1.189,44 | 59.388,56 | |
| 12 FUNCIONARIOS | 828.293,00 | 55.017,77 | 883.310,77 | 881.086,14 | 881.086,14 | 2.224,63 | 881.086,14 | |
| 13 LABORALES | | 5.752,85 | 5.752,85 | 3.108,83 | 3.104,82 | 2.648,03 | 3.104,82 | |
| 15 INCENTIVOS AL RENDIMIENTO | 7.513,00 | 5.810,00- | 1.703,00 | | | 1.703,00 | | |
| 16 CUOTAS,PRESTACIONES Y GASTOS SOCIALES EMPLE | 220.661,00 | 10.625,75 | 231.286,75 | 226.954,07 | 226.954,07 | 4.332,68 | 226.954,07 | |
| 20 ARRENDAMIENTOS Y CÁNONES | 19.850,00 | | 19.850,00 | 16.253,29 | 16.253,29 | 3.596,71 | 16.253,29 | |
| 21 REPARACIONES, MANTENIMIENTO Y CONSERVACIÓN | 10.479,00 | 2.400,00- | 8.079,00 | 1.298,31 | 1.298,31 | 6.780,69 | 1.298,31 | |
| 22 MATERIAL, SUMINISTROS Y OTROS | 704.388,00 | 177.328,77 | 881.716,77 | 758.518,38 | 706.643,70 | 175.073,07 | 624.337,68 | 82.306,02 |
| 23 INDEMNIZACIONES POR RAZÓN DEL SERVICIO | 17.500,00 | 2.400,00 | 19.900,00 | 16.270,62 | 16.270,62 | 3.629,38 | 16.270,62 | |
| 24 GASTOS DE PUBLICACIONES | 55.000,00 | 30.000,00- | 25.000,00 | 9.971,47 | 9.971,47 | 15.028,53 | 9.971,47 | |
| 42 A LA ADMINISTRACIÓN GRAL.DE LA COMUNIDAD AUTONOMA | | 1.396,81 | 1.396,81 | | | 1.396,81 | | |
| 46 AL SECTOR PÚBLICO LOCAL | 3.718.596,00 | 84.100,00 | 3.634.496,00 | 3.263.457,00 | 3.263.457,00 | 371.039,00 | 3.258.457,00 | 5.000,00 |
| 47 A EMPRESAS PRIVADAS | 393.626,00 | | 393.626,00 | 100.000,00 | 100.000,00 | 293.626,00 | 40.000,00 | 60.000,00 |
| 48 A FAMILIAS E INSTITUCIONES SIN FINES DE LUCRO | 1.285.040,00 | 31.104,00 | 1.316.144,00 | 1.009.944,00 | 962.444,00 | 353.700,00 | 935.768,00 | 26.676,00 |



| Artículo | Crédito Inicial | Modificaciones | Créd. Definitivo | Gtos. Comprometidos | Oblig.Recon. Netas | Reman.de Crédito | Pagos | Oblig. Pend.Pago |
|--|-----------------|----------------|------------------|---------------------|--------------------|------------------|--------------|------------------|
| 62 INVERSIÓN NUEVA ASOCIADA FUNCIONAM.OPERATIV | 33.402,00 | | 33.402,00 | 10.238,40 | 10.238,40 | 23.163,60 | 10.238,40 | |
| 64 GASTOS DE INVERSIONES DE CARÁCTER INMATERIA | 1.500.000,00 | 87.477,71 | 1.587.477,71 | 1.253.688,20 | 1.147.397,06 | 440.080,65 | 555.443,53 | 591.953,53 |
| 72 A LA ADMINISTRACIÓN GRAL.DE LA COMUNIDAD AUTONOMA | | 1.274,42 | 1.274,42 | | | 1.274,42 | | |
| 76 AL SECTOR PÚBLICO LOCAL | 1.825.000,00 | | 1.825.000,00 | 1.325.000,00 | 467.500,00 | 1.357.500,00 | 467.500,00 | |
| * 560000 C.N.S. INSTITUTO DE LA MUJER DE LA R.M. | 10.679.926,00 | 250.068,08 | 10.929.994,08 | 8.935.177,27 | 7.872.007,44 | 3.057.986,64 | 7.106.071,89 | 765.935,55 |
| ** Total | 10.679.926,00 | 250.068,08 | 10.929.994,08 | 8.935.177,27 | 7.872.007,44 | 3.057.986,64 | 7.106.071,89 | 765.935,55 |



LIQUIDACIÓN DEL PRESUPUESTO DE GASTOS RESUMEN POR CAPITULO Y PROGRAMA
IM - Inst.de la Mujer - EJERCICIO 2009

Mes: 1 a 12

CAPITULO I

| Programa | Crédito Inicial | Modificac. | Créd. Definitivo | Gtos. Comprometidos | Oblig.Recon. Netas | Reman.de Crédito | Pagos | Oblig.Pend. Pago |
|--|-----------------|------------|------------------|---------------------|--------------------|------------------|--------------|------------------|
| 323B PROMOCIÓN DE LA MUJER | 1.117.045,00 | 65.586,37 | 1.182.631,37 | 1.170.537,60 | 1.170.533,59 | 12.097,78 | 1.170.533,59 | |
| * 560000 C.N.S. INSTITUTO DE LA MUJER DE LA R.M. | 1.117.045,00 | 65.586,37 | 1.182.631,37 | 1.170.537,60 | 1.170.533,59 | 12.097,78 | 1.170.533,59 | |
| ** Total | 1.117.045,00 | 65.586,37 | 1.182.631,37 | 1.170.537,60 | 1.170.533,59 | 12.097,78 | 1.170.533,59 | |

Mes: 1 a 12

CAPITULO II

| Programa | Crédito Inicial | Modific. | Créd. Definitivo | Gtos. Comprometidos | Oblig.Recon. Netas | Reman.de Crédito | Pagos | Oblig.Pend. Pago |
|--|-----------------|------------|------------------|---------------------|--------------------|------------------|------------|------------------|
| 323B PROMOCIÓN DE LA MUJER | 807.217,00 | 147.328,77 | 954.545,77 | 802.312,07 | 750.437,39 | 204.108,38 | 668.131,37 | 82.306,02 |
| * 560000 C.N.S. INSTITUTO DE LA MUJER DE LA R.M. | 807.217,00 | 147.328,77 | 954.545,77 | 802.312,07 | 750.437,39 | 204.108,38 | 668.131,37 | 82.306,02 |
| ** Total | 807.217,00 | 147.328,77 | 954.545,77 | 802.312,07 | 750.437,39 | 204.108,38 | 668.131,37 | 82.306,02 |

CAPITULO IV

Mes: 1 a 12

| Programa | Crédito inicial | Modificac | Créd. Definitivo | Gtos. Comprometidos | Oblig.Recon. Netas | Reman.de Crédito | Pagos | Oblig.Pend. Pago |
|--|-----------------|-----------|------------------|---------------------|--------------------|------------------|--------------|------------------|
| 323B PROMOCIÓN DE LA MUJER | 5.397.262,00 | 51.599,19 | 5.345.662,81 | 4.373.401,00 | 4.325.901,00 | 1.019.761,81 | 4.234.225,00 | 91.676,00 |
| * 560000 C.N.S. INSTITUTO DE LA MUJER DE LA R.M. | 5.397.262,00 | 51.599,19 | 5.345.662,81 | 4.373.401,00 | 4.325.901,00 | 1.019.761,81 | 4.234.225,00 | 91.676,00 |
| ** Total | 5.397.262,00 | 51.599,19 | 5.345.662,81 | 4.373.401,00 | 4.325.901,00 | 1.019.761,81 | 4.234.225,00 | 91.676,00 |



LIQUIDACIÓN DEL PRESUPUESTO DE GASTOS RESUMEN POR CAPITULO Y PROGRAMA
IM - Inst.de la Mujer – EJERCICIO 2009

Mes: 1 a 12

CAPITULO VI

| Programa | Crédito Inicial | Modificac. | Créd. Definitivo | Gtos. Comprometidos | Oblig.Recon. Netas | Reman. de Crédito | Pagos | Oblig.Pend. Pago |
|--|-----------------|------------|------------------|---------------------|--------------------|-------------------|------------|------------------|
| 323B PROMOCIÓN DE LA MUJER | 1.533.402,00 | 87.477,71 | 1.620.879,71 | 1.263.926,60 | 1.157.635,46 | 463.244,25 | 565.681,93 | 591.953,53 |
| * 560000 C.N.S. INSTITUTO DE LA MUJER DE LA R.M. | 1.533.402,00 | 87.477,71 | 1.620.879,71 | 1.263.926,60 | 1.157.635,46 | 463.244,25 | 565.681,93 | 591.953,53 |
| ** Total | 1.533.402,00 | 87.477,71 | 1.620.879,71 | 1.263.926,60 | 1.157.635,46 | 463.244,25 | 565.681,93 | 591.953,53 |

ZSI-V505

Mes: 1 a 12

CAPITULO VII

| Programa | Crédito Inicial | Modificac. | Créd. Definitivo | Gtos. Comprometidos | Oblig.Recon. Netas | Reman. de Crédito | Pagos | Oblig.Pend. Pago |
|--|-----------------|------------|------------------|---------------------|--------------------|-------------------|------------|------------------|
| 323B PROMOCIÓN DE LA MUJER | 1.825.000,00 | 1.274,42 | 1.826.274,42 | 1.325.000,00 | 467.500,00 | 1.358.774,42 | 467.500,00 | |
| * 560000 C.N.S. INSTITUTO DE LA MUJER DE LA R.M. | 1.825.000,00 | 1.274,42 | 1.826.274,42 | 1.325.000,00 | 467.500,00 | 1.358.774,42 | 467.500,00 | |
| ** Total | 1.825.000,00 | 1.274,42 | 1.826.274,42 | 1.325.000,00 | 467.500,00 | 1.358.774,42 | 467.500,00 | |



LIQUIDACIÓN PRESUPUESTO DE GASTOS RESUMEN POR PROGRAMA,
CLASIFICACION FUNCIONAL POR PROGRAMAS
IM - Inst.de la Mujer - EJERCICIO 2009

ZSI-M506

Clasificación Funcional por Programas

Mes: 1 a 12

| Programa | Crédito Inicial | Modificac. | Créd. Definitivo | Gtos. Comprometidos | Oblig.Recon. Netas | Reman. de Crédito | Pagos | Oblig.Pend. Pago |
|--|-----------------|------------|------------------|---------------------|--------------------|-------------------|--------------|------------------|
| 323B PROMOCIÓN DE LA MUJER | 10.679.926,00 | 250.068,08 | 10.929.994,08 | 8.935.177,27 | 7.872.007,44 | 3.057.986,64 | 7.106.071,89 | 765.935,55 |
| * 560000 C.N.S. INSTITUTO DE LA MUJER DE LA R.M. | 10.679.926,00 | 250.068,08 | 10.929.994,08 | 8.935.177,27 | 7.872.007,44 | 3.057.986,64 | 7.106.071,89 | 765.935,55 |
| ** Total | 10.679.926,00 | 250.068,08 | 10.929.994,08 | 8.935.177,27 | 7.872.007,44 | 3.057.986,64 | 7.106.071,89 | 765.935,55 |



LIQUIDACION DEL PRESUPUESTO DE GASTOS, CLASIFICACION FUNCIONAL POR ORGANICA/FUNCIONAL

IM - Inst.de la Mujer - EJERCICIO 2009

LQP-V508

Mes: 1 a 12

| Sección | Crédito Inicial | Modificac. | Créd. Definitivo | Gtos Comprometidos | Oblig.Recon. Netas | Reman. de Crédito | Pagos | Oblig.Pend. Pago |
|---|------------------|------------|------------------|--------------------|--------------------|-------------------|------------------|------------------|
| 10000 RETRIBUCIONES BÁSICAS | 18.763,00 | | 18.763,00 | 18.394,20 | 18.394,20 | 368,80 | 18.394,20 | |
| 10001 OTRAS REMUNERACIONES | 41.815,00 | | 41.815,00 | 40.994,36 | 40.994,36 | 820,64 | 40.994,36 | |
| * 100 RETRIBUCIONES BÁSICAS Y OTRAS REMUNERACIONES | 60.578,00 | | 60.578,00 | 59.388,56 | 59.388,56 | 1.189,44 | 59.388,56 | |
| ** 10 ALTOS CARGOS | 60.578,00 | | 60.578,00 | 59.388,56 | 59.388,56 | 1.189,44 | 59.388,56 | |
| 12000 SUELDO | 338.490,00 | 44.843,82 | 383.333,82 | 308.943,97 | 308.943,97 | 74.389,85 | 308.943,97 | |
| 12001 TRIENIOS | 50.561,00 | 2.700,00 | 53.261,00 | 53.207,33 | 53.207,33 | 53,67 | 53.207,33 | |
| 12002 COMPLEMENTO DE DESTINO | 199.271,00 | | 199.271,00 | 191.514,41 | 191.514,41 | 7.756,59 | 191.514,41 | |
| 12003 COMPLEMENTO ESPECÍFICO DEL PUESTO DE T | 153.566,00 | | 153.566,00 | 227.462,37 | 227.462,37 | 73.896,37- | 227.462,37 | |
| 12005 OTRAS REMUNERACIONES | 83.337,00 | | 83.337,00 | 89.486,00 | 89.486,00 | 6.149,00- | 89.486,00 | |



| Sección | Crédito Inicial | Modificac. | Créd. Definitivo | Gtos Comprometidos | Oblig.Recon. Netas | Reman. de Crédito | Pagos | Oblig.Pend. Pago |
|---|-----------------|------------|------------------|--------------------|--------------------|-------------------|------------|------------------|
| * 120 RETRIBUCIONES BÁSICAS Y COMPLEMENT | 825.225,00 | 47.543,82 | 872.768,82 | 870.614,08 | 870.614,08 | 2.154,74 | 870.614,08 | |
| 12100 SUELDO | 3.065,00 | 7.473,95 | 10.538,95 | 4.422,07 | 4.422,07 | 6.116,88 | 4.422,07 | |
| 12102 COMPLEMENTO DE DESTINO | 1,00 | | 1,00 | 2.379,84 | 2.379,84 | 2.378,84- | 2.379,84 | |
| 12103 COMPLEMENTO ESPECÍFICO DEL PUESTO DE T | 1,00 | | 1,00 | 2.628,13 | 2.628,13 | 2.627,13- | 2.628,13 | |
| 12105 OTRAS REMUNERACIONES | 1,00 | | 1,00 | 1.042,02 | 1.042,02 | 1.041,02- | 1.042,02 | |
| * 121 RETRIBUCIONES POR SUSTITUCION DE FUNCION | 3.068,00 | 7.473,95 | 10.541,95 | 10.472,06 | 10.472,06 | 69,89 | 10.472,06 | |
| ** 12 FUNCIONARIOS | 828.293,00 | 55.017,77 | 883.310,77 | 881.086,14 | 881.086,14 | 2.224,63 | 881.086,14 | |
| 13100 SALARIOS | | 5.442,85 | 5.442,85 | 1.737,28 | 1.735,09 | 3.707,76 | 1.735,09 | |
| 13102 COMPLEMENTO DE PUESTO DE TRABAJO | | 310,00 | 310,00 | 901,44 | 900,56 | 590,56- | 900,56 | |
| 13103 OTRAS REMUNERACIONES | | | | 470,11 | 469,17 | 469,17- | 469,17 | |
| * 131 LABORAL TEMPORAL | | 5.752,85 | 5.752,85 | 3.108,83 | 3.104,82 | 2.648,03 | 3.104,82 | |
| ** 13 LABORALES | | 5.752,85 | 5.752,85 | 3.108,83 | 3.104,82 | 2.648,03 | 3.104,82 | |
| 15100 GRATIFICACIONES POR SERVICIOS EXTRAORD | 7.513,00 | 5.810,00- | 1.703,00 | | | 1.703,00 | | |
| * 151 GRATIFICACIONES | 7.513,00 | 5.810,00- | 1.703,00 | | | 1.703,00 | | |
| ** 15 INCENTIVOS AL RENDIMIENTO | 7.513,00 | 5.810,00- | 1.703,00 | | | 1.703,00 | | |
| 16000 SEGURIDAD SOCIAL | 217.596,00 | 11.125,75 | 228.721,75 | 226.504,07 | 226.504,07 | 2.217,68 | 226.504,07 | |
| * 160 CUOTAS SOCIALES | 217.596,00 | 11.125,75 | 228.721,75 | 226.504,07 | 226.504,07 | 2.217,68 | 226.504,07 | |



| Sección | Crédito Inicial | Modificac. | Créd. Definitivo | Gtos Comprometidos | Oblig.Recon. Netas | Reman. de Crédito | Pagos | Oblig.Pend. Pago |
|---|-----------------|------------|------------------|--------------------|--------------------|-------------------|--------------|------------------|
| 16200 FORMACIÓN Y PERFECCIONAMIENTO DEL PERS | 3.065,00 | 500,00- | 2.565,00 | 450,00 | 450,00 | 2.115,00 | 450,00 | |
| * 162 GASTOS SOCIALES DEL PERSONAL | 3.065,00 | 500,00- | 2.565,00 | 450,00 | 450,00 | 2.115,00 | 450,00 | |
| ** 16 CUOTAS,PRESTACIONES Y GASTOS SOCIALES EMP | 220.661,00 | 10.625,75 | 231.286,75 | 226.954,07 | 226.954,07 | 4.332,68 | 226.954,07 | |
| *** 1 GASTOS DE PERSONAL | 1.117.045,00 | 65.586,37 | 1.182.631,37 | 1.170.537,60 | 1.170.533,59 | 12.097,78 | 1.170.533,59 | |
| 20200 ARRENDAMIENTOS DE EDIFICIOS | 19.850,00 | | 19.850,00 | 16.253,29 | 16.253,29 | 3.596,71 | 16.253,29 | |
| * 202 ARRENDAMIENTOS DE EDIFICIOS Y OTRAS CONS | 19.850,00 | | 19.850,00 | 16.253,29 | 16.253,29 | 3.596,71 | 16.253,29 | |
| ** 20 ARRENDAMIENTOS Y CÁNONES | 19.850,00 | | 19.850,00 | 16.253,29 | 16.253,29 | 3.596,71 | 16.253,29 | |
| 21200 EDIFICIOS | 5.179,00 | 2.400,00- | 2.779,00 | 331,36 | 331,36 | 2.447,64 | 331,36 | |
| * 212 EDIFICIOS Y OTRAS CONSTRUCCIONES | 5.179,00 | 2.400,00- | 2.779,00 | 331,36 | 331,36 | 2.447,64 | 331,36 | |
| 21300 MAQUINARIA | 200,00 | | 200,00 | | | 200,00 | | |
| 21301 INSTALACIONES | 500,00 | | 500,00 | | | 500,00 | | |
| * 213 MAQUINARIA,INSTALACIONES Y UTILLAJE | 700,00 | | 700,00 | | | 700,00 | | |
| 21400 ELEMENTOS DE TRANSPORTE | 500,00 | | 500,00 | 12,00 | 12,00 | 488,00 | 12,00 | |
| * 214 ELEMENTOS DE TRANSPORTE | 500,00 | | 500,00 | 12,00 | 12,00 | 488,00 | 12,00 | |
| 21500 MOBILIARIO Y ENSERES | 3.500,00 | | 3.500,00 | 231,14 | 231,14 | 3.268,86 | 231,14 | |



| Sección | Crédito Inicial | Modificac. | Créd. Definitivo | Gtos Comprometidos | Oblig.Recon. Netas | Reman. de Crédito | Pagos | Oblig.Pend. Pago |
|---|-----------------|------------|------------------|--------------------|--------------------|-------------------|-----------|------------------|
| * 215 MOBILIARIO Y ENSERES | 3.500,00 | | 3.500,00 | 231,14 | 231,14 | 3.268,86 | 231,14 | |
| 21600 EQUIPOS PARA PROCESOS DE INFORMACIÓN | 500,00 | | 500,00 | 723,81 | 723,81 | 223,81- | 723,81 | |
| * 216 EQUIPOS PARA PROCESOS DE INFORMACIÓN | 500,00 | | 500,00 | 723,81 | 723,81 | 223,81- | 723,81 | |
| 21900 OTRO INMOVILIZADO MATERIAL | 100,00 | | 100,00 | | | 100,00 | | |
| * 219 OTRO INMOVILIZADO MATERIAL | 100,00 | | 100,00 | | | 100,00 | | |
| ** 21 REPARACIONES, MANTENIMIENTO Y CONSERVACIÓ | 10.479,00 | 2.400,00- | 8.079,00 | 1.298,31 | 1.298,31 | 6.780,69 | 1.298,31 | |
| 22000 ORDINARIO NO INVENTARIABLE | 7.500,00 | | 7.500,00 | 6.893,59 | 6.893,59 | 606,41 | 6.893,59 | |
| 22001 PRENSA, REVISTAS, LIBROS Y OTRAS PUBLI | 3.750,00 | | 3.750,00 | 1.759,96 | 1.759,96 | 1.990,04 | 1.759,96 | |
| 22002 MATERIAL INFORMÁTICO NO INVENTARIABLE | 2.500,00 | | 2.500,00 | 3.737,98 | 3.737,98 | 1.237,98- | 3.737,98 | |
| * 220 MATERIAL DE OFICINA | 13.750,00 | | 13.750,00 | 12.391,53 | 12.391,53 | 1.358,47 | 12.391,53 | |
| 22100 ENERGÍA ELÉCTRICA | 4.800,00 | 2.671,23- | 2.128,77 | 782,68 | 782,68 | 1.346,09 | 724,23 | 58,45 |
| 22101 AGUA | 5.000,00 | | 5.000,00 | | | 5.000,00 | | |
| 22103 COMBUSTIBLE Y CARBURANTES PARA AUTOMOC | 2.000,00 | | 2.000,00 | 1.440,50 | 345,48 | 1.654,52 | 345,48 | |
| 22104 VESTUARIO | 200,00 | | 200,00 | | | 200,00 | | |



| Sección | Crédito Inicial | Modificac. | Créd. Definitivo | Gtos Comprometidos | Oblig.Recon. Netas | Reman. de Crédito | Pagos | Oblig.Pend. Pago |
|--|-----------------|------------|------------------|--------------------|--------------------|-------------------|------------|------------------|
| 22105 PRODUCTOS ALIMENTICIOS | 43.250,00 | | 43.250,00 | 48.570,61 | 48.570,61 | 5.320,61- | 44.503,82 | 4.066,79 |
| 22106 PRODUCTOS FARMACÉUTICOS Y MATERIAL SAN | 2.000,00 | | 2.000,00 | 344,72 | 344,72 | 1.655,28 | 235,62 | 109,10 |
| 22109 OTROS SUMINISTROS | 20.000,00 | | 20.000,00 | 2.962,90 | 2.962,90 | 17.037,10 | 1.065,08 | 1.897,82 |
| * 221 SUMINISTROS | 77.250,00 | 2.671,23- | 74.578,77 | 54.101,41 | 53.006,39 | 21.572,38 | 46.874,23 | 6.132,16 |
| 22200 TELEFÓNICAS | 21.600,00 | | 21.600,00 | 25.733,79 | 17.336,51 | 4.263,49 | 16.835,54 | 500,97 |
| 22201 POSTALES Y TELEGRÁFICAS | 22.000,00 | | 22.000,00 | 13.554,13 | 13.554,13 | 8.445,87 | 12.411,23 | 1.142,90 |
| * 222 COMUNICACIONES | 43.600,00 | | 43.600,00 | 39.287,92 | 30.890,64 | 12.709,36 | 29.246,77 | 1.643,87 |
| 22300 TRANSPORTES | 5.588,00 | | 5.588,00 | | | 5.588,00 | | |
| * 223 TRANSPORTES | 5.588,00 | | 5.588,00 | | | 5.588,00 | | |
| 22402 DE VEHÍCULOS | 700,00 | | 700,00 | 345,35 | | 700,00 | | |
| * 224 PRIMAS DE SEGURO | 700,00 | | 700,00 | 345,35 | | 700,00 | | |
| 22502 LOCALES | 100,00 | | 100,00 | 58,35 | 58,35 | 41,65 | 58,35 | |
| * 225 TRIBUTOS | 100,00 | | 100,00 | 58,35 | 58,35 | 41,65 | 58,35 | |
| 22601 ATENCIONES PROTOCOLARIAS Y REPRESENTAT | 4.800,00 | | 4.800,00 | 2.232,79 | 2.232,79 | 2.567,21 | 2.232,79 | |
| 22602 PUBLICIDAD Y PROPAGANDA | 35.000,00 | 110.000,00 | 145.000,00 | 120.659,38 | 120.659,38 | 24.340,62 | 120.659,38 | |
| 22606 REUNIONES, CONFERENCIAS Y CURSOS | 73.200,00 | 15.000,00- | 58.200,00 | 120.517,56 | 120.517,56 | 62.317,56- | 120.517,56 | |
| 22609 OTROS GASTOS DIVERSOS | 123.000,00 | 80.000,00 | 203.000,00 | 107.109,18 | 107.109,18 | 95.890,82 | 89.709,18 | 17.400,00 |
| * 226 GASTOS DIVERSOS | 236.000,00 | 175.000,00 | 411.000,00 | 350.518,91 | 350.518,91 | 60.481,09 | 333.118,91 | 17.400,00 |



| Sección | Crédito Inicial | Modificac. | Créd. Definitivo | Gtos Comprometidos | Oblig.Recon. Netas | Reman. de Crédito | Pagos | Oblig.Pend. Pago |
|--|-----------------|------------|------------------|--------------------|--------------------|-------------------|------------|------------------|
| 22700 LIMPIEZA Y ASEO | 28.000,00 | | 28.000,00 | 30.669,50 | 25.842,99 | 2.157,01 | 25.842,99 | |
| 22703 POSTALES | 10.000,00 | | 10.000,00 | 883,47 | 883,47 | 9.116,53 | 883,47 | |
| 22704 CUSTODIA, DEPÓSITO Y ALMACENAJE | 2.000,00 | | 2.000,00 | 1.333,71 | 1.333,71 | 666,29 | 1.333,71 | |
| 22706 ESTUDIOS Y TRABAJOS TÉCNICOS | 72.000,00 | 15.000,00- | 57.000,00 | 8.083,41 | 8.083,41 | 48.916,59 | 8.083,41 | |
| 22709 OTROS | 215.400,00 | 20.000,00 | 235.400,00 | 260.844,82 | 223.634,30 | 11.765,70 | 166.504,31 | 57.129,99 |
| * 227 TRABAJOS REALIZADOS POR OTRAS EMPRESAS Y | 327.400,00 | 5.000,00 | 332.400,00 | 301.814,91 | 259.777,88 | 72.622,12 | 202.647,89 | 57.129,99 |
| ** 22 MATERIAL, SUMINISTROS Y OTROS | 704.388,00 | 177.328,77 | 881.716,77 | 758.518,38 | 706.643,70 | 175.073,07 | 624.337,68 | 82.306,02 |
| 23001 REEMBOLSO DE GASTOS DE ALTOS CARGOS | 3.750,00 | | 3.750,00 | 773,16 | 773,16 | 2.976,84 | 773,16 | |
| 23002 DEL PERSONAL | 2.250,00 | 900,00 | 3.150,00 | 4.000,41 | 4.000,41 | 850,41- | 4.000,41 | |
| * 230 DIETAS | 6.000,00 | 900,00 | 6.900,00 | 4.773,57 | 4.773,57 | 2.126,43 | 4.773,57 | |
| 23101 DE ALTOS CARGOS | 7.500,00 | | 7.500,00 | 1.920,91 | 1.920,91 | 5.579,09 | 1.920,91 | |
| 23102 DEL PERSONAL | 4.000,00 | 1.500,00 | 5.500,00 | 9.576,14 | 9.576,14 | 4.076,14- | 9.576,14 | |
| * 231 LOCOMOCIÓN | 11.500,00 | 1.500,00 | 13.000,00 | 11.497,05 | 11.497,05 | 1.502,95 | 11.497,05 | |
| ** 23 INDEMNIZACIONES POR RAZÓN DEL SERVICIO | 17.500,00 | 2.400,00 | 19.900,00 | 16.270,62 | 16.270,62 | 3.629,38 | 16.270,62 | |
| 24000 GASTOS DE EDICIÓN Y DISTRIBUCIÓN | 55.000,00 | 30.000,00- | 25.000,00 | 9.971,47 | 9.971,47 | 15.028,53 | 9.971,47 | |
| * 240 GASTOS DE EDICIÓN Y DISTRIBUCIÓN | 55.000,00 | 30.000,00- | 25.000,00 | 9.971,47 | 9.971,47 | 15.028,53 | 9.971,47 | |
| ** 24 GASTOS DE PUBLICACIONES | 55.000,00 | 30.000,00- | 25.000,00 | 9.971,47 | 9.971,47 | 15.028,53 | 9.971,47 | |



| Sección | Crédito Inicial | Modificac. | Créd. Definitivo | Gtos Comprometidos | Oblig.Recon. Netas | Reman. de Crédito | Pagos | Oblig.Pend. Pago |
|--|-----------------|------------|------------------|--------------------|--------------------|-------------------|--------------|------------------|
| *** 2 GASTOS CORRIENTES EN BIENES Y SERVICIOS | 807.217,00 | 147.328,77 | 954.545,77 | 802.312,07 | 750.437,39 | 204.108,38 | 668.131,37 | 82.306,02 |
| 42000 A LA ADMINISTRACIÓN GRAL.DE LA COMUNID | | 1.396,81 | 1.396,81 | | | 1.396,81 | | |
| * 420 A LA ADMINISTRACIÓN GRAL.DE LA COMUNIDAD | | 1.396,81 | 1.396,81 | | | 1.396,81 | | |
| ** 42 A LA ADMINISTRACIÓN GRAL.DE LA COMUNIDAD | | 1.396,81 | 1.396,81 | | | 1.396,81 | | |
| 46106 ACTUAC. APOYO A LA MUJER E IGUALDAD OP | 1.288.000,00 | 5.000,00 | 1.293.000,00 | 1.293.000,00 | 1.293.000,00 | | 1.288.000,00 | 5.000,00 |
| 46107 ALOJAM.ACOGIDA Y ACT.CONTRA LA VIOLENC | 1.260.000,00 | 89.100,00- | 1.170.900,00 | 1.170.467,00 | 1.170.467,00 | 433,00 | 1.170.467,00 | |
| 46108 CONCILIACION DE LA VIDA LABORAL Y FAMI | 370.596,00 | | 370.596,00 | | | 370.596,00 | | |
| * 461 A ENTID.Y ACTIV. EN ÁREA PROTECC.Y PROMO | 2.918.596,00 | 84.100,00- | 2.834.496,00 | 2.463.467,00 | 2.463.467,00 | 371.029,00 | 2.458.467,00 | 5.000,00 |
| 46599 OTRAS ACTUAC.MAT.DE EMPLEO Y RELACIONE | 800.000,00 | | 800.000,00 | 799.990,00 | 799.990,00 | 10,00 | 799.990,00 | |
| * 465 A ENTID.Y ACTIV. EN ÁREA EMPLEO Y RELAC. | 800.000,00 | | 800.000,00 | 799.990,00 | 799.990,00 | 10,00 | 799.990,00 | |
| ** 46 AL SECTOR PÚBLICO LOCAL | 3.718.596,00 | 84.100,00- | 3.634.496,00 | 3.263.457,00 | 3.263.457,00 | 371.039,00 | 3.258.457,00 | 5.000,00 |
| 47101 CONCILIACIÓN DE LA VIDA LABORAL Y FAMI | 100.000,00 | | 100.000,00 | 100.000,00 | 100.000,00 | | 40.000,00 | 60.000,00 |
| * 471 A ENTID.Y ACTIV. EN ÁREA PROTECC.Y PROMO | 100.000,00 | | 100.000,00 | 100.000,00 | 100.000,00 | | 40.000,00 | 60.000,00 |



| Sección | Crédito Inicial | Modificac. | Créd. Definitivo | Gtos Comprometidos | Oblig.Recon. Netas | Reman. de Crédito | Pagos | Oblig.Pend. Pago |
|--|-----------------|------------|------------------|--------------------|--------------------|-------------------|------------|------------------|
| 47501 INICIATIVA EMPRESARIAL Y AUTOEMPLO | 293.626,00 | | 293.626,00 | | | 293.626,00 | | |
| * 475 A ENTID.Y ACTIV. EN ÁREA EMPLEO Y RELAC. | 293.626,00 | | 293.626,00 | | | 293.626,00 | | |
| ** 47 A EMPRESAS PRIVADAS | 393.626,00 | | 393.626,00 | 100.000,00 | 100.000,00 | 293.626,00 | 40.000,00 | 60.000,00 |
| 48102 COLECTIVOS DESFAVOREC. O CON RIESGO EX | 230.000,00 | | 230.000,00 | 230.000,00 | 230.000,00 | | 230.000,00 | |
| 48107 ACTUACIONES APOYO A LA MUJER E IGUALDA | 494.000,00 | 63.000,00- | 431.000,00 | 128.000,00 | 128.000,00 | 303.000,00 | 128.000,00 | |
| 48108 ALOJAMIENTOS ACOGIDA Y ACT.CONTRA VIOL | 310.000,00 | 101.104,00 | 411.104,00 | 411.104,00 | 363.604,00 | 47.500,00 | 338.328,00 | 25.276,00 |
| 48109 CONCILIACION DE LA VIDA LABORAL Y FAMI | 160.000,00 | 40.000,00 | 200.000,00 | 200.000,00 | 200.000,00 | | 200.000,00 | |
| 48199 OTRAS ACTUAC.MAT.DE PROTECCION Y PROMO | 50.000,00 | 47.000,00- | 3.000,00 | | | 3.000,00 | | |
| * 481 A ENTID.Y ACTIV. EN ÁREA PROTECC.Y PROMO | 1.244.000,00 | 31.104,00 | 1.275.104,00 | 969.104,00 | 921.604,00 | 353.500,00 | 896.328,00 | 25.276,00 |
| 48201 ENTIDADES DE PREVENCIÓN Y LUCHA CONTRA | 24.040,00 | | 24.040,00 | 24.040,00 | 24.040,00 | | 24.040,00 | |
| * 482 A ENTIDADES Y ACTIV. EN EL ÁREA DE SALUD | 24.040,00 | | 24.040,00 | 24.040,00 | 24.040,00 | | 24.040,00 | |
| 48351 BECAS DE COLABORACION | 17.000,00 | | 17.000,00 | 16.800,00 | 16.800,00 | 200,00 | 15.400,00 | 1.400,00 |



| Sección | Crédito Inicial | Modificac. | Créd. Definitivo | Gtos Comprometidos | Oblig.Recon. Netas | Reman. de Crédito | Pagos | Oblig.Pend. Pago |
|---|-----------------|------------|------------------|--------------------|--------------------|-------------------|--------------|------------------|
| * 483 A ENTID.Y ACTIV. EN EL ÁREA EDUCACIÓN Y | 17.000,00 | | 17.000,00 | 16.800,00 | 16.800,00 | 200,00 | 15.400,00 | 1.400,00 |
| ** 48 A FAMILIAS E INSTITUCIONES SIN FINES DE L | 1.285.040,00 | 31.104,00 | 1.316.144,00 | 1.009.944,00 | 962.444,00 | 353.700,00 | 935.768,00 | 26.676,00 |
| *** 4 TRANSFERENCIAS CORRIENTES | 5.397.262,00 | 51.599,19- | 5.345.662,81 | 4.373.401,00 | 4.325.901,00 | 1.019.761,81 | 4.234.225,00 | 91.676,00 |
| 62100 EDIFICIOS | 25.000,00 | | 25.000,00 | 9.627,42 | 9.627,42 | 15.372,58 | 9.627,42 | |
| * 621 EDIFICIOS Y OTRAS CONSTRUCCIONES | 25.000,00 | | 25.000,00 | 9.627,42 | 9.627,42 | 15.372,58 | 9.627,42 | |
| 62501 FONDO BIBLIOGRÁFICO | 4.000,00 | | 4.000,00 | 610,98 | 610,98 | 3.389,02 | 610,98 | |
| * 625 FONDO ARTÍSTICO Y BIBLIOGRÁFICO | 4.000,00 | | 4.000,00 | 610,98 | 610,98 | 3.389,02 | 610,98 | |
| 62900 OTROS ACTIVOS MATERIALES | 4.402,00 | | 4.402,00 | | | 4.402,00 | | |
| * 629 OTROS ACTIVOS MATERIALES | 4.402,00 | | 4.402,00 | | | 4.402,00 | | |
| ** 62 INVERSIÓN NUEVA ASOCIADA FUNCIONAM.OPERAT | 33.402,00 | | 33.402,00 | 10.238,40 | 10.238,40 | 23.163,60 | 10.238,40 | |
| 64500 APLICACIONES INFORMÁTICAS | | 98.546,00 | 98.546,00 | 101.439,26 | 64.919,28 | 33.626,72 | 60.151,97 | 4.767,31 |
| * 645 APLICACIONES FORMÁTICAS | | 98.546,00 | 98.546,00 | 101.439,26 | 64.919,28 | 33.626,72 | 60.151,97 | 4.767,31 |
| 64900 OTRO INMOVILIZADO INMATERIAL | 1.500.000,00 | 11.068,29- | 1.488.931,71 | 1.152.248,94 | 1.082.477,78 | 406.453,93 | 495.291,56 | 587.186,22 |
| * 649 OTRO INMOVILIZADO INMATERIAL | 1.500.000,00 | 11.068,29- | 1.488.931,71 | 1.152.248,94 | 1.082.477,78 | 406.453,93 | 495.291,56 | 587.186,22 |
| ** 64 GASTOS DE INVERSIONES DE CARÁCTER INMATER | 1.500.000,00 | 87.477,71 | 1.587.477,71 | 1.253.688,20 | 1.147.397,06 | 440.080,65 | 555.443,53 | 591.953,53 |



| Sección | Crédito Inicial | Modificac. | Créd. Definitivo | Gtos Comprometidos | Oblig.Recon. Netas | Reman. de Crédito | Pagos | Oblig.Pend. Pago |
|--|-----------------|------------|------------------|--------------------|--------------------|-------------------|--------------|------------------|
| *** 6 INVERSIONES REALES | 1.533.402,00 | 87.477,71 | 1.620.879,71 | 1.263.926,60 | 1.157.635,46 | 463.244,25 | 565.681,93 | 591.953,53 |
| 72000 A LA ADMINISTRACIÓN GRAL.DE LA COMUNID | | 1.274,42 | 1.274,42 | | | 1.274,42 | | |
| * 720 A LA ADMINISTRACIÓN GRAL.DE LA COMUNIDAD | | 1.274,42 | 1.274,42 | | | 1.274,42 | | |
| ** 72 A LA ADMINISTRACIÓN GRAL.DE LA COMUNIDAD | | 1.274,42 | 1.274,42 | | | 1.274,42 | | |
| 76105 INVERSIONES EN CENTROS E INSTAL.PARA L | 1.825.000,00 | | 1.825.000,00 | 1.325.000,00 | 467.500,00 | 1.357.500,00 | 467.500,00 | |
| * 761 A ENTID.Y ACTIV. EN ÁREA PROTECC.Y PROMO | 1.825.000,00 | | 1.825.000,00 | 1.325.000,00 | 467.500,00 | 1.357.500,00 | 467.500,00 | |
| ** 76 AL SECTOR PÚBLICO LOCAL | 1.825.000,00 | | 1.825.000,00 | 1.325.000,00 | 467.500,00 | 1.357.500,00 | 467.500,00 | |
| *** 7 TRANSFERENCIAS DE CAPITAL | 1.825.000,00 | 1.274,42 | 1.826.274,42 | 1.325.000,00 | 467.500,00 | 1.358.774,42 | 467.500,00 | |
| **** 323B PROMOCIÓN DE LA MUJER | 10.679.926,00 | 250.068,08 | 10.929.994,08 | 8.935.177,27 | 7.872.007,44 | 3.057.986,64 | 7.106.071,89 | 765.935,55 |



LIQUIDACIÓN PRESUPUESTO DE GASTOS RESUMEN POR CAPITULO, ARTICULO, SUBCONCEPTO

IM - Inst.de la Mujer - EJERCICIO 2009

LQP-M122

Clasificación Económica
Mes: 1 a 12

| Subconcepto/Concepto/Artículo/ Capítulo | Crédito Inicial | Modificac. | Créd. Definitivo | Gtos Comprometidos | Oblig.Recon. Netas | Reman.de Crédito | Pagos | Oblig.Pend. Pago |
|---|--------------------|------------|---------------------|-----------------------|-----------------------|---------------------|------------|---------------------|
| 10000 RETRIBUCIONES BÁSICAS | 18.763,00 | | 18.763,00 | 18.394,20 | 18.394,20 | 368,80 | 18.394,20 | |
| 10001 OTRAS REMUNERACIONES | 41.815,00 | | 41.815,00 | 40.994,36 | 40.994,36 | 820,64 | 40.994,36 | |
| * 100 RETRIBUCIONES BÁSICAS Y OTRAS REMUNERACI | 60.578,00 | | 60.578,00 | 59.388,56 | 59.388,56 | 1.189,44 | 59.388,56 | |
| ** 10 ALTOS CARGOS | 60.578,00 | | 60.578,00 | 59.388,56 | 59.388,56 | 1.189,44 | 59.388,56 | |
| 12000 SUELDO | 338.490,00 | 44.843,82 | 383.333,82 | 308.943,97 | 308.943,97 | 74.389,85 | 308.943,97 | |
| 12001 TRIENIOS | 50.561,00 | 2.700,00 | 53.261,00 | 53.207,33 | 53.207,33 | 53,67 | 53.207,33 | |
| 12002 COMPLEMENTO DE DESTINO | 199.271,00 | | 199.271,00 | 191.514,41 | 191.514,41 | 7.756,59 | 191.514,41 | |
| 12003 COMPLEMENTO ESPECÍFICO DEL PUESTO DE T | 153.566,00 | | 153.566,00 | 227.462,37 | 227.462,37 | 73.896,37- | 227.462,37 | |
| 12005 OTRAS REMUNERACIONES | 83.337,00 | | 83.337,00 | 89.486,00 | 89.486,00 | 6.149,00- | 89.486,00 | |
| * 120 RETRIBUCIONES BÁSICAS Y COMPLEMENTARIAS | 825.225,00 | 47.543,82 | 872.768,82 | 870.614,08 | 870.614,08 | 2.154,74 | 870.614,08 | |
| 12100 SUELDO | 3.065,00 | 7.473,95 | 10.538,95 | 4.422,07 | 4.422,07 | 6.116,88 | 4.422,07 | |



| Subconcepto/Concepto/Artículo/ Capítulo | Crédito Inicial | Modificac. | Créd. Definitivo | Gtos Comprometidos | Oblig.Recon. Netas | Reman.de Crédito | Pagos | Oblig.Pend. Pago |
|--|--------------------|------------|---------------------|-----------------------|-----------------------|---------------------|------------|---------------------|
| 12102 COMPLEMENTO DE DESTINO | 1,00 | | 1,00 | 2.379,84 | 2.379,84 | 2.378,84- | 2.379,84 | |
| 12103 COMPLEMENTO ESPECÍFICO DEL PUESTO DE T | 1,00 | | 1,00 | 2.628,13 | 2.628,13 | 2.627,13- | 2.628,13 | |
| 12105 OTRAS REMUNERACIONES | 1,00 | | 1,00 | 1.042,02 | 1.042,02 | 1.041,02- | 1.042,02 | |
| * 121 RETRIBUCIONES POR SUSTITUCION DE FUNCION | 3.068,00 | 7.473,95 | 10.541,95 | 10.472,06 | 10.472,06 | 69,89 | 10.472,06 | |
| ** 12 FUNCIONARIOS | 828.293,00 | 55.017,77 | 883.310,77 | 881.086,14 | 881.086,14 | 2.224,63 | 881.086,14 | |
| 13100 SALARIOS | | 5.442,85 | 5.442,85 | 1.737,28 | 1.735,09 | 3.707,76 | 1.735,09 | |
| 13102 COMPLEMENTO DE PUESTO DE TRABAJO | | 310,00 | 310,00 | 901,44 | 900,56 | 590,56- | 900,56 | |
| 13103 OTRAS REMUNERACIONES | | | | 470,11 | 469,17 | 469,17- | 469,17 | |
| * 131 LABORAL TEMPORAL | | 5.752,85 | 5.752,85 | 3.108,83 | 3.104,82 | 2.648,03 | 3.104,82 | |
| ** 13 LABORALES | | 5.752,85 | 5.752,85 | 3.108,83 | 3.104,82 | 2.648,03 | 3.104,82 | |
| 15100 GRATIFICACIONES POR SERVICIOS EXTRAORD | 7.513,00 | 5.810,00- | 1.703,00 | | | 1.703,00 | | |
| * 151 GRATIFICACIONES | 7.513,00 | 5.810,00- | 1.703,00 | | | 1.703,00 | | |
| ** 15 INCENTIVOS AL RENDIMIENTO | 7.513,00 | 5.810,00- | 1.703,00 | | | 1.703,00 | | |
| 16000 SEGURIDAD SOCIAL | 217.596,00 | 11.125,75 | 228.721,75 | 226.504,07 | 226.504,07 | 2.217,68 | 226.504,07 | |
| * 160 CUOTAS SOCIALES | 217.596,00 | 11.125,75 | 228.721,75 | 226.504,07 | 226.504,07 | 2.217,68 | 226.504,07 | |
| 16200 FORMACIÓN Y PERFECCIONAMIENTO DEL PERS | 3.065,00 | 500,00- | 2.565,00 | 450,00 | 450,00 | 2.115,00 | 450,00 | |



| Subconcepto/Concepto/Artículo/ Capítulo | Crédito Inicial | Modificac. | Créd. Definitivo | Gtos Comprometidos | Oblig.Recon. Netas | Reman.de Crédito | Pagos | Oblig.Pend. Pago |
|--|--------------------|------------|---------------------|-----------------------|-----------------------|---------------------|--------------|---------------------|
| * 162 GASTOS SOCIALES DEL PERSONAL | 3.065,00 | 500,00- | 2.565,00 | 450,00 | 450,00 | 2.115,00 | 450,00 | |
| ** 16 CUOTAS,PRESTACIONES Y GASTOS SOCIALES EMP | 220.661,00 | 10.625,75 | 231.286,75 | 226.954,07 | 226.954,07 | 4.332,68 | 226.954,07 | |
| *** 1 GASTOS DE PERSONAL | 1.117.045,00 | 65.586,37 | 1.182.631,37 | 1.170.537,60 | 1.170.533,59 | 12.097,78 | 1.170.533,59 | |
| 20200 ARRENDAMIENTOS DE EDIFICIOS | 19.850,00 | | 19.850,00 | 16.253,29 | 16.253,29 | 3.596,71 | 16.253,29 | |
| * 202 ARRENDAMIENTOS DE EDIFICIOS Y OTRAS CONS | 19.850,00 | | 19.850,00 | 16.253,29 | 16.253,29 | 3.596,71 | 16.253,29 | |
| ** 20 ARRENDAMIENTOS Y CÁNONES | 19.850,00 | | 19.850,00 | 16.253,29 | 16.253,29 | 3.596,71 | 16.253,29 | |
| 21200 EDIFICIOS | 5.179,00 | 2.400,00- | 2.779,00 | 331,36 | 331,36 | 2.447,64 | 331,36 | |
| * 212 EDIFICIOS Y OTRAS CONSTRUCCIONES | 5.179,00 | 2.400,00- | 2.779,00 | 331,36 | 331,36 | 2.447,64 | 331,36 | |
| 21300 MAQUINARIA | 200,00 | | 200,00 | | | 200,00 | | |
| 21301 INSTALACIONES | 500,00 | | 500,00 | | | 500,00 | | |
| * 213 MAQUINARIA,INSTALACIONES Y UTILLAJE | 700,00 | | 700,00 | | | 700,00 | | |
| 21400 ELEMENTOS DE TRANSPORTE | 500,00 | | 500,00 | 12,00 | 12,00 | 488,00 | 12,00 | |
| * 214 ELEMENTOS DE TRANSPORTE | 500,00 | | 500,00 | 12,00 | 12,00 | 488,00 | 12,00 | |
| 21500 MOBILIARIO Y ENSERES | 3.500,00 | | 3.500,00 | 231,14 | 231,14 | 3.268,86 | 231,14 | |
| * 215 MOBILIARIO Y ENSERES | 3.500,00 | | 3.500,00 | 231,14 | 231,14 | 3.268,86 | 231,14 | |



| Subconcepto/Concepto/Artículo/ Capítulo | Crédito Inicial | Modificac. | Créd. Definitivo | Gtos Comprometidos | Oblig.Recon. Netas | Reman.de Crédito | Pagos | Oblig.Pend. Pago |
|---|--------------------|------------|---------------------|-----------------------|-----------------------|---------------------|-----------|---------------------|
| 21600 EQUIPOS PARA PROCESOS DE INFORMACIÓN | 500,00 | | 500,00 | 723,81 | 723,81 | 223,81- | 723,81 | |
| * 216 EQUIPOS PARA PROCESOS DE INFORMACIÓN | 500,00 | | 500,00 | 723,81 | 723,81 | 223,81- | 723,81 | |
| 21900 OTRO INMOVILIZADO MATERIAL | 100,00 | | 100,00 | | | 100,00 | | |
| * 219 OTRO INMOVILIZADO MATERIAL | 100,00 | | 100,00 | | | 100,00 | | |
| ** 21 REPARACIONES, MANTENIMIENTO Y CONSERVACIÓ | 10.479,00 | 2.400,00- | 8.079,00 | 1.298,31 | 1.298,31 | 6.780,69 | 1.298,31 | |
| 22000 ORDINARIO NO INVENTARIABLE | 7.500,00 | | 7.500,00 | 6.893,59 | 6.893,59 | 606,41 | 6.893,59 | |
| 22001 PRENSA, REVISTAS, LIBROS Y OTRAS PUBLI | 3.750,00 | | 3.750,00 | 1.759,96 | 1.759,96 | 1.990,04 | 1.759,96 | |
| 22002 MATERIAL INFORMÁTICO NO INVENTARIABLE | 2.500,00 | | 2.500,00 | 3.737,98 | 3.737,98 | 1.237,98- | 3.737,98 | |
| * 220 MATERIAL DE OFICINA | 13.750,00 | | 13.750,00 | 12.391,53 | 12.391,53 | 1.358,47 | 12.391,53 | |
| 22100 ENERGÍA ELÉCTRICA | 4.800,00 | 2.671,23- | 2.128,77 | 782,68 | 782,68 | 1.346,09 | 724,23 | 58,45 |
| 22101 AGUA | 5.000,00 | | 5.000,00 | | | 5.000,00 | | |
| 22103 COMBUSTIBLE Y CARBURANTES PARA AUTOMOC | 2.000,00 | | 2.000,00 | 1.440,50 | 345,48 | 1.654,52 | 345,48 | |
| 22104 VESTUARIO | 200,00 | | 200,00 | | | 200,00 | | |
| 22105 PRODUCTOS ALIMENTICIOS | 43.250,00 | | 43.250,00 | 48.570,61 | 48.570,61 | 5.320,61- | 44.503,82 | 4.066,79 |



| Subconcepto/Concepto/Artículo/ Capítulo | Crédito Inicial | Modificac. | Créd. Definitivo | Gtos Comprometidos | Oblig.Recon. Netas | Reman.de Crédito | Pagos | Oblig.Pend. Pago |
|---|--------------------|-------------------|---------------------|-----------------------|-----------------------|---------------------|-------------------|---------------------|
| 22106 PRODUCTOS FARMACÉUTICOS Y MATERIAL SAN | 2.000,00 | | 2.000,00 | 344,72 | 344,72 | 1.655,28 | 235,62 | 109,10 |
| 22109 OTROS SUMINISTROS | 20.000,00 | | 20.000,00 | 2.962,90 | 2.962,90 | 17.037,10 | 1.065,08 | 1.897,82 |
| * 221 SUMINISTROS | 77.250,00 | 2.671,23- | 74.578,77 | 54.101,41 | 53.006,39 | 21.572,38 | 46.874,23 | 6.132,16 |
| 22200 TELEFÓNICAS | 21.600,00 | | 21.600,00 | 25.733,79 | 17.336,51 | 4.263,49 | 16.835,54 | 500,97 |
| 22201 POSTALES Y TELEGRÁFICAS | 22.000,00 | | 22.000,00 | 13.554,13 | 13.554,13 | 8.445,87 | 12.411,23 | 1.142,90 |
| * 222 COMUNICACIONES | 43.600,00 | | 43.600,00 | 39.287,92 | 30.890,64 | 12.709,36 | 29.246,77 | 1.643,87 |
| 22300 TRANSPORTES | 5.588,00 | | 5.588,00 | | | 5.588,00 | | |
| * 223 TRANSPORTES | 5.588,00 | | 5.588,00 | | | 5.588,00 | | |
| 22402 DE VEHÍCULOS | 700,00 | | 700,00 | 345,35 | | 700,00 | | |
| * 224 PRIMAS DE SEGURO | 700,00 | | 700,00 | 345,35 | | 700,00 | | |
| 22502 LOCALES | 100,00 | | 100,00 | 58,35 | 58,35 | 41,65 | 58,35 | |
| * 225 TRIBUTOS | 100,00 | | 100,00 | 58,35 | 58,35 | 41,65 | 58,35 | |
| 22601 ATENCIONES PROTOCOLARIAS Y REPRESENTAT | 4.800,00 | | 4.800,00 | 2.232,79 | 2.232,79 | 2.567,21 | 2.232,79 | |
| 22602 PUBLICIDAD Y PROPAGANDA | 35.000,00 | 110.000,00 | 145.000,00 | 120.659,38 | 120.659,38 | 24.340,62 | 120.659,38 | |
| 22606 REUNIONES, CONFERENCIAS Y CURSOS | 73.200,00 | 15.000,00- | 58.200,00 | 120.517,56 | 120.517,56 | 62.317,56- | 120.517,56 | |
| 22609 OTROS GASTOS DIVERSOS | 123.000,00 | 80.000,00 | 203.000,00 | 107.109,18 | 107.109,18 | 95.890,82 | 89.709,18 | 17.400,00 |
| * 226 GASTOS DIVERSOS | 236.000,00 | 175.000,00 | 411.000,00 | 350.518,91 | 350.518,91 | 60.481,09 | 333.118,91 | 17.400,00 |
| 22700 LIMPIEZA Y ASEO | 28.000,00 | | 28.000,00 | 30.669,50 | 25.842,99 | 2.157,01 | 25.842,99 | |



| Subconcepto/Concepto/Artículo/ Capítulo | Crédito Inicial | Modificac. | Créd. Definitivo | Gtos Comprometidos | Oblig.Recon. Netas | Reman.de Crédito | Pagos | Oblig.Pend. Pago |
|---|--------------------|------------|---------------------|-----------------------|-----------------------|---------------------|------------|---------------------|
| 22703 POSTALES | 10.000,00 | | 10.000,00 | 883,47 | 883,47 | 9.116,53 | 883,47 | |
| 22704 CUSTODIA, DEPÓSITO Y ALMACENAJE | 2.000,00 | | 2.000,00 | 1.333,71 | 1.333,71 | 666,29 | 1.333,71 | |
| 22706 ESTUDIOS Y TRABAJOS TÉCNICOS | 72.000,00 | 15.000,00- | 57.000,00 | 8.083,41 | 8.083,41 | 48.916,59 | 8.083,41 | |
| 22709 OTROS | 215.400,00 | 20.000,00 | 235.400,00 | 260.844,82 | 223.634,30 | 11.765,70 | 166.504,31 | 57.129,99 |
| * 227 TRABAJOS REALIZADOS POR OTRAS EMPRESAS Y | 327.400,00 | 5.000,00 | 332.400,00 | 301.814,91 | 259.777,88 | 72.622,12 | 202.647,89 | 57.129,99 |
| ** 22 MATERIAL, SUMINISTROS Y OTROS | 704.388,00 | 177.328,77 | 881.716,77 | 758.518,38 | 706.643,70 | 175.073,07 | 624.337,68 | 82.306,02 |
| 23001 REEMBOLSO DE GASTOS DE ALTOS CARGOS | 3.750,00 | | 3.750,00 | 773,16 | 773,16 | 2.976,84 | 773,16 | |
| 23002 DEL PERSONAL | 2.250,00 | 900,00 | 3.150,00 | 4.000,41 | 4.000,41 | 850,41- | 4.000,41 | |
| * 230 DIETAS | 6.000,00 | 900,00 | 6.900,00 | 4.773,57 | 4.773,57 | 2.126,43 | 4.773,57 | |
| 23101 DE ALTOS CARGOS | 7.500,00 | | 7.500,00 | 1.920,91 | 1.920,91 | 5.579,09 | 1.920,91 | |
| 23102 DEL PERSONAL | 4.000,00 | 1.500,00 | 5.500,00 | 9.576,14 | 9.576,14 | 4.076,14- | 9.576,14 | |
| * 231 LOCOMOCIÓN | 11.500,00 | 1.500,00 | 13.000,00 | 11.497,05 | 11.497,05 | 1.502,95 | 11.497,05 | |
| ** 23 INDEMNIZACIONES POR RAZÓN DEL SERVICIO | 17.500,00 | 2.400,00 | 19.900,00 | 16.270,62 | 16.270,62 | 3.629,38 | 16.270,62 | |
| 24000 GASTOS DE EDICIÓN Y DISTRIBUCIÓN | 55.000,00 | 30.000,00- | 25.000,00 | 9.971,47 | 9.971,47 | 15.028,53 | 9.971,47 | |
| * 240 GASTOS DE EDICIÓN Y DISTRIBUCIÓN | 55.000,00 | 30.000,00- | 25.000,00 | 9.971,47 | 9.971,47 | 15.028,53 | 9.971,47 | |
| ** 24 GASTOS DE PUBLICACIONES | 55.000,00 | 30.000,00- | 25.000,00 | 9.971,47 | 9.971,47 | 15.028,53 | 9.971,47 | |



| Subconcepto/Concepto/Artículo/ Capítulo | Crédito Inicial | Modificac. | Créd. Definitivo | Gtos Comprometidos | Oblig.Recon. Netas | Reman.de Crédito | Pagos | Oblig.Pend. Pago |
|--|--------------------|------------|---------------------|-----------------------|-----------------------|---------------------|--------------|---------------------|
| *** 2 GASTOS CORRIENTES EN BIENES Y SERVICIOS | 807.217,00 | 147.328,77 | 954.545,77 | 802.312,07 | 750.437,39 | 204.108,38 | 668.131,37 | 82.306,02 |
| 42000 A LA ADMINISTRACIÓN GRAL.DE LA COMUNID | | 1.396,81 | 1.396,81 | | | 1.396,81 | | |
| * 420 A LA ADMINISTRACIÓN GRAL.DE LA COMUNIDAD | | 1.396,81 | 1.396,81 | | | 1.396,81 | | |
| ** 42 A LA ADMINISTRACIÓN GRAL.DE LA COMUNIDAD | | 1.396,81 | 1.396,81 | | | 1.396,81 | | |
| 46106 ACTUAC. APOYO A LA MUJER E IGUALDAD OP | 1.288.000,00 | 5.000,00 | 1.293.000,00 | 1.293.000,00 | 1.293.000,00 | | 1.288.000,00 | 5.000,00 |
| 46107 ALOJAM.ACOGIDA Y ACT.CONTRA LA VIOLENC | 1.260.000,00 | 89.100,00- | 1.170.900,00 | 1.170.467,00 | 1.170.467,00 | 433,00 | 1.170.467,00 | |
| 46108 CONCILIACION DE LA VIDA LABORAL Y FAMI | 370.596,00 | | 370.596,00 | | | 370.596,00 | | |
| * 461 A ENTID.Y ACTIV. EN ÁREA PROTECC.Y PROMO | 2.918.596,00 | 84.100,00- | 2.834.496,00 | 2.463.467,00 | 2.463.467,00 | 371.029,00 | 2.458.467,00 | 5.000,00 |
| 46599 OTRAS ACTUAC.MAT.DE EMPLEO Y RELACIONE | 800.000,00 | | 800.000,00 | 799.990,00 | 799.990,00 | 10,00 | 799.990,00 | |
| * 465 A ENTID.Y ACTIV. EN ÁREA EMPLEO Y RELAC. | 800.000,00 | | 800.000,00 | 799.990,00 | 799.990,00 | 10,00 | 799.990,00 | |
| ** 46 AL SECTOR PÚBLICO LOCAL | 3.718.596,00 | 84.100,00- | 3.634.496,00 | 3.263.457,00 | 3.263.457,00 | 371.039,00 | 3.258.457,00 | 5.000,00 |
| 47101 CONCILIACIÓN DE LA VIDA LABORAL Y FAMI | 100.000,00 | | 100.000,00 | 100.000,00 | 100.000,00 | | 40.000,00 | 60.000,00 |
| * 471 A ENTID.Y ACTIV. EN ÁREA PROTECC.Y PROMO | 100.000,00 | | 100.000,00 | 100.000,00 | 100.000,00 | | 40.000,00 | 60.000,00 |



| Subconcepto/Concepto/Artículo/ Capítulo | Crédito Inicial | Modificac. | Créd. Definitivo | Gtos Comprometidos | Oblig.Recon. Netas | Reman.de Crédito | Pagos | Oblig.Pend. Pago |
|--|--------------------|------------|---------------------|-----------------------|-----------------------|---------------------|------------|---------------------|
| 47501 INICIATIVA EMPRESARIAL Y AUTOEMPLEO | 293.626,00 | | 293.626,00 | | | 293.626,00 | | |
| * 475 A ENTID.Y ACTIV. EN ÁREA EMPLEO Y RELAC. | 293.626,00 | | 293.626,00 | | | 293.626,00 | | |
| ** 47 A EMPRESAS PRIVADAS | 393.626,00 | | 393.626,00 | 100.000,00 | 100.000,00 | 293.626,00 | 40.000,00 | 60.000,00 |
| 48102 COLECTIVOS DESFAVOREC. O CON RIESGO EX | 230.000,00 | | 230.000,00 | 230.000,00 | 230.000,00 | | 230.000,00 | |
| 48107 ACTUACIONES APOYO A LA MUJER E IGUALDA | 494.000,00 | 63.000,00- | 431.000,00 | 128.000,00 | 128.000,00 | 303.000,00 | 128.000,00 | |
| 48108 ALOJAMIENTOS ACOGIDA Y ACT.CONTRA VIOL | 310.000,00 | 101.104,00 | 411.104,00 | 411.104,00 | 363.604,00 | 47.500,00 | 338.328,00 | 25.276,00 |
| 48109 CONCILIACION DE LA VIDA LABORAL Y FAMI | 160.000,00 | 40.000,00 | 200.000,00 | 200.000,00 | 200.000,00 | | 200.000,00 | |
| 48199 OTRAS ACTUAC.MAT.DE PROTECCION Y PROMO | 50.000,00 | 47.000,00- | 3.000,00 | | | 3.000,00 | | |
| * 481 A ENTID.Y ACTIV. EN ÁREA PROTECC.Y PROMO | 1.244.000,00 | 31.104,00 | 1.275.104,00 | 969.104,00 | 921.604,00 | 353.500,00 | 896.328,00 | 25.276,00 |
| 48201 ENTIDADES DE PREVENCIÓN Y LUCHA CONTRA | 24.040,00 | | 24.040,00 | 24.040,00 | 24.040,00 | | 24.040,00 | |
| * 482 A ENTIDADES Y ACTIV. EN EL ÁREA DE SALUD | 24.040,00 | | 24.040,00 | 24.040,00 | 24.040,00 | | 24.040,00 | |
| 48351 BECAS DE COLABORACION | 17.000,00 | | 17.000,00 | 16.800,00 | 16.800,00 | 200,00 | 15.400,00 | 1.400,00 |
| * 483 A ENTID.Y ACTIV. EN EL ÁREA EDUCACIÓN Y | 17.000,00 | | 17.000,00 | 16.800,00 | 16.800,00 | 200,00 | 15.400,00 | 1.400,00 |



| Subconcepto/Concepto/Artículo/ Capítulo | Crédito Inicial | Modificac. | Créd. Definitivo | Gtos Comprometidos | Oblig.Recon. Netas | Reman.de Crédito | Pagos | Oblig.Pend. Pago |
|---|--------------------|------------|---------------------|-----------------------|-----------------------|---------------------|--------------|---------------------|
| ** 48 A FAMILIAS E INSTITUCIONES SIN FINES DE L | 1.285.040,00 | 31.104,00 | 1.316.144,00 | 1.009.944,00 | 962.444,00 | 353.700,00 | 935.768,00 | 26.676,00 |
| *** 4 TRANSFERENCIAS CORRIENTES | 5.397.262,00 | 51.599,19- | 5.345.662,81 | 4.373.401,00 | 4.325.901,00 | 1.019.761,81 | 4.234.225,00 | 91.676,00 |
| 62100 EDIFICIOS | 25.000,00 | | 25.000,00 | 9.627,42 | 9.627,42 | 15.372,58 | 9.627,42 | |
| * 621 EDIFICIOS Y OTRAS CONSTRUCCIONES | 25.000,00 | | 25.000,00 | 9.627,42 | 9.627,42 | 15.372,58 | 9.627,42 | |
| 62501 FONDO BIBLIOGRÁFICO | 4.000,00 | | 4.000,00 | 610,98 | 610,98 | 3.389,02 | 610,98 | |
| * 625 FONDO ARTÍSTICO Y BIBLIOGRÁFICO | 4.000,00 | | 4.000,00 | 610,98 | 610,98 | 3.389,02 | 610,98 | |
| 62900 OTROS ACTIVOS MATERIALES | 4.402,00 | | 4.402,00 | | | 4.402,00 | | |
| * 629 OTROS ACTIVOS MATERIALES | 4.402,00 | | 4.402,00 | | | 4.402,00 | | |
| ** 62 INVERSIÓN NUEVA ASOCIADA FUNCIONAM.OPERAT | 33.402,00 | | 33.402,00 | 10.238,40 | 10.238,40 | 23.163,60 | 10.238,40 | |
| 64500 APLICACIONES INFORMÁTICAS | | 98.546,00 | 98.546,00 | 101.439,26 | 64.919,28 | 33.626,72 | 60.151,97 | 4.767,31 |
| * 645 APLICACIONES INFORMÁTICAS | | 98.546,00 | 98.546,00 | 101.439,26 | 64.919,28 | 33.626,72 | 60.151,97 | 4.767,31 |
| 64900 OTRO INMOVILIZADO INMATERIAL | 1.500.000,00 | 11.068,29- | 1.488.931,71 | 1.152.248,94 | 1.082.477,78 | 406.453,93 | 495.291,56 | 587.186,22 |
| * 649 OTRO INMOVILIZADO INMATERIAL | 1.500.000,00 | 11.068,29- | 1.488.931,71 | 1.152.248,94 | 1.082.477,78 | 406.453,93 | 495.291,56 | 587.186,22 |
| ** 64 GASTOS DE INVERSIONES DE CARÁCTER INMATER | 1.500.000,00 | 87.477,71 | 1.587.477,71 | 1.253.688,20 | 1.147.397,06 | 440.080,65 | 555.443,53 | 591.953,53 |



| Subconcepto/Concepto/Artículo/ Capítulo | Crédito Inicial | Modificac. | Créd. Definitivo | Gtos Comprometidos | Oblig.Recon. Netas | Reman.de Crédito | Pagos | Oblig.Pend. Pago |
|---|--------------------|------------|---------------------|-----------------------|-----------------------|---------------------|--------------|---------------------|
| *** 6 INVERSIONES REALES | 1.533.402,00 | 87.477,71 | 1.620.879,71 | 1.263.926,60 | 1.157.635,46 | 463.244,25 | 565.681,93 | 591.953,53 |
| 72000 A LA ADMINISTRACIÓN GRALDE LA COMUNID | | 1.274,42 | 1.274,42 | | | 1.274,42 | | |
| * 720 A LA ADMINISTRACIÓN GRAL.DE LA COMUNIDAD | | 1.274,42 | 1.274,42 | | | 1.274,42 | | |
| ** 72 A LA ADMINISTRACIÓN GRAL.DE LA COMUNIDAD | | 1.274,42 | 1.274,42 | | | 1.274,42 | | |
| 76105 INVERSIONES EN CENTROS E INSTAL.PARA L | 1.825.000,00 | | 1.825.000,00 | 1.325.000,00 | 467.500,00 | 1.357.500,00 | 467.500,00 | |
| * 761 A ENTID.Y ACTIV. EN ÁREA PROTECC.Y PROMO | 1.825.000,00 | | 1.825.000,00 | 1.325.000,00 | 467.500,00 | 1.357.500,00 | 467.500,00 | |
| ** 76 AL SECTOR PÚBLICO LOCAL | 1.825.000,00 | | 1.825.000,00 | 1.325.000,00 | 467.500,00 | 1.357.500,00 | 467.500,00 | |
| *** 7 TRANSFERENCIAS DE CAPITAL | 1.825.000,00 | 1.274,42 | 1.826.274,42 | 1.325.000,00 | 467.500,00 | 1.358.774,42 | 467.500,00 | |
| **** Total | 10.679.926,00 | 250.068,08 | 10.929.994,08 | 8.935.177,27 | 7.872.007,44 | 3.057.986,64 | 7.106.071,89 | 765.935,55 |



LIQUIDACION DEL PRESUPUESTO DE INGRESOS

LIQUIDACION PRESUPUESTO DE INGRESOS RESUMEN POR CAPITULOS

IM - Inst.de la Mujer - EJERCICIO 2009

LQP-M509

Resumen por Capítulos
Mes: 1 a 12

| Clasificación Económica | Previsión Inicial | Modif. Previsiones | Prev. Definitiva | Dchos.Rdos. Netos | Recaudación Neta | Dchos. Cancelados | Dchos. Ptes.31-12 |
|--|-------------------|--------------------|------------------|-------------------|------------------|-------------------|-------------------|
| 3 TASAS, PRECIOS PÚBLICOS Y CORRIENTES | 4,00 | 12.252,00 | 12.256,00 | 126.399,71 | 50.698,66 | | 75.701,05 |
| 4 TRANSFERENCIAS PATRIMONIALES | 7.256.520,00 | 201.816,08 | 7.458.336,08 | 7.465.350,15 | 6.395.521,73 | | 1.069.828,42 |
| 5 INGRESOS PATRIMONIALES | 15.000,00 | | 15.000,00 | 5.014,59 | 4.886,88 | | 127,71 |
| 6 ENAJENACIÓN DE INVERSIONE | | | | 4.978,56 | 3.394,89 | | 1.583,67 |
| 7 TRANSFERENCIAS DE CAPITAL | 3.408.402,00 | | 3.408.402,00 | 3.408.402,00 | 498.017,00 | | 2.910.385,00 |
| 8 ACTIVOS FINANCIEROS | | 36.000,00 | 36.000,00 | | | | |
| * TOTAL INFORME | 10.679.926,00 | 250.068,08 | 10.929.994,08 | 11.010.145,01 | 6.952.519,16 | | 4.057.625,85 |



LIQUIDACION PRESUPUESTO DE INGRESOS RESUMEN POR ARTICULO

IM - Inst.de la Mujer - EJERCICIO 2009

LQP-M510

Resumen por Artículos

Mes: 1 a 12

| Clasificación Económica | Previsión Inicial | Modif. Previsiones | Prev. Definitiva | Dchos.Rdos. Netos | Recaudación Neta | Dchos. Cancelados | Dchos.Ptes.31-12 |
|------------------------------|-------------------|-----------------------|------------------|----------------------|------------------|----------------------|------------------|
| 38 REINTEGROS DE OPERACION | 4,00 | 12.252,00 | 12.256,00 | 126.399,71 | 50.698,66 | | 75.701,05 |
| * 3 TASAS, PRECIOS PÚBLICOS | 4,00 | 12.252,00 | 12.256,00 | 126.399,71 | 50.698,66 | | 75.701,05 |
| 40 DEL SECTOR PÚBLICO ESTA | 120.999,00 | 150.788,00 | 271.787,00 | 271.787,00 | | | 271.787,00 |
| 41 DE ORGANISMOS AUTÓNOMOS | | 2.986,66 | 2.986,66 | 9.750,73 | 9.750,73 | | |
| 42 DE LA ADMINISTRACIÓN GR | 7.135.521,00 | 48.041,42 | 7.183.562,42 | 7.183.562,42 | 6.385.521,00 | | 798.041,42 |
| 49 DEL EXTERIOR | | | | 250,00 | 250,00 | | |
| * 4 TRANSFERENCIAS CORRIENTE | 7.256.520,00 | 201.816,08 | 7.458.336,08 | 7.465.350,15 | 6.395.521,73 | | 1.069.828,42 |
| 52 INTERESES DE DEPÓSITOS | 15.000,00 | | 15.000,00 | 5.014,59 | 4.886,88 | | 127,71 |
| * 5 INGRESOS PATRIMONIALES | 15.000,00 | | 15.000,00 | 5.014,59 | 4.886,88 | | 127,71 |
| 68 REINTEGROS POR OPERACIO | | | | 4.978,56 | 3.394,89 | | 1.583,67 |



| Clasificación Económica | Previsión Inicial | Modif. Previsiones | Prev. Definitiva | Dchos.Rdos. Netos | Recaudación Neta | Dchos. Cancelados | Dchos.Ptes.31-12 |
|---------------------------------|-------------------|-----------------------|------------------|----------------------|------------------|----------------------|------------------|
| * 6 ENAJENACIÓN DE INVERSION | | | | 4.978,56 | 3.394,89 | | 1.583,67 |
| 72 DE LA ADMINISTRACIÓN GR | 3.408.402,00 | | 3.408.402,00 | 3.408.402,00 | 498.017,00 | | 2.910.385,00 |
| * 7 TRANSFERENCIAS DE CAPITA | 3.408.402,00 | | 3.408.402,00 | 3.408.402,00 | 498.017,00 | | 2.910.385,00 |
| 87 REMANENTE DE TESORERIA | | 36.000,00 | 36.000,00 | | | | |
| * 8 ACTIVOS FINANCIEROS | | 36.000,00 | 36.000,00 | | | | |
| ** TOTAL INFORME | 10.679.926,00 | 250.068,08 | 10.929.994,08 | 11.010.145,01 | 6.952.519,16 | | 4.057.625,85 |



LIQUIDACION PRESUPUESTO DE INGRESOS RESUMEN POR CONCEPTO

IM - Inst.de la Mujer - EJERCICIO 2009

LQP-M511
Resumen por Conceptos
Mes: 1 a 12

| Clasificación Económica | Previsión Inicial | Modif. Previsiones | Prev. Definitiva | Dchos.Rdos. Netos | Recaudación Neta | Dchos. Cancelados | Dchos.Ptes. 31-12 |
|--|-------------------|-----------------------|---------------------|----------------------|---------------------|----------------------|----------------------|
| 380 DE EJERCICIOS CERRADO | 1,00 | | 1,00 | 110.583,89 | 34.932,69 | | 75.651,20 |
| 381 DEL PRESUPUESTO CORRI | 3,00 | 12.252,00 | 12.255,00 | 15.815,82 | 15.765,97 | | 49,85 |
| * 38 REINTEGROS DE OPERACIO | 4,00 | 12.252,00 | 12.256,00 | 126.399,71 | 50.698,66 | | 75.701,05 |
| ** 3 TASAS, PRECIOS PÚBLICOS | 4,00 | 12.252,00 | 12.256,00 | 126.399,71 | 50.698,66 | | 75.701,05 |
| 403 SUBVENC.FINALISTAS AC | 120.999,00 | 150.788,00 | 271.787,00 | 271.787,00 | | | 271.787,00 |
| * 40 DEL SECTOR PÚBLICO ESTATAL | 120.999,00 | 150.788,00 | 271.787,00 | 271.787,00 | | | 271.787,00 |
| 410 DE ORGANISMOS AUTÓNOM | | 2.986,66 | 2.986,66 | 9.750,73 | 9.750,73 | | |
| * 41 DE ORGANISMOS AUTÓNOMO | | 2.986,66 | 2.986,66 | 9.750,73 | 9.750,73 | | |
| 420 DE LA CONSEJERÍA A LA QUE ESTA ADSCRITO | 7.135.521,00 | 48.041,42 | 7.183.562,42 | 7.183.562,42 | 6.385.521,00 | | 798.041,42 |
| * 42 DE LA ADMINISTRACIÓN G | 7.135.521,00 | 48.041,42 | 7.183.562,42 | 7.183.562,42 | 6.385.521,00 | | 798.041,42 |
| 499 OTRAS TRANSFERENCIAS | | | | 250,00 | 250,00 | | |



| Clasificación Económica | Previsión Inicial | Modif. Previsiones | Prev. Definitiva | Dchos.Rdos. Netos | Recaudación Neta | Dchos. Cancelados | Dchos.Ptes. 31-12 |
|------------------------------|-------------------|--------------------|------------------|-------------------|------------------|-------------------|-------------------|
| * 49 DEL EXTERIOR | | | | 250,00 | 250,00 | | |
| ** 4 TRANSFERENCIAS CORRIENT | 7.256.520,00 | 201.816,08 | 7.458.336,08 | 7.465.350,15 | 6.395.521,73 | | 1.069.828,42 |
| 520 INTERESES DE CUENTAS | 15.000,00 | | 15.000,00 | 5.014,59 | 4.886,88 | | 127,71 |
| * 52 INTERESES DE DEPÓSITOS | 15.000,00 | | 15.000,00 | 5.014,59 | 4.886,88 | | 127,71 |
| ** 5 INGRESOS PATRIMONIALES | 15.000,00 | | 15.000,00 | 5.014,59 | 4.886,88 | | 127,71 |
| 680 DE EJERCICIOS CERRADO | | | | 4.978,56 | 3.394,89 | | 1.583,67 |
| * 68 REINTEGROS POR OPERACI | | | | 4.978,56 | 3.394,89 | | 1.583,67 |
| ** 6 ENAJENACIÓN DE INVERSIO | | | | 4.978,56 | 3.394,89 | | 1.583,67 |
| 720 DE LA CONSEJERÍA A LA | 3.408.402,00 | | 3.408.402,00 | 3.408.402,00 | 498.017,00 | | 2.910.385,00 |
| * 72 DE LA ADMINISTRACIÓN G | 3.408.402,00 | | 3.408.402,00 | 3.408.402,00 | 498.017,00 | | 2.910.385,00 |
| ** 7 TRANSFERENCIAS DE CAPIT | 3.408.402,00 | | 3.408.402,00 | 3.408.402,00 | 498.017,00 | | 2.910.385,00 |
| 870 REMANENTE DE TESORERI | | 36.000,00 | 36.000,00 | | | | |
| * 87 REMANENTE DE TESORERIA | | 36.000,00 | 36.000,00 | | | | |
| ** 8 ACTIVOS FINANCIEROS | | 36.000,00 | 36.000,00 | | | | |
| *** TOTAL INFORME | 10.679.926,00 | 250.068,08 | 10.929.994,08 | 11.010.145,01 | 6.952.519,16 | | 4.057.625,85 |



LIQUIDACION PRESUPUESTO DE INGRESOS RESUMEN CONCEPTO(SUBCONCEPTO)

IM - Inst.de la Mujer - EJERCICIO 2009

LQP-M512

Desglose por conceptos.

Mes: 1 a 12

| Clasificación Económica | Previsión Inicial | Prev. Modificada | Prev. Definitiva | Dchos.Rdos. Netos | Recaudación Neta | Dchos. Cancelados | Dchos.Ptes. 31-12 |
|--|-------------------|------------------|------------------|-------------------|------------------|-------------------|-------------------|
| 38000 DE EJERCICIOS CERRADOS | 1,00 | | 1,00 | 110.583,89 | 34.932,69 | | 75.651,20 |
| * 380 DE EJERCICIOS CERRADOS | 1,00 | | 1,00 | 110.583,89 | 34.932,69 | | 75.651,20 |
| 38100 PAGOS INDEBIDOS | 1,00 | | 1,00 | 49,85 | | | 49,85 |
| 38101 SEGURIDAD SOCIAL (I.T.) | 1,00 | 12.252,00 | 12.253,00 | 15.765,97 | 15.765,97 | | |
| 38103 POR ANUNCIOS A CARGO DE PARTICULARES | 1,00 | | 1,00 | | | | |
| * 381 DEL PRESUPUESTO CORRIENTE | 3,00 | 12.252,00 | 12.255,00 | 15.815,82 | 15.765,97 | | 49,85 |
| ** 38 REINTEGROS DE OPERACIONES CORRIENTES | 4,00 | 12.252,00 | 12.256,00 | 126.399,71 | 50.698,66 | | 75.701,05 |
| *** 3 TASAS, PRECIOS PÚBLICOS Y OTROS INGRESOS | 4,00 | 12.252,00 | 12.256,00 | 126.399,71 | 50.698,66 | | 75.701,05 |
| 40300 PROGRAMAS DIRIGIDOS A MUJERES | 75.000,00 | 14.317,00- | 60.683,00 | 60.683,00 | | | 60.683,00 |
| 40321 PROGRAMA CLARA | 45.999,00 | 45.999,00- | | | | | |
| 40322 MEDIDAS PROTECCION INTEGRAL VIOLENCIA | | 211.104,00 | 211.104,00 | 211.104,00 | | | 211.104,00 |



| Clasificación Económica | Previsión Inicial | Prev. Modificada | Prev. Definitiva | Dchos.Rdos. Netos | Recaudación Neta | Dchos. Cancelados | Dchos.Ptes. 31-12 |
|--|-------------------|------------------|------------------|-------------------|------------------|-------------------|-------------------|
| * 403 SUBVENC.FINALISTAS ACTUAC.ÁREA PROTEC.Y | 120.999,00 | 150.788,00 | 271.787,00 | 271.787,00 | | | 271.787,00 |
| ** 40 DEL SECTOR PÚBLICO ESTATAL | 120.999,00 | 150.788,00 | 271.787,00 | 271.787,00 | | | 271.787,00 |
| 41007 DEL SERVICIO REGIONAL DE EMPLEO Y FORM | | 2.986,66 | 2.986,66 | 9.750,73 | 9.750,73 | | |
| * 410 DE ORGANISMOS AUTÓNOMOS DE LA CARM | | 2.986,66 | 2.986,66 | 9.750,73 | 9.750,73 | | |
| ** 41 DE ORGANISMOS AUTÓNOMOS DE LA CARM | | 2.986,66 | 2.986,66 | 9.750,73 | 9.750,73 | | |
| 42000 PARA GASTOS GENERALES DE FUNCIONAMIENT | 6.641.274,00 | 48.041,42 | 6.689.315,42 | 6.689.315,42 | 5.891.274,00 | | 798.041,42 |
| 42002 ACTUACIONES COFINANCIADAS POR EL F.S.E | 494.247,00 | | 494.247,00 | 494.247,00 | 494.247,00 | | |
| * 420 DE LA CONSEJERÍA A LA QUE ESTÁ ADSCRITO | 7.135.521,00 | 48.041,42 | 7.183.562,42 | 7.183.562,42 | 6.385.521,00 | | 798.041,42 |
| ** 42 DE LA ADMINISTRACIÓN GRAL.DE LA COMUNIDAD | 7.135.521,00 | 48.041,42 | 7.183.562,42 | 7.183.562,42 | 6.385.521,00 | | 798.041,42 |
| 49999 OTRAS TRANSFERENCIAS DEL EXTERIOR | | | | 250,00 | 250,00 | | |
| * 499 OTRAS TRANSFERENCIAS CORRIENTES DEL EXTERIOR | | | | 250,00 | 250,00 | | |
| ** 49 DEL EXTERIOR | | | | 250,00 | 250,00 | | |
| *** 4 TRANSFERENCIAS CORRIENTES | 7.256.520,00 | 201.816,08 | 7.458.336,08 | 7.465.350,15 | 6.395.521,73 | | 1.069.828,42 |
| 52000 INTERESES DE CUENTAS BANCARIAS | 15.000,00 | | 15.000,00 | 5.014,59 | 4.886,88 | | 127,71 |



| Clasificación Económica | Previsión Inicial | Prev. Modificada | Prev. Definitiva | Dchos.Rdos. Netos | Recaudación Neta | Dchos. Cancelados | Dchos.Ptes. 31-12 |
|---|-------------------|------------------|------------------|-------------------|------------------|-------------------|-------------------|
| * 520 INTERESES DE CUENTAS BANCARIAS | 15.000,00 | | 15.000,00 | 5.014,59 | 4.886,88 | | 127,71 |
| ** 52 INTERESES DE DEPÓSITOS | 15.000,00 | | 15.000,00 | 5.014,59 | 4.886,88 | | 127,71 |
| *** 5 INGRESOS PATRIMONIALES | 15.000,00 | | 15.000,00 | 5.014,59 | 4.886,88 | | 127,71 |
| 68000 DE EJERCICIOS CERRADOS | | | | 4.978,56 | 3.394,89 | | 1.583,67 |
| * 680 DE EJERCICIOS CERRADOS | | | | 4.978,56 | 3.394,89 | | 1.583,67 |
| ** 68 REINTEGROS POR OPERACIONES DE CAPITAL | | | | 4.978,56 | 3.394,89 | | 1.583,67 |
| *** 6 ENAJENACIÓN DE INVERSIONES REALES | | | | 4.978,56 | 3.394,89 | | 1.583,67 |
| 72000 PARA OPERACIONES DE CAPITAL | 3.301.050,00 | | 3.301.050,00 | 3.301.050,00 | 400.000,00 | | 2.901.050,00 |
| 72001 ACTUACIONES COFINANCIADAS POR EL F.S.E | 107.352,00 | | 107.352,00 | 107.352,00 | 98.017,00 | | 9.335,00 |
| * 720 DE LA CONSEJERÍA A LA QUE ESTÁ ADSCRITO | 3.408.402,00 | | 3.408.402,00 | 3.408.402,00 | 498.017,00 | | 2.910.385,00 |
| ** 72 DE LA ADMINISTRACIÓN GRAL.DE LA COMUNIDAD | 3.408.402,00 | | 3.408.402,00 | 3.408.402,00 | 498.017,00 | | 2.910.385,00 |
| *** 7 TRANSFERENCIAS DE CAPITAL | 3.408.402,00 | | 3.408.402,00 | 3.408.402,00 | 498.017,00 | | 2.910.385,00 |
| 87000 REMANENTE DE TESORERÍA AFECTADO | | 36.000,00 | 36.000,00 | | | | |
| * 870 REMANENTE DE TESORERIA AFECTADO | | 36.000,00 | 36.000,00 | | | | |
| ** 87 REMANENTE DE TESORERIA | | 36.000,00 | 36.000,00 | | | | |
| *** 8 ACTIVOS FINANCIEROS | | 36.000,00 | 36.000,00 | | | | |
| **** TOTAL INFORME | 10.679.926,00 | 250.068,08 | 10.929.994,08 | 11.010.145,01 | 6.952.519,16 | | 4.057.625,85 |



LIQUIDACION PRESUPUESTO DE INGRESOS RESUMEN POR ORGANICA ,SERVICIO , SUBCONCEPTO

IM - Inst.de la Mujer - EJERCICIO 2009

LQP-M507

Clasificación Orgánica por Servicio

Mes: 1 a 12

| Clasificación Económica | Previsión Inicial | Modif. Previsiones | Prev. Definitiva | Dchos.Rdos. Netos | Recaudación Neta | Cancelaciones | Dchos.Ptes. 31-12 |
|-------------------------------------|-------------------|--------------------|------------------|-------------------|------------------|---------------|-------------------|
| 38000 DE EJERCICIOS CERRAD | 1,00 | | 1,00 | 110.583,89 | 34.932,69 | | 75.651,20 |
| 38100 PAGOS INDEBIDOS | 1,00 | | 1,00 | 49,85 | | | 49,85 |
| 38101 SEGURIDAD SOCIAL (I. | 1,00 | 12.252,00 | 12.253,00 | 15.765,97 | 15.765,97 | | |
| 38103 POR ANUNCIOS A CARGO | 1,00 | | 1,00 | | | | |
| 40300 PROGRAMAS DIRIGIDOS | 75.000,00 | 14.317,00- | 60.683,00 | 60.683,00 | | | 60.683,00 |
| 40321 PROGRAMA CLARA | 45.999,00 | 45.999,00- | | | | | |
| 40322 MEDIDAS PROTECCION I | | 211.104,00 | 211.104,00 | 211.104,00 | | | 211.104,00 |
| 41007 DEL SERVICIO REGIONA | | 2.986,66 | 2.986,66 | 9.750,73 | 9.750,73 | | |
| 42000 PARA GASTOS GENERALE | 6.641.274,00 | 48.041,42 | 6.689.315,42 | 6.689.315,42 | 5.891.274,00 | | 798.041,42 |
| 42002 ACTUACIONES COFINANC | 494.247,00 | | 494.247,00 | 494.247,00 | 494.247,00 | | |
| 49999 OTRAS TRANSFERENCIAS | | | | 250,00 | 250,00 | | |
| 52000 INTERESES DE CUENTAS | 15.000,00 | | 15.000,00 | 5.014,59 | 4.886,88 | | 127,71 |
| 68000 DE EJERCICIOS CERRAD | | | | 4.978,56 | 3.394,89 | | 1.583,67 |
| 72000 PARA OPERACIONES DE | 3.301.050,00 | | 3.301.050,00 | 3.301.050,00 | 400.000,00 | | 2.901.050,00 |
| 72001 ACTUACIONES COFINANC | 107.352,00 | | 107.352,00 | 107.352,00 | 98.017,00 | | 9.335,00 |
| 87000 REMANENTE DE TESORER | | 36.000,00 | 36.000,00 | | | | |
| * 5600 INSTITUTO DE LA MUJER | 10.679.926,00 | 250.068,08 | 10.929.994,08 | 11.010.145,01 | 6.952.519,16 | | 4.057.625,85 |
| ** TOTAL INFORME | 10.679.926,00 | 250.068,08 | 10.929.994,08 | 11.010.145,01 | 6.952.519,16 | | 4.057.625,85 |



Región de Murcia
Consejería de Política Social, Mujer e Inmigración



Instituto de la Mujer
de la Región de Murcia

RESULTADO PRESUPUESTARIO

RESULTADO PRESUPUESTARIO
IM Inst.de la Mujer - EJERCICIO 2009

LQP-X118

Sección 56

| CONCEPTOS | DCHOS RECONOC.NETOS | OBLIG.REC. NETAS | IMPORTES |
|---|------------------------|---------------------|--------------|
| * 1.(+) Operaciones no financieras | 11.010.145,01 | 7.872.007,44 | 3.138.137,57 |
| * 2.(+) Operaciones activos financieros | | | |
| * 3.(+) Operaciones Comerciales | | | |
| ** I. RESULTADO PRESUP.EJERCICIO (1+2+3) | 11.010.145,01 | 7.872.007,44 | 3.138.137,57 |
| * II. VARIAC.NETA PASIVOS FINANCIEROS | | | |
| *** III. SALDO PRESUEST. EJERCICIO (I + II) | 11.010.145,01 | 7.872.007,44 | 3.138.137,57 |
| | IMPORTES | | |
| 4.(+)Créditos gastos remanente tesorería | 36.000,00 | | |
| 5.(-)Desviaciones de financiación pos. | 340.677,82 | | |
| 6.(+)Desviaciones de financiación neg. | 20.720,25 | | |
| * IV.SUPERAVIT O DEFICIT FINAN.(III+4-5+6) | 2.854.180,00 | | |



Región de Murcia
Consejería de Política Social, Mujer e Inmigración



Instituto de la Mujer
de la Región de Murcia

MEMORIA



ORGANIZACIÓN

NATURALEZA

El Instituto de la Mujer de la Región de Murcia, se creó mediante la Ley 12/2002, de 3 de Diciembre, como organismo autónomo de carácter administrativo, dotado de personalidad jurídica, patrimonio propio y plena capacidad de obrar para el cumplimiento de sus fines, adscrito a la Consejería de Presidencia.

Su régimen jurídico, presupuestario, contable, de contratación, de fiscalización y control, de responsabilidad y de personal, es el establecido en la citada Ley, las normas que lo desarrollen, la normativa básica estatal sobre estas materias y la autonómica para su desarrollo, rigiéndose supletoriamente por la normativa aplicable a los Organismos Autónomos de la Administración del Estado.

Con ello, las principales normas aplicables son las siguientes:

- ✓ Ley 30/1992, de 26 de noviembre, de Régimen Jurídico de las Administraciones Públicas y del Procedimiento Administrativo Común, en virtud de lo establecido en sus artículos 1 y 2.
- ✓ Ley 7/2004, de 28 de diciembre, de Organización y Régimen Jurídico de la Administración Pública de la Comunidad Autónoma de la Región de Murcia.
- ✓ Decreto Legislativo 1/1999, de 2 de diciembre, por el que se aprueba el Texto Refundido de la Ley de Hacienda de la Región de Murcia.
- ✓ Ley 30/2007, de 30 de octubre, de Contratos del Sector Público.
- ✓ Orden de la Consejería de Hacienda y Administración Pública, de 26 de julio de 1994, por la que se aprueba el Plan General de Contabilidad Pública de la Región de Murcia.
- ✓ Decreto Legislativo 1/2001, de 26 de enero, por el que se aprueba el Texto Refundido de la Ley de la Función Pública de la Región de Murcia.



FINALIDAD

El Instituto de la Mujer de la Región de Murcia se configura como organismo gestor de la política en materia de mujer, entendida como el ejercicio de todas aquellas acciones dirigidas a la consecución de la igualdad entre sexos, la remoción de obstáculos que impidan su plenitud de hecho y de derecho y la eliminación de todas las formas de discriminación de la mujer en la Región de Murcia.

FUNCIONES

Conforme al artículo 4 de la Ley 12/2002, de 3 de diciembre, son funciones del Instituto de la Mujer de la Región de Murcia:

- a) La elaboración, promoción y difusión de estudios e informes sobre la situación de la mujer, en cuanto a su problemática específica en colaboración, en su caso, con los departamentos competentes, así como la propuesta de adopción de medidas necesarias para su solución.
- b) Desarrollar y promover actuaciones integrales encaminadas a la erradicación de la violencia de género, incluyendo medidas de prevención, protección e inserción social de las víctimas.
- c) El impulso, seguimiento, evaluación y, en su caso, gestión de políticas especializadas que contribuyan a la incorporación efectiva de la mujer en la vida social, política, económica y cultural de la Región de Murcia, así como el fomento, diseño y propuesta de planes de actuación de colaboración interinstitucional.
- d) Velar por el cumplimiento de los convenios y acuerdos internacionales en lo que se refiere a políticas de igualdad de oportunidades.
- e) La coordinación con los órganos de la Administración local y estatal competentes en materia de mujer, en el diseño y desarrollo de actuaciones relacionadas con las políticas dirigidas a las mujeres.



- f) El fomento de la actividad asociativa y de participación de las mujeres mediante la creación y desarrollo de las estructuras necesarias.
- g) El fomento de la prestación de servicios específicos a la mujer desde instituciones públicas y privadas.
- h) La ordenación y planificación de centros e instalaciones para la mujer, así como la gestión de aquellos de titularidad regional adscritos al Instituto de la Mujer de la Región de Murcia.
- i) La promoción de programas y estructuras que garanticen la igualdad de oportunidades de las mujeres, mediante el desarrollo de actuaciones que faciliten su acceso a la información y asesoramiento en las materias que les afecten.
- j) Impulsar, promover y realizar proyectos dirigidos a las mujeres en el ámbito de los programas e iniciativas de la Unión Europea, prestando la información y asistencia técnicas necesarias para ello.
- k) Establecer relaciones y cauces de participación con organizaciones, asociaciones de mujeres, fundaciones, agentes económicos y sociales, y otros organismos que por razón de sus fines contribuyan a la consecución de los fines y objetivos del Instituto.
- l) Informar y concienciar a la sociedad en su conjunto sobre los problemas de la mujer, realizando las actuaciones que se consideren necesarias.
- m) Detectar y transmitir a los órganos competentes las situaciones de discriminación por razón de sexo que pudieran darse en el ámbito político, económico, laboral, social y cultural de la Región de Murcia, así como velar porque ninguna disposición dictada en la Comunidad Autónoma de Murcia, comporte la referida discriminación.
- n) Cualquier otra que pudiera corresponderle de conformidad con la legalidad vigente.



ESTRUCTURA ORGANIZATIVA

Para el desarrollo de sus funciones y la consecución de sus objetivos, el Instituto de la Mujer de la Región de Murcia, se estructura en los siguientes órganos de Gobierno, cuyas funciones y atribuciones vienen delimitadas en los artículos 6, 7 y 8 de la Ley 12/2002, de 3 de diciembre:

- Presidencia.
- Consejo Rector.
- Dirección del Instituto.

De conformidad con lo dispuesto en la Ley 7/2004, de 28 de diciembre, de Organización y Régimen Jurídico de la Administración Pública de la Comunidad Autónoma de la Región de Murcia, la estructura orgánica del Instituto de la Mujer se estableció mediante Decreto nº 89/2005, de 22 de julio, (BORM de 29 de Julio de 2005):

- Secretaría General Técnica.

Bajo la dependencia de la Dirección del Instituto de la Mujer de la Región de Murcia, se encuentra la Secretaría General Técnica, configurada como órgano de apoyo a los Órganos de Gobierno de aquel, correspondiéndole el ejercicio de las funciones que le atribuye el artículo 9 de la Ley 12/2002, de 3 de diciembre, y estructurada en las siguientes unidades administrativas:

- ▶ Servicio Económico Administrativo, bajo cuya dependencia se encuentran las siguientes unidades,
 - Sección de Coordinación Administrativa.
 - Sección de Gestión Económica.
- ▶ Servicio de Planificación y Programas, bajo cuya dependencia se encuentra la Sección de Coordinación de Programas.

Las funciones de asesoramiento jurídico, y asesoramiento, gestión y ejecución en materia informática, se ejercerán por los asesores y/o técnicos que, bajo la dependencia directa de la Secretaría General Técnica, determine la Relación de Puestos de Trabajo.

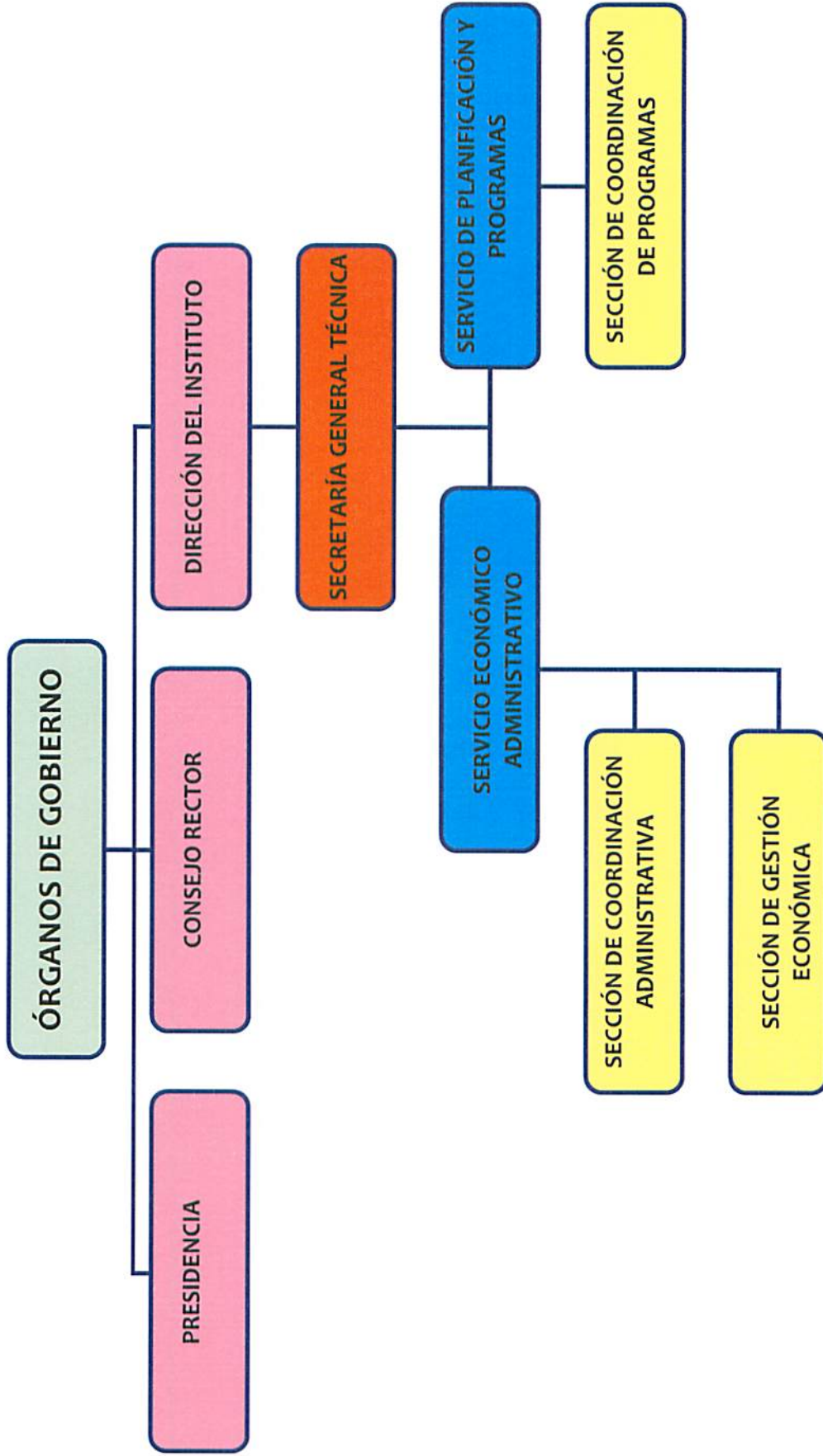



⇒ FUNCIONES DE LOS ÓRGANOS DE GOBIERNO

➤ Presidencia del Instituto de la Mujer.

A la Presidencia se le confieren las siguientes atribuciones:

- ✓ Ostentar la representación del Instituto de la Mujer, cuando no esté expresamente atribuida a otro órgano del mismo.
- ✓ Elevar al Consejo de Gobierno las propuestas de acuerdos o proyectos normativos o de actuación que, con tal finalidad, apruebe el Consejo Rector.

➤ Consejo Rector.

El Consejo Rector es el máximo órgano de dirección del Instituto de la Mujer, figurando entre sus atribuciones las siguientes:

- ✓ Aprobar las líneas básicas de actuación del Instituto de la Mujer, el plan anual de actividades y la memoria de actuaciones del ejercicio anterior.
- ✓ Aprobar las propuestas del anteproyecto de presupuestos y de la liquidación de éstos.

➤ Dirección del Instituto.

A la Dirección del Instituto se le atribuyen las siguientes funciones:

- ✓ Elaborar y elevar al Consejo Rector la propuesta de cuantas disposiciones, resoluciones o actuaciones hayan de ser conocidas, aprobadas o autorizadas por aquel, así como ejecutar y hacer cumplir los acuerdos de aquel.
- ✓ Dirigir y coordinar los servicios y actividades del Instituto, así como la organización general del mismo.
- ✓ Administrar, gestionar y recaudar los derechos económicos del Instituto, así como autorizar los gastos hasta la cuantía señalada para los Consejeros en la correspondiente Ley de Presupuestos, y ordenar los pagos que hayan de realizarse con cargo a los Presupuestos del Instituto.
- ✓ Ser el órgano de contratación del Instituto y ejercer la superior jefatura de su personal.



⇒ FUNCIONES DE LAS UNIDADES ADMINISTRATIVAS.

➤ **Secretaría General Técnica.**

La Secretaría General Técnica del Instituto de la Mujer de la Región de Murcia, tiene atribuidas las siguientes funciones:

- ✓ La gestión de los asuntos relacionados con el régimen interno y del personal adscrito al Instituto.
- ✓ La gestión de los créditos y la propuesta de los pagos, así como el apoyo requerido en la elaboración del anteproyecto de presupuestos del Instituto y de la liquidación de éstos.
- ✓ Administrar y gestionar los recursos patrimoniales del Instituto de la Mujer de la Región de Murcia.
- ✓ El estudio y tramitación de todos los anteproyectos y proyectos de disposiciones de carácter general del Instituto de la Mujer de la Región de Murcia.
- ✓ En general, le corresponde prestar asesoramiento y asistencia técnica y administrativa a la titular de la Dirección del Instituto de la Mujer de la Región de Murcia, así como cualesquiera otras funciones que le sean expresamente asignadas por éste dentro de sus atribuciones.

▶ **Servicio Económico Administrativo.**

Al Servicio Económico-Administrativo le corresponde el ejercicio de las funciones de planificación, coordinación, dirección y control de las unidades dependientes del Servicio, y, en especial, las siguientes:

- ✓ En materia económica,
 - La elaboración del Anteproyecto del Presupuesto del Instituto de la Mujer y la liquidación del mismo.
 - La ejecución, el informe y la propuesta de las actuaciones correspondientes del Instituto en materia de contenido económico y presupuestario
 - La gestión de la tesorería y la contabilidad del Instituto.



- ✓ La tramitación de los expedientes de contratación.
- ✓ La tramitación de los convenios de colaboración y de las subvenciones competencia del Instituto de la Mujer.
- ✓ El inventario de bienes y la gestión del patrimonio.
- ✓ En materia de coordinación, las funciones de apoyo, coordinación y asistencia administrativa en las funciones encomendadas al Servicio, así como la coordinación con el resto de las unidades administrativas del Instituto de la Mujer.
- ✓ En materia de asuntos generales, cuantos asuntos de tal naturaleza sean competencia del Instituto de la Mujer y, en particular la organización y coordinación del régimen interior, del Registro General, seguridad de las personas, mantenimiento y conservación de equipos e instalaciones.
- ✓ En materia de control de calidad de los servicios, la elaboración de programas relativos a organización y métodos de trabajo para racionalizar el funcionamiento del Instituto de la Mujer, la propuesta de medidas para la optimización de las instalaciones y de los recursos humanos y materiales.
- ✓ En materia de recursos humanos, la gestión y administración del personal, de conformidad con la normativa vigente en materia de Función Pública.

● **Sección de Coordinación Administrativa.**

A la Sección de Coordinación Administrativa le competen las funciones de propuesta, informe y ejecución de las actividades relacionadas con la tramitación y gestión administrativa de los expedientes del Instituto, la tramitación de los expedientes de contratación, el inventario de bienes y la gestión del patrimonio, la coordinación y el seguimiento de la ejecución del Presupuesto de Gastos e Ingresos del Instituto y los asuntos de carácter general, sin perjuicio de las competencias atribuidas a otros órganos, así como la ejecución de los programas de control y seguimiento de subvenciones, y la dirección, coordinación y control de las actividades desarrolladas por las unidades dependientes de la Sección.



● Sección de Gestión Económica.

La Sección de Gestión Económica tiene atribuidas las funciones de propuesta, informe y ejecución de las actuaciones correspondientes al Servicio en materia de contenido económico y presupuestario, así como en materia de ejecución del Presupuesto y sus modificaciones, llevanza de la contabilidad, la gestión de los fondos del Tesoro Público Regional atribuidos al Instituto, la gestión de personal, nóminas y Seguridad Social, el control y la calidad de servicios, información administrativa y atención al ciudadano, así como la dirección, coordinación y control de las actividades desarrolladas por las unidades dependientes de la Sección.

▶ Servicio de Planificación y Programas.

Al Servicio de Planificación y Programas le corresponde el ejercicio de las funciones de planificación, coordinación, dirección y control de las unidades dependientes del Servicio, y, en especial, de las siguientes:

- ✓ Planificación y realización de programas y proyectos de promoción de la mujer en los ámbitos de la sociedad, así como el diseño y propuesta de planes de colaboración institucional.
- ✓ Planificación y realización de proyectos de intervención encaminados a la prevención de la violencia de género, así como, de atención a mujeres víctimas de violencia.
- ✓ Fomento de la actividad asociativa y de participación de la mujer.
- ✓ Realización de programas de cooperación con los órganos de la Administración Estatal, Autonómica y Local competentes en materia de mujer.
- ✓ Promoción y materialización de proyectos dirigidos a mujeres en el ámbito de la Unión Europea, prestando la asistencia técnica necesaria para ello.
- ✓ Elaboración y difusión de estudios e informes sobre la situación de la mujer, en colaboración, en su caso, con los organismos competentes, así como la propuesta de adopción de medidas para mejorarla.



- ✓ Elaboración de los informes de evaluación de los planes y programas llevados a cabo por el Instituto.
- ✓ Coordinación de los centros e instalaciones para la mujer de titularidad regional adscritos al Instituto.
- ✓ Realización de los informes de perspectiva de género preceptivos en los decretos que elabore el Gobierno Regional.
- ✓ Cualesquiera otras que le sean encomendadas.

● Sección de Coordinación de Programas.

Para el cumplimiento de sus fines, el Servicio de Planificación y Programas cuenta con la Sección de Coordinación de Programas, que ejercerá las funciones de propuesta, informe y ejecución de las actividades correspondientes al Servicio en materia de promoción de la mujer, en los ámbitos sociales, culturales y políticos; fomento del asociacionismo, prevención e intervención en materia de violencia de género.

ORGANIZACIÓN CONTABLE

El Instituto de la Mujer de la Región de Murcia se rige en materia presupuestaria y contable, por el Decreto Legislativo 1/1999, de 2 de diciembre, por el que se aprueba el Texto Refundido de la Ley de Hacienda de la Región de Murcia, estando sometido al Régimen de Contabilidad Pública según se establece en sus artículos 4 y 104:

- Art. 4.1.d. *“La administración de la Hacienda Pública Regional está sometida a los siguientes principios (...): De contabilidad pública, tanto para reflejar toda clase de operaciones y de resultados de su actividad, como para facilitar datos e información, en general, que sean necesarios para el desarrollo de sus funciones”.*
- Art. 104.1. *“La Administración Pública Regional, sus organismos autónomos y sus empresas públicas, están sometidas al régimen de contabilidad pública, en los términos previstos en esta Ley”.*
- Art. 104.2. *“El sometimiento al régimen de contabilidad pública comporta la obligación de rendir cuentas de las respectivas operaciones, cualquiera que sea su naturaleza, a la Asamblea Regional y al Tribunal de Cuentas, por conducto de la Intervención General de la Comunidad Autónoma”.*



En consecuencia, el Instituto de la Mujer de la Región de Murcia ajusta su régimen contable al Plan General de Contabilidad Pública de la Región de Murcia, aprobado mediante Orden de la Consejería de Hacienda y Administración Pública, de 26 de julio de 1994.

Por otra parte, y de acuerdo con el modelo de organización contable de la Comunidad Autónoma de la Región de Murcia, en el que rige el principio de autonomía contable para los Organismos Autónomos, como así se recoge expresamente en el artículo 2 del Decreto nº 99/2000, de 21 de julio, por el que se regulan las competencias en materia de contabilidad de los organismos autónomos, el Instituto de la Mujer, a través de su Dirección, se hace cargo de la contabilidad del mismo.

El Instituto de la Mujer organiza su contabilidad de conformidad con las normas de carácter general que dicta la Consejería de Economía y Hacienda y las instrucciones contables que, a tal efecto, recibe de la Intervención General de la Comunidad Autónoma como Centro Directivo de la Contabilidad Pública, como así establece el artículo 106 del Texto Refundido de la Ley de Hacienda de la Región de Murcia.

En desarrollo del citado Decreto 99/2000, de 21 de julio, la Orden de 21 de noviembre de 2000, de la Consejería de Economía y Hacienda, aprobó la Instrucción de Contabilidad de los Organismos Autónomos, conforme a la cual y a los efectos previstos en la misma, el Instituto de la Mujer de la Región de Murcia constituye una “entidad contable”, que, de acuerdo a lo establecido en la Regla 12 de la Orden citada, aplica el modelo contable centralizado que se define de acuerdo con los siguientes principios:

- Centralización en el Servicio Económico-Administrativo del registro de todas las operaciones.
- Carácter unitario de las Cuentas Anuales, que muestran la situación patrimonial y financiera de la entidad contable en su conjunto.

Sus estados contables se consolidan con los de la Administración General y demás Organismos, adjuntándose todos ellos a la Cuenta General de la Comunidad Autónoma de la Región de Murcia.



BASES DE PRESENTACIÓN DE LA CUENTA ANUAL

La Cuenta Anual del Instituto de la Mujer de la Región de Murcia correspondiente al ejercicio 2009, resultado del desarrollo contable del citado ejercicio, ha sido obtenida de los registros contables del citado organismo y se presentan de acuerdo con el Plan General de Contabilidad Pública de la Región de Murcia.

Así mismo, y de conformidad con lo dispuesto en las Reglas de la Orden de 21 de noviembre de 2000, de la Consejería de Economía y Hacienda, por la que aprueba la Instrucción de Contabilidad para los organismos autónomos, el Instituto de la Mujer de la Región de Murcia:

- Lleva su contabilidad por el método de partida doble, ajustándose al Plan General de Contabilidad Pública de la Región de Murcia.
- El registro de sus operaciones se realiza aplicando los principios contables que se fijan en las partes Primera y Quinta del citado Plan, y su aplicación conduce a que las cuentas anuales expresen la imagen fiel del patrimonio, la situación financiera, la ejecución del presupuesto y los resultados del organismo.
- Utiliza el soporte informático del sistema de información contable adoptado por la Administración Pública Regional, SIGEPAL, realizando el registro de las operaciones de acuerdo con lo establecido en la Regla 19 de la Orden de 21 de noviembre de 2000, de la Consejería de Economía y Hacienda.
- Forma y presenta sus Cuentas Anuales, conforme al contenido que se establece en la Regla 25 de la citada Orden de 21 de noviembre de 2000, y de acuerdo con las normas de elaboración que se contienen en su Regla 26 y, por tanto, se ajusta a las normas de elaboración que se establecen en la Cuarta parte del Plan General de Contabilidad Pública de la Región de Murcia.



NORMAS DE VALORACIÓN Y CRITERIOS DE AMORTIZACIÓN

Las normas de valoración utilizadas en la elaboración de las cuentas anuales para el ejercicio 2009, son las establecidas en la Quinta Parte del Plan General de Contabilidad Pública de la Región de Murcia.

Los criterios que se aplican para la amortización del inmovilizado son los recogidos en la Resolución de la Intervención General de la Administración del Estado de 14 de diciembre de 1999.

En este sentido, y tanto por lo que respecta al inmovilizado material, como al inmaterial:

- Se registra por su precio de adquisición.
- Su amortización se realiza determinando las cuotas de acuerdo con el método lineal.
- Se toma como vida útil de cada clase de bienes, la correspondiente al período máximo establecido en las tablas de amortización de la normativa vigente, relativa a la regulación del Impuesto de Sociedades.

Los bienes recibidos en adscripción, se registran por el valor neto contable al que figuran registrados en la Entidad de donde proceden.

DISPOSICIONES NORMATIVAS CON INCIDENCIA EN EL ÁMBITO ECONÓMICO FINANCIERO EN EL EJERCICIO 2009

Las disposiciones normativas que han tenido incidencia en el ámbito económico financiero durante el ejercicio 2009, son las siguientes:

- Ley 8/2008, de 26 de diciembre, de Presupuestos Generales de la Comunidad Autónoma de la Región de Murcia, para el ejercicio 2009.
- Orden de la Consejería de Economía y Hacienda, de 30 de octubre de 2009, por la que se regulan las operaciones de cierre del ejercicio, modificada mediante Orden de 24 de noviembre de 2009, de la citada Consejería.



OBSERVACIONES AL CONTENIDO DE LA MEMORIA

➤ **Acreeedores por operaciones pendientes de aplicar al Presupuesto.**

La cuenta 409 para este ejercicio presenta un saldo acreedor por importe 1.203.690,32 €, correspondiente a las obligaciones que quedaron pendientes de aplicar al presupuesto. Entre dichas obligaciones figuran 3 apuntes cuya aplicación presupuestaria procede a los subconceptos 625.01 y 645.00, por importe total de 20.811,49 €, cantidad que se corresponde con la diferencia existente entre el “Inmovilizado” del Balance y el total del valor neto contable que figura en el resumen de cuentas del Grupo 2, correspondiente a la información sobre el “Inmovilizado no financiero”.

Lo anterior deviene de la aplicación de las modificaciones introducidas por la Orden de la Consejería de Economía y Hacienda, de 24 de noviembre de 2009, en el artículo 4 de la Orden de 30 de octubre, de 2009 de la citada Consejería, por la que se regulan las operaciones de cierre del ejercicio 2009, y conforme a sus disposiciones, la expedición de documentos contables mediante los que se propusiera el reconocimiento de obligaciones, tenía como fecha límite el 1 de diciembre de 2009.

➤ **Acreeedores por periodificación de gastos presupuestarios.**

En aplicación del principio de devengo, la cuenta 411 aparece con un saldo acreedor por importe de 31.388'04 €, de los cuales 11.163'53 € derivan del gasto devengado en el mes de diciembre correspondiente a la paga extraordinaria que debe abonarse a los trabajadores en el mes de junio de 2010, y el resto a obligaciones no vencidas en fin de ejercicio, derivados de bienes y servicios recibidos durante el ejercicio 2009.

➤ **Deudores por derechos a cobrar.**

El Instituto de la Mujer gestiona los reintegros, ya sean procedentes de pagos indebidos, como de subvenciones no justificadas total o parcialmente, a través del sistema informático QUESTOR, implantado por la Administración General de la Comunidad de la Región de Murcia.

El traspaso de información al sistema informático de la contabilidad pública, SIGEPAL, de las liquidaciones practicadas en el sistema de gestión de ingresos, no permite actualmente efectuar la debida separación y aplicación a las cuentas del Plan General de Contabilidad Pública, de la parte de capital e intereses de aquellas, por lo que el total del importe reintegrado aparece registrado en las cuentas 430 y 431.



Región de Murcia
Consejería de Política Social, Mujer e Inmigración



Instituto de la Mujer
de la Región de Murcia

ESTADO OPERATIVO



Liquidación Presupuesto Estado Operativo

IM - Inst.de la Mujer - EJERCICIO 2009

LQP-M514

Estado Operativo

Mes: 1 a 12

Sección 56

| Gastos presupuestarios | IMPORTE |
|--|----------------------|
| 3 SEGURIDAD, PROTECCIÓN Y PROMOCIÓN SOCIAL | 7.872.007,44 |
| * TOTAL | 7.872.007,44 |
| 3 TASAS, PRECIOS PÚBLICOS Y OTROS INGRESOS | 126.399,71 |
| 4 TRANSFERENCIAS CORRIENTES | 7.465.350,15 |
| 5 INGRESOS PATRIMONIALES | 5.014,59 |
| 6 ENAJENACIÓN DE INVERSIONES REALES | 4.978,56 |
| 7 TRANSFERENCIAS DE CAPITAL | 3.408.402,00 |
| * TOTAL | 11.010.145,01 |



INFORMACION DE CARÁCTER FINANCIERO

CUADRO DE FINANCIACION: INSTITUTO DE LA MUJER EJERCICIO 2009

| FONDOS APLICADOS | | 2.009 | 2.008 | FONDOS OBTENIDOS | | 2.009 | 2.008 |
|---|--------------|--------------|---------------|--|--|---------------|-----------------|
| 1. Recursos aplicados en operaciones de gestión | | 9.011.116,63 | 11.636.501,67 | 1. Recursos procedentes de operaciones de gestión | | 10.960.609,85 | 12.008.094,42 |
| a) Reducción de existencias de productos terminados y en curso de fabricación | | | | a) Ventas | | | |
| b) Aprovisionamientos | | | | b) Aumento de existencias de productos terminados y en curso de fabricación | | | |
| c) Servicios exteriores | 2.095.623,77 | | 2.492.053,33 | c) Impuestos directos y cotizaciones sociales | | | |
| d) Tributos | 58,35 | | 27,93 | d) Impuestos indirectos | | | |
| e) Gastos de personal | 1.217.033,51 | | 1.147.520,41 | e) Tasas, precios públicos y contribuciones especiales | | | |
| f) Prestaciones sociales | | | | f) Transferencias y subvenciones | | | |
| g) Transferencias y subvenciones | | | | g) Ingresos financieros | | | |
| h) Gastos financieros | 5.698.401,00 | | 7.996.900,00 | h) Otros ingresos de gestión corriente e ingresos excepcionales | | 10.824.216,99 | 11.870.937,09 |
| i) Otras pérdidas de gestión corriente y gastos excepcionales | | | | i) Provisiones aplicadas de activos circulantes | | 5.014,59 | 31.745,56 |
| j) Dotación provisiones de activos circulantes | | | | | | 131.378,27 | 105.411,77 |
| 2. Pagos pendientes de aplicación | | | | 2. Cobros pendientes de aplicación | | | 1.506,60 |
| 3. Gastos de formalización de deudas | | | | 3. Incrementos directos de patrimonio | | | |
| 4. Adquisiciones y otras altas de inmovilizado | | 95.969,17 | 125.021,49 | a) En adscripción | | | |
| a) Destinados al uso general | | | | b) En cesión | | | |
| b) I. inmatrimoniales | 64.919,28 | | 9.999,20 | c) Otras aportaciones de entes matrices | | | |
| c) I. materiales | 31.049,89 | | 115.022,28 | 4. Deudas a largo plazo | | | |
| d) I. gestionadas | | | | a) Empréstitos y pasivos análogos | | | |
| e) I. financieras | | | | b) Préstamos recibidos | | | |
| 5. Disminuciones directas de patrimonio | | 0,00 | | c) Otros conceptos | | | |
| a) En adscripción | | | | 5. Enajenaciones y otras bajas de inmovilizado | | | |
| b) En cesión | | 0,00 | | a) Destinados al uso general | | | |
| c) Entregado al uso general | | | | b) I. inmatrimoniales | | | |
| 6. Cancelación o traspaso a corto plazo de deudas a largo plazo | | | | c) I. materiales | | | |
| a) Empréstitos y otros pasivos | | | | d) I. financieras | | | |
| b) Por préstamos recibidos | | | | 6. Cancelación anticipada o traspaso a corto plazo de inmovilizados financieros | | | |
| c) Otros conceptos | | | | TOTAL ORIGENES | | 10.960.609,85 | 12.009.601,02 |
| 7. Provisiones por riesgos y gastos | | | | EXCESO DE APLICACIONES S/ORIGENES | | | |
| TOTAL APLICACIONES | 9.107.085,80 | | 11.761.523,15 | (DISMINUCIÓN DE CAPITAL CIRCULANTE) | | | |
| EXCESO DE ORIGENES S/APLICACIONES | 1.853.524,05 | | 248.077,87 | | | | |
| (AUMENTO DE CAPITAL CIRCULANTE) | | | | | | | |



| VARIACIÓN DE CAPITAL CIRCULANTE (Resumen) | EJERCICIO 2009 | | EJERCICIO 2008 | |
|--|---------------------|-------------------|---------------------|---------------------|
| | AUMENTOS | DISMINUCIONES | AUMENTOS | DISMINUCIONES |
| 1. Existencias | | | | |
| 2. Deudores | 923.193,52 | | 3.126.013,95 | |
| a) Presupuestarios | 923.193,52 | | 3.126.013,95 | |
| b) No presupuestarios | | | | |
| c) Por administración de recursos de otros entes | | | | |
| 3. Acreedores | 1.089.506,74 | 24.570,96 | | 2.614.206,84 |
| a) Presupuestarios | 1.089.506,74 | | | 2.604.464,98 |
| b) No presupuestarios | | 24.570,96 | | 9.741,86 |
| c) Por administración de recursos de otros entes | | | | |
| 4- .Inversiones financieras temporales | | | | |
| 5.-Empréstitos y otras deudas a corto plazo | | | | |
| a)Empréstitos y otras emisiones | | | | |
| b)Préstamos recibidos y otros conceptos. | | | | |
| 6.-Otras cuentas no bancarias | | | | |
| 7.-Tesorería | | | | 263.729,24 |
| a)Caja | | 134.605,25 | | |
| b)Banco de España | | | | |
| c)Otros bancos e instituciones de crédito | | | | 263.729,24 |
| 8.-Ajustes por periodificación | | | | |
| TOTAL | 2.012.700,26 | 159.176,21 | 3.126.013,95 | 2.877.936,08 |
| VARIACIÓN DEL CAPITAL CIRCULANTE | 1.853.524,05 | | 248.077,87 | |



Región de Murcia
Consejería de Política Social, Mujer e Inmigración



Instituto de la Mujer
de la Región de Murcia

REMANENTE DE TESORERÍA



| COMUNIDAD AUTONOMA "REGION DE MURCIA"REMANENTE DE TESORERIA | IMPORTE 2009 |
|---|---------------|
| 1.(+) DERECHOS PENDIENTES DE COBRO. | 4.125.988,77 |
| (+) DEL PRESUPUESTO CORRIENTE. | 4.057.625,85 |
| (+) DE PRESUPUESTOS CERRADOS | 68.362,92 |
| (+) DE OPERACIONES NO PRESUPUESTARIA | 0,00 |
| (+) DE OPERACIONES COMERCIALES | 0,00 |
| (-) DE DUDOSO COBRO | 0,00 |
| (-) COBROS REALIZADOS PENDIENTES DE APLICACION DEFINITIVA. | 0,00 |
| | ***** |
| 2.(-) OBLIGACIONES PENDIENTES DE PAGO | 2.067.222,07- |
| (+) DEL PRESUPUESTO CORRIENTE | 2.019.161,03- |
| (+) DE PRESUPUESTOS CERRADOS | 0,00 |
| (+) DE OPERACIONES NO PRESUPUESTARIA | 48.061,04- |
| (+) DE OPERACIONES COMERCIALES | 0,00 |
| (-) PAGOS REALIZADOS PENDIENTES DE A APLICACION DEFINITIVA. | 0,00 |
| | ***** |
| 3.(+) FONDOS LIQUIDOS | 4.053,96 |
| | ***** |
| I) AFECTADO | 451.527,27 |
| II) NO AFECTADO | 1.611.293,39 |
| | ***** |
| III) REMANENTE DE TESORERÍA TOTAL | 2.062.820,66 |
| (1-2+3) = (I +II) | |

De acuerdo con el artículo 55, apartado 7 del Texto Refundido de la Ley de Hacienda de la Región de Murcia, el importe del Remanente de Tesorería Positivo que no se destine a la financiación de incorporaciones de crédito de acuerdo con el artículo 38 de la propia Ley, deberá transferirse al Presupuesto de la Administración General de la Comunidad Autónoma



Región de Murcia
Consejería de Política Social, Mujer e Inmigración



Instituto de la Mujer
de la Región de Murcia

ESTADO DE TESORERÍA



ESTADO DE TESORERÍA POR PERIODOS

IM Inst.de la Mujer - EJERCICIO 2009

ZOA-V011

Mes: 1 a 12

Sección 56

| ESTADO DE TESORERÍA | IMPORTES |
|---|----------------------|
| 1. COBRO | 20.250.680,67 |
| (+) DEL PRESUPUESTO CORRIENTE | 6.952.519,16 |
| (+) DE OPERACIONES NO PRESUPUESTARIAS | 10.166.927,81 |
| (+) DE PRESUPUESTOS CERRADOS | 3.131.233,70 |
| (+) DE OPERACIONES COMERCIALES | |
| 2. PAGO | 20.385.285,92 |
| (+) DEL PRESUPUESTO CORRIENTE | 7.106.071,89 |
| (+) DE OPERACIONES NO PRESUPUESTARIAS | 10.173.744,89 |
| (+) DE PRESUPUESTOS CERRADOS | 3.105.469,14 |
| (+) DE OPERACIONES COMERCIALES | |
| (+) PAGOS POR DEVOLUCIONES DE INGRESOS | |
| I.FLUJO NETO TESORERIA PERIODO/S (1 - 2) | 134.605,25- |
| 3. SALDO INICIAL DE TESORERIA PERIODO/S | 138.659,21 |
| III.SALDO FINAL TESOR. PERIODO/S (I + 3) | 4.053,96 |



ESTADO DEL FLUJO NETO DE TESORERÍA DEL EJERCICIO 2009

| PAGOS | IMPORTE | COBROS | IMPORTE |
|--|---------------|--|---------------|
| 1 - Operaciones de Gestión | 6.540.389,96 | 1.- Operaciones de gestión | 6.952.519,16 |
| a) Compras netas | | a) Ventas netas | |
| b) Servicios exteriores | 668 072,72 | b) Impuestos directos | |
| c) Tributos | 58,65 | c) Impuestos indirectos | |
| d) Gastos de personal | 1 170 083,59 | d) Tasas, precios públicos y contribuciones especiales. | |
| e) Prestaciones Sociales | 450,00 | e) Cotizaciones sociales | |
| f) Transferencias y subvenciones | 4 701 725,00 | f) Transferencias y subvenciones | 6 893 538,73 |
| g) Gastos financieros | | g) Ingresos financieros | 4 886,88 |
| 2 - Gastos de formalización de deudas | | h) Otros ingresos de gestión. | 54.093,55 |
| 3 - Adquisición de inmovilizado | 565.681,93 | 2 - Deudas a largo plazo | |
| a) Destinados al uso general | | a) Empréstitos y pasivos análogos | |
| b) Inmaterial | 555 443,53 | b) Préstamos recibidos | |
| c) Material | 10 238,40 | c) Otros conceptos | |
| d) Gestionadas | | 3 - Enajenaciones de inmovilizado | |
| e) Financiero | | a) Inmaterial | |
| 4 - Cancelación anticipada de deudas a largo plazo | | b) Material | |
| a) Empréstitos y pasivos análogos | | c) Financiero | |
| b) Préstamos recibidos | | 4 - Deudas a corto plazo | |
| c) Otros conceptos | | a) Empréstitos y pasivos análogos | |
| d) Provisiones para riesgos y gastos | | b) Préstamos recibidos | |
| 5 - Adquisiciones de inversiones financieras a corto plazo | | c) Otros conceptos | |
| a) En capital | | 5 - Enajenación o reintegro de las inversiones financieras a corto plazo | |
| b) Valores de renta fija | | a) Inversiones en capital | |
| c) Créditos | | b) Inversiones en valores de renta fija | |
| d) Otros conceptos | | c) Créditos | |
| 6 - Cancelación de deudas a corto plazo | | d) Otros conceptos | |
| a) Empréstitos y pasivos análogos | | 6 - Presupuestos cerrados | 3.131.233,70 |
| b) Préstamos recibidos | | a) Operaciones de gestión | 3.131.233,70 |
| c) Otros conceptos. | | b) Deudas | |
| 7 - Presupuestos cerrados. | 3.105.469,14 | c) Enajenación de inmovilizado | |
| a) Operaciones de gestión | 2 505 140,75 | d) Enajenación de inversiones financieras a corto plazo | |
| b) Adquisiciones de inmovilizado | 600 328,39 | 7 - Cuentas no presupuestarias | 10.166.927,81 |
| c) Cancelación de deudas | | a) Acreedores no presupuestarios | |
| d) Adquisición de inversiones financieras a corto plazo | | b) Deudores no presupuestarios | 10 166 927,81 |
| 8 - Cuentas no presupuestarias | 10.173.744,89 | c) Por administración de recursos de otros entes | |
| a) Anticipos de tesorería | | TOTAL COBROS | 20.250.680,67 |
| b) Acreedores no presupuestarios | 10 173 744,89 | DEFICIT DE TESORERÍA | 134.605,25 |
| c) Deudores no presupuestarios | | | |
| d) Por administración de recursos de otros entes | | | |
| TOTAL PAGOS | 20.385.285,92 | | |
| SUPERÁVIT DE TESORERÍA | | | |



INFORMACIÓN SOBRE LA EJECUCIÓN DE LOS GASTOS PÚBLICOS



Región de Murcia
Consejería de Política Social, Mujer e Inmigración



MODIFICACIONES DE CRÉDITO



LIQUIDACION DEL PRESUPUESTO MODIFICACIONES DE CREDITO POR SECCIÓN

IM - Inst.de la Mujer - EJERCICIO 2009

ZSI-M517
Mes: 1 a 12

| 001 | | | | | | | | | | |
|---|--------------------|--------------|--------------|----------------|----------------|---------------|-------------------|----------------------|---------------|---------------|
| Sección | Créd. Extraord. | Supl.Crédito | Ampl.Crédito | Tran.Positivas | Tran.Negativas | Inc.Rtes.Créd | Créd.Gen.Ingresos | Bajas Anul.Rectif | Otras_Modific | Total_Modific |
| 56 INSTITUTO DE LA MUJER DE LA REG.MURCIA | | | | 266.381,23 | 266.381,23- | 36.000,00 | 274.384,08 | | 60.316,00- | 250.068,08 |
| * Total | | | | 266.381,23 | 266.381,23- | 36.000,00 | 274.384,08 | | 60.316,00- | 250.068,08 |



MODIFICACIONES DE CREDITO POR SECCIÓN Y CAPITULO.

IM - Inst.de la Mujer - EJERCICIO 2009

ZSI-M518)
Mes: 1 a 12

| Capítulo | Créd. Extraord. | Supl. Crédito | Ampl.Crédito | Tran.Positivas | Tran.Negativas | Inc.Rtes.Créd | Créd.Gen.Ingresos | Bajas Anul.Rectif | Otras_ Modific | Total_Modific |
|---|--------------------|------------------|--------------|-------------------|--------------------|------------------|-------------------|----------------------|-------------------|-------------------|
| 1 GASTOS DE PERSONAL | | | 4.100,00 | 6.310,00 | 6.310,00- | | 61.486,37 | | | 65.586,37 |
| 2 GASTOS CORRIENTES EN BIENES Y SERVICIOS | | | | 212.400,00 | 65.071,23- | | | | | 147.328,77 |
| 4 TRANSFERENCIAS CORRIENTES | | | 4.100,00- | 46.396,81 | 195.000,00- | | 101.104,00 | | | 51.599,19- |
| 6 INVERSIONES REALES | | | | | | 36.000,00 | 111.793,71 | | 60.316,00- | 87.477,71 |
| 7 TRANSFERENCIAS DE CAPITAL | | | | 1.274,42 | | | | | | 1.274,42 |
| * Total | | | | 266.381,23 | 266.381,23- | 36.000,00 | 274.384,08 | | 60.316,00- | 250.068,08 |



FINANCIACIÓN MODIFICACIONES DE CRÉDITO POR SECCIÓN.

IM - Inst.de la Mujer - EJERCICIO 2009

LQP-M519

Mes: 1 a 12

| Sección 56 | | | | | | | | |
|---|----------------|----------------|----------------|------------------|-------------------|----------------|-------------------|-------------------|
| Clasif. Económica | Créd.Extraord. | Créd.Suplemen. | Créd.Ampliaci. | Inc.Remanentes | Cr.Gen.Ingresos | Créd.Rectific. | Otras_Modific. | Total_Modific. |
| 38101 SEGURIDAD SOCIAL (I.T.) | | | | | 12.252,00 | | | 12.252,00 |
| 40300 PROGRAMAS DIRIGIDOS A MUJERES | | | | | | | 14.317,00- | 14.317,00- |
| 40321 PROGRAMA CLARA | | | | | | | 45.999,00- | 45.999,00- |
| 40322 MEDIDAS PROTECCION INTEGRAL VIOLENCIA GEN | | | | | 211.104,00 | | | 211.104,00 |
| 41007 DEL SERVICIO REGIONAL DE EMPLEO Y FORMACI | | | | | 2.986,66 | | | 2.986,66 |
| 42000 PARA GASTOS GENERALES DE FUNCIONAMIENTO | | | | | 48.041,42 | | | 48.041,42 |
| 87000 REMANENTE DE TESORERÍA AFECTADO | | | | 36.000,00 | | | | 36.000,00 |
| * Total | | | | 36.000,00 | 274.384,08 | | 60.316,00- | 250.068,08 |



Región de Murcia
Consejería de Política Social, Mujer e Inmigración



Instituto de la Mujer
de la Región de Murcia

REMANENTES DE CRÉDITO



REMANENTES DE CREDITO POR SECCIÓN, PROGRAMA , SUBCONCEPTO

IM - Inst.de la Mujer - EJERCICIO 2009

LQP-M213
Remanentes de Crédito

| Sección 56 | | |
|---|---------------------|----------------------|
| Clasificación Económica | Remanente Compromt. | Remanent.No Comprom. |
| 10000 RETRIBUCIONES BÁSICAS | | 368,80 |
| 10001 OTRAS REMUNERACIONES | | 820,64 |
| 12000 SUELDO | | 74.389,85 |
| 12001 TRIENIOS | | 53,67 |
| 12002 COMPLEMENTO DE DESTINO | | 7.756,59 |
| 12003 COMPLEMENTO ESPECÍFICO DEL PUESTO DE TRABAJO | | 73.896,37- |
| 12005 OTRAS REMUNERACIONES | | 6.149,00- |
| 12100 SUELDO | | 6.116,88 |
| 12102 COMPLEMENTO DE DESTINO | | 2.378,84- |
| 12103 COMPLEMENTO ESPECÍFICO DEL PUESTO DE TRABAJO | | 2.627,13- |
| 12105 OTRAS REMUNERACIONES | | 1.041,02- |
| 13100 SALARIOS | 2,19 | 3.705,57 |
| 13102 COMPLEMENTO DE PUESTO DE TRABAJO | 0,88 | 591,44- |
| 13103 OTRAS REMUNERACIONES | 0,94 | 470,11- |
| 15100 GRATIFICACIONES POR SERVICIOS EXTRAORDINARIOS | | 1.703,00 |
| 16000 SEGURIDAD SOCIAL | | 2.217,68 |
| 16200 FORMACIÓN Y PERFECCIONAMIENTO DEL PERSONAL | | 2.115,00 |

| Sección 56 | | |
|--|---------------------|-----------------------|
| Clasificación Económica | Remanente Compromt. | Remanent.No Compromt. |
| 20200 ARRENDAMIENTOS DE EDIFICIOS | | 3.596,71 |
| 21200 EDIFICIOS | | 2.447,64 |
| 21300 MAQUINARIA | | 200,00 |
| 21301 INSTALACIONES | | 500,00 |
| 21400 ELEMENTOS DE TRANSPORTE | | 488,00 |
| 21500 MOBILIARIO Y ENSERES | | 3.268,86 |
| 21600 EQUIPOS PARA PROCESOS DE INFORMACIÓN | | 223,81- |
| 21900 OTRO INMOVILIZADO MATERIAL | | 100,00 |
| 22000 ORDINARIO NO INVENTARIBLE | | 606,41 |
| 22001 PRENSA, REVISTAS, LIBROS Y OTRAS PUBLICACIONES | | 1.990,04 |
| 22002 MATERIAL INFORMÁTICO NO INVENTARIBLE | | 1.237,98- |
| 22100 ENERGÍA ELÉCTRICA | | 1.346,09 |
| 22101 AGUA | | 5.000,00 |
| 22103 COMBUSTIBLE Y CARBURANTES PARA AUTOMOCION | 1.095,02 | 559,50 |
| 22104 VESTUARIO | | 200,00 |
| 22105 PRODUCTOS ALIMENTICIOS | | 5.320,61- |
| 22106 PRODUCTOS FARMACÉUTICOS Y MATERIAL SANITARIO | | 1.655,28 |
| 22109 OTROS SUMINISTROS | | 17.037,10 |
| 22200 TELEFÓNICAS | 8.397,28 | 4.133,79- |
| 22201 POSTALES Y TELEGRÁFICAS | | 8.445,87 |
| 22300 TRANSPORTES | | 5.588,00 |
| 22402 DE VEHÍCULOS | 345,35 | 354,65 |

| Sección 56 | | |
|---|---------------------|----------------------|
| Clasificación Económica | Remanente Compromt. | Remanent.No Comprom. |
| 22502 LOCALES | | 41,65 |
| 22601 ATENCIONES PROTOCOLARIAS Y REPRESENTATIVAS | | 2.567,21 |
| 22602 PUBLICIDAD Y PROPAGANDA | | 24.340,62 |
| 22606 REUNIONES, CONFERENCIAS Y CURSOS | | 62.317,56- |
| 22609 OTROS GASTOS DIVERSOS | | 95.890,82 |
| 22700 LIMPIEZA Y ASEO | 4.826,51 | 2.669,50- |
| 22703 POSTALES | | 9.116,53 |
| 22704 CUSTODIA, DEPÓSITO Y ALMACENAJE | | 666,29 |
| 22706 ESTUDIOS Y TRABAJOS TÉCNICOS | | 48.916,59 |
| 22709 OTROS | 37.210,52 | 25.444,82- |
| 23001 REEMBOLSO DE GASTOS DE ALTOS CARGOS | | 2.976,84 |
| 23002 DEL PERSONAL | | 850,41- |
| 23101 DE ALTOS CARGOS | | 5.579,09 |
| 23102 DEL PERSONAL | | 4.076,14- |
| 24000 GASTOS DE EDICIÓN Y DISTRIBUCIÓN | | 15.028,53 |
| 42000 A LA ADMINISTRACIÓN GRAL.DE LA COMUNIDAD AUTÓNOMA | | 1.396,81 |
| 46106 ACTUAC.APOYO A LA MUJER E IGUALDAD OPORTUNIDADES | | |
| 46107 ALOJAM.ACOGIDA Y ACT.CONTRA LA VIOLENCIA FAMILIAR | | 433,00 |
| 46108 CONCILIACION DE LA VIDA LABORAL Y FAMILIAR | | 370.596,00 |
| 46599 OTRAS ACTUAC.MAT.DE EMPLEO Y RELACIONES LABORALES | | 10,00 |
| 47101 CONCILIACIÓN DE LA VIDA LABORAL Y FAMILIAR | | |
| 47501 INICIATIVA EMPRESARIAL Y AUTOEMPLEO | | 293.626,00 |

| Sección 56 | | |
|--|---------------------|-----------------------|
| Clasificación Económica | Remanente Compromt. | Remanente.No Comprom. |
| 48102 COLECTIVOS DESFAVOREC. O CON RIESGO EXCLUS.SOCIAL | | |
| 48107 ACTUACIONES APOYO A LA MUJER E IGUALDAD OPORTUNID. | | 303.000,00 |
| 48108 ALOJAMIENTOS ACOGIDA Y ACT.CONTRA VIOLENC.FAMILIAR | 47.500,00 | |
| 48109 CONCILIACION DE LA VIDA LABORAL Y FAMILIAR | | |
| 48199 OTRAS ACTUAC.MAT.DE PROTECCION Y PROMOCION SOCIAL | | 3.000,00 |
| 48201 ENTIDADES DE PREVENCIÓN Y LUCHA CONTRA EL CÁNCER | | |
| 48351 BECAS DE COLABORACION | | 200,00 |
| 62100 EDIFICIOS | | 15.372,58 |
| 62501 FONDO BIBLIOGRAFICO | | 3.389,02 |
| 62900 OTROS ACTIVOS MATERIALES | | 4.402,00 |
| 64500 APLICACIONES INFORMÁTICAS | 36.519,98 | 2.893,26- |
| 64900 OTRO INMOVILIZADO INMATERIAL | 69.771,16 | 336.682,77 |
| 72000 A LA ADMINISTRACIÓN GRAL.DE LA COMUNIDAD AUTÓNOMA | | 1.274,42 |
| 76105 INVERSIONES EN CENTROS E INSTAL.PARA LA MUJER | 857.500,00 | 500.000,00 |
| * 323B PROMOCIÓN DE LA MUJER | 1.063.169,83 | 1.994.816,81 |
| ** 5600 INSTITUTO DE LA MUJER DE LA REG.MURCIA | 1.063.169,83 | 1.994.816,81 |
| *** Total | 1.063.169,83 | 1.994.816,81 |



Región de Murcia
Consejería de Política Social, Mujer e Inmigración



Instituto de la Mujer
de la Región de Murcia

CLASIFICACIÓN FUNCIONAL DEL

GASTO



LIQUIDACIÓN PRESUPUESTO DE GASTOS CLASIFICACIÓN FUNCIONAL POR PROGRAMA

IM - Inst.de la Mujer - EJERCICIO 2009

LQP-M522
Mes: 1 A 12

| Sección 56 | | | | | | | | |
|-------------------------------------|----------------------|-------------------|----------------------|---------------------|---------------------|---------------------|---------------------|-------------------|
| Programa | Crédito Inicial | Modificaciones | Créd.Definitivo | Gtos Comprometidos | Oblig.Recon.Netas | Reman.de Crédito | Pagos | Oblig.Pend.Pago |
| 323B PROMOCIÓN DE LA MUJER | 10.679.926,00 | 250.068,08 | 10.929.994,08 | 8.935.177,27 | 7.872.007,44 | 3.057.986,64 | 7.106.071,89 | 765.935,55 |
| * Total | 10.679.926,00 | 250.068,08 | 10.929.994,08 | 8.935.177,27 | 7.872.007,44 | 3.057.986,64 | 7.106.071,89 | 765.935,55 |



Región de Murcia
Consejería de Política Social, Mujer e Inmigración



EJECUCION DE PROYECTOS DE INVERSIÓN

**Proyectos de Inversión
IM - - EJERCICIO 2009**



| Sección 56 | | | | | | | | | | | |
|--|-------------|--------|-------|--------------|----------|----------|----------|-------------|------------|--------------|-------------|
| Proyecto | Presupuesto | Inicio | Final | Inversión | Ej. 2010 | Ej. 2011 | Ej. 2012 | Posteriores | Fin.Propia | Fin.Afectada | Fin.Externa |
| 32335 AYUNT. MURCIA CASA ACOGIDA MUJERES INM. | 2.003 | 2.005 | | | | | | | | | |
| 32336 AYUNT. CARTAGENA PLAN ACCION VIOLENCIA | 2.003 | 2.010 | | 48.000,00 | | | | | | | |
| 32337 AYUNT. CIEZA PLAN ACCION VIOLENCIA | 2.003 | 2.010 | | 48.000,00 | | | | | | | |
| 32338 AYUNT. TORCA PLAN ACCION VIOLENCIA | 2.003 | 2.010 | | 48.000,00 | | | | | | | |
| 32339 AYUNT. MOLINA PLAN ACCION VIOLENCIA | 2.003 | 2.010 | | 48.000,00 | | | | | | | |
| 32340 AYUNT. MURCIA PLAN ACCION VIOLENCIA | 2.003 | 2.010 | | 48.000,00 | | | | | | | |
| 32341 SERVICIOS Y PROGRAMAS DE IGUALDAD | 2.003 | 2.010 | | 1.005.000,00 | | | | | | | |
| 32342 SERVICIOS Y PROGRAMAS DE CONCILIACION | 2.003 | 2.013 | | | | | | | | | |
| 32343 APOYO INICIATIVA EMPRESARIAL | 2.003 | 2.004 | | | | | | | | | |
| 32344 SERVICIOS DE CONCILIACION VIDA L. Y F. ATENCION. | 2.003 | 2.005 | | | | | | | | | |
| 32345 A LA ASOC. BENIRAM RECURSOS DE ATENCION. | 2.003 | 2.006 | | | | | | | | | |
| 32346 A LA ASOC. GYNAIKOS ASIST. JURIDICA | 2.003 | 2.007 | | | | | | | | | |
| 32347 A LA ASOC. CEINFO CENTRO DE EMERGENCIA | 2.003 | 2.008 | | | | | | | | | |
| 32348 PROMOCION ASOCIAC. Y PARTICIPACION | 2.003 | 2.010 | | | | | | | | | |
| 32349 A LA OMEP PROGRAMA DE INF. Y ASESORAM. | 2.003 | 2.010 | | 50.000,00 | | | | | | | |
| 32350 A LA UGT PROGRAMA INF. Y ASESORAM. | 2.003 | 2.010 | | 30.000,00 | | | | | | | |
| 32351 A LA UNION SINDICAL CC.OO. PROG. INF. | 2.003 | 2.010 | | 30.000,00 | | | | | | | |
| 32352 A LA ASOC. MUJERES DEMOCRACIA CONCILIAC. | 2.003 | 2.010 | | 80.000,00 | | | | | | | |

Sección 56

| Proyecto | Presupuesto | Inicio | Final | Inversión | Ej. 2010 | Ej. 2011 | Ej. 2012 | Postestores | Fin.Propia | Fin.Afectada | Fin.Externa |
|--|-------------|--------|-------|------------|----------|----------|----------|-------------|------------|--------------|-------------|
| 32353 A LA ASOC. ASPROSOCU CENTRO CONCILIAC. | | 2.003 | 2.010 | 30.000,00 | | | | | | | |
| 32354 INSERC. SOCIO-LABORAL MUT. INMIGRANTES | | 2.003 | 2.004 | | | | | | | | |
| 32355 ASOC. ESP. CONTRA CANCER PROG. INFORM. | | 2.003 | 2.009 | 24.040,00 | | | | | | | |
| 32356 AL AYUNT. MURCIA CASA ACOGIDA MUT. INM. | | 2.003 | 2.003 | | | | | | | | |
| 32357 MET. Y EQUIPAMIENTO CENTROS IGUALDAD | | 2.003 | 2.005 | | | | | | | | |
| 32358 AL AYUNT. ARCHENA CENTRO DE LA MUJER | | 2.003 | 2.003 | | | | | | | | |
| 32359 AL AYUNT. SAN PEDRO PINATAR CENTRO MUT. | | 2.003 | 2.003 | | | | | | | | |
| 32360 CENTROS E INSTALACIONES CONCILIACION | | 2.003 | 2.005 | | | | | | | | |
| 32362 AL AYUNT. SAN JAVIER CENTRO CONCILIACION | | 2.003 | 2.004 | | | | | | | | |
| 32363 APOYO A LA INICIATIVA EMPRESARIAL | | 2.003 | 2.003 | | | | | | | | |
| 32364 ACCIONES DEL PROYECTO CONCILIA | | 2.003 | 2.004 | | | | | | | | |
| 32365 CONGRESO DE URBANISMO Y MEDIO AMBIENTE | | 2.003 | 2.003 | | | | | | | | |
| 32366 PROMOCION Y DIF. INICIATIVA EMPRESARIAL | | 2.003 | 2.005 | | | | | | | | |
| 32367 PROGRAMA DE INF. Y ORIENTACION LABORAL | | | | 74.868,85 | | | | | | | |
| 32368 PLAN DE FORMACION | | 2.003 | 2.003 | | | | | | | | |
| 32369 ESTUDIOS PREPAR.SEGUM.CONTROL DEL FSE | | 2.003 | 2.013 | 35.336,39 | | | | | | | |
| 32370 PLAN ACC. CONTRA LA VIOLENCIA DE GENERO | | 2.003 | 2.003 | | | | | | | | |
| 32371 PROG. PROMOC. Y PARTICIPACION MUJERES | | 2.003 | 2.010 | 327.344,79 | | | | | | | |
| 32372 FORO DE DEBATE SOBRE DERECHOS HUMANOS | | 2.003 | 2.003 | | | | | | | | |
| 32373 PROGRAMA DE ORIENTACION PROFESIONAL | | 2.003 | 2.006 | | | | | | | | |



Sección 56

| Proyecto | Presupuesto | Inicio | Final | Inversión | Ej. 2010 | Ej. 2011 | Ej. 2012 | Posteriores | Fin.Propia | Fin.Afectada | Fin.Externa |
|--|-------------|--------|-------|------------|----------|----------|----------|-------------|------------|--------------|-------------|
| 32374 FUNCIONAMIENTO Y MEJORA DE LOS SERVICIOS | | 2.003 | 2.003 | | | | | | | | |
| 32375 II PLAN ACCIONES CONTRA VIOLENCIA GENERO | | 2.004 | 2.006 | | | | | | | | |
| 32376 FUNCIONAMIENTO Y MEJORA DE LOS SERVICIOS | | 2.004 | 2.010 | 401,39 | | | | | | | |
| 32377 PROGRAMA DE URBANISMO Y MEDIO AMBIENTE | | 2.004 | 2.005 | | | | | | | | |
| 32378 PROG.ACTUAC.MUJERES ESPECIALES DIFICULT. | | 2.004 | 2.005 | | | | | | | | |
| 32379 AL AYUNT.CARTAGENA CONST./EQUIP.CENT.MUJ | | 2.004 | 2.004 | | | | | | | | |
| 32545 CAMPAÑA INFORM.Y SENSIB. CONCILIACION | | 2.003 | 2.007 | | | | | | | | |
| 32546 APOYO A LA CONSTITUCION DE EMPRESAS | | 2.003 | 2.004 | | | | | | | | |
| 32547 CENTROS DE CONCILIACION VIDA LAB. Y FAM. | | 2.003 | 2.008 | | | | | | | | |
| 32544 MEJORA DE LA EMPLEABILIDAD DE LAS MUJ. | | 2.003 | 2.004 | | | | | | | | |
| 32548 PROGRAMA EQUAL CONCILIA | | 2.003 | 2.005 | | | | | | | | |
| 33542 AYUDA CREAC.EMPRES.GESTIONADAS POR MUJER | | 2.004 | 2.004 | | | | | | | | |
| 33577 AL AYUNT.MORATALLA CONST./EQUIP.CENT.MUJ | | 2.004 | 2.005 | | | | | | | | |
| 33578 AL AYUNT.BLANCA CONST./EQUIP.CENT.MUJER | | 2.004 | 2.005 | | | | | | | | |
| 33580 AL COLEGIO OF.PSICOLOGOS.Atenc.vict.viol | | 2.004 | 2.009 | 75.000,00 | | | | | | | |
| 33582 AL COLEG.OFIC.DIPLOMADOS TRAB.SOC.Y AASS | | 2.004 | 2.010 | 67.500,00 | | | | | | | |
| 33586 MEJORA EMPLEABILIDAD DE MUJERES C.I.E | | 2.004 | 2.013 | 799.990,00 | | | | | | | |
| 33587 PROG.APOYO CREAC.SERV.PROXIM.EQUAL-CONCI | | 2.004 | 2.004 | | | | | | | | |

| Sección 56 | | | | | | | | | | | |
|---|-------------|--------|-------|-----------|----------|----------|----------|-------------|------------|--------------|-------------|
| Proyecto | Presupuesto | Inicio | Final | Inversión | Ej. 2010 | Ej. 2011 | Ej. 2012 | Posteriores | Fin.Propia | Fin.Afectada | Fin.Externa |
| 33588 APOY.Impl.PLAN.ACC.+CONCIL.V.T.F.EQUAL-C | | 2.004 | 2.004 | | | | | | | | |
| 33589 A LA ADMON.REGIONAL APLICACIONES INFORM | | 2.004 | 2.004 | | | | | | | | |
| 33590 PROGRAMA EQUAL MAGAP EMPLEO | | 2.005 | 2.007 | | | | | | | | |
| 33591 PROGRAMA EQUAL CONCIL.RESPONS.FAMILI Y TR | | 2.005 | 2.007 | | | | | | | | |
| 33592 PROGRAMA EQUAL ADELANTE.A EMPRESAS | | 2.005 | 2.007 | | | | | | | | |
| 33593 PROGRAMA EQUAL ADELANTE.A ENT S/RTN TU | | 2.005 | 2.007 | | | | | | | | |
| 33594 BECAS DE COLABORACIÓN JURÍDICA | | 2.005 | 2.010 | 16.800,00 | | | | | | | |
| 33595 PROGETAN.TIEMPO MUJERES SOLAS E HIJOS | | 2.005 | 2.006 | | | | | | | | |
| 33596 A LA ADM.PTIB.REG.PARA G.FUN.EDIF.INFANTE | | 2.005 | 2.005 | | | | | | | | |
| 33597 A UNIV. MURCIA PROGRAMA EQUAL-ADELANTE | | 2.005 | 2.007 | | | | | | | | |
| 33598 ALQUILER DE UN LOCAL PARA LA ATENCIÓN DE | | 2.007 | 2.010 | 16.253,29 | | | | | | | |
| 33599 ACTUAC. FORMACIÓN DESDE PERSPECT. GÉNERO | | 2.007 | 2.007 | | | | | | | | |
| 33600 CAMPAN.MEJ.ACTUAC.EMPL.EAR.MUJ.PROG.CIARA | | 2.009 | 2.009 | | | | | | | | |
| 33601 MEJ.A ADECI.NST.CENTRO EMERG.MUJ.MALTRAT | | 2.007 | 2.007 | | | | | | | | |
| 33604 A LA CARM.GTOS FUNCIONAM.EDIF.INFANTE | | 2.007 | 2.007 | | | | | | | | |
| 33605 A LA CARM.GTOS EQUIPAMIENT.EDIF.INFANTE | | 2.007 | 2.007 | | | | | | | | |
| 33615 CREAC.EMPLR.SERV.CONCIL.VID.LABOR.FAM.CON | | 2.003 | 2.003 | | | | | | | | |



Sección 56

| Proyecto | Presupuesto | Inicio | Final | Inversión | Ej. 2010 | Ej. 2011 | Ej. 2012 | Posteriores | Fin.Propia | Fin.Afectada | Fin.Externa |
|--|-------------|--------|-------|------------|----------|----------|----------|-------------|------------|--------------|-------------|
| 34702 AL AYUNTAMIENTO DE CARTAGENA PARA PROGR | | 2.005 | 2.010 | 75.000,00 | | | | | | | |
| 34703 AL AYUNTAMIENTO DE LORCA PARA PROGRAMAS | | 2.005 | 2.010 | 68.000,00 | | | | | | | |
| 34704 AL AYUNTAMIENTOS DE MOLINA DE SEGURA PAR | | 2.005 | 2.010 | 60.000,00 | | | | | | | |
| 34705 AL AYUNTAMIENTO DE MURCIA PARA PROGRAMAS | | 2.005 | 2.010 | 85.000,00 | | | | | | | |
| 34707 APOYO A LAS CORPORACIONES LOCALES EN EL | | 2.005 | 2.005 | | | | | | | | |
| 34708 A LA EMPRESA HERNANDEZ ZAMORA PARA EL FU | | 2.005 | 2.010 | 40.000,00 | | | | | | | |
| 34709 APOYO A LA CONSTITUCION DE EMPRESAS GEST | | 2.005 | 2.009 | | | | | | | | |
| 34715 APOYO A ENTIDADES PARA REALIZACION DE PR | | 2.005 | 2.005 | | | | | | | | |
| 34716 PARTICIPACION EN PROGRAMAS COMUNITARIOS | | 2.005 | 2.005 | | | | | | | | |
| 34717 PROGAMA EQUAL ADELANTATE CONCILIACION | | 2.005 | 2.007 | | | | | | | | |
| 34718 GESTIÓN INTEGRAL DEL CENTRO DE ACOGIDA D | | 2.005 | 2.010 | 177.985,95 | | | | | | | |
| 34719 ACTUACIONES TENDENTES A DIFUNDIR LOS REC | | 2.005 | 2.010 | 65.479,79 | | | | | | | |
| 34720 GASTOS DE FUNCIONAMIENTO DEL INSTITUTO D | 24.313,70 | 2.005 | 2.010 | 122.076,27 | | | | | | | |
| 34721 PARTICIPACION ACCIONES FORMATIVAS | | 2.008 | 2.008 | 450,00 | | | | | | | |
| 34953 CREACION DE INFRAESTRUCTURAS EN.EMPRESAS | | 2.005 | 2.007 | | | | | | | | |
| 34954 CREACION DE EQUIPAMIENTOS PARA FOMENTAR | | 2.005 | 2.009 | | | | | | | | |



Sección 56

| Proyecto | Presupuesto | Inicio | Final | Inversión | Ej. 2010 | Ej. 2011 | Ej. 2012 | Posteriores | Fin.Propia | Fin.Afectada | Fin.Externa |
|--|-------------|--------|-------|-----------|----------|----------|----------|-------------|------------|--------------|-------------|
| 34955 AYUDAS A AGRUPACIONES EMPRESARIALES PARA | | 2.005 | 2.006 | | | | | | | | |
| 34956 PROGRAMA DE CREACION DE INFRAESTRUCTURAS | | 2.005 | 2.007 | | | | | | | | |
| 34960 A.INV.PROTEC.INT.CONTRA VIOLENCIA GÉNERO | | 2.005 | 2.007 | | | | | | | | |
| 34961 MED.PROTEC.INT.CONTRA VIOLENCIA GÉNERO | | 2.005 | 2.007 | | | | | | | | |
| 36102 AL AYUNTAMIENTO MORATALLA EQUIP.C.MUJER | | 2.006 | 2.006 | | | | | | | | |
| 36103 AL AYUNTAMIENTO PUERTO LUMBRERAS CONS. | | 2.006 | 2.006 | | | | | | | | |
| 36104 AL AYUNTAMIENTO S.PEDRO CONST.C.MUJER | | 2.006 | 2.007 | | | | | | | | |
| 36105 PROGR.AYUDAS ASOC.MUJERES ADQ.EQU.INFOR | | 2.006 | 2.006 | | | | | | | | |
| 36106 APRAMU PARA ATENCION MUJERES PROSTITUID. | | 2.006 | 2.010 | 25.000,00 | | | | | | | |
| 36107 PROGRAMA BECAS ESTUDIO SEXISMO | | 2.006 | 2.006 | | | | | | | | |
| 36108 BECAS INVESTIGACION Y ESTUDIO VIOLENCIA | | 2.006 | 2.006 | | | | | | | | |
| 36109 A LA EMPRESA POZO FUN.CENTRO CONC.VIDA | | 2.006 | 2.010 | 60.000,00 | | | | | | | |
| 36111 AYUDAS PROMOCIÓN EMPLEO FEMENINO | | 2.006 | 2.007 | | | | | | | | |
| 36112 ACTUA.FORMAC.MAINSTREAMING(IGUAL OPORTU) | | 2.006 | 2.006 | | | | | | | | |
| 37361 FUNCIONAMIENTO DEL OBSERVATORIO IGUALDAD | | 2.007 | 2.007 | | | | | | | | |
| 37362 AL AYUNTAMIENTO DE LIBRILLA PARA CONSTRU | | 2.007 | 2.007 | | | | | | | | |
| 37363 AL AYUNTAMIENTO MOLINA PARA CONSTRUCCION | | 2.007 | 2.007 | | | | | | | | |

Sección 56

| Proyecto | Presupuesto | Inicio | Final | Inversión | Ej. 2010 | Ej. 2011 | Ej. 2012 | Posteriores | Fin.Propia | Fin.Afectada | Fin.Externa |
|--|-------------|---------|---------|--------------|------------|----------|----------|-------------|------------|--------------|-------------|
| 37364 AT AYUNTAMIENTO DE CIEZA PARA CONSTRUCCI | | 2.007 | 2.007 | | | | | | | | |
| 37365 PROGRAMA DE AYUDAS A ASOCIACIONES DE MUJ | | 2.007 | 2.009 | | | | | | | | |
| 37366 PROGRAMA DE PROTECCION INTEGRAL CONTRA L | | 2.009 | 2.010 | 545.150,13 | | | | | | | |
| 37367 PROGRAMA DE ORIENTACION PROFESIONAL Y CO | | 2.007 | 2.010 | 28,15 | | | | | | | |
| 37368 A LA ASOCIACION CULTURAL Y SOCIAL BERTO | | 2.007 | 2.010 | 130.000,00 | | | | | | | |
| 37369 A LA FEDERACION DE MUJERES DE MURCIA PRO | | 2.007 | 2.010 | 45.000,00 | | | | | | | |
| 37370 A LAS HIJAS DE LA CARIDAD SAN VICENTE DE | | 2.007 | 2.007 | | | | | | | | |
| 37371 A LAS RELIGIOSAS OBLATAS DEL SANTISIMO R | | 2.007 | 2.010 | 30.000,00 | | | | | | | |
| 37372 AT AYUNTAMIENTO DE YECLA PARA EL FUNCIO | | 2.007 | 2.007 | | | | | | | | |
| 37373 AT AYUNTAMIENTO DE MAZARRON PARA EL FUNC | | 2.007 | 2.007 | | | | | | | | |
| 37374 AT AYUNTAMIENTO DE CARAVACA PARA EL FUNC | | 2.007 | 2.008 | | | | | | | | |
| 37375 AYUDAS A TRABAJOS Y PROY DE COEDUCACION | | 2.006 | 2.009 | | | | | | | | |
| 38626 AL AYUNT.LORCA CONST. Y EQUIP. C. MUJER | | | | | 425.000,00 | | | | | | |
| * Total | 24.313,70 | 234.541 | 234.839 | 4.431.705,00 | 425.000,00 | | | | | | |



Región de Murcia
Consejería de Política Social, Mujer e Inmigración



Instituto de la Mujer
de la Región de Murcia

CONTRATACION ADMINISTRATIVA



REGISTRO DE CONTRATOS

Número e importe de los contratos realizados por la Administración
según el tipo de contrato y el sistema de adjudicación

PERIODO: 01-ENERO-2009 a 31-DICIEMBRE-2009
ÓRGANO DE CONTRATACIÓN: INSTITUTO DE LA MUJER DE LA REGIÓN DE MURCIA

| TIPO DE CONTRATO | CONCURSO | | PROC. NEGOCIADO | | TOTAL | |
|-----------------------------|----------|-----------------------------|-----------------|-------------------|----------|-------------------|
| | Nº | Importe € | Nº | Importe € | Nº | Euros |
| GESTIÓN DE SERVICIO PÚBLICO | 1 | 197.000,00 | | 0,00 | 1 | 197.000,00 |
| SERVICIOS | 1 | 182.002,85 | 6 | 290.481,85 | 7 | 472.484,70 |
| TOTAL | 2 | 379.002,85 | 6 | 290.481,85 | 8 | 669.484,70 |
| Total Nº contratos: 8 | | Total Importe €: 669.484,70 | | | | |

LISTADO DE CONTRATISTAS A LOS QUE SE HA ADJUDICADO CONTRATOS MEDIANTE PROCEDIMIENTO ABIERTO

PROCEDIMIENTO DE LICITACIÓN: Todos los tipos
ÓRGANO DE CONTRATACIÓN: INSTITUTO DE LA MUJER DE LA REGIÓN DE MURCIA

| REGISTRO | TIPO DE CONTRATO | IMPORTE (euros) | CIF/NIF | ADJUDICATARIO |
|-----------|-----------------------------|-----------------|-----------|---------------------------|
| 1166/2009 | GESTIÓN DE SERVICIO PÚBLICO | 197.000,00 | B30495345 | INICIATIVAS LOCALES, S.L. |
| 1165/2009 | SERVICIOS | 182.002,85 | B30495345 | INICIATIVAS LOCALES, S.L. |



LISTADO DE CONTRATISTAS A LOS QUE SE HA ADJUDICADO CONTRATOS MEDIANTE PROCEDIMIENTO NEGOCIADO

PROCEDIMIENTO DE LICITACIÓN: **Todos los tipos**
ÓRGANO DE CONTRATACIÓN: **INSTITUTO DE LA MUJER DE LA REGIÓN DE MURCIA**

| REGISTRO | TIPO DE CONTRATO | IMPORTE (euros) | CIF/NIF | ADJUDICATARIO |
|-----------|------------------|-----------------|-----------|--|
| 1169/2009 | SERVICIOS | 50.000,00 | F30147995 | UCOMUR- UNIÓN DE COOP. DE TRABAJO ASOCIADO R. MURCIA |
| 1172/2009 | SERVICIOS | 54.000,00 | 27446104C | BERENGUER MARTÍNEZ JUAN FRANCISCO |
| 1167/2009 | SERVICIOS | 50.370,00 | B73101420 | FIRMA PROYECTOS Y FORMACIÓN, S.L. |
| 1168/2009 | SERVICIOS | 48.900,00 | B73263220 | INICIA COMUNICACIONES INTEGRALES, S.L. |
| 1173/2009 | SERVICIOS | 39.211,85 | B81143075 | ENRED CONSULTORES, S.L. |
| 1171/2009 | SERVICIOS | 48.000,00 | B20822144 | DUALIA TELETRADUCCIONES S.L. |

Bajas según el procedimiento de adjudicación

PERIODO: 01-ENERO-2009 a 31-DICIEMBRE-2009
TIPO DE CONTRATO: **Todos los tipos**
ÓRGANO DE CONTRATACIÓN: **INSTITUTO DE LA MUJER DE LA REGIÓN DE MURCIA**

| TIPO DE CONTRATO | Nº | Importe licitación | Importe adjudicación | Diferencia | % Baja |
|-------------------------|----------|--------------------|----------------------|-------------------|-------------|
| CONCURSO | 2 | 391.502,85€ | 379.002,85€ | 12.500,00€ | 3,19% |
| NEGOCIADO | 6 | 293.020,00€ | 290.020,00€ | 2.538,15€ | 0,87% |
| Total por órgano | 8 | 684.522,85€ | 669.484,70€ | 15.038,15€ | 2,2% |



Región de Murcia
Consejería de Política Social, Mujer e Inmigración



TRANSFERENCIAS Y SUBVENCIONES CONCEDIDAS



TRANSFERENCIAS DE CAPITAL CONCEDIDAS

| NORMATIVA | IMPORTE CONCEDIDO PENDIENTE LIQUIDAR A 1 DE ENERO | IMPORTE CONCEDIDO EN EL EJERCICIO | IMPORTE LIQUIDADO EN EL EJERCICIO | IMPORTE CONCEDIDO PENDIENTE LIQUIDAR A 31 DE DICIEMBRE |
|------------------|--|--|--|---|
| | | SIN MOVIMIENTOS | | |



TRANSFERENCIAS CORRIENTES CONCEDIDAS

| NORMATIVA | IMPORTE CONCEDIDO PENDIENTE DE LIQUIDAR A 1 DE ENERO | IMPORTE CONCEDIDO EN EL EJERCICIO | IMPORTE LIQUIDADO EN EL EJERCICIO | IMPORTE CONCEDIDO PENDIENTE DE LIQUIDAR A 31 DE DICIEMBRE |
|------------------|---|--|--|--|
| | | SIN MOVIMIENTOS | | |



SUBVENCIONES CORRIENTES CONCEDIDAS

| Normativa | Finalidad | Importe Concedido pte. de liquidar a 1 de Enero | Importe concedido en el ejercicio | Importe Liquidado en el ejercicio | Importe concedido pte. de liquidar a 31 de Diciembre | Reintegros | |
|--|--|---|-----------------------------------|-----------------------------------|--|------------|-------|
| | | | | | | Importe | Causa |
| Decreto Concesión Directa 121/2009, de 15 de mayo | Contratación de Agentes de Igualdad y desarrollo de actividades. | | 1.000.000 | 1.000.000 | | | |
| Decreto Concesión Directa 121/2009, de 15 de mayo | Atención a mujeres víctimas de violencia de género | | 930.467 | 930.467 | | | |
| Decreto Concesión Directa 121/2009, de 15 de mayo | Funcionamiento de Centros Locales de Empleo | | 799.990 | 799.990 | | | |
| Decreto Concesión Directa 474/2009, de 4 de diciembre, al Ayuntamiento de Puerto Lumbreras | Desarrollo Proyecto Daphne III Spire | | 5.000 | 5.000 | | | |
| Decreto Concesión Directa 220/2009, de 10 de julio | Desarrollo Servicios de Conciliación FAPA Cieza y Asoc. Isabel Pizarro de Villanueva del Río Segura | | 40.000 | 40.000 | | | |
| Decreto Concesión Directa 256/2009, de 31 de julio | Asociación Quero Crecer para la realización de un proyecto de intervención psicológica con menores hijos e hijas de mujeres víctimas de violencia de género. | | 101.104 | 101.104 | | | |
| Ley 8/2008, de 26 de diciembre Nominativa Ayuntamiento Cieza | Recurso de acogida Víctimas violencia de género | | 48.000 | 48.000 | | | |



| Normativa | Finalidad | Importe Concedido pte. de liquidar a 1 de Enero | Importe concedido en el ejercicio | Importe Liquidado en el ejercicio | Importe concedido pte. de liquidar a 31 de Diciembre | Reintegros | |
|--|---|---|-----------------------------------|-----------------------------------|--|------------|-------|
| | | | | | | Importe | Causa |
| Ley 8/2008, de 26 de diciembre Nominativa Ayuntamiento Cartagena | Recurso de acogida Víctimas violencia de género | | 48.000 | 48.000 | | | |
| Ley 8/2008, de 26 de diciembre Nominativa Ayuntamiento Lorca | Recurso de acogida Víctimas violencia de género | | 48.000 | 48.000 | | | |
| Ley 8/2008, de 26 de diciembre Nominativa Ayuntamiento Molina | Recurso de acogida Víctimas violencia de género | | 48.000 | 48.000 | | | |
| Ley 8/2008, de 26 de diciembre Nominativa Ayuntamiento Murcia | Recurso de acogida Víctimas violencia de género | | 48.000 | 48.000 | | | |
| Ley 8/2008, de 26 de diciembre Nominativa OMEP | Programa de información y asesoramiento en materia laboral | | 50.000 | 50.000 | | | |
| Ley 8/2008, de 26 de diciembre Nominativa UGT | Programas de información y asesoramiento en materia laboral | | 30.000 | 30.000 | | | |
| Ley 8/2008, de 26 de diciembre Nominativa CCOO | Programas de información y asesoramiento en materia laboral | | 30.000 | 30.000 | | | |
| Ley 8/2008, de 26 de diciembre Nominativa MUJERES DEMOCRACIA | Servicio de conciliación | | 80.000 | 80.000 | | | |
| Ley 8/2008, de 26 de diciembre Nominativa ASPROSOCU | Gestión y funcionamiento de Centro de conciliación | | 30.000 | 30.000 | | | |



| Normativa | Finalidad | Importe Concedido pte. de liquidar a 1 de Enero | Importe concedido en el ejercicio | Importe Liquidado en el ejercicio | Importe concedido pte. de liquidar a 31 de Diciembre | Reintegros | |
|---|--|---|-----------------------------------|-----------------------------------|--|------------|-------|
| | | | | | | Importe | Causa |
| Ley 8/2008, de 26 de diciembre Nominativa AECC | Programas de información y prevención | | 24.040 | 24.040 | | | |
| Ley 8/2008, de 26 de diciembre Nominativa COLEGIO OFICIAL PSICOLOGOS | Atención víctimas de la violencia | | 100.000 | 75.000 | 25.000 | | |
| Ley 8/2008, de 26 de diciembre Nominativa COLEGIO OFICIAL TRABAJO SOCIAL | Atención víctimas de la violencia | | 90.000 | 67.500 | 22.500 | | |
| Ley 8/2008, de 26 de diciembre Nominativa Ayuntamiento CARTAGENA | Programas de Igualdad de oportunidades (contratación agente y actividades) | | 75.000 | 75.000 | | | |
| Ley 8/2008, de 26 de diciembre Nominativa Ayuntamiento LORCA | Actividades igualdad de oportunidades | | 68.000 | 68.000 | | | |
| Ley 8/2008, de 26 de diciembre Nominativa Ayuntamiento MOLINA DE SEGURA | Actividades igualdad de oportunidades | | 60.000 | 60.000 | | | |
| Ley 8/2008, de 26 de diciembre Nominativa Ayuntamiento MURCIA | Programas de Igualdad de oportunidades (contratación agente y actividades) | | 85.000 | 85.000 | | | |



| Normativa | Finalidad | Importe Concedido pte. de liquidar a 1 de Enero | Importe concedido en el ejercicio | Importe Liquidado en el ejercicio | Importe concedido pte. de liquidar a 31 de Diciembre | Reintegros | |
|--|---|---|-----------------------------------|-----------------------------------|--|------------|-------|
| | | | | | | Importe | Causa |
| Ley 8/2008, de 26 de diciembre Nominativa EMPRESA HERNÁNDEZ ZAMORA | Funcionamiento Centro conciliación vida laboral y familiar | | 40.000 | 40.000 | | | |
| Ley 8/2008, de 26 de diciembre Nominativa APRAMU | Servicio atención mujeres prostituidas | | 25.000 | 25.000 | | | |
| Ley 8/2008, de 26 de diciembre Nominativa EMPRESA EL POZO | | | 60.000 | 60.000 | | | |
| Ley 8/2008, de 26 de diciembre Nominativa ASOCIACIÓN BETO | Recurso atención a mujeres especiales dificultades | | 130.000 | 130.000 | | | |
| Ley 8/2008, de 26 de diciembre Nominativa FEDERACIÓN DE MUJERES DE MURCIA | Programa de atención a inmigrantes en el medio rural | | 45.000 | 45.000 | | | |
| Ley 8/2008, de 26 de diciembre Nominativa OBLATAS | Recurso acogida mujeres jóvenes en riesgo de exclusión social | | 30.000 | 30.000 | | | |
| Ley 8/2008, de 26 de diciembre Nominativa OBRA STA. LUISA MARILLAC | Servicio de conciliación de la vida laboral y familiar | | 50.000 | 50.000 | | | |
| Ley 8/2008, de 26 de diciembre Nominativa AVIDA | Gestión Centro de atención a mujeres víctimas de violencia | | 120.000 | 120.000 | | | |
| Ley 8/2008, de 26 de diciembre Nominativa AFAMMER | Programas de igualdad de oportunidades en el medio rural | | 18.000 | 18.000 | | | |



| Normativa | Finalidad | Importe Concedido pte. de liquidar a 1 de Enero | Importe concedido en el ejercicio | Importe Liquidado en el ejercicio | Importe concedido pte. de liquidar a 31 de Diciembre | Reintegros | |
|--|----------------------------------|---|---|---|---|------------|-------|
| | | | | | | Importe | Causa |
| Orden de 27 de marzo 2008 de la Consejería de Política Social, Mujer e Inmigración BORM N° 93 de 22/04/2008 | Beca de colaboración jurídica | | 16.800 | 16.800 | | | |



SUBVENCIONES DE CAPITAL CONCEDIDAS

| Normativa | Finalidad | Importe Concedido pte. de liquidar a 1 de Enero | Importe concedido en el ejercicio | Importe Liquidado en el ejercicio | Importe concedido pte. de liquidar a 31 de Diciembre | Reintegros | |
|---|--|---|-----------------------------------|-----------------------------------|--|------------|-------|
| | | | | | | Importe | Causa |
| Ley 8/2008, de 26 de diciembre Nominativa Ayuntamiento LORCA | Construcción y equipamiento Centro de la Mujer | | 425.000 | 0 | 425.000 | | |
| Ley 8/2008, de 26 de diciembre Nominativa Ayuntamiento CARAVACA | Construcción y equipamiento Centro de la Mujer | | 500.000 | 200.000 | 300.000 | | |
| Ley 8/2008, de 26 de diciembre Nominativa Ayuntamiento PUERTO LUMBRERAS | Construcción y equipamiento Centro de la Mujer | | 400.000 | 267.500 | 132.500 | | |



CONVENIOS

| Normativa | Finalidad | Importe Concedido pte. de liquidar a 1 de Enero | Importe concedido en el ejercicio | Importe Liquidado en el ejercicio | Importe concedido pte. de liquidar a 31 de Diciembre | Reintegros | |
|----------------------------|-----------|---|---|---|---|------------|-------|
| | | | | | | Importe | Causa |
| SIN MOVIMIENTOS | | | | | | | |



PERSONAL

| CATEGORÍAS | Nº DE PERCEPTORES | IMPORTES |
|-----------------------------|-------------------|------------|
| - Altos Cargos | 1 | 59.388'56 |
| - Personal funcionario | 27 | 881.086'14 |
| - Personal laboral | | |
| - Personal laboral eventual | 2 | 29.853'79 |
| - Otros | | |



ACREEDORES POR OPERACIONES PENDIENTES DE APLICAR A PRESUPUESTO



ACREEDORES POR OPERACIONES PENDIENTES DE APLICAR AL PRESUPUESTO

| APLICACIÓN PRESUPUESTARIA | EXPLICACIÓN | IMPORTE | OBSERVACIONES |
|---------------------------|---|----------|---------------|
| 56.00.00.323B.202.00 | Alquiler Centro Atención Víctimas noviembre | 1.625,33 | |
| | Alquiler Centro Atención Víctimas Diciembre | 1.625,33 | |
| 56.00.00.323B.212.00 | Mantenimiento salvaescaleras 3º trimestre | 165,68 | |
| | Mantenimiento salvaescaleras 4º trimestre | 165,68 | |
| 56.00.00.323B.220.01 | Suscripción revista La Ley | 598,00 | |
| 56.00.00.323B.220.00 | Adquisición material de oficina | 220,49 | |
| | Adquisición libros visita Inspección de trabajo | 15,40 | |
| | Adquisición cartucho toner fax | 85,35 | |
| | Lectura fotocopiadora | 154,14 | |
| | Adquisición almohadillas tinta | 53,94 | |
| | Adquisición recambios agendas | 243,20 | |
| | Adquisición cartuchos toner fax | 218,51 | |



| APLICACIÓN PRESUPUESTARIA | EXPLICACIÓN | IMPORTE | OBSERVACIONES |
|--------------------------------------|---|----------------|----------------------|
| 56.00.00.323B.220.00 | Lectura fotocopiadora | 27,05 | |
| | Adquisición rollo papel envolver | 9,65 | |
| | Adquisición papel precinto | 5,01 | |
| | Adquisición papel A4 | 278,40 | |
| | Adquisición acuses de recibo | 374,45 | |
| 56.00.00.323B220.02 | Adquisición Toner para impresora | 451,63 | |
| 56.00.00.323B.221.00 | Recibo luz Centro Atencion Victimas mes de noviembre | 68,49 | |
| | Recibo luz Centro Atencion Victimas mes de diciembre | 60,54 | |
| 56.00.00.323B.221.03 | Adquisición gasoil noviembre | 38,58 | |
| 56.00.00.323B.221.05 | Adquisición suministros supermercado para Centro Emergencia | 1.315,20 | |
| | Servicio de comidas Centro Emergencia mes de diciembre | 1.282,39 | |
| 56.00.00.323B.221.09 | Adquisición agua más kits café diciembre | 105,18 | |
| | Adquisición agua embotellada mes de noviembre | 69,55 | |
| | Adquisición suministros supermercado para Instituto | 35,60 | |



| APLICACIÓN PRESUPUESTARIA | EXPLICACIÓN | IMPORTE | OBSERVACIONES |
|--------------------------------------|---|----------------|----------------------|
| 56.00.00.323B.222.00 | Prorrateo tercer cuatrimestre comunicaciones telefónicas | 108,64 | |
| | Prorrateo malla troncal 3er. cuatrimestre | 1.287,36 | |
| | Prorrateo móviles 3er. cuatrimestre | 2.968,38 | |
| | Prorrateo 3er cuatrimestre teléfonos | 460,65 | |
| | Prorrateo 3er. cuatrimestre teléfonos fijos | 3.463,61 | |
| | Liquidación por comisión de servicios | 4,00 | |
| | Liquidación por comisión de servicios | 4,00 | |
| 56.00.00.323B.222.01 | Franqueo correspondencia 2ª quincena noviembre | 1.056,48 | |
| | Franqueo correspondencia 1ª quincena diciembre | 391,42 | |
| | Franqueo correspondencia 2ª quincena diciembre | 257,42 | |
| 56.00.00.323B.223.00 | Servicio entrega documentación Centro Emergencia | 124,00 | |
| 56.00.00.323B.224.02 | Seguro vehículo oficial del Instituto de la Mujer | 345,35 | |
| 56.00.00.323B.226.01 | Mesa cero cena benéfica | 15,00 | |
| | Suplidos almuerzo oficial con la Directora del Inst. de la Juventud | 64,80 | |



| APLICACIÓN PRESUPUESTARIA | EXPLICACIÓN | IMPORTE | OBSERVACIONES |
|--------------------------------------|--|----------------|----------------------|
| 56.00.323B.226.01 | Suplidos almuerzo oficial con el Director de RTVE | 79,00 | |
| | Suplidos almuerzo oficial con el Director General de Bellas Artes | 62,66 | |
| | Almuerzo de la Directora del Instituto de la Mujer con responsables de medios de comunicación | 128,29 | |
| | Almuerzo oficial con el Alcalde de Puerto Lumbreras | 54,50 | |
| | Atenciones protocolarias con entidades de mujeres de la Región de Murcia | 628,06 | |
| 56.00.00.323B.226.02 | Publicidad en televisión de actividades y servicios del Instituto de la Mujer | 12.000,00 | |
| | Página informativa del Instituto de la Mujer Región de Murcia en el Diario La Razón, sobre violencia de género | 2.320,00 | |
| | Emisión reportaje Instituto de la Mujer mes de octubre | 464,00 | |
| | Emisión reportaje Instituto de la Mujer mes de noviembre | 464,00 | |
| | Emisión reportaje Instituto de la Mujer mes de diciembre | 464,00 | |
| | Emisión Programa Mujer Hoy | 1.740,00 | |
| | Emisión cuñas Día Mujer Rural | 3.480,00 | |
| 56.00.00.323B.226.06 | Desayuno reunión Consejo Rector del Instituto de la Mujer | 5,70 | |
| | Alojamiento participantes jornadas 8 de marzo | 232,20 | |



| APLICACIÓN PRESUPUESTARIA | EXPLICACIÓN | IMPORTE | OBSERVACIONES |
|--------------------------------------|--|----------------|----------------------|
| 56.00.00.323B.226.06 | Taxi ponentes Dia Mujer Rural | 109,00 | |
| | Transporte jornadas Mujer Rural | 2.850,00 | |
| | Transporte participantes Jornadas Mujeres | 1.626,40 | |
| | Factura estancias ponentes Master Psicología Internacional | 654,58 | |
| | Alojamiento Ponente 26 al 28 de octubre | 299,60 | |
| | Cena reunión Observatorio de Igualdad | 43,90 | |
| | Realizacion programa hábitos saludables | 6.000,00 | |
| 56.00.00.323B.226.09 | Patrocinio Semana de Bienvenida 2009 Universidad de Murcia | 12.000,00 | |
| 56.00.00.323B.227.00 | Limpieza CAVI mes de noviembre | 445,88 | |
| | Limpieza Instituto de la Mujer mes de noviembre | 1.967,37 | |
| | Limpieza extraordinaria Centro Emergencia | 2.825,76 | |
| | Limpieza Instituto de la Mujer mes de diciembre | 1.967,37 | |
| | Limpieza CAVI mes de diciembre | 445,88 | |
| | Limpieza Centro de Emergencia mes de diciembre | 375,84 | |



| APLICACIÓN PRESUPUESTARIA | EXPLICACIÓN | IMPORTE | OBSERVACIONES |
|--------------------------------------|---|----------------|----------------------|
| 56.00.00.323B.227.03 | Mensajería de noviembre | 98,24 | |
| | Envios urgentes octubre | 21,07 | |
| | Mensajería octubre | 14,42 | |
| | Manipulación correspondencia | 39,50 | |
| | Mensajería octubre | 181,80 | |
| 56.00.00.323B.227.09 | Factura diciembre contrato del programa de fomento de la lectura entre mujeres de la Región de Murcia, "Pasapágina" | 3.986,18 | |
| | Bonos autobus Centro Emergencia | 264,00 | |
| | Servicio bomberos extinción de incendio secadora del Centro de Emergencia. | 194,60 | |
| | Informe final, resultados, bases de datos y diseño de web, relativo al proyecto Foroigualdad. | 14.124,00 | |
| | Evaluación e implementación Ley Igualdad. | 3.280,48 | |
| | Transporte y decoración Stand participación Feria UMUEMPLEO | 319,00 | |
| | Servicio Stand Feria UMUEMPLEO | 5.568,00 | |
| | Contrato de coordinación externa y seguimiento en medios de difusión de las actividades, programas y servicios del Instituto de la Mujer: Servicios correspondientes al mes de octubre. | 4.727,00 | |



| APLICACIÓN PRESUPUESTARIA | EXPLICACIÓN | IMPORTE | OBSERVACIONES |
|------------------------------|--|-----------|---------------|
| | Servicios prestados el mes de diciembre, correspondientes al Contrato de Gestión del Centro de Emergencia. | 19.043,33 | |
| | Contrato de coordinación externa y seguimiento en medios de difusión de las actividades, programas y servicios del Instituto de la Mujer: Servicios correspondientes a los meses de noviembre y diciembre. | 9.454,00 | |
| 56.00.00.323B.230.01 | Estancia Directora Instituto de la Mujer en Madrid | 370,25 | |
| 56.00.00.323B.230.02 | Liquidación comisión de servicio. Madrid. | 62,08 | |
| | Liquidación comisión de servicio. Madrid | 83,11 | |
| | Liquidación comisión de servicio. Córdoba | 222,80 | |
| | Liquidación comisión de servicio. Madrid | 78,11 | |
| | Liquidación comisión de servicio. Madrid | 24,70 | |
| | Liquidación comisión de servicio. Madrid | 161,22 | |
| | Liquidación comisión de servicio. Madrid | 61,77 | |
| | Liquidación comisión de servicio. Madrid | 14,40 | |
| | Liquidación comisión de servicio. Madrid | 55,00 | |
| | Liquidación comisión de servicio. Madrid | 58,08 | |



| APLICACIÓN PRESUPUESTARIA | EXPLICACIÓN | IMPORTE | OBSERVACIONES |
|------------------------------|--|---------|---------------|
| | Liquidación comisión de servicio. Madrid | 161,22 | |
| | Liquidación comisión de servicio. Madrid | 83,11 | |
| | Liquidación comisión de servicio. Madrid | 72,29 | |
| | Liquidación comisión de servicio. Córdoba | 223,80 | |
| 56.00.00.323B.231.01 | Gastos Parking de la Directora del Instituto de la Mujer. | 37,57 | |
| | Servicio taxi para la Directora del Instituto de la Mujer, mes de octubre. | 104,00 | |
| | Servicio taxi para la Directora del Instituto de la Mujer, mes de noviembre. | 125,00 | |
| 56.00.00.323B.231.02 | Liquidación comisión de servicio. Madrid | 125,15 | |
| | Liquidación comisión de servicio. Córdoba | 192,00 | |
| | Liquidación comisión de servicio. Madrid | 7,40 | |
| | Liquidación comisión de servicio. Madrid | 106,70 | |
| | Liquidación comisión de servicio. Madrid | 20,50 | |
| | Liquidación comisión de servicio. Madrid | 4,00 | |
| | Liquidación comisión de servicio. Madrid | 173,00 | |



| APLICACIÓN PRESUPUESTARIA | EXPLICACIÓN | IMPORTE | OBSERVACIONES |
|---------------------------|--|-----------|---------------|
| | Liquidación comisión de servicio. Cartagena | 22,40 | |
| | Liquidación comisión de servicio. Caravaca | 95,00 | |
| 56.00.323B.231.02 | Liquidación comisión de servicio. Aguilas. | 42,00 | |
| | Liquidación comisión de servicio. Varios municipios de la Región de Murcia. | 58,40 | |
| | Liquidación comisión de servicio. Varios municipios de la Región de Murcia. | 176,00 | |
| | Liquidación comisión de servicio. Varios municipios de la Región de Murcia. | 40,80 | |
| | Liquidación comisión de servicio. Madrid. | 9,40 | |
| | Liquidación comisión de servicio. Madrid. | 176,35 | |
| 56.00.00.323B.625.01 | Adquisición libro "SOS, mi chico me pega". | 16,00 | |
| | Adquisición libro "Mi lucha por la igualdad". | 28,01 | |
| 56.00.00.323B.645.00 | Programa gestión informática ERRADI (violencia de género). | 20.767,48 | |
| 56.00.00.323B.481.08 | Subvención nominativa Colegio Oficial de Diplomados en Trabajo Social y Asistentes Sociales. | 22.500,00 | |
| | Subvención nominativa Colegio Oficial de Psicólogos | 25.000,00 | |
| 56.00.00.323B.649.00 | Anuncio en prensa campaña de difusión del programa de viveros de empresas para mujeres. | 2.499,94 | |



| APLICACIÓN PRESUPUESTARIA | EXPLICACIÓN | IMPORTE | OBSERVACIONES |
|--------------------------------------|--|----------------|----------------------|
| | Cuñas de publicidad, campaña de difusión del programa de viveros de empresas para mujeres. | 2.088,00 | |
| | Tarjetas dipticos CAVIS | 3.886,00 | |
| 56.00.00.323B.649.00 | Cuñas de publicidad actos Día Internacional contra la violencia hacia las mujeres. | 696,00 | |
| | Servicio La Mascara del Amor | 10.324,00 | |
| | Programa radio Violencia de Género | 3.000,00 | |
| | Cuñas de publicidad actos Día Internacional contra la violencia hacia las mujeres. | 696,00 | |
| | Anuncio en prensa de los actos con motivo de la celebración del Día Internacional contra la violencia de género hacia las mujeres. | 1.740,00 | |
| | Cuñas publicitarias de los actos con motivo de la celebración del Día Internacional contra la violencia de género hacia las mujeres. | 1.160,00 | |
| | Cuñas Teléfono único CAVIS | 696,00 | |
| | Anuncios publicidad campaña de difusión del programa de viveros de empresas para mujeres. | 3.042,01 | |
| | Anuncio en prensa de los actos con motivo de la celebración del Día Internacional contra la violencia de género hacia las mujeres. | 1.160,00 | |
| | Contrato impartición cursos mujeres desempleadas | 50.000,00 | |
| | Impartición sesiones formativas del taller de Medio Ambiente realizadas en Puerto Lumbreras, en el marco del Plan de Formación en Igualdad del Instituto de la Mujer | 375,00 | |



| APLICACIÓN PRESUPUESTARIA | EXPLICACIÓN | IMPORTE | OBSERVACIONES |
|---------------------------|---|----------|---------------|
| | Impartición sesiones formativas del taller Formas de Desigualdad, realizadas en Alcantarilla en el marco del Plan de Formación en Igualdad del Instituto de la Mujer, | 750,00 | |
| | Impartición sesiones formativas del taller "Empoderamiento y habilidades sociales" realizado en Mazarrón, en el marco del Plan de Formación en Igualdad del Instituto de la Mujer | 900,00 | |
| | Impartición sesiones formativas del taller "Madurez saludable" realizado en municipios de la Región, en el marco del Plan de Formación en Igualdad del Instituto de la Mujer | 1.750,00 | |
| 56.00.00.323B.649.00 | Impartición sesiones formativas del taller "Salud y Género" realizado en Fuente Álamo, en el marco del Plan de Formación en Igualdad del Instituto de la Mujer. | 750,00 | |
| | Impartición sesiones formativas del curso "Pasa de cuentos. Ni príncipes, ni princesas" realizado en municipios de la Región, en el marco del Plan de Formación en Igualdad del Instituto de la Mujer. | 1.199,90 | |
| | Impartición sesiones formativas del curso "Marketing eficiente y responsable con recursos escasos" realizado en la Escuela de Administración Pública en el marco del Plan de Formación en Igualdad del Instituto de la Mujer. | 750,00 | |
| | Impartición sesiones formativas del curso "Recursos Mujeres Inmigrantes" realizado en municipios de la Región, en el marco del Plan de Formación en Igualdad del Instituto de la Mujer | 5.250,00 | |
| | Impartición sesiones formativas del curso "La imagen de la mujer en la publicidad y en los medios de comunicación" realizado en Moratalla, en el marco del Plan de Formación en Igualdad del Instituto de la Mujer. | 750,00 | |
| | Impartición sesiones formativas de los cursos "Empoderamiento y habilidades sociales" e "Igualdad de oportunidades II" realizado en distintos municipios de la Región, en el marco del Plan de Formación en Igualdad del Instituto de la Mujer. | 8.025,00 | |
| | Impartición sesiones formativas del curso "Gestión del tiempo: conciliación, de la vida familiar, personal y laboral" realizado en distintos municipios de la Región, en el marco del Plan de Formación en Igualdad | 4.000,00 | |



| APLICACIÓN PRESUPUESTARIA | EXPLICACIÓN | IMPORTE | OBSERVACIONES |
|---------------------------|--|------------|---------------|
| | Impartición sesiones formativas del taller "Madurez saludable", realizado en Lorca, en el marco del Plan del Formación en Igualdad del Instituto de la Mujer | 750,00 | |
| | Impartición sesiones formativas del taller "Informática II", realizado en Cieza, en el marco del Plan del Formación en Igualdad del Instituto de la Mujer | 1.125,00 | |
| | Impartición sesiones formativas del curso "Educación en Igualdad: coeducación" realizado en Las Torres de Cotillas, en el marco del Plan de Formación en Igualdad. | 750,00 | |
| | Impartición sesiones formativas del curso "Empoderamiento y habilidades sociales " realizado en Moratalla, en el marco del Plan del Formación en Igualdad del Instituto de la Mujer. | 900,00 | |
| | Impartición sesiones formativas del curso "Empoderamiento y habilidades sociales " realizado en Santomera, en el marco del Plan del Formación en Igualdad del Instituto de la Mujer. | 117,65 | |
| | Adquisición de ejemplares del libro "El Infierno de Marta", para su distribución en centros escolares. Programa "Prevención violencia en la pareja". | 6.300,32 | |
| | Alojamiento ponente actos 25 de noviembre | 65,97 | |
| 56.00.00.323B.649.00 | Apoyo organización actos 25 de noviembre | 5.183,80 | |
| | Contratación servicios asesoramiento CAVIS | 19.057,14 | |
| 56.00.00.323B.761.05 | Subvención nominativa construcción y equipamiento del Centro Mujer de Pto. Lumbreras | 132.500,00 | |
| | Subvención nominativa construcción y equipamiento del Centro de la Mujer de Caravaca de la Cruz. | 300.000,00 | |
| | Subvención nominativa construcción y equipamiento del Centro de la Mujer de Lorca. | 425.000,00 | |



Región de Murcia
Consejería de Política Social, Mujer e Inmigración



ACREEDORES POR PERIODIFICACION DE GASTOS PRESUPUESTARIOS



ACREEDORES POR PERIODIFICACION DE GASTOS PRESUPUESTARIOS

| Aplicación Presupuestaria | Explicación | Importe |
|---------------------------|--|------------------|
| 56.00.00.323B.120.00 | Extraordinaria de Básicas | 3.860,55 |
| 56.00.00.323B.120.01 | Extraordinaria de trienios | 659,39 |
| 56.00.00.323B.120.05 | Productividad Semestral C.D. | 899,16 |
| 56.00.00.323B.120.05 | Productividad Semestral C.E. | 3.071,54 |
| 56.00.00.323B.120.02 | Extraordinaria de Complemento de Destino | 2.456,40 |
| 56.00.00.323B.100.01 | Paga Adicional C. Específico A.C. | 216,49 |
| | | |
| 56.00.00.323B.221.09 | Adquisición material para Centro Emergencia | 195,00 |
| 56.00.00.323B.222.00 | Telefonía 3er cuatrimestre | 108,64 |
| 56.00.00.323B.226.02 | Anuncios y programas tv. encuentro asociaciones | 823,87 |
| | Banner y panel encuentro asociaciones | 649,60 |
| 56.00.00.323B.226.06 | Talleres formativos encuentro asociaciones | 3.364,00 |
| 56.00.00.323B.226.09 | Alquiler tableros para encuentro asociaciones | 696,00 |
| | Alquiler estufas jardín para encuentro asociaciones | 887,40 |
| 56.00.00.323B.227.09 | Alquiler material montaje stand Feria Asociacionismo | 13.500,00 |
| | | |
| | TOTAL | 31.388,04 |



Región de Murcia
Consejería de Política Social, Mujer e Inmigración



ANTICIPOS DE TESORERÍA



ANTICIPOS DE TESORERÍA

CLASIFICACIÓN ORGÁNICA: 56.00.00

CLASIFICACIÓN FUNCIONAL POR PROGRAMAS: 323B "PROMOCIÓN DE LA MUJER"

| CLASIFICACIÓN ECONÓMICA | EXPLICACIÓN | ANTICIPOS CONCEDIDOS | GASTOS AUTORIZADOS | GASTOS COMPROMETIDOS | OBLIGACIONES RECONOCIDAS | PAGOS REALIZADOS |
|-------------------------|-------------|------------------------|--------------------|----------------------|--------------------------|------------------|
| | | SIN MOVIMIENTOS | | | | |



OBLIGACIONES DE PRESUPUESTOS CERRADOS



OBLIGACIONES .PRESUPUESTOS CERRADOS

Clasificación Funcional por Programas.

IM.- Instituto de la Mujer Ejercicio 2009

| Sección 56 | | | | | |
|--|---------------------|--------------------|--------------------|------------------|--------------------|
| Presupuesto | Obl.Pte. 1 de Enero | Rec.Saldo Entrante | Total Obligaciones | Pagos Realizados | Oblig.Pend.31 Dic. |
| 100 RETRIBUCIONES BÁSICAS Y OTRAS REMUNERACIONES | | | | | |
| 120 RETRIBUCIONES BÁSICAS Y COMPLEMENTARIAS | | | | | |
| 121 SUSTITUCIÓN DE FUNCIONARIOS | | | | | |
| 131 LABORAL TEMPORAL | | | | | |
| 151 GRATIFICACIONES | | | | | |
| 160 CUOTAS SOCIALES | | | | | |
| 162 GASTOS SOCIALES DEL PERSONAL | | | | | |
| 202 ARRENDAMIENTOS DE EDIFICIOS Y OTRAS CONSTRUCCIONES | 1.612,43 | | 1.612,43 | 1.612,43 | |
| 212 EDIFICIOS Y OTRAS CONSTRUCCIONES | 377,00 | | 377,00 | 377,00 | |
| 213 MAQUINARIA, INSTALACIONES Y UTILLAJE | | | | | |
| 214 ELEMENTOS DE TRANSPORTE | | | | | |
| 215 MOBILIARIO Y ENSERES | | | | | |
| 216 EQUIPOS PARA PROCESOS DE INFORMACIÓN | | | | | |
| 219 OTRO INMOVILIZADO MATERIAL | | | | | |
| 220 MATERIAL DE OFICINA | 421,89 | | 421,89 | 421,89 | |
| 221 SUMINISTROS | 4.451,18 | | 4.451,18 | 4.451,18 | |
| 222 COMUNICACIONES | 11.546,88 | | 11.546,88 | 11.546,88 | |
| 223 TRANSPORTES | | | | | |
| 224 PRIMAS DE SEGURO | | | | | |
| 225 TRIBUTOS | | | | | |
| 226 GASTOS DIVERSOS | 4.812,79 | | 4.812,79 | 4.812,79 | |

| Sección 56 | | | | | |
|---|---------------------|--------------------|--------------------|------------------|--------------------|
| Presupuesto | Obl.Pte. 1 de Enero | Rec.Saldo Entrante | Total Obligaciones | Pagos Realizados | Oblig.Pend.31 Dic. |
| 227 TRABAJOS REALIZADOS POR OTRAS EMPRESAS Y | 5.952,36 | | 5.952,36 | 5.952,36 | |
| 230 DIETAS | 584,51 | | 584,51 | 584,51 | |
| 231 LOCOMOCIÓN | 848,71 | | 848,71 | 848,71 | |
| 240 GASTOS DE EDICIÓN Y DISTRIBUCIÓN | | | | | |
| 420 A LA ADMINISTRACIÓN PÚBLICA REGIONAL | 50.000,00 | | 50.000,00 | 50.000,00 | |
| 442 A UNIVERSIDADES PÚBLICAS | | | | | |
| 461 A ENTID.Y ACTIV. EN ÁREA PROTECC.Y PROMOC | 761.208,00 | | 761.208,00 | 761.208,00 | |
| 465 A ENTID.Y ACTIV. EN ÁREA EMPLEO Y RELAC. | | | | | |
| 471 A ENTID.Y ACTIV. EN ÁREA PROTECC.Y PROMOC | 221.400,00 | | 221.400,00 | 221.400,00 | |
| 475 A ENTID.Y ACTIV. EN ÁREA EMPLEO Y RELAC. | 450.000,00 | | 450.000,00 | 450.000,00 | |
| 481 A ENTID.Y ACTIV. EN ÁREA PROTECC.Y PROMOC | 300.000,00 | | 300.000,00 | 300.000,00 | |
| 482 A ENTIDADES Y ACTIV. EN EL ÁREA DE SALUD | | | | | |
| 483 A ENTID.Y ACTIV. EN EL ÁREA EDUCACIÓN Y F | | | | | |
| 621 EDIFICIOS Y OTRAS CONSTRUCCIONES | | | | | |
| 625 FONDO ARTÍSTICO Y BIBLIOGRÁFICO | | | | | |
| 626 MOBILIARIO Y ENSERES | 46.445,00 | | 46.445,00 | 46.445,00 | |
| 627 EQUIPOS PARA PROCESOS DE INFORMACIÓN | | | | | |
| 628 ELEMENTOS DE TRANSPORTE | | | | | |
| 629 OTROS ACTIVOS MATERIALES | | | | | |
| 631 EDIFICIOS Y OTRAS CONSTRUCCIONES | | | | | |
| 645 APLICACIONES INFORMÁTICAS | | | | | |
| 649 OTRO INMOBILIZADO INMATERIAL | 600.328,39 | | 600.328,39 | 600.328,39 | |
| 720 A LA ADMINISTRACIÓN PÚBLICA REGIONAL | | | | | |
| 761 A ENTID.Y ACTIV. EN ÁREA PROTECC.Y PROMOC | 330.000,00 | | 330.000,00 | 330.000,00 | |
| 765 A ENTID.Y ACTIV. EN ÁREA EMPLEO Y RELAC. | 125.480,00 | | 125.480,00 | 125.480,00 | |

| Sección 56 | | | | | | |
|---|---------------------|--------------------|--------------------|------------------|--------------------|--|
| Presupuesto | Obl.Pte. 1 de Enero | Rec.Saldo Entrante | Total Obligaciones | Pagos Realizados | Oblig.Pend.31 Dic. | |
| 771 A ENTID.Y ACTIV. EN ÁREA PROTECC.Y PROMOC | | | | | | |
| 775 A ENTID.Y ACTIV. EN ÁREA EMPLEO Y RELAC. | | | | | | |
| 781 A ENTID.Y ACTIV. EN ÁREA PROTECC.Y PROMOC | 190.000,00 | | 190.000,00 | 190.000,00 | | |
| * 323B PROMOCIÓN DE LA MUJER | 3.105.469,14 | | 3.105.469,14 | 3.105.469,14 | | |
| ** 56 NO VIGENTE | 3.105.469,14 | | 3.105.469,14 | 3.105.469,14 | | |
| *** Total | 3.105.469,14 | | 3.105.469,14 | 3.105.469,14 | | |



OBLIGACIONES PRESUPUESTOS CERRADOS.- RESUMEN POR PRESUPUESTOS

IM - Inst.de la Mujer - EJERCICIO 2009

LQP-C525

Mes: 1 a 12

| Sección 56 | | | | | |
|----------------|---------------------|--------------------|---------------------|---------------------|--------------------|
| Presupuesto | Obl.Pte. 1 de Enero | Rec.Saldo Entrante | Total Obligaciones | Pagos Realizados | Oblig.Pend.31 Dic. |
| 2003 2003 | | | | | |
| 2004 2004 | | | | | |
| 2005 2005 | | | | | |
| 2006 2006 | | | | | |
| 2007 2007 | | | | | |
| 2008 2008 | 3.105.469,14 | | 3.105.469,14 | 3.105.469,14 | |
| * Total | 3.105.469,14 | | 3.105.469,14 | 3.105.469,14 | |



OBLIGACIONES PRESUPUESTOS CERRADOS POR SECCION.Año 2003

| Sección 56 | | | | | | |
|---------------|---------------------|--------------------|--------------------|------------------|--------------------|---|
| Presupuesto | Obl.Pte. 1 de Enero | Rec.Saldo Entrante | Total Obligaciones | Pagos Realizados | Oblig.Pend.31 Dic. | |
| 56 NO VIGENTE | 0 | 0 | 0 | 0 | 0 | 0 |
| * Total | 0 | 0 | 0 | 0 | 0 | 0 |

Año 2004

| Sección 56 | | | | | | |
|---------------|---------------------|--------------------|--------------------|------------------|--------------------|---|
| Presupuesto | Obl.Pte. 1 de Enero | Rec.Saldo Entrante | Total Obligaciones | Pagos Realizados | Oblig.Pend.31 Dic. | |
| 56 NO VIGENTE | 0 | 0 | 0 | 0 | 0 | 0 |
| * Total | 0 | 0 | 0 | 0 | 0 | 0 |

OBLIGACIONES PRESUPUESTOS CERRADOS POR SECCION .

Año 2005

| Sección 56 | | | | | | |
|---------------|---------------------|--------------------|--------------------|------------------|--------------------|---|
| Presupuesto | Obl.Pte. 1 de Enero | Rec.Saldo Entrante | Total Obligaciones | Pagos Realizados | Oblig.Pend.31 Dic. | |
| 56 NO VIGENTE | 0 | 0 | 0 | 0 | 0 | 0 |
| * Total | 0 | 0 | 0 | 0 | 0 | 0 |

Año 2006

| Sección 56 | | | | | | |
|---------------|---------------------|--------------------|--------------------|------------------|--------------------|---|
| Presupuesto | Obl.Pte. 1 de Enero | Rec.Saldo Entrante | Total Obligaciones | Pagos Realizados | Oblig.Pend.31 Dic. | |
| 56 NO VIGENTE | 0 | 0 | 0 | 0 | 0 | 0 |
| * Total | 0 | 0 | 0 | 0 | 0 | 0 |



OBLIGACIONES PRESUPUESTOS CERRADOS POR SECCION.

Año 2007

| Sección 56 | | | | | |
|----------------|---------------------|--------------------|--------------------|------------------|--------------------|
| Presupuesto | Obl.Pte. 1 de Enero | Rec.Saldo Entrante | Total Obligaciones | Pagos Realizados | Oblig.Pend.31 Dic. |
| 56 NO VIGENTE | 0 | 0 | 0 | 0 | 0 |
| * Total | 0 | 0 | 0 | 0 | 0 |

Año 2008

| Sección 56 | | | | | |
|----------------|---------------------|--------------------|---------------------|---------------------|--------------------|
| Presupuesto | Obl.Pte. 1 de Enero | Rec.Saldo Entrante | Total Obligaciones | Pagos Realizados | Oblig.Pend.31 Dic. |
| 56 NO VIGENTE | 3.105.469,14 | | 3.105.469,14 | 3.105.469,14 | |
| * Total | 3.105.469,14 | | 3.105.469,14 | 3.105.469,14 | |

OBLIGACIONES PRESUPUESTOS CERRACION SECCION POR FUNCIONES

Año 2003

| Sección 56 | | | | | | |
|---------------------|---------------------|--------------------|--------------------|------------------|--------------------|--|
| Presupuesto | Obl.Pte. 1 de Enero | Rec.Saldo Entrante | Total Obligaciones | Pagos Realizados | Oblig.Pend.31 Dic. | |
| 32 PROMOCIÓN SOCIAL | | | | | | |
| * Total | | | | | | |

Año 2004

| Sección 56 | | | | | | |
|---------------------|---------------------|--------------------|--------------------|------------------|--------------------|--|
| Presupuesto | Obl.Pte. 1 de Enero | Rec.Saldo Entrante | Total Obligaciones | Pagos Realizados | Oblig.Pend.31 Dic. | |
| 32 PROMOCIÓN SOCIAL | | | | | | |
| * Total | | | | | | |

Año 2005

| Sección 56 | | | | | | |
|---------------------|---------------------|--------------------|--------------------|------------------|--------------------|--|
| Presupuesto | Obl.Pte. 1 de Enero | Rec.Saldo Entrante | Total Obligaciones | Pagos Realizados | Oblig.Pend.31 Dic. | |
| 32 PROMOCIÓN SOCIAL | | | | | | |
| * Total | | | | | | |

Año 2006

| Sección 56 | | | | | | |
|----------------------------|---------------------|--------------------|--------------------|------------------|--------------------|--|
| Presupuesto | Obl.Pte. 1 de Enero | Rec.Saldo Entrante | Total Obligaciones | Pagos Realizados | Oblig.Pend.31 Dic. | |
| 32 PROMOCIÓN SOCIAL | | | | | | |
| * Total | | | | | | |

Año 2007

| Sección 56 | | | | | | |
|----------------------------|---------------------|--------------------|--------------------|------------------|--------------------|--|
| Presupuesto | Obl.Pte. 1 de Enero | Rec.Saldo Entrante | Total Obligaciones | Pagos Realizados | Oblig.Pend.31 Dic. | |
| 32 PROMOCIÓN SOCIAL | | | | | | |
| * Total | | | | | | |

Año 2008

| Sección 56 | | | | | | |
|----------------------------|---------------------|--------------------|---------------------|---------------------|--------------------|--|
| Presupuesto | Obl.Pte. 1 de Enero | Rec.Saldo Entrante | Total Obligaciones | Pagos Realizados | Oblig.Pend.31 Dic. | |
| 32 PROMOCIÓN SOCIAL | 3.105.469,14 | | 3.105.469,14 | 3.105.469,14 | | |
| * Total | 3.105.469,14 | | 3.105.469,14 | 3.105.469,14 | | |

OBLIGACIONES PRESUPUESTOS CERRADOS POR PROGRAMA

Año 2003

| Sección 56 | | | | | | |
|----------------------------|---------------------|--------------------|--------------------|------------------|--------------------|--|
| Presupuesto | Obl.Pte. 1 de Enero | Rec.Saldo Entrante | Total Obligaciones | Pagos Realizados | Oblig.Pend.31 Dic. | |
| 323B PROMOCIÓN DE LA MUJER | | | | | | |
| * Total | | | | | | |

Año 2004

| Sección 56 | | | | | | |
|----------------------------|---------------------|--------------------|--------------------|------------------|--------------------|--|
| Presupuesto | Obl.Pte. 1 de Enero | Rec.Saldo Entrante | Total Obligaciones | Pagos Realizados | Oblig.Pend.31 Dic. | |
| 323B PROMOCIÓN DE LA MUJER | | | | | | |
| * Total | | | | | | |

Año 2005

| Sección 56 | | | | | | |
|----------------------------|---------------------|--------------------|--------------------|------------------|--------------------|--|
| Presupuesto | Obl.Pte. 1 de Enero | Rec.Saldo Entrante | Total Obligaciones | Pagos Realizados | Oblig.Pend.31 Dic. | |
| 323B PROMOCIÓN DE LA MUJER | | | | | | |
| * Total | | | | | | |

OBLIGACIONES PRESUPUESTOS CERRADOS POR PROGRAMA

Año 2006

| Sección 56 | | | | | | |
|-----------------------------------|---------------------|--------------------|--------------------|------------------|--------------------|--|
| Presupuesto | Obl.Pte. 1 de Enero | Rec.Saldo Entrante | Total Obligaciones | Pagos Realizados | Oblig.Pend.31 Dic. | |
| 323B PROMOCIÓN DE LA MUJER | | | | | | |
| * Total | | | | | | |

Año 2007

| Sección 56 | | | | | | |
|-----------------------------------|---------------------|--------------------|--------------------|------------------|--------------------|--|
| Presupuesto | Obl.Pte. 1 de Enero | Rec.Saldo Entrante | Total Obligaciones | Pagos Realizados | Oblig.Pend.31 Dic. | |
| 323B PROMOCIÓN DE LA MUJER | | | | | | |
| * Total | | | | | | |

Año 2008

| Sección 56 | | | | | | |
|-----------------------------------|---------------------|--------------------|---------------------|---------------------|--------------------|--|
| Presupuesto | Obl.Pte. 1 de Enero | Rec.Saldo Entrante | Total Obligaciones | Pagos Realizados | Oblig.Pend.31 Dic. | |
| 323B PROMOCIÓN DE LA MUJER | 3.105.469,14 | | 3.105.469,14 | 3.105.469,14 | | |
| * Total | 3.105.469,14 | | 3.105.469,14 | 3.105.469,14 | | |



OBLIGACIONES PRESUPUESTOS CERRADOS POR CAPITULO Y AÑO

IM - Inst.de la Mujer - EJERCICIO 2009

LQP-C529
Mes: 1 a 12

| Sección 56 | | | | | |
|---|---------------------|--------------------|--------------------|------------------|--------------------|
| Presupuesto | Obl.Pte. 1 de Enero | Rec.Saldo Entrante | Total Obligaciones | Pagos Realizados | Oblig.Pend.31 Dic. |
| 1 GASTOS DE PERSONAL | | | | | |
| 2 GASTOS CORRIENTES EN BIENES Y SERVICIOS | | | | | |
| 4 TRANSFERENCIAS CORRIENTES | | | | | |
| 6 INVERSIONES REALES | | | | | |
| 7 TRANSFERENCIAS DE CAPITAL | | | | | |
| * 2003 2003 | | | | | |
| 1 GASTOS DE PERSONAL | | | | | |
| 2 GASTOS CORRIENTES EN BIENES Y SERVICIOS | | | | | |
| 4 TRANSFERENCIAS CORRIENTES | | | | | |
| 6 INVERSIONES REALES | | | | | |
| 7 TRANSFERENCIAS DE CAPITAL | | | | | |
| * 2004 2004 | | | | | |
| 1 GASTOS DE PERSONAL | | | | | |
| 2 GASTOS CORRIENTES EN BIENES Y SERVICIOS | | | | | |
| 4 TRANSFERENCIAS CORRIENTES | | | | | |
| 6 INVERSIONES REALES | | | | | |
| 7 TRANSFERENCIAS DE CAPITAL | | | | | |
| * 2005 2005 | | | | | |

| Sección 56 | | | | | | |
|---|---------------------|--------------------|--------------------|------------------|--------------------|--|
| Presupuesto | Obl.Pte. 1 de Enero | Rec.Saldo Entrante | Total Obligaciones | Pagos Realizados | Oblig.Pend.31 Dic. | |
| 1 GASTOS DE PERSONAL | | | | | | |
| 2 GASTOS CORRIENTES EN BIENES Y SERVICIOS | | | | | | |
| 4 TRANSFERENCIAS CORRIENTES | | | | | | |
| 6 INVERSIONES REALES | | | | | | |
| 7 TRANSFERENCIAS DE CAPITAL | | | | | | |
| * 2006 2006 | | | | | | |
| 1 GASTOS DE PERSONAL | | | | | | |
| 2 GASTOS CORRIENTES EN BIENES Y SERVICIOS | | | | | | |
| 4 TRANSFERENCIAS CORRIENTES | | | | | | |
| 6 INVERSIONES REALES | | | | | | |
| 7 TRANSFERENCIAS DE CAPITAL | | | | | | |
| * 2007 2007 | | | | | | |
| 1 GASTOS DE PERSONAL | 30.607,75 | | 30.607,75 | 30.607,75 | | |
| 2 GASTOS CORRIENTES EN BIENES Y SERVICIOS | 1.782.608,00 | | 1.782.608,00 | 1.782.608,00 | | |
| 4 TRANSFERENCIAS CORRIENTES | 646.773,39 | | 646.773,39 | 646.773,39 | | |
| 6 INVERSIONES REALES | 645.480,00 | | 645.480,00 | 645.480,00 | | |
| 7 TRANSFERENCIAS DE CAPITAL | 3.105.469,14 | | 3.105.469,14 | 3.105.469,14 | | |
| * 2008 2008 | 3.105.469,14 | | 3.105.469,14 | 3.105.469,14 | | |
| ** Total | 3.105.469,14 | | 3.105.469,14 | 3.105.469,14 | | |



COMPROMISOS DE GASTO CON CARGO A PRESUPUESTOS DE EJERCICIOS POSTERIORES



COMPROMISOS DE GASTOS CON CARGO A EJERCICIOS POSTERIOS POR SECCIONES

IM. Instituto de la Mujer.- Ejercicio 2009

LQP-M307
Mes: 1 a 12

| Sección 56 | | | | | |
|---|------------|-----------|----------|----------|------------|
| Sección | AÑO 2010 | AÑO 2011 | AÑO 2012 | AÑO 2013 | SIGUIENTES |
| 56 INSTITUTO DE LA MUJER DE LA REG.MURCIA | 830.342,19 | 25.191,83 | | | |
| * Total | 830.342,19 | 25.191,83 | | | |



COMPROMISOS DE GASTOS DE EJERCICIOS POSTERIORES POR FUNCIONES

IM.- Instituto de la Mujer. Ejercicio 2009

LQP-M308
Mes: 1 a 12

| Sección 56 | | | | | |
|---------------------|------------|-----------|----------|----------|------------|
| Función | AÑO 2010 | AÑO 2011 | AÑO 2012 | AÑO 2013 | SIGUIENTES |
| 32 PROMOCIÓN SOCIAL | 830.342,19 | 25.191,83 | | | |
| * Total | 830.342,19 | 25.191,83 | | | |



COMPROMISOS DE GASTOS EJERCICIOS POSTERIORES POR CAPITULOS

IM.- Instituto de la Mujer. Ejercicio 2009

LQP-M310
EJERCICIO 2009
Mes: 1 a 12

| Sección 56 | | | | | |
|---|-------------------|------------------|----------|----------|------------|
| Capitulo | AÑO 2010 | AÑO 2011 | AÑO 2012 | AÑO 2013 | SIGUIENTES |
| 1 GASTOS DE PERSONAL | 6.611,28 | | | | |
| 2 GASTOS CORRIENTES EN BIENES Y SERVICIOS | 285.987,53 | 25.191,83 | | | |
| 4 TRANSFERENCIAS CORRIENTES | 17.600,00 | | | | |
| 6 INVERSIONES REALES | 95.143,38 | | | | |
| 7 TRANSFERENCIAS DE CAPITAL | 425.000,00 | | | | |
| * Total | 830.342,19 | 25.191,83 | | | |



Región de Murcia
Consejería de Política Social, Mujer e Inmigración



TRAMITACIÓN ANTICIPADA DE GASTOS PRESUPUESTARIOS



TRAMITACIÓN ANTICIPADA EJERCICIOS POSTERIORES POR CAPITULOS

IM.- Instituto de la Mujer. Ejercicio 2009

LQP-M350
Mes: 1/12

| Sección 56 | | | | | | |
|---|-----------|-----------|----------|----------|------------|--|
| Capítulo | AÑO 2010 | AÑO 2011 | AÑO 2012 | AÑO 2013 | SIGUIENTES | |
| 2 GASTOS CORRIENTES EN BIENES Y SERVICIOS | 25.520,03 | 25.191,83 | | | | |
| 4 TRANSFERENCIAS CORRIENTES | 12.600,00 | | | | | |
| * Total | 38.120,03 | 25.191,83 | | | | |



Región de Murcia
Consejería de Política Social, Mujer e Inmigración



INFORMACIÓN SOBRE LA EJECUCIÓN DE LOS INGRESOS PÚBLICOS



Región de Murcia
Consejería de Política Social, Mujer e Inmigración



PROCESO DE GESTIÓN



LIQUIDACION DEL PRESUPUESTO DE INGRESOS

PROCESO GESTIÓN INGRESO PÚBLICO.DERECHOS CANCELADOS POR SECCIÓN

Instituto de la Mujer. - EJERCICIO 2009

LQP-M316
C)Derechos Cancelados
Mes: 1 a 12

Sección 56

| Clasificación Económica | Cobros especie ie | Insolvencias | Prescripción | Otras | Total Dchos Canc.lad |
|-------------------------|-------------------|--------------|--------------|-------|----------------------|
| 56.00.00 | 0 | 0 | 0 | 0 | 0 |
| ** TOTAL INFORME | 0 | 0 | 0 | 0 | 0 |



PROCESO GESTIÓN INGRESOS PÚBLICOS.DERECHOS RECONOCIDOS NETOS POR SUBCONCEPTOS

IM - Inst.de la Mujer - EJERCICIO 2009

LQP-M530
LIQUIDACION DEL PRESUPUESTO DE INGRESO PUBLICO
A)Derechos Presupuestarios Reconocidos Netos
Mes: 1 a 12

| Sección 56 | | | |
|---|----------------------|----------------------|---------------------|
| Clasificación Económica | Total Derechos Rdos. | Total Dchos.Anulados | Total D.Rdos.Netos |
| 38000 DE EJERCICIOS CERRADOS | 118.389,19 | 7.805,30 | 110.583,89 |
| * 380 DE EJERCICIOS CERRADOS | 118.389,19 | 7.805,30 | 110.583,89 |
| 38100 PAGOS INDEBIDOS | 49,85 | | 49,85 |
| 38101 SEGURIDAD SOCIAL (I.T.) | 15.765,97 | | 15.765,97 |
| * 381 DEL PRESUPUESTO CORRIENTE | 15.815,82 | | 15.815,82 |
| 40300 PROGRAMAS DIRIGIDOS A MUJERES | 60.683,00 | | 60.683,00 |
| 40322 MEDIDAS PROTECCION INTEGRAL VIOLENCIA GENERO | 211.104,00 | | 211.104,00 |
| * 403 SUBVENC.FINALISTAS ACTUAC.ÁREA PROTEC.Y PROM.SOCIA | 271.787,00 | | 271.787,00 |
| 41007 DEL SERVICIO REGIONAL DE EMPLEO Y FORMACIÓN | 9.750,73 | | 9.750,73 |
| * 410 DE ORGANISMOS AUTÓNOMOS DE LA CARM | 9.750,73 | | 9.750,73 |
| 42000 PARA GASTOS GENERALES DE FUNCIONAMIENTO | 6.689.315,42 | | 6.689.315,42 |
| 42002 ACTUACIONES COFINANCIADAS POR EL F.S.E. | 494.247,00 | | 494.247,00 |
| * 420 DE LA CONSEJERÍA A LA QUE ESTÁ ADSCRITO | 7.183.562,42 | | 7.183.562,42 |
| 49999 OTRAS TRANSFERENCIAS DEL EXTERIOR | 250,00 | | 250,00 |
| * 499 OTRAS TRANSFERENCIAS CORRIENTES DEL EXTERIOR | 250,00 | | 250,00 |



Sección 56

| Clasificación Económica | Total Derechos Rdos. | Total Dchos.Anulados | Total D.Rdos.Netos |
|---|----------------------|----------------------|--------------------|
| 52000 INTERESES DE CUENTAS BANCARIAS | 5.014,59 | | 5.014,59 |
| * 520 INTERESES DE CUENTAS BANCARIAS | 5.014,59 | | 5.014,59 |
| 68000 DE EJERCICIOS CERRADOS | 4.978,56 | | 4.978,56 |
| * 680 DE EJERCICIOS CERRADOS | 4.978,56 | | 4.978,56 |
| 72000 PARA OPERACIONES DE CAPITAL | 3.301.050,00 | | 3.301.050,00 |
| 72001 ACTUACIONES COFINANCIADAS POR EL F.S.E. | 107.352,00 | | 107.352,00 |
| * 720 DE LA CONSEJERÍA A LA QUE ESTÁ ADSCRITO | 3.408.402,00 | | 3.408.402,00 |
| ** TOTAL INFORME | 11.017.950,31 | 7.805,30 | 11.010.145,01 |



PROCESO GESTIÓN INGRESO PÚBLICO. DERECHOS RECONOCIDOS POR SUBCONCEPTOS

LQP-M531

IM - Inst.de la Mujer - EJERCICIO 2009

LIQUIDACION DEL PRESUPUESTO DE INGRESO PUBLICO

A.1)Derechos Presupuestarios Reconocidos

Mes: 1 a 12

| Sección 56 | | | | | |
|---|-----------------|----------------|-------------------|-------------------|--------------------|
| Clasificación Económica | Ingreso Directo | Ingreso Recibo | Autoliquidaciones | Sin Contr. Previo | Total Dchos. Rdos. |
| 38000 DE EJERCICIOS CERRADOS | 105.219,19 | | | 13.170,00 | 118.389,19 |
| * 380 DE EJERCICIOS CERRADOS | 105.219,19 | | | 13.170,00 | 118.389,19 |
| 38100 PAGOS INDEBIDOS | 49,85 | | | | 49,85 |
| 38101 SEGURIDAD SOCIAL (I.T.) | | | | 15.765,97 | 15.765,97 |
| * 381 DEL PRESUPUESTO CORRIENTE | 49,85 | | | 15.765,97 | 15.815,82 |
| 40300 PROGRAMAS DIRIGIDOS A MUJERES | 60.683,00 | | | | 60.683,00 |
| 40322 MEDIDAS PROTECCION INTEGRAL VIOLENCIA GE | 211.104,00 | | | | 211.104,00 |
| * 403 SUBVENC.FINALISTAS ACTUAC.ÁREA PROTEC.Y PR | 271.787,00 | | | | 271.787,00 |
| 41007 DEL SERVICIO REGIONAL DE EMPLEO Y FORMAC | 9.750,73 | | | | 9.750,73 |
| * 410 DE ORGANISMOS AUTÓNOMOS DE LA CARM | 9.750,73 | | | | 9.750,73 |
| 42000 PARA GASTOS GENERALES DE FUNCIONAMIENTO | 6.689.315,42 | | | | 6.689.315,42 |
| 42002 ACTUACIONES COFINANCIADAS POR EL F.S.E. | 494.247,00 | | | | 494.247,00 |

| Sección 56 | | | | | | |
|--|-----------------|----------------|-------------------|-------------------|--------------------|--|
| Clasificación Económica | Ingreso Directo | Ingreso Recibo | Autoliquidaciones | Sin Contr. Previo | Total Dchos. Rdos. | |
| * 420 DE LA CONSEJERÍA A LA QUE ESTÁ ADSCRITO | 7.183.562,42 | | | | 7.183.562,42 | |
| 49999 OTRAS TRANSFERENCIAS DEL EXTERIOR | 250,00 | | | | 250,00 | |
| * 499 OTRAS TRANSFERENCIAS CORRIENTES DEL EXTERI | 250,00 | | | | 250,00 | |
| 52000 INTERESES DE CUENTAS BANCARIAS | 127,71 | | | 4.886,88 | 5.014,59 | |
| * 520 INTERESES DE CUENTAS BANCARIAS | 127,71 | | | 4.886,88 | 5.014,59 | |
| 68000 DE EJERCICIOS CERRADOS | 4.978,56 | | | | 4.978,56 | |
| * 680 DE EJERCICIOS CERRADOS | 4.978,56 | | | | 4.978,56 | |
| 72000 PARA OPERACIONES DE CAPITAL | 3.301.050,00 | | | | 3.301.050,00 | |
| 72001 ACTUACIONES COFINANCIADAS POR EL F.S.E. | 107.352,00 | | | | 107.352,00 | |
| * 720 DE LA CONSEJERÍA A LA QUE ESTÁ ADSCRITO | 3.408.402,00 | | | | 3.408.402,00 | |
| ** TOTAL INFORME | 10.984.127,46 | | | 33.822,85 | 11.017.950,31 | |



PROCESO DE GESTION INGRESOS PÚBLICOS.ANULACIÓN DERECHOS RECONOCIDOS POR SUBCONCEPTOS

LQP-M532
LIQUIDACION DEL PRESUPUESTO DE INGRESO PUBLICO EJERCICIO 2009
A.2)Anulación de Derechos Presupuestarios
Mes: 1 a 12

| Sección 56 | | | | |
|-------------------------------------|-------------------|------------------|--------------------|--------------------|
| Clasificación Económica | Anul.Ingr.Directo | Anul.Ingr.Recibo | Devolución ingreso | Total Dchos.Anula. |
| 38000 DE EJERCICIOS CERRADOS | 7.805,30 | | | 7.805,30 |
| * 380 DE EJERCICIOS CERRADOS | 7.805,30 | | | 7.805,30 |
| ** TOTAL INFORME | 7.805,30 | | | 7.805,30 |



PROCESO DE GESTION INGRESOS .RECAUDACIÓN NETA POR SUBCONCEPTOS

LQP-M533
IM - Inst.de la Mujer - EJERCICIO 2009
LIQUIDACION DEL PRESUPUESTO DE INGRESO PUBLICO
B)Recaudación Neta
Mes: 1 a 12

| Sección 56 | | | |
|---|-------------------|----------------------|------------------|
| Clasificación Económica | Recaudación Total | Devoluciones Ingreso | Recaudación Neta |
| 38000 DE EJERCICIOS CERRADOS | 34.932,69 | | 34.932,69 |
| * 380 DE EJERCICIOS CERRADOS | 34.932,69 | | 34.932,69 |
| 38101 SEGURIDAD SOCIAL (I.T.) | 15.765,97 | | 15.765,97 |
| * 381 DEL PRESUPUESTO CORRIENTE | 15.765,97 | | 15.765,97 |
| 41007 DEL SERVICIO REGIONAL DE EMPLEO Y FORMACIÓN | 9.750,73 | | 9.750,73 |
| * 410 DE ORGANISMOS AUTÓNOMOS DE LA CARM | 9.750,73 | | 9.750,73 |
| 42000 PARA GASTOS GENERALES DE FUNCIONAMIENTO | 5.891.274,00 | | 5.891.274,00 |
| 42002 ACTUACIONES COFINANCIADAS POR EL F.S.E. | 494.247,00 | | 494.247,00 |
| * 420 DE LA CONSEJERÍA A LA QUE ESTÁ ADSCRITO | 6.385.521,00 | | 6.385.521,00 |
| 49999 OTRAS TRANSFERENCIAS DEL EXTERIOR | 250,00 | | 250,00 |
| * 499 OTRAS TRANSFERENCIAS CORRIENTES DEL EXTERIOR | 250,00 | | 250,00 |
| 52000 INTERESES DE CUENTAS BANCARIAS | 4.886,88 | | 4.886,88 |
| * 520 INTERESES DE CUENTAS BANCARIAS | 4.886,88 | | 4.886,88 |
| 68000 DE EJERCICIOS CERRADOS | 3.394,89 | | 3.394,89 |
| * 680 DE EJERCICIOS CERRADOS | 3.394,89 | | 3.394,89 |



| Sección 56 | | | |
|---|-------------------|----------------------|------------------|
| Clasificación Económica | Recaudación Total | Devoluciones Ingreso | Recaudación Neta |
| 72000 PARA OPERACIONES DE CAPITAL | 400.000,00 | | 400.000,00 |
| 72001 ACTUACIONES COFINANCIADAS POR EL F.S.E. | 98.017,00 | | 98.017,00 |
| * 720 DE LA CONSEJERÍA A LA QUE ESTÁ ADSCRITO | 498.017,00 | | 498.017,00 |
| ** TOTAL INFORME | 6.952.519,16 | | 6.952.519,16 |



Región de Murcia
Consejería de Política Social, Mujer e Inmigración



Instituto de la Mujer
de la Región de Murcia

DEVOLUCIONES DE INGRESOS



PROCESO DE GESTION INGRESOS .DEVOLUCIÓN DE INGRESOS POR SUBCONCEPTOS

LQP-M534
IM - Inst.de la Mujer - EJERCICIO 2009
Devoluciones de Ingreso
Mes: 1 a 12

| Sección 56 | | | | | | |
|---|-------------------|------------------|-------------|-------------------|------------|-----------|
| Clasificación Económica | Ptes.pago 1 enero | Modificación.S.I | Reconocidas | Total Devol. Rdas | Efectuadas | Ptes.pago |
| 42000 PARA GASTOS GENERALES DE FUNCIO | | | 49.535,16 | 49.535,16 | | 49.535,16 |
| * 420 DE LA CONSEJERÍA A LA QUE ESTÁ A | | | 49.535,16 | 49.535,16 | | 49.535,16 |
| ** TOTAL INFORME | | | 49.535,16 | 49.535,16 | | 49.535,16 |



TRANSFERENCIAS CORRIENTES RECIBIDAS

| NORMATIVA | IMPORTE CONCEDIDO PENDIENTE DE LIQUIDAR A 1 DE ENERO | IMPORTE CONCEDIDO EN EL EJERCICIO | IMPORTE LIQUIDADO EN EL EJERCICIO | IMPORTE CONCEDIDO PENDIENTE DE LIQUIDAR A 31 DE DICIEMBRE | REINTEGROS | |
|---|--|--|--|---|------------|---|
| Ley 10/2007, de 27/12/07, de Ptos.Generales C.A. para 2008 | 17.753 | | 17.753 | | IMPORTE | CAUSAS |
| Ley 8/2008, de 26/12/08, de Ptos.Generales C.A. para 2009 | | 7.183.562,42 | 7.183.562,42 | | 49.535,16 | Remanente de Tesorería no afectado 2008 |



SUBVENCIONES DE CAPITAL RECIBIDAS

| NORMATIVA | FINALIDAD | IMPORTE CONCEDIDO PENDIENTE DE LIQUIDAR A 1 DE ENERO | IMPORTE CONCEDIDO EN EL EJERCICIO | IMPORTE LIQUIDADO EN EL EJERCICIO | IMPORTE CONCEDIDO PENDIENTE DE LIQUIDAR A 31 DE DICIEMBRE | REINTEGROS | |
|--------------------|-----------|--|---|--|---|------------|--------|
| | | | | | | IMPORTE | CAUSAS |
| SIN MOVIMIENTOS | | | | | | | |



SUBVENCIONES CORRIENTES RECIBIDAS

| NORMATIVA | IMPORTE CONCEDIDO PENDIENTE DE LIQUIDAR A 1 DE ENERO | IMPORTE CONCEDIDO EN EL EJERCICIO | IMPORTE LIQUIDADO EN EL EJERCICIO | IMPORTE CONCEDIDO PENDIENTE DE LIQUIDAR A 31 DE DICIEMBRE | REINTEGROS | |
|--|--|-----------------------------------|-----------------------------------|---|------------|--------|
| | | | | | IMPORTE | CAUSAS |
| Convenio con el Mto. de Igualdad.(Instituto de la Mujer), Programas dirigidos a mujeres 2009 | | 60.683 | 60.683 | | | |
| Convenio M. Igualdad para Asistencia Integral víctimas violencia | | 211.104 | 211.104 | | | |
| Orden de 10-4-06 Convocatoria subvenciones Programa de "Fomento del Empleo Público Institucional",(BORM 109) modif. por Orden de 31-3-09 (BORM 79) | | 9.750'73 | 9.750'73 | | | |
| Subvención de la Austrian Women's Shelter Network/WAVE Office | | 250 | 250 | | | |



TRANSFERENCIAS DE CAPITAL RECIBIDAS

| NORMATIVA | IMPORTE CONCEDIDO PENDIENTE DE LIQUIDAR A 1 DE ENERO | IMPORTE CONCEDIDO EN EL EJERCICIO | IMPORTE LIQUIDADO EN EL EJERCICIO | IMPORTE CONCEDIDO PENDIENTE DE LIQUIDAR A 31 DE DICIEMBRE |
|---|--|--------------------------------------|--------------------------------------|---|
| Ley 8/2008, de 26/12/08, de Ptos.Generales C.A para 2009 | | 3.408.402 | 3.408.402 | |



DERECHOS A COBRAR DE PRESUPUESTOS CERRADOS



DERECHOS A COBRAR PRESUPUESTOS CERRADOS POR EJERCICIOS

IM - Inst.de la Mujer - EJERCICIO 2009

LQP-M321

I.DERECHOS A COBRAR DE PRESUPUESTOS CERRADOS

Mes: 1 a 12

| Sección 56 | | | | | | | | |
|-------------------------|---------------------|------------|---------------|---------------|-----------------|-------------------|---------------------|--------------|
| Clasificación Económica | S.I.Directo | S.I.Recibo | R.S Ingr.dir. | R.S Ingr.rec. | Anul.liqui.dir | Anul.liqui.recibo | Dchos.Pte.ID D | Dchos.Pte.IR |
| 2006 . | 0,04 | | | | | | 0,04 | |
| 2007 . | 32.431,77 | | | | | | 32.431,77 | |
| 2008 . | 3.170.363,44 | | | | 3.198,63 | | 3.167.164,81 | |
| * TOTAL INFORME | 3.202.795,25 | | | | 3.198,63 | | 3.199.596,62 | |



DERECHOS A COBRAR PRESUPUESTOS CERRADOS POR EJERCICIOS

IM - Inst.de la Mujer - EJERCICIO 2009

LQP-M322

Mes: 1 a 12

| Sección 56 | | | | | | | | | | | | |
|-------------------------|---------------------|------------------|-----------|-----------|----------------|-----------------|-------------------|------------------|-----------|-----------|------------------|---------------|
| Clasificación Económica | Recaudado Directo | Recaudado Recibo | C.Espec.D | C.Espec.R | Insolve. Direc | Insolve. Recibo | Prescrip. Directo | Prescrip. Recibo | I.D Otras | I.R Otras | Pdte.31-12 ID | Pdte.31-12 IR |
| 2006 . | | | | | | | | | | | 0,04 | |
| 2007 . | 2.126,89 | | | | | | | | | | 30.304,88 | |
| 2008 . | 3.129.106,81 | | | | | | | | | | 38.058,00 | |
| * TOTAL INFORME | 3.131.233,70 | | | | | | | | | | 68.362,92 | |



DERECHOS A COBRAR PRESUPUESTOS CERRADOS POR CAPITULOS

IM - Inst.de la Mujer - EJERCICIO 2009

LQP-M323
Mes: 1 a 12

| Clasificación Económica | S.I.Ingr.dir. | S.I.Ingr.rec. | R.S Ingr.dir. | R.S Ingr.rec. | Anul.liqui.dir | Anul.liqui.recibo | Dchos.Pte.ID | Dchos.Pte.IR |
|--------------------------------|---------------------|---------------|------------------|------------------|-----------------|-------------------|---------------------|--------------|
| 3 TASAS,PRECIOS PBCOS.Y OTR | 61.745,01 | | | | 3.198,63 | | 58.546,38 | |
| 4 TRANSFERENCIAS CORRIENTES | 17.753,00 | | | | | | 17.753,00 | |
| 5 INGRESOS PATRIMONIALES | 10.818,76 | | | | | | 10.818,76 | |
| 6 ENAJENACIÓN INVERS.REALES | 12.478,44 | | | | | | 12.478,44 | |
| 7 TRANSFERENCIAS DE CAPITAL | 3.100.000,04 | | | | | | 3.100.000,04 | |
| * TOTAL INFORME | 3.202.795,25 | | | | 3.198,63 | | 3.199.596,62 | |



DERECHOS A COBRAR PRESUPUESTOS CERRADOS POR CAPITULO

IM - Inst.de la Mujer - EJERCICIO 2009

LQP-M324
Mes: 1 a 12

| Sección 56 | | | | | | | | | | | | |
|--|---------------------|------------------|-----------|-----------|----------------|-----------------|-------------------|------------------|-----------|-----------|------------------|---------------|
| Clasificación Económica | Recaudado Directo | Recaudado Recibo | C.Espec.D | C.Espec.R | Insolve. Direc | Insolve. Recibo | Prescrip. Directo | Prescrip. Recibo | I.D Otras | I.R Otras | Pdte.31-12 ID | Pdte.31-12 IR |
| 3 TASAS, PRECIOS PÚBLICOS Y OTROS INGRESOS | 535,05 | | | | | | | | | | 58.011,33 | |
| 4 TRANSFERENCIAS CORRIENTES | 17.753,00 | | | | | | | | | | | |
| 5 INGRESOS PATRIMONIALES | 10.818,76 | | | | | | | | | | | |
| 6 ENAJENACIÓN DE INVERSIONES REALES | 2.126,89 | | | | | | | | | | 10.351,55 | |
| 7 TRANSFERENCIAS DE CAPITAL | 3.100.000,00 | | | | | | | | | | 0,04 | |
| * TOTAL INFORME | 3.131.233,70 | | | | | | | | | | 68.362,92 | |



DERECHOS A COBRAR PRESUPUESTOS CERRADOS POR SUBCONCEPTOS

IM - Inst.de la Mujer - EJERCICIO 2009

LQP-M535

Proceso de Gestión de Ingreso Público

Mes: 1 a 12

| Sección 56 | | | | | | | | |
|--|---------------|---------------|------------------|------------------|----------------|-------------------|--------------|--------------|
| Clasificación Económica | S.I.Ingr.dir. | S.I.Ingr.rec. | R.S Ingr.dir. | R.S Ingr.rec. | Anul.liqui.dir | Anul.liqui.recibo | Dchos.Pte.ID | Dchos.Pte.IR |
| 72000 PARA OPERACIONES DE CAPITAL | 0,04 | | | | | | 0,04 | |
| * 560000 INSTITUTO DE LA MUJER | 0,04 | | | | | | 0,04 | |
| ** 2006 . | 0,04 | | | | | | 0,04 | |
| 38000 DE EJERCICIOS CERRADOS | 30.304,88 | | | | | | 30.304,88 | |
| 68000 DE EJERCICIOS CERRADOS | 2.126,89 | | | | | | 2.126,89 | |
| * 560000 INSTITUTO DE LA MUJER | 32.431,77 | | | | | | 32.431,77 | |
| ** 2007 . | 32.431,77 | | | | | | 32.431,77 | |
| 38000 DE EJERCICIOS CERRADOS | 30.992,23 | | | | 3.198,63 | | 27.793,60 | |
| 38100 PAGOS INDEBIDOS | 447,90 | | | | | | 447,90 | |
| 42000 PARA GASTOS GRAL.DE FUNCIONAMIENTO | 17.753,00 | | | | | | 17.753,00 | |



Sección 56

| Clasificación Económica | S.I.Ingr.dir. | S.I.Ingr.rec. | R.S Ingr.dir. | R.S Ingr.rec. | Anul.liqui.dir | Anul.liqui.recibo | Dchos.Pte.ID | Dchos.Pte.IR |
|-----------------------------------|---------------|---------------|------------------|------------------|----------------|-------------------|--------------|--------------|
| 52000 INTERESES DE CUENTAS BAN | 10.818,76 | | | | | | 10.818,76 | |
| 68000 DE EJERCICIOS CERRADOS | 10.351,55 | | | | | | 10.351,55 | |
| 72000 PARA OPERACIONES DE CAPI | 3.100.000,00 | | | | | | 3.100.000,00 | |
| * 560000 INSTITUTO DE LA MUJER | 3.170.363,44 | | | | 3.198,63 | | 3.167.164,81 | |
| ** 2008 . | 3.170.363,44 | | | | 3.198,63 | | 3.167.164,81 | |
| *** TOTAL INFORME | 3.202.795,25 | | | | 3.198,63 | | 3.199.596,62 | |

DERECHOS A COBRAR PRESUPUESTOS CERRADOS POR SUBCONCEPTOS

IM - Instde la Mujer - EJERCICIO 2009

LQP-M536
Mes: 1 a 12

| Sección 56 | | | | | | | | | | | | |
|--|----------------------|---------------------|-----------|-----------|--------------------|--------------------|----------------------|---------------------|-------------|-------------|---------------|---------------|
| Clasificación Económica | Recaudado Directo | Recaudado Recibo | C.Espec.D | C.Espec.R | Insolve. Direc. | Insolve. Recibo | Prescrip. Directo | Prescrip. Recibo | ID Otras | LR Otras | Pdte.31-12 ID | Pdte.31-12 IR |
| 72000 PARA OPERACIONES DE CAPITAL | | | | | | | | | | | 0,04 | |
| * 560000 INSTTUTO DE LA MUJER REG. DE MURCIA | | | | | | | | | | | 0,04 | |
| ** 2006. | | | | | | | | | | | 0,04 | |
| 38000 DE EJERCICIOS CERRADOS | | | | | | | | | | | 30.304,88 | |
| 68000 DE EJERCICIOS CERRADOS | 2.126,89 | | | | | | | | | | | |
| * 560000 INSTTUTO DE LA MUJER DE LA REG. DE MURCIA | 2.126,89 | | | | | | | | | | 30.304,88 | |
| ** 2007. | 2.126,89 | | | | | | | | | | 30.304,88 | |
| 38000 DE E EJERCICIOS CERRADOS | 535,05 | | | | | | | | | | 27.258,55 | |
| 38100 PAGOS INDEBIDOS | | | | | | | | | | | 447,90 | |
| 42000 PARA GTS. DE FUNCIONAMIENTO | 17.753,00 | | | | | | | | | | | |
| 52000 INTERESES CTAS. BANCARIAS | 10.818,76 | | | | | | | | | | | |
| 68000 DE EJERCICIOS CERRADOS | | | | | | | | | | | 10.351,55 | |
| 72000 PARA OPERACIONES DE CAPITAL | 3.100.000,00 | | | | | | | | | | | |
| * 560000 INSTTUTO DE LA MUJER REG. DE MURCIA | 3.129.106,81 | | | | | | | | | | 38.058,00 | |
| ** 2008. | 3.129.106,81 | | | | | | | | | | 38.058,00 | |
| *** TOTAL INFORME | 3.131.233,70 | | | | | | | | | | 68.362,92 | |

DERECHOS PENDIENTES DE COBRO

IM - - EJERCICIO 2009

LQP-MS37
Derechos Presupuestarios Pendientes de Cobro

| Sección 56 | | | | | | | | | |
|---|----------------|-------------|----------------|---------------------|--------------|------------|------------|--|--|
| Concepto Explicación | Pte. Notificar | Suspendidos | A/F Solicitado | A/F Concedido racci | Periodo.vol. | Periodo.ej | Total | | |
| 2009.38000 DE EJERCICIOS CERRADOS | 53.069,32 | | | | 58.892,24 | 16.758,96 | 75.651,20 | | |
| * 2009.380 DE EJERCICIOS CERRADOS | 53.069,32 | | | | 58.892,24 | 16.758,96 | 75.651,20 | | |
| 2009.38100 PAGOS INDEBIDOS | 49,85 | | | | 49,85 | | 49,85 | | |
| * 2009.381 DEL PRESUPUESTO CORRIENTE | 49,85 | | | | 49,85 | | 49,85 | | |
| 2009.40300 PROGRAMAS DIRIGIDOS A MUJERES | 60.683,00 | | | | 60.683,00 | | 60.683,00 | | |
| 2009.40322 MEDIDAS PROTECCION INTEGRAL VIOLENCIA GENERO | 211.104,00 | | | | 211.104,00 | | 211.104,00 | | |
| * 2009.403 SUBVENC.FINALISTAS ACTUAC.ÁREA | 271.787,00 | | | | 271.787,00 | | 271.787,00 | | |
| 2009.42000 PARA GASTOS GENERALES DE FUNCIONAMIENTO | 798.041,42 | | | | 798.041,42 | | 798.041,42 | | |
| * 2009.420 DE LA CONSEJERÍA A LA QUE ESTÁ ADSCRITO | 798.041,42 | | | | 798.041,42 | | 798.041,42 | | |
| 2009.52000 INTERESES DE CUENTAS BANCARIAS | 127,71 | | | | 127,71 | | 127,71 | | |



Sección 56

| Concepto Explicación | Pte. Notificar | Suspendidos | A/F Solicitado | A/F Concedido racci | Periodo.vol. | Periodo.ej | Total |
|--|----------------|-------------|----------------|---------------------|--------------|------------|--------------|
| * 2009.520 INTERESES DE CUENTAS BANCARIAS | 127,71 | | | | 127,71 | | 127,71 |
| 2009.68000 DE EJERCICIOS CERRADOS | | | | | | 1.583,67 | 1.583,67 |
| * 2009.680 DE EJERCICIOS CERRADOS | | | | | | 1.583,67 | 1.583,67 |
| 2009.72000 PARA OPERACIONES DE CAPITAL | 2.901.050,00 | | | | 2.901.050,00 | | 2.901.050,00 |
| 2009.72001 ACTUACIONES COFINANCIADAS POR EL F.S.E. | 9.335,00 | | | | 9.335,00 | | 9.335,00 |
| * 2009.720 DE LA CONSEJERÍA A LA QUE ESTÁ ADSCRITO | 2.910.385,00 | | | | 2.910.385,00 | | 2.910.385,00 |
| ** TOTAL | 4.033.460,30 | | | | 4.039.283,22 | 18.342,63 | 4.057.625,85 |

DERECHOS PENDIENTES DE COBRO EJERCICIOS CERRADOS
IM - - EJERCICIO 2009

LQP-MS38
 RESULTAS
 Derechos Presupuestarios Pendientes de Cobro

| 001 | | | | | | |
|--|-----------------|-------------|----------------|---------------------|-----------------|------------------|
| Concepto Explicación | Pte. Notificar | Suspendidos | A/F Solicitado | A/F Concedido racci | Periodo.vol. | Periodo.ej |
| Total | | | | | | |
| 2006.72000 PARA OPERACIONES DE CAPITAL | 0,04 | | | | 0,04 | |
| 2007.38000 DE EJERCICIOS CERRADOS | 2.289,25 | | | | 2.289,25 | 28.015,63 |
| 2008.38000 DE EJERCICIOS CERRADOS | 4.576,54 | | | | 4.576,54 | 22.682,01 |
| 2008.38100 PAGOS INDEBIDOS | 447,90 | | | | 447,90 | |
| 2008.68000 DE EJERCICIOS CERRADOS | | | | | | 10.351,55 |
| * TOTAL | 7.313,73 | | | | 7.313,73 | 61.049,19 |
| | | | | | | 68.362,92 |



DESARROLLO DE LOS COMPROMISOS DE INGRESOS

| CLASIFICACION ECONOMICA | EXPLICACION | COMPROMISOS CONCERTADOS | | COMPROMISOS PENDIENTES DE REALIZAR A 31 DE DICIEMBRE |
|-------------------------|-------------|-----------------------------|-----------------|--|
| | | INCORPORADOS PTOS. CERRADOS | EN EL EJERCICIO | |
| SIN MOVIMIENTOS | | | | 0 |



COMPROMISOS DE INGRESO CON CARGO A PRESUPUESTO EJERCICIOS POSTERIORES

| CLASIFICACION ECONOMICA | EXPLICACION | COMPROMISOS DE INGRESO CONCERTADOS IMPUTABLES AL EJERCICIO 2008 | | | |
|-------------------------|-------------|---|-------|-------|-------|
| | | AÑO 1 | AÑO 2 | AÑO 3 | AÑO 4 |
| SIN MOVIMIENTOS | | | | | |



Región de Murcia
Consejería de Política Social, Mujer e Inmigración



GASTOS CON FINANCIACIÓN AFECTADA



DESVIACION ANUAL EJERCICIO 2009
INSTITUTO DE LA MUJER DE LA REGION DE MURCIA
CLASIFICACION ORGÁNICA: 56.00.00
PROGRAMA PRESUPUESTARIO : 323B "PROMOCION DE LA MUJER"

| Fuente de Financiación/Descripción | Proyecto | Denominación | Gasto Elegible | Tasa Cof. | Dchos. Rec. | Oblig. Eleg. | Dchos. Dev. | Desv. Anual |
|---|----------|---|----------------|------------|-------------|--------------|-------------|-------------|
| 25 0101 0269.56 | | | 617.808,00 | | 494.246,40 | 247.212,00 | 0,00 | 296.476,80 |
| FSE. Mejora acceso y partic.mujer mercado laboral | 33586 | Mejora empleabilidad mujeres C.L.E. conciliación de la vida laboral y fam. | 247.212,00 | 80,000000 | 197.769,60 | 247.212,00 | 197.769,60 | 0,00 |
| | 32342 | Conciliación de la vida laboral y familiar | 370.596,00 | 80,000000 | 296.476,80 | 0,00 | 0,00 | 296.476,80 |
| 25 0101 0162.56 | 38623 | | 122.521,00 | 80,000000 | 98.016,80 | 140.053,55 | 112.042,84 | -14.026,04 |
| | | F.S..E Fomento espíritu empres. y mnejora cap. de adaptacion | | | | | | |
| 25 0101 0585.56 | 32369 | | 11.668,00 | 80,000000 | 9.334,40 | 20.035,76 | 16.028,61 | -6.694,21 |
| FSE Preparac. ejc.seguimiento y control | | Estudios preparatorios seg. y control del F.S.E. del F.S.E. | | | | | | |
| 11 1009 1001.00 | 38622 | | 101.138,00 | 60,000000 | 60.682,80 | 83.647,75 | 50.188,65 | 10.494,15 |
| IM. Programas y actuaciones dirigidas | | Progr.de informac. y sens. | | | | | | |
| 38 1152 1389.00 | 39983 | | 101.104,00 | 100,000000 | 101.104,00 | 101.104,00 | 101.104,00 | 0,00 |
| | | A ASFL para interv. psicolog. con menores hijos/as de mujeres victimas de violencia de género | | | | | | |
| | 37366 | | 110.000,00 | 100,000000 | 110.000,00 | 83.057,20 | 83.057,20 | 26.942,80 |
| | | | 12.356,89 | 78,909256 | 9.750,73 | 3.784,93 | 2.986,66 | 6.764,07 |
| | | Sub. Serv. Regional de Empleo y formacion | | | | | | |



DESVIACION ACUMULADA EJERCICIO 2009
INSTITUTO DE LA MUJER DE LA REGION DE MURCIA
CLASIFICACION ORGÁNICA: 56.00.00
PROGRAMA PRESUPUESTARIO : 323B “PROMOCION DE LA MUJER”

| Fuente Financiación | Descripción | Desv. Acum. 31/12/08 | Desviac. anual 2009 | Desv. Acum. 31/12/09 | RTA Acum. 31/12/09 |
|---------------------|--|-------------------------|------------------------|-------------------------|-----------------------|
| 25 0101 0269.56 | FSE. Mejora Acceso y part.mujer mercado laboral | 0,00 | 296.476,80 | 296.476,80 | 296.476,80 |
| 25 0101 0162.56 | FSE Fomento espíritu empresarial y m capacidad de adaptacion | 124.875,49 | -14.026,04 | 110.849,45 | 110.849,45 |
| 25 0101 0585.56 | FSE Preparac.,ejec. seguimiento y control | 6.694,21 | -6.694,21 | 0 | 0 |
| 11 1009 1001.00 | IM. Igualdad de Oportunidades. Prog. y actuaciones dirigidas a mujeres. | 0,00 | 10.494,15 | 10.494,15 | 10.494,15 |
| 38 1152 1389.00 | MI- Asistencia Soc. Integral de mujeres victimas de violencia de género | 0,00 | 26.942,80 | 26.942,80 | 26.942,80 |
| | Sub. Servicio Regional de Empleo y Formacion | 0,00 | 6.764,07 | 6.764,07 | 6.764,07 |
| TOTAL | | | | | 451.527,27 |



INFORMACION SOBRE LA INVERSIONES FINANCIERAS



INVERSIONES FINANCIERAS EN CAPITAL

| DESCRIPCIÓN | % DE PARTICIPACIÓN | VALOR A 1 DE ENERO | VARIACIONES | VALOR A 31 DE DICIEMBRE | DESEMBOLSOS PENDIENTES | PROVISIÓN POR DEPRECIACIÓN |
|-------------|--------------------|--------------------|-------------|-------------------------|------------------------|----------------------------|
| | | | SIN | MOVIMIENTOS | | |

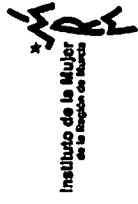

VALORES RENTA FIJA

| DESCRIPCIÓN | VALOR A 1 DE ENERO | VARIACIONES | VALOR A 31 DE DICIEMBRE | INTERESES DEVENGADOS Y NO COBRADOS | PROVISIÓN DEPRECIACIÓN |
|-------------|--------------------|-------------|-------------------------|------------------------------------|------------------------|
| | | | SIN | MOVIMIENTOS | |



CRÉDITOS

| DESCRIPCIÓN | VALOR A 1 DE ENERO | VARIACIONES | VALOR A 31 DE DICIEMBRE | INTERESES DEVENGADOS Y NO COBRADOS | PROVISIÓN INSOLVENCIAS |
|-------------|--------------------|-------------|-------------------------|------------------------------------|------------------------|
| | | | SIN | MOVIMIENTOS | |



Región de Murcia
Consejería de Política Social, Mujer e Inmigración



Instituto de la Mujer
de la Región de Murcia

INFORMACION SOBRE EL INMOVILIZADO NO FINANCIERO



PATRIMONIO. RESUMEN
IM - Inst.de la Mujer - EJERCICIO 2009

LQP-M546

Patrimonio
Resumen de Cuentas del Capítulo 2
Mes: 1 a 12

| PATRIMONIO RESUMEN CUENTA | | | | | |
|---|---------------------|--------------------|---------------------|---------------------|---------------------|
| Cuenta de mayor | V.bce inicio ejerc. | Movimiento periodo | V.bce fin ejercicio | Amort.ac. fin ejer. | Valor neto contable |
| 2150 2150 | 36.900,28 | 64.919,28 | 101.819,56 | 29.166,39- | 72.653,17 |
| 2200 2200 | 359.517,75 | | 359.517,75 | | 359.517,75 |
| 2210 2210 | 765.066,01 | 9.627,42 | 774.693,43 | 37.634,46- | 737.058,97 |
| 2220 2220 | 11.858,93 | | 11.858,93 | 8.542,38- | 3.316,55 |
| 2240 2240 | 88,86 | | 88,86 | 88,86- | |
| 2260 2260 | 98.768,93 | | 98.768,93 | 41.125,84- | 57.643,09 |
| 2262 2262 | 16.713,39 | | 16.713,39 | 10.879,91- | 5.833,48 |
| 2264 2264 | 130.308,13 | | 130.308,13 | 44.187,74- | 86.120,39 |
| 2270 2270 | 90.835,41 | 3,00 | 90.838,41 | 82.866,92- | 7.971,49 |
| 2280 2280 | 15.960,40 | | 15.960,40 | 3.295,92- | 12.664,48 |
| 2291 FONDO BIBLIOGRAFICO SERVICIO PUBLICO | 6.108,74 | 610,98 | 6.719,72 | 6.128,06- | 591,66 |
| 2292 2292 | 1.680,00 | | 1.680,00 | | 1.680,00 |
| 2299 2299 | 9.201,91 | | 9.201,91 | 7.824,14- | 1.377,77 |
| * Total | 1.543.008,74 | 75.160,68 | 1.618.169,42 | 271.740,62- | 1.346.428,80 |



INVERSIONES DESTINADAS AL USO GENERAL

| DESCRIPCIÓN | ENTIDAD | IMPORTE A 1 DE ENERO | CARGOS | | | ABONOS | IMPORTE A 31 DE DICIEMBRE |
|-----------------|---------|----------------------|-------------------------------------|---|------------------------------|-----------------------------------|---------------------------|
| | | | PROYECTOS REALIZADOS POR LA ENTIDAD | PROYECTOS DERIVADOS DE CTTOS CON TERCEROS | GASTOS FINANCIEROS ACTIVADOS | IMPORTE DE INVERSIONES ENTREGADAS | |
| SIN MOVIMIENTOS | | | | | | | |



PATRIMONIO. RESUMEN

IM - Inst.de la Mujer - EJERCICIO 2009

LQP-M540

Inmovilizado Inmaterial. Detalle.

Mes: 1 a 12

| INMOVILIZADO INMATERIAL DETALLE | | | |
|---|--------------------|---------------------|----------------------|
| Tipo de bien / Número de Inventario | Movimiento Periodo | Valor bce fin ejerc | Amort.acum. fin ejer |
| 1001427 APLICACION INFORMATICA | 1.722,77 | 1.722,77 | 231,27- |
| 1001430 PAGINA WEB | 58.429,20 | 58.429,20 | 3.121,56- |
| 1001436 CREACIÓN ESPACIOS VIRTUALES APOYO | 4.767,31 | 4.767,31 | 6,53- |
| * 0001 Alta patrimonial | 64.919,28 | 64.919,28 | 3.359,36- |
| ** NSA/APL APLICACIONES | 64.919,28 | 64.919,28 | 3.359,36- |
| *** Total | 64.919,28 | 64.919,28 | 3.359,36- |



PATRIMONIO. RESUMEN

IM - Inst.de la Mujer - EJERCICIO 2009

LQP-M541
Inmovilizado Material Inmuebles. Detalle.
Mes: 1 a 12

| INMOVILIZADO INMATERIAL DETALLE | | | |
|--|--------------------|---------------------|----------------------|
| Tipo de bien / Número de Inventario | Movimiento Periodo | Valor bce fin ejerc | Amort.acum. fin ejer |
| 3000001 EDF.CENTRO EMREGENCIA MUJERES MALTRATADAS | 9.627,42 | 321.866,49 | 14.172,12- |
| * 0002 Alta demanial (S.P) | 9.627,42 | 321.866,49 | 14.172,12- |
| ** CTNS/115 EDIFICIOS SERVICIOS | 9.627,42 | 321.866,49 | 14.172,12- |
| *** 2210 2210 | 9.627,42 | 321.866,49 | 14.172,12- |
| **** Total | 9.627,42 | 321.866,49 | 14.172,12- |



PATRIMONIO. RESUMEN

IM - Inst.de la Mujer - EJERCICIO 2009

LQP-M542

Inmovilizado Material Muebles. Detalle.

Mes: 1 a 12

| INMOVILIZADO INMATERIAL. DETALLE | | | |
|-------------------------------------|--------------------|---------------------|----------------------|
| Tipo de bien / Número de Inventario | Movimiento Periodo | Valor bce fin ejerc | Amort.acum. fin ejer |
| 1001438 MONITOR ACER AL1511S | 1,00 | 1,00 | 0,12- |
| 1001439 MONITOR ACER AL1511S | 1,00 | 1,00 | 0,12- |
| 1001440 MONITOR ACER AL1511S | 1,00 | 1,00 | 0,12- |
| * 0001 Alta patrimonial | 3,00 | 3,00 | 0,36- |
| ** MIO/ORM ORDENADOR/MONITOR | 3,00 | 3,00 | 0,36- |
| *** 2270 2270 | 3,00 | 3,00 | 0,36- |
| 1001411 DVD | 16,76 | 16,76 | 4,59- |
| 1001412 DVD | 16,76 | 16,76 | 4,59- |
| 1001413 DVD | 22,33 | 22,33 | 6,12- |
| 1001414 DVD | 22,33 | 22,33 | 6,12- |
| 1001415 DVD | 26,56 | 26,56 | 7,28- |
| 1001416 DVD | 20,94 | 20,94 | 5,74- |
| 1001417 DVD | 20,94 | 20,94 | 5,74- |
| 1001418 DVD | 11,14 | 11,14 | 3,05- |



| INMOVILIZADO INMATERIAL DETALLE | | | |
|-------------------------------------|--------------------|---------------------|----------------------|
| Tipo de bien / Número de Inventario | Movimiento Periodo | Valor bce fin ejerc | Amort.acum. fin ejer |
| 1001419 DVD | 11,14 | 11,14 | 3,05- |
| 1001420 DVD | 12,53 | 12,53 | 3,44- |
| 1001421 DVD | 12,53 | 12,53 | 3,44- |
| 1001422 DVD | 21,00 | 21,00 | 5,75- |
| 1001423 DVD | 21,00 | 21,00 | 5,75- |
| 1001424 DVD | 17,99 | 17,99 | 4,93- |
| 1001425 DVD | 17,99 | 17,99 | 4,93- |
| * 0001 Alta patrimonial | 271,94 | 271,94 | 74,52- |
| ** MBS/DVD CD-DVD | 271,94 | 271,94 | 74,52- |
| 1001402 LIBRO | 20,70 | 20,70 | 7,80- |
| 1001403 LIBRO | 18,00 | 18,00 | 6,73- |
| 1001404 LIBRO | 21,99 | 21,99 | 8,23- |
| 1001405 LIBRO | 21,90 | 21,90 | 8,19- |
| 1001406 LIBRO | 20,70 | 20,70 | 7,26- |
| 1001407 LIBRO | 19,00 | 19,00 | 6,56- |
| 1001408 LIBRO | 19,50 | 19,50 | 6,73- |
| 1001409 LIBRO | 16,90 | 16,90 | 5,37- |
| 1001410 LIBRO | 20,00 | 20,00 | 6,36- |
| 1001426 LIBRO | 13,50 | 13,50 | 3,70- |
| 1001428 LIBRO | 28,00 | 28,00 | 6,52- |
| 1001429 LIBRO | 30,00 | 30,00 | 6,66- |
| 1001431 LIBRO | 25,00 | 25,00 | 2,05- |



| INMOVILIZADO INMATERIAL DETALLE | | | |
|---|--------------------|---------------------|----------------------|
| Tipo de bien / Número de Inventario | Movimiento Periodo | Valor bce fin ejerc | Amort.acum. fin ejer |
| 1001432 LIBRO | 63,85 | 63,85 | 5,25- |
| * 0001 Alta patrimonial | 339,04 | 339,04 | 87,41- |
| ** MBS/IMP LIBRO-IMPRESO | 339,04 | 339,04 | 87,41- |
| *** 2291 FONDO BIBLIOGRAFICO SERVICIO PUBLICO | 610,98 | 610,98 | 161,93- |
| **** Total | 613,98 | 613,98 | 162,29- |



INVERSIONES GESTIONADAS PARA OTROS ENTES PÚBLICOS

| DESCRIPCIÓN | ENTIDAD | IMPORTE A 1 DE ENERO | CARGOS | | | | GASTOS FINANCIEROS ACTIVADOS | ABONOS IMPORTE DE INVERSIONES ENTREGADAS | IMPORTE A 31 DE DICIEMBRE |
|-----------------|---------|-------------------------|---|--|--|--|------------------------------------|---|---------------------------------|
| | | | PROYECTOS REALIZADOS POR LA ENTIDAD | PROYECTOS DERIVADOS DE CTTOS CON TERCEROS | | | | | |
| SIN MOVIMIENTOS | | | | | | | | | |



Región de Murcia
Consejería de Política Social, Mujer e Inmigración



INFORMACION SOBRE EL ENDEUDAMIENTO



PASIVOS FINANCIEROS

| CARACTERÍSTICAS DE LA DEUDA | DEUDA A 1 DE ENERO | AUMENTOS | | | | DISMINUCIONES | | | DEUDA A 31 DE DICIEMBRE | | INTERESES EXPLÍCITOS DEVENGADOS Y NO VENCIDOS A 31 DE DICIEMBRE | |
|--------------------------------|--------------------------|----------|------------|----------|-------|---------------|------------|-------|-------------------------|-----|---|--|
| | | CREACIÓN | CONVERSIÓN | ASUNCIÓN | OTROS | REEMBOLSO | CONVERSIÓN | OTROS | LP | C/P | | |
| SIN MOVIMIENTOS | | | | | | | | | | | | |



Región de Murcia
Consejería de Política Social, Mujer e Inmigración



AVALES



Región de Murcia
Consejería de Política Social, Mujer e Inmigración

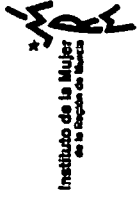

Instituto de la Mujer
de la Región de Murcia

AVALES

| CARACTERÍSTICAS DEL AVAL | AVALES A 1 DE ENERO | AVALES CONCEDIDOS EN EL EJERCICIO | AVALES CANCELADOS EN EL EJERCICIO | AVALES A 31 DE DICIEMBRE |
|--------------------------|---------------------|-----------------------------------|-----------------------------------|--------------------------|
| SIN MOVIMIENTOS | | | | |



Región de Murcia
Consejería de Política Social, Mujer e Inmigración



EXISTENCIAS



No se elabora el estado correspondiente a “Existencias” dado que el Instituto de la Mujer de la Región de Murcia, según establece el art. 1 de la Ley 12/2002, de 3 de diciembre, de creación del Instituto se crea como un organismo autónomo de carácter administrativo, no realizando movimientos en el grupo 3.



Región de Murcia
Consejería de Política Social, Mujer e Inmigración



ESTADO DE OPERACIONES NO PRESUPUESTARIAS



TASAS,PR.PUB Y PR.SC

LQP-M543
IM - Inst.de la Mujer - EJERCICIO 2009
DESGLOSE DE MODELOS
Mes: 1 a 12

| Sección 56 | |
|--|------------------|
| Clasificación Económica | Dchos.Rdos.Netos |
| 38000 DE EJERCICIOS CERRADOS | 110.583,89 |
| * 380 DE EJERCICIOS CERRADOS | 110.583,89 |
| 38100 PAGOS INDEBIDOS | 49,85 |
| 38101 SEGURIDAD SOCIAL (I.T.) | 15.765,97 |
| * 381 DEL PRESUPUESTO CORRIENTE | 15.815,82 |
| ** 38 REINTEGROS DE OPERACIONES CORRIENTES | 126.399,71 |
| *** 3 TASAS, PRECIOS PÚBLICOS Y OTROS INGRESOS | 126.399,71 |
| **** TOTAL INFORME | 126.399,71 |



ESTADO OPERACIONES NO PRESUPUESTARIAS

LQP-M801

-- EJERCICIO 2009

Estado de operaciones no presupuestarias

Mes: 1 a 12

| ESTADO OP.NO PRESUP. | | | | |
|---|-------------------|----------------------|----------------------|-------------------|
| CUENTAS DE MAYOR | Saldo inicial | Debe | Haber | Saldo final |
| 41900000 OTROS ACREEDORES NO PRESUPUESTARIOS | | 1.237.031,62 | 1.238.681,64 | 1.650,02- |
| 41902021 COMPENSACION DEUDAS A TERCEROS | | 464,64 | 464,64 | |
| 41902231 NÓMINAS IM | | 749.758,51 | 749.758,51 | |
| 47512002 HACIENDA PÚBLICA ACREED.POR RETENCIONE | 32.609,06- | 207.381,51 | 199.095,26 | 24.322,81- |
| 47512018 RETENCIONES I.R.P.F ARRENDAMIENTOS DE | 250,21- | 3.022,52 | 2.772,31 | |
| 47602010 SEGURIDAD SOCIAL CONTINGENCIAS GENERAL | 20.512,25- | 262.431,74 | 264.007,70 | 22.088,21- |
| 55402009 REINT.ANTICIP.PAGAS PTES.APLIC | | 8.233,40 | 8.233,40 | |
| 55402170 INGRESOS PENDIENTES APLICACION | | 10.077.081,02 | 10.077.081,02 | |
| 55402180 ING.A TRAV.ENT.COLAB.PTES.APL. | | 27.819,52 | 27.819,52 | |
| 55438101 REINTEGRO SEGURIDAD SOCIAL (IT) | 1.506,60- | 15.765,97 | 14.259,37 | |
| 55900002 ACTIVOS FIJOS PENDIENTES DE LIQUIDAR | | 16.728,48 | 16.728,48 | |
| 56002032 FIANZ.DEF.Y COMP EN METÁLICO LP | | 4.963,50 | 4.963,50 | |
| * TOTAL | 54.878,12- | 12.610.682,43 | 12.603.865,35 | 48.061,04- |