



Cuenta General 2012

Servicio Regional

De Empleo y Formación

Cuenta General 2012

Cuenta General 2012

CUENTAS ANUALES

Ejercicio 2012

(Regla 27 de la Orden 21 de noviembre de 2000 de la Consejería de Economía y Hacienda, por la que se aprueba la Instrucción de Contabilidad de los Organismos Autónomos de la Región de Murcia. BORM nº 281 de 4/12/2000)

Don Ginés Antonio Martínez González, Director General del Servicio Regional de Empleo y Formación certifico que se han aprobado las cuentas anuales correspondientes al ejercicio 2012, de acuerdo con lo que establece la instrucción de contabilidad de los Organismos Autónomos, aprobada por Orden del Consejero de Economía y Hacienda de la Región de Murcia, las cuales contienen 190 páginas numeradas correlativamente.

En Murcia a
EI DIRECTOR GENERAL DEL SERVICIO REGIONAL
DE EMPLEO Y FORMACION

Fdo. Ginés Antonio Martínez González

Cuenta General 2012

CUENTAS ANUALES

Ejercicio 2012

(Regla 26 de la Orden 21 de noviembre de 2000 de la Consejería de Economía y Hacienda, por la que se aprueba la Instrucción de Contabilidad de los Organismos Autónomos de la Región de Murcia. BORM nº 281 de 4/12/2000)

Diligencia para hacer constar que todas las operaciones registradas en el sistema de información contable del Servicio Regional de Empleo y Formación hasta el fin del **ejercicio 2012** han sido fielmente reflejadas en las cuentas anuales correspondientes a dicho ejercicio.

En Murcia, a 31 de Diciembre de 2012
LA JEFE SERVICIO ECONÓMICO Y DE CONTRATACIÓN

Fdo.: María Teresa Gálvez Flores

Cuenta General 2012

INDICE (Orden 21 Noviembre 2000 de la C. Economía y Hacienda por la que se aprueba la Instrucción de Contabilidad de los Organismos Autónomos)

| | Página |
|--|--------|
| * CUENTAS ANUALES. Bases de presentación | 5 |
| A.- BALANCE | 6 |
| B.- CUENTA DEL RESULTADO ECONÓMICO PATRIMONIAL | 7 |
| C.- ESTADO DE LIQUIDACIÓN DEL PRESUPUESTO | 8 |
| C.1.- Liquidación del presupuesto de Gastos | 8 |
| C.2.- Liquidación del Presupuesto de Ingresos | 48 |
| C.3.- Resultado de operaciones comerciales | 56 |
| C.4.- Resultado presupuestario | 57 |
| D.- MEMORIA. Naturaleza y actividad | 58 |
| D.1.- Organización | 64 |
| D.2.- Estado Operativo | 88 |
| D.3.- Información de carácter financiero | 89 |
| D.3.1.- Remanente de Tesorería | 91 |
| D.3.2.- Estado de Tesorería | 93 |
| D.4.- Información sobre la ejecución de los gastos públicos | 94 |
| D.4.1.- Modificaciones de crédito | 94 |
| D.4.2.- Remanentes de crédito | 96 |
| D.4.3.- Clasificación funcional del gasto | 105 |
| D.4.4.- Ejecución de proyectos de inversión | 106 |
| D.4.5.- Contratación administrativa | 112 |
| D.4.6.- Transferencias y subvenciones concedidas | 117 |
| D.4.7.- Acreedores por op. pendientes de aplicar a presupuesto | 123 |

| | Página |
|--|--------|
| D.4.8.- Acreedores por periodificación de gastos presupuestarios | 125 |
| D.4.9.- Anticipos de Tesorería | 126 |
| D.4.10.- Obligaciones de Presupuestos Cerrados | 127 |
| D.4.11.- Compromisos de gasto con cargo a Presup. Ejerc. Post. | 142 |
| D.4.12.- Tramitación anticipada de gastos presupuestarios | 143 |
| D.5.- Información sobre la ejecución del ingreso público | 144 |
| D.5.1.- Proceso de gestión | 144 |
| Tasas, precios públicos y precios privados | 153 |
| D.5.2.- Devolución de ingresos | 153 |
| D.5.3.- Derechos a cobrar de Presupuestos Cerrados | 155 |
| D.5) Derechos Presupuestarios Pendientes de Cobro | 169 |
| D.5) Derechos Presupuestarios Ptes. De Cobro: RESULTAS | 171 |
| D 6.- Gastos con financiación afectada | 175 |
| D 7.- Información sobre las inversiones financieras | 180 |
| Mecanismos de financiación | 181 |
| D 8.- Información sobre el Inmovilizado no financiero | 183 |
| D 9.- Información sobre el endeudamiento | 184 |
| D 10.- Avaluos concedidos | 185 |
| D 11.- Existencias | 186 |
| D 12.- Estado de operaciones no presupuestarias | 187 |
| Certificado "Relación Deudores/Acreedores 2012 | 189 |
| Certificado Tomo Inventario "D.8) | 190 |

Cuenta General 2012

BASES DE PRESENTACIÓN DE LAS CUENTAS ANUALES

1. Principios contables.

Las cuentas anuales del ejercicio 2012 han sido obtenidas de los registros contables de la Comunidad Autónoma y del Servicio Regional de Empleo y Formación, y se presentan en todos aquellos aspectos en que es aplicable, de acuerdo con el Plan General de Contabilidad Pública de la Región de Murcia.

Los principios contables utilizados son los recogidos en la Primera Parte del Plan General de Contabilidad Pública de la Región de Murcia, y su aplicación conduce a que las cuentas anuales formuladas con claridad, expresen la imagen fiel del patrimonio, la situación financiera, la ejecución del presupuesto y los resultados del Organismo Autónomo Servicio Regional de Empleo y Formación.

2. Normas de Valoración.

Las principales normas de valoración utilizadas por el Servicio Regional de Empleo y Formación en la elaboración de sus cuentas anuales para el ejercicio 2012, de acuerdo con lo establecido en la Quinta Parte del Plan General de Contabilidad Pública de la Región de Murcia en todos aquellos aspectos en que son aplicables.

3. Resultados del Ejercicio

Esta cuenta recoge el resultado **NEGATIVO** del Ejercicio, por un importe de **13.092.753,88** euros (trece millones noventa y dos mil setecientos cincuenta y tres euros con ochenta y ocho céntimos).



Cuenta General 2012

BALANCE SERVICIO REGIONAL DE EMPLEO Y FORMACION

EJERCICIO 2012

| Nº CUENTAS | | ACTIVO | | Nº CUENTAS | | PASIVO | |
|-------------------------|--|-----------------------|-----------------------|----------------------|---|-----------------------|-----------------------|
| | | 2.012 | 2.011 | | | 2.012 | 2.011 |
| | A) INMOVILIZADO | 36.980.491,64 | 37.995.449,88 | | A) FONDOS PROPIOS | 110.714.210,25 | 124.307.173,48 |
| | I. Inversiones destinadas al uso gene-ral | | | | I. Patrimonio | 98.116.125,96 | 98.616.335,31 |
| 200 | 1. Terrenos y bienes naturales | | | 100 | 1. Patrimonio | 68.065.490,30 | 68.065.490,30 |
| 201 | 2. Infraestructuras y bienes destinados al uso general | | | 101 | 2. Patrimonio recibido en adscripción | 29.720.235,66 | 30.220.445,01 |
| 202 | 3. Bienes comunales | | | 103 | 3. Patrimonio recibido en cesión | 330.400,00 | 330.400,00 |
| 208 | 4. Bienes del Patrimonio histórico, artístico y cultural | | | -107 | 4. Patrimonio entregado en adscripción | | |
| | | | | -108 | 5. Patrimonio entregado en cesión | | |
| | | | | -109 | 6. Patrimonio entregado al uso general | | |
| | II. Inmovilizaciones inmateriales | 275.870,88 | 364.293,64 | | II. Reservas | | |
| 210 | 1. Gastos de investigación y desarrollo | | | | III. Resultados de ejercicios anteriores | 25.690.838,17 | -16.334.072,38 |
| 212 | 2. Propiedad industrial | | | 11 | 1. Resultados positivos de ejercicios anteriores | 42.024.910,55 | |
| 215 | 3. Aplicaciones informáticas | 2.845.305,99 | 2.611.979,54 | 120 | 2. Resultados negativos de ejercicios anteriores | -16.334.072,38 | -16.334.072,38 |
| 216 | 4. Propiedad intelectual | | | -121 | | | |
| 217 | 5. Derechos sobre bienes en régimen de arrendamiento financiero | | | | IV. Resultados del ejercicio | -13.092.753,88 | 42.024.910,55 |
| -281 | 6. Amortizaciones | -2.569.435,11 | -2.247.685,90 | | | | |
| | III. Inmovilizaciones materiales | 36.704.620,76 | 37.631.156,24 | | B) INGRESOS A DISTRIBUIR EN VARIOS EJERCICIOS | | |
| 220,221 | 1. Terrenos y construcciones | 35.110.316,91 | 35.376.640,88 | 129 | | | |
| 222,223 | 2. Instalaciones técnicas y maquinaria | 1.820.078,00 | 1.628.098,45 | 13 | C) PROVISIONES PARA RIESGOS Y GASTOS | | |
| 224,226 | 3. Utillaje y mobiliario | 3.869.868,15 | 3.851.013,07 | 14 | D) ACREEDORES A LARGO PLAZO | | |
| 227,228,229 | 4. Otro inmovilizado | 3.583.230,95 | 3.495.438,57 | | I. Emisiones de obligaciones y otros valores negociables | | |
| -282 | 5. Amortizaciones | -7.678.873,25 | -6.720.034,73 | 150 | 1. Obligaciones y bonos | | |
| | | | | 155 | 2. Deudas representadas en otros valores nego-ciabiles | | |
| | | | | 156 | 3. Intereses de obligaciones y otros valores | | |
| 23 | IV. Inversiones gestionadas | | | 158,159 | 4. Deudas en moneda extranjera | | |
| | V. Inversiones financieras permanentes | | | | II. Otras deudas a largo plazo | | |
| 250,251,256 | 1. Cartera de valores a largo plazo | | | 170,176 | 1. Deudas con entidades de crédito | | |
| 252,253,257 | 2. Otras inversiones y créditos a largo plazo | | | 171,173,177 | 2. Otras deudas | | |
| 260,265 | 3. Fianzas y depósitos constituidos a largo plazo | | | 178,179 | 3. Deudas en moneda extranjera | | |
| -297 | 4. Provisiones | | | 180,185 | 4. Fianzas y depósitos recibidos a largo plazo | | |
| 27 | B) GASTOS A DISTRIBUIR EN VARIOS EJERCICIOS | | | | III. Desembolsos pendientes sobre acciones no exigidos | | |
| | C) ACTIVO CIRCULANTE | 151.333.792,94 | 102.419.863,97 | | E) ACREEDORES A CORTO PLAZO | 77.600.074,33 | 16.108.140,37 |
| | I. Existencias | | | | I. Emisiones de obligaciones y otros valores negociables | | |
| 30 | 1. Comerciales | | | 259 | 1. Obligaciones y bonos a corto plazo | | |
| 31,32 | 2. Materias primas y otros aprovisionamientos | | | 500 | 2. Deudas representadas en otros valores nego-ciabiles | | |
| 33,34 | 3. Productos en curso y semiterminados | | | 505 | 3. Intereses de obligaciones y otros valores | | |
| 35 | 4. Productos terminados | | | 506 | 4. Deudas en moneda extranjera | | |
| 36 | 5. Subproductos, residuos y materiales recuperados | | | 508,509 | | | |
| -39 | 6. Provisiones | | | | II. Deudas con entidades de crédito | | |
| | II. Deudores | 150.709.321,74 | 93.633.025,85 | | 1. Préstamos y otras deudas | | |
| 43 | 1. Deudores presupuestarios | 138.416.246,99 | 84.584.685,44 | | 2. Deudas por intereses | | |
| 44 | 2. Deudores no presupuestarios | 550.887,58 | | | III. Acreedores | 77.600.074,33 | 16.108.140,37 |
| 45 | 3. Deudores por administración de recursos por cuenta de otros entes públicos. | | | 40 | 1. Acreedores presupuestarios | 50.482.474,33 | 10.589.453,82 |
| 470,471,472 | 4. Administraciones Públicas | 17.177.978,37 | 13.164.585,56 | 41 | 2. Acreedores no presupuestarios | 2.115.457,27 | 1.953.647,46 |
| 550,555,558 | 5. Otros deudores | -5.435.791,20 | -4.116.245,15 | 45 | 3. Acreedores por administración de recursos por cuenta de otros entes públicos | | |
| -490 | 6. Provisiones | | | 475,476,477 | 4. Administraciones Públicas | 464.020,36 | 612.581,14 |
| | III. Inversiones financieras temporales | | | 521,523,527,528,529, | 5. Otros acreedores | 24.538.122,37 | 2.952.457,95 |
| 540,541,546,(549) | 1. Cartera de valores a corto plazo | | | -550,554,559 | 6. Fianzas y depósitos recibidos a corto plazo | | |
| 542,543,544,545,547,548 | 2. Otras inversiones y créditos a corto plazo | | | 560,561 | IV. Ajustes por periodificación | | |
| 565,566 | 3. Fianzas y depósitos constituidos a corto plazo | | | 485,585 | F) PROVISIONES PARA RIESGOS Y GASTOS A CORTO PLAZO | | |
| (597),(598) | 4. Provisiones | | | | Provisión para devolución de impuestos | | |
| 57 | IV. Tesorería | 624.471,20 | 8.786.838,12 | | | | |
| 480,58 | V. Ajustes por periodificación | | | 495 | | | |
| | TOTAL GENERAL (A+B+C) | 188.314.284,58 | 140.415.313,85 | | TOTAL GENERAL (A+B+C+D+E+F) | 188.314.284,58 | 140.415.313,85 |



Cuenta General 2012

CUENTA DEL RESULTADO ECONOMICO PATRIMONIAL : SERVICIO REGIONAL DE EMPLEO Y FORMACION

EJERCICIO 2012

| Nº CUENTAS | DEBE | 2.012 | 2.011 | Nº CUENTAS | HABER | 2.012 | 2.011 |
|-------------------------------|---|----------------------|----------------------|-------------|--|----------------------|-----------------------|
| | A) GASTOS | 87.002.094,22 | 81.624.148,06 | | B) INGRESOS | 73.909.340,34 | 123.649.058,61 |
| | 1. Gastos de funcionamiento de los servicios y prestaciones sociales | 21.541.860,97 | 23.521.706,64 | | 1. Ingresos de gestión ordinaria | 7.254,06 | 1.265,53 |
| | a) Gastos de personal: | 15.737.868,36 | 16.177.168,93 | | a) Ingresos tributarios | 7.254,06 | 1.265,53 |
| 640,641 | a.1) Sueldos, salarios y asimilados | 12.187.296,00 | 12.675.011,84 | 720 | a.1) Impuesto sobre la renta de las personas físicas | | |
| 642,644 | a.2) Cargas sociales | 3.550.572,36 | 3.502.157,09 | 721 | a.2) Impuesto sobre sociedades | | |
| 645 | b) Prestaciones sociales | | | 722 | a.3) Impuesto sobre sucesiones y donaciones | | |
| 68 | c) Dotaciones para amortizaciones de inmovilizado | 1.403.153,87 | 1.686.660,47 | 723 | a.4) Impuesto sobre el Patrimonio | | |
| | d) Variación de provisiones de tráfico | 1.319.546,05 | 1.513.292,46 | 724 | a.5) Impuesto sobre bienes inmuebles | | |
| 675,694,(794) | d.1) Variación de provisiones y pérdidas de créditos incobrables | 1.319.546,05 | 1.513.292,46 | 725 | a.6) Impuesto sobre vehículos de tracción mecánica | | |
| | e) Otros gastos de gestión | 3.081.292,69 | 4.144.584,78 | 726 | a.7) Impuesto sobre el incremento del valor de los terrenos de naturaleza urbana | | |
| 62 | e.1) Servicios exteriores | 3.051.666,66 | 4.101.601,50 | 727 | a.8) Impuesto sobre actividades económicas | | |
| 63 | e.2) Tributos | 29.626,03 | 42.983,28 | 730 | a.9) Impuesto sobre transmisiones patrimoniales y actos jurídicos documentados | | |
| 676 | e.3) Otros gastos de gestión corriente | | | 731 | a.10) Impuesto sobre el valor añadido | | |
| | f) Gastos financieros y asimilables | | | 732 | a.11) Impuestos especiales | | |
| 661,662,663,665,669 | f.1) Por deudas | | | 733 | a.12) Impuesto sobre construcciones, instalaciones y obras | | |
| 666,667 | f.2) Pérdidas de inversiones financieras | | | 734 | a.13) Impuestos sobre tráfico exterior | | |
| 696,698,699,(796),(798),(799) | g) Variación de las provisiones de inversiones financieras | | | 728/739 | a.14) Otros impuestos | | |
| 668 | h) Diferencias negativas de cambio | | | 740 | a.15) Tasas por prestación de servicios o realización de actividades | 7.254,06 | 1.265,53 |
| | | | | 743 | a.16) Tasas fiscales | | |
| | | | | 744 | a.17) Contribuciones especiales | | |
| 650 | 2. Transferencias y subvenciones | 64.616.717,26 | 57.602.005,83 | 743 | b) Cotizaciones de servicios | | |
| 651 | a) Transferencias corrientes | 1.310.164,75 | 1.307.222,06 | 729 | c) Prestaciones de servicios | | |
| 655 | b) Subvenciones corrientes | 63.295.575,91 | 56.294.783,77 | 741 | c.1) Precios públicos por prestación de servicios o realización de actividades | | |
| 656 | c) Transferencias de capital | | | 742 | c.2) Precios públicos por utilización privativa o aprovechamiento especial del dominio público | | |
| | d) Subvenciones de capital | 10.976,60 | | | | | |
| | 3. Pérdidas y gastos extraordinarios | 843.515,99 | 500.435,59 | | 2. Otros ingresos de gestión ordinaria | 8.593.532,51 | 6.709.931,09 |
| 670,671 | a) Pérdidas procedentes de inmovilizado | 7.407,84 | | 773 | a) Reintegros | 8.073.380,83 | 6.545.678,70 |
| 674 | b) Pérdidas por operaciones de endeudamiento | | | 78 | b) Trabajos realizados para la entidad | | |
| 678 | c) Gastos extraordinarios | | | | c) Otros ingresos de gestión | 1.079,82 | 3.199,71 |
| 679 | d) Gastos y pérdidas de otros ejercicios | 836.108,15 | 500.435,59 | 775,776,777 | c.1) Ingresos accesorios y otros de gestión corriente | 1.079,82 | 3.199,71 |
| | | | | 790,795 | c.2) Exceso de provisiones de riesgos y gastos | | |
| | | | | 760 | d) Ingresos de participaciones en capital | | |
| | | | | 761,762 | e) Ingresos de otros valores negociables y de créditos del activo inmovilizado | | |
| | | | | 763,765,769 | f) Otros intereses e ingresos asimilados | 519.071,86 | 161.052,68 |
| | | | | 766 | f.1) Otros intereses | 519.071,86 | 161.052,68 |
| | | | | 768 | f.2) Beneficios en inversiones financieras | | |
| | | | | | g) Diferencias positivas de cambio | | |
| | | | | 750 | | | |
| | | | | 751 | 3. Transferencias y subvenciones | 65.285.722,52 | 116.911.078,38 |
| | | | | 755 | a) Transferencias corrientes | 16.850.475,00 | 22.420.198,00 |
| | | | | 756 | b) Subvenciones corrientes | 47.398.754,52 | 89.647.992,38 |
| | | | | | c) Transferencias de capital | 756.307,00 | 4.679.775,00 |
| | | | | | d) Subvenciones de capital | 280.186,00 | 163.113,00 |
| | | | | 770,771 | 4. Ganancias e ingresos extraordinarios | 22.831,25 | 26.783,61 |
| | | | | 774 | a) Beneficios procedentes del inmovilizado | 18.924,25 | 14.313,81 |
| | | | | 778 | b) Beneficios por operaciones de endeudamiento | | |
| | | | | 779 | c) Ingresos extraordinarios | | |
| | | | | | d) Ingresos y beneficios de otros ejercicios | 3.907,00 | 12.469,80 |
| | AHORRO | | 42.024.910,55 | | DESAHORRO | 13.092.753,88 | |



Cuenta General 2012

LQP-M503

Sociedad: SPEF – SP. Empleo y Formación

C.1) LIQUIDACION DEL PRESUPUESTO DE GASTOS

Resumen General por Capítulos

Mes: 1 a 12

| Capítulo | Crédito Inicial | Modificaciones | Créd. Definitivo | Gtos.Comprometidos | Oblig.Recon.Netas | Reman.de Crédito | Pagos | Oblig.Pend.Pago |
|--|-----------------------|-----------------------|-----------------------|-----------------------|----------------------|----------------------|----------------------|----------------------|
| 1 GASTOS DE PERSONAL | 2.983.072,00 | 21.233,60- | 2.961.838,40 | 2.250.591,57 | 2.250.591,57 | 711.246,83 | 2.250.591,57 | |
| 2 GASTOS CORRIENTES EN BIENES Y SERVICIOS | 471.266,00 | 16.530,00 | 487.796,00 | 461.593,65 | 426.059,90 | 61.736,10 | 256.982,86 | 169.077,04 |
| * 570100 C.N.S. DIRECCIÓN Y SERVICIOS GENERALES | 3.454.338,00 | 4.703,60- | 3.449.634,40 | 2.712.185,22 | 2.676.651,47 | 772.982,93 | 2.507.574,43 | 169.077,04 |
| 1 GASTOS DE PERSONAL | 2.083.081,00 | 75.340,48- | 2.007.740,52 | 1.654.651,43 | 1.654.651,43 | 353.089,09 | 1.654.651,43 | |
| 2 GASTOS CORRIENTES EN BIENES Y SERVICIOS | 122.835,00 | 68.680,00- | 54.155,00 | 51.671,13 | 51.671,13 | 2.483,87 | 41.336,85 | 10.334,28 |
| 4 TRANSFERENCIAS CORRIENTES | 46.693.361,00 | 10.050.871,33- | 36.642.489,67 | 35.272.882,38 | 32.145.716,70 | 4.496.772,97 | 18.212.225,72 | 13.933.490,98 |
| 6 INVERSIONES REALES | 91.649,00 | | 91.649,00 | 75.445,23 | 49.853,73 | 41.795,27 | | 49.853,73 |
| 7 TRANSFERENCIAS DE CAPITAL | 366.500,00 | 132.523,40- | 233.976,60 | 10.976,60 | 10.976,60 | 223.000,00 | | 10.976,60 |
| * 570200 C.N.S. DE EMPLEO | 49.357.426,00 | 10.327.415,21- | 39.030.010,79 | 37.065.626,77 | 33.912.869,59 | 5.117.141,20 | 19.908.214,00 | 14.004.655,59 |
| 1 GASTOS DE PERSONAL | 2.090.303,00 | 256.066,14 | 2.346.369,14 | 2.224.667,04 | 2.224.667,04 | 121.702,10 | 2.224.667,04 | |
| 2 GASTOS CORRIENTES EN BIENES Y SERVICIOS | 1.773.434,00 | 1.206.207,06 | 2.979.641,06 | 2.155.673,77 | 1.733.870,77 | 1.245.770,29 | 957.545,24 | 776.325,53 |
| 4 TRANSFERENCIAS CORRIENTES | 38.297.640,00 | 20.752.819,80 | 59.050.459,80 | 57.050.694,94 | 38.735.705,04 | 20.314.754,76 | 25.026.157,94 | 13.709.547,10 |
| 6 INVERSIONES REALES | 551.382,00 | 1.528.297,80 | 2.079.679,80 | 943.087,91 | 228.735,17 | 1.850.944,63 | 40.179,91 | 188.555,26 |
| * 570300 C.N.S. DE FORMACIÓN | 42.712.759,00 | 23.743.390,80 | 66.456.149,80 | 62.374.123,66 | 42.922.978,02 | 23.533.171,78 | 28.248.550,13 | 14.674.427,89 |
| 1 GASTOS DE PERSONAL | 10.424.907,00 | 94.591,52 | 10.519.498,52 | 9.607.958,32 | 9.607.958,32 | 911.540,20 | 9.607.958,32 | |
| 2 GASTOS CORRIENTES EN BIENES Y SERVICIOS | 1.621.116,00 | 699.850,00 | 2.320.966,00 | 2.271.711,25 | 2.204.004,82 | 116.961,18 | 1.510.003,85 | 694.000,97 |
| 6 INVERSIONES REALES | 120.000,00 | 901.309,92 | 1.021.309,92 | 876.957,60 | 696.120,34 | 325.189,58 | 432.960,36 | 263.159,98 |
| * 570400 C.N.S. DE INTERMEDIACIÓN Y CONTRATOS | 12.166.023,00 | 1.695.751,44 | 13.861.774,44 | 12.756.627,17 | 12.508.083,48 | 1.353.690,96 | 11.550.922,53 | 957.160,95 |
| ** Total | 107.690.546,00 | 15.107.023,43 | 122.797.569,43 | 114.908.562,82 | 92.020.582,56 | 30.776.986,87 | 62.215.261,09 | 29.805.321,47 |



Cuenta General 2012

LQP-V505

Sociedad: SPEF – SP. Empleo y Formación

C.1) LIQUIDACION DEL PRESUPUESTO DE GASTOS

Mes: 1 a 12

Clasificación Económica por Capítulos: **1 GASTOS DE PERSONAL**

| Programa | Crédito Inicial | Modificaciones | Créd. Definitivo | Gtos.Comprometidos | Oblig.Recon.Netas | Reman.de Crédito | Pagos | Oblig.Pend.Pago |
|--|----------------------|-------------------|----------------------|----------------------|----------------------|---------------------|----------------------|-----------------|
| 321A DIRECCIÓN Y SERVICIOS GRALES.DE EMPLEO Y | 2.983.072,00 | 21.233,60- | 2.961.838,40 | 2.250.591,57 | 2.250.591,57 | 711.246,83 | 2.250.591,57 | |
| * 570100 C.N.S. DIRECCIÓN Y SERVICIOS GENERALES | 2.983.072,00 | 21.233,60- | 2.961.838,40 | 2.250.591,57 | 2.250.591,57 | 711.246,83 | 2.250.591,57 | |
| 322A FOMENTO DEL EMPLEO | 2.083.081,00 | 75.340,48- | 2.007.740,52 | 1.654.651,43 | 1.654.651,43 | 353.089,09 | 1.654.651,43 | |
| * 570200 C.N.S. DE EMPLEO | 2.083.081,00 | 75.340,48- | 2.007.740,52 | 1.654.651,43 | 1.654.651,43 | 353.089,09 | 1.654.651,43 | |
| 324A FORMACIÓN PROFESIONAL OCUPACIONAL Y CONTI | 2.090.303,00 | 2.470,15- | 2.087.832,85 | 1.895.962,38 | 1.895.962,38 | 191.870,47 | 1.895.962,38 | |
| 324B ACTUACIONES PARA LA CALIDAD PROFESIONAL | | 258.536,29 | 258.536,29 | 328.704,66 | 328.704,66 | 70.168,37- | 328.704,66 | |
| * 570300 C.N.S. DE FORMACIÓN | 2.090.303,00 | 256.066,14 | 2.346.369,14 | 2.224.667,04 | 2.224.667,04 | 121.702,10 | 2.224.667,04 | |
| 312A PRESTACIONES A LOS DESEMPLEADOS | 10.424.907,00 | 94.591,52 | 10.519.498,52 | 9.607.958,32 | 9.607.958,32 | 911.540,20 | 9.607.958,32 | |
| * 570400 C.N.S. DE INTERMEDIACIÓN Y CONTRATOS | 10.424.907,00 | 94.591,52 | 10.519.498,52 | 9.607.958,32 | 9.607.958,32 | 911.540,20 | 9.607.958,32 | |
| ** Total | 17.581.363,00 | 254.083,58 | 17.835.446,58 | 15.737.868,36 | 15.737.868,36 | 2.097.578,22 | 15.737.868,36 | |

Cuenta General 2012

LQP-V505

Sociedad: SPEF – SP. Empleo y Formación

C.1) LIQUIDACION DEL PRESUPUESTO DE GASTOS

Mes: 1 a 12

Clasificación Económica por Capítulos: **2** **GASTOS CORRIENTES EN BIENES Y SERVICIOS**

| Programa | Crédito Inicial | Modificaciones | Créd. Definitivo | Gtos.Comprometidos | Oblig.Recon.Netas | Reman.de Crédito | Pagos | Oblig.Pend.Pago |
|--|---------------------|---------------------|---------------------|---------------------|---------------------|---------------------|---------------------|---------------------|
| 321A DIRECCIÓN Y SERVICIOS GRALES.DE EMPLEO Y | 471.266,00 | 16.530,00 | 487.796,00 | 461.593,65 | 426.059,90 | 61.736,10 | 256.982,86 | 169.077,04 |
| * 570100 C.N.S. DIRECCIÓN Y SERVICIOS GENERALES | 471.266,00 | 16.530,00 | 487.796,00 | 461.593,65 | 426.059,90 | 61.736,10 | 256.982,86 | 169.077,04 |
| 322A FOMENTO DEL EMPLEO | 122.835,00 | 68.680,00- | 54.155,00 | 51.671,13 | 51.671,13 | 2.483,87 | 41.336,85 | 10.334,28 |
| * 570200 C.N.S. DE EMPLEO | 122.835,00 | 68.680,00- | 54.155,00 | 51.671,13 | 51.671,13 | 2.483,87 | 41.336,85 | 10.334,28 |
| 324A FORMACIÓN PROFESIONAL OCUPACIONAL Y CONTI | 1.773.434,00 | 1.195.207,06 | 2.968.641,06 | 2.145.053,77 | 1.723.250,77 | 1.245.390,29 | 946.925,24 | 776.325,53 |
| 324B ACTUACIONES PARA LA CALIDAD PROFESIONAL | | 11.000,00 | 11.000,00 | 10.620,00 | 10.620,00 | 380,00 | 10.620,00 | |
| * 570300 C.N.S. DE FORMACIÓN | 1.773.434,00 | 1.206.207,06 | 2.979.641,06 | 2.155.673,77 | 1.733.870,77 | 1.245.770,29 | 957.545,24 | 776.325,53 |
| 312A PRESTACIONES A LOS DESEMPLEADOS | 1.621.116,00 | 699.850,00 | 2.320.966,00 | 2.271.711,25 | 2.204.004,82 | 116.961,18 | 1.510.003,85 | 694.000,97 |
| * 570400 C.N.S. DE INTERMEDIACIÓN Y CONTRATOS | 1.621.116,00 | 699.850,00 | 2.320.966,00 | 2.271.711,25 | 2.204.004,82 | 116.961,18 | 1.510.003,85 | 694.000,97 |
| ** Total | 3.988.651,00 | 1.853.907,06 | 5.842.558,06 | 4.940.649,80 | 4.415.606,62 | 1.426.951,44 | 2.765.868,80 | 1.649.737,82 |



Cuenta General 2012

LQP-V505

Sociedad: SPEF – SP. Empleo y Formación

C.1) LIQUIDACION DEL PRESUPUESTO DE GASTOS

Mes: 1 a 12

Clasificación Económica por Capítulos: **4 TRANSFERENCIAS CORRIENTES**

| Programa | Crédito Inicial | Modificaciones | Créd. Definitivo | Gtos.Comprometidos | Oblig.Recon.Netas | Reman.de Crédito | Pagos | Oblig.Pend.Pago |
|---|----------------------|-----------------------|----------------------|----------------------|----------------------|----------------------|----------------------|----------------------|
| 322A FOMENTO DEL EMPLEO | 46.693.361,00 | 10.050.871,33- | 36.642.489,67 | 35.272.882,38 | 32.145.716,70 | 4.496.772,97 | 18.212.225,72 | 13.933.490,98 |
| * 570200 C.N.S. DE EMPLEO | 46.693.361,00 | 10.050.871,33- | 36.642.489,67 | 35.272.882,38 | 32.145.716,70 | 4.496.772,97 | 18.212.225,72 | 13.933.490,98 |
| 324A FORMACIÓN PROFESIONAL OCUPACIONAL Y CONTI | 29.929.371,00 | 21.202.819,80 | 51.132.190,80 | 50.079.615,42 | 34.111.768,31 | 17.020.422,49 | 23.196.564,16 | 10.915.204,15 |
| 324B ACTUACIONES PARA LA CALIDAD PROFESIONAL | 8.368.269,00 | 450.000,00- | 7.918.269,00 | 6.971.079,52 | 4.623.936,73 | 3.294.332,27 | 1.829.593,78 | 2.794.342,95 |
| * 570300 C.N.S. DE FORMACIÓN | 38.297.640,00 | 20.752.819,80 | 59.050.459,80 | 57.050.694,94 | 38.735.705,04 | 20.314.754,76 | 25.026.157,94 | 13.709.547,10 |
| ** Total | 84.991.001,00 | 10.701.948,47 | 95.692.949,47 | 92.323.577,32 | 70.881.421,74 | 24.811.527,73 | 43.238.383,66 | 27.643.038,08 |



Cuenta General 2012

LQP-V505

Sociedad: SPEF – SP. Empleo y Formación

C.1) LIQUIDACION DEL PRESUPUESTO DE GASTOS

Mes: 1 a 12

Clasificación Económica por Capítulos: 6 INVERSIONES REALES

| Programa | Crédito Inicial | Modificaciones | Créd. Definitivo | Gtos.Comprometidos | Oblig.Recon.Netas | Reman.de Crédito | Pagos | Oblig.Pend.Pago |
|---|-------------------|---------------------|---------------------|---------------------|-------------------|---------------------|-------------------|-------------------|
| 322A FOMENTO DEL EMPLEO | 91.649,00 | | 91.649,00 | 75.445,23 | 49.853,73 | 41.795,27 | | 49.853,73 |
| * 570200 C.N.S. DE EMPLEO | 91.649,00 | | 91.649,00 | 75.445,23 | 49.853,73 | 41.795,27 | | 49.853,73 |
| 324A FORMACIÓN PROFESIONAL OCUPACIONAL Y CONTI | 292.800,00 | 1.528.297,80 | 1.821.097,80 | 862.695,02 | 187.397,45 | 1.633.700,35 | 13.241,19 | 174.156,26 |
| 324B ACTUACIONES PARA LA CALIDAD PROFESIONAL | 258.582,00 | | 258.582,00 | 80.392,89 | 41.337,72 | 217.244,28 | 26.938,72 | 14.399,00 |
| * 570300 C.N.S. DE FORMACIÓN | 551.382,00 | 1.528.297,80 | 2.079.679,80 | 943.087,91 | 228.735,17 | 1.850.944,63 | 40.179,91 | 188.555,26 |
| 312A PRESTACIONES A LOS DESEMPLEADOS | 120.000,00 | 901.309,92 | 1.021.309,92 | 876.957,60 | 696.120,34 | 325.189,58 | 432.960,36 | 263.159,98 |
| * 570400 C.N.S. DE INTERMEDIACIÓN Y CONTRATOS | 120.000,00 | 901.309,92 | 1.021.309,92 | 876.957,60 | 696.120,34 | 325.189,58 | 432.960,36 | 263.159,98 |
| ** Total | 763.031,00 | 2.429.607,72 | 3.192.638,72 | 1.895.490,74 | 974.709,24 | 2.217.929,48 | 473.140,27 | 501.568,97 |



Cuenta General 2012

LQP-V505

Sociedad: SPEF – SP. Empleo y Formación

C.1) LIQUIDACION DEL PRESUPUESTO DE GASTOS

Mes: 1 a 12

Clasificación Económica por Capítulos: 7 **TRANSFERENCIAS DE CAPITAL**

| Programa | Crédito Inicial | Modificaciones | Créd. Definitivo | Gtos.Comprometidos | Oblig.Recon.Netas | Reman.de Crédito | Pagos | Oblig.Pend.Pago |
|----------------------------------|-------------------|--------------------|-------------------|--------------------|-------------------|-------------------|-------|------------------|
| 322A FOMENTO DEL EMPLEO | 366.500,00 | 132.523,40- | 233.976,60 | 10.976,60 | 10.976,60 | 223.000,00 | | 10.976,60 |
| * 570200 C.N.S. DE EMPLEO | 366.500,00 | 132.523,40- | 233.976,60 | 10.976,60 | 10.976,60 | 223.000,00 | | 10.976,60 |
| ** Total | 366.500,00 | 132.523,40- | 233.976,60 | 10.976,60 | 10.976,60 | 223.000,00 | | 10.976,60 |

Cuenta General 2012

LQP-M504

Sociedad: SPEF – SP. Empleo y Formación

C.1) LIQUIDACION DEL PRESUPUESTO DE GASTOS

Resumen General por Artículos

Mes: 1 a 12

| Artículo | Crédito Inicial | Modificaciones | Créd. Definitivo | Gtos.Comprometidos | Oblig.Recon.Netas | Reman.de Crédito | Pagos | Oblig.Pend.Pago |
|--|---------------------|------------------|---------------------|---------------------|---------------------|-------------------|---------------------|-------------------|
| 10 ALTOS CARGOS | 54.638,00 | | 54.638,00 | 50.809,31 | 50.809,31 | 3.828,69 | 50.809,31 | |
| 12 FUNCIONARIOS | 2.004.340,00 | 51.233,60- | 1.953.106,40 | 1.730.105,36 | 1.730.105,36 | 223.001,04 | 1.730.105,36 | |
| 16 CUOTAS,PRESTACIONES Y GASTOS SOCIALES EMPLE | 924.094,00 | 30.000,00 | 954.094,00 | 469.676,90 | 469.676,90 | 484.417,10 | 469.676,90 | |
| 20 ARRENDAMIENTOS Y CÁNONES | 33.325,00 | 33.320,00- | 5,00 | | | 5,00 | | |
| 21 REPARACIONES, MANTENIMIENTO Y CONSERVACIÓN | 44.605,00 | 41.550,00- | 3.055,00 | 2.215,51 | 2.215,51 | 839,49 | 1.038,65 | 1.176,86 |
| 22 MATERIAL, SUMINISTROS Y OTROS | 384.906,00 | 91.500,00 | 476.406,00 | 454.005,20 | 418.471,45 | 57.934,55 | 251.415,99 | 167.055,46 |
| 23 INDEMNIZACIONES POR RAZÓN DEL SERVICIO | 8.430,00 | 100,00- | 8.330,00 | 5.372,94 | 5.372,94 | 2.957,06 | 4.528,22 | 844,72 |
| * 570100 C.N.S. DIRECCIÓN Y SERVICIOS GENERALES | 3.454.338,00 | 4.703,60- | 3.449.634,40 | 2.712.185,22 | 2.676.651,47 | 772.982,93 | 2.507.574,43 | 169.077,04 |
| 12 FUNCIONARIOS | 1.666.026,00 | 75.340,48- | 1.590.685,52 | 1.292.451,62 | 1.292.451,62 | 298.233,90 | 1.292.451,62 | |
| 16 CUOTAS,PRESTACIONES Y GASTOS SOCIALES EMPLE | 417.055,00 | | 417.055,00 | 362.199,81 | 362.199,81 | 54.855,19 | 362.199,81 | |
| 21 REPARACIONES, MANTENIMIENTO Y CONSERVACIÓN | 3.670,00 | 3.020,00- | 650,00 | 581,08 | 581,08 | 68,92 | 581,08 | |
| 22 MATERIAL, SUMINISTROS Y OTROS | 114.295,00 | 64.960,00- | 49.335,00 | 48.106,65 | 48.106,65 | 1.228,35 | 38.124,25 | 9.982,40 |
| 23 INDEMNIZACIONES POR RAZÓN DEL SERVICIO | 4.870,00 | 700,00- | 4.170,00 | 2.983,40 | 2.983,40 | 1.186,60 | 2.631,52 | 351,88 |
| 42 A LA ADMINISTRACIÓN GRAL.DE LA COMUNIDAD AU | 400.000,00 | 187.919,01- | 212.080,99 | 212.080,99 | 212.080,99 | | | 212.080,99 |
| 44 A E.P.E.,OTRAS ENTIDADES DE Dº PBCO.Y SOC.M | 350.000,00 | 196.376,56- | 153.623,44 | 153.623,44 | 153.623,44 | | 153.623,44 | |
| 46 AL SECTOR PÚBLICO LOCAL | 27.482.381,00 | 7.172.918,02- | 20.309.462,98 | 20.141.049,03 | 19.066.717,76 | 1.242.745,22 | 13.433.064,02 | 5.633.653,74 |
| 47 A EMPRESAS PRIVADAS | 15.094.449,00 | 2.571.891,63- | 12.522.557,37 | 11.832.565,08 | 9.788.570,97 | 2.733.986,40 | 2.815.941,86 | 6.972.629,11 |
| 48 A FAMILIAS E INSTITUCIONES SIN FINES DE LUC | 3.366.531,00 | 78.233,89 | 3.444.764,89 | 2.933.563,84 | 2.924.723,54 | 520.041,35 | 1.809.596,40 | 1.115.127,14 |
| 64 GASTOS DE INVERSIONES DE CARÁCTER | 91.649,00 | | 91.649,00 | 75.445,23 | 49.853,73 | 41.795,27 | | 49.853,73 |

Cuenta General 2012

| | | | | | | | | |
|---|----------------------|-----------------------|----------------------|----------------------|----------------------|----------------------|----------------------|----------------------|
| INMATERIA | | | | | | | | |
| 77 A EMPRESAS PRIVADAS | 366.500,00 | 132.523,40- | 233.976,60 | 10.976,60 | 10.976,60 | 223.000,00 | | 10.976,60 |
| * 570200 C.N.S. DE EMPLEO | 49.357.426,00 | 10.327.415,21- | 39.030.010,79 | 37.065.626,77 | 33.912.869,59 | 5.117.141,20 | 19.908.214,00 | 14.004.655,59 |
| 12 FUNCIONARIOS | 1.700.756,00 | 5.970,15- | 1.694.785,85 | 1.498.163,34 | 1.498.163,34 | 196.622,51 | 1.498.163,34 | |
| 13 LABORALES | | 262.036,29 | 262.036,29 | 248.488,65 | 248.488,65 | 13.547,64 | 248.488,65 | |
| 16 CUOTAS,PRESTACIONES Y GASTOS SOCIALES EMPLE | 389.547,00 | | 389.547,00 | 478.015,05 | 478.015,05 | 88.468,05- | 478.015,05 | |
| 20 ARRENDAMIENTOS Y CÁNONES | 32.348,00 | 32.300,00- | 48,00 | | | 48,00 | | |
| 21 REPARACIONES, MANTENIMIENTO Y CONSERVACIÓN | 41.886,00 | 2.430,00- | 39.456,00 | 38.343,84 | 34.993,60 | 4.462,40 | 14.572,89 | 20.420,71 |
| 22 MATERIAL, SUMINISTROS Y OTROS | 1.678.397,00 | 1.237.367,06 | 2.915.764,06 | 2.103.204,26 | 1.684.751,50 | 1.231.012,56 | 930.373,30 | 754.378,20 |
| 23 INDEMNIZACIONES POR RAZÓN DEL SERVICIO | 20.803,00 | 3.570,00 | 24.373,00 | 14.125,67 | 14.125,67 | 10.247,33 | 12.599,05 | 1.526,62 |
| 42 A LA ADMINISTRACIÓN GRAL.DE LA COMUNIDAD AU | 1.329.312,00 | 54.000,00 | 1.383.312,00 | 1.329.312,00 | 1.235.958,56 | 147.353,44 | 45.000,00 | 1.190.958,56 |
| 44 A E.P.E.,OTRAS ENTIDADES DE Dº PBCO.Y SOC.M | 330.000,00 | | 330.000,00 | 330.000,00 | 330.000,00 | | 125.000,00 | 205.000,00 |
| 46 AL SECTOR PÚBLICO LOCAL | 3.421.814,00 | 2.275.312,00 | 5.697.126,00 | 5.608.610,34 | 3.071.457,40 | 2.625.668,60 | 1.909.976,00 | 1.161.481,40 |
| 47 A EMPRESAS PRIVADAS | 10.004.731,00 | 7.315.928,58 | 17.320.659,58 | 16.867.633,53 | 7.127.820,08 | 10.192.839,50 | 4.835.121,46 | 2.292.698,62 |
| 48 A FAMILIAS E INSTITUCIONES SIN FINES DE LUC | 23.211.783,00 | 11.107.579,22 | 34.319.362,22 | 32.915.139,07 | 26.970.469,00 | 7.348.893,22 | 18.111.060,48 | 8.859.408,52 |
| 62 INVERSIÓN NUEVA ASOCIADA FUNCIONAM.OPERATIV | 292.800,00 | 1.295.744,20 | 1.588.544,20 | 747.814,22 | 182.823,05 | 1.405.721,15 | 12.297,19 | 170.525,86 |
| 64 GASTOS DE INVERSIONES DE CARÁCTER INMATERIA | 258.582,00 | 232.553,60 | 491.135,60 | 195.273,69 | 45.912,12 | 445.223,48 | 27.882,72 | 18.029,40 |
| * 570300 C.N.S. DE FORMACIÓN | 42.712.759,00 | 23.743.390,80 | 66.456.149,80 | 62.374.123,66 | 42.922.978,02 | 23.533.171,78 | 28.248.550,13 | 14.674.427,89 |
| 12 FUNCIONARIOS | 8.600.265,00 | 78.810,48 | 8.679.075,48 | 7.348.072,24 | 7.348.072,24 | 1.331.003,24 | 7.348.072,24 | |
| 13 LABORALES | 18.564,00 | 15.781,04 | 34.345,04 | 19.205,48 | 19.205,48 | 15.139,56 | 19.205,48 | |
| 16 CUOTAS,PRESTACIONES Y GASTOS SOCIALES EMPLE | 1.806.078,00 | | 1.806.078,00 | 2.240.680,60 | 2.240.680,60 | 434.602,60- | 2.240.680,60 | |
| 20 ARRENDAMIENTOS Y CÁNONES | 330.553,00 | 120.000,00 | 450.553,00 | 444.792,45 | 443.123,55 | 7.429,45 | 354.043,90 | 89.079,65 |
| 21 REPARACIONES, MANTENIMIENTO Y CONSERVACIÓN | 205.513,00 | 53.000,00- | 152.513,00 | 148.618,23 | 134.366,88 | 18.146,12 | 75.741,02 | 58.625,86 |
| 22 MATERIAL, SUMINISTROS Y OTROS | 1.069.850,00 | 627.850,00 | 1.697.700,00 | 1.661.250,52 | 1.609.464,34 | 88.235,66 | 1.066.813,95 | 542.650,39 |



Cuenta General 2012

| | | | | | | | | |
|---|-----------------------|----------------------|-----------------------|-----------------------|----------------------|----------------------|----------------------|----------------------|
| 23 INDEMNIZACIONES POR RAZÓN DEL SERVICIO | 15.200,00 | 5.000,00 | 20.200,00 | 17.050,05 | 17.050,05 | 3.149,95 | 13.404,98 | 3.645,07 |
| 62 INVERSIÓN NUEVA ASOCIADA FUNCIONAM.OPERATIV | 40.000,00 | 440.816,18 | 480.816,18 | 388.818,10 | 385.813,81 | 95.002,37 | 239.715,07 | 146.098,74 |
| 63 INVERSIÓN DE REPOSICION ASOCIADA FUNC.OPERA | | 83.914,48 | 83.914,48 | 81.554,48 | 81.554,48 | 2.360,00 | 34.995,12 | 46.559,36 |
| 64 GASTOS DE INVERSIONES DE CARÁCTER INMATERIA | 80.000,00 | 376.579,26 | 456.579,26 | 406.585,02 | 228.752,05 | 227.827,21 | 158.250,17 | 70.501,88 |
| * 570400 C.N.S. DE INTERMEDIACIÓN Y CONTRATOS | 12.166.023,00 | 1.695.751,44 | 13.861.774,44 | 12.756.627,17 | 12.508.083,48 | 1.353.690,96 | 11.550.922,53 | 957.160,95 |
| ** Total | 107.690.546,00 | 15.107.023,43 | 122.797.569,43 | 114.908.562,82 | 92.020.582,56 | 30.776.986,87 | 62.215.261,09 | 29.805.321,47 |



Cuenta General 2012

LQP-M506

Sociedad: SPEF - SP. Empleo y Formación.

C.1) LIQUIDACION DEL PRESUPUESTO DE GASTOS

Clasificación Funcional por Programas

Mes: 1 a 12

| Programa | Crédito Inicial | Modificaciones | Créd. Definitivo | Gtos. Comprometidos | Oblig. Recon. Netas | Reman. de Crédito | Pagos | Oblig. Pend. Pago |
|--|-----------------------|-----------------------|-----------------------|-----------------------|----------------------|----------------------|----------------------|----------------------|
| 321A DIRECCIÓN Y SERVICIOS GRALES. DE EMPLEO Y | 3.454.338,00 | 4.703,60- | 3.449.634,40 | 2.712.185,22 | 2.676.651,47 | 772.982,93 | 2.507.574,43 | 169.077,04 |
| * 570100 C.N.S. DIRECCIÓN Y SERVICIOS GENERALES | 3.454.338,00 | 4.703,60- | 3.449.634,40 | 2.712.185,22 | 2.676.651,47 | 772.982,93 | 2.507.574,43 | 169.077,04 |
| 322A FOMENTO DEL EMPLEO | 49.357.426,00 | 10.327.415,21- | 39.030.010,79 | 37.065.626,77 | 33.912.869,59 | 5.117.141,20 | 19.908.214,00 | 14.004.655,59 |
| * 570200 C.N.S. DE EMPLEO | 49.357.426,00 | 10.327.415,21- | 39.030.010,79 | 37.065.626,77 | 33.912.869,59 | 5.117.141,20 | 19.908.214,00 | 14.004.655,59 |
| 324A FORMACIÓN PROFESIONAL OCUPACIONAL Y CONTI | 34.085.908,00 | 23.923.854,51 | 58.009.762,51 | 54.983.326,59 | 37.918.378,91 | 20.091.383,60 | 26.052.692,97 | 11.865.685,94 |
| 324B ACTUACIONES PARA LA CALIDAD PROFESIONAL | 8.626.851,00 | 180.463,71- | 8.446.387,29 | 7.390.797,07 | 5.004.599,11 | 3.441.788,18 | 2.195.857,16 | 2.808.741,95 |
| * 570300 C.N.S. DE FORMACIÓN | 42.712.759,00 | 23.743.390,80 | 66.456.149,80 | 62.374.123,66 | 42.922.978,02 | 23.533.171,78 | 28.248.550,13 | 14.674.427,89 |
| 312A PRESTACIONES A LOS DESEMPLEADOS | 12.166.023,00 | 1.695.751,44 | 13.861.774,44 | 12.756.627,17 | 12.508.083,48 | 1.353.690,96 | 11.550.922,53 | 957.160,95 |
| * 570400 C.N.S. DE INTERMEDIACIÓN Y CONTRATOS | 12.166.023,00 | 1.695.751,44 | 13.861.774,44 | 12.756.627,17 | 12.508.083,48 | 1.353.690,96 | 11.550.922,53 | 957.160,95 |
| ** Total | 107.690.546,00 | 15.107.023,43 | 122.797.569,43 | 114.908.562,82 | 92.020.582,56 | 30.776.986,87 | 62.215.261,09 | 29.805.321,47 |

Cuenta General 2012

LQP-V508

Sociedad: SPEF - SP. Empleo y Formación.

C.1) LIQUIDACION DEL PRESUPUESTO DE GASTOS

Mes: 1 a 12

Clasificación Orgánica: 5701 DIRECCION Y SERVICIOS GENERALES

Clasificación Funcional por Programas: 321A DIRECCION Y SERVICIOS GENERALES DE EMPLEO Y FORMACION

| Sección | Crédito Inicial | Modificaciones | Créd. Definitivo | Gtos Comprometidos | Oblig.Recon.Netas | Reman.de Crédito | Pagos | Oblig.Pend.Pago |
|---|---------------------|-------------------|---------------------|---------------------|---------------------|-------------------|---------------------|-----------------|
| 10000 RETRIBUCIONES BÁSICAS | 16.923,00 | | 16.923,00 | 14.822,28 | 14.822,28 | 2.100,72 | 14.822,28 | |
| 10001 OTRAS REMUNERACIONES | 37.715,00 | | 37.715,00 | 35.987,03 | 35.987,03 | 1.727,97 | 35.987,03 | |
| * 100 RETRIBUCIONES BÁSICAS Y OTRAS REMUNERACIONES | 54.638,00 | | 54.638,00 | 50.809,31 | 50.809,31 | 3.828,69 | 50.809,31 | |
| ** 10 ALTOS CARGOS | 54.638,00 | | 54.638,00 | 50.809,31 | 50.809,31 | 3.828,69 | 50.809,31 | |
| 12000 SUELDO | 728.607,00 | 51.733,60- | 676.873,40 | 643.842,98 | 643.842,98 | 33.030,42 | 643.842,98 | |
| 12001 TRIENIOS | 96.784,00 | 500,00 | 97.284,00 | 96.796,11 | 96.796,11 | 487,89 | 96.796,11 | |
| 12002 COMPLEMENTO DE DESTINO | 430.306,00 | | 430.306,00 | 377.376,65 | 377.376,65 | 52.929,35 | 377.376,65 | |
| 12003 COMPLEMENTO ESPECÍFICO DEL PUESTO DE T | 605.710,00 | | 605.710,00 | 490.055,67 | 490.055,67 | 115.654,33 | 490.055,67 | |
| 12005 OTRAS REMUNERACIONES | 142.933,00 | | 142.933,00 | 122.033,95 | 122.033,95 | 20.899,05 | 122.033,95 | |
| * 120 RETRIBUCIONES BÁSICAS Y COMPLEMENTARIAS | 2.004.340,00 | 51.233,60- | 1.953.106,40 | 1.730.105,36 | 1.730.105,36 | 223.001,04 | 1.730.105,36 | |
| ** 12 FUNCIONARIOS | 2.004.340,00 | 51.233,60- | 1.953.106,40 | 1.730.105,36 | 1.730.105,36 | 223.001,04 | 1.730.105,36 | |
| 16000 SEGURIDAD SOCIAL | 924.094,00 | 30.000,00 | 954.094,00 | 469.676,90 | 469.676,90 | 484.417,10 | 469.676,90 | |
| * 160 CUOTAS SOCIALES | 924.094,00 | 30.000,00 | 954.094,00 | 469.676,90 | 469.676,90 | 484.417,10 | 469.676,90 | |
| ** 16 CUOTAS, PRESTACIONES Y GASTOS SOCIALES EMP | 924.094,00 | 30.000,00 | 954.094,00 | 469.676,90 | 469.676,90 | 484.417,10 | 469.676,90 | |
| *** 1 GASTOS DE PERSONAL | 2.983.072,00 | 21.233,60- | 2.961.838,40 | 2.250.591,57 | 2.250.591,57 | 711.246,83 | 2.250.591,57 | |
| 20200 ARRENDAMIENTOS DE EDIFICIOS | 33.325,00 | 33.320,00- | 5,00 | | | 5,00 | | |
| * 202 ARRENDAMIENTOS DE EDIFICIOS Y OTRAS CONS | 33.325,00 | 33.320,00- | 5,00 | | | 5,00 | | |
| ** 20 ARRENDAMIENTOS Y CÁNONES | 33.325,00 | 33.320,00- | 5,00 | | | 5,00 | | |
| 21200 EDIFICIOS | 11.970,00 | 11.970,00- | | | | | | |
| * 212 EDIFICIOS Y OTRAS CONSTRUCCIONES | 11.970,00 | 11.970,00- | | | | | | |
| 21300 MAQUINARIA | 16.673,00 | 16.670,00- | 3,00 | | | 3,00 | | |

Cuenta General 2012

| | | | | | | | | | |
|--|------------------|-------------------|------------------|------------------|------------------|------------------|------------------|------------------|--|
| 21301 INSTALACIONES | 11.970,00 | 11.970,00- | | | | | | | |
| 21302 UTILLAJE | 3,00 | | 3,00 | | | 3,00 | | | |
| * 213 MAQUINARIA,INSTALACIONES Y UTILLAJE | 28.646,00 | 28.640,00- | 6,00 | | | 6,00 | | | |
| 21400 ELEMENTOS DE TRANSPORTE | 56,00 | 2.000,00 | 2.056,00 | | | 2.056,00 | | | |
| * 214 ELEMENTOS DE TRANSPORTE | 56,00 | 2.000,00 | 2.056,00 | | | 2.056,00 | | | |
| 21500 MOBILIARIO Y ENSERES | 1.728,00 | 1.390,00- | 338,00 | 763,41 | 763,41 | 425,41- | 402,22 | 361,19 | |
| * 215 MOBILIARIO Y ENSERES | 1.728,00 | 1.390,00- | 338,00 | 763,41 | 763,41 | 425,41- | 402,22 | 361,19 | |
| 21600 EQUIPOS PARA PROCESOS DE INFORMACIÓN | 1.350,00 | 700,00- | 650,00 | 1.452,10 | 1.452,10 | 802,10- | 636,43 | 815,67 | |
| * 216 EQUIPOS PARA PROCESOS DE INFORMACIÓN | 1.350,00 | 700,00- | 650,00 | 1.452,10 | 1.452,10 | 802,10- | 636,43 | 815,67 | |
| 21900 OTRO INMOVILIZADO MATERIAL | 855,00 | 850,00- | 5,00 | | | 5,00 | | | |
| * 219 OTRO INMOVILIZADO MATERIAL | 855,00 | 850,00- | 5,00 | | | 5,00 | | | |
| ** 21 REPARACIONES, MANTENIMIENTO Y CONSERVACIÓ | 44.605,00 | 41.550,00- | 3.055,00 | 2.215,51 | 2.215,51 | 839,49 | 1.038,65 | 1.176,86 | |
| 22000 ORDINARIO NO INVENTARIABLE | 14.570,00 | | 14.570,00 | 4.609,09 | 4.609,09 | 9.960,91 | 1.891,86 | 2.717,23 | |
| 22001 PRENSA, REVISTAS, LIBROS Y OTRAS PUBLI | 1.350,00 | | 1.350,00 | 1.299,69 | 1.299,69 | 50,31 | 109,20 | 1.190,49 | |
| 22002 MATERIAL INFORMÁTICO NO INVENTARIABLE | 17.100,00 | | 17.100,00 | 9.776,34 | 9.776,34 | 7.323,66 | 9.776,34 | | |
| * 220 MATERIAL DE OFICINA | 33.020,00 | | 33.020,00 | 15.685,12 | 15.685,12 | 17.334,88 | 11.777,40 | 3.907,72 | |
| 22100 ENERGÍA ELÉCTRICA | 855,00 | 20.000,00 | 20.855,00 | 14.227,41 | 14.227,41 | 6.627,59 | 5.957,95 | 8.269,46 | |
| 22101 AGUA | 599,00 | | 599,00 | 5.254,15 | 5.254,15 | 4.655,15- | | 5.254,15 | |
| 22103 COMBUSTIBLE Y CARBURANTES PARA AUTOMOC | 5.130,00 | | 5.130,00 | 5.359,85 | 4.605,72 | 524,28 | 3.584,39 | 1.021,33 | |
| 22104 VESTUARIO | 890,00 | | 890,00 | | | 890,00 | | | |
| 22106 PRODUCTOS FARMACÉUTICOS Y MATERIAL SAN | 129,00 | | 129,00 | | | 129,00 | | | |
| 22109 OTROS SUMINISTROS | 1.710,00 | | 1.710,00 | 32,00 | 32,00 | 1.678,00 | 32,00 | | |
| * 221 SUMINISTROS | 9.313,00 | 20.000,00 | 29.313,00 | 24.873,41 | 24.119,28 | 5.193,72 | 9.574,34 | 14.544,94 | |
| 22200 TELEFÓNICAS | 128.719,00 | | 128.719,00 | 156.603,77 | 133.598,33 | 4.879,33- | 62.181,49 | 71.416,84 | |
| 22201 POSTALES Y TELEGRÁFICAS | 20.000,00 | 10.000,00 | 30.000,00 | 44.851,29 | 39.944,74 | 9.944,74- | 29.259,47 | 10.685,27 | |
| 22202 TÉLEX Y TELEFAX | 437,00 | | 437,00 | | | 437,00 | | | |
| 22203 INFORMÁTICAS | 16.481,00 | | 16.481,00 | | | 16.481,00 | | | |

Cuenta General 2012

| | | | | | | | | |
|---|-------------------|------------------|-------------------|-------------------|-------------------|------------------|-------------------|-------------------|
| 22209 OTRAS COMUNICACIONES | 90,00 | | 90,00 | | | 90,00 | | |
| * 222 COMUNICACIONES | 165.727,00 | 10.000,00 | 175.727,00 | 201.455,06 | 173.543,07 | 2.183,93 | 91.440,96 | 82.102,11 |
| 22300 TRANSPORTES | 3.523,00 | | 3.523,00 | | | 3.523,00 | | |
| * 223 TRANSPORTES | 3.523,00 | | 3.523,00 | | | 3.523,00 | | |
| 22401 DE EDIFICIOS Y LOCALES | 437,00 | | 437,00 | | | 437,00 | | |
| 22402 DE VEHÍCULOS | 2.314,00 | | 2.314,00 | | | 2.314,00 | | |
| 22409 DE OTROS RIESGOS | 91,00 | | 91,00 | | | 91,00 | | |
| * 224 PRIMAS DE SEGURO | 2.842,00 | | 2.842,00 | | | 2.842,00 | | |
| 22500 ESTATALES | 300,00 | | 300,00 | | | 300,00 | | |
| 22502 LOCALES | 300,00 | | 300,00 | 271,10 | 271,10 | 28,90 | | 271,10 |
| * 225 TRIBUTOS | 600,00 | | 600,00 | 271,10 | 271,10 | 328,90 | | 271,10 |
| 22601 ATENCIONES PROTOCOLARIAS Y REPRESENTAT | 3.375,00 | | 3.375,00 | 903,58 | 903,58 | 2.471,42 | 492,18 | 411,40 |
| 22602 PUBLICIDAD Y PROPAGANDA | 6.075,00 | | 6.075,00 | 451,00 | 451,00 | 5.624,00 | 451,00 | |
| 22603 JURÍDICOS, CONTENCIOSOS | 117,00 | | 117,00 | | | 117,00 | | |
| 22606 REUNIONES, CONFERENCIAS Y CURSOS | 9.000,00 | 7.000,00- | 2.000,00 | 1.893,54 | 1.893,54 | 106,46 | 1.801,54 | 92,00 |
| 22609 OTROS GASTOS DIVERSOS | 317,00 | | 317,00 | 274,79 | 274,79 | 42,21 | 59,93 | 214,86 |
| * 226 GASTOS DIVERSOS | 18.884,00 | 7.000,00- | 11.884,00 | 3.522,91 | 3.522,91 | 8.361,09 | 2.804,65 | 718,26 |
| 22700 LIMPIEZA Y ASEO | 101.023,00 | 68.500,00 | 169.523,00 | 114.319,70 | 107.452,07 | 62.070,93 | 82.063,04 | 25.389,03 |
| 22701 SEGURIDAD | 890,00 | | 890,00 | | | 890,00 | | |
| 22703 POSTALES | 890,00 | | 890,00 | | | 890,00 | | |
| 22706 ESTUDIOS Y TRABAJOS TÉCNICOS | 48.102,00 | | 48.102,00 | 93.877,90 | 93.877,90 | 45.775,90- | 53.755,60 | 40.122,30 |
| 22709 OTROS | 92,00 | | 92,00 | | | 92,00 | | |
| * 227 TRABAJOS REALIZADOS POR OTRAS EMPRESAS Y | 150.997,00 | 68.500,00 | 219.497,00 | 208.197,60 | 201.329,97 | 18.167,03 | 135.818,64 | 65.511,33 |
| ** 22 MATERIAL, SUMINISTROS Y OTROS | 384.906,00 | 91.500,00 | 476.406,00 | 454.005,20 | 418.471,45 | 57.934,55 | 251.415,99 | 167.055,46 |
| 23001 REEMBOLSO DE GASTOS DE ALTOS CARGOS | 2.621,00 | | 2.621,00 | 1.905,45 | 1.905,45 | 715,55 | 1.905,45 | |
| 23002 DEL PERSONAL | 1.917,00 | 600,00- | 1.317,00 | 622,48 | 622,48 | 694,52 | 251,36 | 371,12 |
| * 230 DIETAS | 4.538,00 | 600,00- | 3.938,00 | 2.527,93 | 2.527,93 | 1.410,07 | 2.156,81 | 371,12 |
| 23101 DE ALTOS CARGOS | 2.335,00 | | 2.335,00 | 367,43 | 367,43 | 1.967,57 | 367,43 | |
| 23102 DEL PERSONAL | 1.557,00 | 500,00 | 2.057,00 | 2.477,58 | 2.477,58 | 420,58- | 2.003,98 | 473,60 |



Cuenta General 2012

| | | | | | | | | |
|--|--------------|-----------|--------------|--------------|--------------|------------|--------------|------------|
| * 231 LOCOMOCIÓN | 3.892,00 | 500,00 | 4.392,00 | 2.845,01 | 2.845,01 | 1.546,99 | 2.371,41 | 473,60 |
| ** 23 INDEMNIZACIONES POR RAZÓN DEL SERVICIO | 8.430,00 | 100,00- | 8.330,00 | 5.372,94 | 5.372,94 | 2.957,06 | 4.528,22 | 844,72 |
| *** 2 GASTOS CORRIENTES EN BIENES Y SERVICIOS | 471.266,00 | 16.530,00 | 487.796,00 | 461.593,65 | 426.059,90 | 61.736,10 | 256.982,86 | 169.077,04 |
| **** 321A DIRECCIÓN Y SERVICIOS GRALES.DE EMPLEO | 3.454.338,00 | 4.703,60- | 3.449.634,40 | 2.712.185,22 | 2.676.651,47 | 772.982,93 | 2.507.574,43 | 169.077,04 |



Cuenta General 2012

LQP-V508

Sociedad: SPEF - SP. Empleo y Formación.

C.1) LIQUIDACION DEL PRESUPUESTO DE GASTOS

Mes: 1 a 12

Clasificación Orgánica: 5702 FOMENTO

Clasificación Funcional por Programas: 322A FOMENTO DE EMPLEO

| Sección | Crédito Inicial | Modificaciones | Créd. Definitivo | Gtos Comprometidos | Oblig. Recon. Netas | Reman. de Crédito | Pagos | Oblig. Pend. Pago |
|---|---------------------|-------------------|---------------------|---------------------|---------------------|-------------------|---------------------|-------------------|
| 12000 SUELDO | 618.525,00 | 75.340,48- | 543.184,52 | 481.583,29 | 481.583,29 | 61.601,23 | 481.583,29 | |
| 12001 TRIENIOS | 108.067,00 | | 108.067,00 | 95.145,38 | 95.145,38 | 12.921,62 | 95.145,38 | |
| 12002 COMPLEMENTO DE DESTINO | 353.847,00 | | 353.847,00 | 277.761,85 | 277.761,85 | 76.085,15 | 277.761,85 | |
| 12003 COMPLEMENTO ESPECÍFICO DEL PUESTO DE T | 483.832,00 | | 483.832,00 | 358.807,05 | 358.807,05 | 125.024,95 | 358.807,05 | |
| 12005 OTRAS REMUNERACIONES | 101.755,00 | | 101.755,00 | 79.154,05 | 79.154,05 | 22.600,95 | 79.154,05 | |
| * 120 RETRIBUCIONES BÁSICAS Y COMPLEMENTARIAS | 1.666.026,00 | 75.340,48- | 1.590.685,52 | 1.292.451,62 | 1.292.451,62 | 298.233,90 | 1.292.451,62 | |
| ** 12 FUNCIONARIOS | 1.666.026,00 | 75.340,48- | 1.590.685,52 | 1.292.451,62 | 1.292.451,62 | 298.233,90 | 1.292.451,62 | |
| 16000 SEGURIDAD SOCIAL | 417.055,00 | | 417.055,00 | 362.199,81 | 362.199,81 | 54.855,19 | 362.199,81 | |
| * 160 CUOTAS SOCIALES | 417.055,00 | | 417.055,00 | 362.199,81 | 362.199,81 | 54.855,19 | 362.199,81 | |
| ** 16 CUOTAS, PRESTACIONES Y GASTOS SOCIALES EMP | 417.055,00 | | 417.055,00 | 362.199,81 | 362.199,81 | 54.855,19 | 362.199,81 | |
| *** 1 GASTOS DE PERSONAL | 2.083.081,00 | 75.340,48- | 2.007.740,52 | 1.654.651,43 | 1.654.651,43 | 353.089,09 | 1.654.651,43 | |
| 21200 EDIFICIOS | 89,00 | | 89,00 | | | 89,00 | | |
| * 212 EDIFICIOS Y OTRAS CONSTRUCCIONES | 89,00 | | 89,00 | | | 89,00 | | |
| 21300 MAQUINARIA | 524,00 | 520,00- | 4,00 | | | 4,00 | | |
| 21301 INSTALACIONES | 524,00 | 520,00- | 4,00 | | | 4,00 | | |
| * 213 MAQUINARIA, INSTALACIONES Y UTILLAJE | 1.048,00 | 1.040,00- | 8,00 | | | 8,00 | | |
| 21400 ELEMENTOS DE TRANSPORTE | 90,00 | | 90,00 | | | 90,00 | | |
| * 214 ELEMENTOS DE TRANSPORTE | 90,00 | | 90,00 | | | 90,00 | | |
| 21500 MOBILIARIO Y ENSERES | 1.309,00 | 1.300,00- | 9,00 | 581,08 | 581,08 | 572,08- | 581,08 | |
| * 215 MOBILIARIO Y ENSERES | 1.309,00 | 1.300,00- | 9,00 | 581,08 | 581,08 | 572,08- | 581,08 | |
| 21600 EQUIPOS PARA PROCESOS DE INFORMACIÓN | 689,00 | 680,00- | 9,00 | | | 9,00 | | |
| * 216 EQUIPOS PARA PROCESOS DE INFORMACIÓN | 689,00 | 680,00- | 9,00 | | | 9,00 | | |



Cuenta General 2012

| | | | | | | | | |
|---|------------------|-------------------|------------------|------------------|------------------|------------------|------------------|-----------------|
| 21900 OTRO INMOVILIZADO MATERIAL | 445,00 | | 445,00 | | | 445,00 | | |
| * 219 OTRO INMOVILIZADO MATERIAL | 445,00 | | 445,00 | | | 445,00 | | |
| ** 21 REPARACIONES, MANTENIMIENTO Y CONSERVACIÓN | 3.670,00 | 3.020,00- | 650,00 | 581,08 | 581,08 | 68,92 | 581,08 | |
| 22000 ORDINARIO NO INVENTARIABLE | 5.233,00 | 5.200,00- | 33,00 | | | 33,00 | | |
| 22001 PRENSA, REVISTAS, LIBROS Y OTRAS PUBLICACIONES | 473,00 | | 473,00 | | | 473,00 | | |
| 22002 MATERIAL INFORMÁTICO NO INVENTARIABLE | 4.361,00 | | 4.361,00 | 6.317,33 | 6.317,33 | 1.956,33- | 6.317,33 | |
| * 220 MATERIAL DE OFICINA | 10.067,00 | 5.200,00- | 4.867,00 | 6.317,33 | 6.317,33 | 1.450,33- | 6.317,33 | |
| 22100 ENERGÍA ELÉCTRICA | 88,00 | | 88,00 | | | 88,00 | | |
| 22101 AGUA | 943,00 | 940,00- | 3,00 | | | 3,00 | | |
| 22109 OTROS SUMINISTROS | 925,00 | 920,00- | 5,00 | | | 5,00 | | |
| * 221 SUMINISTROS | 1.956,00 | 1.860,00- | 96,00 | | | 96,00 | | |
| 22201 POSTALES Y TELEGRÁFICAS | 21.923,00 | 21.900,00- | 23,00 | | | 23,00 | | |
| 22203 INFORMÁTICAS | 9,00 | | 9,00 | | | 9,00 | | |
| 22209 OTRAS COMUNICACIONES | 534,00 | | 534,00 | | | 534,00 | | |
| * 222 COMUNICACIONES | 22.466,00 | 21.900,00- | 566,00 | | | 566,00 | | |
| 22300 TRANSPORTES | 855,00 | | 855,00 | | | 855,00 | | |
| * 223 TRANSPORTES | 855,00 | | 855,00 | | | 855,00 | | |
| 22502 LOCALES | 176,00 | | 176,00 | | | 176,00 | | |
| * 225 TRIBUTOS | 176,00 | | 176,00 | | | 176,00 | | |
| 22602 PUBLICIDAD Y PROPAGANDA | 225,00 | | 225,00 | | | 225,00 | | |
| 22603 JURÍDICOS, CONTENCIOSOS | 345,00 | | 345,00 | | | 345,00 | | |
| 22606 REUNIONES, CONFERENCIAS Y CURSOS | 1.059,00 | 1.000,00- | 59,00 | | | 59,00 | | |
| 22609 OTROS GASTOS DIVERSOS | 234,00 | | 234,00 | | | 234,00 | | |
| * 226 GASTOS DIVERSOS | 1.863,00 | 1.000,00- | 863,00 | | | 863,00 | | |
| 22701 SEGURIDAD | 1.309,00 | 15.000,00 | 16.309,00 | | | 16.309,00 | | |
| 22703 POSTALES | 20.931,00 | 10.000,00- | 10.931,00 | 16.548,30 | 16.548,30 | 5.617,30- | 16.548,30 | |
| 22706 ESTUDIOS Y TRABAJOS TÉCNICOS | 52.839,00 | 40.000,00- | 12.839,00 | 24.674,62 | 24.674,62 | 11.835,62- | 15.258,62 | 9.416,00 |
| 22709 OTROS | 1.833,00 | | 1.833,00 | 566,40 | 566,40 | 1.266,60 | | 566,40 |
| * 227 TRABAJOS REALIZADOS POR OTRAS EMPRESAS Y | 76.912,00 | 35.000,00- | 41.912,00 | 41.789,32 | 41.789,32 | 122,68 | 31.806,92 | 9.982,40 |

Cuenta General 2012

| | | | | | | | | |
|--|----------------------|----------------------|----------------------|----------------------|----------------------|---------------------|----------------------|---------------------|
| ** 22 MATERIAL, SUMINISTROS Y OTROS | 114.295,00 | 64.960,00- | 49.335,00 | 48.106,65 | 48.106,65 | 1.228,35 | 38.124,25 | 9.982,40 |
| 23002 DEL PERSONAL | 1.873,00 | 700,00- | 1.173,00 | 311,86 | 311,86 | 861,14 | 181,83 | 130,03 |
| * 230 DIETAS | 1.873,00 | 700,00- | 1.173,00 | 311,86 | 311,86 | 861,14 | 181,83 | 130,03 |
| 23102 DEL PERSONAL | 2.997,00 | | 2.997,00 | 2.671,54 | 2.671,54 | 325,46 | 2.449,69 | 221,85 |
| * 231 LOCOMOCIÓN | 2.997,00 | | 2.997,00 | 2.671,54 | 2.671,54 | 325,46 | 2.449,69 | 221,85 |
| ** 23 INDEMNIZACIONES POR RAZÓN DEL SERVICIO | 4.870,00 | 700,00- | 4.170,00 | 2.983,40 | 2.983,40 | 1.186,60 | 2.631,52 | 351,88 |
| *** 2 GASTOS CORRIENTES EN BIENES Y SERVICIOS | 122.835,00 | 68.680,00- | 54.155,00 | 51.671,13 | 51.671,13 | 2.483,87 | 41.336,85 | 10.334,28 |
| 42001 ADMÓN.GRAL.CARM.SUB.CONCURR.COMPET. Y | 400.000,00 | 187.919,01- | 212.080,99 | 212.080,99 | 212.080,99 | | | 212.080,99 |
| * 420 A LA ADMINISTRACIÓN GRAL.DE LA COMUNIDAD | 400.000,00 | 187.919,01- | 212.080,99 | 212.080,99 | 212.080,99 | | | 212.080,99 |
| ** 42 A LA ADMINISTRACIÓN GRAL.DE LA COMUNIDAD | 400.000,00 | 187.919,01- | 212.080,99 | 212.080,99 | 212.080,99 | | | 212.080,99 |
| 44299 A UNIVERSIDADES PÚBLICAS DE LA REGIÓN | 350.000,00 | 196.376,56- | 153.623,44 | 153.623,44 | 153.623,44 | | 153.623,44 | |
| * 442 A UNIVERSIDADES PÚBLICAS DE LA REGIÓN DE | 350.000,00 | 196.376,56- | 153.623,44 | 153.623,44 | 153.623,44 | | 153.623,44 | |
| ** 44 A E.P.E.,OTRAS ENTIDADES DE Dº PBCO.Y SOC | 350.000,00 | 196.376,56- | 153.623,44 | 153.623,44 | 153.623,44 | | 153.623,44 | |
| 46351 ENTID.PROMOT.PR.ESC.TALLER,CASAS OFIC. | 11.644.291,00 | 1.419.502,57- | 10.224.788,43 | 10.224.787,45 | 9.296.647,14 | 928.141,29 | 5.717.998,67 | 3.578.648,47 |
| * 463 A ENTID.Y ACTIV. EN EL ÁREA EDUCACIÓN Y | 11.644.291,00 | 1.419.502,57- | 10.224.788,43 | 10.224.787,45 | 9.296.647,14 | 928.141,29 | 5.717.998,67 | 3.578.648,47 |
| 46501 PLANES DE CONTRATACION TEMPORAL | 12.084.441,00 | 5.369.884,92- | 6.714.556,08 | 6.714.556,08 | 6.581.892,33 | 132.663,75 | 6.148.641,78 | 433.250,55 |
| 46502 ACTUACI. DE INFORM.ORIENT.BUSQ.EMPLEO | 1.278.649,00 | 510.167,79- | 768.481,21 | 718.431,33 | 704.904,12 | 63.577,09 | 244.948,56 | 459.955,56 |
| * 465 A ENTID.Y ACTIV. EN ÁREA EMPLEO Y RELAC. | 13.363.090,00 | 5.880.052,71- | 7.483.037,29 | 7.432.987,41 | 7.286.796,45 | 196.240,84 | 6.393.590,34 | 893.206,11 |
| 46801 AGENCIAS DE DESARROLLO LOCAL | 2.200.000,00 | 151.672,26 | 2.351.672,26 | 2.233.309,17 | 2.233.309,17 | 118.363,09 | 1.071.510,01 | 1.161.799,16 |
| 46899 OTRAS ACTUACIONES EN MAT.DESARROLLO Y | 275.000,00 | 25.035,00- | 249.965,00 | 249.965,00 | 249.965,00 | | 249.965,00 | |
| * 468 A ENTID.Y ACTIV. EN ÁREA DESARROLLO Y CO | 2.475.000,00 | 126.637,26 | 2.601.637,26 | 2.483.274,17 | 2.483.274,17 | 118.363,09 | 1.321.475,01 | 1.161.799,16 |
| ** 46 AL SECTOR PÚBLICO LOCAL | 27.482.381,00 | 7.172.918,02- | 20.309.462,98 | 20.141.049,03 | 19.066.717,76 | 1.242.745,22 | 13.433.064,02 | 5.633.653,74 |
| 47501 INICIATIVA EMPRESARIAL Y AUTOEMPLEO | 8.227.509,00 | 2.038.809,00- | 6.188.700,00 | 6.090.100,00 | 5.723.400,00 | 465.300,00 | 852.000,00 | 4.871.400,00 |
| 47502 INSERCIÓN LABORAL DE PERSONAS DISCAPAC | 6.301.340,00 | 131.285,59- | 6.170.054,41 | 5.642.792,45 | 3.978.848,32 | 2.191.206,09 | 1.963.678,17 | 2.015.170,15 |

Cuenta General 2012

| | | | | | | | | |
|--|----------------------|-----------------------|----------------------|----------------------|----------------------|---------------------|----------------------|----------------------|
| 47505 CUOTAS SOCIALES Y CAPITALIZACION DE PR | 180.600,00 | 16.797,04- | 163.802,96 | 99.672,63 | 86.322,65 | 77.480,31 | 263,69 | 86.058,96 |
| 47599 OTRAS ACTUACIONES EN MAT.DE EMPLEO Y R | 385.000,00 | 385.000,00- | | | | | | |
| * 475 A ENTID.Y ACTIV. EN ÁREA EMPLEO Y RELAC. | 15.094.449,00 | 2.571.891,63- | 12.522.557,37 | 11.832.565,08 | 9.788.570,97 | 2.733.986,40 | 2.815.941,86 | 6.972.629,11 |
| ** 47 A EMPRESAS PRIVADAS | 15.094.449,00 | 2.571.891,63- | 12.522.557,37 | 11.832.565,08 | 9.788.570,97 | 2.733.986,40 | 2.815.941,86 | 6.972.629,11 |
| 48199 OTRAS ACTUAC.MAT.DE PROTECCION Y PROMO | | 2.800,00 | 2.800,00 | 2.744,00 | 2.744,00 | 56,00 | 672,00 | 2.072,00 |
| * 481 A ENTID.Y ACTIV. EN ÁREA PROTECC.Y PROMO | | 2.800,00 | 2.800,00 | 2.744,00 | 2.744,00 | 56,00 | 672,00 | 2.072,00 |
| 48300 BECAS Y AYUDAS PARA ESTUDIOS | 231.385,00 | 76.572,00- | 154.813,00 | 144.621,00 | 144.621,00 | 10.192,00 | 5.175,00 | 139.446,00 |
| 48357 ENTID.PROMOT.PR.ESC.TALLER,CASAS OFIC. | 578.266,00 | 73.369,16- | 504.896,84 | 504.896,28 | 498.564,75 | 6.332,09 | 498.564,75 | |
| * 483 A ENTID.Y ACTIV. EN EL ÁREA EDUCACIÓN Y | 809.651,00 | 149.941,16- | 659.709,84 | 649.517,28 | 643.185,75 | 16.524,09 | 503.739,75 | 139.446,00 |
| 48505 CULTURA EMPRESARIAL Y ORIENTACION PROF | 1.306.840,00 | 18.502,57- | 1.288.337,43 | 887.256,15 | 887.125,75 | 401.211,68 | 525.393,49 | 361.732,26 |
| 48506 EMPLEO PUBLICO INSTITUCIONAL | 1.004.390,00 | 249.231,70- | 755.158,30 | 755.158,30 | 753.842,84 | 1.315,46 | 753.842,84 | |
| 48509 INICIACION LABORAL DE PERSONAS DISCAPA | 234.034,00 | 450.000,00 | 684.034,00 | 592.708,54 | 592.708,54 | 91.325,46 | | 592.708,54 |
| 48510 MEDIDAS PARA LA ADAPTACION LABORAL | 11.616,00 | 43.109,32 | 54.725,32 | 46.179,57 | 45.116,66 | 9.608,66 | 25.948,32 | 19.168,34 |
| * 485 A ENTID.Y ACTIV. EN ÁREA EMPLEO Y RELAC. | 2.556.880,00 | 225.375,05 | 2.782.255,05 | 2.281.302,56 | 2.278.793,79 | 503.461,26 | 1.305.184,65 | 973.609,14 |
| ** 48 A FAMILIAS E INSTITUCIONES SIN FINES DE L | 3.366.531,00 | 78.233,89 | 3.444.764,89 | 2.933.563,84 | 2.924.723,54 | 520.041,35 | 1.809.596,40 | 1.115.127,14 |
| *** 4 TRANSFERENCIAS CORRIENTES | 46.693.361,00 | 10.050.871,33- | 36.642.489,67 | 35.272.882,38 | 32.145.716,70 | 4.496.772,97 | 18.212.225,72 | 13.933.490,98 |
| 64900 OTRO INMOVILIZADO INMATERIAL | 91.649,00 | | 91.649,00 | 75.445,23 | 49.853,73 | 41.795,27 | | 49.853,73 |
| * 649 OTRO INMOVILIZADO INMATERIAL | 91.649,00 | | 91.649,00 | 75.445,23 | 49.853,73 | 41.795,27 | | 49.853,73 |
| ** 64 GASTOS DE INVERSIONES DE CARÁCTER INMATER | 91.649,00 | | 91.649,00 | 75.445,23 | 49.853,73 | 41.795,27 | | 49.853,73 |
| *** 6 INVERSIONES REALES | 91.649,00 | | 91.649,00 | 75.445,23 | 49.853,73 | 41.795,27 | | 49.853,73 |
| 77503 INSERCIÓN LABORAL DE PERSONAS DISCAPAC | 366.500,00 | 132.523,40- | 233.976,60 | 10.976,60 | 10.976,60 | 223.000,00 | | 10.976,60 |
| * 775 A ENTID.Y ACTIV. EN ÁREA EMPLEO Y RELAC. | 366.500,00 | 132.523,40- | 233.976,60 | 10.976,60 | 10.976,60 | 223.000,00 | | 10.976,60 |
| ** 77 A EMPRESAS PRIVADAS | 366.500,00 | 132.523,40- | 233.976,60 | 10.976,60 | 10.976,60 | 223.000,00 | | 10.976,60 |
| *** 7 TRANSFERENCIAS DE CAPITAL | 366.500,00 | 132.523,40- | 233.976,60 | 10.976,60 | 10.976,60 | 223.000,00 | | 10.976,60 |
| **** 322A FOMENTO DEL EMPLEO | 49.357.426,00 | 10.327.415,21- | 39.030.010,79 | 37.065.626,77 | 33.912.869,59 | 5.117.141,20 | 19.908.214,00 | 14.004.655,59 |

Cuenta General 2012

LQP-V508

Sociedad: SPEF - SP. Empleo y Formación.

C.1) LIQUIDACION DEL PRESUPUESTO DE GASTOS

Mes: 1 a 12

Clasificación Orgánica: 5703 FORMACION

Clasificación Funcional por Programas: 324A FORMACION PROFESIONAL OCUPACIONAL Y CONTINUA

| Sección | Crédito Inicial | Modificaciones | Créd. Definitivo | Gtos Comprometidos | Oblig. Recon. Netas | Reman. de Crédito | Pagos | Oblig. Pend. Pago |
|---|---------------------|-------------------|---------------------|---------------------|---------------------|-------------------|---------------------|-------------------|
| 12000 SUELDO | 625.758,00 | 5.970,15- | 619.787,85 | 569.999,40 | 569.999,40 | 49.788,45 | 569.999,40 | |
| 12001 TRIENIOS | 123.807,00 | | 123.807,00 | 110.714,56 | 110.714,56 | 13.092,44 | 110.714,56 | |
| 12002 COMPLEMENTO DE DESTINO | 306.727,00 | | 306.727,00 | 271.335,90 | 271.335,90 | 35.391,10 | 271.335,90 | |
| 12003 COMPLEMENTO ESPECÍFICO DEL PUESTO DE T | 532.734,00 | | 532.734,00 | 446.565,27 | 446.565,27 | 86.168,73 | 446.565,27 | |
| 12005 OTRAS REMUNERACIONES | 111.730,00 | | 111.730,00 | 99.548,21 | 99.548,21 | 12.181,79 | 99.548,21 | |
| * 120 RETRIBUCIONES BÁSICAS Y COMPLEMENTARIAS | 1.700.756,00 | 5.970,15- | 1.694.785,85 | 1.498.163,34 | 1.498.163,34 | 196.622,51 | 1.498.163,34 | |
| ** 12 FUNCIONARIOS | 1.700.756,00 | 5.970,15- | 1.694.785,85 | 1.498.163,34 | 1.498.163,34 | 196.622,51 | 1.498.163,34 | |
| 13004 FONDO PARA CUMPLIMIENTO SENTENCIAS S/P | | 3.500,00 | 3.500,00 | 3.413,29 | 3.413,29 | 86,71 | 3.413,29 | |
| * 130 LABORAL FIJO | | 3.500,00 | 3.500,00 | 3.413,29 | 3.413,29 | 86,71 | 3.413,29 | |
| ** 13 LABORALES | | 3.500,00 | 3.500,00 | 3.413,29 | 3.413,29 | 86,71 | 3.413,29 | |
| 16000 SEGURIDAD SOCIAL | 389.547,00 | | 389.547,00 | 394.385,75 | 394.385,75 | 4.838,75- | 394.385,75 | |
| * 160 CUOTAS SOCIALES | 389.547,00 | | 389.547,00 | 394.385,75 | 394.385,75 | 4.838,75- | 394.385,75 | |
| ** 16 CUOTAS, PRESTACIONES Y GASTOS SOCIALES EMP | 389.547,00 | | 389.547,00 | 394.385,75 | 394.385,75 | 4.838,75- | 394.385,75 | |
| *** 1 GASTOS DE PERSONAL | 2.090.303,00 | 2.470,15- | 2.087.832,85 | 1.895.962,38 | 1.895.962,38 | 191.870,47 | 1.895.962,38 | |
| 20200 ARRENDAMIENTOS DE EDIFICIOS | 32.348,00 | 32.300,00- | 48,00 | | | 48,00 | | |
| * 202 ARRENDAMIENTOS DE EDIFICIOS Y OTRAS CONS | 32.348,00 | 32.300,00- | 48,00 | | | 48,00 | | |
| ** 20 ARRENDAMIENTOS Y CÁNONES | 32.348,00 | 32.300,00- | 48,00 | | | 48,00 | | |
| 21000 INFRAESTRUCTURA Y BIENES NATURALES | | | | 9.686,40 | 9.686,40 | 9.686,40- | 2.832,00 | 6.854,40 |
| * 210 INFRAESTRUCTURA Y BIENES NATURALES | | | | 9.686,40 | 9.686,40 | 9.686,40- | 2.832,00 | 6.854,40 |
| 21200 EDIFICIOS | 19.431,00 | 1.700,00- | 17.731,00 | 707,72 | 707,72 | 17.023,28 | | 707,72 |
| * 212 EDIFICIOS Y OTRAS CONSTRUCCIONES | 19.431,00 | 1.700,00- | 17.731,00 | 707,72 | 707,72 | 17.023,28 | | 707,72 |
| 21300 MAQUINARIA | 15.250,00 | | 15.250,00 | 19.613,23 | 18.827,94 | 3.577,94- | 9.541,11 | 9.286,83 |

Cuenta General 2012

| | | | | | | | | |
|--|------------------|-------------------|------------------|------------------|------------------|------------------|------------------|------------------|
| 21301 INSTALACIONES | 281,00 | 3.070,00 | 3.351,00 | 6.035,62 | 3.470,67 | 119,67- | 1.691,59 | 1.779,08 |
| 21302 UTILLAJE | 1,00 | | 1,00 | | | 1,00 | | |
| * 213 MAQUINARIA,INSTALACIONES Y UTILLAJE | 15.532,00 | 3.070,00 | 18.602,00 | 25.648,85 | 22.298,61 | 3.696,61- | 11.232,70 | 11.065,91 |
| 21400 ELEMENTOS DE TRANSPORTE | 1.357,00 | | 1.357,00 | | | 1.357,00 | | |
| * 214 ELEMENTOS DE TRANSPORTE | 1.357,00 | | 1.357,00 | | | 1.357,00 | | |
| 21500 MOBILIARIO Y ENSERES | 3.253,00 | 2.850,00- | 403,00 | 2.300,87 | 2.300,87 | 1.897,87- | 508,19 | 1.792,68 |
| * 215 MOBILIARIO Y ENSERES | 3.253,00 | 2.850,00- | 403,00 | 2.300,87 | 2.300,87 | 1.897,87- | 508,19 | 1.792,68 |
| 21600 EQUIPOS PARA PROCESOS DE INFORMACIÓN | 965,00 | 950,00- | 15,00 | | | 15,00 | | |
| * 216 EQUIPOS PARA PROCESOS DE INFORMACIÓN | 965,00 | 950,00- | 15,00 | | | 15,00 | | |
| 21900 OTRO INMOVILIZADO MATERIAL | 1.348,00 | | 1.348,00 | | | 1.348,00 | | |
| * 219 OTRO INMOVILIZADO MATERIAL | 1.348,00 | | 1.348,00 | | | 1.348,00 | | |
| ** 21 REPARACIONES, MANTENIMIENTO Y CONSERVACIÓ | 41.886,00 | 2.430,00- | 39.456,00 | 38.343,84 | 34.993,60 | 4.462,40 | 14.572,89 | 20.420,71 |
| 22000 ORDINARIO NO INVENTARIABLE | 22.277,00 | 10.330,00- | 11.947,00 | 5.094,26 | 5.094,26 | 6.852,74 | 2.122,64 | 2.971,62 |
| 22001 PRENSA, REVISTAS, LIBROS Y OTRAS PUBLI | 1.447,00 | | 1.447,00 | | | 1.447,00 | | |
| 22002 MATERIAL INFORMÁTICO NO INVENTARIABLE | 4.492,00 | | 4.492,00 | 7.162,72 | 7.162,72 | 2.670,72- | 7.162,72 | |
| * 220 MATERIAL DE OFICINA | 28.216,00 | 10.330,00- | 17.886,00 | 12.256,98 | 12.256,98 | 5.629,02 | 9.285,36 | 2.971,62 |
| 22100 ENERGÍA ELÉCTRICA | 3.116,00 | 17.000,00 | 20.116,00 | 24.502,26 | 24.502,26 | 4.386,26- | 17.059,92 | 7.442,34 |
| 22101 AGUA | 4.845,00 | | 4.845,00 | 9.668,60 | 9.668,60 | 4.823,60- | 6.072,63 | 3.595,97 |
| 22103 COMBUSTIBLE Y CARBURANTES PARA AUTOMOC | 6.165,00 | 5.000,00- | 1.165,00 | | | 1.165,00 | | |
| 22107 COMBUSTIBLE Y CARBURANTES CALEFACCION | 5.284,00 | 5.070,00- | 214,00 | | | 214,00 | | |
| 22109 OTROS SUMINISTROS | 1.834,00 | | 1.834,00 | 205,03 | 205,03 | 1.628,97 | 205,03 | |
| * 221 SUMINISTROS | 21.244,00 | 6.930,00 | 28.174,00 | 34.375,89 | 34.375,89 | 6.201,89- | 23.337,58 | 11.038,31 |
| 22200 TELEFÓNICAS | 25.650,00 | 14.500,00- | 11.150,00 | 11.091,22 | 11.091,22 | 58,78 | 11.091,22 | |
| 22201 POSTALES Y TELEGRÁFICAS | 7.547,00 | 7.000,00- | 547,00 | | | 547,00 | | |
| 22203 INFORMÁTICAS | 93,00 | | 93,00 | | | 93,00 | | |
| 22209 OTRAS COMUNICACIONES | 568,00 | | 568,00 | | | 568,00 | | |
| * 222 COMUNICACIONES | 33.858,00 | 21.500,00- | 12.358,00 | 11.091,22 | 11.091,22 | 1.266,78 | 11.091,22 | |
| 22300 TRANSPORTES | 4.404,00 | | 4.404,00 | 6.556,47 | 6.556,47 | 2.152,47- | 3.492,80 | 3.063,67 |

Cuenta General 2012

| | | | | | | | | |
|---|---------------------|---------------------|---------------------|---------------------|---------------------|---------------------|-------------------|-------------------|
| * 223 TRANSPORTES | 4.404,00 | | 4.404,00 | 6.556,47 | 6.556,47 | 2.152,47- | 3.492,80 | 3.063,67 |
| 22402 DE VEHÍCULOS | 1.938,00 | | 1.938,00 | 1.556,40 | 1.556,40 | 381,60 | 1.556,40 | |
| 22409 DE OTROS RIESGOS | 5.686,00 | | 5.686,00 | 8.280,25 | 8.280,25 | 2.594,25- | 8.280,25 | |
| * 224 PRIMAS DE SEGURO | 7.624,00 | | 7.624,00 | 9.836,65 | 9.836,65 | 2.212,65- | 9.836,65 | |
| 22502 LOCALES | 5.130,00 | | 5.130,00 | 570,37 | 570,37 | 4.559,63 | 65,55 | 504,82 |
| * 225 TRIBUTOS | 5.130,00 | | 5.130,00 | 570,37 | 570,37 | 4.559,63 | 65,55 | 504,82 |
| 22602 PUBLICIDAD Y PROPAGANDA | 4.728,00 | | 4.728,00 | 1.626,83 | 1.626,83 | 3.101,17 | 1.626,83 | |
| 22603 JURÍDICOS, CONTENCIOSOS | 145,00 | | 145,00 | | | 145,00 | | |
| 22606 REUNIONES, CONFERENCIAS Y CURSOS | 584.151,00 | 777.945,95 | 1.362.096,95 | 786.403,50 | 750.303,20 | 611.793,75 | 238.838,33 | 511.464,87 |
| 22609 OTROS GASTOS DIVERSOS | 50.405,00 | | 50.405,00 | 48,40 | 48,40 | 50.356,60 | | 48,40 |
| * 226 GASTOS DIVERSOS | 639.429,00 | 777.945,95 | 1.417.374,95 | 788.078,73 | 751.978,43 | 665.396,52 | 240.465,16 | 511.513,27 |
| 22700 LIMPIEZA Y ASEO | 68.662,00 | 15.000,00 | 83.662,00 | 91.225,94 | 84.213,28 | 551,28- | 61.377,52 | 22.835,76 |
| 22701 SEGURIDAD | 24.659,00 | | 24.659,00 | 41.636,19 | 41.387,58 | 16.728,58- | 34.119,60 | 7.267,98 |
| 22703 POSTALES | 578,00 | | 578,00 | | | 578,00 | | |
| 22706 ESTUDIOS Y TRABAJOS TÉCNICOS | 833.385,00 | 453.321,11 | 1.286.706,11 | 1.083.408,80 | 708.317,61 | 578.388,50 | 521.856,20 | 186.461,41 |
| 22709 OTROS | 11.208,00 | 5.000,00 | 16.208,00 | 13.547,02 | 13.547,02 | 2.660,98 | 4.825,66 | 8.721,36 |
| * 227 TRABAJOS REALIZADOS POR OTRAS EMPRESAS Y | 938.492,00 | 473.321,11 | 1.411.813,11 | 1.229.817,95 | 847.465,49 | 564.347,62 | 622.178,98 | 225.286,51 |
| ** 22 MATERIAL, SUMINISTROS Y OTROS | 1.678.397,00 | 1.226.367,06 | 2.904.764,06 | 2.092.584,26 | 1.674.131,50 | 1.230.632,56 | 919.753,30 | 754.378,20 |
| 23002 DEL PERSONAL | 5.674,00 | 3.570,00 | 9.244,00 | 3.185,57 | 3.185,57 | 6.058,43 | 2.991,67 | 193,90 |
| * 230 DIETAS | 5.674,00 | 3.570,00 | 9.244,00 | 3.185,57 | 3.185,57 | 6.058,43 | 2.991,67 | 193,90 |
| 23102 DEL PERSONAL | 15.129,00 | | 15.129,00 | 10.940,10 | 10.940,10 | 4.188,90 | 9.607,38 | 1.332,72 |
| * 231 LOCOMOCIÓN | 15.129,00 | | 15.129,00 | 10.940,10 | 10.940,10 | 4.188,90 | 9.607,38 | 1.332,72 |
| ** 23 INDEMNIZACIONES POR RAZÓN DEL SERVICIO | 20.803,00 | 3.570,00 | 24.373,00 | 14.125,67 | 14.125,67 | 10.247,33 | 12.599,05 | 1.526,62 |
| *** 2 GASTOS CORRIENTES EN BIENES Y SERVICIOS | 1.773.434,00 | 1.195.207,06 | 2.968.641,06 | 2.145.053,77 | 1.723.250,77 | 1.245.390,29 | 946.925,24 | 776.325,53 |
| 42001 ADMÓN.GRAL.CARM.SUB.CONCURR.COMPET. Y | 1.014.600,00 | 54.000,00 | 1.068.600,00 | 1.014.600,00 | 931.782,64 | 136.817,36 | | 931.782,64 |
| * 420 A LA ADMINISTRACIÓN GRAL.DE LA COMUNIDAD | 1.014.600,00 | 54.000,00 | 1.068.600,00 | 1.014.600,00 | 931.782,64 | 136.817,36 | | 931.782,64 |
| ** 42 A LA ADMINISTRACIÓN GRAL.DE LA COMUNIDAD | 1.014.600,00 | 54.000,00 | 1.068.600,00 | 1.014.600,00 | 931.782,64 | 136.817,36 | | 931.782,64 |
| 44101 A REGIÓN MURCIA TURÍSTICA,S.A. | 250.000,00 | | 250.000,00 | 250.000,00 | 250.000,00 | | 125.000,00 | 125.000,00 |

Cuenta General 2012

| | | | | | | | | |
|--|----------------------|----------------------|----------------------|----------------------|----------------------|----------------------|----------------------|----------------------|
| * 441 A SOCIEDADES MERCANTILES REGIONALES | 250.000,00 | | 250.000,00 | 250.000,00 | 250.000,00 | | 125.000,00 | 125.000,00 |
| ** 44 A E.P.E.,OTRAS ENTIDADES DE Dº PBCO.Y SOC | 250.000,00 | | 250.000,00 | 250.000,00 | 250.000,00 | | 125.000,00 | 125.000,00 |
| 46352 CURSOS FORMACION PARA EL EMPLEO | 2.125.000,00 | 2.275.312,00 | 4.400.312,00 | 4.312.078,00 | 2.156.801,00 | 2.243.511,00 | 1.463.698,00 | 693.103,00 |
| * 463 A ENTID.Y ACTIV. EN EL ÁREA EDUCACIÓN Y | 2.125.000,00 | 2.275.312,00 | 4.400.312,00 | 4.312.078,00 | 2.156.801,00 | 2.243.511,00 | 1.463.698,00 | 693.103,00 |
| ** 46 AL SECTOR PÚBLICO LOCAL | 2.125.000,00 | 2.275.312,00 | 4.400.312,00 | 4.312.078,00 | 2.156.801,00 | 2.243.511,00 | 1.463.698,00 | 693.103,00 |
| 47354 CURSOS FORMACION PARA EL EMPLEO | 7.914.000,00 | 7.272.358,58 | 15.186.358,58 | 15.125.460,11 | 6.737.328,46 | 8.449.030,12 | 4.806.987,94 | 1.930.340,52 |
| 47399 OTRAS ACTUACIONES EN MATERIA DE FORMAC | | 43.570,00 | 43.570,00 | 34.856,10 | 34.856,10 | 8.713,90 | | 34.856,10 |
| * 473 A ENTID.Y ACTIV. EN EL ÁREA EDUCACIÓN Y | 7.914.000,00 | 7.315.928,58 | 15.229.928,58 | 15.160.316,21 | 6.772.184,56 | 8.457.744,02 | 4.806.987,94 | 1.965.196,62 |
| ** 47 A EMPRESAS PRIVADAS | 7.914.000,00 | 7.315.928,58 | 15.229.928,58 | 15.160.316,21 | 6.772.184,56 | 8.457.744,02 | 4.806.987,94 | 1.965.196,62 |
| 48300 BECAS Y AYUDAS PARA ESTUDIOS | 1.550.000,00 | 2.294.015,17 | 3.844.015,17 | 3.314.243,21 | 3.219.241,35 | 624.773,82 | 1.811.555,94 | 1.407.685,41 |
| 48354 CURSOS FORMACION PARA EL EMPLEO | 16.663.771,00 | 9.198.564,05 | 25.862.335,05 | 25.551.858,00 | 20.328.912,28 | 5.533.422,77 | 14.948.475,80 | 5.380.436,48 |
| 48356 PROGRAMAS Y OTROS CURSOS DE FORMACION | 412.000,00 | 65.000,00 | 477.000,00 | 476.520,00 | 452.846,48 | 24.153,52 | 40.846,48 | 412.000,00 |
| * 483 A ENTID.Y ACTIV. EN EL ÁREA EDUCACIÓN Y | 18.625.771,00 | 11.557.579,22 | 30.183.350,22 | 29.342.621,21 | 24.001.000,11 | 6.182.350,11 | 16.800.878,22 | 7.200.121,89 |
| ** 48 A FAMILIAS E INSTITUCIONES SIN FINES DE L | 18.625.771,00 | 11.557.579,22 | 30.183.350,22 | 29.342.621,21 | 24.001.000,11 | 6.182.350,11 | 16.800.878,22 | 7.200.121,89 |
| *** 4 TRANSFERENCIAS CORRIENTES | 29.929.371,00 | 21.202.819,80 | 51.132.190,80 | 50.079.615,42 | 34.111.768,31 | 17.020.422,49 | 23.196.564,16 | 10.915.204,15 |
| 62100 EDIFICIOS | 292.800,00 | 1.295.744,20 | 1.588.544,20 | 172.783,90 | 169.799,86 | 1.418.744,34 | | 169.799,86 |
| * 621 EDIFICIOS Y OTRAS CONSTRUCCIONES | 292.800,00 | 1.295.744,20 | 1.588.544,20 | 172.783,90 | 169.799,86 | 1.418.744,34 | | 169.799,86 |
| 62600 MOBILIARIO Y ENSERES | | | | 575.030,32 | 13.023,19 | 13.023,19- | 12.297,19 | 726,00 |
| * 626 MOBILIARIO Y ENSERES | | | | 575.030,32 | 13.023,19 | 13.023,19- | 12.297,19 | 726,00 |
| ** 62 INVERSIÓN NUEVA ASOCIADA FUNCIONAM.OPERAT | 292.800,00 | 1.295.744,20 | 1.588.544,20 | 747.814,22 | 182.823,05 | 1.405.721,15 | 12.297,19 | 170.525,86 |
| 64500 APLICACIONES INFORMÁTICAS | | 232.553,60 | 232.553,60 | 114.880,80 | 4.574,40 | 227.979,20 | 944,00 | 3.630,40 |
| * 645 APLICACIONES INFORMÁTICAS | | 232.553,60 | 232.553,60 | 114.880,80 | 4.574,40 | 227.979,20 | 944,00 | 3.630,40 |
| ** 64 GASTOS DE INVERSIONES DE CARÁCTER INMATER | | 232.553,60 | 232.553,60 | 114.880,80 | 4.574,40 | 227.979,20 | 944,00 | 3.630,40 |
| *** 6 INVERSIONES REALES | 292.800,00 | 1.528.297,80 | 1.821.097,80 | 862.695,02 | 187.397,45 | 1.633.700,35 | 13.241,19 | 174.156,26 |
| **** 324A FORMACIÓN PROFESIONAL OCUPACIONAL Y CON | 34.085.908,00 | 23.923.854,51 | 58.009.762,51 | 54.983.326,59 | 37.918.378,91 | 20.091.383,60 | 26.052.692,97 | 11.865.685,94 |

Cuenta General 2012

LQP-V508

Sociedad: SPEF - SP. Empleo y Formación.

C.1) LIQUIDACION DEL PRESUPUESTO DE GASTOS

Mes: 1 a 12

Clasificación Orgánica: 5703 FORMACION

Clasificación Funcional por Programas: 324B ACTUACIONES PARA LA CALIDAD PROFESIONAL

| Sección | Crédito Inicial | Modificaciones | Créd. Definitivo | Gtos Comprometidos | Oblig. Recon. Netas | Reman. de Crédito | Pagos | Oblig. Pend. Pago |
|---|---------------------|-------------------|---------------------|---------------------|---------------------|-------------------|-------------------|-------------------|
| 13100 SALARIOS | | 243.263,30 | 243.263,30 | 226.818,14 | 226.818,14 | 16.445,16 | 226.818,14 | |
| 13101 ANTIGÜEDAD | | 15.272,99 | 15.272,99 | 14.936,36 | 14.936,36 | 336,63 | 14.936,36 | |
| 13102 COMPLEMENTO DE PUESTO DE TRABAJO | | | | 3.320,86 | 3.320,86 | 3.320,86- | 3.320,86 | |
| * 131 LABORAL TEMPORAL | | 258.536,29 | 258.536,29 | 245.075,36 | 245.075,36 | 13.460,93 | 245.075,36 | |
| ** 13 LABORALES | | 258.536,29 | 258.536,29 | 245.075,36 | 245.075,36 | 13.460,93 | 245.075,36 | |
| 16000 SEGURIDAD SOCIAL | | | | 83.629,30 | 83.629,30 | 83.629,30- | 83.629,30 | |
| * 160 CUOTAS SOCIALES | | | | 83.629,30 | 83.629,30 | 83.629,30- | 83.629,30 | |
| ** 16 CUOTAS, PRESTACIONES Y GASTOS SOCIALES EMP | | | | 83.629,30 | 83.629,30 | 83.629,30- | 83.629,30 | |
| *** 1 GASTOS DE PERSONAL | | 258.536,29 | 258.536,29 | 328.704,66 | 328.704,66 | 70.168,37- | 328.704,66 | |
| 22706 ESTUDIOS Y TRABAJOS TÉCNICOS | | 11.000,00 | 11.000,00 | 10.620,00 | 10.620,00 | 380,00 | 10.620,00 | |
| * 227 TRABAJOS REALIZADOS POR OTRAS EMPRESAS Y | | 11.000,00 | 11.000,00 | 10.620,00 | 10.620,00 | 380,00 | 10.620,00 | |
| ** 22 MATERIAL, SUMINISTROS Y OTROS | | 11.000,00 | 11.000,00 | 10.620,00 | 10.620,00 | 380,00 | 10.620,00 | |
| *** 2 GASTOS CORRIENTES EN BIENES Y SERVICIOS | | 11.000,00 | 11.000,00 | 10.620,00 | 10.620,00 | 380,00 | 10.620,00 | |
| 42001 ADMÓN. GRAL. CARM. SUB. CONCURR. COMPET. Y | 314.712,00 | | 314.712,00 | 314.712,00 | 304.175,92 | 10.536,08 | 45.000,00 | 259.175,92 |
| * 420 A LA ADMINISTRACIÓN GRAL. DE LA COMUNIDAD | 314.712,00 | | 314.712,00 | 314.712,00 | 304.175,92 | 10.536,08 | 45.000,00 | 259.175,92 |
| ** 42 A LA ADMINISTRACIÓN GRAL. DE LA COMUNIDAD | 314.712,00 | | 314.712,00 | 314.712,00 | 304.175,92 | 10.536,08 | 45.000,00 | 259.175,92 |
| 44101 A REGIÓN MURCIA TURÍSTICA, S.A. | 80.000,00 | | 80.000,00 | 80.000,00 | 80.000,00 | | | 80.000,00 |
| * 441 A SOCIEDADES MERCANTILES REGIONALES | 80.000,00 | | 80.000,00 | 80.000,00 | 80.000,00 | | | 80.000,00 |
| ** 44 A E.P.E., OTRAS ENTIDADES DE Dº PBCO. Y SOC | 80.000,00 | | 80.000,00 | 80.000,00 | 80.000,00 | | | 80.000,00 |
| 46350 FORMACION DE RECURSOS HUMANOS | 1.296.814,00 | | 1.296.814,00 | 1.296.532,34 | 914.656,40 | 382.157,60 | 446.278,00 | 468.378,40 |
| * 463 A ENTID. Y ACTIV. EN EL ÁREA EDUCACIÓN Y | 1.296.814,00 | | 1.296.814,00 | 1.296.532,34 | 914.656,40 | 382.157,60 | 446.278,00 | 468.378,40 |
| ** 46 AL SECTOR PÚBLICO LOCAL | 1.296.814,00 | | 1.296.814,00 | 1.296.532,34 | 914.656,40 | 382.157,60 | 446.278,00 | 468.378,40 |



Cuenta General 2012

| | | | | | | | | |
|--|---------------------|--------------------|---------------------|---------------------|---------------------|---------------------|---------------------|---------------------|
| 47352 FORMACION DE RECURSOS HUMANOS | 2.090.731,00 | | 2.090.731,00 | 1.707.317,32 | 355.635,52 | 1.735.095,48 | 28.133,52 | 327.502,00 |
| * 473 A ENTID.Y ACTIV. EN EL ÁREA EDUCACIÓN Y | 2.090.731,00 | | 2.090.731,00 | 1.707.317,32 | 355.635,52 | 1.735.095,48 | 28.133,52 | 327.502,00 |
| ** 47 A EMPRESAS PRIVADAS | 2.090.731,00 | | 2.090.731,00 | 1.707.317,32 | 355.635,52 | 1.735.095,48 | 28.133,52 | 327.502,00 |
| 48356 PROGRAMAS Y OTROS CURSOS DE FORMACION | 4.586.012,00 | 450.000,00- | 4.136.012,00 | 3.572.517,86 | 2.969.468,89 | 1.166.543,11 | 1.310.182,26 | 1.659.286,63 |
| * 483 A ENTID.Y ACTIV. EN EL ÁREA EDUCACIÓN Y | 4.586.012,00 | 450.000,00- | 4.136.012,00 | 3.572.517,86 | 2.969.468,89 | 1.166.543,11 | 1.310.182,26 | 1.659.286,63 |
| ** 48 A FAMILIAS E INSTITUCIONES SIN FINES DE L | 4.586.012,00 | 450.000,00- | 4.136.012,00 | 3.572.517,86 | 2.969.468,89 | 1.166.543,11 | 1.310.182,26 | 1.659.286,63 |
| *** 4 TRANSFERENCIAS CORRIENTES | 8.368.269,00 | 450.000,00- | 7.918.269,00 | 6.971.079,52 | 4.623.936,73 | 3.294.332,27 | 1.829.593,78 | 2.794.342,95 |
| 64900 OTRO INMOVILIZADO INMATERIAL | 258.582,00 | | 258.582,00 | 80.392,89 | 41.337,72 | 217.244,28 | 26.938,72 | 14.399,00 |
| * 649 OTRO INMOVILIZADO INMATERIAL | 258.582,00 | | 258.582,00 | 80.392,89 | 41.337,72 | 217.244,28 | 26.938,72 | 14.399,00 |
| ** 64 GASTOS DE INVERSIONES DE CARÁCTER INMATER | 258.582,00 | | 258.582,00 | 80.392,89 | 41.337,72 | 217.244,28 | 26.938,72 | 14.399,00 |
| *** 6 INVERSIONES REALES | 258.582,00 | | 258.582,00 | 80.392,89 | 41.337,72 | 217.244,28 | 26.938,72 | 14.399,00 |
| **** 324B ACTUACIONES PARA LA CALIDAD PROFESIONAL | 8.626.851,00 | 180.463,71- | 8.446.387,29 | 7.390.797,07 | 5.004.599,11 | 3.441.788,18 | 2.195.857,16 | 2.808.741,95 |



Cuenta General 2012

LQP-V508

Sociedad: SPEF - SP. Empleo y Formación.

C.1) LIQUIDACION DEL PRESUPUESTO DE GASTOS

Mes: 1 a 12

Clasificación Orgánica:

5704 INTERMEDIACION Y CONTRATOS

Clasificación Funcional por Programas:

312A PRESTACIONES A LOS DESEMPLEADOS

| Sección | Crédito Inicial | Modificaciones | Créd. Definitivo | Gtos Comprometidos | Oblig. Recon. Netas | Reman. de Crédito | Pagos | Oblig. Pend. Pago |
|---|---------------------|-------------------|---------------------|---------------------|---------------------|-------------------|---------------------|-------------------|
| 12000 SUELDO | 2.047.618,00 | 13.114,20- | 2.034.503,80 | 1.852.007,05 | 1.852.007,05 | 182.496,75 | 1.852.007,05 | |
| 12001 TRIENIOS | 275.061,00 | | 275.061,00 | 248.396,21 | 248.396,21 | 26.664,79 | 248.396,21 | |
| 12002 COMPLEMENTO DE DESTINO | 1.092.038,00 | | 1.092.038,00 | 982.165,40 | 982.165,40 | 109.872,60 | 982.165,40 | |
| 12003 COMPLEMENTO ESPECÍFICO DEL PUESTO DE T | 1.230.630,00 | | 1.230.630,00 | 1.022.745,69 | 1.022.745,69 | 207.884,31 | 1.022.745,69 | |
| 12004 COMPLEMENTOS PERSONALES Y TRANSITORIOS | 2.111,00 | | 2.111,00 | | | 2.111,00 | | |
| 12005 OTRAS REMUNERACIONES | 367.803,00 | | 367.803,00 | 323.019,34 | 323.019,34 | 44.783,66 | 323.019,34 | |
| * 120 RETRIBUCIONES BÁSICAS Y COMPLEMENTARIAS | 5.015.261,00 | 13.114,20- | 5.002.146,80 | 4.428.333,69 | 4.428.333,69 | 573.813,11 | 4.428.333,69 | |
| 12100 SUELDO | | 92.498,97 | 92.498,97 | 28.354,85 | 28.354,85 | 64.144,12 | 28.354,85 | |
| 12101 TRIENIOS | | 2.925,71 | 2.925,71 | 2.272,25 | 2.272,25 | 653,46 | 2.272,25 | |
| 12102 COMPLEMENTO DE DESTINO | | | | 16.442,65 | 16.442,65 | 16.442,65- | 16.442,65 | |
| 12103 COMPLEMENTO ESPECÍFICO DEL PUESTO DE T | | | | 17.426,90 | 17.426,90 | 17.426,90- | 17.426,90 | |
| 12105 OTRAS REMUNERACIONES | | | | 7.170,78 | 7.170,78 | 7.170,78- | 7.170,78 | |
| * 121 RETRIBUCIONES POR SUSTITUCION DE FUNCION | | 95.424,68 | 95.424,68 | 71.667,43 | 71.667,43 | 23.757,25 | 71.667,43 | |
| 12400 SUELDO | 3.570.000,00 | 35.250,00- | 3.534.750,00 | 1.401.002,94 | 1.401.002,94 | 2.133.747,06 | 1.401.002,94 | |
| 12401 TRIENIOS | 15.000,00 | 31.750,00 | 46.750,00 | 46.322,90 | 46.322,90 | 427,10 | 46.322,90 | |
| 12402 COMPLEMENTO DE DESTINO | 1,00 | | 1,00 | 660.396,44 | 660.396,44 | 660.395,44- | 660.396,44 | |
| 12403 COMPLEMENTO ESPECÍFICO DEL PUESTO DE T | 1,00 | | 1,00 | 597.627,66 | 597.627,66 | 597.626,66- | 597.627,66 | |
| 12404 COMPLEMENTOS PERSONALES Y TRANSITORIOS | 1,00 | | 1,00 | | | 1,00 | | |
| 12405 OTRAS REMUNERACIONES | 1,00 | | 1,00 | 142.721,18 | 142.721,18 | 142.720,18- | 142.721,18 | |
| * 124 RETRIBUC. FUNCION. INTERINOS SIN ADSCRIP | 3.585.004,00 | 3.500,00- | 3.581.504,00 | 2.848.071,12 | 2.848.071,12 | 733.432,88 | 2.848.071,12 | |

Cuenta General 2012

| | | | | | | | | |
|--|----------------------|-------------------|----------------------|---------------------|---------------------|---------------------|---------------------|------------------|
| ** 12 FUNCIONARIOS | 8.600.265,00 | 78.810,48 | 8.679.075,48 | 7.348.072,24 | 7.348.072,24 | 1.331.003,24 | 7.348.072,24 | |
| 13100 SALARIOS | 12.395,00 | 15.781,04 | 28.176,04 | 13.106,88 | 13.106,88 | 15.069,16 | 13.106,88 | |
| 13101 ANTIGÜEDAD | 875,00 | | 875,00 | 558,61 | 558,61 | 316,39 | 558,61 | |
| 13102 COMPLEMENTO DE PUESTO DE TRABAJO | 2.747,00 | | 2.747,00 | 2.963,77 | 2.963,77 | 216,77- | 2.963,77 | |
| 13103 OTRAS REMUNERACIONES | 2.547,00 | | 2.547,00 | 2.576,22 | 2.576,22 | 29,22- | 2.576,22 | |
| * 131 LABORAL TEMPORAL | 18.564,00 | 15.781,04 | 34.345,04 | 19.205,48 | 19.205,48 | 15.139,56 | 19.205,48 | |
| ** 13 LABORALES | 18.564,00 | 15.781,04 | 34.345,04 | 19.205,48 | 19.205,48 | 15.139,56 | 19.205,48 | |
| 16000 SEGURIDAD SOCIAL | 1.806.078,00 | | 1.806.078,00 | 2.240.680,60 | 2.240.680,60 | 434.602,60- | 2.240.680,60 | |
| * 160 CUOTAS SOCIALES | 1.806.078,00 | | 1.806.078,00 | 2.240.680,60 | 2.240.680,60 | 434.602,60- | 2.240.680,60 | |
| ** 16 CUOTAS,PRESTACIONES Y GASTOS SOCIALES EMP | 1.806.078,00 | | 1.806.078,00 | 2.240.680,60 | 2.240.680,60 | 434.602,60- | 2.240.680,60 | |
| *** 1 GASTOS DE PERSONAL | 10.424.907,00 | 94.591,52 | 10.519.498,52 | 9.607.958,32 | 9.607.958,32 | 911.540,20 | 9.607.958,32 | |
| 20200 ARRENDAMIENTOS DE EDIFICIOS | 330.553,00 | 120.000,00 | 450.553,00 | 444.792,45 | 443.123,55 | 7.429,45 | 354.043,90 | 89.079,65 |
| * 202 ARRENDAMIENTOS DE EDIFICIOS Y OTRAS CONS | 330.553,00 | 120.000,00 | 450.553,00 | 444.792,45 | 443.123,55 | 7.429,45 | 354.043,90 | 89.079,65 |
| ** 20 ARRENDAMIENTOS Y CÁNONES | 330.553,00 | 120.000,00 | 450.553,00 | 444.792,45 | 443.123,55 | 7.429,45 | 354.043,90 | 89.079,65 |
| 21200 EDIFICIOS | 95.000,00 | 67.000,00- | 28.000,00 | 15.661,72 | 15.661,72 | 12.338,28 | 10.596,27 | 5.065,45 |
| * 212 EDIFICIOS Y OTRAS CONSTRUCCIONES | 95.000,00 | 67.000,00- | 28.000,00 | 15.661,72 | 15.661,72 | 12.338,28 | 10.596,27 | 5.065,45 |
| 21300 MAQUINARIA | 51.015,00 | | 51.015,00 | 43.564,76 | 43.564,72 | 7.450,28 | 21.919,38 | 21.645,34 |
| 21301 INSTALACIONES | 42.545,00 | | 42.545,00 | 35.807,88 | 25.548,08 | 16.996,92 | 18.137,68 | 7.410,40 |
| 21302 UTILLAJE | 102,00 | | 102,00 | | | 102,00 | | |
| * 213 MAQUINARIA,INSTALACIONES Y UTILLAJE | 93.662,00 | | 93.662,00 | 79.372,64 | 69.112,80 | 24.549,20 | 40.057,06 | 29.055,74 |
| 21400 ELEMENTOS DE TRANSPORTE | 1.018,00 | | 1.018,00 | | | 1.018,00 | | |
| * 214 ELEMENTOS DE TRANSPORTE | 1.018,00 | | 1.018,00 | | | 1.018,00 | | |
| 21500 MOBILIARIO Y ENSERES | 9.981,00 | 10.000,00 | 19.981,00 | 12.104,76 | 8.113,26 | 11.867,74 | 5.538,76 | 2.574,50 |
| * 215 MOBILIARIO Y ENSERES | 9.981,00 | 10.000,00 | 19.981,00 | 12.104,76 | 8.113,26 | 11.867,74 | 5.538,76 | 2.574,50 |
| 21600 EQUIPOS PARA PROCESOS DE INFORMACIÓN | 5.358,00 | 4.000,00 | 9.358,00 | 41.479,11 | 41.479,10 | 32.121,10- | 19.548,93 | 21.930,17 |
| * 216 EQUIPOS PARA PROCESOS DE INFORMACIÓN | 5.358,00 | 4.000,00 | 9.358,00 | 41.479,11 | 41.479,10 | 32.121,10- | 19.548,93 | 21.930,17 |
| 21900 OTRO INMOVILIZADO MATERIAL | 494,00 | | 494,00 | | | 494,00 | | |
| * 219 OTRO INMOVILIZADO MATERIAL | 494,00 | | 494,00 | | | 494,00 | | |

Cuenta General 2012

| | | | | | | | | |
|--|-------------------|-------------------|-------------------|-------------------|-------------------|-------------------|-------------------|------------------|
| ** 21 REPARACIONES, MANTENIMIENTO Y CONSERVACIÓ | 205.513,00 | 53.000,00- | 152.513,00 | 148.618,23 | 134.366,88 | 18.146,12 | 75.741,02 | 58.625,86 |
| 22000 ORDINARIO NO INVENTARIABLE | 55.005,00 | 45.000,00- | 10.005,00 | 11.086,47 | 11.086,47 | 1.081,47- | 8.519,96 | 2.566,51 |
| 22001 PRENSA, REVISTAS, LIBROS Y OTRAS PUBLI | 530,00 | | 530,00 | | | 530,00 | | |
| 22002 MATERIAL INFORMÁTICO NO INVENTARIABLE | 19.570,00 | 40.000,00 | 59.570,00 | 26.230,03 | 26.230,03 | 33.339,97 | 26.230,03 | |
| * 220 MATERIAL DE OFICINA | 75.105,00 | 5.000,00- | 70.105,00 | 37.316,50 | 37.316,50 | 32.788,50 | 34.749,99 | 2.566,51 |
| 22100 ENERGÍA ELÉCTRICA | 95.000,00 | 267.000,00 | 362.000,00 | 413.493,01 | 413.493,01 | 51.493,01- | 333.007,65 | 80.485,36 |
| 22101 AGUA | 13.973,00 | | 13.973,00 | 25.530,01 | 25.530,01 | 11.557,01- | 16.940,15 | 8.589,86 |
| 22103 COMBUSTIBLE Y CARBURANTES PARA AUTOMOC | 510,00 | | 510,00 | | | 510,00 | | |
| 22104 VESTUARIO | 988,00 | | 988,00 | | | 988,00 | | |
| 22109 OTROS SUMINISTROS | 4.893,00 | | 4.893,00 | 4.391,29 | 4.391,29 | 501,71 | 1.687,66 | 2.703,63 |
| * 221 SUMINISTROS | 115.364,00 | 267.000,00 | 382.364,00 | 443.414,31 | 443.414,31 | 61.050,31- | 351.635,46 | 91.778,85 |
| 22200 TELEFÓNICAS | 79.436,00 | 12.000,00- | 67.436,00 | 31.570,77 | 31.570,77 | 35.865,23 | 31.570,77 | |
| 22201 POSTALES Y TELEGRÁFICAS | 30.000,00 | 17.500,00 | 47.500,00 | 58.916,92 | 30.542,24 | 16.957,76 | 29.599,08 | 943,16 |
| 22203 INFORMÁTICAS | 206,00 | | 206,00 | | | 206,00 | | |
| 22209 OTRAS COMUNICACIONES | 103,00 | | 103,00 | | | 103,00 | | |
| * 222 COMUNICACIONES | 109.745,00 | 5.500,00 | 115.245,00 | 90.487,69 | 62.113,01 | 53.131,99 | 61.169,85 | 943,16 |
| 22300 TRANSPORTES | 9.981,00 | | 9.981,00 | 188,80 | 188,80 | 9.792,20 | 188,80 | |
| * 223 TRANSPORTES | 9.981,00 | | 9.981,00 | 188,80 | 188,80 | 9.792,20 | 188,80 | |
| 22409 DE OTROS RIESGOS | 15.500,00 | | 15.500,00 | | | 15.500,00 | | |
| * 224 PRIMAS DE SEGURO | 15.500,00 | | 15.500,00 | | | 15.500,00 | | |
| 22502 LOCALES | 8.739,00 | | 8.739,00 | 30.510,89 | 30.510,89 | 21.771,89- | 9.430,48 | 21.080,41 |
| * 225 TRIBUTOS | 8.739,00 | | 8.739,00 | 30.510,89 | 30.510,89 | 21.771,89- | 9.430,48 | 21.080,41 |
| 22603 JURÍDICOS, CONTENCIOSOS | 18,00 | | 18,00 | | | 18,00 | | |
| 22606 REUNIONES, CONFERENCIAS Y CURSOS | 402,00 | 350,00- | 52,00 | 9.000,00 | 9.000,00 | 8.948,00- | | 9.000,00 |
| 22609 OTROS GASTOS DIVERSOS | 36,00 | 9.000,00 | 9.036,00 | | | 9.036,00 | | |
| * 226 GASTOS DIVERSOS | 456,00 | 8.650,00 | 9.106,00 | 9.000,00 | 9.000,00 | 106,00 | | 9.000,00 |
| 22700 LIMPIEZA Y ASEO | 593.165,00 | 310.000,00 | 903.165,00 | 845.043,62 | 823.470,56 | 79.694,44 | 448.518,74 | 374.951,82 |
| 22701 SEGURIDAD | 107.350,00 | | 107.350,00 | 107.266,20 | 107.266,20 | 83,80 | 107.266,20 | |

Cuenta General 2012

| | | | | | | | | |
|--|---------------------|-------------------|---------------------|---------------------|---------------------|--------------------|---------------------|-------------------|
| 22703 POSTALES | | | | 17.043,64 | 15.205,20 | 15.205,20- | 9.980,63 | 5.224,57 |
| 22706 ESTUDIOS Y TRABAJOS TÉCNICOS | 33.427,00 | 41.700,00 | 75.127,00 | 50.422,77 | 50.422,77 | 24.704,23 | 27.855,30 | 22.567,47 |
| 22709 OTROS | 1.018,00 | | 1.018,00 | 30.556,10 | 30.556,10 | 29.538,10- | 16.018,50 | 14.537,60 |
| * 227 TRABAJOS REALIZADOS POR OTRAS EMPRESAS Y | 734.960,00 | 351.700,00 | 1.086.660,00 | 1.050.332,33 | 1.026.920,83 | 59.739,17 | 609.639,37 | 417.281,46 |
| ** 22 MATERIAL, SUMINISTROS Y OTROS | 1.069.850,00 | 627.850,00 | 1.697.700,00 | 1.661.250,52 | 1.609.464,34 | 88.235,66 | 1.066.813,95 | 542.650,39 |
| 23002 DEL PERSONAL | 7.200,00 | 5.000,00- | 2.200,00 | 607,21 | 607,21 | 1.592,79 | 286,91 | 320,30 |
| * 230 DIETAS | 7.200,00 | 5.000,00- | 2.200,00 | 607,21 | 607,21 | 1.592,79 | 286,91 | 320,30 |
| 23102 DEL PERSONAL | 8.000,00 | 10.000,00 | 18.000,00 | 16.442,84 | 16.442,84 | 1.557,16 | 13.118,07 | 3.324,77 |
| * 231 LOCOMOCIÓN | 8.000,00 | 10.000,00 | 18.000,00 | 16.442,84 | 16.442,84 | 1.557,16 | 13.118,07 | 3.324,77 |
| ** 23 INDEMNIZACIONES POR RAZÓN DEL SERVICIO | 15.200,00 | 5.000,00 | 20.200,00 | 17.050,05 | 17.050,05 | 3.149,95 | 13.404,98 | 3.645,07 |
| *** 2 GASTOS CORRIENTES EN BIENES Y SERVICIOS | 1.621.116,00 | 699.850,00 | 2.320.966,00 | 2.271.711,25 | 2.204.004,82 | 116.961,18 | 1.510.003,85 | 694.000,97 |
| 62100 EDIFICIOS | 20.000,00 | 308.074,18 | 328.074,18 | 48.620,18 | 48.620,18 | 279.454,00 | 40.797,53 | 7.822,65 |
| * 621 EDIFICIOS Y OTRAS CONSTRUCCIONES | 20.000,00 | 308.074,18 | 328.074,18 | 48.620,18 | 48.620,18 | 279.454,00 | 40.797,53 | 7.822,65 |
| 62200 INSTALACIONES TÉCNICAS | | 85.000,00 | 85.000,00 | 162.465,99 | 162.465,99 | 77.465,99- | 84.606,30 | 77.859,69 |
| * 622 INSTALACIONES TÉCNICAS | | 85.000,00 | 85.000,00 | 162.465,99 | 162.465,99 | 77.465,99- | 84.606,30 | 77.859,69 |
| 62600 MOBILIARIO Y ENSERES | 20.000,00 | 47.742,00 | 67.742,00 | 39.522,49 | 39.522,49 | 28.219,51 | 23.181,77 | 16.340,72 |
| * 626 MOBILIARIO Y ENSERES | 20.000,00 | 47.742,00 | 67.742,00 | 39.522,49 | 39.522,49 | 28.219,51 | 23.181,77 | 16.340,72 |
| 62700 EQUIPOS PARA PROCESOS DE INFORMACIÓN | | | | 114.830,93 | 111.826,64 | 111.826,64- | 75.589,89 | 36.236,75 |
| * 627 EQUIPOS PARA PROCESOS DE INFORMACIÓN | | | | 114.830,93 | 111.826,64 | 111.826,64- | 75.589,89 | 36.236,75 |
| 62900 OTROS ACTIVOS MATERIALES | | | | 23.378,51 | 23.378,51 | 23.378,51- | 15.539,58 | 7.838,93 |
| * 629 OTROS ACTIVOS MATERIALES | | | | 23.378,51 | 23.378,51 | 23.378,51- | 15.539,58 | 7.838,93 |
| ** 62 INVERSIÓN NUEVA ASOCIADA FUNCIONAM.OPERAT | 40.000,00 | 440.816,18 | 480.816,18 | 388.818,10 | 385.813,81 | 95.002,37 | 239.715,07 | 146.098,74 |
| 63100 EDIFICIOS | | 25.000,00 | 25.000,00 | 10.290,99 | 10.290,99 | 14.709,01 | | 10.290,99 |
| * 631 EDIFICIOS Y OTRAS CONSTRUCCIONES | | 25.000,00 | 25.000,00 | 10.290,99 | 10.290,99 | 14.709,01 | | 10.290,99 |
| 63200 INSTALACIONES TÉCNICAS | | 25.000,00 | 25.000,00 | 29.513,56 | 29.513,56 | 4.513,56- | 1.080,64 | 28.432,92 |
| * 632 INSTALACIONES TÉCNICAS | | 25.000,00 | 25.000,00 | 29.513,56 | 29.513,56 | 4.513,56- | 1.080,64 | 28.432,92 |
| 63600 MOBILIARIO Y ENSERES | | | | 7.835,45 | 7.835,45 | 7.835,45- | | 7.835,45 |



Cuenta General 2012

| | | | | | | | | |
|--|----------------------|---------------------|----------------------|----------------------|----------------------|---------------------|----------------------|-------------------|
| * 636 MOBILIARIO Y ENSERES | | | | 7.835,45 | 7.835,45 | 7.835,45- | | 7.835,45 |
| 63700 EQUIPOS PARA PROCESOS DE INFORMACIÓN | | 33.914,48 | 33.914,48 | 33.914,48 | 33.914,48 | | 33.914,48 | |
| * 637 EQUIPOS PARA PROCESOS DE INFORMACIÓN | | 33.914,48 | 33.914,48 | 33.914,48 | 33.914,48 | | 33.914,48 | |
| ** 63 INVERSIÓN DE REPOSICION ASOCIADA FUNC.OPE | | 83.914,48 | 83.914,48 | 81.554,48 | 81.554,48 | 2.360,00 | 34.995,12 | 46.559,36 |
| 64500 APLICACIONES INFORMÁTICAS | 80.000,00 | 376.579,26 | 456.579,26 | 406.585,02 | 228.752,05 | 227.827,21 | 158.250,17 | 70.501,88 |
| * 645 APLICACIONES INFORMÁTICAS | 80.000,00 | 376.579,26 | 456.579,26 | 406.585,02 | 228.752,05 | 227.827,21 | 158.250,17 | 70.501,88 |
| ** 64 GASTOS DE INVERSIONES DE CARÁCTER INMATER | 80.000,00 | 376.579,26 | 456.579,26 | 406.585,02 | 228.752,05 | 227.827,21 | 158.250,17 | 70.501,88 |
| *** 6 INVERSIONES REALES | 120.000,00 | 901.309,92 | 1.021.309,92 | 876.957,60 | 696.120,34 | 325.189,58 | 432.960,36 | 263.159,98 |
| **** 312A PRESTACIONES A LOS DESEMPLEADOS | 12.166.023,00 | 1.695.751,44 | 13.861.774,44 | 12.756.627,17 | 12.508.083,48 | 1.353.690,96 | 11.550.922,53 | 957.160,95 |

Cuenta General 2012

LQP-M122

Sociedad: SPEF - SP. Empleo y Formación.

C.1) LIQUIDACION DEL PRESUPUESTOS DE GASTOS

Ejercicio del expediente pagado 2012

Mes: 1 a 12

Centro Gestor: **570100 DIRECCION Y SERVICIOS GENERALES**

| Subconcepto/Concepto/Artículo/Capítulo | Crédito Inicial | Modificaciones | Créd. Definitivo | Gtos Comprometidos | Oblig.Recon.Netas | Reman.de Crédito | Pagos | Oblig.Pend.Pago |
|---|-----------------|----------------|------------------|--------------------|-------------------|------------------|--------------|-----------------|
| * 100 RETRIBUCIONES BÁSICAS Y OTRAS REMUNERACI | 54.638,00 | | 54.638,00 | 50.809,31 | 50.809,31 | 3.828,69 | 50.809,31 | |
| ** 10 ALTOS CARGOS | 54.638,00 | | 54.638,00 | 50.809,31 | 50.809,31 | 3.828,69 | 50.809,31 | |
| * 120 RETRIBUCIONES BÁSICAS Y COMPLEMENTARIAS | 2.004.340,00 | 51.233,60- | 1.953.106,40 | 1.730.105,36 | 1.730.105,36 | 223.001,04 | 1.730.105,36 | |
| ** 12 FUNCIONARIOS | 2.004.340,00 | 51.233,60- | 1.953.106,40 | 1.730.105,36 | 1.730.105,36 | 223.001,04 | 1.730.105,36 | |
| * 160 CUOTAS SOCIALES | 924.094,00 | 30.000,00 | 954.094,00 | 469.676,90 | 469.676,90 | 484.417,10 | 469.676,90 | |
| ** 16 CUOTAS,PRESTACIONES Y GASTOS SOCIALES EMP | 924.094,00 | 30.000,00 | 954.094,00 | 469.676,90 | 469.676,90 | 484.417,10 | 469.676,90 | |
| *** 1 GASTOS DE PERSONAL | 2.983.072,00 | 21.233,60- | 2.961.838,40 | 2.250.591,57 | 2.250.591,57 | 711.246,83 | 2.250.591,57 | |
| * 202 ARRENDAMIENTOS DE EDIFICIOS Y OTRAS CONS | 33.325,00 | 33.320,00- | 5,00 | | | 5,00 | | |
| ** 20 ARRENDAMIENTOS Y CÁNONES | 33.325,00 | 33.320,00- | 5,00 | | | 5,00 | | |
| * 212 EDIFICIOS Y OTRAS CONSTRUCCIONES | 11.970,00 | 11.970,00- | | | | | | |
| * 213 MAQUINARIA,INSTALACIONES Y UTILLAJE | 28.646,00 | 28.640,00- | 6,00 | | | 6,00 | | |
| * 214 ELEMENTOS DE TRANSPORTE | 56,00 | 2.000,00 | 2.056,00 | | | 2.056,00 | | |
| * 215 MOBILIARIO Y ENSERES | 1.728,00 | 1.390,00- | 338,00 | 763,41 | 763,41 | 425,41- | 402,22 | 361,19 |
| * 216 EQUIPOS PARA PROCESOS DE INFORMACIÓN | 1.350,00 | 700,00- | 650,00 | 1.452,10 | 1.452,10 | 802,10- | 636,43 | 815,67 |
| * 219 OTRO INMOVILIZADO MATERIAL | 855,00 | 850,00- | 5,00 | | | 5,00 | | |
| ** 21 REPARACIONES, MANTENIMIENTO Y CONSERVACIÓ | 44.605,00 | 41.550,00- | 3.055,00 | 2.215,51 | 2.215,51 | 839,49 | 1.038,65 | 1.176,86 |
| * 220 MATERIAL DE OFICINA | 33.020,00 | | 33.020,00 | 15.685,12 | 15.685,12 | 17.334,88 | 11.777,40 | 3.907,72 |
| * 221 SUMINISTROS | 9.313,00 | 20.000,00 | 29.313,00 | 24.873,41 | 24.119,28 | 5.193,72 | 9.574,34 | 14.544,94 |
| * 222 COMUNICACIONES | 165.727,00 | 10.000,00 | 175.727,00 | 201.455,06 | 173.543,07 | 2.183,93 | 91.440,96 | 82.102,11 |
| * 223 TRANSPORTES | 3.523,00 | | 3.523,00 | | | 3.523,00 | | |



Cuenta General 2012

| | | | | | | | | |
|--|--------------|-----------|--------------|--------------|--------------|------------|--------------|------------|
| * 224 PRIMAS DE SEGURO | 2.842,00 | | 2.842,00 | | | 2.842,00 | | |
| * 225 TRIBUTOS | 600,00 | | 600,00 | 271,10 | 271,10 | 328,90 | | 271,10 |
| * 226 GASTOS DIVERSOS | 18.884,00 | 7.000,00- | 11.884,00 | 3.522,91 | 3.522,91 | 8.361,09 | 2.804,65 | 718,26 |
| * 227 TRABAJOS REALIZADOS POR OTRAS EMPRESAS Y | 150.997,00 | 68.500,00 | 219.497,00 | 208.197,60 | 201.329,97 | 18.167,03 | 135.818,64 | 65.511,33 |
| ** 22 MATERIAL, SUMINISTROS Y OTROS | 384.906,00 | 91.500,00 | 476.406,00 | 454.005,20 | 418.471,45 | 57.934,55 | 251.415,99 | 167.055,46 |
| * 230 DIETAS | 4.538,00 | 600,00- | 3.938,00 | 2.527,93 | 2.527,93 | 1.410,07 | 2.156,81 | 371,12 |
| * 231 LOCOMOCIÓN | 3.892,00 | 500,00 | 4.392,00 | 2.845,01 | 2.845,01 | 1.546,99 | 2.371,41 | 473,60 |
| ** 23 INDEMNIZACIONES POR RAZÓN DEL SERVICIO | 8.430,00 | 100,00- | 8.330,00 | 5.372,94 | 5.372,94 | 2.957,06 | 4.528,22 | 844,72 |
| *** 2 GASTOS CORRIENTES EN BIENES Y SERVICIOS | 471.266,00 | 16.530,00 | 487.796,00 | 461.593,65 | 426.059,90 | 61.736,10 | 256.982,86 | 169.077,04 |
| **** Total | 3.454.338,00 | 4.703,60- | 3.449.634,40 | 2.712.185,22 | 2.676.651,47 | 772.982,93 | 2.507.574,43 | 169.077,04 |

Cuenta General 2012

LQP-M122

Sociedad: SPEF - SP. Empleo y Formación.

C.1) LIQUIDACION DEL PRESUPUESTOS DE GASTOS

Ejercicio del expediente pagado 2012

Mes: 1 a 12

Centro Gestor: **570200 EMPLEO**

| Subconcepto/Concepto/Artículo/Capítulo | Crédito Inicial | Modificaciones | Créd. Definitivo | Gtos Comprometidos | Oblig.Recon.Netas | Reman.de Crédito | Pagos | Oblig.Pend.Pago |
|---|-----------------|----------------|------------------|--------------------|-------------------|------------------|--------------|-----------------|
| * 120 RETRIBUCIONES BÁSICAS Y COMPLEMENTARIAS | 1.666.026,00 | 75.340,48- | 1.590.685,52 | 1.292.451,62 | 1.292.451,62 | 298.233,90 | 1.292.451,62 | |
| ** 12 FUNCIONARIOS | 1.666.026,00 | 75.340,48- | 1.590.685,52 | 1.292.451,62 | 1.292.451,62 | 298.233,90 | 1.292.451,62 | |
| * 160 CUOTAS SOCIALES | 417.055,00 | | 417.055,00 | 362.199,81 | 362.199,81 | 54.855,19 | 362.199,81 | |
| ** 16 CUOTAS,PRESTACIONES Y GASTOS SOCIALES EMP | 417.055,00 | | 417.055,00 | 362.199,81 | 362.199,81 | 54.855,19 | 362.199,81 | |
| *** 1 GASTOS DE PERSONAL | 2.083.081,00 | 75.340,48- | 2.007.740,52 | 1.654.651,43 | 1.654.651,43 | 353.089,09 | 1.654.651,43 | |
| * 212 EDIFICIOS Y OTRAS CONSTRUCCIONES | 89,00 | | 89,00 | | | 89,00 | | |
| * 213 MAQUINARIA,INSTALACIONES Y UTILLAJE | 1.048,00 | 1.040,00- | 8,00 | | | 8,00 | | |
| * 214 ELEMENTOS DE TRANSPORTE | 90,00 | | 90,00 | | | 90,00 | | |
| * 215 MOBILIARIO Y ENSERES | 1.309,00 | 1.300,00- | 9,00 | 581,08 | 581,08 | 572,08- | 581,08 | |
| * 216 EQUIPOS PARA PROCESOS DE INFORMACIÓN | 689,00 | 680,00- | 9,00 | | | 9,00 | | |
| * 219 OTRO INMOVILIZADO MATERIAL | 445,00 | | 445,00 | | | 445,00 | | |
| ** 21 REPARACIONES, MANTENIMIENTO Y CONSERVACIÓ | 3.670,00 | 3.020,00- | 650,00 | 581,08 | 581,08 | 68,92 | 581,08 | |
| * 220 MATERIAL DE OFICINA | 10.067,00 | 5.200,00- | 4.867,00 | 6.317,33 | 6.317,33 | 1.450,33- | 6.317,33 | |
| * 221 SUMINISTROS | 1.956,00 | 1.860,00- | 96,00 | | | 96,00 | | |
| * 222 COMUNICACIONES | 22.466,00 | 21.900,00- | 566,00 | | | 566,00 | | |
| * 223 TRANSPORTES | 855,00 | | 855,00 | | | 855,00 | | |
| * 225 TRIBUTOS | 176,00 | | 176,00 | | | 176,00 | | |
| * 226 GASTOS DIVERSOS | 1.863,00 | 1.000,00- | 863,00 | | | 863,00 | | |
| * 227 TRABAJOS REALIZADOS POR OTRAS EMPRESAS Y | 76.912,00 | 35.000,00- | 41.912,00 | 41.789,32 | 41.789,32 | 122,68 | 31.806,92 | 9.982,40 |
| ** 22 MATERIAL, SUMINISTROS Y OTROS | 114.295,00 | 64.960,00- | 49.335,00 | 48.106,65 | 48.106,65 | 1.228,35 | 38.124,25 | 9.982,40 |

Cuenta General 2012

| | | | | | | | | |
|---|---------------|----------------|---------------|---------------|---------------|--------------|---------------|---------------|
| * 230 DIETAS | 1.873,00 | 700,00- | 1.173,00 | 311,86 | 311,86 | 861,14 | 181,83 | 130,03 |
| * 231 LOCOMOCIÓN | 2.997,00 | | 2.997,00 | 2.671,54 | 2.671,54 | 325,46 | 2.449,69 | 221,85 |
| ** 23 INDEMNIZACIONES POR RAZÓN DEL SERVICIO | 4.870,00 | 700,00- | 4.170,00 | 2.983,40 | 2.983,40 | 1.186,60 | 2.631,52 | 351,88 |
| *** 2 GASTOS CORRIENTES EN BIENES Y SERVICIOS | 122.835,00 | 68.680,00- | 54.155,00 | 51.671,13 | 51.671,13 | 2.483,87 | 41.336,85 | 10.334,28 |
| * 420 A LA ADMINISTRACIÓN GRAL.DE LA COMUNIDAD | 400.000,00 | 187.919,01- | 212.080,99 | 212.080,99 | 212.080,99 | | | 212.080,99 |
| ** 42 A LA ADMINISTRACIÓN GRAL.DE LA COMUNIDAD | 400.000,00 | 187.919,01- | 212.080,99 | 212.080,99 | 212.080,99 | | | 212.080,99 |
| * 442 A UNIVERSIDADES PÚBLICAS DE LA REGIÓN DE | 350.000,00 | 196.376,56- | 153.623,44 | 153.623,44 | 153.623,44 | | 153.623,44 | |
| ** 44 A E.P.E.,OTRAS ENTIDADES DE Dº PBCO.Y SOC | 350.000,00 | 196.376,56- | 153.623,44 | 153.623,44 | 153.623,44 | | 153.623,44 | |
| * 463 A ENTID.Y ACTIV. EN EL ÁREA EDUCACIÓN Y | 11.644.291,00 | 1.419.502,57- | 10.224.788,43 | 10.224.787,45 | 9.296.647,14 | 928.141,29 | 5.717.998,67 | 3.578.648,47 |
| * 465 A ENTID.Y ACTIV. EN ÁREA EMPLEO Y RELAC. | 13.363.090,00 | 5.880.052,71- | 7.483.037,29 | 7.432.987,41 | 7.286.796,45 | 196.240,84 | 6.393.590,34 | 893.206,11 |
| * 468 A ENTID.Y ACTIV. EN ÁREA DESARROLLO Y CO | 2.475.000,00 | 126.637,26 | 2.601.637,26 | 2.483.274,17 | 2.483.274,17 | 118.363,09 | 1.321.475,01 | 1.161.799,16 |
| ** 46 AL SECTOR PÚBLICO LOCAL | 27.482.381,00 | 7.172.918,02- | 20.309.462,98 | 20.141.049,03 | 19.066.717,76 | 1.242.745,22 | 13.433.064,02 | 5.633.653,74 |
| * 475 A ENTID.Y ACTIV. EN ÁREA EMPLEO Y RELAC. | 15.094.449,00 | 2.571.891,63- | 12.522.557,37 | 11.832.565,08 | 9.788.570,97 | 2.733.986,40 | 2.815.941,86 | 6.972.629,11 |
| ** 47 A EMPRESAS PRIVADAS | 15.094.449,00 | 2.571.891,63- | 12.522.557,37 | 11.832.565,08 | 9.788.570,97 | 2.733.986,40 | 2.815.941,86 | 6.972.629,11 |
| * 481 A ENTID.Y ACTIV. EN ÁREA PROTECC.Y PROMO | | 2.800,00 | 2.800,00 | 2.744,00 | 2.744,00 | 56,00 | 672,00 | 2.072,00 |
| * 483 A ENTID.Y ACTIV. EN EL ÁREA EDUCACIÓN Y | 809.651,00 | 149.941,16- | 659.709,84 | 649.517,28 | 643.185,75 | 16.524,09 | 503.739,75 | 139.446,00 |
| * 485 A ENTID.Y ACTIV. EN ÁREA EMPLEO Y RELAC. | 2.556.880,00 | 225.375,05 | 2.782.255,05 | 2.281.302,56 | 2.278.793,79 | 503.461,26 | 1.305.184,65 | 973.609,14 |
| ** 48 A FAMILIAS E INSTITUCIONES SIN FINES DE L | 3.366.531,00 | 78.233,89 | 3.444.764,89 | 2.933.563,84 | 2.924.723,54 | 520.041,35 | 1.809.596,40 | 1.115.127,14 |
| *** 4 TRANSFERENCIAS CORRIENTES | 46.693.361,00 | 10.050.871,33- | 36.642.489,67 | 35.272.882,38 | 32.145.716,70 | 4.496.772,97 | 18.212.225,72 | 13.933.490,98 |
| * 649 OTRO INMOVILIZADO INMATERIAL | 91.649,00 | | 91.649,00 | 75.445,23 | 49.853,73 | 41.795,27 | | 49.853,73 |
| ** 64 GASTOS DE INVERSIONES DE CARÁCTER INMATER | 91.649,00 | | 91.649,00 | 75.445,23 | 49.853,73 | 41.795,27 | | 49.853,73 |
| *** 6 INVERSIONES REALES | 91.649,00 | | 91.649,00 | 75.445,23 | 49.853,73 | 41.795,27 | | 49.853,73 |
| * 775 A ENTID.Y ACTIV. EN ÁREA EMPLEO Y | 366.500,00 | 132.523,40- | 233.976,60 | 10.976,60 | 10.976,60 | 223.000,00 | | 10.976,60 |



Cuenta General 2012

| | | | | | | | | |
|---------------------------------|---------------|----------------|---------------|---------------|---------------|--------------|---------------|---------------|
| RELAC. | | | | | | | | |
| ** 77 A EMPRESAS PRIVADAS | 366.500,00 | 132.523,40- | 233.976,60 | 10.976,60 | 10.976,60 | 223.000,00 | | 10.976,60 |
| *** 7 TRANSFERENCIAS DE CAPITAL | 366.500,00 | 132.523,40- | 233.976,60 | 10.976,60 | 10.976,60 | 223.000,00 | | 10.976,60 |
| **** Total | 49.357.426,00 | 10.327.415,21- | 39.030.010,79 | 37.065.626,77 | 33.912.869,59 | 5.117.141,20 | 19.908.214,00 | 14.004.655,59 |

Cuenta General 2012

LQP-M122

Sociedad: SPEF - SP. Empleo y Formación.

C.1) LIQUIDACION DEL PRESUPUESTOS DE GASTOS

Ejercicio del expediente pagado 2012

Mes: 1 a 12

Centro Gestor: **570300 FORMACION**

| Subconcepto/Concepto/Artículo/Capítulo | Crédito Inicial | Modificaciones | Créd.Definitivo | Gtos Comprometidos | Oblig.Recon.Netas | Reman.de Crédito | Pagos | Oblig.Pend.Pago |
|---|-----------------|----------------|-----------------|--------------------|-------------------|------------------|--------------|-----------------|
| * 120 RETRIBUCIONES BÁSICAS Y COMPLEMENTARIAS | 1.700.756,00 | 5.970,15- | 1.694.785,85 | 1.498.163,34 | 1.498.163,34 | 196.622,51 | 1.498.163,34 | |
| ** 12 FUNCIONARIOS | 1.700.756,00 | 5.970,15- | 1.694.785,85 | 1.498.163,34 | 1.498.163,34 | 196.622,51 | 1.498.163,34 | |
| * 130 LABORAL FIJO | | 3.500,00 | 3.500,00 | 3.413,29 | 3.413,29 | 86,71 | 3.413,29 | |
| * 131 LABORAL TEMPORAL | | 258.536,29 | 258.536,29 | 245.075,36 | 245.075,36 | 13.460,93 | 245.075,36 | |
| ** 13 LABORALES | | 262.036,29 | 262.036,29 | 248.488,65 | 248.488,65 | 13.547,64 | 248.488,65 | |
| * 160 CUOTAS SOCIALES | 389.547,00 | | 389.547,00 | 478.015,05 | 478.015,05 | 88.468,05- | 478.015,05 | |
| ** 16 CUOTAS,PRESTACIONES Y GASTOS SOCIALES EMP | 389.547,00 | | 389.547,00 | 478.015,05 | 478.015,05 | 88.468,05- | 478.015,05 | |
| *** 1 GASTOS DE PERSONAL | 2.090.303,00 | 256.066,14 | 2.346.369,14 | 2.224.667,04 | 2.224.667,04 | 121.702,10 | 2.224.667,04 | |
| * 202 ARRENDAMIENTOS DE EDIFICIOS Y OTRAS CONS | 32.348,00 | 32.300,00- | 48,00 | | | 48,00 | | |
| ** 20 ARRENDAMIENTOS Y CÁNONES | 32.348,00 | 32.300,00- | 48,00 | | | 48,00 | | |
| * 210 INFRAESTRUCTURA Y BIENES NATURALES | | | | 9.686,40 | 9.686,40 | 9.686,40- | 2.832,00 | 6.854,40 |
| * 212 EDIFICIOS Y OTRAS CONSTRUCCIONES | 19.431,00 | 1.700,00- | 17.731,00 | 707,72 | 707,72 | 17.023,28 | | 707,72 |
| * 213 MAQUINARIA,INSTALACIONES Y UTILLAJE | 15.532,00 | 3.070,00 | 18.602,00 | 25.648,85 | 22.298,61 | 3.696,61- | 11.232,70 | 11.065,91 |
| * 214 ELEMENTOS DE TRANSPORTE | 1.357,00 | | 1.357,00 | | | 1.357,00 | | |
| * 215 MOBILIARIO Y ENSERES | 3.253,00 | 2.850,00- | 403,00 | 2.300,87 | 2.300,87 | 1.897,87- | 508,19 | 1.792,68 |
| * 216 EQUIPOS PARA PROCESOS DE INFORMACIÓN | 965,00 | 950,00- | 15,00 | | | 15,00 | | |
| * 219 OTRO INMOVILIZADO MATERIAL | 1.348,00 | | 1.348,00 | | | 1.348,00 | | |
| ** 21 REPARACIONES, MANTENIMIENTO Y CONSERVACIÓ | 41.886,00 | 2.430,00- | 39.456,00 | 38.343,84 | 34.993,60 | 4.462,40 | 14.572,89 | 20.420,71 |
| * 220 MATERIAL DE OFICINA | 28.216,00 | 10.330,00- | 17.886,00 | 12.256,98 | 12.256,98 | 5.629,02 | 9.285,36 | 2.971,62 |
| * 221 SUMINISTROS | 21.244,00 | 6.930,00 | 28.174,00 | 34.375,89 | 34.375,89 | 6.201,89- | 23.337,58 | 11.038,31 |

Cuenta General 2012

| | | | | | | | | |
|---|---------------|---------------|---------------|---------------|---------------|---------------|---------------|---------------|
| * 222 COMUNICACIONES | 33.858,00 | 21.500,00- | 12.358,00 | 11.091,22 | 11.091,22 | 1.266,78 | 11.091,22 | |
| * 223 TRANSPORTES | 4.404,00 | | 4.404,00 | 6.556,47 | 6.556,47 | 2.152,47- | 3.492,80 | 3.063,67 |
| * 224 PRIMAS DE SEGURO | 7.624,00 | | 7.624,00 | 9.836,65 | 9.836,65 | 2.212,65- | 9.836,65 | |
| * 225 TRIBUTOS | 5.130,00 | | 5.130,00 | 570,37 | 570,37 | 4.559,63 | 65,55 | 504,82 |
| * 226 GASTOS DIVERSOS | 639.429,00 | 777.945,95 | 1.417.374,95 | 788.078,73 | 751.978,43 | 665.396,52 | 240.465,16 | 511.513,27 |
| * 227 TRABAJOS REALIZADOS POR OTRAS EMPRESAS Y | 938.492,00 | 484.321,11 | 1.422.813,11 | 1.240.437,95 | 858.085,49 | 564.727,62 | 632.798,98 | 225.286,51 |
| ** 22 MATERIAL, SUMINISTROS Y OTROS | 1.678.397,00 | 1.237.367,06 | 2.915.764,06 | 2.103.204,26 | 1.684.751,50 | 1.231.012,56 | 930.373,30 | 754.378,20 |
| * 230 DIETAS | 5.674,00 | 3.570,00 | 9.244,00 | 3.185,57 | 3.185,57 | 6.058,43 | 2.991,67 | 193,90 |
| * 231 LOCOMOCIÓN | 15.129,00 | | 15.129,00 | 10.940,10 | 10.940,10 | 4.188,90 | 9.607,38 | 1.332,72 |
| ** 23 INDEMNIZACIONES POR RAZÓN DEL SERVICIO | 20.803,00 | 3.570,00 | 24.373,00 | 14.125,67 | 14.125,67 | 10.247,33 | 12.599,05 | 1.526,62 |
| *** 2 GASTOS CORRIENTES EN BIENES Y SERVICIOS | 1.773.434,00 | 1.206.207,06 | 2.979.641,06 | 2.155.673,77 | 1.733.870,77 | 1.245.770,29 | 957.545,24 | 776.325,53 |
| * 420 A LA ADMINISTRACIÓN GRAL.DE LA COMUNIDAD | 1.329.312,00 | 54.000,00 | 1.383.312,00 | 1.329.312,00 | 1.235.958,56 | 147.353,44 | 45.000,00 | 1.190.958,56 |
| ** 42 A LA ADMINISTRACIÓN GRAL.DE LA COMUNIDAD | 1.329.312,00 | 54.000,00 | 1.383.312,00 | 1.329.312,00 | 1.235.958,56 | 147.353,44 | 45.000,00 | 1.190.958,56 |
| * 441 A SOCIEDADES MERCANTILES REGIONALES | 330.000,00 | | 330.000,00 | 330.000,00 | 330.000,00 | | 125.000,00 | 205.000,00 |
| ** 44 A E.P.E.,OTRAS ENTIDADES DE Dº PBCO.Y SOC | 330.000,00 | | 330.000,00 | 330.000,00 | 330.000,00 | | 125.000,00 | 205.000,00 |
| * 463 A ENTID.Y ACTIV. EN EL ÁREA EDUCACIÓN Y | 3.421.814,00 | 2.275.312,00 | 5.697.126,00 | 5.608.610,34 | 3.071.457,40 | 2.625.668,60 | 1.909.976,00 | 1.161.481,40 |
| ** 46 AL SECTOR PÚBLICO LOCAL | 3.421.814,00 | 2.275.312,00 | 5.697.126,00 | 5.608.610,34 | 3.071.457,40 | 2.625.668,60 | 1.909.976,00 | 1.161.481,40 |
| * 473 A ENTID.Y ACTIV. EN EL ÁREA EDUCACIÓN Y | 10.004.731,00 | 7.315.928,58 | 17.320.659,58 | 16.867.633,53 | 7.127.820,08 | 10.192.839,50 | 4.835.121,46 | 2.292.698,62 |
| ** 47 A EMPRESAS PRIVADAS | 10.004.731,00 | 7.315.928,58 | 17.320.659,58 | 16.867.633,53 | 7.127.820,08 | 10.192.839,50 | 4.835.121,46 | 2.292.698,62 |
| * 483 A ENTID.Y ACTIV. EN EL ÁREA EDUCACIÓN Y | 23.211.783,00 | 11.107.579,22 | 34.319.362,22 | 32.915.139,07 | 26.970.469,00 | 7.348.893,22 | 18.111.060,48 | 8.859.408,52 |
| ** 48 A FAMILIAS E INSTITUCIONES SIN FINES DE L | 23.211.783,00 | 11.107.579,22 | 34.319.362,22 | 32.915.139,07 | 26.970.469,00 | 7.348.893,22 | 18.111.060,48 | 8.859.408,52 |
| *** 4 TRANSFERENCIAS CORRIENTES | 38.297.640,00 | 20.752.819,80 | 59.050.459,80 | 57.050.694,94 | 38.735.705,04 | 20.314.754,76 | 25.026.157,94 | 13.709.547,10 |
| * 621 EDIFICIOS Y OTRAS CONSTRUCCIONES | 292.800,00 | 1.295.744,20 | 1.588.544,20 | 172.783,90 | 169.799,86 | 1.418.744,34 | | 169.799,86 |
| * 626 MOBILIARIO Y ENSERES | | | | 575.030,32 | 13.023,19 | 13.023,19- | 12.297,19 | 726,00 |
| ** 62 INVERSIÓN NUEVA ASOCIADA FUNCIONAM.OPERAT | 292.800,00 | 1.295.744,20 | 1.588.544,20 | 747.814,22 | 182.823,05 | 1.405.721,15 | 12.297,19 | 170.525,86 |
| * 645 APLICACIONES INFORMÁTICAS | | 232.553,60 | 232.553,60 | 114.880,80 | 4.574,40 | 227.979,20 | 944,00 | 3.630,40 |



Cuenta General 2012

| | | | | | | | | |
|---|---------------|---------------|---------------|---------------|---------------|---------------|---------------|---------------|
| * 649 OTRO INMOVILIZADO INMATERIAL | 258.582,00 | | 258.582,00 | 80.392,89 | 41.337,72 | 217.244,28 | 26.938,72 | 14.399,00 |
| ** 64 GASTOS DE INVERSIONES DE CARÁCTER INMATER | 258.582,00 | 232.553,60 | 491.135,60 | 195.273,69 | 45.912,12 | 445.223,48 | 27.882,72 | 18.029,40 |
| *** 6 INVERSIONES REALES | 551.382,00 | 1.528.297,80 | 2.079.679,80 | 943.087,91 | 228.735,17 | 1.850.944,63 | 40.179,91 | 188.555,26 |
| **** Total | 42.712.759,00 | 23.743.390,80 | 66.456.149,80 | 62.374.123,66 | 42.922.978,02 | 23.533.171,78 | 28.248.550,13 | 14.674.427,89 |



Cuenta General 2012

LQP-M122

Sociedad: SPEF - SP. Empleo y Formación.

C.1) LIQUIDACION DEL PRESUPUESTOS DE GASTOS

Ejercicio del expediente pagado 2012

Mes: 1 a 12

Centro Gestor: **570400 INTERMEDIACION Y CONTRATOS**

| Subconcepto/Concepto/Artículo/Capítulo | Crédito Inicial | Modificaciones | Créd. Definitivo | Gtos Comprometidos | Oblig.Recon.Netas | Reman.de Crédito | Pagos | Oblig.Pend.Pago |
|---|-----------------|----------------|------------------|--------------------|-------------------|------------------|--------------|-----------------|
| * 120 RETRIBUCIONES BÁSICAS Y COMPLEMENTARIAS | 5.015.261,00 | 13.114,20- | 5.002.146,80 | 4.428.333,69 | 4.428.333,69 | 573.813,11 | 4.428.333,69 | |
| * 121 RETRIBUCIONES POR SUSTITUCION DE FUNCION | | 95.424,68 | 95.424,68 | 71.667,43 | 71.667,43 | 23.757,25 | 71.667,43 | |
| * 124 RETRIBUC. FUNCION. INTERINOS SIN ADSCRIP | 3.585.004,00 | 3.500,00- | 3.581.504,00 | 2.848.071,12 | 2.848.071,12 | 733.432,88 | 2.848.071,12 | |
| ** 12 FUNCIONARIOS | 8.600.265,00 | 78.810,48 | 8.679.075,48 | 7.348.072,24 | 7.348.072,24 | 1.331.003,24 | 7.348.072,24 | |
| * 131 LABORAL TEMPORAL | 18.564,00 | 15.781,04 | 34.345,04 | 19.205,48 | 19.205,48 | 15.139,56 | 19.205,48 | |
| ** 13 LABORALES | 18.564,00 | 15.781,04 | 34.345,04 | 19.205,48 | 19.205,48 | 15.139,56 | 19.205,48 | |
| * 160 CUOTAS SOCIALES | 1.806.078,00 | | 1.806.078,00 | 2.240.680,60 | 2.240.680,60 | 434.602,60- | 2.240.680,60 | |
| ** 16 CUOTAS,PRESTACIONES Y GASTOS SOCIALES EMP | 1.806.078,00 | | 1.806.078,00 | 2.240.680,60 | 2.240.680,60 | 434.602,60- | 2.240.680,60 | |
| *** 1 GASTOS DE PERSONAL | 10.424.907,00 | 94.591,52 | 10.519.498,52 | 9.607.958,32 | 9.607.958,32 | 911.540,20 | 9.607.958,32 | |
| * 202 ARRENDAMIENTOS DE EDIFICIOS Y OTRAS CONS | 330.553,00 | 120.000,00 | 450.553,00 | 444.792,45 | 443.123,55 | 7.429,45 | 354.043,90 | 89.079,65 |
| ** 20 ARRENDAMIENTOS Y CÁNONES | 330.553,00 | 120.000,00 | 450.553,00 | 444.792,45 | 443.123,55 | 7.429,45 | 354.043,90 | 89.079,65 |
| * 212 EDIFICIOS Y OTRAS CONSTRUCCIONES | 95.000,00 | 67.000,00- | 28.000,00 | 15.661,72 | 15.661,72 | 12.338,28 | 10.596,27 | 5.065,45 |
| * 213 MAQUINARIA,INSTALACIONES Y UTILLAJE | 93.662,00 | | 93.662,00 | 79.372,64 | 69.112,80 | 24.549,20 | 40.057,06 | 29.055,74 |
| * 214 ELEMENTOS DE TRANSPORTE | 1.018,00 | | 1.018,00 | | | 1.018,00 | | |
| * 215 MOBILIARIO Y ENSERES | 9.981,00 | 10.000,00 | 19.981,00 | 12.104,76 | 8.113,26 | 11.867,74 | 5.538,76 | 2.574,50 |
| * 216 EQUIPOS PARA PROCESOS DE INFORMACIÓN | 5.358,00 | 4.000,00 | 9.358,00 | 41.479,11 | 41.479,10 | 32.121,10- | 19.548,93 | 21.930,17 |
| * 219 OTRO INMOVILIZADO MATERIAL | 494,00 | | 494,00 | | | 494,00 | | |
| ** 21 REPARACIONES, MANTENIMIENTO Y CONSERVACIÓ | 205.513,00 | 53.000,00- | 152.513,00 | 148.618,23 | 134.366,88 | 18.146,12 | 75.741,02 | 58.625,86 |

Cuenta General 2012

| | | | | | | | | |
|---|--------------|------------|--------------|--------------|--------------|-------------|--------------|------------|
| * 220 MATERIAL DE OFICINA | 75.105,00 | 5.000,00- | 70.105,00 | 37.316,50 | 37.316,50 | 32.788,50 | 34.749,99 | 2.566,51 |
| * 221 SUMINISTROS | 115.364,00 | 267.000,00 | 382.364,00 | 443.414,31 | 443.414,31 | 61.050,31- | 351.635,46 | 91.778,85 |
| * 222 COMUNICACIONES | 109.745,00 | 5.500,00 | 115.245,00 | 90.487,69 | 62.113,01 | 53.131,99 | 61.169,85 | 943,16 |
| * 223 TRANSPORTES | 9.981,00 | | 9.981,00 | 188,80 | 188,80 | 9.792,20 | 188,80 | |
| * 224 PRIMAS DE SEGURO | 15.500,00 | | 15.500,00 | | | 15.500,00 | | |
| * 225 TRIBUTOS | 8.739,00 | | 8.739,00 | 30.510,89 | 30.510,89 | 21.771,89- | 9.430,48 | 21.080,41 |
| * 226 GASTOS DIVERSOS | 456,00 | 8.650,00 | 9.106,00 | 9.000,00 | 9.000,00 | 106,00 | | 9.000,00 |
| * 227 TRABAJOS REALIZADOS POR OTRAS EMPRESAS Y | 734.960,00 | 351.700,00 | 1.086.660,00 | 1.050.332,33 | 1.026.920,83 | 59.739,17 | 609.639,37 | 417.281,46 |
| ** 22 MATERIAL, SUMINISTROS Y OTROS | 1.069.850,00 | 627.850,00 | 1.697.700,00 | 1.661.250,52 | 1.609.464,34 | 88.235,66 | 1.066.813,95 | 542.650,39 |
| * 230 DIETAS | 7.200,00 | 5.000,00- | 2.200,00 | 607,21 | 607,21 | 1.592,79 | 286,91 | 320,30 |
| * 231 LOCOMOCIÓN | 8.000,00 | 10.000,00 | 18.000,00 | 16.442,84 | 16.442,84 | 1.557,16 | 13.118,07 | 3.324,77 |
| ** 23 INDEMNIZACIONES POR RAZÓN DEL SERVICIO | 15.200,00 | 5.000,00 | 20.200,00 | 17.050,05 | 17.050,05 | 3.149,95 | 13.404,98 | 3.645,07 |
| *** 2 GASTOS CORRIENTES EN BIENES Y SERVICIOS | 1.621.116,00 | 699.850,00 | 2.320.966,00 | 2.271.711,25 | 2.204.004,82 | 116.961,18 | 1.510.003,85 | 694.000,97 |
| * 621 EDIFICIOS Y OTRAS CONSTRUCCIONES | 20.000,00 | 308.074,18 | 328.074,18 | 48.620,18 | 48.620,18 | 279.454,00 | 40.797,53 | 7.822,65 |
| * 622 INSTALACIONES TÉCNICAS | | 85.000,00 | 85.000,00 | 162.465,99 | 162.465,99 | 77.465,99- | 84.606,30 | 77.859,69 |
| * 626 MOBILIARIO Y ENSERES | 20.000,00 | 47.742,00 | 67.742,00 | 39.522,49 | 39.522,49 | 28.219,51 | 23.181,77 | 16.340,72 |
| * 627 EQUIPOS PARA PROCESOS DE INFORMACIÓN | | | | 114.830,93 | 111.826,64 | 111.826,64- | 75.589,89 | 36.236,75 |
| * 629 OTROS ACTIVOS MATERIALES | | | | 23.378,51 | 23.378,51 | 23.378,51- | 15.539,58 | 7.838,93 |
| ** 62 INVERSIÓN NUEVA ASOCIADA FUNCIONAM.OPERAT | 40.000,00 | 440.816,18 | 480.816,18 | 388.818,10 | 385.813,81 | 95.002,37 | 239.715,07 | 146.098,74 |
| * 631 EDIFICIOS Y OTRAS CONSTRUCCIONES | | 25.000,00 | 25.000,00 | 10.290,99 | 10.290,99 | 14.709,01 | | 10.290,99 |
| * 632 INSTALACIONES TÉCNICAS | | 25.000,00 | 25.000,00 | 29.513,56 | 29.513,56 | 4.513,56- | 1.080,64 | 28.432,92 |
| * 636 MOBILIARIO Y ENSERES | | | | 7.835,45 | 7.835,45 | 7.835,45- | | 7.835,45 |
| * 637 EQUIPOS PARA PROCESOS DE INFORMACIÓN | | 33.914,48 | 33.914,48 | 33.914,48 | 33.914,48 | | 33.914,48 | |
| ** 63 INVERSIÓN DE REPOSICION ASOCIADA FUNC.OPE | | 83.914,48 | 83.914,48 | 81.554,48 | 81.554,48 | 2.360,00 | 34.995,12 | 46.559,36 |
| * 645 APLICACIONES INFORMÁTICAS | 80.000,00 | 376.579,26 | 456.579,26 | 406.585,02 | 228.752,05 | 227.827,21 | 158.250,17 | 70.501,88 |
| ** 64 GASTOS DE INVERSIONES DE CARÁCTER INMATER | 80.000,00 | 376.579,26 | 456.579,26 | 406.585,02 | 228.752,05 | 227.827,21 | 158.250,17 | 70.501,88 |



Cuenta General 2012

| | | | | | | | | |
|--------------------------|---------------|--------------|---------------|---------------|---------------|--------------|---------------|------------|
| *** 6 INVERSIONES REALES | 120.000,00 | 901.309,92 | 1.021.309,92 | 876.957,60 | 696.120,34 | 325.189,58 | 432.960,36 | 263.159,98 |
| **** Total | 12.166.023,00 | 1.695.751,44 | 13.861.774,44 | 12.756.627,17 | 12.508.083,48 | 1.353.690,96 | 11.550.922,53 | 957.160,95 |



Cuenta General 2012

LQP-M509

Sociedad: SPEF - SP. Empleo y Formación.

C.2) LIQUIDACION DEL PRESUPUESTO DE INGRESOS

Resumen por Capítulos

Mes: 1 a 12

| Clasificación Económica | Previsión Inicial | Modif. Previsiones | Prev. Definitiva | Dchos.Rdos. Netos | Recaudación Neta | Dchos.Cancelados | Dchos.Ptes.31-12 |
|------------------------------------|-----------------------|----------------------|-----------------------|----------------------|----------------------|------------------|----------------------|
| 3 TASAS, PRECIOS PÚBLICOS Y | 234.017,00 | 254.083,58 | 488.100,58 | 8.535.271,76 | 2.708.272,52 | | 5.826.999,24 |
| 4 TRANSFERENCIAS CORRIENTES | 106.276.998,00 | 39.684.075,57- | 66.592.922,43 | 64.249.229,52 | 8.614.840,36 | | 55.634.389,16 |
| 5 INGRESOS PATRIMONIALES | 50.000,00 | | 50.000,00 | 82.101,75 | 81.963,02 | | 138,73 |
| 6 ENAJENACIÓN DE INVERSIONE | 100.003,00 | | 100.003,00 | 27.569,58- | 27.569,58- | | |
| 7 TRANSFERENCIAS DE CAPITAL | 1.029.528,00 | | 1.029.528,00 | 1.036.493,00 | 145.088,00 | | 891.405,00 |
| 8 ACTIVOS FINANCIEROS | | 54.537.015,42 | 54.537.015,42 | | | | |
| * TOTAL INFORME | 107.690.546,00 | 15.107.023,43 | 122.797.569,43 | 73.875.526,45 | 11.522.594,32 | | 62.352.932,13 |



Cuenta General 2012

LQP-M510

Sociedad: SPEF - SP. Empleo y Formación.

C.2) LIQUIDACION DEL PRESUPUESTO DE INGRESOS

Resumen por Artículos

Mes: 1 a 12

| Clasificación Económica | Previsión Inicial | Modif. Previsiones | Prev. Definitiva | Dchos.Rdos. Netos | Recaudación Neta | Dchos.Cancelados | Dchos.Ptes.31-12 |
|-------------------------------------|-----------------------|-----------------------|-----------------------|----------------------|----------------------|------------------|----------------------|
| 30 TASAS | 999,00 | | 999,00 | 7.254,06 | 971,04 | | 6.283,02 |
| 38 REINTEGROS DE OPERACION | 215.018,00 | 254.083,58 | 469.101,58 | 8.089.967,77 | 2.312.733,49 | | 5.777.234,28 |
| 39 OTROS INGRESOS | 18.000,00 | | 18.000,00 | 438.049,93 | 394.567,99 | | 43.481,94 |
| * 3 TASAS, PRECIOS PÚBLICOS | 234.017,00 | 254.083,58 | 488.100,58 | 8.535.271,76 | 2.708.272,52 | | 5.826.999,24 |
| 40 DEL SECTOR PÚBLICO ESTA | 79.196.291,00 | 40.114.075,57- | 39.082.215,43 | 37.163.538,52 | 56.295,48- | | 37.219.834,00 |
| 42 DE LA ADMINISTRACIÓN GR | 27.080.707,00 | 430.000,00 | 27.510.707,00 | 27.085.691,00 | 8.671.135,84 | | 18.414.555,16 |
| * 4 TRANSFERENCIAS CORRIENTE | 106.276.998,00 | 39.684.075,57- | 66.592.922,43 | 64.249.229,52 | 8.614.840,36 | | 55.634.389,16 |
| 52 INTERESES DE DEPÓSITOS | 50.000,00 | | 50.000,00 | 82.101,75 | 81.963,02 | | 138,73 |
| * 5 INGRESOS PATRIMONIALES | 50.000,00 | | 50.000,00 | 82.101,75 | 81.963,02 | | 138,73 |
| 68 REINTEGROS POR OPERACIO | 100.003,00 | | 100.003,00 | 27.569,58- | 27.569,58- | | |
| * 6 ENAJENACIÓN DE INVERSION | 100.003,00 | | 100.003,00 | 27.569,58- | 27.569,58- | | |
| 72 DE LA ADMINISTRACIÓN GR | 1.029.528,00 | | 1.029.528,00 | 1.036.493,00 | 145.088,00 | | 891.405,00 |
| * 7 TRANSFERENCIAS DE CAPITA | 1.029.528,00 | | 1.029.528,00 | 1.036.493,00 | 145.088,00 | | 891.405,00 |
| 87 REMANENTE DE TESORERIA | | 54.537.015,42 | 54.537.015,42 | | | | |
| * 8 ACTIVOS FINANCIEROS | | 54.537.015,42 | 54.537.015,42 | | | | |
| ** TOTAL INFORME | 107.690.546,00 | 15.107.023,43 | 122.797.569,43 | 73.875.526,45 | 11.522.594,32 | | 62.352.932,13 |

Cuenta General 2012

LQP-M511

Sociedad: SPEF - SP. Empleo y Formación.

C.2) LIQUIDACION DEL PRESUPUESTO DE INGRESOS

Resumen por Conceptos

Mes: 1 a 12

| Clasificación Económica | Previsión Inicial | Modif. Previsiones | Prev. Definitiva | Dchos.Rdos. Netos | Recaudación Neta | Dchos.Cancelados | Dchos.Ptes.31-12 |
|-------------------------------------|-----------------------|-----------------------|----------------------|----------------------|---------------------|------------------|----------------------|
| 301 TASAS GENERALES DE LA | 2,00 | | 2,00 | 6.420,22 | 595,35 | | 5.824,87 |
| 309 TASAS EN MATERIA DE E | 997,00 | | 997,00 | 833,84 | 375,69 | | 458,15 |
| * 30 TASAS | 999,00 | | 999,00 | 7.254,06 | 971,04 | | 6.283,02 |
| 380 DE EJERCICIOS CERRADO | 205.000,00 | | 205.000,00 | 617.013,26 | 281.563,42 | | 335.449,84 |
| 381 DEL PRESUPUESTO CORRI | 10.002,00 | 254.083,58 | 264.085,58 | 273.910,13 | 272.077,37 | | 1.832,76 |
| 382 DE SUBVENCIONES COFIN | 16,00 | | 16,00 | 7.199.044,38 | 1.759.092,70 | | 5.439.951,68 |
| * 38 REINTEGROS DE OPERACIO | 215.018,00 | 254.083,58 | 469.101,58 | 8.089.967,77 | 2.312.733,49 | | 5.777.234,28 |
| 391 RECARGOS, MULTAS Y CO | 18.000,00 | | 18.000,00 | 436.970,11 | 393.488,17 | | 43.481,94 |
| 399 INGRESOS DIVERSOS | | | | 1.079,82 | 1.079,82 | | |
| * 39 OTROS INGRESOS | 18.000,00 | | 18.000,00 | 438.049,93 | 394.567,99 | | 43.481,94 |
| ** 3 TASAS, PRECIOS PÚBLICOS | 234.017,00 | 254.083,58 | 488.100,58 | 8.535.271,76 | 2.708.272,52 | | 5.826.999,24 |
| 404 SUBVENC.FINALISTAS AC | 79.196.291,00 | 40.114.075,57- | 39.082.215,43 | 37.228.973,20 | 9.139,20 | | 37.219.834,00 |
| 406 SUBVENC.FINALISTAS PA | | | | 65.434,68- | 65.434,68- | | |
| * 40 DEL SECTOR PÚBLICO EST | 79.196.291,00 | 40.114.075,57- | 39.082.215,43 | 37.163.538,52 | 56.295,48- | | 37.219.834,00 |
| 420 DE LA CONSEJERÍA A LA | 27.080.707,00 | 430.000,00 | 27.510.707,00 | 27.085.691,00 | 8.671.135,84 | | 18.414.555,16 |
| * 42 DE LA ADMINISTRACIÓN G | 27.080.707,00 | 430.000,00 | 27.510.707,00 | 27.085.691,00 | 8.671.135,84 | | 18.414.555,16 |
| ** 4 TRANSFERENCIAS CORRIENT | 106.276.998,00 | 39.684.075,57- | 66.592.922,43 | 64.249.229,52 | 8.614.840,36 | | 55.634.389,16 |
| 520 INTERESES DE CUENTAS | 50.000,00 | | 50.000,00 | 82.101,75 | 81.963,02 | | 138,73 |
| * 52 INTERESES DE DEPÓSITOS | 50.000,00 | | 50.000,00 | 82.101,75 | 81.963,02 | | 138,73 |
| ** 5 INGRESOS PATRIMONIALES | 50.000,00 | | 50.000,00 | 82.101,75 | 81.963,02 | | 138,73 |
| 680 DE EJERCICIOS CERRADO | 100.000,00 | | 100.000,00 | | | | |
| 682 DE SUBVENCIONES COFIN | 3,00 | | 3,00 | 27.569,58- | 27.569,58- | | |
| * 68 REINTEGROS POR OPERACI | 100.003,00 | | 100.003,00 | 27.569,58- | 27.569,58- | | |
| ** 6 ENAJENACIÓN DE INVERSIO | 100.003,00 | | 100.003,00 | 27.569,58- | 27.569,58- | | |
| 720 DE LA CONSEJERÍA A LA | 1.029.528,00 | | 1.029.528,00 | 1.036.493,00 | 145.088,00 | | 891.405,00 |



Cuenta General 2012

| | | | | | | | |
|------------------------------|----------------|---------------|----------------|---------------|---------------|--|---------------|
| * 72 DE LA ADMINISTRACIÓN G | 1.029.528,00 | | 1.029.528,00 | 1.036.493,00 | 145.088,00 | | 891.405,00 |
| ** 7 TRANSFERENCIAS DE CAPIT | 1.029.528,00 | | 1.029.528,00 | 1.036.493,00 | 145.088,00 | | 891.405,00 |
| 870 REMANENTE DE TESORERI | | 54.537.015,42 | 54.537.015,42 | | | | |
| * 87 REMANENTE DE TESORERIA | | 54.537.015,42 | 54.537.015,42 | | | | |
| ** 8 ACTIVOS FINANCIEROS | | 54.537.015,42 | 54.537.015,42 | | | | |
| *** TOTAL INFORME | 107.690.546,00 | 15.107.023,43 | 122.797.569,43 | 73.875.526,45 | 11.522.594,32 | | 62.352.932,13 |



Cuenta General 2012

LQP-M512

Sociedad: SPEF - SP. Empleo y Formación.

C.2) LIQUIDACION DEL PRESUPUESTO DE INGRESOS

Desglose por conceptos.

Mes: 1 a 12

| Clasificación Económica | Previsión Inicial | Prev. Modificada | Prev. Definitiva | Dchos.Rdos. Netos | Recaudación Neta | Dchos.Cancelados | Dchos.Ptes.31-12 |
|--|-------------------|------------------|------------------|-------------------|------------------|------------------|------------------|
| *** 3 TASAS, PRECIOS PÚBLICOS Y OTROS INGRESOS | 234.017,00 | 254.083,58 | 488.100,58 | 8.535.271,76 | 2.708.272,52 | | 5.826.999,24 |
| *** 4 TRANSFERENCIAS CORRIENTES | 106.276.998,00 | 39.684.075,57- | 66.592.922,43 | 64.249.229,52 | 8.614.840,36 | | 55.634.389,16 |
| *** 5 INGRESOS PATRIMONIALES | 50.000,00 | | 50.000,00 | 82.101,75 | 81.963,02 | | 138,73 |
| *** 6 ENAJENACIÓN DE INVERSIONES REALES | 100.003,00 | | 100.003,00 | 27.569,58- | 27.569,58- | | |
| *** 7 TRANSFERENCIAS DE CAPITAL | 1.029.528,00 | | 1.029.528,00 | 1.036.493,00 | 145.088,00 | | 891.405,00 |
| *** 8 ACTIVOS FINANCIEROS | | 54.537.015,42 | 54.537.015,42 | | | | |
| **** TOTAL INFORME | 107.690.546,00 | 15.107.023,43 | 122.797.569,43 | 73.875.526,45 | 11.522.594,32 | | 62.352.932,13 |

Cuenta General 2012

LQP-M507

Sociedad: SPEF - SP. Empleo y Formación.

C.2) LIQUIDACION DEL PRESUPUESTO DE INGRESOS

Clasificación Orgánica por Servicio

Mes: 1 a 12

| Clasificación Económica | Previsión inicial | Modif. Previsiones | Prev. Definitiva | Dchos.Rdos. Netos | Recaudación Neta | Cancelaciones | Dchos.Ptes.31-12 |
|-------------------------------------|----------------------|----------------------|----------------------|----------------------|---------------------|---------------|----------------------|
| 30100 T010.-TASA GENERAL D | 1,00 | | 1,00 | 630,75 | 595,35 | | 35,40 |
| 30101 T020.-TASA GRAL.POR | 1,00 | | 1,00 | 5.789,47 | | | 5.789,47 |
| 38000 DE EJERCICIOS CERRAD | 5.000,00 | | 5.000,00 | 119.278,10 | 94.295,49 | | 24.982,61 |
| 38100 PAGOS INDEBIDOS | 10.000,00 | | 10.000,00 | 11.198,72 | 10.078,06 | | 1.120,66 |
| 38101 SEGURIDAD SOCIAL (I. | 1,00 | 254.083,58 | 254.084,58 | 254.084,58 | 254.084,58 | | |
| 38103 POR ANUNCIOS A CARGO | 1,00 | | 1,00 | 1.626,83 | 914,73 | | 712,10 |
| 38250 REINT.INEM.ESC.TALLE | | | | 44.267,31 | 43.440,25 | | 827,06 |
| 38252 REINTEGROS INEM PROM | | | | 41.738,09 | 4.759,99 | | 36.978,10 |
| 38256 REINT.INEM PLANES CO | | | | 97.545,87 | 28.518,29 | | 69.027,58 |
| 38264 REINTEGROS FSE. PRO | | | | 121.183,38 | 64.634,90 | | 56.548,48 |
| 38268 REINTEGROS FORMACIÓN | | | | 18.312,87 | 14.647,66 | | 3.665,21 |
| 39100 RECARGO DE APREMIO P | | | | 265.763,33 | 261.898,81 | | 3.864,52 |
| 39101 INTERESES DE DEMORA | 18.000,00 | | 18.000,00 | 171.206,78 | 131.589,36 | | 39.617,42 |
| 39902 INDEMNIZACIÓN POR DA | | | | 1.079,82 | 1.079,82 | | |
| 42000 PARA GASTOS GENERALE | 16.845.491,00 | 430.000,00 | 17.275.491,00 | 16.850.475,00 | 7.018.961,00 | | 9.831.514,00 |
| 52000 INTERESES DE CUENTAS | 50.000,00 | | 50.000,00 | 82.101,75 | 81.963,02 | | 138,73 |
| 72000 PARA OPERACIONES DE | 749.342,00 | | 749.342,00 | 756.307,00 | 124.902,00 | | 631.405,00 |
| 87000 REMANENTE DE TESORER | | 54.537.015,42 | 54.537.015,42 | | | | |
| * 5701 DIRECCIÓN Y SERVICIOS | 17.677.837,00 | 55.221.099,00 | 72.898.936,00 | 18.842.589,65 | 8.136.363,31 | | 10.706.226,34 |
| 38000 DE EJERCICIOS CERRAD | 150.000,00 | | 150.000,00 | 385.810,03 | 97.111,76 | | 288.698,27 |
| 38100 PAGOS INDEBIDOS | | | | 7.000,00 | 7.000,00 | | |
| 38206 REINTEGROS DEL FONDO | 1,00 | | 1,00 | 3.147,24- | 3.147,24- | | |
| 38250 REINT.INEM.ESC.TALLE | 1,00 | | 1,00 | 358.120,01 | 194.258,17 | | 163.861,84 |
| 38251 REINT.INEM.PROMOCIÓN | 1,00 | | 1,00 | | | | |
| 38252 REINTEGROS INEM PROM | 1,00 | | 1,00 | 968.589,54 | 145.988,57 | | 822.600,97 |
| 38253 REINTEGROS INEM INTE | 1,00 | | 1,00 | 278.808,12 | 89.895,57 | | 188.912,55 |



Cuenta General 2012

| | | | | | | | |
|----------------------------|----------------------|-----------------------|----------------------|----------------------|---------------------|--|----------------------|
| 38255 REINTEGROS INEM AGEN | 1,00 | | 1,00 | 88.654,85 | 11.407,38 | | 77.247,47 |
| 38256 REINT.INEM PLANES CO | 1,00 | | 1,00 | 813.207,39 | 152.038,90 | | 661.168,49 |
| 38257 REINT.INEM INFORMAC. | 1,00 | | 1,00 | 85.949,25 | 38.827,17 | | 47.122,08 |
| 38258 REINTEGROS INEM EMPL | 1,00 | | 1,00 | 38.609,38 | 14.283,57 | | 24.325,81 |
| 38259 REINTEGROS INEM FOME | 1,00 | | 1,00 | 1.949,25 | | | 1.949,25 |
| 38260 REINTEGROS INEM PROG | 1,00 | | 1,00 | | | | |
| 38264 REINTEGROS FSE. PRO | 1,00 | | 1,00 | 2.222.356,76 | 350.952,58 | | 1.871.404,18 |
| 40402 INEM.ESCUELAS TALLER | 12.453.942,00 | 6.322.737,00- | 6.131.205,00 | 6.131.205,00 | | | 6.131.205,00 |
| 40405 PROMOCIÓN DEL EMPLEO | 4.035.796,00 | 3.653.096,00- | 382.700,00 | 382.700,00 | | | 382.700,00 |
| 40406 INTEGRACIÓN LABORAL | 5.068.340,00 | 342.392,00- | 4.725.948,00 | 4.725.948,00 | | | 4.725.948,00 |
| 40408 AGENCIAS DE DESARROL | 2.200.000,00 | 829.750,00- | 1.370.250,00 | 1.370.250,00 | | | 1.370.250,00 |
| 40409 PLANES DE CONTRATACI | 12.084.441,00 | 12.084.441,00- | | | | | |
| 40410 CC.LL.INFORMAC.ORIEN | 1.278.649,00 | 928.651,00- | 349.998,00 | 349.998,00 | | | 349.998,00 |
| 40411 FOMENTO DESARROLLO L | 275.000,00 | 275.000,00- | | | | | |
| 40412 FOMENTO EMPLEO INDEF | 1.599.500,00 | 1.599.500,00- | | | | | |
| 40413 FOMENTO DESARROLLO L | 385.000,00 | 385.000,00- | | | | | |
| 40414 CUOTAS S.S. CAPITALI | 180.600,00 | 50.600,00- | 130.000,00 | 130.000,00 | | | 130.000,00 |
| 40415 INFORMACIÓN,ORIENTAC | 1.306.840,00 | | 1.306.840,00 | 1.306.840,00 | | | 1.306.840,00 |
| 40416 EMPLEO PÚBLICO INSTI | 1.754.390,00 | 1.754.390,00- | | | | | |
| 40423 ADAPTACION LABORAL S | 11.616,00 | | 11.616,00 | | | | |
| 40428 SUBV ESPECIALES A TR | | 14.090,43 | 14.090,43 | | | | |
| 42002 ACTUACIONES COFINANC | 3.540.600,00 | | 3.540.600,00 | 3.540.600,00 | 185.027,00 | | 3.355.573,00 |
| 68000 DE EJERCICIOS CERRAD | 100.000,00 | | 100.000,00 | | | | |
| 68201 DEL F.S.E. | 1,00 | | 1,00 | 27.569,58- | 27.569,58- | | |
| 68252 REINTEGROS INEM.PROM | 1,00 | | 1,00 | | | | |
| 68253 REINTEGROS INEM.INTE | 1,00 | | 1,00 | | | | |
| 72001 ACTUACIONES COFINANC | 73.320,00 | | 73.320,00 | 73.320,00 | | | 73.320,00 |
| * 5702 EMPLEO | 46.498.049,00 | 28.211.466,57- | 18.286.582,43 | 23.229.198,76 | 1.256.073,85 | | 21.973.124,91 |
| 30903 T930-TASA CESION USO | 997,00 | | 997,00 | 833,84 | 375,69 | | 458,15 |
| 38000 DE EJERCICIOS CERRAD | 50.000,00 | | 50.000,00 | 111.925,13 | 90.156,17 | | 21.768,96 |
| 38203 REINTEGROS PLAN FIP | 1,00 | | 1,00 | 127.987,33 | 32.120,23 | | 95.867,10 |



Cuenta General 2012

| | | | | | | | |
|-------------------------------------|-----------------------|-----------------------|-----------------------|----------------------|----------------------|--|----------------------|
| 38206 REINTEGROS DEL FONDO | 1,00 | | 1,00 | 10.780,60 | 1.700,22- | | 12.480,82 |
| 38254 REINTEGROS INEM PLAN | 1,00 | | 1,00 | 910.118,87 | 168.454,24 | | 741.664,63 |
| 38264 REINTEGROS FSE. PRO | 1,00 | | 1,00 | 353.855,02 | 176.437,15 | | 177.417,87 |
| 38267 REINTEGROS PLAN EXTR | | | | 18.475,43 | 18.475,43 | | |
| 38268 REINTEGROS FORMACIÓN | | | | 601.682,30 | 214.800,11 | | 386.882,19 |
| 40415 INFORMACIÓN,ORIENTAC | | | | 9.139,20 | 9.139,20 | | |
| 40418 INEM-PLAN TRABAJO CE | 810.300,00 | | 810.300,00 | | | | |
| 40421 FORMACION PARA EL EM | 30.719.077,00 | 11.902.609,00- | 18.816.468,00 | 18.816.468,00 | | | 18.816.468,00 |
| 40606 PROGRAMA LEONARDO DA | | | | 65.434,68- | 65.434,68- | | |
| 42002 ACTUACIONES COFINANC | 6.694.616,00 | | 6.694.616,00 | 6.694.616,00 | 1.467.147,84 | | 5.227.468,16 |
| 68201 DEL F.S.E. | | | | | | | |
| 72001 ACTUACIONES COFINANC | 206.866,00 | | 206.866,00 | 206.866,00 | 20.186,00 | | 186.680,00 |
| * 5703 FORMACIÓN | 38.481.860,00 | 11.902.609,00- | 26.579.251,00 | 27.797.313,04 | 2.130.157,16 | | 25.667.155,88 |
| 40404 MODERNIZACIÓN DE LOS | 1.462.800,00 | | 1.462.800,00 | 1.462.800,00 | | | 1.462.800,00 |
| 40422 PLAN EXTRAORD. ORIEN | 3.570.000,00 | | 3.570.000,00 | 2.543.625,00 | | | 2.543.625,00 |
| * 5704 INTERMEDIACIÓN Y CONT | 5.032.800,00 | | 5.032.800,00 | 4.006.425,00 | | | 4.006.425,00 |
| ** TOTAL INFORME | 107.690.546,00 | 15.107.023,43 | 122.797.569,43 | 73.875.526,45 | 11.522.594,32 | | 62.352.932,13 |



Cuenta General 2012

C.3) Resultado de Operaciones Comerciales

SIN MOVIMIENTOS



Cuenta General 2012

LQP-X118

Sociedad: SPEF SP. Empleo y Formación.

C.4) ESTADO LIQUIDACION DEL PRESUPUESTO

Resultado Presupuestario

| CONCEPTOS | DCHOS RECONOC.NETOS | OBLIG.RECONOC.NETAS | IMPORTES |
|---|---------------------|---------------------|----------------|
| * 1.(+) Operaciones no financieras | 73.875.526,45 | 92.020.582,56 | 18.145.056,11- |
| * 2.(+) Operaciones activos financieros | | | |
| * 3.(+) Operaciones Comerciales | | | |
| ** I. RESULTADO PRESUP.EJERCICIO (1+2+3) | 73.875.526,45 | 92.020.582,56 | 18.145.056,11- |
| * II. VARIAC.NETA PASIVOS FINANCIEROS | | | |
| *** III. SALDO PRESUEST. EJERCICIO (I + II) | 73.875.526,45 | 92.020.582,56 | 18.145.056,11- |

| | IMPORTES |
|--|---------------|
| 4.(+)Créditos gastos remanente tesorería | 54.537.015,42 |
| 5.(-)Desviaciones de financiación pos. | |
| 6.(+)Desviaciones de financiación neg. | |
| * IV.SUPERAVIT O DEFICIT FINAN.(III+4-5+6) | 36.391.959,31 |

Cuenta General 2012

D.1) MEMORIA

NATURALEZA

Se crea el Servicio Regional de Empleo y Formación, mediante la Ley 9/ 2002, de 11 de noviembre, como organismo autónomo de carácter administrativo, dotado de personalidad jurídica propia y plena capacidad jurídica pública y privada, así como de patrimonio propio para el cumplimiento de las funciones y competencias que se le asignan, adscrito a la Consejería de Trabajo y Política Social.

Su régimen jurídico se adapta a lo dispuesto en los artículos 1 y 2 de la Ley 30/1992, de 26 de Noviembre, de Régimen Jurídico de las Administraciones Públicas y del Procedimiento Administrativo Común (BOE n.º 285, de 27-11-1992), Ley 6/2004 de 28 de diciembre, del Estatuto del Presidente y del Consejo de Gobierno (BORM 30/12/2004) y Ley7/2004 de 28 de diciembre de Organización y Régimen Jurídico de la Administración Pública de la Comunidad Autónoma de la Región de Murcia, Decreto Legislativo 1/1999, de 2 de Diciembre, por el que se aprueba el Texto Refundido de la Ley de Hacienda de la Región de Murcia (BORM n.º 5º, de 1-3-2000), a la presente Ley y a la Ley 6/1997, de 14 de Abril, de Organización y Funcionamiento de la Administración General del Estado (BOE n.º 9º, de 15-4-1997), como normativa supletoria estatal o normas que la sustituyan.

El Servicio se sustenta en tres pilares básicos: la autonomía funcional del organismo, la participación de los agentes sociales y económicos en sus órganos de gobierno, dirección y asesoramiento, y el establecimiento de estructuras operativas basadas en la coordinación y cooperación.

El Servicio Regional de Empleo y Formación extiende sus funciones al territorio de la Región de Murcia.

Cuenta General 2012

ACTIVIDAD

El Servicio Regional de Empleo y Formación ejerce las competencias que en materia de empleo y de formación para el empleo se le atribuyen en su Ley de creación, integrando los servicios comunes, oficinas de empleo y centros de formación ocupacional transferidos, con los medios materiales y humanos que se le adscriban, asegurando los principios de eficacia y eficiencia y constituyéndose en el vehículo de participación de los agentes sociales, por un lado, en la elaboración y diseño de estrategias, y, por otro, en la dirección y gestión del servicio de empleo.

El Servicio Regional de Empleo y Formación se constituye pues para la realización, orientada al pleno empleo estable y de calidad, de todas aquellas actividades de fomento, formación para el empleo y de intermediación en el mercado laboral, en el ámbito territorial de la Comunidad Autónoma de Murcia.

Así mismo es el organismo administrativo encargado de impulsar, desarrollar y ejecutar la política regional en materia de empleo mediante la intermediación y orientación laboral, el fomento de políticas activas de empleo y la formación profesional, tanto ocupacional como continua, de acuerdo con los programas de formación profesional en vigor.

Su actividad esta dirigida a facilitar a los trabajadores desempleados la obtención de un puesto de trabajo digno y adecuado, favorecer la promoción laboral y el reciclaje de los trabajadores así como facilitar a los empleadores la contratación de trabajadores con formación y experiencia adecuada a sus necesidades de producción de bienes y servicios.

Para el cumplimiento de tal finalidad, llevará a cabo en materia de empleo, las siguientes funciones:

- a).Elaboración del Plan Regional de Empleo.
- b) Elaborar Planes de Servicios Integrados para el Empleo, así como organizar y articular los convenios con entidades asociadas de los servicios integrados para el empleo.
- c) Establecer programas de difusión de la cultura empresarial y el autoempleo dirigido a emprendedores, pequeños empresarios, desempleados, profesionales y trabajadores de la economía social.

Cuenta General 2012

- d) Establecer programas de fomento de empleo autónomo, así como las directrices generales de los programas de economía social para la creación de empleo estable.
- e) Realizar estudios e informes sobre las distintas variables del mercado de trabajo y la evolución de los perfiles ocupacionales y los requerimientos profesionales.
- f) Intermediación laboral para fomentar, coordinar y ejecutar programas que garanticen, de manera efectiva, la relación entre oferta y demanda de empleo, propiciando su mejora y adecuación a las exigencias del mercado laboral.
- g) Elaborar los criterios para la evaluación y seguimiento de las actividades aprobadas en materia de formación y empleo y valorar los resultados alcanzados.
- h) Planificar, ejecutar y coordinar las actividades de información, orientación, asistencia y apoyo a las personas desempleadas y ocupadas de manera integral, que faciliten la inserción laboral de unos y la mejora ocupacional de otros.
- i) Impulsar, desarrollar y ejecutar programas de creación de empleo estable entre los colectivos de desempleados, y de forma específica los dirigidos a la mujer, grupos de edad, primer empleo, parados de larga duración y a colectivos en riesgo de exclusión social.
- j) Ejercer las funciones, en el territorio de la Comunidad Autónoma de la Región de Murcia, relativas a las actividades de la Red EURES.
- k) Gestionar los programas de escuelas taller y casas de oficios, incluyendo la programación, organización y gestión de las acciones, así como gestionar los talleres de empleo.
- l) Ejercer las funciones relativas a la obligación de los empresarios de registrar, o en su caso comunicar, los contratos laborales, conforme a las previsiones legalmente establecidas.

Cuenta General 2012

m) Ejercer las funciones relativas a la inscripción y registro de demandantes de empleo, así como controlar el cumplimiento de las obligaciones que, como demandantes de empleo, tienen los solicitantes o beneficiarios de las prestaciones de desempleo.

n) Realizar los estudios estadísticos necesarios para el correcto seguimiento e interpretación de la evolución del empleo y la contratación, incluida la realizada por empresas de trabajo temporal.

Respecto a las funciones en materia de formación para el empleo del Servicio Regional de Empleo y Formación, dentro del ámbito territorial y competencial de la Comunidad Autónoma de Murcia, son las siguientes:

- a) Elaborar el Plan Anual de Formación para el Empleo.
- b) Planificar, ejecutar y controlar los programas de formación profesional ocupacional y continua de manera integrada, así como llevar a cabo las actuaciones, en el marco autonómico, de los Programas Nacionales de Formación en vigor.
- c) Gestionar la formación profesional ocupacional de los centros propios, así como planificar, coordinar y controlar las acciones formativas de las entidades colaboradoras.
- d) Cooperar con las entidades locales en la realización de planes formativos.
- e) Establecer cauces de participación con los agentes sociales.
- f) Elaborar los criterios de evaluación de acciones formativas y de valoración de resultados, así como los resultados de inserción laboral de los alumnos o, en su caso, de los resultados del reciclaje de ocupados, respecto a sus puestos de trabajo y desarrollar la evaluación de forma continua y sistemática de las actuaciones en materia de formación que se realizan.
- g) Evaluar y aprobar las propuestas de actividades de formación ocupacional y continua presentadas por los centros colaboradores.

Cuenta General 2012

- h) Elaborar programas de formación presencial, semipresencial y a distancia para los autónomos, pequeñas y medianas empresas, comerciantes, trabajadores, desempleados y la economía social.

- i) Impulsar, en coordinación con otros organismos y entidades, a través del Centro Nacional de Formación Profesional, la elaboración de estudios sectoriales, las propuestas técnicas para determinar las enseñanzas mínimas e itinerarios formativos, así como el desarrollo de los planes anuales de formación y demás funciones previstas en el Real Decreto 631/ 1993, de 3 de mayo, por el que se regula el Plan Nacional de Formación e Inserción Profesional laboral las desviaciones observadas en relación con las condiciones de acreditación o autorización.

- j) Informar y difundir los aspectos relativos al mercado de trabajo, orientando a los agentes económico- sociales sobre las ofertas formativas que ayuden a optimizar la utilización de los recursos humanos.

- k) Conceder becas y ayudas para la realización o participación en cursos o experiencias de aprendizaje en contextos productivos, como prácticas no laborales, controlando su ejecución y el cumplimiento de los requisitos establecidos.

Funciones generales:

- a) Establecer los criterios de reconocimiento y homologación de las entidades colaboradoras, así como la supervisión y control de su funcionamiento.

- b) Elaborar la memoria anual de las actividades.
- c) Suscribir convenios de colaboración para el cumplimiento de sus fines.

- d) La dirección y gestión del Observatorio Ocupacional para conocer la oferta y la demanda ocupacional, las necesidades y seguimiento de profesiones y la búsqueda de nuevos yacimientos de empleo.



Cuenta General 2012

- e) Gestionar en el ámbito de la Comunidad Autónoma las subvenciones y ayudas públicas recibidas para el empleo y la formación de otras administraciones o instituciones, así como sus acciones, a excepción de las destinadas al fomento de la economía social.
- f) Cualquier otra que por norma de carácter legal o reglamentario, en materia de formación o empleo, le sea atribuida.

Cuenta General 2012

ORGANIZACIÓN

El Servicio Regional de Empleo y Formación se estructura en los siguientes órganos:

A) De Dirección y Ejecución:

- El Presidente del Servicio Regional de Empleo y Formación.
- El Consejo de Administración.
- El Director General del Servicio Regional de Empleo y Formación.
- El Secretario General Técnico.

B) De Asesoramiento y Participación:

- El Consejo Asesor Regional de Empleo y Formación.

C) De Administración y Gestión:

Sin perjuicio de los órganos de Gobierno y Administración, señalados anteriormente, el Servicio Regional de Empleo y Formación, al frente de cuyos servicios está el Director, que asume las atribuciones señaladas en el Artículo 5 del Decreto 165/2003, de 26 de septiembre, desempeñando las competencias de dirección, gestión, inspección, control y supervisión de todas sus actividades para el cumplimiento de sus fines y funciones en el ámbito, términos, condiciones y forma previstos en la Ley de creación del mismo, se estructura para el desarrollo de las funciones y el ejercicio de las competencias que le corresponde de acuerdo con la vigente legislación, en las siguientes unidades:

Cuenta General 2012

- .- Secretaría General Técnica.
- .- Subdirección General de Empleo.
- .- Subdirección General de Formación.
- .- Observatorio Ocupacional.

Así mismo, El Servicio Regional de Empleo y Formación, conforme se establece en el artículo 13 de su Ley de creación, se estructura en dos áreas funcionales:

- .- Área de Empleo.
- .- Área de Formación para el Empleo.

SECRETARIA GENERAL TÉCNICA

Es el órgano de apoyo y asistencia inmediata al Director General del Servicio Regional de Empleo y Formación, del que depende y a quien sustituirá en caso de vacante, ausencia o enfermedad.

Le corresponden las funciones previstas en el artículo 14 de la Ley 9/ 2002, de 11 de noviembre, de Creación del Servicio Regional de Empleo y Formación, así como las siguientes:

- a) Examinar e informar los asuntos que hayan de ser sometidos a la consideración del Consejo de Administración y/ o del Consejo Asesor Regional de Empleo y Formación.

Cuenta General 2012

- b) Coordinar las relaciones con las Consejerías, organismos y otras Administraciones Públicas.
- c) Llevar a cabo la implantación, vigilancia permanente y puesta al día de los procedimientos administrativos, documentación administrativa y normalización de documentos y la mejora en la calidad de los servicios.
- d) Organizar y dirigir el registro general y coordinar las actuaciones de los registros auxiliares.
- e) Planificar los programas de inversiones, de aprovisionamiento de bienes y servicios de los centros dependientes del Servicio Regional de Empleo y Formación.
- f) En general, atender y coordinar los servicios generales del Servicio Regional de Empleo y Formación, así como ejercer cuantas otras funciones le delegue o encomiende expresamente el titular de la Dirección del Servicio.

La Secretaría General Técnica se estructura en las siguientes unidades administrativas:

A) Servicio de Régimen Interior.

Le corresponden al Servicio de Régimen Interior, el ejercicio de las funciones de planificación, coordinación, dirección y control de las unidades dependientes del mismo, y en especial las siguientes atribuciones:

- .- En materia de recursos humanos, le compete el ejercicio, de conformidad con la legislación vigente, de las funciones de gestión de personal dependiente del Servicio Regional de Empleo y Formación.
- .- En materia de asuntos generales, le competen cuantos asuntos de tal carácter sean competencia del Servicio Regional y, en particular, la organización y coordinación del régimen interior de los servicios, del Registro General, del inventario de bienes, seguridad de las personas, mantenimiento y conservación de equipos e instalaciones.

Cuenta General 2012

.- En materia de control de calidad de los servicios, la elaboración de programas relativos a la organización y métodos de trabajo para racionalizar el funcionamiento de los servicios de las distintas unidades del Servicio Regional; la organización y coordinación de la información administrativa y asistencia al ciudadano; bajo la coordinación del órgano competente en materia de organización administrativa, la propuesta de medidas para la optimización de las instalaciones y de los recursos humanos y materiales.

En materia de documentación, le compete la recopilación y publicación de las disposiciones generales del Servicio Regional, la coordinación de las publicaciones de la Administración Regional en materia propia del Servicio Regional, así como la divulgación de informes y estudios de interés para la misma y la coordinación y publicación de la memoria anual del departamento.

Para el cumplimiento de sus funciones el Servicio de Régimen Interior se estructura en las siguientes unidades administrativas:

- Sección de Personal
- Sección de Asuntos Generales

B) Servicio Jurídico.

Corresponden al Servicio Jurídico el ejercicio de las funciones de planificación, coordinación, dirección y control de las unidades dependientes del mismo en relación con las siguientes actuaciones:

.- Elaborar los anteproyectos o proyectos, según corresponda, de disposiciones de carácter general, sin perjuicio de las facultades que correspondan a otras unidades administrativas.

.- Tramitar y proponer la resolución de las reclamaciones y recursos administrativos y su posterior seguimiento una vez agotada la vía administrativa, en los casos en que no estén asignados expresamente a otras unidades administrativas.

Cuenta General 2012

- .- Preparar las compilaciones legales, doctrinales y jurisprudenciales.
- .- Supervisar y, en su caso, informar las disposiciones antes de su remisión al Boletín Oficial de la Región de Murcia para su publicación, así como de todas las actuaciones relativas a cuantos asuntos hayan de remitirse al Consejo de Gobierno o a la Dirección de los Servicios Jurídicos.
- .- Informar y tramitar los convenios que suscriba el Director General del Servicio con otras Administraciones o Entidades Públicas o Privadas, sin perjuicio de las facultades que correspondan a los centros directivos en su ámbito competencial.
- .- Tramitar los procedimientos de responsabilidad patrimonial.
- .- Coordinar la actuación de las unidades administrativas de asesoramiento jurídico dependientes del Servicio Regional.

C) Servicio Económico y de Contratación.

Corresponden al Servicio Económico y de Contratación el ejercicio de las funciones de planificación, coordinación, dirección y control de las unidades dependientes del mismo en relación con las siguientes actuaciones:

- .- Apoyar en la elaboración del Anteproyecto de Presupuestos del Servicio Regional de Empleo y Formación.
- .- Llevar a cabo el seguimiento e informe de la ejecución del Presupuesto del Servicio Regional de Empleo y Formación.
- .- Tramitar los expedientes de gastos e ingresos.
- .- Tramitar los expedientes de modificaciones de crédito.
- .- Preparar y aplicar el procedimiento de control de cumplimiento de los Programas de Gastos.

Cuenta General 2012

- .- Llevar a cabo la contabilidad general, analítica y presupuestaria.
- .- Preparar las Cuentas Anuales.
- .- Llevar a cabo la coordinación y control de los Planes de inversión del Servicio para el cumplimiento de sus funciones.
- .- Gestionar las tasas, precios públicos e ingresos del Servicio.
- .- Llevar a cabo el seguimiento de la gestión de inversiones.
- .- Llevar a cabo el control y seguimiento de las partidas con financiación afectada del Servicio.
- .- Tramitar los expedientes de contratos de obras, gestión de servicios públicos, suministro, consultoría y asistencia y de servicios, así como cualquier incidencia surgida en relación con los mismos y cualesquiera otros contratos competencia del Servicio no atribuidos específicamente a otros centros directivos.
- .- Tramitar los expedientes de pagos a justificar y anticipos de caja fija del Servicio.
- .- Llevar a cabo la gestión de la Tesorería del Servicio y la elaboración de las previsiones de flujos de fondos en fecha valor.
- .- Cualesquiera otras que le sean encomendadas en el ámbito de sus competencias.

Para el cumplimiento de sus funciones el Servicio Económico y de Contratación se estructura en las siguientes unidades administrativas:

- Sección de Gestión Económica y Presupuestaria

Cuenta General 2012

- Sección de Tesorería
- Sección de Contratación

D) Servicio de Coordinación y Gestión del Fondo Social Europeo.

Corresponden a este Servicio en concreto las siguientes atribuciones:

- .- Coordinar y canalizar la gestión, la información y la programación de las actuaciones cofinanciadas por el Fondo Social Europeo, tanto a través del Programa Operativo Regional, como a través del Ministerio de Trabajo y Asuntos Sociales.
- .- Velar por que la programación final de los distintos niveles de planificación se encuadre en los ejes- medidas y acciones del Programa Operativo Regional, así como en el Plan Regional de Empleo, en consonancia con el Plan Nacional de Acción para el Empleo y con los Planes Anuales de Formación.
- .- Controlar la elegibilidad de los gastos subvencionados.
- .- Llevar a cabo la preparación y asistencia en la elaboración de la Memoria Anual de Actividades así como en los planes generales y en los programas de actividades del Servicio Regional de Empleo y Formación.
- .- Gestionar y coordinar al Servicio Regional de Empleo y Formación en el marco de las Iniciativas Comunitarias del Fondo Social Europeo.
- .- Coordinar el sistema de pagos, en dicho ámbito, realizando los documentos periódicos de las certificaciones y liquidaciones de gastos, informe financiero y memoria de actuaciones.
- .- Realizar el seguimiento y control periódico del cumplimiento de objetivos e indicadores.

Cuenta General 2012

E) Unidad Técnica de Informática.

Corresponde a la Unidad Técnica de Informática el ejercicio de las funciones de planificación, coordinación, dirección y control de las unidades dependientes del mismo, y en especial las siguientes atribuciones:

- .- Coordinar el sistema informático y la organización interna del Servicio en materia informática.
- .- Elaborar el Plan Informático del Servicio Regional, así como sus revisiones en coordinación con otros centros directivos competentes en razón de la materia.
- .- Llevar a cabo la planificación, coordinación y supervisión del mantenimiento de sistemas y servicios informáticos del Servicio Regional, así como el control de los recursos para la racionalización y optimización de su uso y atención a usuarios.
- .- Proponer e implantar las normalizaciones de tipo informático, así como realizar programas informáticos y diseñar, desarrollar, implantar y explotar aplicaciones informáticas, sistemas de comunicaciones y redes.
- .- Coordinar y asistir técnicamente en la actividad informática del Servicio Regional, así como la representación técnica del Departamento ante los órganos de coordinación informática correspondientes.
- .- Elaborar análisis informáticos, así como estudios e informes en materia de su competencia y formular propuesta de planes de formación en el área informática para el personal del Servicio, en colaboración con la unidad administrativa responsable de la gestión de recursos humanos.
- .- Elaborar y supervisar, en su caso, los pliegos de prescripciones técnicas para la adquisición de bienes y servicios en materia informática, así como supervisar el mantenimiento de los equipos.

Cuenta General 2012

SUBDIRECCION GENERAL DE EMPLEO

Le corresponde a la Subdirección General de Empleo la dirección y coordinación de las unidades inferiores dependientes, sin perjuicio de las facultades atribuidas a la Secretaría General Técnica.

Asimismo, bajo la superior dirección del Director General del organismo, le corresponde impulsar, desarrollar y ejecutar las competencias atribuidas al Servicio Regional de Empleo y Formación en materia de empleo mediante la intermediación y la orientación laboral, el fomento de políticas activas de empleo, así como la propuesta de resolución de expedientes relacionados con dicha materia.

Para el cumplimiento de sus funciones, la Subdirección General de Empleo se estructura en las siguientes unidades administrativas:

a) Servicio de Orientación, Intermediación y Contratos.

b) Servicio de Fomento de Empleo.

Para el cumplimiento de sus fines, la Subdirección General de Empleo contará con el número de Técnicos de Empleo y Formación que se determinen en la Relación de Puestos de Trabajo, desarrollando funciones de estudio y/o asesoramiento, seguimiento de actividades, gestión y/o control en las áreas de empleo competencia del organismo, sin perjuicio de las competencias específicas atribuidas a otras unidades administrativas del mismo.

Bajo la dependencia de la Subdirección General de Empleo se integra la Red de Oficinas de Empleo de la Comunidad Autónoma de la Región de Murcia, a las que coordinará a través del Servicio de Orientación, Intermediación y Contratos, y a las que compete, entre otras, las siguientes funciones:

a) Atención a los usuarios de las Oficinas de Empleo, y en especial, a los demandantes y ofertantes de empleo.

b) Realizar el seguimiento y control de las obligaciones de los demandantes de empleo, así como colaborar en el seguimiento de los beneficiarios de prestaciones por desempleo.

Cuenta General 2012

- c) Realizar acciones de información y orientación profesional a favor de los desempleados, de mejora de empleo, así como acciones de acompañamiento u otros procedimientos que faciliten la mejora de la posición en el mercado de trabajo del demandante de empleo y la búsqueda activa de empleo por cuenta ajena y dinamización de iniciativas para el autoempleo.
- d) Gestionar las ofertas de acciones y servicios puestos a disposición de los demandantes de empleo desde el Servicio Regional de Empleo.
- e) Realizar la captación y gestión de las ofertas de empleo, así como la selección de demandantes adecuados a dichas ofertas.
- f) Realizar las actividades relativas a la inscripción de demandantes de empleo.
- g) Realizar la calificación y clasificación de los demandantes de empleo.
- h) Gestionar la intermediación laboral.
- i) Gestionar las actividades relativas al registro o comunicación de contratos.
- j) Realizar el registro o comunicación de los contratos de trabajo.
- k) Colaborar, en los términos que se determinen, en la gestión de las prestaciones por desempleo que gestiona el Servicio Público de Empleo Estatal, en el ámbito de la Comunidad Autónoma de la Región de Murcia.

A) Servicio de Orientación, Intermediación y Contratos

Corresponden al Servicio de Orientación, Intermediación y Contratos las funciones de planificación, coordinación, dirección y control de las unidades dependientes del mismo, y en especial, las siguientes atribuciones:

- a) Realizar la coordinación y control en materia de intermediación en el mercado de trabajo.

Cuenta General 2012

- b) Realizar la coordinación y control sobre acciones de información y orientación profesional a favor de los desempleados, así como de mejora de empleo.
- c) Coordinar las ofertas de acciones y servicios realizadas desde las Oficinas de Empleo.
- d) Coordinar, a través de las directrices emanadas de las unidades u órganos superiores, así como comunicar las instrucciones y órdenes de servicio a las Oficinas de Empleo, a las que prestará el correspondiente apoyo y asistencia para el correcto funcionamiento de los servicios, proponiendo las medidas y acciones que estime procedentes para la continua mejora y calidad de los mismos.
- e) Gestionar el Registro de agencias de colocación sin fines lucrativos y de Entidades Colaboradoras en materia de empleo, así como las actuaciones relativas a su autorización.
- f) Coordinar y mantener la Red de Información y Orientación para el empleo y el autoempleo.
- g) Colaborar en la elaboración de estudios y estadísticas para el seguimiento de las ofertas de empleo y de las ocupaciones.
- h) En general, prestar todo tipo de asistencia técnica y apoyo material a la Red de Oficinas de Empleo para el correcto desenvolvimiento de sus actividades, así como cuantas actuaciones se le encomienden orientadas al pleno empleo estable y de calidad.

Para el cumplimiento de sus funciones, el Servicio de Orientación, Intermediación y Contratos se estructura en las siguientes unidades administrativas:

- a) Sección de Orientación, Calificación y Clasificación de Demandantes
- b) Sección de Intermediación y Contratos
- c) Unidad Técnica de Coordinación de Oficinas de Empleo, con rango de Sección,

Cuenta General 2012

B) Servicio de Fomento de Empleo

Corresponden al Servicio de Fomento de Empleo las funciones de planificación, coordinación, dirección y control de las unidades dependientes del mismo, y en especial, las siguientes atribuciones:

- a) Gestionar y coordinar los programas de fomento de empleo y de escuelas taller, casas de oficios y talleres de empleo.
- b) La gestión del Registro de Centros Especiales de Empleo.
- c) Comprobar la adecuada justificación de las subvenciones concedidas, previo al pago de las mismas, así como la instrucción, en su caso, de los procedimientos de reintegro que se deriven de aquélla.
- d) La elaboración de propuestas de iniciativas y de programas en materia de empleo.
- e) La colaboración en la elaboración de estudios y estadísticas en materia de fomento de empleo.
- f) Realizar cuantas actuaciones se le encomienden en materia de fomento de empleo, así como la dirección y control de las secciones dependientes del mismo.

Para el cumplimiento de sus funciones, el Servicio de Fomento de Empleo se estructura en las siguientes unidades administrativas:

- a) Sección de Fomento del Desarrollo Local,
- b) Sección de Fomento Empresarial
- c) Sección de Atención a Colectivos Desfavorecidos,
- d) Sección de Escuelas Taller, Casas de Oficios y Talleres de Empleo,

Cuenta General 2012

SUBDIRECCION GENERAL DE FORMACION

Corresponde a la Subdirección General de Formación la dirección y coordinación de las unidades inferiores dependientes, sin perjuicio de las facultades atribuidas a la Secretaría General Técnica.

Asimismo, bajo la superior dirección del Director General, le corresponde impulsar, desarrollar y ejecutar las competencias atribuidas al Servicio Regional de Empleo y Formación en materia de formación ocupacional y continua, así como la propuesta de resolución de expedientes relacionados con dicha materia.

Para el cumplimiento de sus funciones la Subdirección General de Formación se estructura en las siguientes unidades administrativas:

- a) Servicio de Homologación y Autorización de Acciones y Proyectos, Programación y Justificación Económica.
- b) Servicio de Ejecución, Seguimiento y Evaluación de Acciones y Proyectos.

Asimismo, de la Subdirección General de Formación, dependerá el Centro Nacional de Formación Profesional Ocupacional.

Para el cumplimiento de sus fines, la Subdirección General de Formación contará con el número de Técnicos de Empleo y Formación que se determinen en la Relación de Puestos de Trabajo, desarrollando funciones de estudio y/o asesoramiento, seguimiento de actividades, gestión y/o control en las áreas de formación competencia del Servicio, sin perjuicio de las competencias específicas atribuidas a otras unidades administrativas del mismo.

Cuenta General 2012

A) Servicio de Homologación y Autorización de Acciones y Proyectos, Programación y Justificación Económica.

Corresponden al Servicio de Homologación y Autorización de Acciones y Proyectos, Programación y Justificación Económica, en materia de formación profesional ocupacional y continua, las funciones de planificación, coordinación, dirección y control de las unidades dependientes del mismo, y en especial, las siguientes atribuciones:

- a) Realizar la homologación de especialidades formativas y de autorización de acciones y proyectos formativos.
- b) Realizar las actividades necesarias para su inclusión en la programación anual.
- c) Colaborar en la elaboración de estudios y estadísticas de formación y en la planificación de la formación ocupacional y continua.
- d) Gestión del Registro de Entidades Colaboradoras.
- e) Gestión del Registro de Certificados de Profesionalidad, así como las actuaciones relativas a su acreditación y expedición.
- f) Gestión del catálogo de acciones formativas y especialidades FIP.
- g) Gestión del Fichero de Expertos.
- h) Elaboración de convenios.
- i) Programación de prácticas no laborales y autorización de empresas para su realización.
- j) Verificar la justificación económica de los gastos y pagos ocasionados, así como la materialización de los correspondientes informes y documentos necesarios para el pago de las subvenciones.

Cuenta General 2012

k) Realizar cuantas actuaciones se le encomienden en materia de formación ocupacional y continua.

Para el cumplimiento de sus funciones, el Servicio de Homologación y Autorización de Acciones y Proyectos, Programación y Justificación Económica se estructura en las siguientes unidades administrativas:

- a) Sección de Homologación y Autorización de Acciones y Proyectos y Programación
- b) Sección de Justificación Económica,

B) Servicio de Ejecución, Seguimiento y Evaluación de Acciones y Proyectos

Corresponden al Servicio de Ejecución, Seguimiento, y Evaluación de Acciones y Proyectos, en materia de formación profesional ocupacional y continua, las funciones de planificación, coordinación, dirección y control de las unidades dependientes del mismo, y en especial, las siguientes atribuciones:

- a) Gestionar los programas de formación profesional ocupacional y continua, así como los convenios de colaboración que se formalicen en dicha materia.
- b) Realizar el seguimiento y control de las acciones y proyectos formativos durante el desarrollo de las mismas.
- c) Realizar la evaluación posterior de las actividades de formación ocupacional y continua.
- d) La elaboración de informes y estadísticas sobre la ejecución de las acciones y proyectos formativos, así como la dirección y control de las unidades dependientes del Servicio.

Para el cumplimiento de sus funciones, el Servicio de Ejecución, Seguimiento y Evaluación de Acciones y Proyectos, se estructura en las siguientes unidades administrativas:

- a) Sección de Ejecución y Seguimiento de Acciones de Formación Ocupacional
- b) Sección de Ejecución y Seguimiento de Acciones de Formación Continua.

Cuenta General 2012

CENTRO NACIONAL DE FORMACION PROFESIONAL OCUPACIONAL DE CARTAGENA

El Centro Nacional de Formación Profesional Ocupacional, bajo la dependencia jerárquica de la Subdirección General de Formación, es el conjunto organizado que, dotado de medios materiales y humanos, desarrolla programas de formación ocupacional, vinculado estrechamente con las medidas de fomento de empleo.

El Centro Nacional de Formación Profesional Ocupacional realizará, entre otras, las siguientes funciones:

- a) Elaborar y actualizar los estudios sectoriales.
- b) Llevar a cabo la elaboración, seguimiento y evaluación de los medios didácticos.
- c) Llevar a cabo el desarrollo de los estudios y propuestas técnicas necesarias para determinar las enseñanzas mínimas e itinerarios formativos, integrados por módulos, que conduzcan en cada especialidad al correspondiente certificado de profesionalidad, tanto para la formación presencial como a distancia.
- d) Desarrollar los planes anuales de formación y perfeccionamiento de los profesores y expertos docentes.
- e) Llevar a cabo la calificación de demandantes.
- f) Impartir cursos de formación.
- g) Cualesquiera otras que, por los órganos de dirección y gobierno, le sean asignadas.



Cuenta General 2012

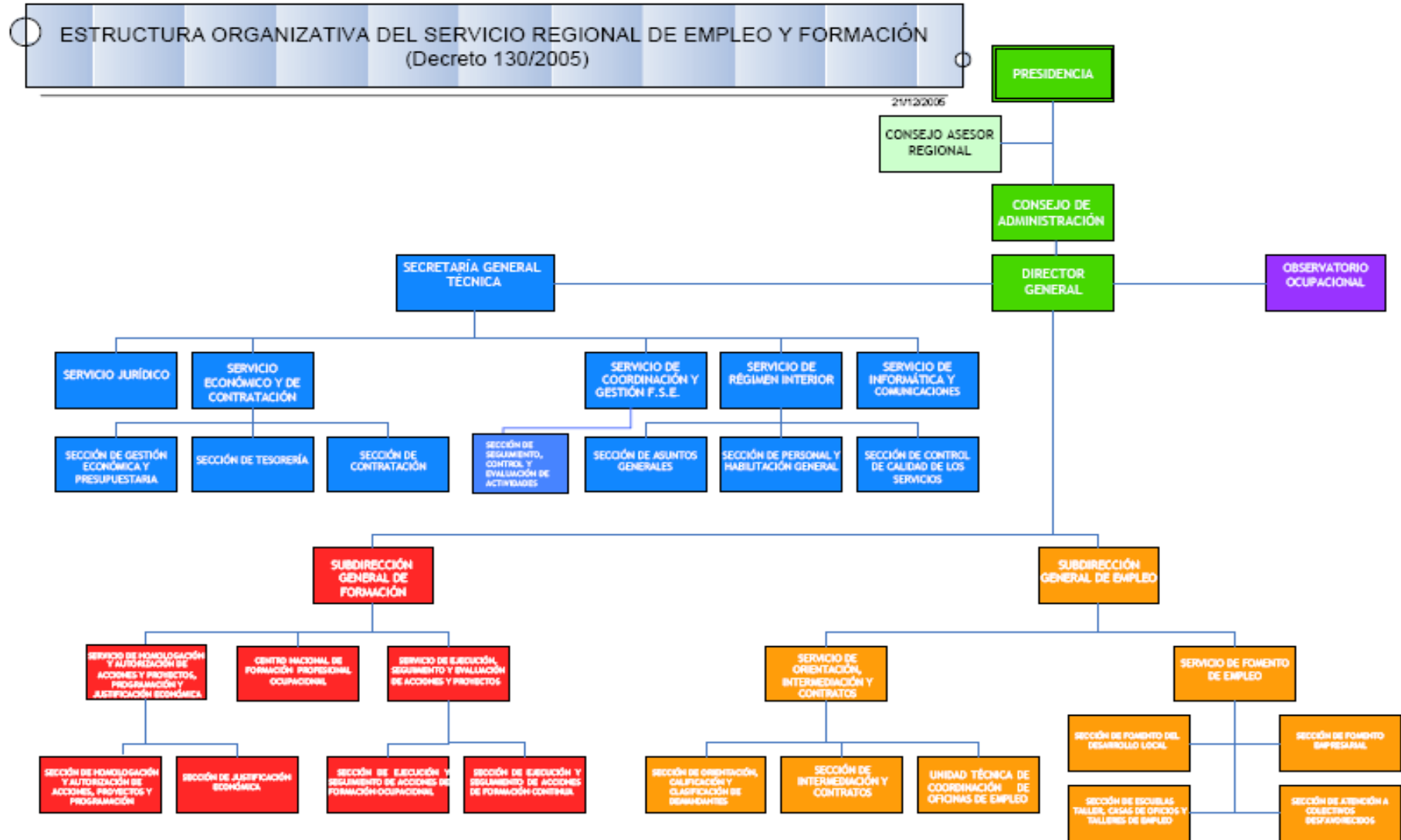

Cuenta General 2012

RELACIÓN DE PUESTOS DE TRABAJO DEL SERVICIO REGIONAL DE EMPLEO Y FORMACIÓN POR UNIDADES Y SERVICIOS A 31/12/2012

➤ *Dependen del **Director General**, los siguientes puestos: **6***

- 1 Director General
- 1 Secretario General Técnico
- 1 Subdirector General de Empleo
- 1 Subdirector General de Formación
- 1 Secretaria Director General
- 1 Auxiliar Administrativo

➤ *Dependen del **Secretario General Técnico**, los siguientes puestos: **10***

- 1 Jefe de Servicio Jurídico
- 1 Jefe de Servicio de Económico y de Contratación
- 1 Jefe de Servicio Régimen Interior
- 1 Jefe de Servicio Informática y Comunicaciones
- 1 Jefe de Servicio de Coordinación y Gestión F. S. E.
- 2 Documentalistas

Observatorio Ocupacional: 3

- 1 Técnico Superior. Cuerpo de Sociología
- 1 Técnico de Gestión. Cuerpo de Sociología.
- 1 Técnico. Cuerpo Estadística.

Cuenta General 2012

- *Dependen del **Servicio Jurídico**, los siguientes puestos: **4***
 - 1 Asesor Jurídico
 - 1 Asesor de Apoyo Jurídico
 - 1 Técnico Superior
 - 1 Auxiliares Administrativos

- *Dependen del **Servicio Económico y de Contratación**, los siguientes puestos: **12***
 - 3 Jefes de Sección
 - 2 Jefes de Negociado
 - 1 Auxiliar Coordinador
 - 6 Auxiliares Administrativos

- *Dependen del **Servicio de Régimen Interior**, los siguientes puestos: **23***
 - 2 Jefes de Sección
 - 2 Jefe de Negociado
 - 1 Administrativo de apoyo
 - 2 Auxiliar de Apoyo Información
 - 10 Auxiliares Administrativos
 - 1 Jefe de Mantenimiento
 - 1 Subalterno repartidor
 - 4 Ordenanzas

Cuenta General 2012

➤ *Dependen del **Servicio de Informática y Comunicaciones**, los siguientes puestos: 8*

- 1 Técnico Gestión de Informática
- 1 Técnico Apoyo Informática
- 2 Analista de Aplicaciones
- 3 Especialistas de Apoyo Informática
- 1 Especialista Informática

➤ *Dependen del **Servicio de Coordinación y Gestión FSE**, los siguientes puestos: 8*

- 1 Jefe de Sección
- 1 Técnico Gestión Empleo y Formación
- 2 Técnicos Superiores
- 1 Técnico
- 1 Administrativo
- 1 Auxiliar Coordinador
- 1 Auxiliar Administrativo

| |
|-------------------------------------|
| TOTAL SECRETARÍA GENERAL: 71 |
|-------------------------------------|

*Dependen del **Subdirector General de Formación**, los siguientes puestos: 8*

- 1 Jefe de Servicio de Homologación, Autorización de Acciones y Proyectos, Programación y Justificación Económica.
- 1 Jefe de Servicio de Ejecución, Seguimiento y Evaluación de Acciones y Proyectos
- 3 Técnicos Gestión Empleo y Formación
- 2 Administrativos

Cuenta General 2012

- 1 Auxiliar Administrativo.

➤ *Dependen del **Servicio de Ejecución, Seguimiento y Evaluación de Acciones y Proyectos**, los siguientes puestos:*

19

- 2 Jefes de Sección
- 3 Técnicos Gestión Empleo y Formación
- 1 Jefe de Negociado
- 13 Auxiliares Administrativos

➤ *Dependen del **Servicio de Homologación, Autorización de Acciones y Proyectos, Programación y Justificación Económica**, los siguientes puestos: **25***

- 2 Jefes de Sección
- 7 Técnicos Gestión de Empleo y Formación
- 1 Jefe de Negociado
- 4 Administrativo
- 11 Auxiliares Administrativos

Centro de Formación Ocupacional Cartagena: 13

- 1 Director del Centro
- 1 Administrador
- 1 Coordinador Técnico
- 1 Jefe de Estudios
- 2 Técnicos Superiores
- 1 Técnico Gestión de Empleo y Formación
- 4 Auxiliares Administrativos
- 2 Ordenanza

Cuenta General 2012

TOTAL SUBDIRECCIÓN GENERAL DE FORMACIÓN: 65

➤ *Dependen del **Subdirector General de Empleo**, los siguientes puestos: 53*

- 1 Jefe de Servicio de Orientación, Intermediación y Contratos.
- 1 Jefe de Servicio de Fomento de Empleo
- 5 Jefes de Sección
- 22 Técnicos grupos A, B y C
- 1 Jefe de Negociado
- 3 Administrativos
- 2 Auxiliares Coordinadores.
- 1 Auxiliar Especialista
- 17 Auxiliar Administrativo

▣ **Oficinas de Empleo: 346**

- 24 Directores Oficinas de Empleo
- 194 Técnicos (incluidos Orientadores Laborales) Grupos A1 y A2.
- 19 Administrativos
- 109 Auxiliares Administrativos

TOTAL SUBDIRECCIÓN GENERAL DE EMPLEO: 399



Cuenta General 2012

PERSONAL A FECHA 31 DE DICIEMBRE DE 2012

| | Nº DE PERCEPTORES |
|-----------------------------|-------------------|
| PERSONAL POLITICO | 1 |
| PERSONAL EVENTUAL | - |
| PERSONAL FUNCIONARIO | 509 |
| PERSONAL LABORAL | 25 |
| Totales | 535 |

| | FUNCIONARIOS | LABORALES | TOTALES |
|---------------------------------|---------------------|------------------|----------------|
| GRUPO A1 (A) | 39 | 4 | 43 |
| GRUPO A2 (B) | 245 | 0 | 245 |
| GRUPO C1 (C) | 45 | 7 | 52 |
| GRUPO C2 (D) | 174 | 14 | 188 |
| AGRUP. PROFESIONALES (E) | 7 | 0 | 7 |
| Totales | 510 | 25 | 535 |



Cuenta General 2012

RETRIBUCIONES ABONADAS POR TIPO DE PERSONAL. De 01/01/12 a 31/12/12

| | Nº DE PERCEPTORES | IMPORTES |
|----------------------|-------------------|------------------------|
| PERSONAL POLITICO | 1 | 55.321,93 € |
| PERSONAL EVENTUAL | 0 | 0,00 € |
| PERSONAL FUNCIONARIO | 509 | 11.587.160,82 € |
| PERSONAL LABORAL | 25 | 534.142,47 € |
| Totales | 535 | 12.176.625,22 € |

| | FUNCIONARIOS | | LABORALES | |
|--------------------------|---------------|------------------------|---------------|---------------------|
| | Nº DE PERCEP. | IMPORTES | Nº DE PERCEP. | IMPORTES |
| GRUPO A1 (A) | 39 | 1.551.329,05 € | 4 | 144.326,79 € |
| GRUPO A2 (B) | 245 | 6.191.703,26 € | | |
| GRUPO C1 (C) | 45 | 1.005.605,32 € | 7 | 132.866,49 € |
| GRUPO C2 (D) | 174 | 2.780.115,46 € | 14 | 256.949,19 € |
| AGRUP. PROFESIONALES (E) | 7 | 113.729,66 € | | |
| Totales | 510 | 11.642.482,75 € | 25 | 534.142,47 € |



Cuenta General 2012

LQP-M514

Sociedad: SPEF - SP. Empleo y Formación.

D.2) Estado Operativo

Mes: 1 a 12

| Gastos presupuestarios | IMPORTE |
|---|----------------------|
| 3 SEGURIDAD, PROTECCIÓN Y PROMOCIÓN SOCIAL | 92.020.582,56 |
| * TOTAL | 92.020.582,56 |

| | |
|---|----------------------|
| 3 TASAS, PRECIOS PÚBLICOS Y OTROS INGRESOS | 8.535.271,76 |
| 4 TRANSFERENCIAS CORRIENTES | 64.249.229,52 |
| 5 INGRESOS PATRIMONIALES | 82.101,75 |
| 6 ENAJENACIÓN DE INVERSIONES REALES | 27.569,58- |
| 7 TRANSFERENCIAS DE CAPITAL | 1.036.493,00 |
| * TOTAL | 73.875.526,45 |

Cuenta General 2012

CUADRO DE FINANCIACION: SERVICIO REGIONAL DE EMPLEO Y FORMACION

EJERCICIO 2012

| FONDOS APLICADOS | 2.012 | 2.011 | FONDOS OBTENIDOS | 2.012 | 2.011 |
|---|----------------------|-----------------------|---|----------------------|-----------------------|
| 1. Recursos aplicados en operaciones de gestión | 83.435.878,31 | 77.923.759,54 | 1. Recursos procedentes de operaciones de gestión | 73.886.509,09 | 123.622.275,00 |
| a) Reducción de existencias de productos terminados y en curso de fabricación | | | a) Ventas | | |
| b) Aprovisionamientos | | | b) Aumento de existencias de productos terminados y en curso de fabricación | | |
| c) Servicios exteriores | 3.051.666,66 | 4.101.601,50 | c) Impuestos directos y cotizaciones sociales | | |
| d) Tributos | 29.626,03 | 42.983,28 | d) Impuestos indirectos | | |
| e) Gastos de personal | 15.737.868,36 | 16.177.168,93 | e) Tasas, precios públicos y contribuciones especiales | 7.254,06 | 1.265,53 |
| f) Prestaciones sociales | | | f) Transferencias y subvenciones | 65.285.722,52 | 116.911.078,38 |
| g) Transferencias y subvenciones | 64.616.717,26 | 57.602.005,83 | g) Ingresos financieros | 519.071,86 | 161.052,68 |
| h) Gastos financieros | | | h) Otros ingresos de gestión corriente e ingresos excepcionales | 8.074.460,65 | 6.548.878,41 |
| i) Otras pérdidas de gestión corriente y gastos excepcionales | | | i) Provisiones aplicadas de activos circulantes | | |
| j) Dotación provisiones de activos circulantes | | | | | |
| 2. Pagos pendientes de aplicación | | 19.028.850,59 | 2. Cobros pendientes de aplicación | 21.585.664,42 | |
| 3. Gastos de formalización de deudas | | | 3. Incrementos directos de patrimonio | | 13.327.139,50 |
| 4. Adquisiciones y otras altas de inmovilizado | 643.003,19 | 14.017.128,38 | a) En adscripción | | 13.327.136,65 |
| a) Destinados al uso general | | | b) En cesión | | |
| b) I. inmateriales | 233.326,45 | 77.587,83 | c) Otras aportaciones de entes matrices | | 2,85 |
| c) I. materiales | 409.676,74 | 13.939.540,55 | 4. Deudas a largo plazo | | |
| d) I. gestionadas | | | a) Empréstitos y pasivos análogos | | |
| e) I. financieras | | | b) Préstamos recibidos | | |
| 5. Disminuciones directas de patrimonio | 500.209,35 | | c) Otros conceptos | | |
| a) En adscripción | 500.209,35 | | 5. Enajenaciones y otras bajas de inmovilizado | 266.323,97 | 13.087,15 |
| b) En cesión | | | a) Destinados al uso general | | |
| c) Entregado al uso general | | | b) I. inmateriales | | |
| 6. Cancelación o traspaso a corto plazo de deudas a largo plazo | | | c) I. materiales | 266.323,97 | 13.087,15 |
| a) Empréstitos y otros pasivos | | | d) I. financieras | | |
| b) Por préstamos recibidos | | | Cancelación anticipada o traspaso a corto plazo de inmovilizados financieros | | |
| c) Otros conceptos | | | | | |
| 7. Provisiones por riesgos y gastos | | | | | |
| TOTAL APLICACIONES | 84.579.090,85 | 110.969.738,51 | TOTAL ORÍGENES | 95.738.497,48 | 136.962.501,65 |
| EXCESO DE ORÍGENES S/APLICACIONES | | | EXCESO DE APLICACIONES S/ORÍGENES | | |
| (AUMENTO DE CAPITAL CIRCULANTE) | 11.159.406,63 | 25.992.763,14 | (DISMINUCIÓN DE CAPITAL CIRCULANTE) | | |



Cuenta General 2012

| VARIACIÓN DE CAPITAL CIRCULANTE (Resumen) | EJERCICIO 2012 | | EJERCICIO 2011 | |
|--|----------------------|----------------------|----------------------|-------------------|
| | AUMENTOS | DISMINUCIONES | AUMENTOS | DISMINUCIONES |
| 1. Existencias | | | | |
| 2. Deudores | 55.214.650,28 | | 13.197.474,86 | |
| a) Presupuestarios | 54.663.762,70 | | 13.197.474,86 | |
| b) No presupuestarios | 550.887,58 | | | |
| c) Por administración de recursos de otros entes | | | | |
| 3. Acreedores | | 39.906.269,54 | 76.995,92 | 717.806,72 |
| a) Presupuestarios | | 39.893.020,51 | 76.995,92 | |
| b) No presupuestarios | | 13.249,03 | | 717.806,72 |
| c) Por administración de recursos de otros entes | | | | |
| 4. Inversiones financieras temporales | | | | |
| 5. Empréstitos y otras deudas a corto plazo | | | | |
| a) Empréstitos y otras emisiones | | | | |
| b) Préstamos recibidos y otros conceptos | | | | |
| 6. Otras cuentas no bancarias | 4.013.392,81 | | 13.164.585,56 | |
| 7. Tesorería | | 8.162.366,92 | 271.513,52 | |
| a) Caja | | | | |
| b) Banco de España | | | | |
| c) Otros bancos e instituciones de crédito | | 8.162.366,92 | 271.513,52 | |
| 8. Ajustes por periodificación | | | | |
| TOTAL | 59.228.043,09 | 48.068.636,46 | 26.710.569,86 | 717.806,72 |
| VARIACIÓN DEL CAPITAL CIRCULANTE | 11.159.406,63 | | 25.992.763,14 | |



Cuenta General 2012

| REMANENTE DE TESORERIA EJERCICIO 2012 SERVICIO REGIONAL DE EMPLEO Y FORMACION | | |
|---|-------------------|-----------------------|
| CONCEPTOS | IMPORTE | |
| 1. (+) Derechos pendientes de cobro | | 127.897.221,00 |
| - (+) del Presupuesto corriente. | 62.352.932,13 | |
| - (+) de Presupuestos cerrados | 76.063.314,86 | |
| - (+) de operaciones no presupuestarias | 19.454.887,58 | |
| - (+) de operaciones comerciales | | |
| - (-) de dudoso cobro | -5.435.791,20 | |
| - (-) cobros realizados pendientes de aplicación definitiva | -24.538.122,37 | |
| 2. (-) Obligaciones pendientes de pago | | 54.787.973,59 |
| - (+) del Presupuesto corriente | 29.968.716,51 | |
| - (+) de Presupuestos cerrados | 20.513.757,82 | |
| - (+) de operaciones no presupuestarias | 4.305.499,26 | |
| - (+) de operaciones comerciales | | |
| - (-) pagos realizados pendientes de aplicación definitiva | | |
| 3. (+) Fondos líquidos | 624.471,20 | 624.471,20 |
| I. Remanente de Tesorería afectado | | 27.983.089,21 |
| II. Remanente de Tesorería no afectado | | 45.750.629,40 |
| III. Remanente de Tesorería total (1 - 2 + 3) = (I + II) | | 73.733.718,61 |



Cuenta General 2012

| REMANENTE DE TESORERÍA EN ORIGEN | |
|---|---------------------|
| REMANENTES DE FONDOS NO COMPROMETIDOS DEL EJERCICIO 2012 PROCEDENTES DEL SERVICIO PÚBLICO DE EMPLEO ESTATAL | |
| PARTIDA DE INGRESOS | Remanente |
| 5702/40402 INEM, ESCUELAS TALLER, CASAS DE OFICIOS Y TALLERES DE EMPLEO | 30.000,00 € |
| 5702/40412 FOMENTO EMPLEO INDEFINIDO TRABAJADORES MINUSVALIDOS | 761.529,15 € |
| 5702/40406 INTEGRACION LABORAL MINUSVALIDOS | 761.529,15 € |
| 5702/40405 PROMOCION DEL EMPLEO AUTONOMO | 2.000,00 € |
| 5702/40415* INFORMACION, ORIENTACION, BUSQUEDA EMPLEO Y AUTOEMPLEO (cantidad no comprometida por C. Educación, Formación y Empleo de las Cooperativas y Sociedades laborales) | 10.741,52 € |
| 5703/40421 FORMACION PARA EL EMPLEO | 1.764.676,32 € |
| TOTAL | 3.330.476,14 |



Cuenta General 2012

ZOA-V011

Sociedad: SPEF - SP. Empleo y Formación.

D.3) INFORMACION DE CARÁCTER FINANCIERO

D.3.2.) Estado de Tesorería

Mes . 1 a 12

| ESTADO DE TESORERÍA | IMPORTES |
|---|-----------------------|
| 1. COBRO | 174.665.177,86 |
| (+) DEL PRESUPUESTO CORRIENTE | 11.673.272,26 |
| (+) DE OPERACIONES NO PRESUPUESTARIAS | 155.306.643,17 |
| (+) DE PRESUPUESTOS CERRADOS | 7.685.262,43 |
| (+) DE OPERACIONES COMERCIALES | |
| 2. PAGO | 182.827.544,78 |
| (+) DEL PRESUPUESTO CORRIENTE | 62.215.261,09 |
| (+) DE OPERACIONES NO PRESUPUESTARIAS | 118.870.020,20 |
| (+) DE PRESUPUESTOS CERRADOS | 1.668.420,26 |
| (+) DE OPERACIONES COMERCIALES | |
| (+) PAGOS POR DEVOLUCIONES DE INGRESOS | 73.843,23 |
| I.FLUJO NETO TESORERIA PERIODO/S (1 - 2) | 8.162.366,92- |
| 3. SALDO INICIAL DE TESORERIA PERIODO/S | 8.786.838,12 |
| III.SALDO FINAL TESOR. PERIODO/S (I + 3) | 624.471,20 |



Cuenta General 2012

LQP-M517

Sociedad: SPEF - SP. Empleo y Formación.

D.4) EJECUCION DE LOS GASTOS PUBLICOS

D.4.1.) Modificaciones de Crédito

Mes: 1 a 12

| Sección | Créd. Extraord. | Supl. Crédito | Ampl. Crédito | Tran. Positivas | Tran. Negativas | Inc. Rtes. Créd | Créd. Gen. Ingresos | Bajas Anul. Rectif | Otras_Modific | Total_Modific |
|--|-----------------|---------------|---------------|---------------------|----------------------|----------------------|---------------------|--------------------|-----------------------|----------------------|
| 57 SERVICIO REGIONAL DE EMPLEO Y FORMACIÓN | | | | 2.697.489,34 | 2.697.489,34- | 54.520.645,42 | 714.544,01 | | 40.128.166,00- | 15.107.023,43 |
| * Total | | | | 2.697.489,34 | 2.697.489,34- | 54.520.645,42 | 714.544,01 | | 40.128.166,00- | 15.107.023,43 |

LQP-M518

Sociedad: SPEF - SP. Empleo y Formación.

D.4) EJECUCION DE LOS GASTOS PUBLICOS

D.4.1.) Modificaciones de Crédito

Clasificación Orgánica: 57 SERVICIO PUBLICO REGIONAL EMPLEO Y FORMACION

Mes: 1 a 12

| Capítulo | Créd. Extraord. | Supl. Crédito | Ampl. Crédito | Tran. Positivas | Tran. Negativas | Inc. Rtes. Créd | Créd. Gen. Ingresos | Bajas Anul. Rectif | Otras_Modific | Total_Modific |
|---|-----------------|---------------|---------------|---------------------|----------------------|----------------------|---------------------|--------------------|-----------------------|----------------------|
| 1 GASTOS DE PERSONAL | | | | 151.408,43 | 151.408,43- | | 254.083,58 | | | 254.083,58 |
| 2 GASTOS CORRIENTES EN BIENES Y SERVICIOS | | | | 561.270,00 | 473.370,00- | 1.480.887,33 | 446.370,00 | | 161.250,27- | 1.853.907,06 |
| 4 TRANSFERENCIAS CORRIENTES | | | | 1.543.768,91 | 2.072.710,91- | 51.040.215,77 | 14.090,43 | | 39.823.415,73- | 10.701.948,47 |
| 6 INVERSIONES REALES | | | | 441.042,00 | | 1.988.565,72 | | | | 2.429.607,72 |
| 7 TRANSFERENCIAS DE CAPITAL | | | | | | 10.976,60 | | | 143.500,00- | 132.523,40- |
| * Total | | | | 2.697.489,34 | 2.697.489,34- | 54.520.645,42 | 714.544,01 | | 40.128.166,00- | 15.107.023,43 |



Cuenta General 2012

LQP-M519

Sociedad: SPEF - SP. Empleo y Formación.

D.4) EJECUCION DE LOS GASTOS PUBLICOS

D.4.1.) **Modificaciones de Crédito - Financiación**

Mes: 1 a 12

| Clasif. Económica | Créd.Extraord. | Créd.Suplemen. | Créd.Ampliaci. | Inc.Remanentes | Cr.Gen.Ingresos | Créd.Rectific. | Otras_Modific. | Total_Modific. |
|---|----------------|----------------|----------------|----------------------|-------------------|----------------|-----------------------|----------------------|
| 38101 SEGURIDAD SOCIAL (I.T.) | | | | | 254.083,58 | | | 254.083,58 |
| 40402 INEM.ESCUELAS TALLER,CASAS OFICIO Y TALLE | | | | | | | 6.322.737,00- | 6.322.737,00- |
| 40405 PROMOCIÓN DEL EMPLEO AUTÓNOMO | | | | | | | 3.653.096,00- | 3.653.096,00- |
| 40406 INTEGRACIÓN LABORAL DE MINUSVÁLIDOS | | | | | | | 342.392,00- | 342.392,00- |
| 40408 AGENCIAS DE DESARROLLO LOCAL | | | | | | | 829.750,00- | 829.750,00- |
| 40409 PLANES DE CONTRATACIÓN TRABAJADORES DESEM | | | | | | | 12.084.441,00- | 12.084.441,00- |
| 40410 CC.LL.INFORMAC.ORIENTAC.BÚSQUEDA EMPLEO Y | | | | | | | 928.651,00- | 928.651,00- |
| 40411 FOMENTO DESARROLLO LOCAL: CONSTITUCIÓN DE | | | | | | | 275.000,00- | 275.000,00- |
| 40412 FOMENTO EMPLEO INDEFINIDO:TRABAJADORES MI | | | | | | | 1.599.500,00- | 1.599.500,00- |
| 40413 FOMENTO DESARROLLO LOCAL: EMPRESAS I+D | | | | | | | 385.000,00- | 385.000,00- |
| 40414 CUOTAS S.S. CAPITALIZACIÓN DE PRESTACIONE | | | | | | | 50.600,00- | 50.600,00- |
| 40416 EMPLEO PÚBLICO INSTITUCIONAL | | | | | | | 1.754.390,00- | 1.754.390,00- |
| 40421 FORMACION PARA EL EMPLEO | | | | | | | 11.902.609,00- | 11.902.609,00- |
| 40428 SUBV ESPECIALES A TRABAJADORES AFECTADOS | | | | | 14.090,43 | | | 14.090,43 |
| 42000 PARA GASTOS GENERALES DE FUNCIONAMIENTO | | | | | 430.000,00 | | | 430.000,00 |
| 87000 REMANENTE DE TESORERÍA AFECTADO | | | | 54.520.645,42 | 16.370,00 | | | 54.537.015,42 |
| * Total | | | | 54.520.645,42 | 714.544,01 | | 40.128.166,00- | 15.107.023,43 |



Cuenta General 2012

LQP-M213

Sociedad: SPEF - SP. Empleo y Formación.

D.4) EJECUCION DE LOS GASTOS PUBLICOS

D.4.2.) Remanentes de Crédito

| Clasificación Económica | Remanente Compromt. | Remanent.No Comprom. |
|--|---------------------|----------------------|
| 10000 RETRIBUCIONES BÁSICAS | | 2.100,72 |
| 10001 OTRAS REMUNERACIONES | | 1.727,97 |
| 12000 SUELDO | | 33.030,42 |
| 12001 TRIENIOS | | 487,89 |
| 12002 COMPLEMENTO DE DESTINO | | 52.929,35 |
| 12003 COMPLEMENTO ESPECÍFICO DEL PUESTO DE TRABAJO | | 115.654,33 |
| 12005 OTRAS REMUNERACIONES | | 20.899,05 |
| 16000 SEGURIDAD SOCIAL | | 484.417,10 |
| 20200 ARRENDAMIENTOS DE EDIFICIOS | | 5,00 |
| 21200 EDIFICIOS | | |
| 21300 MAQUINARIA | | 3,00 |
| 21301 INSTALACIONES | | |
| 21302 UTILLAJE | | 3,00 |
| 21400 ELEMENTOS DE TRANSPORTE | | 2.056,00 |
| 21500 MOBILIARIO Y ENSERES | | 425,41- |
| 21600 EQUIPOS PARA PROCESOS DE INFORMACIÓN | | 802,10- |
| 21900 OTRO INMOVILIZADO MATERIAL | | 5,00 |
| 22000 ORDINARIO NO INVENTARIABLE | | 9.960,91 |
| 22001 PRENSA, REVISTAS, LIBROS Y OTRAS PUBLICACIONES | | 50,31 |
| 22002 MATERIAL INFORMÁTICO NO INVENTARIABLE | | 7.323,66 |
| 22100 ENERGÍA ELÉCTRICA | | 6.627,59 |
| 22101 AGUA | | 4.655,15- |
| 22103 COMBUSTIBLE Y CARBURANTES PARA AUTOMOCION | 754,13 | 229,85- |
| 22104 VESTUARIO | | 890,00 |
| 22106 PRODUCTOS FARMACÉUTICOS Y MATERIAL SANITARIO | | 129,00 |
| 22109 OTROS SUMINISTROS | | 1.678,00 |

Cuenta General 2012

| | | |
|--|------------------|-------------------|
| 22200 TELEFÓNICAS | 23.005,44 | 27.884,77- |
| 22201 POSTALES Y TELEGRÁFICAS | 4.906,55 | 14.851,29- |
| 22202 TÉLEX Y TELEFAX | | 437,00 |
| 22203 INFORMÁTICAS | | 16.481,00 |
| 22209 OTRAS COMUNICACIONES | | 90,00 |
| 22300 TRANSPORTES | | 3.523,00 |
| 22401 DE EDIFICIOS Y LOCALES | | 437,00 |
| 22402 DE VEHÍCULOS | | 2.314,00 |
| 22409 DE OTROS RIESGOS | | 91,00 |
| 22500 ESTATALES | | 300,00 |
| 22502 LOCALES | | 28,90 |
| 22601 ATENCIONES PROTOCOLARIAS Y REPRESENTATIVAS | | 2.471,42 |
| 22602 PUBLICIDAD Y PROPAGANDA | | 5.624,00 |
| 22603 JURÍDICOS, CONTENCIOSOS | | 117,00 |
| 22606 REUNIONES, CONFERENCIAS Y CURSOS | | 106,46 |
| 22609 OTROS GASTOS DIVERSOS | | 42,21 |
| 22700 LIMPIEZA Y ASEO | 6.867,63 | 55.203,30 |
| 22701 SEGURIDAD | | 890,00 |
| 22703 POSTALES | | 890,00 |
| 22706 ESTUDIOS Y TRABAJOS TÉCNICOS | | 45.775,90- |
| 22709 OTROS | | 92,00 |
| 23001 REEMBOLSO DE GASTOS DE ALTOS CARGOS | | 715,55 |
| 23002 DEL PERSONAL | | 694,52 |
| 23101 DE ALTOS CARGOS | | 1.967,57 |
| 23102 DEL PERSONAL | | 420,58- |
| * 321A DIRECCIÓN Y SERVICIOS GRALES.DE EMPLEO Y FORMACIÓN | 35.533,75 | 737.449,18 |
| ** 5701 DIRECCIÓN Y SERVICIOS GENERALES | 35.533,75 | 737.449,18 |
| 12000 SUELDO | | 61.601,23 |
| 12001 TRIENIOS | | 12.921,62 |
| 12002 COMPLEMENTO DE DESTINO | | 76.085,15 |
| 12003 COMPLEMENTO ESPECÍFICO DEL PUESTO DE TRABAJO | | 125.024,95 |

Cuenta General 2012

| | | |
|--|--|------------|
| 12005 OTRAS REMUNERACIONES | | 22.600,95 |
| 16000 SEGURIDAD SOCIAL | | 54.855,19 |
| 21200 EDIFICIOS | | 89,00 |
| 21300 MAQUINARIA | | 4,00 |
| 21301 INSTALACIONES | | 4,00 |
| 21400 ELEMENTOS DE TRANSPORTE | | 90,00 |
| 21500 MOBILIARIO Y ENSERES | | 572,08- |
| 21600 EQUIPOS PARA PROCESOS DE INFORMACIÓN | | 9,00 |
| 21900 OTRO INMOVILIZADO MATERIAL | | 445,00 |
| 22000 ORDINARIO NO INVENTARIABLE | | 33,00 |
| 22001 PRENSA, REVISTAS, LIBROS Y OTRAS PUBLICACIONES | | 473,00 |
| 22002 MATERIAL INFORMÁTICO NO INVENTARIABLE | | 1.956,33- |
| 22100 ENERGÍA ELÉCTRICA | | 88,00 |
| 22101 AGUA | | 3,00 |
| 22109 OTROS SUMINISTROS | | 5,00 |
| 22201 POSTALES Y TELEGRÁFICAS | | 23,00 |
| 22203 INFORMÁTICAS | | 9,00 |
| 22209 OTRAS COMUNICACIONES | | 534,00 |
| 22300 TRANSPORTES | | 855,00 |
| 22502 LOCALES | | 176,00 |
| 22602 PUBLICIDAD Y PROPAGANDA | | 225,00 |
| 22603 JURÍDICOS, CONTENCIOSOS | | 345,00 |
| 22606 REUNIONES, CONFERENCIAS Y CURSOS | | 59,00 |
| 22609 OTROS GASTOS DIVERSOS | | 234,00 |
| 22701 SEGURIDAD | | 16.309,00 |
| 22703 POSTALES | | 5.617,30- |
| 22706 ESTUDIOS Y TRABAJOS TÉCNICOS | | 11.835,62- |
| 22709 OTROS | | 1.266,60 |
| 23002 DEL PERSONAL | | 861,14 |
| 23102 DEL PERSONAL | | 325,46 |
| 42001 ADMÓN.GRAL.CARM.SUB.CONCURR.COMPET. Y OTRAS NO CON | | |



Cuenta General 2012

| | | |
|--|---------------------|---------------------|
| 44299 A UNIVERSIDADES PÚBLICAS DE LA REGIÓN DE MURCIA | | |
| 46351 ENTID.PROMOT.PR.ESC.TALLER,CASAS OFIC.Y TAL.EMPLEO | 928.140,31 | 0,98 |
| 46501 PLANES DE CONTRATACION TEMPORAL | 132.663,75 | |
| 46502 ACTUACI. DE INFORM.ORIENT.BUSQ.EMPLEO Y AUTOEMPLEO | 13.527,21 | 50.049,88 |
| 46801 AGENCIAS DE DESARROLLO LOCAL | | 118.363,09 |
| 46899 OTRAS ACTUACIONES EN MAT.DESARROLLO Y COOPER.LOCAL | | |
| 47501 INICIATIVA EMPRESARIAL Y AUTOEMPLEO | 366.700,00 | 98.600,00 |
| 47502 INSERCION LABORAL DE PERSONAS DISCAPACITADAS | 1.663.944,13 | 527.261,96 |
| 47505 CUOTAS SOCIALES Y CAPITALIZACION DE PRESTACIONES | 13.349,98 | 64.130,33 |
| 47599 OTRAS ACTUACIONES EN MAT.DE EMPLEO Y REL.LABORALES | | |
| 48199 OTRAS ACTUAC.MAT.DE PROTECCION Y PROMOCION SOCIAL | | 56,00 |
| 48300 BECAS Y AYUDAS PARA ESTUDIOS | | 10.192,00 |
| 48357 ENTID.PROMOT.PR.ESC.TALLER,CASAS OFIC.Y TAL.EMPLEO | 6.331,53 | 0,56 |
| 48505 CULTURA EMPRESARIAL Y ORIENTACION PROFESIONAL | 130,40 | 401.081,28 |
| 48506 EMPLEO PUBLICO INSTITUCIONAL | 1.315,46 | |
| 48509 INICIACION LABORAL DE PERSONAS DISCAPACITADAS | | 91.325,46 |
| 48510 MEDIDAS PARA LA ADAPTACION LABORAL | 1.062,91 | 8.545,75 |
| 64900 OTRO INMOVILIZADO INMATERIAL | 25.591,50 | 16.203,77 |
| 77503 INSERCIÓN LABORAL DE PERSONAS DISCAPACITADAS | | 223.000,00 |
| * 322A FOMENTO DEL EMPLEO | 3.152.757,18 | 1.964.384,02 |
| ** 5702 EMPLEO | 3.152.757,18 | 1.964.384,02 |
| 12000 SUELDO | | 49.788,45 |
| 12001 TRIENIOS | | 13.092,44 |
| 12002 COMPLEMENTO DE DESTINO | | 35.391,10 |
| 12003 COMPLEMENTO ESPECÍFICO DEL PUESTO DE TRABAJO | | 86.168,73 |
| 12005 OTRAS REMUNERACIONES | | 12.181,79 |
| 13004 FONDO PARA CUMPLIMIENTO SENTENCIAS S/PERSON.LABORA | | 86,71 |
| 16000 SEGURIDAD SOCIAL | | 4.838,75- |
| 20200 ARRENDAMIENTOS DE EDIFICIOS | | 48,00 |
| 21000 INFRAESTRUCTURA Y BIENES NATURALES | | 9.686,40- |
| 21200 EDIFICIOS | | 17.023,28 |

Cuenta General 2012

| | | |
|--|------------|------------|
| 21300 MAQUINARIA | 785,29 | 4.363,23- |
| 21301 INSTALACIONES | 2.564,95 | 2.684,62- |
| 21302 UTILLAJE | | 1,00 |
| 21400 ELEMENTOS DE TRANSPORTE | | 1.357,00 |
| 21500 MOBILIARIO Y ENSERES | | 1.897,87- |
| 21600 EQUIPOS PARA PROCESOS DE INFORMACIÓN | | 15,00 |
| 21900 OTRO INMOVILIZADO MATERIAL | | 1.348,00 |
| 22000 ORDINARIO NO INVENTARIABLE | | 6.852,74 |
| 22001 PRENSA, REVISTAS, LIBROS Y OTRAS PUBLICACIONES | | 1.447,00 |
| 22002 MATERIAL INFORMÁTICO NO INVENTARIABLE | | 2.670,72- |
| 22100 ENERGÍA ELÉCTRICA | | 4.386,26- |
| 22101 AGUA | | 4.823,60- |
| 22103 COMBUSTIBLE Y CARBURANTES PARA AUTOMOCION | | 1.165,00 |
| 22107 COMBUSTIBLE Y CARBURANTES CALEFACCION Y OTROS USOS | | 214,00 |
| 22109 OTROS SUMINISTROS | | 1.628,97 |
| 22200 TELEFÓNICAS | | 58,78 |
| 22201 POSTALES Y TELEGRÁFICAS | | 547,00 |
| 22203 INFORMÁTICAS | | 93,00 |
| 22209 OTRAS COMUNICACIONES | | 568,00 |
| 22300 TRANSPORTES | | 2.152,47- |
| 22402 DE VEHÍCULOS | | 381,60 |
| 22409 DE OTROS RIESGOS | | 2.594,25- |
| 22502 LOCALES | | 4.559,63 |
| 22602 PUBLICIDAD Y PROPAGANDA | | 3.101,17 |
| 22603 JURÍDICOS, CONTENCIOSOS | | 145,00 |
| 22606 REUNIONES, CONFERENCIAS Y CURSOS | 36.100,30 | 575.693,45 |
| 22609 OTROS GASTOS DIVERSOS | | 50.356,60 |
| 22700 LIMPIEZA Y ASEO | 7.012,66 | 7.563,94- |
| 22701 SEGURIDAD | 248,61 | 16.977,19- |
| 22703 POSTALES | | 578,00 |
| 22706 ESTUDIOS Y TRABAJOS TÉCNICOS | 375.091,19 | 203.297,31 |

Cuenta General 2012

| | | |
|--|----------------------|---------------------|
| 22709 OTROS | | 2.660,98 |
| 23002 DEL PERSONAL | | 6.058,43 |
| 23102 DEL PERSONAL | | 4.188,90 |
| 42001 ADMÓN.GRAL.CARM.SUB.CONCURR.COMPET. Y OTRAS NO CON | 82.817,36 | 54.000,00 |
| 44101 A REGIÓN MURCIA TURÍSTICA,S.A. | | |
| 46352 CURSOS FORMACION PARA EL EMPLEO | 2.155.277,00 | 88.234,00 |
| 47354 CURSOS FORMACION PARA EL EMPLEO | 8.388.131,65 | 60.898,47 |
| 47399 OTRAS ACTUACIONES EN MATERIA DE FORMACION | | 8.713,90 |
| 48300 BECAS Y AYUDAS PARA ESTUDIOS | 95.001,86 | 529.771,96 |
| 48354 CURSOS FORMACION PARA EL EMPLEO | 5.222.945,72 | 310.477,05 |
| 48356 PROGRAMAS Y OTROS CURSOS DE FORMACION | 23.673,52 | 480,00 |
| 62100 EDIFICIOS | 2.984,04 | 1.415.760,30 |
| 62600 MOBILIARIO Y ENSERES | 562.007,13 | 575.030,32- |
| 64500 APLICACIONES INFORMÁTICAS | 110.306,40 | 117.672,80 |
| * 324A FORMACIÓN PROFESIONAL OCUPACIONAL Y CONTINUA | 17.064.947,68 | 3.026.435,92 |
| 13100 SALARIOS | | 16.445,16 |
| 13101 ANTIGÜEDAD | | 336,63 |
| 13102 COMPLEMENTO DE PUESTO DE TRABAJO | | 3.320,86- |
| 16000 SEGURIDAD SOCIAL | | 83.629,30- |
| 22706 ESTUDIOS Y TRABAJOS TÉCNICOS | | 380,00 |
| 42001 ADMÓN.GRAL.CARM.SUB.CONCURR.COMPET. Y OTRAS NO CON | 10.536,08 | |
| 44101 A REGIÓN MURCIA TURÍSTICA,S.A. | | |
| 46350 FORMACION DE RECURSOS HUMANOS | 381.875,94 | 281,66 |
| 47352 FORMACION DE RECURSOS HUMANOS | 1.351.681,80 | 383.413,68 |
| 48356 PROGRAMAS Y OTROS CURSOS DE FORMACION | 603.048,97 | 563.494,14 |
| 64900 OTRO INMOVILIZADO INMATERIAL | 39.055,17 | 178.189,11 |
| * 324B ACTUACIONES PARA LA CALIDAD PROFESIONAL | 2.386.197,96 | 1.055.590,22 |
| ** 5703 FORMACIÓN | 19.451.145,64 | 4.082.026,14 |
| 12000 SUELDO | | 182.496,75 |
| 12001 TRIENIOS | | 26.664,79 |
| 12002 COMPLEMENTO DE DESTINO | | 109.872,60 |



Cuenta General 2012

| | | |
|--|-----------|--------------|
| 12003 COMPLEMENTO ESPECÍFICO DEL PUESTO DE TRABAJO | | 207.884,31 |
| 12004 COMPLEMENTOS PERSONALES Y TRANSITORIOS | | 2.111,00 |
| 12005 OTRAS REMUNERACIONES | | 44.783,66 |
| 12100 SUELDO | | 64.144,12 |
| 12101 TRIENIOS | | 653,46 |
| 12102 COMPLEMENTO DE DESTINO | | 16.442,65- |
| 12103 COMPLEMENTO ESPECÍFICO DEL PUESTO DE TRABAJO | | 17.426,90- |
| 12105 OTRAS REMUNERACIONES | | 7.170,78- |
| 12400 SUELDO | | 2.133.747,06 |
| 12401 TRIENIOS | | 427,10 |
| 12402 COMPLEMENTO DE DESTINO | | 660.395,44- |
| 12403 COMPLEMENTO ESPECIFICO DEL PUESTO DE TRABAJO | | 597.626,66- |
| 12404 COMPLEMENTOS PERSONALES Y TRANSITORIOS | | 1,00 |
| 12405 OTRAS REMUNERACIONES | | 142.720,18- |
| 13100 SALARIOS | | 15.069,16 |
| 13101 ANTIGÜEDAD | | 316,39 |
| 13102 COMPLEMENTO DE PUESTO DE TRABAJO | | 216,77- |
| 13103 OTRAS REMUNERACIONES | | 29,22- |
| 16000 SEGURIDAD SOCIAL | | 434.602,60- |
| 20200 ARRENDAMIENTOS DE EDIFICIOS | 1.668,90 | 5.760,55 |
| 21200 EDIFICIOS | | 12.338,28 |
| 21300 MAQUINARIA | 0,04 | 7.450,24 |
| 21301 INSTALACIONES | 10.259,80 | 6.737,12 |
| 21302 UTILLAJE | | 102,00 |
| 21400 ELEMENTOS DE TRANSPORTE | | 1.018,00 |
| 21500 MOBILIARIO Y ENSERES | 3.991,50 | 7.876,24 |
| 21600 EQUIPOS PARA PROCESOS DE INFORMACIÓN | 0,01 | 32.121,11- |
| 21900 OTRO INMOVILIZADO MATERIAL | | 494,00 |
| 22000 ORDINARIO NO INVENTARIABLE | | 1.081,47- |
| 22001 PRENSA, REVISTAS, LIBROS Y OTRAS PUBLICACIONES | | 530,00 |
| 22002 MATERIAL INFORMÁTICO NO INVENTARIABLE | | 33.339,97 |



Cuenta General 2012

| | | |
|---|-----------|-------------|
| 22100 ENERGÍA ELÉCTRICA | | 51.493,01- |
| 22101 AGUA | | 11.557,01- |
| 22103 COMBUSTIBLE Y CARBURANTES PARA AUTOMOCION | | 510,00 |
| 22104 VESTUARIO | | 988,00 |
| 22109 OTROS SUMINISTROS | | 501,71 |
| 22200 TELEFÓNICAS | | 35.865,23 |
| 22201 POSTALES Y TELEGRÁFICAS | 28.374,68 | 11.416,92- |
| 22203 INFORMÁTICAS | | 206,00 |
| 22209 OTRAS COMUNICACIONES | | 103,00 |
| 22300 TRANSPORTES | | 9.792,20 |
| 22409 DE OTROS RIESGOS | | 15.500,00 |
| 22502 LOCALES | | 21.771,89- |
| 22603 JURÍDICOS, CONTENCIOSOS | | 18,00 |
| 22606 REUNIONES, CONFERENCIAS Y CURSOS | | 8.948,00- |
| 22609 OTROS GASTOS DIVERSOS | | 9.036,00 |
| 22700 LIMPIEZA Y ASEO | 21.573,06 | 58.121,38 |
| 22701 SEGURIDAD | | 83,80 |
| 22703 POSTALES | 1.838,44 | 17.043,64- |
| 22706 ESTUDIOS Y TRABAJOS TÉCNICOS | | 24.704,23 |
| 22709 OTROS | | 29.538,10- |
| 23002 DEL PERSONAL | | 1.592,79 |
| 23102 DEL PERSONAL | | 1.557,16 |
| 62100 EDIFICIOS | | 279.454,00 |
| 62200 INSTALACIONES TÉCNICAS | | 77.465,99- |
| 62600 MOBILIARIO Y ENSERES | | 28.219,51 |
| 62700 EQUIPOS PARA PROCESOS DE INFORMACIÓN | 3.004,29 | 114.830,93- |
| 62900 OTROS ACTIVOS MATERIALES | | 23.378,51- |
| 63100 EDIFICIOS | | 14.709,01 |
| 63200 INSTALACIONES TÉCNICAS | | 4.513,56- |
| 63600 MOBILIARIO Y ENSERES | | 7.835,45- |
| 63700 EQUIPOS PARA PROCESOS DE INFORMACIÓN | | |



Cuenta General 2012

| | | |
|---|----------------------|---------------------|
| 64500 APLICACIONES INFORMÁTICAS | 177.832,97 | 49.994,24 |
| * 312A PRESTACIONES A LOS DESEMPLEADOS | 248.543,69 | 1.105.147,27 |
| ** 5704 INTERMEDIACIÓN Y CONTRATOS | 248.543,69 | 1.105.147,27 |
| *** Total | 22.887.980,26 | 7.889.006,61 |



Cuenta General 2012

LQP-M522

Sociedad: SPEF - SP. Empleo y Formación.

D.4) EJECUCION DE LOS GASTOS PUBLICOS

D.4.3.) Clasificación Funcional del Gasto

Mes: 1 A 12

| Programa | Crédito Inicial | Modificaciones | Créd.Definitivo | Gtos Comprometidos | Oblig.Recon.Netas | Reman.de Crédito | Pagos | Oblig.Pend.Pago |
|--|-----------------------|----------------------|-----------------------|-----------------------|----------------------|----------------------|----------------------|----------------------|
| 312A PRESTACIONES A LOS DESEMPLEADOS | 12.166.023,00 | 1.695.751,44 | 13.861.774,44 | 12.756.627,17 | 12.508.083,48 | 1.353.690,96 | 11.550.922,53 | 957.160,95 |
| 321A DIRECCIÓN Y SERVICIOS GRALES.DE EMPLEO Y F | 3.454.338,00 | 4.703,60- | 3.449.634,40 | 2.712.185,22 | 2.676.651,47 | 772.982,93 | 2.507.574,43 | 169.077,04 |
| 322A FOMENTO DEL EMPLEO | 49.357.426,00 | 10.327.415,21- | 39.030.010,79 | 37.065.626,77 | 33.912.869,59 | 5.117.141,20 | 19.908.214,00 | 14.004.655,59 |
| 324A FORMACION PROFESIONAL OCUPACIONAL Y CONTIN | 34.085.908,00 | 23.923.854,51 | 58.009.762,51 | 54.983.326,59 | 37.918.378,91 | 20.091.383,60 | 26.052.692,97 | 11.865.685,94 |
| 324B ACTUACIONES PARA LA CALIDAD PROFESIONAL | 8.626.851,00 | 180.463,71- | 8.446.387,29 | 7.390.797,07 | 5.004.599,11 | 3.441.788,18 | 2.195.857,16 | 2.808.741,95 |
| * Total | 107.690.546,00 | 15.107.023,43 | 122.797.569,43 | 114.908.562,82 | 92.020.582,56 | 30.776.986,87 | 62.215.261,09 | 29.805.321,47 |

Cuenta General 2012

LQP-M523

Sociedad: SPEF – SP. Empleo y Formación

D.4) EJECUCION DE LOS GASTOS PUBLICOS

D.4.4) Proyectos de Inversión

| Proyecto | Presupuesto | Inicio | Final | Inversión | Ej. 2013 | Ej. 2014 | Ej. 2015 | Posteriores | Fin.Propia | Fin.Afectada | Fin.Externa |
|--|-------------|--------|-------|--------------|----------|----------|----------|-------------|------------|--------------|-------------|
| 32455 UNIVERSIDAD MURCIA-PRACTICAS EN EMPRESAS | | 2.003 | 2.011 | | | | | | | | |
| 32456 UNIV POLITEC CARTAGENA-PRACT.EMPRESAS | | 2.003 | 2.011 | | | | | | | | |
| 32457 FORMACION DESEMPLEADOS. CCLL. | | 2.003 | 2.013 | 914.656,40 | | | | | | | |
| 32458 FORMACION MUJERES.CCLL. | | 2.003 | 2.011 | | | | | | | | |
| 32459 FORMAC OTROS COLECT RIESGO EXCL SOC.CCLL | | 2.003 | 2.013 | | | | | | | | |
| 32460 FORMACION DESEMPLEADOS.EMPRESAS PRIVADAS | | 2.003 | 2.013 | 187.624,03 | | | | | | | |
| 32461 ACTUA.NIVEL COMPETENC.TRABAJADORES E.PRI | | 2.003 | 2.013 | 73.873,99 | | | | | | | |
| 32464 FORMACION DESEMPLEADOS. FAMILIAS E ISFL. | | 2.003 | 2.013 | 1.565.075,32 | | | | | | | |
| 32465 FORMACION MUJERES.FAMILIAS E ISFL. | | 2.003 | 2.012 | 8.517,01 | | | | | | | |
| 32466 ACTUALIZ.NIVEL COMPETENCIA TRABAJ.ISFL. | | 2.003 | 2.013 | 4.050,00 | | | | | | | |
| 32467 INTEGRACION DEL DISCAPACITADO. FA E ISFL | | 2.003 | 2.013 | 298.240,28 | | | | | | | |
| 32468 INTEGRAC COLECTIVOS RIESGO EXCL.SOC.ISFL | | 2.003 | 2.013 | 324.802,06 | | | | | | | |
| 32469 CREAC EMPRESA Y BUSQU NUEVOS YACIM EMPLE | | 2.003 | 2.012 | 300.000,00 | | | | | | | |
| 32470 FORMACION TECNICO CIENTIFICA | | 2.004 | 2.005 | | | | | | | | |
| 32471 CAM.COMERCIO MURCIA,LORCA Y CART.FORMAC. | | 2.003 | 2.011 | | | | | | | | |
| 32472 FUNDAC UNIVERSIDAD EMPRESA.CONVENIO FORM | | 2.003 | 2.011 | | | | | | | | |
| 32473 DIFUSION DE LA FORMACION OCUPACIONAL | | 2.003 | 2.008 | | | | | | | | |
| 32474 A LA FUNDACION INSTIT PARA LA FORMACION | | 2.004 | 2.004 | | | | | | | | |
| 32475 FUNDACIÓN SENECA.INVERS. CAPITAL HUMANO | | 2.003 | 2.011 | | | | | | | | |
| 32476 DOTAC Y EQUIPAM SERV CALIDAD PROFESIONAL | | 2.004 | 2.004 | | | | | | | | |
| 32477 ESTUD DE FORMAC E INSERC MERCADO LABORAL | | 2.005 | 2.005 | | | | | | | | |
| 32478 ESTUDIOS PREPAR.SEGUIM.CONTROL DEL FSE | | 2.004 | 2.013 | 41.337,72 | | | | | | | |
| 32479 AL INSTITUTO PARA LA FORMACION | | 2.003 | 2.003 | | | | | | | | |
| 32480 PRACTICAS PROFESIONALES NO LABORALES | | 2.003 | 2.009 | | | | | | | | |
| 32481 BECAS Y AYUDAS PARA ESTUDIOS | | 2.003 | 2.013 | 2.706.340,52 | | | | | | | |
| 32482 CURSOS FORMAC.PLAN FIP (EMPRESAS PVDAS.) | | 2.003 | 2.012 | | | | | | | | |



Cuenta General 2012

| | | | | | | | | | | | | |
|--|--|-------|-------|--------------|--|--|--|--|--|--|--|--|
| 32483 DOTACION EQUIPAMIENTO SERVICIOS FORMACIO | | 2.003 | 2.010 | | | | | | | | | |
| 32484 DOTACION EQUIPAM SERV GEN EMPLEO FORMAC | | 2.005 | 2.010 | | | | | | | | | |
| 32485 BECAS ALUMNOS ESCUELAS-TALLER Y C.OFICIO | | 2.003 | 2.013 | 144.621,00 | | | | | | | | |
| 32486 SUBV. ENTID PROMOTORAS ET/CO/TE (EISFL) | | 2.003 | 2.013 | 498.564,75 | | | | | | | | |
| 32487 SUBVENCION ENTID.PROMOT.GAST.FORM.Y FUNC | | 2.004 | 2.007 | | | | | | | | | |
| 32490 DOTACION EQUIPAMIENTOS SERVICIO | | 2.005 | 2.005 | | | | | | | | | |
| 32491 ESTUDIOS PREPAR.SEGUIM.CONTROL DEL FSE | | 2.003 | 2.013 | 49.853,73 | | | | | | | | |
| 32492 INICIATIVAS DE DESARROLLO RURAL | | 2.003 | 2.011 | | | | | | | | | |
| 32493 AGENTES DE DESARROLLO LOCAL | | 2.003 | 2.013 | 2.233.309,17 | | | | | | | | |
| 32494 CENTROS Y PROGRAMAS DE DESARROLLO LOCAL | | 2.003 | 2.010 | | | | | | | | | |
| 32495 PLANES CONTRAT TEMPORAL TRABAJ DESEMPLEA | | 2.003 | 2.013 | 6.581.892,33 | | | | | | | | |
| 32496 ACT INFOR ORIENT Y BUSQ EMPLEO Y AUTOEM | | 2.003 | 2.013 | 704.904,12 | | | | | | | | |
| 32497 OTRAS ACTUAC. DESARROLLO Y COOP. LOCAL | | 2.003 | 2.012 | 249.965,00 | | | | | | | | |
| 32498 PROGRAMA DE AUTOEMPLEO PARA DESEMPLEADOS | | 2.003 | 2.013 | 4.087.000,00 | | | | | | | | |
| 32499 EMPLEO AUTONOMOS (MTAS) | | 2.004 | 2.005 | | | | | | | | | |
| 32500 CONTRATACION DESEMPLEADOS | | 2.003 | 2.013 | 8.400,00 | | | | | | | | |
| 32501 CONTRATACION DESEMPLEADOS LARGA DURACION | | 2.004 | 2.005 | | | | | | | | | |
| 32502 CONTRATACION DESEMPLEADOS JOVENES | | 2.004 | 2.005 | | | | | | | | | |
| 32503 FOM EMPL INDEF TRABAJADORES MINUSVALIDOS | | 2.003 | 2.013 | 687.704,53 | | | | | | | | |
| 32504 CONTRATACION MUJERES | | 2.004 | 2.005 | | | | | | | | | |
| 32549 AUTOEMPLEO MUJERES | | 2.004 | 2.005 | | | | | | | | | |
| 32550 INSERC MERCADO ORDIN PERSONAS DISCAPACT | | 2.003 | 2.011 | | | | | | | | | |
| 32551 CENTROS ESPECIALES DE EMPLEO GAST.SALARI | | 2.003 | 2.013 | 3.080.250,37 | | | | | | | | |
| 32553 SUBVENCIÓN EMPRESAS CALIFICADAS I+E | | 2.003 | 2.012 | | | | | | | | | |
| 32554 CONS.COMARCALES EMPLEO. CENTRAL SINDICAL | | 2.003 | 2.011 | | | | | | | | | |
| 32555 CULTURA EMPRESARIAL | | 2.003 | 2.011 | | | | | | | | | |
| 32556 ORIENTACION PROFESIONAL | | 2.003 | 2.011 | | | | | | | | | |
| 32557 ORIENTACION PROFESIONAL JOVENES | | 2.004 | 2.005 | | | | | | | | | |
| 32558 ORIENTACION PROFESIONAL MAYORES | | 2.004 | 2.005 | | | | | | | | | |
| 32560 INSERC LABORAL PERSONAS DISCAPACITADAS | | 2.003 | 2.013 | 380.749,54 | | | | | | | | |
| 32561 SUB CUOTAS SEG SOC CAPITALIZAC PRESTACIO | | 2.003 | 2.013 | 86.322,65 | | | | | | | | |

Cuenta General 2012

| | | | | | | | | | | | | |
|---|--|-------|-------|--------------|--|--|--|--|--|--|--|--|
| 32562 ACT. INFOR ORIENT, BUSQ EMPLEO Y AUTOEMP | | 2.003 | 2.013 | 887.125,75 | | | | | | | | |
| 32563 DESARROLLO FORMULAS REPARTO EMPLEO | | 2.004 | 2.004 | | | | | | | | | |
| 32564 ADECUACIÓN Y MEJORA DE OFICINAS D EMPLEO | | 2.003 | 2.010 | | | | | | | | | |
| 32565 EMPLEO PUBL.INSTIT.PARA INSTIT.S/F LUCRO | | 2.003 | 2.013 | 753.842,84 | | | | | | | | |
| 32566 EMPLEO PUBLICO INSTITUCIONAL | | 2.003 | 2.007 | | | | | | | | | |
| 32567 EMPLEO PUBLICO REGIONAL.ADMINST.REGIONAL | | 2.004 | 2.004 | | | | | | | | | |
| 32568 SUBV. ENTIDADES PROMOTORAS ET/CO/TE | | 2.003 | 2.013 | 9.296.647,14 | | | | | | | | |
| 32569 BECAS CURSOS DE FORMACIÓN ESCUELS TALLER | | 2.003 | 2.003 | | | | | | | | | |
| 32570 OBSERVATORIO EMPLEO | | 2.005 | 2.010 | | | | | | | | | |
| 32571 DIFUSION Y DIVULGACION SEF | | 2.004 | 2.011 | | | | | | | | | |
| 32572 CAMPAÑAS DIFUSIÓN Y DIVULGACIÓN F.P.O. | | 2.004 | 2.009 | | | | | | | | | |
| 32573 BECAS ALUMNOS PERSONAS DESFAVORECIDAS | | 2.004 | 2.013 | 83.414,90 | | | | | | | | |
| 32574 AGENCIAS DESARROLLO LOCAL | | 2.004 | 2.011 | | | | | | | | | |
| 32575 A ENTID.PROMOT.GASTOS FORMAC. Y FUNCION. | | 2.003 | 2.003 | | | | | | | | | |
| 32576 SUBV.ENTID.PROMOT. GASTOS FORMAC Y FUNC. | | 2.004 | 2.008 | | | | | | | | | |
| 32577 TRANSF.CONTRATOS TEMPORALES EN INDEFINID | | 2.004 | 2.011 | | | | | | | | | |
| 32578 SUBV.CURSOS FORMACIÓN PLAN FIP(ADM.REG. | | 2.004 | 2.007 | | | | | | | | | |
| 32579 CREAC.Y MANTEN.CENTROS ESPECIALES EMPLEO | | 2.004 | 2.005 | | | | | | | | | |
| 32580 A CARM CONTR.TEMP.DESEMPLE.EMPL.PÚB.INST. | | 2.004 | 2.012 | 212.080,99 | | | | | | | | |
| 33622 CURSOS FORMAC.PLAN FIP (FAMILIAS E ISFL) | | 2.004 | 2.010 | | | | | | | | | |
| 33623 CURSOS DE FORMACIÓN PLAN FIP (CC.LL.) | | 2.004 | 2.008 | | | | | | | | | |
| 33624 CURSOS DE FORMACIÓN PLAN FIP (ESTADO) | | 2.004 | 2.004 | | | | | | | | | |
| 33625 CURSOS FORMAC.PLAN FIP (EMPR.PBCAS.REG.) | | 2.004 | 2.007 | | | | | | | | | |
| 33626 MODERNIZACIÓN SIST.PÚBLIC.REG.EMPLEO | | 2.004 | 2.013 | 238.299,56 | | | | | | | | |
| 33627 PROGRAMAS EXPERIMENTALES | | 2.004 | 2.011 | | | | | | | | | |
| 33628 PROGRAMA EXPERIMENTALES ENTIDADES | | 2.004 | 2.011 | | | | | | | | | |
| 33629 PLAN FIP, REMANENTE 2002 | | 2.004 | 2.004 | | | | | | | | | |
| 33630 PLAN FORMACIÓN CONTINUA | | 2.004 | 2.011 | | | | | | | | | |
| 33631 ADQUIS.CENTRALIZ.LICENCIAS INFORMÁTICAS | | 2.004 | 2.004 | | | | | | | | | |
| 33633 REMANENTE TESORERIA 2003 | | 2.004 | 2.005 | | | | | | | | | |
| 33634 PLAN FORMACIÓN CONTINUA GASTOS CORRIENT | | 2.005 | 2.011 | | | | | | | | | |

Cuenta General 2012

| | | | | | | | | | | | |
|--|--|-------|-------|--------------|--|--|--|--|--|--|--|
| 33635 AL CONSORCIO CEIS.PROYECTO EQUAL-INTEGRA | | 2.005 | 2.011 | | | | | | | | |
| 33636 EMPLEO AUTÓNOMOS (MTAS) | | 2.005 | 2.013 | 1.628.000,00 | | | | | | | |
| 33637 APLICACIONES INFORMÁTICAS AREA DE EMPLEO | | 2.006 | 2.010 | | | | | | | | |
| 33638 GT.FUNCIONAMIENTO OBSERVATORIO DE EMPLEO | | 2.005 | 2.011 | | | | | | | | |
| 33639 CEE- ACTIVOS FIJOS Y ADPT PTOS. TRABAJO | | 2.005 | 2.013 | 10.976,60 | | | | | | | |
| 33640 MANTENIMIENTO COMPLEJO ASE-INFANTE | | 2.006 | 2.006 | | | | | | | | |
| 33642 DA VINCI PROQUALINDT | | 2.005 | 2.007 | | | | | | | | |
| 33643 DA VINCI PRY PROQUALINDT, AL EXTERIOR | | 2.006 | 2.006 | | | | | | | | |
| 33644 Asoc.Española E.N.D.Proy.Da Vinci Proqua | | 2.005 | 2.012 | | | | | | | | |
| 33645 A LA ADMON. REG. AY PREVIAS A JUBILACIÓN | | 2.005 | 2.005 | | | | | | | | |
| 33647 BECAS CUR.FOR.NAC.-PL.PER.CNFO CARTAGENA | | 2.005 | 2.005 | | | | | | | | |
| 33648 MODERNIZACIÓN-ARREN. LOCALES OFIC.EMPLEO | | 2.005 | 2.005 | | | | | | | | |
| 33649 CAMPAÑA DIFUSIÓN-DIVULGACIÓN ACT.EMPLEO | | 2.005 | 2.005 | | | | | | | | |
| 33650 REMANENTE TESORERÍA 2004 OP.CORRIENTES | | 2.005 | 2.005 | | | | | | | | |
| 33651 REMANENTE TESORERÍA 2004 OP.CAPITAL | | 2.005 | 2.005 | | | | | | | | |
| 33652 A ADMON REGIONAL-EMPLEO PUBLICO INSTITUC | | 2.006 | 2.006 | | | | | | | | |
| 33653 MANTENIMIENTO DE OFICINAS DE EMPLEO | | 2.006 | 2.006 | | | | | | | | |
| 33654 DES.SIMUL.VIRT.CALDERA VAPOR/COLUM.RECTI | | 2.007 | 2.013 | 4.574,40 | | | | | | | |
| 33655 BECAS CURSOS NACIONAL. CNFO CARTAGENA 07 | | 2.007 | 2.008 | | | | | | | | |
| 33656 CURSOS NACIONALES CNFO CARTAGENA 2007 | | 2.007 | 2.008 | | | | | | | | |
| 33657 A F.I.S.L-ACTUAL.NIV.COMP.TRAB.2000-2006 | | 2.007 | 2.009 | | | | | | | | |
| 33658 ASISTENCIA TÉCNICA FSE 2000-2006 | | 2.007 | 2.009 | | | | | | | | |
| 33659 A F.S.I.L.-FORMAC.DESEMPLEADOS 2000-2006 | | 2.007 | 2.009 | | | | | | | | |
| 33660 INTEG.COLECT.RIESG.EXCLUS.SOC. 2000-2006 | | 2.007 | 2.009 | | | | | | | | |
| 33661 INTEGRACIÓN DEL DISCAPACITADO 2000-2006 | | 2.007 | 2.009 | | | | | | | | |
| 33662 A EMP.PRIV.-ACT.NIV.COMP.TRAB.2000-2006 | | 2.007 | 2.009 | | | | | | | | |
| 33663 A EMP.PRIV-FORMAC.DESEMPLEADOS 2000-2006 | | 2.007 | 2.009 | | | | | | | | |
| 33664 A CORP.LOCAL-FORM.DESEMPLEADOS 2000-2006 | | 2.007 | 2.009 | | | | | | | | |
| 33665 ELAB.CERT.PROF.FAM.QUIMICA-C.NAC.CARTAG. | | 2.007 | 2.008 | | | | | | | | |
| 33666 ELAB.PRUEB.EVAL-FAM.QUIMICA.C.NAC.CARTAG | | 2.007 | 2.008 | | | | | | | | |
| 33667 REV.PRUEB.EVAL.FAM.QUIMICA-C.NAC.CARTAG. | | 2.007 | 2.008 | | | | | | | | |



Cuenta General 2012

| | | | | | | | | | | | | | |
|--|--|-------|-------|--------------|--|--|--|--|--|--|--|--|--|
| 33668 GASTOS GENERALES FUNCIONAM.PROGRAMA 312A | | 2.007 | 2.013 | 2.195.004,82 | | | | | | | | | |
| 33674 DOTACIÓN Y EQUIPAMIENTO OFICINAS EMPLEO | | 2.004 | 2.010 | | | | | | | | | | |
| 34722 ASISTENCIA AL AUTOEMPLEO | | 2.005 | 2.005 | | | | | | | | | | |
| 34723 ASISTENCIA AL AUTOEMPLEO | | 2.005 | 2.005 | | | | | | | | | | |
| 34724 FORMACIÓN DESEMPLEADOS | | 2.005 | 2.005 | | | | | | | | | | |
| 34725 A LA ADMÓN REGIONAL IES ALMIRANTE BASTAR | | 2.005 | 2.011 | | | | | | | | | | |
| 34726 REGION DE MURCIA TURISTICAFORMACIÓN DESE | | 2.005 | 2.005 | | | | | | | | | | |
| 34728 Tutorías Individualizadas para el empleo | | 2.005 | 2.007 | | | | | | | | | | |
| 34730 GASTOS FUNCIONAMIENTO FOMENTO DEL EMPLEO | | 2.005 | 2.013 | 51.671,13 | | | | | | | | | |
| 34731 Gastos Funciona.Direcc. y Serv. Grles | | 2.005 | 2.013 | 426.059,90 | | | | | | | | | |
| 34732 Gastos Funcionamiento Form. Prof. Ocupa. | | 2.005 | 2.013 | 293.411,38 | | | | | | | | | |
| 34733 TUTORIAS INDIVIDUALIZADAS PARA EL EMPLEO | | 2.005 | 2.008 | | | | | | | | | | |
| 34735 CURSOS NACIONALES C.F.P.O.CARTAGENA | | 2.005 | 2.008 | | | | | | | | | | |
| 36131 EMPLEO PUBL INSTITUCIONAL-UNIVERSIDADES | | 2.006 | 2.012 | 153.623,44 | | | | | | | | | |
| 36132 GABINETES ORIEN E INSER LABOR DISCPACIT | | 2.006 | 2.006 | | | | | | | | | | |
| 36133 ADAPTACION PTOS.TRABAJO CONTR DISCPACTAD | | 2.006 | 2.013 | | | | | | | | | | |
| 36134 BECAS Y AYUDAS PLAN FIP CNFO CARTAGENA | | 2.006 | 2.006 | | | | | | | | | | |
| 36135 BECAS CURSOS NACIONALES CNFO CARTAGENA | | 2.006 | 2.008 | | | | | | | | | | |
| 36136 DOTACIÓN Y EQUIPAMIENTO CNFPO CARTAGENA | | 2.006 | 2.011 | | | | | | | | | | |
| 36137 REG.MURCIA TURISTICA ACTUALIZ.COMP.TRABJ | | 2.006 | 2.006 | | | | | | | | | | |
| 36138 FUNDACIÓN UNIVERSID.CATOLICA SAN ANTONIO | | 2.006 | 2.011 | | | | | | | | | | |
| 36139 Confederation Francaise E.N.D.P.Da Vinci | | 2.006 | 2.007 | | | | | | | | | | |
| 36140 The British Institute N.D.T.P.da Vinci | | 2.006 | 2.007 | | | | | | | | | | |
| 36141 PLANES COMARCALES CALIDAD FORM. PROFESIO | | 2.006 | 2.006 | | | | | | | | | | |
| 36142 UNIDADES APOYO CENTROS ESPECIALES EMPLEO | | 2.006 | 2.013 | 210.893,42 | | | | | | | | | |
| 36143 GABINETES ORIENT E INSE LAB PERS DISC FI | | 2.006 | 2.013 | 211.959,00 | | | | | | | | | |
| 36144 Deutsche Gesellschaft Z.f.P P. Da Vinci | | 2.006 | 2.007 | | | | | | | | | | |
| 36145 DESAR.SIMULA.VIRTU.CALDERA VAPOR/COL.REC | | 2.006 | 2.006 | | | | | | | | | | |
| 36146 DISEÑO/ELABOR.PROG/GUÍA CURSO INSTAL.RAD | | 2.006 | 2.006 | | | | | | | | | | |
| 36147 A ADMON REG.ACTUALIZ.NIVEL COMPET.TRABAJ | | 2.006 | 2.006 | | | | | | | | | | |
| 36148 ASIST.TÉCN.ACTUALIZ.FPO.FAM.PROF.IND.QUI | | 2.006 | 2.006 | | | | | | | | | | |



Cuenta General 2012

| | | | | | | | | | | | |
|--|--|----------------|----------------|----------------------|--|--|--|--|--|--|--|
| 36149 PARTICIPAC.EN FERIAS UNIVERSIT.DE EMPLEO | | 2.006 | 2.008 | | | | | | | | |
| 37381 CONSEJ.AGRICULT. Y AGUA. CURSOS PLAN FIP | | 2.007 | 2.009 | | | | | | | | |
| 37382 I.E.S CARLOS III. CURSOS PLAN FIP | | 2.007 | 2.008 | | | | | | | | |
| 37383 I.E.S. LA FLOTA. CURSOS PLAN FIP. | | 2.007 | 2.008 | | | | | | | | |
| 37384 IES ALMIRANTE BASTARRECHE CURSOS PLN FIP | | 2.007 | 2.008 | | | | | | | | |
| 37387 CONSEJ.AGRICULT.FORMACIÓN TRABAJ.EN ACT. | | 2.007 | 2.013 | 56.425,22 | | | | | | | |
| 37388 CAMPAÑAS DIF.PROFESIONES BAJO EMPLEO FEM | | 2.007 | 2.010 | | | | | | | | |
| 37389 PLAN DE CALIDAD EN LA FORMAC.OCUPACIONAL | | 2.007 | 2.010 | | | | | | | | |
| 37390 FOROS DE TECNICAS Y HABILIDADES LABORAL. | | 2.007 | 2.007 | | | | | | | | |
| 37392 PLATAFORMA INFORMATICA ORIEN PROFESIONAL | | 2.007 | 2.010 | | | | | | | | |
| 37393 RED INTEGRADA DE SERVICIOS ORIENTACION | | 2.007 | 2.007 | | | | | | | | |
| 37395 IES LA FLOTA.FORMACIÓN TDORES EN ACTIVO | | 2.007 | 2.011 | | | | | | | | |
| 37396 IES CARLOS III.FORMACION TDORES EN ACT. | | 2.007 | 2.011 | | | | | | | | |
| 37397 PLAN PERFEC FORMADORES. CURSOS CFCCART | | 2.007 | 2.008 | | | | | | | | |
| 37398 PLAN MOVILIDAD: PRACTICAS CNFPOC | | 2.007 | 2.008 | | | | | | | | |
| 37471 INSERCIÓN COLECTIVOS DE EXCLUSIÓN SOCIAL | | 2.007 | 2.011 | | | | | | | | |
| 37472 CENTRO CUALIFIC.TURISTICA S.A.CURSOS FIP | | 2.007 | 2.008 | | | | | | | | |
| 37473 REGION MURCIA TURIST.S.A.ACT.COMPET.TRAB | | 2.007 | 2.012 | 80.000,00 | | | | | | | |
| 37476 A EMPRESAS PRIVAD.-AYUDAS FORMAC.(P.EXT) | | | | 34.856,10 | | | | | | | |
| 37477 A ISFL.-AYUDAS FORMACIÓN(PLAN EXTRAORD.) | | | | 40.846,48 | | | | | | | |
| * Total | | 336.795 | 337.537 | 42.087.767,59 | | | | | | | |

Cuenta General 2012

REGISTRO DE CONTRATOS

Número e importe de los contratos realizados por la Administración
según el sistema de adjudicación

PERIODO: de 01/01/2012 a 31/12/2012

TIPO DE CONTRATO: Todos

ÓRGANO DE CONTRATACIÓN: CARM - SERVICIO REGIONAL DE EMPLEO Y FORMACIÓN

| ÓRGANO DE CONTRATACIÓN | VARIOS CRITERIOS | | PROC. NEGOCIADO | | ÚNICO CRITERIO | | TOTAL | |
|---|------------------|--------------------------------------|-----------------|-------------------|----------------|-------------------|-----------|---------------------|
| | Nº | Importe € | Nº | Importe € | Nº | Importe € | Nº | Euros |
| CARM - C. DE EDUCACIÓN, FORMACIÓN Y EMPLEO - SERVICIO REGIONAL DE EMPLEO Y FORMACIÓN | 7 | 620.268,70 | 42 | 703.527,54 | 1 | 142.796,61 | 50 | 1.466.592,85 |
| TOTAL | 7 | 620.268,70 | 42 | 703.527,54 | 1 | 142.796,61 | 50 | 1.466.592,85 |
| Total Nº contratos: 50 | | Total Importe €: 1.466.592,85 | | | | | | |

Número e importe de los contratos realizados por la Administración
según el tipo de contrato

PERIODO: de 01/01/2012 a 31/12/2012

TIPO DE CONTRATO: Todos

ÓRGANO DE CONTRATACIÓN: CARM - SERVICIO REGIONAL DE EMPLEO Y FORMACIÓN

| ÓRGANOS DE CONTRATACIÓN | SUMINISTROS | SERVICIOS | OBRAS | TOTAL |
|---|-------------|-----------|----------|-----------|
| CARM - C. DE EDUCACIÓN, FORMACIÓN Y EMPLEO - SERVICIO REGIONAL DE EMPLEO Y FORMACIÓN | 6 | 43 | 1 | 50 |
| TOTALES | 6 | 43 | 1 | 50 |

No se han registrado contratos con los siguientes tipos: OTROS, SECTORES AGUA, ENERGÍA, TRANSPORTES Y COMUNICACIONES, PRIVADOS, ADMINISTRATIVOS ESPECIALES, COLABORACIÓN ENTRE SECTOR PÚBLICO Y PRIVADO, GESTIÓN DE SERVICIOS PÚBLICOS, CONCESIÓN OBRAS PÚBLICAS,



Cuenta General 2012

REGISTRO DE CONTRATOS

Bajas según el procedimiento de Adjudicación (Agrupado)

PERIODO : de 01/01/2012 a 31/12/2012

TIPO DE CONTRATO: Todos

ÓRGANO DE CONTRATACIÓN: CARM - SERVICIO REGIONAL DE EMPLEO Y FORMACIÓN

| Tipo de licitación | Nº | Importe Licitación | Importe Adjudicación | Diferencia | % Baja |
|--------------------|-----------|-----------------------|-----------------------|-----------------------|----------------|
| VARIOS CRITERIOS | 7 | 2.716.219,52 € | 620.268,70 € | 2.095.950,82 € | 77,16 % |
| ÚNICO CRITERIO | 1 | 248.055,05 € | 142.796,61 € | 105.258,44 € | 42,43 % |
| NEGOCIADO | 42 | 834.660,17 € | 703.527,54 € | 131.132,63 € | 15,71 % |
| Total | 50 | 3.798.934,74 € | 1.466.592,85 € | 2.332.341,89 € | 61.39 % |

Cuenta General 2012

REGISTRO DE CONTRATOS

Listado de contratistas a los que se le ha adjudicado contratos
según el tipo de contrato

PERIODO: de 01/01/2012 a 31/12/2012

TIPO DE PROCEDIMIENTO: Todos

ÓRGANO DE CONTRATACIÓN: CARM - SERVICIO REGIONAL DE EMPLEO Y FORMACIÓN

| REGISTRO | TIPO DE CONTRATO | IMPORTE € | CIF/NIF | ADJUDICATARIO |
|----------|------------------|------------|-----------|--|
| 20/2012 | SERVICIOS | 9.380,00 | X0266160G | ARONICA, JOSEPH DANIEL |
| 21/2012 | SERVICIOS | 155.800,00 | B83839647 | ONECLICK DISEÑO Y SOFTWARE S.L. |
| 89/2012 | SERVICIOS | 12.500,00 | Q3070001G | COL OF DE QUIMICOS DE MURCIA |
| 90/2012 | SERVICIOS | 14.700,00 | Q3070001G | COL OF DE QUIMICOS DE MURCIA |
| 100/2012 | SERVICIOS | 10.830,00 | 29057861Y | RIQUELME ORTIZ, CONCEPCION |
| 128/2012 | SERVICIOS | 18.000,00 | Q3070001G | COL OF DE QUIMICOS DE MURCIA |
| 217/2012 | SERVICIOS | 11.200,00 | Q3070001G | COL OF DE QUIMICOS DE MURCIA |
| 229/2012 | SERVICIOS | 11.500,00 | 22437141C | FENOR LOPEZ,MANUEL |
| 230/2012 | SERVICIOS | 7.500,00 | 22437141C | FENOR LOPEZ,MANUEL |
| 241/2012 | SERVICIOS | 25.000,00 | 25920194E | RIZQUEZ JIMENEZ JUAN JOSE |
| 244/2012 | SERVICIOS | 39.750,00 | G46714853 | AIMPLAS INSTITUTO TECNOLOGICO DEL PLASTICO |
| 245/2012 | SERVICIOS | 3.000,00 | 18981133S | BAUSA CARDELLACH PATRICIA MERCEDES |
| 266/2012 | SERVICIOS | 19.190,00 | 22934461B | MARTIN RODRIGUEZ, ANA CARMEN |
| 269/2012 | SERVICIOS | 15.300,00 | A30688956 | ASESORIA SERVICIOS DE INGENIERIA Y GESTION MEDIOAMBIENTAL, SAL |



Cuenta General 2012

| REGISTRO | TIPO DE CONTRATO | IMPORTE € | CIF/NIF | ADJUDICATARIO |
|----------|------------------|------------|-----------|--|
| 270/2012 | SERVICIOS | 2.000,00 | 27431579P | SANCHEZ MUÑOZ, FERNANDO |
| 271/2012 | SERVICIOS | 3.360,00 | 22939535W | LOPEZ GARCIA, ISABEL |
| 272/2012 | SERVICIOS | 4.000,00 | Q3070001G | COL OF DE QUIMICOS DE MURCIA |
| 274/2012 | SERVICIOS | 33.133,80 | A30688956 | ASESORIA SERVICIOS DE INGENIERIA Y GESTION MEDIOAMBIENTAL, SAL |
| 275/2012 | OBRAS | 142.796,61 | A16199374 | VIALES Y OBRAS PUBLICAS, S.A. |
| 276/2012 | SERVICIOS | 3.150,00 | G46714853 | AIMPLAS INSTITUTO TECNOLOGICO DEL PLASTICO |
| 319/2012 | SERVICIOS | 10.647,10 | B96618129 | IDM, SISTEMAS DE COMUNICACION, S.L. |
| 323/2012 | SERVICIOS | 3.450,00 | 18981133S | BAUSA CARDELLACH PATRICIA MERCEDES |
| 324/2012 | SERVICIOS | 18.000,00 | 29038499X | MARTINEZ GARCIA, JOSE |
| 325/2012 | SERVICIOS | 11.600,00 | A30033385 | ELECTRICIDAD FERYSAN SA |
| 374/2012 | SERVICIOS | 9.250,00 | 29038499X | MARTINEZ GARCIA, JOSE |
| 375/2012 | SERVICIOS | 4.495,00 | B15044357 | APPLUS NORCONTROL, S.L. |
| 377/2012 | SERVICIOS | 8.400,00 | 29025990J | VICIOSO VALLEJO, JUAN JOSE |
| 378/2012 | SERVICIOS | 6.600,00 | B30801013 | EDUKALIA 2006 SL |
| 381/2012 | SERVICIOS | 23.000,00 | Q3070001G | COL OF DE QUIMICOS DE MURCIA |
| 382/2012 | SERVICIOS | 15.010,00 | 53141573G | ORTI DELEGIDO AMALIA DOLORES |
| 385/2012 | SERVICIOS | 9.387,64 | X0266160G | ARONICA, JOSEPH DANIEL |
| 387/2012 | SERVICIOS | 16.900,00 | 22964715C | MONTALBAN MARTINEZ NICOLAS |
| 388/2012 | SERVICIOS | 26.055,00 | Q3070001G | COL OF DE QUIMICOS DE MURCIA |
| 659/2012 | SERVICIOS | 49.219,00 | B30469035 | SINERGIA TECNOLOGICA SLU |
| 660/2012 | SERVICIOS | 48.000,00 | B30562813 | SQA MURCIA SL |
| 661/2012 | SERVICIOS | 49.750,00 | A83083816 | STERIA IBERICA, S.A. |
| 664/2012 | SERVICIOS | 16.640,00 | 22457889E | CAMPOS FERNANDEZ, PASCUAL |



Cuenta General 2012

| REGISTRO | TIPO DE CONTRATO | IMPORTE € | CIF/NIF | ADJUDICATARIO |
|----------|------------------|------------|-----------|--|
| 669/2012 | SERVICIOS | 36.270,00 | U73772907 | UTE AUDIPUBLIC AUDITORES SA COMPAÑIA DE AUDITORIA CONSEJEROS |
| 688/2012 | SERVICIOS | 10.800,00 | B15044357 | APPLUS NORCONTROL, S.L. |
| 697/2012 | SERVICIOS | 14.960,00 | 23036802W | GARCIA PEREZ, JOSE MARIA |
| 698/2012 | SERVICIOS | 12.750,00 | 23036802W | GARCIA PEREZ, JOSE MARIA |
| 699/2012 | SERVICIOS | 22.000,00 | 23005363G | SANCHEZ MARTINEZ JESUS |
| 700/2012 | SERVICIOS | 22.000,00 | 23005363G | SANCHEZ MARTINEZ JESUS |
| 701/2012 | SERVICIOS | 14.850,00 | B15044357 | APPLUS NORCONTROL, S.L. |
| 706/2012 | SUMINISTROS | 33.500,00 | A08214157 | OLYMPUS IBERIA, S.A.U. |
| 707/2012 | SUMINISTROS | 75.871,00 | A50086412 | INSTRUMENTACION Y COMPONENTES,S.A. |
| 708/2012 | SUMINISTROS | 124.500,00 | B64434012 | ZWICK IBERICA EQUIPOS DE ENSAYOS, SL |
| 709/2012 | SUMINISTROS | 76.271,19 | A58320862 | SISTEMAS DE ENSAYO DE MATERIALES, S.A. |
| 710/2012 | SUMINISTROS | 119.830,51 | A58320862 | SISTEMAS DE ENSAYO DE MATERIALES, S.A. |
| 711/2012 | SUMINISTROS | 34.496,00 | A60613882 | J.B.-FISER SA |

Cuenta General 2012

D.4) EJECUCION DE LOS GASTOS PUBLICOS

D.4.6) Transferencias y Subvenciones concedidas

| Subvenciones Corrientes | | | | |
|--|--|----------------|----------------|--------------------|
| NORMATIVA | FINALIDAD | CONCEDIDO 2012 | LIQUIDADO 2012 | PTE. LIQUIDAR 2012 |
| Orden de 22 de junio 2009, del Presidente del Servicio Regional de Empleo y Formación, por la que se regula la formación de oferta dirigida prioritariamente a trabajadores desempleados, mediante acciones y proyectos de formación y se establecen las bases reguladoras del procedimiento de concesión y justificación de subvenciones destinadas a tal fin, en el ámbito de la Comunidad Autónoma de la Región de Murcia (BORM nº 145 de 26 de junio). | **** 32457 FORMACION DESEMPLEADOS. CCLL. | 548.224,00 | 345.740,00 | 202.484,00 |
| Orden de 22 de junio 2009, del Presidente del Servicio Regional de Empleo y Formación, por la que se regula la formación de oferta dirigida prioritariamente a trabajadores desempleados, mediante acciones y proyectos de formación y se establecen las bases reguladoras del procedimiento de concesión y justificación de subvenciones destinadas a tal fin, en el ámbito de la Comunidad Autónoma de la Región de Murcia (BORM nº 145 de 26 de junio). | **** 32460 FORMACION DESEMPLEADOS. EMPRESAS PRIVADAS | 1.003.650,00 | 98.850,00 | 904.800,00 |
| Orden de 22 de junio 2009, del Presidente del Servicio Regional de Empleo y Formación, por la que se regula la formación de oferta dirigida prioritariamente a trabajadores desempleados, mediante acciones y proyectos de formación y se establecen las bases reguladoras del procedimiento de concesión y justificación de subvenciones destinadas a tal fin, en el ámbito de la Comunidad Autónoma de la Región de Murcia (BORM nº 145 de 26 de junio). | **** 32461 ACTUA .NIVEL COMPETENC. TRABAJADORES E. | 399.060,00 | 0,00 | 399.060,00 |
| Orden de 22 de junio 2009, del Presidente del Servicio Regional de Empleo y Formación, por la que se regula la formación de oferta dirigida prioritariamente a trabajadores desempleados, mediante acciones y proyectos de formación y se establecen las bases reguladoras del procedimiento de concesión y justificación de subvenciones destinadas a tal fin, en el ámbito de la Comunidad Autónoma de la Región de Murcia (BORM nº 145 de 26 de junio). | **** 32464 FORMACION DESEMPLEADOS. FAMILIAS E ISFL | 1.671.622,50 | 1.547.227,50 | 124.395,00 |

Cuenta General 2012

| | | | | |
|---|---|---------------------|---------------------|-------------------|
| <p>Orden de 22 de junio 2009, del Presidente del Servicio Regional de Empleo y Formación, por la que se regula la formación de oferta dirigida prioritariamente a trabajadores desempleados, mediante acciones y proyectos de formación y se establecen las bases reguladoras del procedimiento de concesión y justificación de subvenciones destinadas a tal fin, en el ámbito de la Comunidad Autónoma de la Región de Murcia (BORM nº 145 de 26 de junio).</p> | <p>**** 32466 ACTUALIZ. NIVEL COMPETENCIA TRABAJ. ISFL</p> | <p>353.990,00</p> | <p>0,00</p> | <p>353.990,00</p> |
| <p>Orden de 2 de abril de 2008, del Presidente del Servicio Regional de Empleo y Formación, por la que se regula la formación de oferta y se establecen las bases reguladoras del procedimiento de concesión y justificación de subvenciones destinadas a tal fin, en el ámbito de la Comunidad Autónoma de la Región de Murcia (BORM nº 83 de 10 de abril).</p> | <p>**** 32481 BECAS Y AYUDAS PARA ESTUDIOS</p> | <p>508.360,52</p> | <p>502.362,32</p> | <p>5.998,20</p> |
| <p>Orden de 10 de febrero de 2011, del Presidente del Servicio Regional de Empleo y Formación, por la que se aprueban las bases reguladoras y el procedimiento para la concesión de subvenciones en los programas de Escuelas Taller y Casas de Oficios, Talleres de Empleo y Unidades de Promoción y Desarrollo (BORM nº 40, de 18 de febrero de 2011).</p> | <p>**** 32485 BECAS ALUMNOS ESCUELAS-TALLER Y C. OFICIOS</p> | <p>122.679,00</p> | <p>122.679,00</p> | <p>0,00</p> |
| <p>Orden de 10 de febrero de 2011, del Presidente del Servicio Regional de Empleo y Formación, por la que se aprueban las bases reguladoras y el procedimiento para la concesión de subvenciones en los programas de Escuelas Taller y Casas de Oficios, Talleres de Empleo y Unidades de Promoción y Desarrollo (BORM nº 40, de 18 de febrero de 2011).</p> | <p>**** 32486 SUBV. ENTID PROMOTORAS ET/CO/TE (EISF)</p> | <p>199.279,44</p> | <p>199.279,44</p> | <p>0,00</p> |
| <p>Orden de 3 de mayo de 2011, del Presidente del Servicio Regional de Empleo y Formación, por la que se aprueban las bases reguladoras de subvenciones destinadas al Fomento del Desarrollo Local (BORM Nº 105 de 10 de mayo de 2011), Modificado por Orden de 29 de septiembre (BORM nº 232 de 7 de octubre) y corrección errores (BORM nº 260 de 11 de noviembre)</p> | <p>**** 32493 AGENTES DE DESARROLLO LOCAL</p> | <p>1.251.886,91</p> | <p>1.251.886,91</p> | <p>0,00</p> |
| <p>Orden de 13 de julio de 2012, del Presidente del Servicio Regional de Empleo y Formación, por la que se aprueban las bases reguladoras de subvenciones del programa de Orientación Profesional (BORM nº 168 de 21 de julio de 2012).</p> | <p>**** 32496 ACT INFOR ORIENT Y BUSQ EMPLEO Y AUTOEMPLEO</p> | <p>299.950,12</p> | <p>299.950,12</p> | <p>0,00</p> |
| <p>Orden de 3 de marzo de 2011, del Presidente del Servicio Regional de Empleo y Formación, por la que se aprueban las bases reguladoras del Programa de Subvenciones para el Fomento del Autoempleo (BORM nº 59 de 12/03/2011).</p> | <p>**** 32498 PROGRAMA DE AUTOEMPLEO PARA DESEMPLEADOS</p> | <p>4.087.000,00</p> | <p>4.087.000,00</p> | <p>0,00</p> |

Cuenta General 2012

| | | | | |
|---|--|--------------|--------------|--------------|
| Orden de 11 de diciembre de 2009, del Presidente del Servicio Regional de Empleo y Formación, por la que se aprueban las Bases Reguladoras de los Programas de Subvenciones para el Fomento del Empleo Estable y de Calidad y del Autoempleo (BORM nº 289 de 16 de diciembre de 2009). | **** 32500 CONTRATACION DESEMPLEADOS | 8.400,00 | 8.400,00 | 0,00 |
| Real decreto 1451/1983, de 11 de mayo, por el que en cumplimiento de lo previsto en la ley 13/1982, de 7 de abril, se regula el empleo selectivo y las medidas de fomento del empleo de los trabajadores minusválidos, modificado por Real Decreto 170/2004, de 30 de enero. | **** 32503 FOM EMPL INDEF TRABAJADORES MINUSVALIDOS | 909.046,21 | 513.093,37 | 395.952,84 |
| Orden de 29 de marzo de 2010, del Presidente del Servicio Regional de Empleo y Formación, de bases reguladoras de los programas de subvenciones para el Fomento de la integración laboral de personas con discapacidad (BORM nº 78 de 7 de abril). | **** 32551 CENTROS ESPECIALES DE EMPLEO GAST. SALARIALES | 3.255.208,07 | 1.987.216,78 | 1.267.991,29 |
| Orden de 29 de marzo de 2010, del Presidente del Servicio Regional de Empleo y Formación, de bases reguladoras de los programas de subvenciones para el Fomento de la integración laboral de personas con discapacidad (BORM nº 78 de 7 de abril). | **** 32560 INSERC LABORAL PERSONAS DISCAPACITADA | 380.749,54 | 380.749,54 | 0,00 |
| Orden de 13 de abril de 1994 (BOE 4-05-1994), por la que se establecen las bases reguladoras de la concesión de las subvenciones consistentes en el abono, a los trabajadores que hicieren uso del derecho previsto en el artículo 1º del real decreto 1044/1985, de 19 de junio, de cuotas a la seguridad social, según lo dispuesto en el artículo 4.2 de dicho real decreto, modificado por la ley 22/1992, de 30 de julio. | **** 32561 SUB CUOTAS SEG SOC CAPITALIZAC PRESTACIONES | 65.870,30 | 52.519,69 | 13.350,61 |
| Orden de 13 de julio de 2012, del Presidente del Servicio Regional de Empleo y Formación, por la que se aprueban las bases reguladoras de subvenciones del programa de Orientación Profesional (BORM nº 168 de 21 de julio de 2012). | **** 32562 ACT. INFOR ORIENT, BUSQ EMPLEO Y AUTOEMPLEO | 295.694,34 | 295.694,34 | 0,00 |
| Orden de 10 de febrero de 2011, del Presidente del Servicio Regional de Empleo y Formación, por la que se aprueban las bases reguladoras y el procedimiento para la concesión de subvenciones en los programas de Escuelas Taller y Casas de Oficios, Talleres de Empleo y Unidades de Promoción y Desarrollo (BORM nº 40, de 18 de febrero de 2011). | **** 32568 SUBV. ENTIDADES PROMOTORAS ET/CO/TE | 5.270.182,02 | 4.369.014,90 | 901.167,12 |
| Orden de 3 de marzo de 2011, del Presidente del Servicio Regional de Empleo y Formación, por la que se aprueban las bases reguladoras del Programa de Subvenciones para el Fomento del Autoempleo (BORM nº 59 de 12/03/2011). | **** 33636 EMPLEO AUTÓNOMOS (MTAS) | 1.356.700,00 | 990.000,00 | 366.700,00 |
| Orden de 29 de junio de 2006, de la Presidenta del Servicio Regional de Empleo y Formación, por la que se aprueban las bases reguladoras del programa de subvenciones para la financiación de las Unidades de Apoyo a la Actividad Profesional en el marco de los Servicios de Ajuste Personal y Social de los Centros Especiales de Empleo, y se realiza su convocatoria para el ejercicio 2006. (BORM nº 162, de 15/07/2006). | **** 36142 UNIDADES DE APOYO EN CEE | 210.893,42 | 210.893,42 | 0,00 |

Cuenta General 2012

| | | | | |
|--|---|--------------|--------------|--------------|
| Orden de 29 de marzo de 2010, del Presidente del Servicio Regional de Empleo y Formación, de bases reguladoras de los programas de subvenciones para el Fomento de la integración laboral de personas con discapacidad (BORM nº 78 de 7 de abril). | **** 36143 GABINETES ORIENT E INSE LAB PERS DISC | 211.959,00 | 211.959,00 | 0,00 |
| Ley 6 / 2011, de 26 de diciembre de Presupuestos Generales de la CARM 2012. APORTACIÓN DINERARIA | **** 37473 REGIÓN MURCIA TURÍSTICA, S.A. ACTUALIZACIÓN NIVEL COMPET. TRABAJADORES | 80.000,00 | 80.000,00 | 0,00 |
| Ley 6 / 2011, de 26 de diciembre de Presupuestos Generales de la CARM 2012. APORTACIÓN DINERARIA | **** 38641 CONS. AGRICULTURA Y AGUA. FORM DESEMP. | 144.271,81 | 144.271,81 | 0,00 |
| Ley 6 / 2011, de 26 de diciembre de Presupuestos Generales de la CARM 2012. Subvención nominativa. | **** 40000 I.E.S. CASTILLO PUCHE. CURSOS INT. LABORAL | 60.000,00 | 60.000,00 | 0,00 |
| Ley 6 / 2011, de 26 de diciembre de Presupuestos Generales de la CARM 2012. Subvención nominativa. | **** 40004 I.E.S. LA FLOTA. FORMACION PARA EL EMPLEO | 54.000,00 | 54.000,00 | 0,00 |
| Ley 6 / 2011, de 26 de diciembre de Presupuestos Generales de la CARM 2012. APORTACIÓN DINERARIA | **** 40006 REGIÓN MURCIA TURISTICA, S.A. F. EMPLEO | 250.000,00 | 250.000,00 | 0,00 |
| Orden de 22 de junio 2009, del Presidente del Servicio Regionl de Empleo y Formación, por la que se regula la formación de oferta dirigida prioritariamente a trabajadores desempleados, mediante acciones y proyectos de formación y se establecen las bases reguladoras del procedimiento de concesión y justificación de subvenciones destinadas a tal fi, en el ámbito de la Comunidad Autónoma de la Región de Murcia (BORM nº 145 de 26 de junio). | **** 40007 SUBV. FORMACION PARA EL EMPLEO (CC.LL) | 2.086.572,00 | 548.365,00 | 1.538.207,00 |
| Orden de 22 de junio 2009, del Presidente del Servicio Regionl de Empleo y Formación, por la que se regula la formación de oferta dirigida prioritariamente a trabajadores desempleados, mediante acciones y proyectos de formación y se establecen las bases reguladoras del procedimiento de concesión y justificación de subvenciones destinadas a tal fi, en el ámbito de la Comunidad Autónoma de la Región de Murcia (BORM nº 145 de 26 de junio). | **** 40008 SUBV. FORMACION PARA EL EMPLEO (E.PRIV.) | 5.486.415,47 | 427.602,00 | 5.058.813,47 |
| Orden de 22 de junio 2009, del Presidente del Servicio Regionl de Empleo y Formación, por la que se regula la formación de oferta dirigida prioritariamente a trabajadores desempleados, mediante acciones y proyectos de formación y se establecen las bases reguladoras del procedimiento de concesión y justificación de subvenciones destinadas a tal fi, en el ámbito de la Comunidad Autónoma de la Región de Murcia (BORM nº 145 de 26 de junio). | **** 40009 SUBV. FORMACION PARA EL EMPLEO (ISFL) | 4.558.262,70 | 2.809.589,00 | 1.748.673,70 |
| Plan de Trabajo Centro Nacional de Formación Profesional Ocupacional de Cartagena | **** 40010 BECAS Y AYUDAS ESTUDIOS CFCARTAGENA | 11.319,57 | 6.545,93 | 4.773,64 |
| Plan de Trabajo Centro Nacional de Formación Profesional Ocupacional de Cartagena 2009 | **** 40011 BECAS CURSOS NACIONALES CFPC 2009 | 197.216,16 | 197.216,16 | 0,00 |

Cuenta General 2012

| | | | | |
|---|--|--------------|-----------|--------------|
| Plan de Trabajo Centro Nacional de Formación Profesional Ocupacional de Cartagena | **** 40012 BECAS PLAN PERFECCIONAMIENTO TEC. FORM | 83.987,89 | 83.987,89 | 0,00 |
| Orden de 7 de julio de 2009, del Presidente del Servicio Regional de Empleo y Formación, por la que se regula la formación de oferta dirigida prioritariamente a trabajadores ocupados mediante la ejecución de planes de formación, y se establecen las bases reguladoras de subvenciones destinadas a tal fin, en el ámbito de la Comunidad Autónoma de la Región de Murcia (BORM nº 158 de 11 de julio). | **** 40021 FORMACIÓN PROF. TRABAJADORES OCUPADOS | 2.740.327,98 | 0,00 | 2.740.327,98 |
| Ley 6 / 2011, de 26 de diciembre de Presupuestos Generales de la CARM 2012. Subvención nominativa. | **** 40062 IES POLITÉCNICO. FORMACIÓN PARA EMPLEO | 80.000,00 | 80.000,00 | 0,00 |
| Ley 6 / 2011, de 26 de diciembre de Presupuestos Generales de la CARM 2012. Subvención nominativa. | **** 40063 IES POLITÉCNICO. FORMACIÓN TDORES ACT | 30.000,00 | 30.000,00 | 0,00 |
| Orden de 13 de mayo de 2009, del Presidente del Servicio Regional de Empleo y Formación, por la que se establecen las bases reguladoras del programa de subvenciones destinadas a fomentar la realización de itinerarios de inserción laboral por las personas que han extinguido por agotamiento el subsidio por desempleo (BORM nº 111 de 16 de mayo). | **** 40064 FOMENTO ITINERARIOS INSERCIÓN LABORAL | 2.744,00 | 2.744,00 | 0,00 |
| Ley 6 / 2011, de 26 de diciembre de Presupuestos Generales de la CARM 2012. Subvención nominativa. | **** 41091 IES SANJE. FORMACIÓN PARA EL EMPLEO | 60.000,00 | 60.000,00 | 0,00 |
| Ley 6 / 2011, de 26 de diciembre de Presupuestos Generales de la CARM 2012. Subvención nominativa. | **** 41092 IES FRANCISCO DE GOYA. FORMACIÓN PARA EL EMPLEO | 60.000,00 | 60.000,00 | 0,00 |
| Ley 6 / 2011, de 26 de diciembre de Presupuestos Generales de la CARM 2012. Subvención nominativa. | **** 41094 IES ALQUERIAS. FORMACIÓN PARA EL EMPLEO | 60.000,00 | 60.000,00 | 0,00 |
| Ley 6 / 2011, de 26 de diciembre de Presupuestos Generales de la CARM 2012. Subvención nominativa. | **** 41095 CIFP LORCA .FORMACIÓN PARA EL EMPLEO | 60.000,00 | 60.000,00 | 0,00 |
| Ley 6 / 2011, de 26 de diciembre de Presupuestos Generales de la CARM 2012. Subvención nominativa. | **** 41757 FED. EMPRESARIOS TRANSPORTE. SECTORIAL. FORMACIÓN CAP | 60.000,00 | 60.000,00 | 0,00 |
| Real Decreto 196/2010, de 26 de febrero, por el que se establecen medidas para facilitar la reinserción laboral así como el establecimiento de ayudas especiales a los trabajadores afectados por los expedientes de regulación de empleo 76/2000, de 8 de marz | **** 41764 AYUDA TRABJ. AFECT ERES 76/00 25/01 | 13.855,56 | 13.855,56 | 0,00 |
| Ley 6 / 2011, de 26 de diciembre de Presupuestos Generales de la CARM 2012. Subvención nominativa. | **** 41877 CIFP Nº 3 DE CARTAGENA, FORMCIÓN TRABAJADORES EN ACTIVO | 45.000,00 | 45.000,00 | 0,00 |
| Ley 6 / 2011, de 26 de diciembre de Presupuestos Generales de la CARM 2012. Subvención nominativa.. | **** 41878 CIFP CARLOS III DE CARTAGENA. FORMACIÓN TRABAJADORES ACTIVO | 10.000,00 | 10.000,00 | 0,00 |
| Ley 6 / 2011, de 26 de diciembre de Presupuestos Generales de la CARM 2012. Subvención nominativa. | **** 41879 CIFP CARLOS III DE CARTAGENA. FORMACIÓN PARA EMPLEO | 66.000,00 | 66.000,00 | 0,00 |



Cuenta General 2012

| | | | | |
|--|--|----------------------|----------------------|----------------------|
| Ley 6 / 2011, de 26 de diciembre de Presupuestos Generales de la CARM 2012. Subvención nominativa. | **** 41880 CIFP nº 3 DE CARTAGENA, FORMACIÓN PARA EL EMPLEO | 156.000,00 | 156.000,00 | 0,00 |
| Ley 6 / 2011, de 26 de diciembre de Presupuestos Generales de la CARM 2012. Subvención nominativa. | **** 41881 CIFP HOSTELERÍA Y TURISMO DE CARTAGEN. FORMACIÓN PARA EL EMPLEO | 143.600,00 | 143.600,00 | 0,00 |
| Ley 6 / 2011, de 26 de diciembre de Presupuestos Generales de la CARM 2012. APORTACIÓN DINERARIA | **** 42196 CONS CULTURA Y TURISMO. FORM PARA EMPLEO | 50.000,00 | 50.000,00 | 0,00 |
| Ley 6 / 2011, de 26 de diciembre de Presupuestos Generales de la CARM 2012. Subvención nominativa. | **** 42197 IES MIGUEL CERVANTES MURCIA. FORM EMPLEO | 60.000,00 | 60.000,00 | 0,00 |
| Ley 6 / 2011, de 26 de diciembre de Presupuestos Generales de la CARM 2012. Subvención nominativa. | **** 42198 IES MEDITERRANEO CARTAGENA. FORM EMPLEO | 40.000,00 | 0,00 | 40.000,00 |
| Ley 6 / 2011, de 26 de diciembre de Presupuestos Generales de la CARM 2012. Subvención nominativa. | **** 42199 CAMARA COMERCIO MURCIA. FORMAC EMPLEO | 224.000,00 | 224.000,00 | 0,00 |
| Ley 6 / 2011, de 26 de diciembre de Presupuestos Generales de la CARM 2012. Subvención nominativa. | **** 42200 CAMARA COMERCIO CARTAGENA. FORMAC EMPLEO | 128.000,00 | 128.000,00 | 0,00 |
| Ley 6 / 2011, de 26 de diciembre de Presupuestos Generales de la CARM 2012. Subvención nominativa. | **** 42201 CAMARA COMERCIO LORCA. FORMAC EMPLEO | 60.000,00 | 60.000,00 | 0,00 |
| Total Subvenciones Concedidas 2012..... | | 39.571.978,53 | 23.505.293,68 | 16.066.684,85 |

Cuenta General 2012

D.4.7.) Acreedores por operaciones pendientes de aplicar a Presupuesto

| Partida presupuestaria | NIF Proveedor | Nombre Proveedor | Descripción | Importe |
|------------------------|---------------|-------------------------------|-------------------------------|-------------|
| 57.01.00.321A.222.00 | U86326626 | UTE CXLVIII TELEFONICA ESPAÑA | COMUNICACIONES.1º TRIM LOTE 3 | 23.814,25 € |
| 57.01.00.321A.222.00 | U86326626 | UTE CXLVIII TELEFONICA ESPAÑA | COMUNICACIONES.2º TRIM LOTE 3 | 23.814,25 € |
| 57.01.00.321A.222.00 | U86326626 | UTE CXLVIII TELEFONICA ESPAÑA | COMUNICACIONES.3º TRIM LOTE 3 | 24.419,70 € |
| 57.04.00.312A.227.00 | A28672038 | FERROSER SERVICIOS AUXILIARES | LIMPIEZA CNFPO NOVIEMBRE | 8.235,88 € |
| 57.04.00.312A.221.00 | A95554630 | IBERDROLA COMERCIALIZACION | SUMINISTRO ELECTRICO OOE | 26.157,07 € |
| 57.04.00.312A.221.00 | A95554630 | IBERDROLA COMERCIALIZACION | SUMINISTRO ELECTRICO OOE | 33.131,83 € |
| 57.04.00.312A.225.02 | Q8050008E | SERVICIO MURCIANO SALUD | IBI JUMILLA 2012 | 1.095,10 € |
| 57.04.00.312A.225.02 | Q8050008E | SERVICIO MURCIANO SALUD | IBI CASA DEL MAR 2010-2012 | 2.722,26 € |
| 57.04.00.312A.221.09 | H30511372 | CDA PROPIETARIOS EDF BENDAME | CDAD BENDAME ENERO 2011 | 16,25 € |
| 57.04.00.312A.221.09 | H30511372 | CDA PROPIETARIOS EDF BENDAME | CDAD BENDAME FEBRERO 2011 | 16,25 € |
| 57.04.00.312A.221.09 | H30511372 | CDA PROPIETARIOS EDF BENDAME | CDAD BENDAME MARZO 2011 | 16,25 € |
| 57.04.00.312A.221.09 | H30511372 | CDA PROPIETARIOS EDF BENDAME | CDAD BENDAME ABRIL 2011 | 16,25 € |
| 57.04.00.312A.221.09 | H30511372 | CDA PROPIETARIOS EDF BENDAME | CDAD BENDAME MAYO 2011 | 16,25 € |
| 57.04.00.312A.221.09 | H30511372 | CDA PROPIETARIOS EDF BENDAME | CDAD BENDAME JUNIO 2011 | 16,25 € |
| 57.04.00.312A.221.09 | H30511372 | CDA PROPIETARIOS EDF BENDAME | CDAD BENDAME JULIO 2011 | 16,25 € |
| 57.04.00.312A.221.09 | H30511372 | CDA PROPIETARIOS EDF BENDAME | CDAD BENDAME AGOSTO 2011 | 16,25 € |
| 57.04.00.312A.221.09 | H30511372 | CDA PROPIETARIOS EDF BENDAME | CDAD BENDAME SEPTIEM 2011 | 16,25 € |
| 57.04.00.312A.221.09 | H30511372 | CDA PROPIETARIOS EDF BENDAME | CDAD BENDAME OCTUBRE 2011 | 16,25 € |
| 57.04.00.312A.221.09 | H30511372 | CDA PROPIETARIOS EDF BENDAME | CDAD BENDAME NOVIEMB 2011 | 16,25 € |
| 57.04.00.312A.221.09 | H30511372 | CDA PROPIETARIOS EDF BENDAME | CDAD BENDAME DICIEMB 2011 | 14,08 € |
| 57.04.00.312A.221.09 | H30511372 | CDA PROPIETARIOS EDF BENDAME | CDAD BENDAME ENERO 2012 | 14,08 € |
| 57.04.00.312A.221.09 | H30511372 | CDA PROPIETARIOS EDF BENDAME | CDAD BENDAME FEBRERO 2012 | 14,08 € |
| 57.04.00.312A.221.09 | H30511372 | CDA PROPIETARIOS EDF BENDAME | CDAD BENDAME MARZO 2012 | 14,08 € |



Cuenta General 2012

| | | | | |
|----------------------|-----------|--------------------------------|----------------------------|---------------------|
| 57.04.00.312A.221.09 | H30511372 | CDA PROPIETARIOS EDF BENDAME | CDAD BENDAME ABRIL 2012 | 14,08 € |
| 57.04.00.312A.221.09 | H30511372 | CDA PROPIETARIOS EDF BENDAME | CDAD BENDAME MAYO 2012 | 14,08 € |
| 57.04.00.312A.221.09 | H30511372 | CDA PROPIETARIOS EDF BENDAME | CDAD BENDAME JUNIO 2012 | 14,08 € |
| 57.04.00.312A.221.09 | H30511372 | CDA PROPIETARIOS EDF BENDAME | CDAD BENDAME JULIO 2012 | 14,08 € |
| 57.04.00.312A.221.09 | H30511372 | CDA PROPIETARIOS EDF BENDAME | CDAD BENDAME AGOSTO 2012 | 14,08 € |
| 57.04.00.312A.221.09 | H30511372 | CDA PROPIETARIOS EDF BENDAME | CDAD BENDAME SEPTIEM 2012 | 14,08 € |
| 57.04.00.312A.221.09 | H30511372 | CDA PROPIETARIOS EDF BENDAME | CDAD BENDAME OCTUBRE 2012 | 14,08 € |
| 57.04.00.312A.221.09 | H30511372 | CDA PROPIETARIOS EDF BENDAME | CDAD BENDAME NOVIEMB 2012 | 14,08 € |
| 57.04.00.312A.221.09 | H30511372 | CDA PROPIETARIOS EDF BENDAME | CDAD BENDAME DICIEMBR 2012 | 14,08 € |
| 57.04.00.312A.221.09 | H30382550 | CDA PROPIETARIOS E PROSPERIDAD | CDA MULA 02/11/12-02/05/13 | 96,00 € |
| 57.04.00.312A.221.01 | A73468498 | AQUAGEST REGION MURCIA SA | SUMINISTRO AGUA SAN JAVIER | 45,14 € |
| 57.04.00.312A.221.01 | A26019992 | AQUALIA GESTION INTEGRAL AGUA | SUMINISTRO AGUA CARAVACA | 81,17 € |
| 57.04.00.312A.221.01 | A26019992 | AQUALIA GESTION INTEGRAL AGUA | SUMINISTRO AGUA MAZARRON | 81,75 € |
| 57.03.00.324A.221.07 | B30404735 | COMBUSTIBLES LA HITA, S.L | GASOLEO CALDERA CNFPO | 8.999,81 € |
| 57.03.00.324A.213.00 | B30695761 | TALLERES COMYR, S.L | CORREA GRUPO ELECTRÓGENO | 78,83 € |
| 57.03.00.324A.227.06 | A79012779 | BUREAU VERITAS,S.A | 1ª VISITA SEGUIMIENTO | 968,00 € |
| 57.04.00.312A.212.00 | A30017503 | LORENZO FERNANDEZ, S.A. | MANT. ED.USOS MULTIPLES | 405,81 € |
| 57.03.00.324A.226.06 | G08171407 | FIATC | SEGURO RESPONSABIL.CIVIL | 110,81 € |
| TOTAL | | | | 154.619,45 € |



Cuenta General 2012

D.4) EJECUCION DE LOS GASTOS PUBLICOS

D.4.8.) Acreedores por periodificación de gastos presupuestarios

SIN MOVIMIENTOS



Cuenta General 2012

D.4) EJECUCION DE LOS GASTOS PUBLICOS

D.4.9.) Anticipos de Tesorería

SIN MOVIMIENTOS



Cuenta General 2012

LQP-C524

Sociedad: SPEF – SP Empleo y Formación

D.4) EJECUCION DE LOS GASTOS PUBLICOS

D.4.10.) Obligaciones de Presupuestos Cerrados

Clasificación Orgánica: 5701 DIRECCION Y SERVICIOS GENERALES
Clasificación Funcional: 321A DIRECCION Y SERVICIOS GENERALES DE EMPLEO Y FORMACION
Ejercicio: 2012 Mes: 1 a 12

| Presupuesto | Obl.Pte. 1 de Enero | Rec.Saldo Entrante | Total Obligaciones | Pagos Realizados | Oblig.Pend.31 Dic. |
|--|---------------------|--------------------|--------------------|------------------|--------------------|
| 100 RETRIBUCIONES BÁSICAS Y OTRAS REMUNERACION | | | | | |
| 120 RETRIBUCIONES BÁSICAS Y COMPLEMENTARIAS | | | | | |
| 121 RETRIBUCIONES POR SUSTITUCION DE FUNCIONA | | | | | |
| 151 GRATIFICACIONES | | | | | |
| 160 CUOTAS SOCIALES | | | | | |
| 202 ARRENDAMIENTOS DE EDIFICIOS Y OTRAS CONST | | | | | |
| 212 EDIFICIOS Y OTRAS CONSTRUCCIONES | | | | | |
| 213 MAQUINARIA,INSTALACIONES Y UTILLAJE | | | | | |
| 214 ELEMENTOS DE TRANSPORTE | | | | | |
| 215 MOBILIARIO Y ENSERES | | | | | |
| 216 EQUIPOS PARA PROCESOS DE INFORMACIÓN | | | | | |
| 219 OTRO INMOVILIZADO MATERIAL | | | | | |
| 220 MATERIAL DE OFICINA | | | | | |
| 221 SUMINISTROS | | | | | |
| 222 COMUNICACIONES | | | | | |
| 223 TRANSPORTES | | | | | |
| 224 PRIMAS DE SEGURO | | | | | |
| 225 TRIBUTOS | | | | | |
| 226 GASTOS DIVERSOS | | | | | |
| 227 TRABAJOS REALIZADOS POR OTRAS EMPRESAS Y | | | | | |
| 230 DIETAS | | | | | |
| 231 LOCOMOCIÓN | | | | | |
| 240 GASTOS DE EDICIÓN Y DISTRIBUCIÓN | | | | | |
| 420 A LA ADMINISTRACIÓN GRAL.DE LA COMUNIDAD | | | | | |



Cuenta General 2012

| | | | | | |
|---|--|--|--|--|--|
| 621 EDIFICIOS Y OTRAS CONSTRUCCIONES | | | | | |
| 622 INSTALACIONES TÉCNICAS | | | | | |
| 623 MAQUINARIA | | | | | |
| 624 UTILLAJE | | | | | |
| 625 FONDO ARTÍSTICO Y BIBLIOGRÁFICO | | | | | |
| 626 MOBILIARIO Y ENSERES | | | | | |
| 627 EQUIPOS PARA PROCESOS DE INFORMACIÓN | | | | | |
| 628 ELEMENTOS DE TRANSPORTE | | | | | |
| 629 OTROS ACTIVOS MATERIALES | | | | | |
| 631 EDIFICIOS Y OTRAS CONSTRUCCIONES | | | | | |
| 632 INSTALACIONES TÉCNICAS | | | | | |
| 645 APLICACIONES INFORMÁTICAS | | | | | |
| 649 OTRO INMOVILIZADO INMATERIAL | | | | | |
| 720 A LA ADMINISTRACIÓN GRAL.DE LA COMUNIDAD | | | | | |
| * 321A DIRECCIÓN Y SERVICIOS GRALES.DE EMPLEO Y | | | | | |
| ** 57 SERVICIO REGIONAL DE EMPLEO Y FORMACIÓN | | | | | |
| *** Total | | | | | |

Cuenta General 2012

Clasificación Orgánica: 5702 EMPLEO
Clasificación Funcional: 322A FOMENTO DE EMPLEO
Ejercicio: 2012 Mes: 1 a 12

| Presupuesto | Obl.Pte. 1 de Enero | Rec.Saldo Entrante | Total Obligaciones | Pagos Realizados | Oblig.Pend.31 Dic. |
|---|---------------------|--------------------|--------------------|------------------|--------------------|
| 120 RETRIBUCIONES BÁSICAS Y COMPLEMENTARIAS | | | | | |
| 121 RETRIBUCIONES POR SUSTITUCION DE FUNCIONA | | | | | |
| 124 RETRIBUC. FUNCION. INTERINOS SIN ADSCRIP. | | | | | |
| 151 GRATIFICACIONES | | | | | |
| 160 CUOTAS SOCIALES | | | | | |
| 212 EDIFICIOS Y OTRAS CONSTRUCCIONES | | | | | |
| 213 MAQUINARIA,INSTALACIONES Y UTILLAJE | | | | | |
| 215 MOBILIARIO Y ENSERES | | | | | |
| 216 EQUIPOS PARA PROCESOS DE INFORMACIÓN | | | | | |
| 220 MATERIAL DE OFICINA | | | | | |
| 221 SUMINISTROS | | | | | |
| 222 COMUNICACIONES | | | | | |
| 223 TRANSPORTES | | | | | |
| 226 GASTOS DIVERSOS | | | | | |
| 227 TRABAJOS REALIZADOS POR OTRAS EMPRESAS Y | | | | | |
| 230 DIETAS | | | | | |
| 231 LOCOMOCIÓN | | | | | |
| 420 A LA ADMINISTRACIÓN GRAL.DE LA COMUNIDAD | | | | | |
| 442 A UNIVERSIDADES PÚBLICAS DE LA REGIÓN DE | | | | | |
| 463 A ENTID.Y ACTIV. EN EL ÁREA EDUCACIÓN Y F | 645.925,44 | | 645.925,44 | 127.488,00 | 518.437,44 |
| 465 A ENTID.Y ACTIV. EN ÁREA EMPLEO Y RELAC. | 1.518.338,22 | | 1.518.338,22 | 1.342.876,74 | 175.461,48 |
| 468 A ENTID.Y ACTIV. EN ÁREA DESARROLLO Y COO | | | | | |
| 471 A ENTID.Y ACTIV. EN ÁREA PROTECC.Y PROMOC | | | | | |
| 475 A ENTID.Y ACTIV. EN ÁREA EMPLEO Y RELAC. | 168.442,00 | 3.907,00 | 164.535,00 | 119.121,00 | 45.414,00 |
| 481 A ENTID.Y ACTIV. EN ÁREA PROTECC.Y PROMOC | | | | | |
| 483 A ENTID.Y ACTIV. EN EL ÁREA EDUCACIÓN Y F | | | | | |
| 485 A ENTID.Y ACTIV. EN ÁREA EMPLEO Y RELAC. | | | | | |



Cuenta General 2012

| | | | | | |
|---|--------------|----------|--------------|--------------|------------|
| 645 APLICACIONES INFORMÁTICAS | | | | | |
| 649 OTRO INMOVILIZADO INMATERIAL | | | | | |
| 765 A ENTID.Y ACTIV. EN ÁREA EMPLEO Y RELAC. | | | | | |
| 768 A ENTID.Y ACTIV. EN ÁREA DESARROLLO Y COO | | | | | |
| 775 A ENTID.Y ACTIV. EN ÁREA EMPLEO Y RELAC. | | | | | |
| 785 A ENTID.Y ACTIV. EN ÁREA EMPLEO Y RELAC. | | | | | |
| * 322A FOMENTO DEL EMPLEO | 2.332.705,66 | 3.907,00 | 2.328.798,66 | 1.589.485,74 | 739.312,92 |
| ** 57 SERVICIO REGIONAL DE EMPLEO Y FORMACIÓN | 2.332.705,66 | 3.907,00 | 2.328.798,66 | 1.589.485,74 | 739.312,92 |
| *** Total | 2.332.705,66 | 3.907,00 | 2.328.798,66 | 1.589.485,74 | 739.312,92 |



Cuenta General 2012

Clasificación Orgánica: 5703 FORMACION
Clasificación Funcional: 324A FORMACION PROFESIONAL OCUPACIONAL
324B ACTUACIONES PARA LA CALIDAD PROFESIONAL
Ejercicio: 2012 Mes: 1 a 12

| Presupuesto | Obl.Pte. 1 de Enero | Rec.Saldo Entrante | Total Obligaciones | Pagos Realizados | Oblig.Pend.31 Dic. |
|---|---------------------|--------------------|--------------------|------------------|--------------------|
| 120 RETRIBUCIONES BÁSICAS Y COMPLEMENTARIAS | | | | | |
| 121 RETRIBUCIONES POR SUSTITUCION DE FUNCIONA | | | | | |
| 130 LABORAL FIJO | | | | | |
| 151 GRATIFICACIONES | | | | | |
| 160 CUOTAS SOCIALES | | | | | |
| 210 INFRAESTRUCTURA Y BIENES NATURALES | | | | | |
| 212 EDIFICIOS Y OTRAS CONSTRUCCIONES | | | | | |
| 213 MAQUINARIA,INSTALACIONES Y UTILLAJE | | | | | |
| 214 ELEMENTOS DE TRANSPORTE | | | | | |
| 215 MOBILIARIO Y ENSERES | | | | | |
| 216 EQUIPOS PARA PROCESOS DE INFORMACIÓN | | | | | |
| 219 OTRO INMOVILIZADO MATERIAL | | | | | |
| 220 MATERIAL DE OFICINA | | | | | |
| 221 SUMINISTROS | | | | | |
| 222 COMUNICACIONES | | | | | |
| 223 TRANSPORTES | | | | | |
| 224 PRIMAS DE SEGURO | | | | | |
| 225 TRIBUTOS | | | | | |
| 226 GASTOS DIVERSOS | | | | | |
| 227 TRABAJOS REALIZADOS POR OTRAS EMPRESAS Y | | | | | |
| 230 DIETAS | | | | | |
| 231 LOCOMOCIÓN | | | | | |
| 420 A LA ADMINISTRACIÓN GRAL.DE LA COMUNIDAD | | | | | |
| 441 A SOCIEDADES MERCANTILES REGIONALES | | | | | |
| 463 A ENTID.Y ACTIV. EN EL ÁREA EDUCACIÓN Y F | | | | | |
| 473 A ENTID.Y ACTIV. EN EL ÁREA EDUCACION Y F | | | | | |
| 483 A ENTID.Y ACTIV. EN EL ÁREA EDUCACIÓN Y F | | 167,20 | 167,20 | 167,20 | |

Cuenta General 2012

| | | | | | |
|--|-------------------|--|-------------------|------------------|-------------------|
| 490 AL EXTERIOR | | | | | |
| 621 EDIFICIOS Y OTRAS CONSTRUCCIONES | | | | | |
| 622 INSTALACIONES TÉCNICAS | | | | | |
| 623 MAQUINARIA | | | | | |
| 624 UTILLAJE | | | | | |
| 625 FONDO ARTÍSTICO Y BIBLIOGRÁFICO | | | | | |
| 626 MOBILIARIO Y ENSERES | 5.794,20 | | 5.794,20 | 5.794,20 | |
| 627 EQUIPOS PARA PROCESOS DE INFORMACIÓN | | | | | |
| 629 OTROS ACTIVOS MATERIALES | | | | | |
| 631 EDIFICIOS Y OTRAS CONSTRUCCIONES | | | | | |
| 632 INSTALACIONES TÉCNICAS | 18.792,00 | | 18.792,00 | 18.792,00 | |
| 645 APLICACIONES INFORMÁTICAS | | | | | |
| 649 OTRO INMOVILIZADO INMATERIAL | | | | | |
| * 324A FORMACIÓN PROFESIONAL OCUPACIONAL Y CONT | 24.753,40 | | 24.753,40 | 24.753,40 | |
| 131 LABORAL TEMPORAL | | | | | |
| 151 GRATIFICACIONES | | | | | |
| 160 CUOTAS SOCIALES | | | | | |
| 227 TRABAJOS REALIZADOS POR OTRAS EMPRESAS Y | | | | | |
| 420 A LA ADMINISTRACIÓN GRAL.DE LA COMUNIDAD | | | | | |
| 431 A FUNDACIONES DE LA CARM | | | | | |
| 441 A SOCIEDADES MERCANTILES REGIONALES | | | | | |
| 442 A UNIVERSIDADES PÚBLICAS DE LA REGIÓN DE | 294.000,00 | | 294.000,00 | | 294.000,00 |
| 463 A ENTID.Y ACTIV. EN EL ÁREA EDUCACIÓN Y F | 14.073,39 | | 14.073,39 | | 14.073,39 |
| 473 A ENTID.Y ACTIV. EN EL ÁREA EDUCACIÓN Y F | | | | | |
| 483 A ENTID.Y ACTIV. EN EL ÁREA EDUCACIÓN Y F | 48.862,36 | | 48.862,36 | 48.837,28 | 25,08 |
| 487 A ENTID.Y ACTIV. EN ÁREA INVEST.,TECNOL., | | | | | |
| 645 APLICACIONES INFORMÁTICAS | | | | | |
| 649 OTRO INMOVILIZADO INMATERIAL | | | | | |
| * 324B ACTUACIONES PARA LA CALIDAD PROFESIONAL | 356.935,75 | | 356.935,75 | 48.837,28 | 308.098,47 |
| ** 57 SERVICIO REGIONAL DE EMPLEO Y FORMACIÓN | 381.689,15 | | 381.689,15 | 73.590,68 | 308.098,47 |
| *** Total | 381.689,15 | | 381.689,15 | 73.590,68 | 308.098,47 |



Cuenta General 2012

Clasificación Orgánica: 5704 INTERMEDIACION Y CONTRATOS
Clasificación Funcional: 312A PRESTACIONES A LOS DESEMPLEADOS
Ejercicio: 2012 Mes: 1 a 12

| Presupuesto | Obl.Pte. 1 de Enero | Rec.Saldo Entrante | Total Obligaciones | Pagos Realizados | Oblig.Pend.31 Dic. |
|---|---------------------|--------------------|--------------------|------------------|--------------------|
| 120 RETRIBUCIONES BÁSICAS Y COMPLEMENTARIAS | | | | | |
| 121 RETRIBUCIONES POR SUSTITUCION DE FUNCIONA | | | | | |
| 124 RETRIBUC. FUNCION. INTERINOS SIN ADSCRIP. | | | | | |
| 131 LABORAL TEMPORAL | | | | | |
| 151 GRATIFICACIONES | | | | | |
| 160 CUOTAS SOCIALES | | | | | |
| 202 ARRENDAMIENTOS DE EDIFICIOS Y OTRAS CONST | | | | | |
| 210 INFRAESTRUCTURA Y BIENES NATURALES | | | | | |
| 212 EDIFICIOS Y OTRAS CONSTRUCCIONES | | | | | |
| 213 MAQUINARIA,INSTALACIONES Y UTILLAJE | 1.436,84 | | 1.436,84 | 1.436,84 | |
| 214 ELEMENTOS DE TRANSPORTE | | | | | |
| 215 MOBILIARIO Y ENSERES | | | | | |
| 216 EQUIPOS PARA PROCESOS DE INFORMACIÓN | | | | | |
| 219 OTRO INMOVILIZADO MATERIAL | | | | | |
| 220 MATERIAL DE OFICINA | | | | | |
| 221 SUMINISTROS | | | | | |
| 222 COMUNICACIONES | | | | | |
| 223 TRANSPORTES | | | | | |
| 224 PRIMAS DE SEGURO | | | | | |
| 225 TRIBUTOS | | | | | |
| 226 GASTOS DIVERSOS | 204,40 | | 204,40 | | 204,40 |
| 227 TRABAJOS REALIZADOS POR OTRAS EMPRESAS Y | | | | | |
| 230 DIETAS | | | | | |
| 231 LOCOMOCIÓN | | | | | |
| 621 EDIFICIOS Y OTRAS CONSTRUCCIONES | | | | | |
| 622 INSTALACIONES TÉCNICAS | | | | | |
| 623 MAQUINARIA | | | | | |



Cuenta General 2012

| | | | | | |
|---|----------|--|----------|----------|--------|
| 624 UTILLAJE | | | | | |
| 625 FONDO ARTÍSTICO Y BIBLIOGRÁFICO | | | | | |
| 626 MOBILIARIO Y ENSERES | | | | | |
| 627 EQUIPOS PARA PROCESOS DE INFORMACIÓN | | | | | |
| 628 ELEMENTOS DE TRANSPORTE | | | | | |
| 629 OTROS ACTIVOS MATERIALES | | | | | |
| 631 EDIFICIOS Y OTRAS CONSTRUCCIONES | | | | | |
| 632 INSTALACIONES TÉCNICAS | | | | | |
| 633 MAQUINARIA | | | | | |
| 636 MOBILIARIO Y ENSERES | | | | | |
| 637 EQUIPOS PARA PROCESOS DE INFORMACIÓN | | | | | |
| 639 OTROS ACTIVOS MATERIALES | | | | | |
| 645 APLICACIONES INFORMÁTICAS | | | | | |
| 649 OTRO INMOVILIZADO INMATERIAL | | | | | |
| * 312A PRESTACIONES A LOS DESEMPLEADOS | 1.641,24 | | 1.641,24 | 1.436,84 | 204,40 |
| ** 57 SERVICIO REGIONAL DE EMPLEO Y FORMACIÓN | 1.641,24 | | 1.641,24 | 1.436,84 | 204,40 |
| *** Total | 1.641,24 | | 1.641,24 | 1.436,84 | 204,40 |



Cuenta General 2012

LQP-C525

Sociedad: SPEF - SP. Empleo y Formación. -

D.4) EJECUCION DE LOS GASTOS PUBLICOS

D.4.10) Obligaciones de Presupuestos Cerrados

Resumen por Presupuestos

Mes: 1 a 12

| Presupuesto | Obl.Pte. 1 de Enero | Rec.Saldo Entrante | Total Obligaciones | Pagos Realizados | Oblig.Pend.31 Dic. |
|----------------|---------------------|--------------------|---------------------|---------------------|---------------------|
| 2003 2003 | | | | | |
| 2004 2004 | | | | | |
| 2005 2005 | | | | | |
| 2006 2006 | | | | | |
| 2007 2007 | | | | | |
| 2008 2008 | | | | | |
| 2009 2009 | | | | | |
| 2010 2010 | 62.697,60 | | 62.697,60 | 24.586,20 | 38.111,40 |
| 2011 2011 | 2.653.338,45 | 3.907,00 | 2.649.431,45 | 1.639.927,06 | 1.009.504,39 |
| * Total | 2.716.036,05 | 3.907,00 | 2.712.129,05 | 1.664.513,26 | 1.047.615,79 |



Cuenta General 2012

LQP-C526

Sociedad: SPEF - SP. Empleo y Formación. -

D.4) EJECUCION DE LOS GASTOS PUBLICOS

D.4.10) Obligaciones de Presupuestos Cerrados por Secciones

Año de Origen: 2008

Mes: 1 a 12

| Presupuesto | Obl.Pte. 1 de Enero | Rec.Saldo Entrante | Total Obligaciones | Pagos Realizados | Oblig.Pend.31 Dic. |
|----------------|---------------------|--------------------|--------------------|------------------|--------------------|
| 57 NO VIGENTE | | | | | |
| * Total | | | | | |

Año de Origen: 2009

Mes: 1 a 12

| Presupuesto | Obl.Pte. 1 de Enero | Rec.Saldo Entrante | Total Obligaciones | Pagos Realizados | Oblig.Pend.31 Dic. |
|----------------|---------------------|--------------------|--------------------|------------------|--------------------|
| 57 NO VIGENTE | | | | | |
| * Total | | | | | |

Año de Origen: 2010

Mes: 1 A 12

| Presupuesto | Obl.Pte. 1 de Enero | Rec.Saldo Entrante | Total Obligaciones | Pagos Realizados | Oblig.Pend.31 Dic. |
|----------------|---------------------|--------------------|--------------------|------------------|--------------------|
| 57 NO VIGENTE | 62.697,60 | | 62.697,60 | 24.586,20 | 38.111,40 |
| * Total | 62.697,60 | | 62.697,60 | 24.586,20 | 38.111,40 |

Año de Origen: 2011

Mes: 1 A 12

| Presupuesto | Obl.Pte. 1 de Enero | Rec.Saldo Entrante | Total Obligaciones | Pagos Realizados | Oblig.Pend.31 Dic. |
|----------------|---------------------|--------------------|---------------------|---------------------|---------------------|
| 57 NO VIGENTE | 2.653.338,45 | 3.907,00 | 2.649.431,45 | 1.639.927,06 | 1.009.504,39 |
| * Total | 2.653.338,45 | 3.907,00 | 2.649.431,45 | 1.639.927,06 | 1.009.504,39 |



Cuenta General 2012

LQP-C527

Sociedad: SPEF - SP. Empleo y Formación. -

D.4) EJECUCION DE LOS GASTOS PUBLICOS

D.4.10) Obligaciones de Presupuestos Cerrados por Funciones

Año de Origen: 2008

Mes: 1 a 12

| Presupuesto | Obl.Pte. 1 de Enero | Rec.Saldo Entrante | Total Obligaciones | Pagos Realizados | Oblig.Pend.31 Dic. |
|----------------------------------|---------------------|--------------------|--------------------|------------------|--------------------|
| 31 SEGURIDAD Y PROTECCIÓN SOCIAL | | | | | |
| 32 PROMOCIÓN SOCIAL | | | | | |
| * Total | | | | | |

Año de Origen: 2009

Mes: 1 a 12

| Presupuesto | Obl.Pte. 1 de Enero | Rec.Saldo Entrante | Total Obligaciones | Pagos Realizados | Oblig.Pend.31 Dic. |
|----------------------------------|---------------------|--------------------|--------------------|------------------|--------------------|
| 31 SEGURIDAD Y PROTECCIÓN SOCIAL | | | | | |
| 32 PROMOCIÓN SOCIAL | | | | | |
| * Total | | | | | |

Año de Origen: 2010

Mes: 1 a 12

| Presupuesto | Obl.Pte. 1 de Enero | Rec.Saldo Entrante | Total Obligaciones | Pagos Realizados | Oblig.Pend.31 Dic. |
|----------------------------------|---------------------|--------------------|--------------------|------------------|--------------------|
| 31 SEGURIDAD Y PROTECCIÓN SOCIAL | 204,40 | | 204,40 | | 204,40 |
| 32 PROMOCIÓN SOCIAL | 62.493,20 | | 62.493,20 | 24.586,20 | 37.907,00 |
| * Total | 62.697,60 | | 62.697,60 | 24.586,20 | 38.111,40 |

Año de Origen: 2011

Mes: 1 a 12

| Presupuesto | Obl.Pte. 1 de Enero | Rec.Saldo Entrante | Total Obligaciones | Pagos Realizados | Oblig.Pend.31 Dic. |
|----------------------------------|---------------------|--------------------|---------------------|---------------------|---------------------|
| 31 SEGURIDAD Y PROTECCIÓN SOCIAL | 1.436,84 | | 1.436,84 | 1.436,84 | |
| 32 PROMOCIÓN SOCIAL | 2.651.901,61 | 3.907,00 | 2.647.994,61 | 1.638.490,22 | 1.009.504,39 |
| * Total | 2.653.338,45 | 3.907,00 | 2.649.431,45 | 1.639.927,06 | 1.009.504,39 |



Cuenta General 2012

LQP-C528

Sociedad: SPEF - SP. Empleo y Formación. -

D.4) EJECUCION DE LOS GASTOS PUBLICOS

D.4.10) Obligaciones de Presupuestos Cerrados por Programas

Año de Origen: 2008

Mes: 1 a 12

| Presupuesto | Obl.Pte. 1 de Enero | Rec.Saldo Entrante | Total Obligaciones | Pagos Realizados | Oblig.Pend.31 Dic. |
|---|---------------------|--------------------|--------------------|------------------|--------------------|
| 312A PRESTACIONES A LOS DESEMPLEADOS | | | | | |
| 321A DIRECCIÓN Y SERVICIOS GRALES.DE EMPLEO Y F | | | | | |
| 322A FOMENTO DEL EMPLEO | | | | | |
| 324A FORMACIÓN PROFESIONAL OCUPACIONAL | | | | | |
| 324B ACTUACIONES PARA LA CALIDAD PROFESIONAL | | | | | |
| * Total | | | | | |

Año de Origen: 2009

Mes: 1 a 12

| Presupuesto | Obl.Pte. 1 de Enero | Rec.Saldo Entrante | Total Obligaciones | Pagos Realizados | Oblig.Pend.31 Dic. |
|---|---------------------|--------------------|--------------------|------------------|--------------------|
| 312A PRESTACIONES A LOS DESEMPLEADOS | | | | | |
| 321A DIRECCIÓN Y SERVICIOS GRALES.DE EMPLEO Y F | | | | | |
| 322A FOMENTO DEL EMPLEO | | | | | |
| 324A FORMACIÓN PROFESIONAL OCUPACIONAL | | | | | |
| 324B ACTUACIONES PARA LA CALIDAD PROFESIONAL | | | | | |
| * Total | | | | | |

Año de Origen: 2010

Mes: 1 a 12

| Presupuesto | Obl.Pte. 1 de Enero | Rec.Saldo Entrante | Total Obligaciones | Pagos Realizados | Oblig.Pend.31 Dic. |
|---|---------------------|--------------------|--------------------|------------------|--------------------|
| 312A PRESTACIONES A LOS DESEMPLEADOS | 204,40 | | 204,40 | | 204,40 |
| 321A DIRECCIÓN Y SERVICIOS GRALES.DE EMPLEO Y F | | | | | |
| 322A FOMENTO DEL EMPLEO | 37.907,00 | | 37.907,00 | | 37.907,00 |
| 324A FORMACIÓN PROFESIONAL OCUPACIONAL | 24.586,20 | | 24.586,20 | 24.586,20 | |
| 324B ACTUACIONES PARA LA CALIDAD PROFESIONAL | | | | | |
| * Total | 62.697,60 | | 62.697,60 | 24.586,20 | 38.111,40 |



Cuenta General 2012

Año de Origen: 2011
Mes: 1 a 12

| Presupuesto | Obl.Pte. 1 de Enero | Rec.Saldo Entrante | Total Obligaciones | Pagos Realizados | Oblig.Pend.31 Dic. |
|--|---------------------|--------------------|---------------------|---------------------|---------------------|
| 312A PRESTACIONES A LOS DESEMPLEADOS | 1.436,84 | | 1.436,84 | 1.436,84 | |
| 321A DIRECCIÓN Y SERVICIOS GRALES.DE EMPLEO Y F | | | | | |
| 322A FOMENTO DEL EMPLEO | 2.294.798,66 | 3.907,00 | 2.290.891,66 | 1.589.485,74 | 701.405,92 |
| 324A FORMACIÓN PROFESIONAL OCUPACIONAL | 167,20 | | 167,20 | 167,20 | |
| 324B ACTUACIONES PARA LA CALIDAD PROFESIONAL | 356.935,75 | | 356.935,75 | 48.837,28 | 308.098,47 |
| * Total | 2.653.338,45 | 3.907,00 | 2.649.431,45 | 1.639.927,06 | 1.009.504,39 |



Cuenta General 2012

LQP-C529

Sociedad: SPEF - SP. Empleo y Formación.

D.4) EJECUCION DE LOS GASTOS PUBLICOS

D.4.10) Obligaciones de Presupuestos Cerrados por Capítulos

Mes: 1 a 12

| Presupuesto | Obl.Pte. 1 de Enero | Rec.Saldo Entrante | Total Obligaciones | Pagos Realizados | Oblig.Pend.31 Dic. |
|---|---------------------|--------------------|--------------------|------------------|--------------------|
| 1 GASTOS DE PERSONAL | | | | | |
| 2 GASTOS CORRIENTES EN BIENES Y SERVICIOS | | | | | |
| 4 TRANSFERENCIAS CORRIENTES | | | | | |
| 6 INVERSIONES REALES | | | | | |
| 7 TRANSFERENCIAS DE CAPITAL | | | | | |
| * 2003 2003 | | | | | |
| 1 GASTOS DE PERSONAL | | | | | |
| 2 GASTOS CORRIENTES EN BIENES Y SERVICIOS | | | | | |
| 4 TRANSFERENCIAS CORRIENTES | | | | | |
| 6 INVERSIONES REALES | | | | | |
| 7 TRANSFERENCIAS DE CAPITAL | | | | | |
| * 2004 2004 | | | | | |
| 1 GASTOS DE PERSONAL | | | | | |
| 2 GASTOS CORRIENTES EN BIENES Y SERVICIOS | | | | | |
| 4 TRANSFERENCIAS CORRIENTES | | | | | |
| 6 INVERSIONES REALES | | | | | |
| 7 TRANSFERENCIAS DE CAPITAL | | | | | |
| * 2005 2005 | | | | | |
| 1 GASTOS DE PERSONAL | | | | | |
| 2 GASTOS CORRIENTES EN BIENES Y SERVICIOS | | | | | |
| 4 TRANSFERENCIAS CORRIENTES | | | | | |
| 6 INVERSIONES REALES | | | | | |
| 7 TRANSFERENCIAS DE CAPITAL | | | | | |
| * 2006 2006 | | | | | |
| 1 GASTOS DE PERSONAL | | | | | |
| 2 GASTOS CORRIENTES EN BIENES Y SERVICIOS | | | | | |



Cuenta General 2012

| | | | | | |
|--|---------------------|-----------------|---------------------|---------------------|---------------------|
| 4 TRANSFERENCIAS CORRIENTES | | | | | |
| 6 INVERSIONES REALES | | | | | |
| 7 TRANSFERENCIAS DE CAPITAL | | | | | |
| * 2007 2007 | | | | | |
| 1 GASTOS DE PERSONAL | | | | | |
| 2 GASTOS CORRIENTES EN BIENES Y SERVICIOS | | | | | |
| 4 TRANSFERENCIAS CORRIENTES | | | | | |
| 6 INVERSIONES REALES | | | | | |
| 7 TRANSFERENCIAS DE CAPITAL | | | | | |
| * 2008 2008 | | | | | |
| 1 GASTOS DE PERSONAL | | | | | |
| 2 GASTOS CORRIENTES EN BIENES Y SERVICIOS | | | | | |
| 4 TRANSFERENCIAS CORRIENTES | | | | | |
| 6 INVERSIONES REALES | | | | | |
| 7 TRANSFERENCIAS DE CAPITAL | | | | | |
| * 2009 2009 | | | | | |
| 1 GASTOS DE PERSONAL | | | | | |
| 2 GASTOS CORRIENTES EN BIENES Y SERVICIOS | 204,40 | | 204,40 | | 204,40 |
| 4 TRANSFERENCIAS CORRIENTES | 37.907,00 | | 37.907,00 | | 37.907,00 |
| 6 INVERSIONES REALES | 24.586,20 | | 24.586,20 | 24.586,20 | |
| 7 TRANSFERENCIAS DE CAPITAL | | | | | |
| * 2010 2010 | 62.697,60 | | 62.697,60 | 24.586,20 | 38.111,40 |
| 1 GASTOS DE PERSONAL | | | | | |
| 2 GASTOS CORRIENTES EN BIENES Y SERVICIOS | 1.436,84 | | 1.436,84 | 1.436,84 | |
| 4 TRANSFERENCIAS CORRIENTES | 2.651.901,61 | 3.907,00 | 2.647.994,61 | 1.638.490,22 | 1.009.504,39 |
| 6 INVERSIONES REALES | | | | | |
| * 2011 2011 | 2.653.338,45 | 3.907,00 | 2.649.431,45 | 1.639.927,06 | 1.009.504,39 |
| ** Total | 2.716.036,05 | 3.907,00 | 2.712.129,05 | 1.664.513,26 | 1.047.615,79 |



Cuenta General 2012

LQP-M307

Sociedad: SPEF – SP Empleo y Formación

D.4) EJECUCIÓN DE LOS GASTOS PUBLICOS

D.4.11) Compromisos de Gasto con cargo a presupuestos de ejercicios posteriores

Clasificación por Secciones

Mes: 1 a 12

| Sección | AÑO 2013 | AÑO 2014 | AÑO 2015 | AÑO 2016 | SIGUIENTES |
|--|---------------------|-------------------|-------------------|----------|------------|
| 57 SERVICIO REGIONAL DE EMPLEO Y FORMACIÓN | 1.663.560,70 | 470.156,91 | 104.179,08 | | |
| * Total | 1.663.560,70 | 470.156,91 | 104.179,08 | | |

LQP-M308

Sociedad: SPEF – SP Empleo y Formación

D.4) EJECUCIÓN DE LOS GASTOS PUBLICOS

D.4.11) Compromisos de Gasto con cargo a presupuestos de ejercicios posteriores

Clasificación por Funciones

Mes: 1 a 12

| Función | AÑO 2013 | AÑO 2014 | AÑO 2015 | AÑO 2016 | SIGUIENTES |
|----------------------------------|---------------------|-------------------|-------------------|----------|------------|
| 31 SEGURIDAD Y PROTECCIÓN SOCIAL | 327.609,40 | 288.972,79 | | | |
| 32 PROMOCIÓN SOCIAL | 1.335.951,30 | 181.184,12 | 104.179,08 | | |
| * Total | 1.663.560,70 | 470.156,91 | 104.179,08 | | |

LQP-M310

Sociedad: SPEF – SP Empleo y Formación

D.4) EJECUCIÓN DE LOS GASTOS PUBLICOS

D.4.11) Compromisos de Gasto con cargo a presupuestos de ejercicios posteriores

Clasificación por Capítulos

Mes: 1 a 12

| Capitulo | AÑO 2013 | AÑO 2014 | AÑO 2015 | AÑO 2016 | SIGUIENTES |
|---|---------------------|-------------------|-------------------|----------|------------|
| 2 GASTOS CORRIENTES EN BIENES Y SERVICIOS | 698.374,60 | 470.156,91 | 104.179,08 | | |
| 4 TRANSFERENCIAS CORRIENTES | 915.941,52 | | | | |
| 6 INVERSIONES REALES | 49.244,58 | | | | |
| * Total | 1.663.560,70 | 470.156,91 | 104.179,08 | | |



Cuenta General 2012

LQP-M350

Sociedad: SPEF – SP Empleo y Formación

D.4) EJECUCION DE LOS GASTOS PUBLICOS

D.4.12) Tramitación Anticipada con cargo a presupuestos de ejercicios posteriores

Clasificación por Capítulos

Mes: 1/ 12

| Capítulo | AÑO 2013 | AÑO 2014 | AÑO 2015 | AÑO 2016 | AÑOS SIGUIENTES |
|---|------------|------------|------------|----------|-----------------|
| 2 GASTOS CORRIENTES EN BIENES Y SERVICIOS | 469.026,60 | 470.156,91 | 104.179,08 | | |
| * Total | 469.026,60 | 470.156,91 | 104.179,08 | | |



Cuenta General 2012

LQP-M530

Sociedad: SPEF - SP. Empleo y Formación.

D.5) LIQUIDACION DEL PRESUPUESTO DE INGRESO PUBLICO

D.5.1) Proceso de Gestión

A.1) Derechos Presupuestarios Reconocidos Netos

Mes: 1 a 12

| Clasificación Económica | Total Derechos Rdos. | Total Dchos.Anulados | Total D.Rdos.Netos |
|--|----------------------|----------------------|---------------------|
| 30100 T010.-TASA GENERAL DE ADMINISTRACIÓN | 630,75 | | 630,75 |
| 30101 T020.-TASA GRAL.POR PRESTAC.SERVICIOS Y ACTIV.FACU | 5.789,47 | | 5.789,47 |
| * 301 TASAS GENERALES DE LA COMUNIDAD AUTÓNOMA | 6.420,22 | | 6.420,22 |
| 30903 T930-TASA CESION USO INSTALACIONES CNFPO CARTAGENA | 833,84 | | 833,84 |
| * 309 TASAS EN MATERIA DE ENSEÑANZA Y EDUCACIÓN | 833,84 | | 833,84 |
| 38000 DE EJERCICIOS CERRADOS | 666.168,43 | 49.155,17 | 617.013,26 |
| * 380 DE EJERCICIOS CERRADOS | 666.168,43 | 49.155,17 | 617.013,26 |
| 38100 PAGOS INDEBIDOS | 18.198,72 | | 18.198,72 |
| 38101 SEGURIDAD SOCIAL (I.T.) | 254.084,58 | | 254.084,58 |
| 38103 POR ANUNCIOS A CARGO DE PARTICULARES | 1.626,83 | | 1.626,83 |
| * 381 DEL PRESUPUESTO CORRIENTE | 273.910,13 | | 273.910,13 |
| 38203 REINTEGROS PLAN FIP | 148.657,68 | 20.670,35 | 127.987,33 |
| 38206 REINTEGROS DEL FONDO SOCIAL EUROPEO | 54.674,22 | 47.040,86 | 7.633,36 |
| 38250 REINT.INEM.ESC.TALLER,CASAS DE OF. Y TALLERES EMP. | 445.356,11 | 42.968,79 | 402.387,32 |
| 38252 REINTEGROS INEM PROMOCION EMPLEO AUTONOMO | 1.190.753,60 | 180.425,97 | 1.010.327,63 |
| 38253 REINTEGROS INEM INTEGRACION LABORAL MINUSVALIDOS | 324.378,13 | 45.570,01 | 278.808,12 |
| 38254 REINTEGROS INEM PLAN FORMACION CONTINUA | 944.871,81 | 34.752,94 | 910.118,87 |
| 38255 REINTEGROS INEM AGENCIAS DESARROLLO LOCAL | 89.483,62 | 828,77 | 88.654,85 |
| 38256 REINT.INEM PLANES CONTRATAC.TRABAJADORES DESEMPLEA | 926.357,92 | 15.604,66 | 910.753,26 |
| 38257 REINT.INEM INFORMAC.ORIENT.BUSQUEDA EMPLEO AUTOEM | 86.437,43 | 488,18 | 85.949,25 |
| 38258 REINTEGROS INEM EMPLEO PUBLICO INSTITUCIONAL | 55.423,43 | 16.814,05 | 38.609,38 |
| 38259 REINTEGROS INEM FOMENTO DESARROLLO LOCAL | 1.949,25 | | 1.949,25 |
| 38264 REINTEGROS FSE. PROGRAMA OP. 2007-2013 | 3.311.348,48 | 613.953,32 | 2.697.395,16 |
| 38267 REINTEGROS PLAN EXTR. ORIEN.,F.P. E INSER. LABORAL | 18.475,43 | | 18.475,43 |
| 38268 REINTEGROS FORMACIÓN PARA EL EMPLEO | 672.783,93 | 52.788,76 | 619.995,17 |
| * 382 DE SUBVENCIONES COFINANCIADAS | 8.270.951,04 | 1.071.906,66 | 7.199.044,38 |

Cuenta General 2012

| | | | |
|---|-----------------------|----------------------|----------------------|
| 39100 RECARGO DE APREMIO POR DEUDAS TRIBUTARIAS | 265.763,33 | | 265.763,33 |
| 39101 INTERESES DE DEMORA | 183.256,36 | 12.049,58 | 171.206,78 |
| * 391 RECARGOS, MULTAS Y COSTAS | 449.019,69 | 12.049,58 | 436.970,11 |
| 39902 INDEMNIZACIÓN POR DAÑOS EN BIENES PROPIOS | 1.079,82 | | 1.079,82 |
| * 399 INGRESOS DIVERSOS | 1.079,82 | | 1.079,82 |
| 40402 INEM.ESCUELAS TALLER,CASAS OFICIO Y TALLERES EMPL. | 11.988.414,00 | 5.857.209,00 | 6.131.205,00 |
| 40404 MODERNIZACIÓN DE LOS SERVICIOS PÚBLICOS DE EMPLEO | 2.114.542,00 | 651.742,00 | 1.462.800,00 |
| 40405 PROMOCIÓN DEL EMPLEO AUTÓNOMO | 2.023.438,00 | 1.640.738,00 | 382.700,00 |
| 40406 INTEGRACIÓN LABORAL DE MINUSVÁLIDOS | 11.213.295,00 | 6.487.347,00 | 4.725.948,00 |
| 40408 AGENCIAS DE DESARROLLO LOCAL | 1.370.250,00 | | 1.370.250,00 |
| 40409 PLANES DE CONTRATACIÓN TRABAJADORES DESEMPLEADOS | 34.287,00 | 34.287,00 | |
| 40410 CC.LL.INFORMAC.ORIENTAC.BÚSQUEDA EMPLEO Y AUTOEMPL | 349.998,00 | | 349.998,00 |
| 40413 FOMENTO DESARROLLO LOCAL: EMPRESAS I+D | 124.619,00 | 124.619,00 | |
| 40414 CUOTAS S.S. CAPITALIZACIÓN DE PRESTACIONES | 130.000,00 | | 130.000,00 |
| 40415 INFORMACIÓN,ORIENTAC.BÚSQUEDA EMPLEO Y AUTOEMPLO | 2.549.971,20 | 1.233.992,00 | 1.315.979,20 |
| 40421 FORMACION PARA EL EMPLEO | 37.462.743,00 | 18.646.275,00 | 18.816.468,00 |
| 40422 PLAN EXTRAORD. ORIENTAC. FORM.PROF. E INSERC. LABO | 5.087.250,00 | 2.543.625,00 | 2.543.625,00 |
| * 404 SUBVENC.FINALISTAS ACTUAC.ÁREA EMPLEO Y RELAC.LABO | 74.448.807,20 | 37.219.834,00 | 37.228.973,20 |
| 40606 PROGRAMA LEONARDO DA VINCI | 2.624,44 | 68.059,12 | 65.434,68- |
| * 406 SUBVENC.FINALISTAS PARA ACTUACIONES ÁREA EDUCACIÓN | 2.624,44 | 68.059,12 | 65.434,68- |
| 42000 PARA GASTOS GENERALES DE FUNCIONAMIENTO | 16.850.475,00 | | 16.850.475,00 |
| 42002 ACTUACIONES COFINANCIADAS POR EL F.S.E. | 10.235.216,00 | | 10.235.216,00 |
| * 420 DE LA CONSEJERÍA A LA QUE ESTÁ ADSCRITO | 27.085.691,00 | | 27.085.691,00 |
| 52000 INTERESES DE CUENTAS BANCARIAS | 82.101,75 | | 82.101,75 |
| * 520 INTERESES DE CUENTAS BANCARIAS | 82.101,75 | | 82.101,75 |
| 68201 DEL F.S.E. | 4.530,82 | 32.100,40 | 27.569,58- |
| * 682 DE SUBVENCIONES COFINANCIADAS | 4.530,82 | 32.100,40 | 27.569,58- |
| 72000 PARA OPERACIONES DE CAPITAL | 756.307,00 | | 756.307,00 |
| 72001 ACTUACIONES COFINANCIADAS POR EL F.S.E. | 280.186,00 | | 280.186,00 |
| * 720 DE LA CONSEJERÍA A LA QUE ESTÁ ADSCRITO | 1.036.493,00 | | 1.036.493,00 |
| ** TOTAL INFORME | 112.328.631,38 | 38.453.104,93 | 73.875.526,45 |

Cuenta General 2012

LQP-M531

Sociedad: SPEF - SP. Empleo y Formación.

D.5) LIQUIDACION DEL PRESUPUESTO DE INGRESO PUBLICO

D.5.1) Proceso de Gestión

A.1) Derechos Presupuestarios Reconocidos

Mes: 1 a 12

| Clasificación Económica | Ingreso Directo | Ingreso Recibo | Autoliquidaciones | Sin Contr. Previo | Total Dchos. Rdos. |
|--|---------------------|----------------|-------------------|-------------------|---------------------|
| 30100 T010.-TASA GENERAL DE ADMINISTRACIÓN | 70,80 | | 559,95 | | 630,75 |
| 30101 T020.-TASA GRAL.POR PRESTAC.SERVICIOS Y | 5.789,47 | | | | 5.789,47 |
| * 301 TASAS GENERALES DE LA COMUNIDAD AUTÓNOMA | 5.860,27 | | 559,95 | | 6.420,22 |
| 30903 T930-TASA CESION USO INSTALACIONES CNFPO | 833,84 | | | | 833,84 |
| * 309 TASAS EN MATERIA DE ENSEÑANZA Y EDUCACIÓN | 833,84 | | | | 833,84 |
| 38000 DE EJERCICIOS CERRADOS | 601.923,83 | | 14.709,61 | 49.534,99 | 666.168,43 |
| * 380 DE EJERCICIOS CERRADOS | 601.923,83 | | 14.709,61 | 49.534,99 | 666.168,43 |
| 38100 PAGOS INDEBIDOS | 1.120,66 | | 1.228,09 | 15.849,97 | 18.198,72 |
| 38101 SEGURIDAD SOCIAL (I.T.) | | | | 254.084,58 | 254.084,58 |
| 38103 POR ANUNCIOS A CARGO DE PARTICULARES | 1.626,83 | | | | 1.626,83 |
| * 381 DEL PRESUPUESTO CORRIENTE | 2.747,49 | | 1.228,09 | 269.934,55 | 273.910,13 |
| 38203 REINTEGROS PLAN FIP | 148.657,68 | | | | 148.657,68 |
| 38206 REINTEGROS DEL FONDO SOCIAL EUROPEO | 54.674,22 | | | | 54.674,22 |
| 38250 REINT.INEM.ESC.TALLER,CASAS DE OF. Y TAL | 266.382,65 | | 178.973,46 | | 445.356,11 |
| 38252 REINTEGROS INEM PROMOCION EMPLEO AUTONOM | 1.177.753,60 | | 13.000,00 | | 1.190.753,60 |
| 38253 REINTEGROS INEM INTEGRACION LABORAL MINU | 313.878,13 | | 10.500,00 | | 324.378,13 |
| 38254 REINTEGROS INEM PLAN FORMACION CONTINUA | 928.266,43 | | 16.605,38 | | 944.871,81 |
| 38255 REINTEGROS INEM AGENCIAS DESARROLLO LOCA | 89.483,62 | | | | 89.483,62 |
| 38256 REINT.INEM PLANES CONTRATAC.TRABAJADORES | 802.079,77 | | 124.278,15 | | 926.357,92 |
| 38257 REINT.INEM INFORMAC.ORIENT.BUSQUEDA EMPL | 75.723,62 | | 10.713,81 | | 86.437,43 |
| 38258 REINTEGROS INEM EMPLEO PUBLICO INSTITUCI | 51.452,18 | | 3.971,25 | | 55.423,43 |
| 38259 REINTEGROS INEM FOMENTO DESARROLLO LOCAL | 1.949,25 | | | | 1.949,25 |
| 38264 REINTEGROS FSE. PROGRAMA OP. 2007-2013 | 3.281.962,25 | | 29.386,23 | | 3.311.348,48 |
| 38267 REINTEGROS PLAN EXTR. ORIEN.,F.P. E INSE | 18.475,43 | | | | 18.475,43 |
| 38268 REINTEGROS FORMACIÓN PARA EL EMPLEO | 631.629,26 | | 41.154,67 | | 672.783,93 |
| * 382 DE SUBVENCIONES COFINANCIADAS | 7.842.368,09 | | 428.582,95 | | 8.270.951,04 |

Cuenta General 2012

| | | | | | |
|---|-----------------------|--|-------------------|-------------------|-----------------------|
| 39100 RECARGO DE APREMIO POR DEUDAS TRIBUTARIA | 265.763,33 | | | | 265.763,33 |
| 39101 INTERESES DE DEMORA | 183.247,68 | | | 8,68 | 183.256,36 |
| * 391 RECARGOS, MULTAS Y COSTAS | 449.011,01 | | | 8,68 | 449.019,69 |
| 39902 INDEMNIZACIÓN POR DAÑOS EN BIENES PROPIO | | | | 1.079,82 | 1.079,82 |
| * 399 INGRESOS DIVERSOS | | | | 1.079,82 | 1.079,82 |
| 40402 INEM.ESCUELAS TALLER,CASAS OFICIO Y TALL | 11.988.414,00 | | | | 11.988.414,00 |
| 40404 MODERNIZACIÓN DE LOS SERVICIOS PÚBLICOS | 2.114.542,00 | | | | 2.114.542,00 |
| 40405 PROMOCIÓN DEL EMPLEO AUTÓNOMO | 2.023.438,00 | | | | 2.023.438,00 |
| 40406 INTEGRACIÓN LABORAL DE MINUSVÁLIDOS | 11.213.295,00 | | | | 11.213.295,00 |
| 40408 AGENCIAS DE DESARROLLO LOCAL | 1.370.250,00 | | | | 1.370.250,00 |
| 40409 PLANES DE CONTRATACIÓN TRABAJADORES DESE | 34.287,00 | | | | 34.287,00 |
| 40410 CC.LL.INFORMAC.ORIENTAC.BÚSQUEDA EMPLEO | 349.998,00 | | | | 349.998,00 |
| 40413 FOMENTO DESARROLLO LOCAL: EMPRESAS I+D | 124.619,00 | | | | 124.619,00 |
| 40414 CUOTAS S.S. CAPITALIZACIÓN DE PRESTACION | 130.000,00 | | | | 130.000,00 |
| 40415 INFORMACIÓN,ORIENTAC.BÚSQUEDA EMPLEO Y A | 2.540.832,00 | | | 9.139,20 | 2.549.971,20 |
| 40421 FORMACION PARA EL EMPLEO | 37.462.743,00 | | | | 37.462.743,00 |
| 40422 PLAN EXTRAORD. ORIENTAC. FORM.PROF. E IN | 5.087.250,00 | | | | 5.087.250,00 |
| * 404 SUBVENC.FINALISTAS ACTUAC.ÁREA EMPLEO Y RE | 74.439.668,00 | | | 9.139,20 | 74.448.807,20 |
| 40606 PROGRAMA LEONARDO DA VINCI | | | | 2.624,44 | 2.624,44 |
| * 406 SUBVENC.FINALISTAS PARA ACTUACIONES ÁREA E | | | | 2.624,44 | 2.624,44 |
| 42000 PARA GASTOS GENERALES DE FUNCIONAMIENTO | 16.850.475,00 | | | | 16.850.475,00 |
| 42002 ACTUACIONES COFINANCIADAS POR EL F.S.E. | 10.235.216,00 | | | | 10.235.216,00 |
| * 420 DE LA CONSEJERÍA A LA QUE ESTÁ ADSCRITO | 27.085.691,00 | | | | 27.085.691,00 |
| 52000 INTERESES DE CUENTAS BANCARIAS | 138,73 | | | 81.963,02 | 82.101,75 |
| * 520 INTERESES DE CUENTAS BANCARIAS | 138,73 | | | 81.963,02 | 82.101,75 |
| 68201 DEL F.S.E. | 4.530,82 | | | | 4.530,82 |
| * 682 DE SUBVENCIONES COFINANCIADAS | 4.530,82 | | | | 4.530,82 |
| 72000 PARA OPERACIONES DE CAPITAL | 756.307,00 | | | | 756.307,00 |
| 72001 ACTUACIONES COFINANCIADAS POR EL F.S.E. | 280.186,00 | | | | 280.186,00 |
| * 720 DE LA CONSEJERÍA A LA QUE ESTÁ ADSCRITO | 1.036.493,00 | | | | 1.036.493,00 |
| ** TOTAL INFORME | 111.469.266,08 | | 445.080,60 | 414.284,70 | 112.328.631,38 |



Cuenta General 2012

LQP-M532

Sociedad: SPEF - SP. Empleo y Formación.

D.5) LIQUIDACION DEL PRESUPUESTO DE INGRESO PUBLICO

D.5.1) Proceso de Gestión

A.2)Anulación de Derechos Presupuestarios

Mes: 1 a 12

| Clasificación Económica | Anul.Ingr.Directo | Anul.Ingr.Recibo | Devolución ingreso | Total Dchos.Anula. |
|---|---------------------|------------------|--------------------|---------------------|
| 38000 DE EJERCICIOS CERRADOS | 49.155,17 | | | 49.155,17 |
| * 380 DE EJERCICIOS CERRADOS | 49.155,17 | | | 49.155,17 |
| 38203 REINTEGROS PLAN FIP | | | 20.670,35 | 20.670,35 |
| 38206 REINTEGROS DEL FONDO SOCIAL EUROPEO | 42.193,40 | | 4.847,46 | 47.040,86 |
| 38250 REINT.INEM.ESC.TALLER,CASAS DE OF. Y TALL | 27.932,33 | | 15.036,46 | 42.968,79 |
| 38252 REINTEGROS INEM PROMOCION EMPLEO AUTONOM | 180.425,97 | | | 180.425,97 |
| 38253 REINTEGROS INEM INTEGRACION LABORAL MINU | 45.570,01 | | | 45.570,01 |
| 38254 REINTEGROS INEM PLAN FORMACION CONTINUA | 27.919,25 | | 6.833,69 | 34.752,94 |
| 38255 REINTEGROS INEM AGENCIAS DESARROLLO LOCA | | | 828,77 | 828,77 |
| 38256 REINT.INEM PLANES CONTRATAC.TRABAJADORES | 11.361,08 | | 4.243,58 | 15.604,66 |
| 38257 REINT.INEM INFORMAC.ORIENT.BUSQUEDA EMPL | | | 488,18 | 488,18 |
| 38258 REINTEGROS INEM EMPLEO PUBLICO INSTITUCI | 16.814,05 | | | 16.814,05 |
| 38264 REINTEGROS FSE. PROGRAMA OP. 2007-2013 | 611.852,57 | | 2.100,75 | 613.953,32 |
| 38268 REINTEGROS FORMACIÓN PARA EL EMPLEO | 52.788,76 | | | 52.788,76 |
| * 382 DE SUBVENCIONES COFINANCIADAS | 1.016.857,42 | | 55.049,24 | 1.071.906,66 |
| 39101 INTERESES DE DEMORA | 12.049,58 | | | 12.049,58 |
| * 391 RECARGOS, MULTAS Y COSTAS | 12.049,58 | | | 12.049,58 |
| 40402 INEM.ESCUELAS TALLER,CASAS OFICIO Y TALL | 5.857.209,00 | | | 5.857.209,00 |
| 40404 MODERNIZACIÓN DE LOS SERVICIOS PÚBLICOS | 651.742,00 | | | 651.742,00 |
| 40405 PROMOCIÓN DEL EMPLEO AUTÓNOMO | 1.640.738,00 | | | 1.640.738,00 |
| 40406 INTEGRACIÓN LABORAL DE MINUSVÁLIDOS | 6.487.347,00 | | | 6.487.347,00 |
| 40409 PLANES DE CONTRATACIÓN TRABAJADORES DESE | 34.287,00 | | | 34.287,00 |
| 40413 FOMENTO DESARROLLO LOCAL: EMPRESAS I+D | 124.619,00 | | | 124.619,00 |
| 40415 INFORMACIÓN,ORIENTAC.BÚSQUEDA EMPLEO Y A | 1.233.992,00 | | | 1.233.992,00 |
| 40421 FORMACION PARA EL EMPLEO | 18.646.275,00 | | | 18.646.275,00 |
| 40422 PLAN EXTRAORD. ORIENTAC. FORM.PROF. E IN | 2.543.625,00 | | | 2.543.625,00 |



Cuenta General 2012

| | | | | |
|--|---------------|--|------------|---------------|
| * 404 SUBVENC.FINALISTAS ACTUAC.ÁREA EMPLEO Y RE | 37.219.834,00 | | | 37.219.834,00 |
| 40606 PROGRAMA LEONARDO DA VINCI | | | 68.059,12 | 68.059,12 |
| * 406 SUBVENC.FINALISTAS PARA ACTUACIONES ÁREA E | | | 68.059,12 | 68.059,12 |
| 68201 DEL F.S.E. | 4.530,82 | | 27.569,58 | 32.100,40 |
| * 682 DE SUBVENCIONES COFINANCIADAS | 4.530,82 | | 27.569,58 | 32.100,40 |
| ** TOTAL INFORME | 38.302.426,99 | | 150.677,94 | 38.453.104,93 |



Cuenta General 2012

LQP-M533

Sociedad: SPEF - SP. Empleo y Formación.

D.5) LIQUIDACION DEL PRESUPUESTO DE INGRESO PUBLICO

D.5.1) Proceso de Gestión

B) Recaudación Neta

Mes: 1 a 12

| Clasificación Económica | Recaudación Total | Devoluciones Ingreso | Recaudación Neta |
|--|---------------------|----------------------|---------------------|
| 30100 T010.-TASA GENERAL DE ADMINISTRACIÓN | 595,35 | | 595,35 |
| * 301 TASAS GENERALES DE LA COMUNIDAD AUTÓNOMA | 595,35 | | 595,35 |
| 30903 T930-TASA CESION USO INSTALACIONES CNFPO CARTAGENA | 375,69 | | 375,69 |
| * 309 TASAS EN MATERIA DE ENSEÑANZA Y EDUCACIÓN | 375,69 | | 375,69 |
| 38000 DE EJERCICIOS CERRADOS | 281.563,42 | | 281.563,42 |
| * 380 DE EJERCICIOS CERRADOS | 281.563,42 | | 281.563,42 |
| 38100 PAGOS INDEBIDOS | 17.078,06 | | 17.078,06 |
| 38101 SEGURIDAD SOCIAL (I.T.) | 254.084,58 | | 254.084,58 |
| 38103 POR ANUNCIOS A CARGO DE PARTICULARES | 914,73 | | 914,73 |
| * 381 DEL PRESUPUESTO CORRIENTE | 272.077,37 | | 272.077,37 |
| 38203 REINTEGROS PLAN FIP | 52.790,58 | 20.670,35 | 32.120,23 |
| 38206 REINTEGROS DEL FONDO SOCIAL EUROPEO | | 4.847,46 | 4.847,46 |
| 38250 REINT.INEM.ESC.TALLER,CASAS DE OF. Y TALLERES EMP. | 252.734,88 | 15.036,46 | 237.698,42 |
| 38252 REINTEGROS INEM PROMOCION EMPLEO AUTONOMO | 150.748,56 | | 150.748,56 |
| 38253 REINTEGROS INEM INTEGRACION LABORAL MINUSVALIDOS | 89.895,57 | | 89.895,57 |
| 38254 REINTEGROS INEM PLAN FORMACION CONTINUA | 175.287,93 | 6.833,69 | 168.454,24 |
| 38255 REINTEGROS INEM AGENCIAS DESARROLLO LOCAL | 12.236,15 | 828,77 | 11.407,38 |
| 38256 REINT.INEM PLANES CONTRATAC.TRABAJADORES DESEMPLEA | 184.800,77 | 4.243,58 | 180.557,19 |
| 38257 REINT.INEM INFORMAC.ORIENT.BUSQUEDA EMPLEO AUTOEM | 39.315,35 | 488,18 | 38.827,17 |
| 38258 REINTEGROS INEM EMPLEO PUBLICO INSTITUCIONAL | 14.283,57 | | 14.283,57 |
| 38264 REINTEGROS FSE. PROGRAMA OP. 2007-2013 | 594.125,38 | 2.100,75 | 592.024,63 |
| 38267 REINTEGROS PLAN EXTR. ORIEN.,F.P. E INSER. LABORAL | 18.475,43 | | 18.475,43 |
| 38268 REINTEGROS FORMACIÓN PARA EL EMPLEO | 229.447,77 | | 229.447,77 |
| * 382 DE SUBVENCIONES COFINANCIADAS | 1.814.141,94 | 55.049,24 | 1.759.092,70 |
| 39100 RECARGO DE APREMIO POR DEUDAS TRIBUTARIAS | 261.898,81 | | 261.898,81 |



Cuenta General 2012

| | | | |
|---|----------------------|-------------------|----------------------|
| 39101 INTERESES DE DEMORA | 131.589,36 | | 131.589,36 |
| * 391 RECARGOS, MULTAS Y COSTAS | 393.488,17 | | 393.488,17 |
| 39902 INDEMNIZACIÓN POR DAÑOS EN BIENES PROPIOS | 1.079,82 | | 1.079,82 |
| * 399 INGRESOS DIVERSOS | 1.079,82 | | 1.079,82 |
| 40415 INFORMACIÓN,ORIENTAC.BÚSQUEDA EMPLEO Y AUTOEMPLEO | 9.139,20 | | 9.139,20 |
| * 404 SUBVENC.FINALISTAS ACTUAC.ÁREA EMPLEO Y RELAC.LABO | 9.139,20 | | 9.139,20 |
| 40606 PROGRAMA LEONARDO DA VINCI | 2.624,44 | 68.059,12 | 65.434,68- |
| * 406 SUBVENC.FINALISTAS PARA ACTUACIONES ÁREA EDUCACIÓN | 2.624,44 | 68.059,12 | 65.434,68- |
| 42000 PARA GASTOS GENERALES DE FUNCIONAMIENTO | 7.018.961,00 | | 7.018.961,00 |
| 42002 ACTUACIONES COFINANCIADAS POR EL F.S.E. | 1.652.174,84 | | 1.652.174,84 |
| * 420 DE LA CONSEJERÍA A LA QUE ESTÁ ADSCRITO | 8.671.135,84 | | 8.671.135,84 |
| 52000 INTERESES DE CUENTAS BANCARIAS | 81.963,02 | | 81.963,02 |
| * 520 INTERESES DE CUENTAS BANCARIAS | 81.963,02 | | 81.963,02 |
| 68201 DEL F.S.E. | | 27.569,58 | 27.569,58- |
| * 682 DE SUBVENCIONES COFINANCIADAS | | 27.569,58 | 27.569,58- |
| 72000 PARA OPERACIONES DE CAPITAL | 124.902,00 | | 124.902,00 |
| 72001 ACTUACIONES COFINANCIADAS POR EL F.S.E. | 20.186,00 | | 20.186,00 |
| * 720 DE LA CONSEJERÍA A LA QUE ESTÁ ADSCRITO | 145.088,00 | | 145.088,00 |
| ** TOTAL INFORME | 11.673.272,26 | 150.677,94 | 11.522.594,32 |



Cuenta General 2012

LQP-M534

Sociedad: SPEF - SP. Empleo y Formación.

D.5) LIQUIDACION DEL PRESUPUESTO DE INGRESO PUBLICO

D.5.1) Proceso de Gestión

Devoluciones de Ingreso

Mes: 1 a 12

| Clasificación Económica | Ptes.pago 1 enero | Modificación.S.I | Reconocidas | Total Devol. Rdas | Efectuadas | Ptes.pago |
|---|-------------------|------------------|-------------------|-------------------|-------------------|-----------------|
| 38203 REINTEGROS PLAN FIP | 10.211,48 | | 13.594,98 | 23.806,46 | 20.670,35 | 3.136,11 |
| 38206 REINTEGROS DEL FONDO SOCIAL EU | 1.700,22 | | 3.147,24 | 4.847,46 | 4.847,46 | |
| 38250 REINT.INEM.ESC.TALLER,CASAS DE | 278,48 | | 14.757,98 | 15.036,46 | 15.036,46 | |
| 38254 REINTEGROS INEM PLAN FORMACION | | | 6.833,69 | 6.833,69 | 6.833,69 | |
| 38255 REINTEGROS INEM AGENCIAS DESAR | | | 828,77 | 828,77 | 828,77 | |
| 38256 REINT.INEM PLANES CONTRATAC.TR | 1.928,57 | | 2.315,01 | 4.243,58 | 4.243,58 | |
| 38257 REINT.INEM INFORMAC.ORIENT.BUS | | | 488,18 | 488,18 | 488,18 | |
| 38264 REINTEGROS FSE. PROGRAMA OP. | | | 2.100,75 | 2.100,75 | 2.100,75 | |
| * 382 DE SUBVENCIONES COFINANCIADAS | 14.118,75 | | 44.066,60 | 58.185,35 | 55.049,24 | 3.136,11 |
| 40606 PROGRAMA LEONARDO DA VINCI | | | 68.059,12 | 68.059,12 | 68.059,12 | |
| * 406 SUBVENC.FINALISTAS PARA ACTUACIO | | | 68.059,12 | 68.059,12 | 68.059,12 | |
| 68201 DEL F.S.E. | | | 27.569,58 | 27.569,58 | 27.569,58 | |
| 68252 REINTEGROS INEM.PROMOCION EMPL | 102,27 | | | 102,27 | | 102,27 |
| * 682 DE SUBVENCIONES COFINANCIADAS | 102,27 | | 27.569,58 | 27.671,85 | 27.569,58 | 102,27 |
| ** TOTAL INFORME | 14.221,02 | | 139.695,30 | 153.916,32 | 150.677,94 | 3.238,38 |



Cuenta General 2012

LQP-M543

Sociedad: SPEF - SP. Empleo y Formación.

Tasas, Precios Públicos y Precios Privados

Normativa: Ley de Tasas y Precios Públicos

Gastos a los que afecta: A la Prestación de Servicios

Mes: 1 a 12

| Clasificación Económica | Dchos.Rdos.Netos |
|--|-------------------|
| 30100 T010.-TASA GENERAL DE ADMINISTRACIÓN | 630,75 |
| 30101 T020.-TASA GRAL.POR PRESTAC.SERVICIOS Y ACTIV.FACU | 5.789,47 |
| * 301 TASAS GENERALES DE LA COMUNIDAD AUTÓNOMA | 6.420,22 |
| 30903 T930-TASA CESION USO INSTALACIONES CNFPO CARTAGENA | 833,84 |
| * 309 TASAS EN MATERIA DE ENSEÑANZA Y EDUCACIÓN | 833,84 |
| ** 30 TASAS | 7.254,06 |
| 38000 DE EJERCICIOS CERRADOS | 617.013,26 |
| * 380 DE EJERCICIOS CERRADOS | 617.013,26 |
| 38100 PAGOS INDEBIDOS | 18.198,72 |
| 38101 SEGURIDAD SOCIAL (I.T.) | 254.084,58 |
| 38103 POR ANUNCIOS A CARGO DE PARTICULARES | 1.626,83 |
| * 381 DEL PRESUPUESTO CORRIENTE | 273.910,13 |
| 38203 REINTEGROS PLAN FIP | 148.657,68 |
| 38206 REINTEGROS DEL FONDO SOCIAL EUROPEO | 12.480,82 |
| 38250 REINT.INEM.ESC.TALLER,CASAS DE OF. Y TALLERES EMP. | 417.423,78 |
| 38252 REINTEGROS INEM PROMOCION EMPLEO AUTONOMO | 1.010.327,63 |
| 38253 REINTEGROS INEM INTEGRACION LABORAL MINUSVALIDOS | 278.808,12 |
| 38254 REINTEGROS INEM PLAN FORMACION CONTINUA | 916.952,56 |
| 38255 REINTEGROS INEM AGENCIAS DESARROLLO LOCAL | 89.483,62 |
| 38256 REINT.INEM PLANES CONTRATAC.TRABAJADORES DESEMPLEA | 914.996,84 |
| 38257 REINT.INEM INFORMAC.ORIENT.BUSQUEDA EMPLEO AUTOEM | 86.437,43 |
| 38258 REINTEGROS INEM EMPLEO PUBLICO INSTITUCIONAL | 38.609,38 |
| 38259 REINTEGROS INEM FOMENTO DESARROLLO LOCAL | 1.949,25 |
| 38264 REINTEGROS FSE. PROGRAMA OP. 2007-2013 | 2.699.495,91 |
| 38267 REINTEGROS PLAN EXTR. ORIEN.,F.P. E INSER. LABORAL | 18.475,43 |
| 38268 REINTEGROS FORMACIÓN PARA EL EMPLEO | 619.995,17 |



Cuenta General 2012

| | |
|--|---------------------|
| * 382 DE SUBVENCIONES COFINANCIADAS | 7.254.093,62 |
| ** 38 REINTEGROS DE OPERACIONES CORRIENTES | 8.145.017,01 |
| 39100 RECARGO DE APREMIO POR DEUDAS TRIBUTARIAS | 265.763,33 |
| 39101 INTERESES DE DEMORA | 171.206,78 |
| * 391 RECARGOS, MULTAS Y COSTAS | 436.970,11 |
| 39902 INDEMNIZACIÓN POR DAÑOS EN BIENES PROPIOS | 1.079,82 |
| * 399 INGRESOS DIVERSOS | 1.079,82 |
| ** 39 OTROS INGRESOS | 438.049,93 |
| *** 3 TASAS, PRECIOS PÚBLICOS Y OTROS INGRESOS | 8.590.321,00 |
| **** TOTAL INFORME | 8.590.321,00 |

Cuenta General 2012

LQP-M321

Sociedad: SPEF - SP. Empleo y Formación.

D.5) EJECUCION DE LOS INGRESOS PUBLICOS

D.5.3) I.DERECHOS A COBRAR DE PRESUPUESTOS CERRADOS

Resumen por Ejercicios

Mes: 1 a 12

| Clasificación Económica | S.I.Directo | S.I.Recibo | R.S Ingr.dir. | R.S Ingr.rec. | Anul.liqui.dir | Anul.liqui.recibo | Dchos.Pte.ID D | Dchos.Pte.IR |
|-------------------------|----------------------|------------|---------------|---------------|-------------------|-------------------|----------------------|--------------|
| 2004 . | 213.581,01 | | | | | | 213.581,01 | |
| 2005 . | 2.339.103,00 | | | | | | 2.339.103,00 | |
| 2006 . | 1.563.561,14 | | | | | | 1.563.561,14 | |
| 2007 . | 985.351,32 | | | | | | 985.351,32 | |
| 2008 . | 1.822.724,13 | | | | 16.656,19 | | 1.806.067,94 | |
| 2009 . | 3.929.235,92 | | | | 188.797,73 | | 3.740.438,19 | |
| 2010 . | 34.315.967,84 | | | | 5.267,38 | | 34.310.700,46 | |
| 2011 . | 39.415.161,08 | | | | 410.675,62 | | 39.004.485,46 | |
| * TOTAL INFORME | 84.584.685,44 | | | | 621.396,92 | | 83.963.288,52 | |

LQP-M322

Sociedad: SPEF - SP. Empleo y Formación.

D.5) EJECUCION DE LOS INGRESOS PUBLICOS

D.5.3) II.DERECHOS A COBRAR DE PRESUPUESTOS CERRADOS

Resumen por Ejercicios

Mes: 1 a 12

| Clasificación Económica | Recaudado Directo | Recaudado Recibo | C.Espec.D | C.Espec.R | Insolve.Direc | Insolve.Recibo | Prescrip.Directo | Prescrip.Recibo | I.D Otras | I.R Otras | Pdte.31-12 ID | Pdte.31-12 IR |
|-------------------------|---------------------|------------------|-----------|-----------|-------------------|----------------|------------------|-----------------|-----------|-----------|----------------------|---------------|
| 2004 . | 11.345,90 | | | | 3.525,72 | | | | | | 198.709,39 | |
| 2005 . | 177.950,16 | | | | 41.508,39 | | | | | | 2.119.644,45 | |
| 2006 . | 146.778,92 | | | | 63.311,91 | | | | | | 1.353.470,31 | |
| 2007 . | 278.285,21 | | | | 37.074,43 | | | | | | 669.991,68 | |
| 2008 . | 681.552,90 | | | | 30.539,67 | | | | | | 1.093.975,37 | |
| 2009 . | 767.778,41 | | | | 28.567,00 | | | | | | 2.944.092,78 | |
| 2010 . | 191.981,31 | | | | 10.184,11 | | | | | | 34.108.535,04 | |
| 2011 . | 5.429.589,62 | | | | | | | | | | 33.574.895,84 | |
| * TOTAL INFORME | 7.685.262,43 | | | | 214.711,23 | | | | | | 76.063.314,86 | |

Cuenta General 2012

LQP-M323

Sociedad: SPEF - SP.Empleo y Formación.

D.5) EJECUCION DE LOS INGRESOS PUBLICOS

D.5.3) I.DERECHOS A COBRAR DE PRESUPUESTOS CERRADOS

Resumen por Capítulos

Mes: 1 a 12

| Clasificación Económica | S.I.Ingr.dir. | S.I.Ingr.rec. | R.S Ingr.dir. | R.S Ingr.rec. | Anul.liqui.dir | Anul.liqui.recibo | Dchos.Pte.ID | Dchos.Pte.IR |
|-----------------------------|----------------------|---------------|---------------|---------------|-------------------|-------------------|----------------------|--------------|
| 3 TASAS,PRECIOS PBCOS.Y OTR | 13.802.849,24 | | | | 621.396,92 | | 13.181.452,32 | |
| 4 TRANSFERENCIAS CORRIENTES | 62.036.095,00 | | | | | | 62.036.095,00 | |
| 5 INGRESOS PATRIMONIALES | 35.985,98 | | | | | | 35.985,98 | |
| 6 ENAJENACIÓN INVERS.REALES | 4.679.275,22 | | | | | | 4.679.275,22 | |
| 7 TRANSFERENCIAS DE CAPITAL | 4.030.480,00 | | | | | | 4.030.480,00 | |
| * TOTAL INFORME | 84.584.685,44 | | | | 621.396,92 | | 83.963.288,52 | |

LQP-M324

Sociedad: SPEF - SP.Empleo y Formación.

D.5) EJECUCION DE LOS INGRESOS PUBLICOS

D.5.3) II.DERECHOS A COBRAR DE PRESUPUESTOS CERRADOS

Resumen por Capítulos

Mes: 1 a 12

| Clasificación Económica | Recaudado Directo | Recaudado Recibo | C.Espec.D | C.Espec.R | Insolve.Direc | Insolve.Recibo | Prescrip.Directo | Prescrip.Recibo | I.D Otras | I.R Otras | Pdte.31-12 ID | Pdte.31-12 IR |
|-------------------------|---------------------|------------------|-----------|-----------|-------------------|----------------|------------------|-----------------|-----------|-----------|----------------------|---------------|
| 3 TASAS, PRE | 3.751.503,99 | | | | 62.271,22 | | | | | | 9.367.677,11 | |
| 4 TRANSFEREN | 3.023.121,00 | | | | | | | | | | 59.012.974,00 | |
| 5 INGRESOS P | 35.985,98 | | | | | | | | | | | |
| 6 ENAJENACIÓ | 444.876,46 | | | | 152.440,01 | | | | | | 4.081.958,75 | |
| 7 TRANSFEREN | 429.775,00 | | | | | | | | | | 3.600.705,00 | |
| * TOTAL INFORME | 7.685.262,43 | | | | 214.711,23 | | | | | | 76.063.314,86 | |



Cuenta General 2012

LQP-M535

Sociedad: SPEF - SP. Empleo y Formación.

D.5) LIQUIDACION DEL PRESUPUESTO DE INGRESOS

D.5.3.) I.Derechos a cobrar Presupuestos Cerrados

Resumen por conceptos

Mes: 1 a 12

| Clasificación Económica | S.I.Ingr.dir. | S.I.Ingr.rec. | R.S Ingr.dir. | R.S Ingr.rec. | Anul.liqui.dir | Anul.liqui.recibo | Dchos.Pte.ID | Dchos.Pte.IR |
|---|---------------------|---------------|---------------|---------------|----------------|-------------------|---------------------|--------------|
| 38000 DE EJERCICIOS CERRADOS | 129.154,82 | | | | | | 129.154,82 | |
| 68201 DEL F.S.E. | 74.136,96 | | | | | | 74.136,96 | |
| 68252 REINTEGROS INEM.PROMOCIO | 10.289,23 | | | | | | 10.289,23 | |
| * 570000 CENT.NO SINGUL.SERVICIO | 213.581,01 | | | | | | 213.581,01 | |
| ** 2004 . | 213.581,01 | | | | | | 213.581,01 | |
| 38250 REINT.INEM.ESC.TALLER,CA | 32,68 | | | | | | 32,68 | |
| 68000 DE EJERCICIOS CERRADOS | 74.553,51 | | | | | | 74.553,51 | |
| 68201 DEL F.S.E. | 1.771.535,99 | | | | | | 1.771.535,99 | |
| 68252 REINTEGROS INEM.PROMOCIO | 196.960,12 | | | | | | 196.960,12 | |
| 68253 REINTEGROS INEM.INTEGRAC | 18.076,28 | | | | | | 18.076,28 | |
| * 570200 C.N.S. DE EMPLEO | 2.061.158,58 | | | | | | 2.061.158,58 | |
| 38203 REINTEGROS PLAN FIP | 156.639,40 | | | | | | 156.639,40 | |
| 38206 REINTEGROS DEL FONDO SOC | 121.305,02 | | | | | | 121.305,02 | |
| * 570300 C.N.S. DE FORMACIÓN | 277.944,42 | | | | | | 277.944,42 | |
| ** 2005 . | 2.339.103,00 | | | | | | 2.339.103,00 | |
| 38206 REINTEGROS DEL FONDO SOC | 6.892,42 | | | | | | 6.892,42 | |
| 38253 REINTEGROS INEM INTEGRAC | 32.079,52 | | | | | | 32.079,52 | |
| 38257 REINT.INEM INFORMAC.ORIE | 21.505,88 | | | | | | 21.505,88 | |
| 38258 REINTEGROS INEM EMPLEO P | 182,84 | | | | | | 182,84 | |
| 38259 REINTEGROS INEM FOMENTO | 5.863,58 | | | | | | 5.863,58 | |
| 68201 DEL F.S.E. | 1.083.071,80 | | | | | | 1.083.071,80 | |
| 68252 REINTEGROS INEM.PROMOCIO | 55.788,87 | | | | | | 55.788,87 | |
| 68253 REINTEGROS INEM.INTEGRAC | 56.755,66 | | | | | | 56.755,66 | |
| * 570200 C.N.S. DE EMPLEO | 1.262.140,57 | | | | | | 1.262.140,57 | |
| 38203 REINTEGROS PLAN FIP | 224.116,55 | | | | | | 224.116,55 | |

Cuenta General 2012

| | | | | | | | | |
|---|---------------------|--|--|--|--|--|---------------------|--|
| 38206 REINTEGROS DEL FONDO SOC | 26.488,92 | | | | | | 26.488,92 | |
| 38254 REINTEGROS INEM PLAN FOR | 7.402,52 | | | | | | 7.402,52 | |
| 68201 DEL F.S.E. | 43.412,58 | | | | | | 43.412,58 | |
| * 570300 C.N.S. DE FORMACIÓN | 301.420,57 | | | | | | 301.420,57 | |
| ** 2006 . | 1.563.561,14 | | | | | | 1.563.561,14 | |
| 39101 INTERESES DE DEMORA | 245,16 | | | | | | 245,16 | |
| * 570100 C.N.S. DIRECCIÓN Y SERV | 245,16 | | | | | | 245,16 | |
| 38000 DE EJERCICIOS CERRADOS | 8.075,93 | | | | | | 8.075,93 | |
| 38206 REINTEGROS DEL FONDO SOC | 51.810,98 | | | | | | 51.810,98 | |
| 38252 REINTEGROS INEM PROMOCIO | 6.851,20 | | | | | | 6.851,20 | |
| 38253 REINTEGROS INEM INTEGRAC | 43.725,69 | | | | | | 43.725,69 | |
| 38256 REINT.INEM PLANES CONTRA | 3.242,53 | | | | | | 3.242,53 | |
| 38260 REINTEGROS INEM PROGRAMA | 126.008,49 | | | | | | 126.008,49 | |
| 38264 REINTEGROS FSE.PROGRAMA | 5.600,00 | | | | | | 5.600,00 | |
| 68201 DEL F.S.E. | 423.192,66 | | | | | | 423.192,66 | |
| 68252 REINTEGROS INEM.PROMOCIO | 24.262,32 | | | | | | 24.262,32 | |
| 68253 REINTEGROS INEM.INTEGRAC | 4.479,88 | | | | | | 4.479,88 | |
| * 570200 C.N.S. DE EMPLEO | 697.249,68 | | | | | | 697.249,68 | |
| 38000 DE EJERCICIOS CERRADOS | 10.052,71 | | | | | | 10.052,71 | |
| 38203 REINTEGROS PLAN FIP | 56.955,97 | | | | | | 56.955,97 | |
| 38206 REINTEGROS DEL FONDO SOC | 182.216,01 | | | | | | 182.216,01 | |
| 38254 REINTEGROS INEM PLAN FOR | 38.631,79 | | | | | | 38.631,79 | |
| * 570300 C.N.S. DE FORMACIÓN | 287.856,48 | | | | | | 287.856,48 | |
| ** 2007 . | 985.351,32 | | | | | | 985.351,32 | |
| 30101 T020.-TASA GRAL.POR PRES | 6.051,22 | | | | | | 6.051,22 | |
| 39101 INTERESES DE DEMORA | 1.953,05 | | | | | | 1.953,05 | |
| * 570100 C.N.S. DIRECCIÓN Y SERV | 8.004,27 | | | | | | 8.004,27 | |
| 38000 DE EJERCICIOS CERRADOS | 16.977,93 | | | | | | 16.977,93 | |
| 38206 REINTEGROS DEL FONDO SOC | 363.186,07 | | | | | | 363.186,07 | |
| 38250 REINT.INEM.ESC.TALLER,CA | 65.736,17 | | | | | | 65.736,17 | |
| 38252 REINTEGROS INEM PROMOCIO | 48.094,36 | | | | | | 48.094,36 | |

Cuenta General 2012

| | | | | | | | | |
|---|---------------------|--|--|--|------------------|--|---------------------|--|
| 38253 REINTEGROS INEM INTEGRAC | 153.672,31 | | | | | | 153.672,31 | |
| 38256 REINT.INEM PLANES CONTRA | 117.383,94 | | | | | | 117.383,94 | |
| 38257 REINT.INEM INFORMAC.ORIE | 46.859,42 | | | | | | 46.859,42 | |
| 38259 REINTEGROS INEM FOMENTO | 7.202,51 | | | | | | 7.202,51 | |
| 38260 REINTEGROS INEM PROGRAMA | 56.028,99 | | | | | | 56.028,99 | |
| 38264 REINTEGROS FSE. PROGRAM | 136.295,65 | | | | | | 136.295,65 | |
| 68000 DE EJERCICIOS CERRADOS | 128.779,72 | | | | | | 128.779,72 | |
| 68201 DEL F.S.E. | 262.927,79 | | | | | | 262.927,79 | |
| 68252 REINTEGROS INEM.PROMOCIO | 22.716,38 | | | | | | 22.716,38 | |
| 68253 REINTEGROS INEM.INTEGRAC | 4.598,99 | | | | | | 4.598,99 | |
| * 570200 C.N.S. DE EMPLEO | 1.430.460,23 | | | | | | 1.430.460,23 | |
| 38000 DE EJERCICIOS CERRADOS | 6.306,90 | | | | | | 6.306,90 | |
| 38203 REINTEGROS PLAN FIP | 273.668,12 | | | | 16.656,19 | | 257.011,93 | |
| 38206 REINTEGROS DEL FONDO SOC | 20.109,94 | | | | | | 20.109,94 | |
| 38254 REINTEGROS INEM PLAN FOR | 73.386,85 | | | | | | 73.386,85 | |
| 38264 REINTEGROS FSE. PROGRAM | 10.787,82 | | | | | | 10.787,82 | |
| * 570300 C.N.S. DE FORMACIÓN | 384.259,63 | | | | 16.656,19 | | 367.603,44 | |
| ** 2008 . | 1.822.724,13 | | | | 16.656,19 | | 1.806.067,94 | |
| 39101 INTERESES DE DEMORA | 2.910,26 | | | | | | 2.910,26 | |
| * 570100 C.N.S. DIRECCIÓN Y SERV | 2.910,26 | | | | | | 2.910,26 | |
| 38000 DE EJERCICIOS CERRADOS | 8.170,55 | | | | | | 8.170,55 | |
| 38206 REINTEGROS DEL FONDO SOC | 363.275,54 | | | | | | 363.275,54 | |
| 38250 REINT.INEM.ESC.TALLER,CA | 112.318,18 | | | | | | 112.318,18 | |
| 38252 REINTEGROS INEM PROMOCIO | 196.155,29 | | | | | | 196.155,29 | |
| 38253 REINTEGROS INEM INTEGRAC | 263.260,26 | | | | | | 263.260,26 | |
| 38255 REINTEGROS INEM AGENCIAS | 6.334,61 | | | | | | 6.334,61 | |
| 38256 REINT.INEM PLANES CONTRA | 286.706,64 | | | | | | 286.706,64 | |
| 38257 REINT.INEM INFORMAC.ORIE | 15.273,85 | | | | | | 15.273,85 | |
| 38258 REINTEGROS INEM EMPLEO P | 37.017,82 | | | | | | 37.017,82 | |
| 38260 REINTEGROS INEM PROGRAMA | 574.698,30 | | | | | | 574.698,30 | |
| 38264 REINTEGROS FSE. PROGRAM | 1.104.605,06 | | | | | | 1.104.605,06 | |

Cuenta General 2012

| | | | | | | | | |
|---|----------------------|--|--|--|-------------------|--|----------------------|--|
| 68000 DE EJERCICIOS CERRADOS | 21.331,72 | | | | | | 21.331,72 | |
| 68201 DEL F.S.E. | 142.683,00 | | | | | | 142.683,00 | |
| 68252 REINTEGROS INEM.PROMOCIO | 11.180,10 | | | | | | 11.180,10 | |
| 68253 REINTEGROS INEM.INTEGRAC | 41.746,64 | | | | | | 41.746,64 | |
| * 570200 C.N.S. DE EMPLEO | 3.184.757,56 | | | | | | 3.184.757,56 | |
| 38203 REINTEGROS PLAN FIP | 608.350,61 | | | | 188.797,73 | | 419.552,88 | |
| 38206 REINTEGROS DEL FONDO SOC | 65.553,15 | | | | | | 65.553,15 | |
| 38254 REINTEGROS INEM PLAN FOR | 20.250,72 | | | | | | 20.250,72 | |
| 38264 REINTEGROS FSE. PROGRAM | 47.413,62 | | | | | | 47.413,62 | |
| * 570300 C.N.S. DE FORMACIÓN | 741.568,10 | | | | 188.797,73 | | 552.770,37 | |
| ** 2009 . | 3.929.235,92 | | | | 188.797,73 | | 3.740.438,19 | |
| 38100 PAGOS INDEBIDOS | 1.678,20 | | | | | | 1.678,20 | |
| 39101 INTERESES DE DEMORA | 4.247,17 | | | | | | 4.247,17 | |
| 42000 PARA GASTOS GENERALES DE | 24.032.064,00 | | | | | | 24.032.064,00 | |
| * 570100 C.N.S. DIRECCIÓN Y SERV | 24.037.989,37 | | | | | | 24.037.989,37 | |
| 38000 DE EJERCICIOS CERRADOS | 182.010,00 | | | | | | 182.010,00 | |
| 38100 PAGOS INDEBIDOS | 155,75 | | | | | | 155,75 | |
| 38206 REINTEGROS DEL FONDO SOC | 43.493,15 | | | | | | 43.493,15 | |
| 38250 REINT.INEM.ESC.TALLER,CA | 31.172,02 | | | | | | 31.172,02 | |
| 38252 REINTEGROS INEM PROMOCIO | 279.100,20 | | | | | | 279.100,20 | |
| 38253 REINTEGROS INEM INTEGRAC | 119.524,25 | | | | | | 119.524,25 | |
| 38255 REINTEGROS INEM AGENCIAS | 12.394,59 | | | | | | 12.394,59 | |
| 38256 REINT.INEM PLANES CONTRA | 172.522,74 | | | | | | 172.522,74 | |
| 38257 REINT.INEM INFORMAC.ORIE | 71.912,38 | | | | | | 71.912,38 | |
| 38260 REINTEGROS INEM PROGRAMA | 56.262,94 | | | | | | 56.262,94 | |
| 38264 REINTEGROS FSE. PROGRAM | 673.387,18 | | | | 5.267,38 | | 668.119,80 | |
| 42002 ACTUACIONES COFINANCIADA | 2.240.386,00 | | | | | | 2.240.386,00 | |
| 68000 DE EJERCICIOS CERRADOS | 181.176,43 | | | | | | 181.176,43 | |
| 72001 ACTUACIONES COFINANCIADA | 52.276,00 | | | | | | 52.276,00 | |
| * 570200 C.N.S. DE EMPLEO | 4.115.773,63 | | | | 5.267,38 | | 4.110.506,25 | |
| 38203 REINTEGROS PLAN FIP | 144.872,72 | | | | | | 144.872,72 | |

Cuenta General 2012

| | | | | | | | | |
|---|----------------------|--|--|--|------------------|--|----------------------|--|
| 38206 REINTEGROS DEL FONDO SOC | 1.446,99 | | | | | | 1.446,99 | |
| 38254 REINTEGROS INEM PLAN FOR | 14.517,85 | | | | | | 14.517,85 | |
| 38264 REINTEGROS FSE. PROGRAM | 192.359,29 | | | | | | 192.359,29 | |
| 38266 REINTEGROS PLAN TRABAJO | 203,88 | | | | | | 203,88 | |
| 38267 REINTEGROS PLAN EXTR. OR | 29.508,84 | | | | | | 29.508,84 | |
| 38268 REINTEGROS FORMACIÓN PAR | 37.812,27 | | | | | | 37.812,27 | |
| 42002 ACTUACIONES COFINANCIADA | 5.643.054,00 | | | | | | 5.643.054,00 | |
| 72001 ACTUACIONES COFINANCIADA | 98.429,00 | | | | | | 98.429,00 | |
| * 570300 C.N.S. DE FORMACIÓN | 6.162.204,84 | | | | | | 6.162.204,84 | |
| ** 2010 . | 34.315.967,84 | | | | 5.267,38 | | 34.310.700,46 | |
| 38000 DE EJERCICIOS CERRADOS | 36.990,34 | | | | | | 36.990,34 | |
| 38103 POR ANUNCIOS A CARGO DE | 257,83 | | | | | | 257,83 | |
| 39101 INTERESES DE DEMORA | 48.415,45 | | | | 10.679,04 | | 37.736,41 | |
| 42000 PARA GASTOS GENERALES DE | 22.420.198,00 | | | | | | 22.420.198,00 | |
| 52000 INTERESES DE CUENTAS BAN | 35.985,98 | | | | | | 35.985,98 | |
| 72000 PARA OPERACIONES DE CAPI | 3.879.775,00 | | | | | | 3.879.775,00 | |
| * 570100 C.N.S. DIRECCIÓN Y SERV | 26.421.622,60 | | | | 10.679,04 | | 26.410.943,56 | |
| 38000 DE EJERCICIOS CERRADOS | 189.294,68 | | | | 18.683,39 | | 170.611,29 | |
| 38206 REINTEGROS DEL FONDO SOC | 1.522,22 | | | | | | 1.522,22 | |
| 38250 REINT.INEM.ESC.TALLER,CA | 87.048,56 | | | | | | 87.048,56 | |
| 38252 REINTEGROS INEM PROMOCIO | 275.574,28 | | | | 28.039,31 | | 247.534,97 | |
| 38253 REINTEGROS INEM INTEGRAC | 317.661,38 | | | | 4.726,61 | | 312.934,77 | |
| 38255 REINTEGROS INEM AGENCIAS | 45.590,90 | | | | | | 45.590,90 | |
| 38256 REINT.INEM PLANES CONTRA | 511.882,69 | | | | | | 511.882,69 | |
| 38257 REINT.INEM INFORMAC.ORIE | 110.513,70 | | | | | | 110.513,70 | |
| 38258 REINTEGROS INEM EMPLEO P | 77.225,64 | | | | 5.518,93 | | 71.706,71 | |
| 38259 REINTEGROS INEM FOMENTO | 4.775,12 | | | | | | 4.775,12 | |
| 38260 REINTEGROS INEM PROGRAMA | 16.626,18 | | | | | | 16.626,18 | |
| 38264 REINTEGROS FSE. PROGRAM | 2.027.932,45 | | | | 227.158,19 | | 1.800.774,26 | |
| 40415 INFORMACIÓN,ORIENTAC.BÚS | 30.496,00 | | | | | | 30.496,00 | |
| 40428 SUBV ESPECIALES A TRABAJ | 19.217,00 | | | | | | 19.217,00 | |



Cuenta General 2012

| | | | | | | | | |
|--------------------------------|----------------------|--|--|--|-------------------|--|----------------------|--|
| 42002 ACTUACIONES COFINANCIADA | 97.006,00 | | | | | | 97.006,00 | |
| 68000 DE EJERCICIOS CERRADOS | 24.727,41 | | | | | | 24.727,41 | |
| 68252 REINTEGROS INEM.PROMOCIO | 891,18 | | | | | | 891,18 | |
| * 570200 C.N.S. DE EMPLEO | 3.837.985,39 | | | | 284.126,43 | | 3.553.858,96 | |
| 30903 T930-TASA CESION USO INS | 283,95 | | | | | | 283,95 | |
| 38000 DE EJERCICIOS CERRADOS | 46.310,95 | | | | | | 46.310,95 | |
| 38203 REINTEGROS PLAN FIP | 141.573,95 | | | | | | 141.573,95 | |
| 38254 REINTEGROS INEM PLAN FOR | 510.999,56 | | | | 82.103,07 | | 428.896,49 | |
| 38264 REINTEGROS FSE. PROGRAM | 625.595,48 | | | | 24.188,26 | | 601.407,22 | |
| 38266 REINTEGROS PLAN TRABAJO | 83,96 | | | | | | 83,96 | |
| 38268 REINTEGROS FORMACIÓN PAR | 277.031,24 | | | | 9.578,82 | | 267.452,42 | |
| 42002 ACTUACIONES COFINANCIADA | 7.553.674,00 | | | | | | 7.553.674,00 | |
| * 570300 C.N.S. DE FORMACIÓN | 9.155.553,09 | | | | 115.870,15 | | 9.039.682,94 | |
| ** 2011 . | 39.415.161,08 | | | | 410.675,62 | | 39.004.485,46 | |
| *** TOTAL INFORME | 84.584.685,44 | | | | 621.396,92 | | 83.963.288,52 | |



Cuenta General 2012

LQP-M536

Sociedad: SPEF - SP. Empleo y Formación.

D.5) EJECUCION DE LOS INGRESOS PUBLICOS

D.5.3.) II.DERECHOS A COBRAR DE PRESUPUESTOS CERRADOS

Resumen por conceptos

Mes: 1 a 12

| Clasificación Económica | Recaudado Directo | Recaudado Recibo | C.Espec.D | C.Espec.R | Insolve.Direc | Insolve.Recibo | Prescrip.Directo | Prescrip.Recibo | I.D Otras | I.R Otras | Pdte.31-12 ID | Pdte.31-12 IR |
|-------------------------|-------------------|------------------|-----------|-----------|------------------|----------------|------------------|-----------------|-----------|-----------|---------------------|---------------|
| 38000 DE E | 6.902,61 | | | | | | | | | | 122.252,21 | |
| 68201 DEL | | | | | 3.525,72 | | | | | | 70.611,24 | |
| 68252 REIN | 4.443,29 | | | | | | | | | | 5.845,94 | |
| * 570000 CEN | 11.345,90 | | | | 3.525,72 | | | | | | 198.709,39 | |
| ** 2004 . | 11.345,90 | | | | 3.525,72 | | | | | | 198.709,39 | |
| 38250 REIN | 32,68 | | | | | | | | | | | |
| 68000 DE E | | | | | | | | | | | 74.553,51 | |
| 68201 DEL | 47.360,32 | | | | 38.356,01 | | | | | | 1.685.819,66 | |
| 68252 REIN | 65.237,55 | | | | 3.152,38 | | | | | | 128.570,19 | |
| 68253 REIN | 137,69 | | | | | | | | | | 17.938,59 | |
| * 570200 C.N | 112.768,24 | | | | 41.508,39 | | | | | | 1.906.881,95 | |
| 38203 REIN | 44.287,93 | | | | | | | | | | 112.351,47 | |
| 38206 REIN | 20.893,99 | | | | | | | | | | 100.411,03 | |
| * 570300 C.N | 65.181,92 | | | | | | | | | | 212.762,50 | |
| ** 2005 . | 177.950,16 | | | | 41.508,39 | | | | | | 2.119.644,45 | |
| 38206 REIN | 416,14 | | | | | | | | | | 6.476,28 | |
| 38253 REIN | 3.714,84 | | | | | | | | | | 28.364,68 | |
| 38257 REIN | | | | | | | | | | | 21.505,88 | |
| 38258 REIN | | | | | | | | | | | 182,84 | |
| 38259 REIN | | | | | | | | | | | 5.863,58 | |
| 68201 DEL | 105.356,92 | | | | 49.112,69 | | | | | | 928.602,19 | |
| 68252 REIN | 10.336,80 | | | | 9.930,90 | | | | | | 35.521,17 | |
| 68253 REIN | 1.644,30 | | | | 4.268,32 | | | | | | 50.843,04 | |
| * 570200 C.N | 121.469,00 | | | | 63.311,91 | | | | | | 1.077.359,66 | |
| 38203 REIN | 8.738,00 | | | | | | | | | | 215.378,55 | |



Cuenta General 2012

| | | | | | | | | | | | |
|---------------------|-------------------|--|--|--|------------------|--|--|--|--|--|---------------------|
| 38206 REIN | 9.169,40 | | | | | | | | | | 17.319,52 |
| 38254 REIN | 7.402,52 | | | | | | | | | | |
| 68201 DEL | | | | | | | | | | | 43.412,58 |
| * 570300 C.N | 25.309,92 | | | | | | | | | | 276.110,65 |
| ** 2006 . | 146.778,92 | | | | 63.311,91 | | | | | | 1.353.470,31 |
| 39101 INTE | | | | | | | | | | | 245,16 |
| * 570100 C.N | | | | | | | | | | | 245,16 |
| 38000 DE E | 5.088,55 | | | | | | | | | | 2.987,38 |
| 38206 REIN | 6.634,49 | | | | | | | | | | 45.176,49 |
| 38252 REIN | 3.117,95 | | | | | | | | | | 3.733,25 |
| 38253 REIN | 10.276,18 | | | | | | | | | | 33.449,51 |
| 38256 REIN | 3.242,53 | | | | | | | | | | |
| 38260 REIN | 88.208,49 | | | | | | | | | | 37.800,00 |
| 38264 REIN | 991,48 | | | | | | | | | | 4.608,52 |
| 68201 DEL | 63.708,20 | | | | 25.005,82 | | | | | | 334.478,64 |
| 68252 REIN | 616,72 | | | | 12.068,61 | | | | | | 11.576,99 |
| 68253 REIN | 3,73 | | | | | | | | | | 4.476,15 |
| * 570200 C.N | 181.888,32 | | | | 37.074,43 | | | | | | 478.286,93 |
| 38000 DE E | | | | | | | | | | | 10.052,71 |
| 38203 REIN | 14.823,88 | | | | | | | | | | 42.132,09 |
| 38206 REIN | 56.723,29 | | | | | | | | | | 125.492,72 |
| 38254 REIN | 24.849,72 | | | | | | | | | | 13.782,07 |
| * 570300 C.N | 96.396,89 | | | | | | | | | | 191.459,59 |
| ** 2007 . | 278.285,21 | | | | 37.074,43 | | | | | | 669.991,68 |
| 30101 T020 | 6.051,22 | | | | | | | | | | |
| 39101 INTE | 962,26 | | | | | | | | | | 990,79 |
| * 570100 C.N | 7.013,48 | | | | | | | | | | 990,79 |
| 38000 DE E | 15.029,25 | | | | | | | | | | 1.948,68 |
| 38206 REIN | 107.230,41 | | | | 15.390,67 | | | | | | 240.564,99 |
| 38250 REIN | 51.779,31 | | | | | | | | | | 13.956,86 |
| 38252 REIN | 6.906,27 | | | | 3.272,40 | | | | | | 37.915,69 |



Cuenta General 2012

| | | | | | | | | | | | |
|---------------------|-------------------|--|--|--|------------------|--|--|--|--|--|---------------------|
| 38253 REIN | 51.075,46 | | | | | | | | | | 102.596,85 |
| 38256 REIN | 58.376,04 | | | | | | | | | | 59.007,90 |
| 38257 REIN | 33.904,54 | | | | | | | | | | 12.954,88 |
| 38259 REIN | 7.202,51 | | | | | | | | | | |
| 38260 REIN | 56.028,99 | | | | | | | | | | |
| 38264 REIN | 43.876,47 | | | | 4.857,04 | | | | | | 87.562,14 |
| 68000 DE E | | | | | | | | | | | 128.779,72 |
| 68201 DEL | 69.194,48 | | | | 7.019,56 | | | | | | 186.713,75 |
| 68252 REIN | 4.338,92 | | | | | | | | | | 18.377,46 |
| 68253 REIN | | | | | | | | | | | 4.598,99 |
| * 570200 C.N | 504.942,65 | | | | 30.539,67 | | | | | | 894.977,91 |
| 38000 DE E | | | | | | | | | | | 6.306,90 |
| 38203 REIN | 112.146,79 | | | | | | | | | | 144.865,14 |
| 38206 REIN | | | | | | | | | | | 20.109,94 |
| 38254 REIN | 50.988,12 | | | | | | | | | | 22.398,73 |
| 38264 REIN | 6.461,86 | | | | | | | | | | 4.325,96 |
| * 570300 C.N | 169.596,77 | | | | | | | | | | 198.006,67 |
| ** 2008 . | 681.552,90 | | | | 30.539,67 | | | | | | 1.093.975,37 |
| 39101 INTE | 1.182,25 | | | | | | | | | | 1.728,01 |
| * 570100 C.N | 1.182,25 | | | | | | | | | | 1.728,01 |
| 38000 DE E | 1.772,92 | | | | | | | | | | 6.397,63 |
| 38206 REIN | 42.377,98 | | | | | | | | | | 320.897,56 |
| 38250 REIN | 78.570,03 | | | | | | | | | | 33.748,15 |
| 38252 REIN | 25.015,47 | | | | 10.800,49 | | | | | | 160.339,33 |
| 38253 REIN | 30.543,26 | | | | | | | | | | 232.717,00 |
| 38255 REIN | 2.744,62 | | | | | | | | | | 3.589,99 |
| 38256 REIN | 187.468,21 | | | | | | | | | | 99.238,43 |
| 38257 REIN | | | | | | | | | | | 15.273,85 |
| 38258 REIN | | | | | | | | | | | 37.017,82 |
| 38260 REIN | | | | | | | | | | | 574.698,30 |
| 38264 REIN | 191.803,28 | | | | 17.766,51 | | | | | | 895.035,27 |



Cuenta General 2012

| | | | | | | | | | | | | |
|---------------------|-------------------|--|--|--|------------------|--|--|--|--|--|--|----------------------|
| 68000 DE E | 21.331,72 | | | | | | | | | | | |
| 68201 DEL | 42.858,02 | | | | | | | | | | | 99.824,98 |
| 68252 REIN | 784,86 | | | | | | | | | | | 10.395,24 |
| 68253 REIN | 7.522,94 | | | | | | | | | | | 34.223,70 |
| * 570200 C.N | 632.793,31 | | | | 28.567,00 | | | | | | | 2.523.397,25 |
| 38203 REIN | 91.661,17 | | | | | | | | | | | 327.891,71 |
| 38206 REIN | | | | | | | | | | | | 65.553,15 |
| 38254 REIN | 20.250,72 | | | | | | | | | | | |
| 38264 REIN | 21.890,96 | | | | | | | | | | | 25.522,66 |
| * 570300 C.N | 133.802,85 | | | | | | | | | | | 418.967,52 |
| ** 2009 . | 767.778,41 | | | | 28.567,00 | | | | | | | 2.944.092,78 |
| 38100 PAGO | | | | | | | | | | | | 1.678,20 |
| 39101 INTE | | | | | | | | | | | | 4.247,17 |
| 42000 PARA | | | | | | | | | | | | 24.032.064,00 |
| * 570100 C.N | | | | | | | | | | | | 24.037.989,37 |
| 38000 DE E | 19.681,50 | | | | | | | | | | | 162.328,50 |
| 38100 PAGO | | | | | | | | | | | | 155,75 |
| 38206 REIN | 857,65 | | | | | | | | | | | 42.635,50 |
| 38250 REIN | | | | | | | | | | | | 31.172,02 |
| 38252 REIN | 12.922,48 | | | | 5.859,39 | | | | | | | 260.318,33 |
| 38253 REIN | 5.650,98 | | | | 4.324,72 | | | | | | | 109.548,55 |
| 38255 REIN | | | | | | | | | | | | 12.394,59 |
| 38256 REIN | 568,29 | | | | | | | | | | | 171.954,45 |
| 38257 REIN | 7.559,04 | | | | | | | | | | | 64.353,34 |
| 38260 REIN | | | | | | | | | | | | 56.262,94 |
| 38264 REIN | 87.490,15 | | | | | | | | | | | 580.629,65 |
| 42002 ACTU | | | | | | | | | | | | 2.240.386,00 |
| 68000 DE E | | | | | | | | | | | | 181.176,43 |
| 72001 ACTU | | | | | | | | | | | | 52.276,00 |
| * 570200 C.N | 134.730,09 | | | | 10.184,11 | | | | | | | 3.965.592,05 |
| 38203 REIN | 21.537,02 | | | | | | | | | | | 123.335,70 |



Cuenta General 2012

| | | | | | | | | | | | | |
|---------------------|---------------------|--|--|--|------------------|--|--|--|--|--|----------------------|--|
| 38206 REIN | | | | | | | | | | | 1.446,99 | |
| 38254 REIN | 945,27 | | | | | | | | | | 13.572,58 | |
| 38264 REIN | 34.565,05 | | | | | | | | | | 157.794,24 | |
| 38266 REIN | 203,88 | | | | | | | | | | | |
| 38267 REIN | | | | | | | | | | | 29.508,84 | |
| 38268 REIN | | | | | | | | | | | 37.812,27 | |
| 42002 ACTU | | | | | | | | | | | 5.643.054,00 | |
| 72001 ACTU | | | | | | | | | | | 98.429,00 | |
| * 570300 C.N | 57.251,22 | | | | | | | | | | 6.104.953,62 | |
| ** 2010 . | 191.981,31 | | | | 10.184,11 | | | | | | 34.108.535,04 | |
| 38000 DE E | | | | | | | | | | | 36.990,34 | |
| 38103 POR | 257,83 | | | | | | | | | | | |
| 39101 INTE | 33.132,76 | | | | | | | | | | 4.603,65 | |
| 42000 PARA | 2.973.408,00 | | | | | | | | | | 19.446.790,00 | |
| 52000 INTE | 35.985,98 | | | | | | | | | | | |
| 72000 PARA | 429.775,00 | | | | | | | | | | 3.450.000,00 | |
| * 570100 C.N | 3.472.559,57 | | | | | | | | | | 22.938.383,99 | |
| 38000 DE E | 74.693,57 | | | | | | | | | | 95.917,72 | |
| 38206 REIN | 1.522,22 | | | | | | | | | | | |
| 38250 REIN | 55.833,74 | | | | | | | | | | 31.214,82 | |
| 38252 REIN | 38.538,28 | | | | | | | | | | 208.996,69 | |
| 38253 REIN | 114.560,56 | | | | | | | | | | 198.374,21 | |
| 38255 REIN | 20.587,05 | | | | | | | | | | 25.003,85 | |
| 38256 REIN | 131.119,57 | | | | | | | | | | 380.763,12 | |
| 38257 REIN | 62.787,59 | | | | | | | | | | 47.726,11 | |
| 38258 REIN | 22.912,60 | | | | | | | | | | 48.794,11 | |
| 38259 REIN | 4.775,12 | | | | | | | | | | | |
| 38260 REIN | 16.626,18 | | | | | | | | | | | |
| 38264 REIN | 566.752,21 | | | | | | | | | | 1.234.022,05 | |
| 40415 INFO | 30.496,00 | | | | | | | | | | | |
| 40428 SUBV | 19.217,00 | | | | | | | | | | | |



Cuenta General 2012

| | | | | | | | | | | | | |
|-------------------|--------------|--|--|--|------------|--|--|--|--|--|---------------|--|
| 42002 ACTU | | | | | | | | | | | 97.006,00 | |
| 68000 DE E | | | | | | | | | | | 24.727,41 | |
| 68252 REIN | | | | | | | | | | | 891,18 | |
| * 570200 C.N | 1.160.421,69 | | | | | | | | | | 2.393.437,27 | |
| 30903 T930 | 283,95 | | | | | | | | | | | |
| 38000 DE E | 34.149,94 | | | | | | | | | | 12.161,01 | |
| 38203 REIN | 60.412,24 | | | | | | | | | | 81.161,71 | |
| 38254 REIN | 259.806,67 | | | | | | | | | | 169.089,82 | |
| 38264 REIN | 233.434,34 | | | | | | | | | | 367.972,88 | |
| 38266 REIN | 83,96 | | | | | | | | | | | |
| 38268 REIN | 208.437,26 | | | | | | | | | | 59.015,16 | |
| 42002 ACTU | | | | | | | | | | | 7.553.674,00 | |
| * 570300 C.N | 796.608,36 | | | | | | | | | | 8.243.074,58 | |
| ** 2011 . | 5.429.589,62 | | | | | | | | | | 33.574.895,84 | |
| *** TOTAL INFORME | 7.685.262,43 | | | | 214.711,23 | | | | | | 76.063.314,86 | |



Cuenta General 2012

LQP-M537

Sociedad: SPEF - SP. Empleo y Formación.

D.5) EJECUCION DE LOS INGRESOS PUBLICOS

Derechos Presupuestarios Pendientes de Cobro

| Concepto Explicación | Pte. Notificar | Suspendidos | A/F Solicitado | A/F Concedido racci | Periodo.vol. | Periodo.ej | Total |
|---|-------------------|-------------------|----------------|---------------------|---------------------|---------------------|---------------------|
| 2012.30100 T010.-TASA GENERAL DE ADMINISTRACIÓN | 35,40 | | | | 35,40 | | 35,40 |
| 2012.30101 T020.-TASA GRAL.POR PRESTAC.SE | 3.471,98 | | | | 5.789,47 | | 5.789,47 |
| * 2012.301 TASAS GENERALES DE LA COMUNIDAD AUTÓNOMA | 3.507,38 | | | | 5.824,87 | | 5.824,87 |
| 2012.30903 T930-TASA CESION USO INSTALACI | | | | | | 458,15 | 458,15 |
| * 2012.309 TASAS EN MATERIA DE ENSEÑANZA Y EDUCACIÓN | | | | | | 458,15 | 458,15 |
| 2012.38000 DE EJERCICIOS CERRADOS | 6.071,28 | | | | 104.556,74 | 230.893,10 | 335.449,84 |
| * 2012.380 DE EJERCICIOS CERRADOS | 6.071,28 | | | | 104.556,74 | 230.893,10 | 335.449,84 |
| 2012.38100 PAGOS INDEBIDOS | 994,98 | | | | 994,98 | 125,68 | 1.120,66 |
| 2012.38103 POR ANUNCIOS A CARGO DE PARTICULARES | 557,26 | | | | 712,10 | | 712,10 |
| * 2012.381 DEL PRESUPUESTO CORRIENTE | 1.552,24 | | | | 1.707,08 | 125,68 | 1.832,76 |
| 2012.38203 REINTEGROS PLAN FIP | | 15.514,92 | | | 15.514,92 | 80.352,18 | 95.867,10 |
| 2012.38206 REINTEGROS DEL FONDO SOCIAL EUROPEO | | | | | | 12.480,82 | 12.480,82 |
| 2012.38250 REINT.INEM.ESC.TALLER,CASAS DE | | 9.585,88 | | | 10.615,80 | 154.073,10 | 164.688,90 |
| 2012.38252 REINTEGROS INEM PROMOCION EMPLEO AUTONOMO | 22.190,68 | 3.245,94 | | | 254.330,28 | 605.248,79 | 859.579,07 |
| 2012.38253 REINTEGROS INEM INTEGRACION LA | | | | | 69.469,48 | 119.443,07 | 188.912,55 |
| 2012.38254 REINTEGROS INEM PLAN FORMACION CONTINUA | 456.393,34 | | | | 527.805,93 | 213.858,70 | 741.664,63 |
| 2012.38255 REINTEGROS INEM AGENCIAS DESARROLLO LOCAL | 8.438,67 | 6.039,95 | | | 32.894,99 | 44.352,48 | 77.247,47 |
| 2012.38256 REINT.INEM PLANES CONTRATAC.TR | | 54.276,47 | | | 54.536,41 | 675.659,66 | 730.196,07 |
| 2012.38257 REINT.INEM INFORMAC.ORIENT.BUS | 503,96 | 21.366,25 | | | 27.318,95 | 19.803,13 | 47.122,08 |
| 2012.38258 REINTEGROS INEM EMPLEO PUBLICO INSTITUCIONAL | | 9.747,35 | | | 15.261,01 | 9.064,80 | 24.325,81 |
| 2012.38259 REINTEGROS INEM FOMENTO DESARROLLO LOCAL | 1.949,25 | | | | 1.949,25 | | 1.949,25 |
| 2012.38264 REINTEGROS FSE. PROGRAMA OP. 2007-2013 | 64.083,72 | 34.683,42 | | | 1.015.075,05 | 1.090.295,48 | 2.105.370,53 |
| 2012.38268 REINTEGROS FORMACIÓN PARA EL EMPLEO | 18.957,66 | | | | 28.871,38 | 361.676,02 | 390.547,40 |
| * 2012.382 DE SUBVENCIONES COFINANCIADAS | 572.517,28 | 154.460,18 | | | 2.053.643,45 | 3.386.308,23 | 5.439.951,68 |
| 2012.39101 INTERESES DE DEMORA | 7.004,35 | 487,48 | | | 24.725,20 | 14.892,22 | 39.617,42 |
| * 2012.391 RECARGOS, MULTAS Y COSTAS | 7.004,35 | 487,48 | | | 24.725,20 | 14.892,22 | 39.617,42 |

Cuenta General 2012

| | | | | | | | |
|---|----------------------|-------------------|--|--|----------------------|---------------------|----------------------|
| 2012.40402 INEM.ESCUELAS TALLER,CASAS OFI | 6.131.205,00 | | | | 6.131.205,00 | | 6.131.205,00 |
| 2012.40404 MODERNIZACIÓN DE LOS SERVICIOS | 1.462.800,00 | | | | 1.462.800,00 | | 1.462.800,00 |
| 2012.40405 PROMOCIÓN DEL EMPLEO AUTÓNOMO | 382.700,00 | | | | 382.700,00 | | 382.700,00 |
| 2012.40406 INTEGRACIÓN LABORAL DE MINUSVÁLIDOS | 4.725.948,00 | | | | 4.725.948,00 | | 4.725.948,00 |
| 2012.40408 AGENCIAS DE DESARROLLO LOCAL | 1.370.250,00 | | | | 1.370.250,00 | | 1.370.250,00 |
| 2012.40410 CC.LL.INFORMAC.ORIENTAC.BÚSQUE | 349.998,00 | | | | 349.998,00 | | 349.998,00 |
| 2012.40414 CUOTAS S.S. CAPITALIZACIÓN DE PRESTACIONES | 130.000,00 | | | | 130.000,00 | | 130.000,00 |
| 2012.40415 INFORMACIÓN,ORIENTAC.BÚSQUEDA | 1.306.840,00 | | | | 1.306.840,00 | | 1.306.840,00 |
| 2012.40421 FORMACION PARA EL EMPLEO | 18.816.468,00 | | | | 18.816.468,00 | | 18.816.468,00 |
| 2012.40422 PLAN EXTRAORD. ORIENTAC. FORM. | 2.543.625,00 | | | | 2.543.625,00 | | 2.543.625,00 |
| * 2012.404 SUBVENC.FINALISTAS ACTUAC.ÁREA | 37.219.834,00 | | | | 37.219.834,00 | | 37.219.834,00 |
| 2012.42000 PARA GASTOS GENERALES DE FUNCIONAMIENTO | 9.831.514,00 | | | | 9.831.514,00 | | 9.831.514,00 |
| 2012.42002 ACTUACIONES COFINANCIADAS POR EL F.S.E. | 8.583.041,16 | | | | 8.583.041,16 | | 8.583.041,16 |
| * 2012.420 DE LA CONSEJERÍA A LA QUE ESTÁ ADSCRITO | 18.414.555,16 | | | | 18.414.555,16 | | 18.414.555,16 |
| 2012.52000 INTERESES DE CUENTAS BANCARIAS | 138,73 | | | | 138,73 | | 138,73 |
| * 2012.520 INTERESES DE CUENTAS BANCARIAS | 138,73 | | | | 138,73 | | 138,73 |
| 2012.72000 PARA OPERACIONES DE CAPITAL | 631.405,00 | | | | 631.405,00 | | 631.405,00 |
| 2012.72001 ACTUACIONES COFINANCIADAS POR EL F.S.E. | 260.000,00 | | | | 260.000,00 | | 260.000,00 |
| * 2012.720 DE LA CONSEJERÍA A LA QUE ESTÁ ADSCRITO | 891.405,00 | | | | 891.405,00 | | 891.405,00 |
| ** TOTAL | 57.116.585,42 | 154.947,66 | | | 58.716.390,23 | 3.632.677,38 | 62.349.067,61 |



Cuenta General 2012

LQP-M538

Sociedad: SPEF - SP. Empleo y Formación.

D.5) EJECUCION DE LOS INGRESOS PUBLICOS

Derechos Presupuestarios Pendientes de Cobro

RESULTAS

| Concepto Explicación | Pte. Notificar | Suspendidos | A/F Solicitado | A/F Concedido racci | Periodo.vol. | Periodo.ej | Total |
|---|----------------|-------------|----------------|---------------------|--------------|------------|--------------|
| 2004.38000 DE EJERCICIOS CERRADOS | | | | | 45.512,28 | 76.739,93 | 122.252,21 |
| 2004.68201 DEL F.S.E. | | | | | 30.124,35 | 40.486,89 | 70.611,24 |
| 2004.68252 REINTEGROS INEM.PROMOCION EMPLEO AUTONOMO | | | | | | 5.845,94 | 5.845,94 |
| 2005.38203 REINTEGROS PLAN FIP | | | | | 85.996,60 | 26.354,87 | 112.351,47 |
| 2005.38206 REINTEGROS DEL FONDO SOCIAL EUROPEO | | | | | 90.200,08 | 10.210,95 | 100.411,03 |
| 2005.68000 DE EJERCICIOS CERRADOS | | | | | | 74.553,51 | 74.553,51 |
| 2005.68201 DEL F.S.E. | | 127.258,95 | | | 838.236,13 | 847.583,53 | 1.685.819,66 |
| 2005.68252 REINTEGROS INEM.PROMOCION EMPLEO AUTONOMO | | | | | 6.189,24 | 122.380,95 | 128.570,19 |
| 2005.68253 REINTEGROS INEM.INTEGRACION LA | | | | | 14.878,50 | 3.060,09 | 17.938,59 |
| 2006.38203 REINTEGROS PLAN FIP | | | | | | 215.378,55 | 215.378,55 |
| 2006.38206 REINTEGROS DEL FONDO SOCIAL EUROPEO | | | | | 6.185,37 | 17.610,43 | 23.795,80 |
| 2006.38253 REINTEGROS INEM INTEGRACION LA | | | | | 8.087,96 | 20.276,72 | 28.364,68 |
| 2006.38257 REINT.INEM INFORMAC.ORIENT.BUS | | | | | | 21.505,88 | 21.505,88 |
| 2006.38258 REINTEGROS INEM EMPLEO PUBLICO INSTITUCIONAL | | | | | | 182,84 | 182,84 |
| 2006.38259 REINTEGROS INEM FOMENTO DESARROLLO LOCAL | | | | | | 5.863,58 | 5.863,58 |
| 2006.68201 DEL F.S.E. | 5.827,78 | | | | 252.232,72 | 719.782,05 | 972.014,77 |
| 2006.68252 REINTEGROS INEM.PROMOCION EMPLEO AUTONOMO | | | | | | 35.521,17 | 35.521,17 |
| 2006.68253 REINTEGROS INEM.INTEGRACION LA | | | | | 11.877,54 | 38.965,50 | 50.843,04 |
| 2007.38000 DE EJERCICIOS CERRADOS | | | | | | 13.040,09 | 13.040,09 |
| 2007.38203 REINTEGROS PLAN FIP | | 5.502,63 | | | 5.502,63 | 36.629,46 | 42.132,09 |
| 2007.38206 REINTEGROS DEL FONDO SOCIAL EUROPEO | | | | | 11.163,42 | 159.505,79 | 170.669,21 |
| 2007.38252 REINTEGROS INEM PROMOCION EMPLEO AUTONOMO | | | | | | 3.733,25 | 3.733,25 |
| 2007.38253 REINTEGROS INEM INTEGRACION LA | | | | | 2.138,08 | 31.311,43 | 33.449,51 |
| 2007.38254 REINTEGROS INEM PLAN FORMACION CONTINUA | | | | | | 13.782,07 | 13.782,07 |
| 2007.38260 REINTEGROS INEM PROGRAMAS EXPE | | | | | | 37.800,00 | 37.800,00 |

Cuenta General 2012

| | | | | | | | |
|---|------------|------------|--|--|------------|------------|------------|
| 2007.38264 REINTEGROS FSE.PROGRAMA OPERATIVO 2007-2013 | | | | | 4.608,52 | | 4.608,52 |
| 2007.39101 INTERESES DE DEMORA | 245,16 | | | | 245,16 | | 245,16 |
| 2007.68201 DEL F.S.E. | | | | | 59.029,85 | 275.448,79 | 334.478,64 |
| 2007.68252 REINTEGROS INEM.PROMOCION EMPLEO AUTONOMO | | | | | | 11.576,99 | 11.576,99 |
| 2007.68253 REINTEGROS INEM.INTEGRACION LA | | | | | | 4.476,15 | 4.476,15 |
| 2008.38000 DE EJERCICIOS CERRADOS | | | | | | 8.255,58 | 8.255,58 |
| 2008.38203 REINTEGROS PLAN FIP | | 37.976,80 | | | 92.709,69 | 52.155,45 | 144.865,14 |
| 2008.38206 REINTEGROS DEL FONDO SOCIAL EUROPEO | | | | | 39.162,58 | 221.512,35 | 260.674,93 |
| 2008.38250 REINT.INEM.ESC.TALLER,CASAS DE | | | | | | 13.956,86 | 13.956,86 |
| 2008.38252 REINTEGROS INEM PROMOCION EMPLEO AUTONOMO | | | | | | 37.915,69 | 37.915,69 |
| 2008.38253 REINTEGROS INEM INTEGRACION LA | | | | | 29.587,02 | 73.009,83 | 102.596,85 |
| 2008.38254 REINTEGROS INEM PLAN FORMACION CONTINUA | | | | | | 22.398,73 | 22.398,73 |
| 2008.38256 REINT.INEM PLANES CONTRATAC.TR | | | | | | 59.007,90 | 59.007,90 |
| 2008.38257 REINT.INEM INFORMAC.ORIENT.BUS | | | | | | 12.954,88 | 12.954,88 |
| 2008.38264 REINTEGROS FSE. PROGRAMA OP. 2007-2013 | | | | | 19.030,15 | 72.857,95 | 91.888,10 |
| 2008.39101 INTERESES DE DEMORA | | | | | | 990,79 | 990,79 |
| 2008.68000 DE EJERCICIOS CERRADOS | | 128.779,72 | | | 128.779,72 | | 128.779,72 |
| 2008.68201 DEL F.S.E. | | | | | 17.522,22 | 169.191,53 | 186.713,75 |
| 2008.68252 REINTEGROS INEM.PROMOCION EMPLEO AUTONOMO | | | | | | 18.377,46 | 18.377,46 |
| 2008.68253 REINTEGROS INEM.INTEGRACION LA | | | | | | 4.598,99 | 4.598,99 |
| 2009.38000 DE EJERCICIOS CERRADOS | | | | | 6.054,58 | 343,05 | 6.397,63 |
| 2009.38203 REINTEGROS PLAN FIP | 116.953,12 | 64.766,83 | | | 193.183,18 | 134.708,53 | 327.891,71 |
| 2009.38206 REINTEGROS DEL FONDO SOCIAL EUROPEO | | | | | 154.673,74 | 231.776,97 | 386.450,71 |
| 2009.38250 REINT.INEM.ESC.TALLER,CASAS DE | | | | | | 33.748,15 | 33.748,15 |
| 2009.38252 REINTEGROS INEM PROMOCION EMPLEO AUTONOMO | | 3.029,54 | | | 3.029,54 | 157.309,79 | 160.339,33 |
| 2009.38253 REINTEGROS INEM INTEGRACION LA | | | | | 63.705,15 | 169.011,85 | 232.717,00 |
| 2009.38255 REINTEGROS INEM AGENCIAS DESARROLLO LOCAL | | | | | | 3.589,99 | 3.589,99 |
| 2009.38256 REINT.INEM PLANES CONTRATAC.TR | | | | | 5.225,20 | 94.013,23 | 99.238,43 |
| 2009.38257 REINT.INEM INFORMAC.ORIENT.BUS | | | | | | 15.273,85 | 15.273,85 |
| 2009.38258 REINTEGROS INEM EMPLEO PUBLICO INSTITUCIONAL | | | | | | 37.017,82 | 37.017,82 |
| 2009.38260 REINTEGROS INEM PROGRAMAS EXPE | | | | | 372.447,34 | 202.250,96 | 574.698,30 |

Cuenta General 2012

| | | | | | | | |
|--|---------------|-----------|--|--|---------------|------------|---------------|
| 2009.38264 REINTEGROS FSE. PROGRAMA OP. 2007-2013 | 10.735,14 | | | | 105.192,12 | 815.365,81 | 920.557,93 |
| 2009.39101 INTERESES DE DEMORA | | | | | | 1.728,01 | 1.728,01 |
| 2009.68201 DEL F.S.E. | | | | | 29.624,01 | 70.200,97 | 99.824,98 |
| 2009.68252 REINTEGROS INEM.PROMOCION EMPLEO AUTONOMO | | | | | | 10.395,24 | 10.395,24 |
| 2009.68253 REINTEGROS INEM.INTEGRACION LA | | | | | 2.176,68 | 32.047,02 | 34.223,70 |
| 2010.38000 DE EJERCICIOS CERRADOS | | | | | 18.974,97 | 143.353,53 | 162.328,50 |
| 2010.38100 PAGOS INDEBIDOS | | | | | | 1.833,95 | 1.833,95 |
| 2010.38203 REINTEGROS PLAN FIP | | 38.406,44 | | | 38.406,44 | 84.929,26 | 123.335,70 |
| 2010.38206 REINTEGROS DEL FONDO SOCIAL EUROPEO | | | | | | 44.082,49 | 44.082,49 |
| 2010.38250 REINT.INEM.ESC.TALLER,CASAS DE | | | | | | 31.172,02 | 31.172,02 |
| 2010.38252 REINTEGROS INEM PROMOCION EMPLEO AUTONOMO | | 3.493,11 | | | 3.493,11 | 256.825,22 | 260.318,33 |
| 2010.38253 REINTEGROS INEM INTEGRACION LA | | | | | 13.138,51 | 96.410,04 | 109.548,55 |
| 2010.38254 REINTEGROS INEM PLAN FORMACION CONTINUA | | | | | | 13.572,58 | 13.572,58 |
| 2010.38255 REINTEGROS INEM AGENCIAS DESARROLLO LOCAL | | | | | | 12.394,59 | 12.394,59 |
| 2010.38256 REINT.INEM PLANES CONTRATA.C. TR | | | | | | 171.954,45 | 171.954,45 |
| 2010.38257 REINT.INEM INFORMAC.ORIENT.BUS | | | | | | 64.353,34 | 64.353,34 |
| 2010.38260 REINTEGROS INEM PROGRAMAS EXPE | | | | | | 56.262,94 | 56.262,94 |
| 2010.38264 REINTEGROS FSE. PROGRAMA OP. 2007-2013 | | 2.095,87 | | | 17.405,57 | 721.018,32 | 738.423,89 |
| 2010.38267 REINTEGROS PLAN EXTR. ORIEN.,F | | | | | | 29.508,84 | 29.508,84 |
| 2010.38268 REINTEGROS FORMACIÓN PARA EL EMPLEO | | | | | | 37.812,27 | 37.812,27 |
| 2010.39101 INTERESES DE DEMORA | 2.454,31 | | | | 2.454,31 | 1.792,86 | 4.247,17 |
| 2010.42000 PARA GASTOS GENERALES DE FUNCIONAMIENTO | 24.032.064,00 | | | | 24.032.064,00 | | 24.032.064,00 |
| 2010.42002 ACTUACIONES COFINANCIADAS POR EL F.S.E. | 7.883.440,00 | | | | 7.883.440,00 | | 7.883.440,00 |
| 2010.68000 DE EJERCICIOS CERRADOS | | | | | | 181.176,43 | 181.176,43 |
| 2010.72001 ACTUACIONES COFINANCIADAS POR EL F.S.E. | 150.705,00 | | | | 150.705,00 | | 150.705,00 |
| 2011.38000 DE EJERCICIOS CERRADOS | | | | | 5.844,45 | 139.224,62 | 145.069,07 |
| 2011.38203 REINTEGROS PLAN FIP | | 10.292,73 | | | 13.988,22 | 67.173,49 | 81.161,71 |
| 2011.38250 REINT.INEM.ESC.TALLER,CASAS DE | | | | | | 31.214,82 | 31.214,82 |
| 2011.38252 REINTEGROS INEM PROMOCION EMPLEO AUTONOMO | | | | | 21.209,50 | 194.466,09 | 215.675,59 |
| 2011.38253 REINTEGROS INEM INTEGRACION LA | | | | | 28.433,19 | 169.941,02 | 198.374,21 |
| 2011.38254 REINTEGROS INEM PLAN FORMACION CONTINUA | | | | | | 169.089,82 | 169.089,82 |



Cuenta General 2012

| | | | | | | | |
|---|----------------------|-------------------|--|--|----------------------|----------------------|----------------------|
| 2011.38255 REINTEGROS INEM AGENCIAS DESARROLLO LOCAL | | | | | | 25.003,85 | 25.003,85 |
| 2011.38256 REINT.INEM PLANES CONTRATAAC.TR | | 49.666,63 | | | 49.666,63 | 331.096,49 | 380.763,12 |
| 2011.38257 REINT.INEM INFORMAC.ORIENT.BUS | | 14.896,35 | | | 18.072,26 | 29.653,85 | 47.726,11 |
| 2011.38258 REINTEGROS INEM EMPLEO PUBLICO INSTITUCIONAL | | | | | | 48.794,11 | 48.794,11 |
| 2011.38264 REINTEGROS FSE. PROGRAMA OP. 2007-2013 | | 40.433,80 | | | 224.227,03 | 1.377.767,90 | 1.601.994,93 |
| 2011.38268 REINTEGROS FORMACIÓN PARA EL EMPLEO | | 14.227,88 | | | 14.227,88 | 44.787,28 | 59.015,16 |
| 2011.39101 INTERESES DE DEMORA | | | | | 2,52 | 4.601,13 | 4.603,65 |
| 2011.42000 PARA GASTOS GENERALES DE FUNCIONAMIENTO | 19.446.790,00 | | | | 19.446.790,00 | | 19.446.790,00 |
| 2011.42002 ACTUACIONES COFINANCIADAS POR EL F.S.E. | 7.650.680,00 | | | | 7.650.680,00 | | 7.650.680,00 |
| 2011.68000 DE EJERCICIOS CERRADOS | | | | | | 24.727,41 | 24.727,41 |
| 2011.68252 REINTEGROS INEM.PROMOCION EMPLEO AUTONOMO | | | | | | 891,18 | 891,18 |
| 2011.72000 PARA OPERACIONES DE CAPITAL | 3.450.000,00 | | | | 3.450.000,00 | | 3.450.000,00 |
| * TOTAL | 62.749.894,51 | 540.827,28 | | | 65.817.534,94 | 10.252.458,82 | 76.069.993,76 |

Cuenta General 2012

| GASTOS CON FINANCIACIÓN AFECTADA | | | | | | |
|--|------------------------|---------------------|------------------------|--------------|------------------|-----------------|
| PROYECTOS | FUENTE DE FINANCIACIÓN | PARTIDA DE INGRESOS | CRÉDITO DEFINITIVO | ELEGIBLE | DISPUESTO | OBLIGADO |
| Programa 322A - Capítulo VII | FF | PI | Cré. Definitivo | GE | Dispuesto | Obligado |
| 33639 CEE-ACTIVOS FIJOS Y ADAPT. PTOS. TRABAJO | 1410031086.00 | 02i40406 | 233.976,60 | 233.976,60 | 10.976,60 | 10.976,60 |
| Programa 322A - Capítulo VI | FF | PI | Cré. Definitivo | GE | Dispuesto | Obligado |
| 32491 ESTUDIOS PREPAR.SEGUIM.CONTROL DEL FSE | 2501010585.57 | 02i72001 | 91.649,00 | 91.649,00 | 75.445,23 | 49.853,73 |
| Programa 322A - Capítulo IV | FF | PI | Cré. Definitivo | GE | Dispuesto | Obligado |
| 32485 BECAS ALUMNOS ESCUELAS-TALLER Y C.OFICIOS | 1410031027.00 | 02i40402 | 154.813,00 | 154.813,00 | 144.621,00 | 144.621,00 |
| 32486 SUBV. ENTID PROMOTORAS ET/CO/TE (EISFL) | 1410031027.00 | 02i40402 | 504.896,84 | 504.896,84 | 504.896,28 | 498.564,75 |
| 32493 AGENTES DE DESARROLLO LOCAL | 1410031090.00 | 02i40408 | 2.351.672,26 | 2.351.672,26 | 2.233.309,17 | 2.233.309,17 |
| 32495 PLANES CONTRAT TEMPORAL TRABAJ DESEMPLEA | 1410031091.00 | 02i40409 | 6.714.556,08 | 6.714.556,08 | 6.714.556,08 | 6.581.892,33 |
| 32496 ACT INFOR ORIENT Y BUSQ EMPLEO Y AUTOEM | 1410031092.00 | 02i40410 | 768.481,21 | 768.481,21 | 718.431,33 | 704.904,12 |
| 32497 OTRAS ACTUAC. DESARROLLO Y COOP. LOCAL | 1410031093.00 | 02i40411 | 249.965,00 | 249.965,00 | 249.965,00 | 249.965,00 |
| 32498 PROGRAMA DE AUTOEMPLEO PARA DESEMPLEADOS | 2501010168.57 | 02i42002 | 4.183.313,00 | 4.183.313,00 | 4.087.000,00 | 4.087.000,00 |
| 32500 CONTRATACION DESEMPLEADOS | 2501010163.57 | 02i42002 | 8.400,00 | 8.400,00 | 8.400,00 | 8.400,00 |
| 32503 FOM EMPL INDEF TRABAJADORES MINUSVALIDOS | 1410031094.00 | 02i40412 | 1.115.615,41 | 1.115.615,41 | 1.083.657,37 | 687.704,53 |
| 32551 CENTROS ESPECIALES DE EMPLEO GAST.SALARIALES | 1410031086.00 | 02i40412 | 4.774.439,00 | 4.774.439,00 | 4.348.241,66 | 3.080.250,37 |
| 32560 INSERC LABORAL PERSONAS DISCAPACITADAS | 2501010271.57 | 02i42002 | 472.074,84 | 472.074,84 | 380.749,54 | 380.749,54 |
| 32561 SUB CUOTAS SEG SOC CAPITALIZAC PRESTACIONES | 1410031096.00 | 02i40414 | 163.802,96 | 163.802,96 | 99.672,63 | 86.322,65 |
| 32562 ACT. INFOR. ORIENT. BUSQ. EMPLEO Y AUTOEMP. | 1410031093.00 | 02i40411 | 1.288.337,43 | 1.288.337,43 | 887.256,15 | 887.125,75 |

Cuenta General 2012

| | | | | | | |
|---|---------------|-----------|------------------------|---------------|------------------|-----------------|
| 32565 EMPLEO PUBL.INSTIT.PARA INSTIT.S/F LUCRO | 1410031098.00 | 02i40416 | 755.158,30 | 755.158,30 | 755.158,30 | 753.842,84 |
| 32568 SUBV. ENTIDADES PROMOTORAS ET/CO/TE | 1410031027.00 | 02i40402 | 10.224.788,43 | 10.224.788,43 | 10.224.787,45 | 9.296.647,14 |
| 32580 A CARM CONTR.TEMP.DESEMPLEO.PÚBL.INST. | 1410031098.00 | 02i40416 | 212.080,99 | 212.080,99 | 212.080,99 | 212.080,99 |
| 33636 EMPLEO AUTÓNOMOS (MTAS) | 1410031085.00 | 02i40405 | 1.996.987,00 | 1.996.987,00 | 1.994.700,00 | 1.628.000,00 |
| 36131 EMPLEO PUBL INSTITUCIONAL-UNIVERSIDADES | 1410031098.00 | 02i40416 | 153.623,44 | 153.623,44 | 153.623,44 | 153.623,44 |
| 36142 UNIDADES APOYO CENTROS ESPEC. EMPLEO | 1410031086.00 | 02i40412 | 280.000,00 | 280.000,00 | 210.893,42 | 210.893,42 |
| 36143 GABINETES ORIENT E INSERCIÓN LAB PERS DISC | 2501010271.57 | 02i42002 | 211.959,16 | 211.959,16 | 211.959,00 | 211.959,00 |
| 39103 ADAPTAC.LABORAL DEL SECTOR TEXTIL Y CONF | 1410031365.00 | 02i40423 | 38.210,89 | 38.210,89 | 32.324,01 | 31.261,10 |
| 40064 FOMENTO ITINERARIOS INSERCIÓN LABORAL | 1411601402.00 | 02i40425 | 2.800,00 | 2.800,00 | 2.744,00 | 2.744,00 |
| 41764 AYD.TRAB.AFECT. ERES 76/00 Y 25/01 RD196 | 1410031429.00 | 02i40428 | 16.514,43 | 16.514,43 | 13.855,56 | 13.855,56 |
| Programa 324A - Capítulo II | FF | PI | Cré. Definitivo | GE | Dispuesto | Obligado |
| 34736 PLANES FORMACIÓN PARA EMPLEO.GTOS CORRIE | 1410031361.00 | 03i40421 | 915.994,67 | 915.994,67 | 889.464,29 | 613.603,65 |
| 40014 DISEÑO Y ELAB. GUIAS DIDACTIC CER PROF | 1410721187.00 | 03i40418 | 177.090,02 | 177.090,02 | 104.612,39 | 38.293,84 |
| 40017 PROYECTO MOVILIDAD TRANSNACIONAL CFC | 1410721187.00 | 03i40418 | 91.982,96 | 91.982,96 | 1.950,00 | 1.950,00 |
| 40018 CURSOS CNFO FORMACION PARA EL EMPLEO | 1410031361.00 | 03i40421 | 632.718,10 | 632.718,10 | 477.259,26 | 452.445,86 |
| 40019 CURSOS NACIONALES CFC.AREA QUIMICA 2009 | 1410721187.00 | 03i40418 | 472.167,75 | 472.167,75 | 284.599,26 | 276.672,36 |
| 40020 PLAN PERFEC. FORMADORES C°S.NAC. 2009 | 1410721187.00 | 03i40418 | 306.878,10 | 306.878,10 | 23.836,98 | 20.476,98 |
| 41106 GTOS.DISEÑO EQUIP. NUEVAS AREAS CFNC | 1410721187.00 | 03i40418 | 6.000,00 | 6.000,00 | 5.723,00 | 5.723,00 |
| 41107 GTOS.DISEÑO CONTEN.ONLINE CERTIF.PROFES. CFNC | 1410721187.00 | 03i40418 | 7.641,46 | 7.641,46 | 32.912,00 | 0,00 |
| 41762 GAS.C. PROY.LEONARDO DA VINCI INVESTIG. | 0310851387.03 | 03i40606 | 16.370,00 | 16.370,00 | 12.556,11 | 12.556,11 |
| 42202 GTOS.CTES.LEONARDO DA VINCI.TRANSF.INNOVACIÓN | 0310851387.04 | 03i40606 | 16.370,00 | 16.370,00 | 4.577,59 | 4.577,59 |
| Programa 324A - Capítulo IV | FF | PI | Cré. Definitivo | GE | Dispuesto | Obligado |
| 32481 BECAS Y AYUDAS PARA ESTUDIOS | 1410031361.00 | 03i40421 | 2.675.138,36 | 2.675.138,36 | 2.749.835,06 | 2.706.340,52 |

Cuenta General 2012

| | | | | | | |
|--|---------------|----------|---------------|---------------|---------------|---------------|
| 37476 A EMPRESAS PRIVAD.-AYUDAS FORMAC. (PLAN EXTR.) | 1410031362.00 | 03i40422 | 43.570,00 | 43.570,00 | 34.856,10 | 34.856,10 |
| 37477 A ISFL.-AYUDAS FORMACIÓN (PLAN EXTRAORDINARIO) | 1410031362.00 | 03i40422 | 65.000,00 | 65.000,00 | 64.520,00 | 40.846,48 |
| 38653 PLAN MOVILIDAD.PRACTICAS.CºsNac. CFC/08 | 0310851212.00 | 03i40618 | 102.225,00 | 102.225,00 | 184.005,00 | 137.271,32 |
| 40000 I.E.S. CASTILLO PUCHE.CURSOS INT.LABORAL | 1410031361.00 | 03i40421 | 60.000,00 | 60.000,00 | 60.000,00 | 60.000,00 |
| 40001 CONSEJ.AGRICULTURA Y AGUA. FORMAC. EMPLE | 1410031361.00 | 03i40421 | 65.000,00 | 65.000,00 | 65.000,00 | 22.182,64 |
| 40004 I.E.S. LA FLOTA. FORMACION PARA EL EMPLE | 1410031361.00 | 03i40421 | 108.000,00 | 108.000,00 | 54.000,00 | 54.000,00 |
| 40006 REGIÓN DE MURCIA TURISTICA S.A. F.EMPL | 1410031361.00 | 03i40421 | 250.000,00 | 250.000,00 | 250.000,00 | 250.000,00 |
| 40007 SUBV. FORMACION PARA EL EMPLEO (CC.LL.) | 1410031361.00 | 03i40421 | 4.400.312,00 | 4.400.312,00 | 4.312.078,00 | 2.156.801,00 |
| 40008 SUBV. FORMACION PARA EL EMPLEO (E.PRIV.) | 1410031361.00 | 03i40421 | 15.186.358,58 | 15.186.358,58 | 15.125.460,11 | 6.737.328,46 |
| 40009 SUBV. FORMACION PARA EL EMPLEO (ISFL) | 1410031361.00 | 03i40421 | 11.359.786,70 | 11.359.786,70 | 11.049.309,67 | 9.017.264,08 |
| 40010 BECAS Y AYUDAS ESTUDIOS CNFO | 1410031361.00 | 03i40421 | 141.990,93 | 141.990,93 | 99.199,10 | 94.425,46 |
| 40011 BECAS CURSOS NACIONALES CFPC 2009 | 1410721187.00 | 03i40418 | 498.217,24 | 498.217,24 | 197.216,16 | 197.216,16 |
| 40012 BECAS PLAN PERFECCIONAMIENTO CFC 2009 | 1410721187.00 | 03i40418 | 56.443,64 | 56.443,64 | 83.987,89 | 83.987,89 |
| 40013 PLAN MOVILIDAD. PRACTICAS CºS.NACI. 2010 | 1410721187.00 | 03i40418 | 370.000,00 | 370.000,00 | 0,00 | 0,00 |
| 40021 FORMACIÓN PROF. TRABAJADORES OCUPADOS | 1410031361.00 | 03i40421 | 14.442.548,35 | 14.442.548,35 | 14.442.548,33 | 11.251.648,20 |
| 40062 IES POLITÉCNICO. FORMACIÓN PARA EMPLEO | 1410031361.00 | 03i40421 | 80.000,00 | 80.000,00 | 80.000,00 | 80.000,00 |
| 41091 SUBVENCIONES PARA REALIZAR CURSOS DE FOR | 1410031361.00 | 03i40421 | 60.000,00 | 60.000,00 | 60.000,00 | 60.000,00 |
| 41092 I.E.S. FRANCISCO DE GOYA. FORM. EMPLEO | 1410031361.00 | 03i40421 | 60.000,00 | 60.000,00 | 60.000,00 | 60.000,00 |
| 41094 I.E.S. ALQUERIAS. FORMAC.PARA EL EMPLEO | 1410031361.00 | 03i40421 | 60.000,00 | 60.000,00 | 60.000,00 | 60.000,00 |
| 41095 C.I.F.P. LORCA. FORMACION PARA EL EMPLEO | 1410031361.00 | 03i40421 | 60.000,00 | 60.000,00 | 60.000,00 | 60.000,00 |
| 41757 A LA FEDERAC. EMPR.TRANSPORTE.SECTORIAL | 1410031361.00 | 03i40421 | 60.000,00 | 60.000,00 | 60.000,00 | 60.000,00 |
| 41879 C.I.F.P. CARLOS III DE CARTAGENA, FORMAC | 1410031361.00 | 03i40421 | 66.000,00 | 66.000,00 | 66.000,00 | 66.000,00 |
| 41880 C.I.F.P. Nº 3 DE CARTAGENA, FORMACION PA | 1410031361.00 | 03i40421 | 156.000,00 | 156.000,00 | 156.000,00 | 156.000,00 |

Cuenta General 2012

| | | | | | | |
|--|---------------|-----------|------------------------|--------------|------------------|-----------------|
| 41881 C.I.F.P. HOSTELERIA Y TURISMO DE CARTAGE | 1410031361.00 | 03i40421 | 143.600,00 | 143.600,00 | 143.600,00 | 143.600,00 |
| 42196 CONS CULTURA Y TURISMO.FORM PARA EMPL | 1410031361.00 | 03i40421 | 50.000,00 | 50.000,00 | 50.000,00 | 50.000,00 |
| 42197 IES MIGUEL CERVANTES MURCIA.FORM EMPL | 1410031361.00 | 03i40421 | 60.000,00 | 60.000,00 | 60.000,00 | 60.000,00 |
| 42198 IES MEDITERRANEO CARTAGENA.FORM EMPLE | 1410031361.00 | 03i40421 | 40.000,00 | 40.000,00 | 40.000,00 | 0,00 |
| 42199 CAMARA COMERCIO MURCIA.FORMAC EMPLEO | 1410031361.00 | 03i40421 | 224.000,00 | 224.000,00 | 224.000,00 | 224.000,00 |
| 42200 CAMARA COMERCIO CARTAGENA.FORMAC EMPL | 1410031361.00 | 03i40421 | 128.000,00 | 128.000,00 | 128.000,00 | 128.000,00 |
| 42201 CAMARA COMERCIO LORCA.FORMAC EMPLEO | 1410031361.00 | 03i40421 | 60.000,00 | 60.000,00 | 60.000,00 | 60.000,00 |
| Programa 324A - Capítulo VI | FF | PI | Cré. Definitivo | GE | Dispuesto | Obligado |
| 33654 DES.SIMUL.VIRT.CALDERA VAPOR/COLUM.RECTI | 1410721187.00 | 03i40418 | 232.553,60 | 232.553,60 | 114.880,80 | 4.574,40 |
| 41108 INSTAL.Y EQUIP.DEL CTRO.NAL.DE CARTAGENA | 1410721187.02 | 03i40418 | 1.002.944,20 | 1.002.944,20 | 747.814,22 | 182.823,05 |
| 41759 ADQUISIC. Y RENOVAC. INSTAL CENTROS FORM | 1410721187.00 | 03i40418 | 585.600,00 | 585.600,00 | 0,00 | 0,00 |
| Programa 324B - Capítulo IV | FF | PI | Cré. Definitivo | GE | Dispuesto | Obligado |
| 32457 FORMACION DESEMPLEADOS. CCLL. | 2501010266.57 | 03i42002 | 1.270.556,00 | 1.296.532,34 | 914.656,40 | 1.296.532,34 |
| 32459 FORMAC OTROS COLECT RIESGO EXCL SOC.CCLL | 2501010271.57 | 03i42002 | 26.258,00 | 0,00 | 0,00 | 0,00 |
| 32460 FORMACION DESEMPLEADOS.EMPRESAS PRIVADAS | 2501010266.57 | 03i42002 | 1.140.902,00 | 1.110.314,00 | 187.624,03 | 1.110.314,00 |
| 32461 ACTUA.NIVEL COMPETENC.TRABAJADORES E.PRI | 2501010162.57 | 03i42002 | 949.829,00 | 495.428,32 | 73.873,99 | 495.428,32 |
| 32464 FORMACION DESEMPLEADOS | 2501010266.57 | 03i42002 | 1.704.525,06 | 1.693.122,50 | 1.565.075,32 | 1.693.122,50 |
| 32465 FORMACION MUJERES.FAMILIAS E ISFL. | 2501010266.57 | 03i42002 | 0,00 | 8.737,50 | 8.517,01 | 8.737,50 |
| 32466 ACTUALIZ.NIVEL COMPETENCIA TRABAJ.ISFL. | 2501010162.57 | 03i42002 | 933.171,00 | 371.915,00 | 4.050,00 | 371.915,00 |
| 32467 INTEGRACION DEL DISCAPACITADO. FA E ISFL | 2501010271.57 | 03i42002 | 302.772,00 | 302.772,00 | 298.240,28 | 302.772,00 |
| 32468 INTEGRAC COLECTIVOS RIESGO EXCL.SOC.ISFL | 2501010271.57 | 03i42002 | 358.054,00 | 358.054,00 | 324.802,06 | 358.054,00 |
| 32469 CREAC EMPRESA Y BUSQU NUEVOS YACIM EMPLE | 2501010162.57 | 03i42002 | 300.000,00 | 300.000,00 | 300.000,00 | 300.000,00 |
| 32573 BECAS ALUMNOS PERSONAS DISCAP. | 2501010271.57 | 03i42002 | 99.942,00 | 83.414,90 | 83.414,90 | 83.414,90 |

Cuenta General 2012

| | | | | | | |
|---|---------------|-----------|------------------------|--------------|------------------|-----------------|
| 37387 CONSEJ.AGRICULT.FORMACIÓN TRABAJ.EN ACT. | 2501010162.57 | 03i42002 | 60.000,00 | 65.440,19 | 56.425,22 | 65.440,19 |
| 37473 REGION MURCIA TURIST.S.A.ACT.COMPET.T | 2501010162.57 | 03i42002 | 80.000,00 | 80.000,00 | 80.000,00 | 80.000,00 |
| 38641 CONS. AGRICULTURA Y AGUA.FORM DESEMP. | 2501010266.57 | 03i42002 | 169.712,00 | 164.271,81 | 162.750,70 | 164.271,81 |
| 38642 BECAS ALUMNOS INMIGRANTES | 2501010270.57 | 03i42002 | 21.043,44 | 37.997,46 | 37.997,46 | 37.997,46 |
| 38650 FORMACION INMIGRANTES. FAMILIAS E ISFL | 2501010270.57 | 03i42002 | 416.504,50 | 416.504,50 | 347.371,86 | 416.504,50 |
| 40003 PLAN DE REFORZAMIENTO FORMACION PROF | 2501010162.57 | 03i42002 | 0,00 | 101.575,00 | 94.137,50 | 101.575,00 |
| 40063 IES POLITÉCNICO. FORMACIÓN TDORES ACT | 2501010162.57 | 03i42002 | 30.000,00 | 30.000,00 | 30.000,00 | 30.000,00 |
| 41877 C.I.F.P. Nº 3 DE CARTAGENA, FORMACION | 2501010162.57 | 03i42002 | 45.000,00 | 45.000,00 | 45.000,00 | 45.000,00 |
| 41878 C.I.F.P. CARLOS III DE CARTAGENA, FORMACIÓN | 2501010162.57 | 03i42002 | 10.000,00 | 10.000,00 | 10.000,00 | 10.000,00 |
| Programa 324B - Capítulo VI | FF | PI | Cré. Definitivo | GE | Dispuesto | Obligado |
| 32478 ESTUDIOS PREPAR.SEGUIM.CONTROL DEL FSE | 2501010585.57 | 03i72001 | 258.582,00 | 258.582,00 | 80.392,89 | 41.337,72 |
| Programa 312A - Capítulo II | FF | PI | Cré. Definitivo | GE | Dispuesto | Obligado |
| 41111 CURSOS FORMAC.ORIENT.LABORALES.PLAN EXTR | 1410031029.00 | 04i40404 | 9.000,00 | 9.000,00 | 9.000,00 | 9.000,00 |
| 42206 G.CORR. MODERNIZACIÓN OFICINAS EMPLEO | 1410031029.00 | 04i40404 | 81.700,00 | 81.700,00 | 0,00 | 0,00 |
| Programa 312A - Capítulo VI | FF | PI | Cré. Definitivo | GE | Dispuesto | Obligado |
| 33626 MODERNIZACIÓN SIST.PÚBLIC.REG.EMPLEO | 1410031029.00 | 04i40404 | 1.021.309,92 | 1.021.309,92 | 876.957,60 | 696.120,34 |



Cuenta General 2012

D.7) INFORMACION SOBRE LAS INVERSIONES FINANCIERAS

Sin Movimientos



Cuenta General 2012

MECANISMOS DE FINANCIACIÓN

| | Obligaciones registradas en presupuesto o contabilidad de 2012 | Obligaciones registradas en presupuesto o contabilidad de ejercicios anteriores | | | Total obligaciones pagadas mecanismo extraordinario de proveedores |
|--|--|---|-------------|------------------|--|
| | Total | Anterior a 2011 | 2011 | Total | |
| OPERACIONES MECANISMO EXTRAORDINARIO DE PROVEEDORES | | | | | |
| PAGOS EFECTUADOS EN EL ÁMBITO DEL MECANISMO EXTRAORDINARIO DE PROVEEDORES | | | | | |
| Gastos de personal | | | | | |
| Gastos corrientes en bienes y servicios | 1.390.267,12 | 0,00 | 0,00 | 0,00 | 1.390.267,12 |
| Gastos financieros | | | | | |
| Transferencias corrientes | | | | | |
| Inversiones reales | 373.464,84 | 24.586,20 | 0,00 | 24.586,20 | 398.051,04 |
| Transferencias de capital | | | | | |
| Total no financiero | 1.763.731,96 | 24.586,20 | 0,00 | 24.586,20 | 1.788.318,16 |



Cuenta General 2012

| | | Anterior a 2012 | 2012 | Total |
|--|--|-------------------|----------------------|----------------------|
| DEUDA PENDIENTE PLAN PAGOS LEY 1/2012 | | | | |
| Gastos de personal | | 0,00 | 0,00 | 0,00 |
| Gastos corrientes en bienes y servicios | | 0,00 | 0,00 | 0,00 |
| Gastos financieros | | 0,00 | 0,00 | 0,00 |
| Transferencias corrientes | | 361.917,91 | 19.104.224,12 | 19.466.142,03 |
| Inversiones reales | | 0,00 | 0,00 | 0,00 |
| Transferencias de capital | | 0,00 | 0,00 | 0,00 |
| Total no financiero | | 361.917,91 | 19.104.224,12 | 19.466.142,03 |



Cuenta General 2012

D.8) INFORMACION SOBRE EL INMOVILIZADO NO FINANCIERO

Ver tomo inventario

(consta de 75 hojas paginadas y numeradas)



Cuenta General 2012

D.9) INFORMACION SOBRE EL ENDEUDAMIENTO

Sin Movimientos



Cuenta General 2012

D.10) AVALES CONCEDIDOS

Sin Movimientos



Cuenta General 2012

D.11) EXISTENCIAS

Sin Movimientos

Cuenta General 2012

LQP-M801

Sociedad: SPEF – SP Empleo y Formación *

Estado de operaciones no presupuestarias

Mes: 1 a 12

| CUENTAS DE MAYOR | Saldo inicial | Debe | Haber | Saldo final |
|---|---------------|---------------|---------------|----------------|
| 41100001 ACREED. POR PERIODIF. GASTOS PRESUP. I | | 19.466.142,03 | 19.466.142,03 | |
| 41900000 OTROS ACREEDORES NO PRESUPUESTARIOS | 795.175,05- | 31.768.625,92 | 32.055.824,87 | 1.082.374,00- |
| 41900201 ACREED. EMBARGOS MECANISMO EXTRAORD. F | | | 12.442,80 | 12.442,80- |
| 41900202 DESCUENTOS MECANISMO EXTRAORDINARIO DE | | | 32,14 | 32,14- |
| 41902000 APLICACIÓN EMBARGOS | | 48.174,62 | 48.174,62 | |
| 41902021 COMPENSACION DEUDAS A TERCEROS | 1.031.464,92- | 439.963,10 | 316.019,38 | 907.521,20- |
| 41902160 RETENCIONES JUDICIALES | | 9.621,31 | 10.441,42 | 820,11- |
| 41902232 NÓMINAS SPEF. | | 9.646.760,28 | 9.646.760,28 | |
| 41902530 INGR. DUPLICADOS O EXCESIVOS | 48.672,22- | 9.758,60 | 34.168,93 | 73.082,55- |
| 41902579 PAGOS DEVUELTOS | 78.335,27- | 97.608,83 | 58.458,03 | 39.184,47- |
| 44201700 AGENCIA DE REC.DEUDORA RECAUD.EJECUTIV | | 558.827,13 | 7.939,55 | 550.887,58 |
| 47512002 HACIENDA PÚBLICA ACREED.POR RETENCIONE | 275.172,75- | 1.933.010,90 | 1.786.261,39 | 128.423,24- |
| 47512018 RETENCIONES I.R.P.F ARRENDAMIENTOS DE | | 52.859,47 | 57.492,66 | 4.633,19- |
| 47602005 RETENCIONES PASIVOS PERSONAL TRANSF. | | 14.852,06 | 17.168,09 | 2.316,03- |
| 47602010 SEGURIDAD SOCIAL CONTINGENCIAS GENERAL | 337.408,39- | 982.957,82 | 973.183,43 | 327.634,00- |
| 47612051 CUOTAS MUFACE | | 6.501,88 | 7.515,78 | 1.013,90- |
| 55000000 CUENTAS CORRIENTES NO BANCARIAS | 13.164.585,56 | 18.904.000,00 | 13.164.585,56 | 18.904.000,00 |
| 55002316 MECANISMO EXTRAORD.FINANCIACION.ENTID. | | | 1.726.021,63 | 1.726.021,63- |
| 55400381 REINTEGROS EJERCICIO CORRIENTE PTES. A | 55.724,02- | 262.934,55 | 259.167,73 | 51.957,20- |
| 55402001 COMPENSACIÓN LIQ. ESCUELAS TALLER PTES | 42.205,51- | | | 42.205,51- |
| 55402009 REINT.ANTICIP.PAGAS PTES.APLIC | | 11.236,04 | 12.333,29 | 1.097,25- |
| 55402170 INGRESOS PENDIENTES APLICACION | 33.575,38- | 30.768.967,29 | 53.539.071,99 | 22.803.680,08- |
| 55402180 ING.A TRAV.ENT.COLAB.PTES.APL. | | 4.151.343,18 | 4.168.197,85 | 16.854,67- |
| 55402186 INGRESOS AGENCIA RECAUDACION PTES.APLI | 2.820.953,04- | 2.511.670,04 | 1.303.696,77 | 1.612.979,77- |
| 55438101 REINTEGRO SEGURIDAD SOCIAL (IT) | | | 816,98 | 816,98- |
| 55438107 REINTEGROS REGULARIZACION NOMINA IT | | | 8.530,91 | 8.530,91- |



Cuenta General 2012

| | | | | |
|---|--------------|----------------|----------------|---------------|
| 55900002 ACTIVOS FIJOS PENDIENTES DE LIQUIDAR | | 882.840,70 | 882.840,70 | |
| * TOTAL | 7.645.899,01 | 122.528.655,75 | 139.563.288,81 | 9.388.734,05- |

Cuenta General 2012

MARÍA TERESA GÁLVEZ FLORES, JEFE DEL SERVICIO ECONÓMICO Y DE CONTRATACIÓN DEL SERVICIO REGIONAL DE EMPLEO Y FORMACIÓN,

CERTIFICA: Que el Tomo “ **RELACION DE DEUDORES Y ACREEDORES** ” que consta de 1175 páginas, forma parte de la Cuenta General del Servicio Regional de Empleo y Formación correspondiente al ejercicio 2012.

En Murcia, a 31 de diciembre de 2012

Cuenta General 2012

MARÍA TERESA GÁLVEZ FLORES, JEFE DEL SERVICIO ECONÓMICO Y DE CONTRATACIÓN DEL SERVICIO REGIONAL DE EMPLEO Y FORMACIÓN,

CERTIFICA: Que el presente Tomo **INVENTARIO “ D.8)** Información sobre el inmovilizado no financiero” que consta de 75 páginas, forma parte de la Cuenta General del Servicio Regional de Empleo y Formación correspondiente al ejercicio 2012.

En Murcia, a 31 de diciembre de 2012



Cuenta General 2012

SERVICIO REGIONAL DE EMPLEO Y FORMACIÓN

D.8) Información sobre el inmovilizado no financiero

(Tomo INVENTARIO)



Cuenta General 2012

LQP-M546

Sociedad: SPEF – SP Empleo y Formación

Patrimonio

Resumen de Cuentas del Capítulo 2

Mes: 1 a 12

| PATRIMONIO RESUMEN CUENTA | | | | | |
|---|----------------------|--------------------|----------------------|-----------------------|----------------------|
| Cuenta de mayor | V.bce inicio ejerc. | Movimiento periodo | V.bce fin ejercicio | Amort.ac. fin ejer. | Valor neto contable |
| 2150 2150 | 2.611.979,54 | 233.326,45 | 2.845.305,99 | 2.569.435,11- | 275.870,88 |
| 2200 2200 | 15.790.057,94 | | 15.790.057,94 | | 15.790.057,94 |
| 2210 2210 | 19.586.582,94 | 266.323,97- | 19.320.258,97 | 1.290.425,56- | 18.029.833,41 |
| 2220 2220 | 1.224.263,72 | 191.979,55 | 1.416.243,27 | 533.931,54- | 882.311,73 |
| 2230 2230 | 403.834,73 | | 403.834,73 | 302.870,90- | 100.963,83 |
| 2240 2240 | 176.608,30 | | 176.608,30 | 172.339,87- | 4.268,43 |
| 2260 MOBILIARIO DE OFICINA Y OTRAS INSTALACIONES | 2.693.201,95 | 46.777,03 | 2.739.978,98 | 1.568.674,69- | 1.171.304,29 |
| 2262 2262 | 348.542,70 | 28.061,38- | 320.481,32 | 248.730,49- | 71.750,83 |
| 2263 2263 | 613.663,29 | | 613.663,29 | 531.881,59- | 81.781,70 |
| 2264 2264 | 18.996,83 | 139,43 | 19.136,26 | 15.423,21- | 3.713,05 |
| 2270 2270 | 2.879.425,23 | 71.048,09 | 2.950.473,32 | 2.547.177,10- | 403.296,22 |
| 2280 2280 | 60.358,19 | | 60.358,19 | 48.813,66- | 11.544,53 |
| 2291 2291 | 17.654,86 | | 17.654,86 | 17.654,86- | |
| 2292 2292 | 20.584,66 | | 20.584,66 | | 20.584,66 |
| 2299 2299 | 510.786,41 | 23.373,51 | 534.159,92 | 400.949,78- | 133.210,14 |
| * Total | 46.956.541,29 | 272.258,71 | 47.228.800,00 | 10.248.308,36- | 36.980.491,64 |



Cuenta General 2012

LQP-M539

Sociedad: SPEF – SP Empleo y Formación

Inversiones destinadas al Uso General. Detalle

Mes: 1 a 12

SIN MOVIMIENTOS



Cuenta General 2012

LQP-M540

Sociedad: SPEF – SP Empleo y Formación

Inmovilizado Inmaterial. Detalle.

Cuenta PGCP: 2150 APLICACIONES INFORMATICAS

Mes: 1 a 12

| INMOVILIZADO INMATERIAL DETALLE | | | |
|---|--------------------|---------------------|----------------------|
| Tipo de bien / Número de Inventario | Movimiento Periodo | Valor bce fin ejerc | Amort.acum. fin ejer |
| 1023251 APLICACIÓN "GEFE" | 40.120,00 | 265.120,00 | 265.120,00- |
| 1024394 APLICACIÓN PARA LA GESTIÓN DE | 36.587,00 | 655.408,77 | 655.408,77- |
| 1027073 CENTROS ESPECIALES DE EMPLEO | 4.242,10 | 16.011,94 | 16.011,94- |
| 1027385 CONSULTORÍA SISTEMA DE INFORMA | 25.198,90 | 45.328,90 | 31.866,12- |
| 1027446 AGENDA TUTORES | 25.869,47 | 45.274,47 | 29.059,68- |
| 1029414 PROGRAMA DE SERVICIO A EMPRESAS | 4.242,10 | 24.951,10 | 12.188,98- |
| 1029679 SISTEMA DE GESTIÓN DOCUMENTAL | 4.242,10 | 25.364,10 | 12.295,93- |
| 1032052 PLATAFORMA CORREOS | 12.000,00 | 12.000,00 | 2.500,00- |
| 1032183 APLICACIÓN ENVÍO SOS | 9.878,96 | 9.878,96 | 2.058,12- |
| 1032184 APLICACIÓN PLAFÓN | 30.389,00 | 30.389,00 | 6.372,56- |
| 1032185 APLICACIÓN PUBLICACIÓN DE OFER | 20.768,00 | 20.768,00 | 4.355,04- |
| 1032409 ENCUESTA DE TENDENCIAS DE MERCADO | 14.355,92 | 14.355,92 | 451,07- |
| * 0001 Alta patrimonial | 227.893,55 | 1.164.851,16 | 1.037.688,21- |
| ** NSA/APL APLICACIONES | 227.893,55 | 1.164.851,16 | 1.037.688,21- |
| 1031550 ESATDEIMOS SATELITE DE ADMINIS | 858,50 | 858,50 | 184,14- |
| * 0001 Alta patrimonial | 858,50 | 858,50 | 184,14- |
| ** NSA/FIR FIRMA ELECTRONICA | 858,50 | 858,50 | 184,14- |
| *** Total | 228.752,05 | 1.165.709,66 | 1.037.872,35- |

LQP-M541

Sociedad: SPEF – SP Empleo y Formación

Inmovilizado Material Inmuebles. Detalle.

Mes: 1 a 12



Cuenta General 2012

| INMOVILIZADO INMATERIAL DETALLE | | | |
|---|--------------------|----------------------|----------------------|
| Tipo de bien / Número de Inventario | Movimiento Periodo | Valor bce fin ejerc | Amort.acum. fin ejer |
| 3000000 OFICINA DE EMPLEO DE SAGASTA | 7.009,20 | 319.365,10 | 23.518,95- |
| 3000009 OFICINA DE EMPLEO DE CARTAGENA | 28.047,21 | 593.905,41 | 50.094,99- |
| 3000010 CENTRO FORMACION OCUPACIONAL DE CARTAGENA | 144.329,89 | 2.362.186,84 | 195.607,16- |
| 3000014 OFICINA DE EMPLEO DE LORCA | 1.430,16 | 424.546,33 | 34.814,91- |
| 3000055 EDIFICIO OFICINA DE EMPLEO DE | 10.000,00 | 655.295,17 | 44.138,02- |
| 3000057 LOCAL OFICINA DE MAZARRON | 571.004,69 | 571.004,69 | 780,06- |
| 3000066 OFICINA DE EMPLEO DE CARTAGENA | 32.358,17 | 4.410.593,59 | 123.705,36- |
| 3000068 EDIFICIO ADMINISTRATIVO PARQUE MÓVIL | 49.018,68 | 1.208.663,13 | 50.493,16- |
| * 0002 Alta demanial (S.P) | 843.198,00 | 10.545.560,26 | 523.152,61- |
| 3000070 CASA DEL MAR DE AGUILAS | 243.822,50- | | |
| 3000072 CASA DEL MAR DE MAZARRÓN | 251.212,50- | | |
| * 0010 Baja | 495.035,00- | | |
| ** CTNS/115 EDIFICIOS SERVICIOS | 348.163,00 | 10.545.560,26 | 523.152,61- |
| *** 2210 2210 | 348.163,00 | 10.545.560,26 | 523.152,61- |
| **** Total | 348.163,00 | 10.545.560,26 | 523.152,61- |

LQP-M542

Sociedad: SPEF – SP Empleo y Formación

Inmovilizado Material Muebles. Detalle.

Mes: 1 a 12

| INMOVILIZADO INMATERIAL DETALLE | | | |
|-------------------------------------|--------------------|---------------------|----------------------|
| Tipo de bien / Número de Inventario | Movimiento Periodo | Valor bce fin ejerc | Amort.acum. fin ejer |

Cuenta General 2012

| | | | |
|--|------------------|------------------|-------------------|
| 1020425 INSTALACIÓN PARA AIRE ACONDICIONADO | 1.154,34 | 10.403,74 | 6.634,74- |
| * 0001 Alta patrimonial | 1.154,34 | 10.403,74 | 6.634,74- |
| ** MNI/IAA INSTALACION PARA AIRE ACONDICIONADO | 1.154,34 | 10.403,74 | 6.634,74- |
| 1021764 INSTALACION SISTEMA DE VIGILANCIA | 1.929,95 | 17.665,69 | 8.515,38- |
| * 0001 Alta patrimonial | 1.929,95 | 17.665,69 | 8.515,38- |
| ** MNI/ICC INSTALACION CIRCUITO CERRADO VIGILANCIA | 1.929,95 | 17.665,69 | 8.515,38- |
| 1032748 INSTALACION DEL GESTOR DE CONTENIDOS | 10.103,50 | 10.103,50 | 16,56- |
| * 0001 Alta patrimonial | 10.103,50 | 10.103,50 | 16,56- |
| ** MNI/IDI INSTALACION DE DATOS INFORMATICOS | 10.103,50 | 10.103,50 | 16,56- |
| 1023283 INSTALACIÓN DE EQUIPO DE MEDID | 1.433,73 | 3.544,93 | 1.217,78- |
| 1024336 INSTALACIÓN ELÉCTRICA | 1.393,92 | 8.137,14 | 3.145,02- |
| 1024338 INSTALACIÓN ELÉCTRICA | 1.875,50 | 4.120,10 | 1.137,24- |
| 1025761 INSTALACIÓN ELÉCTRICA | 1.585,10 | 30.435,10 | 12.053,18- |
| * 0001 Alta patrimonial | 6.288,25 | 46.237,27 | 17.553,22- |
| ** MNI/IEL INSTALACION ELECTRICA | 6.288,25 | 46.237,27 | 17.553,22- |
| 1024725 INSTALACIÓN DE PUNTO DE RED Y DATOS | 1.249,18 | 1.713,18 | 221,10- |
| 1032740 PUNTOS DE RED | 979,85 | 979,85 | 2,95- |
| 1032741 PUNTOS DE RED | 1.371,79 | 1.371,79 | 4,12- |
| 1032742 PUNTOS DE RED | 1.371,79 | 1.371,79 | 4,12- |
| 1032743 PUNTOS DE RED | 1.959,69 | 1.959,69 | 5,89- |
| 1032744 PUNTOS DE RED | 1.959,69 | 1.959,69 | 5,89- |
| 1032745 PUNTOS DE RED | 1.959,69 | 1.959,69 | 5,89- |
| 1032746 PUNTOS DE RED | 2.939,54 | 2.939,54 | 8,83- |
| 1032747 PUNTOS DE RED | 1.959,69 | 1.959,69 | 5,89- |
| * 0001 Alta patrimonial | 15.750,91 | 16.214,91 | 264,68- |
| ** MNI/IPR INSTALACION DE PUNTOS DE RED | 15.750,91 | 16.214,91 | 264,68- |
| 1032880 IINSTALACION EXTRACCIÓN AIRE | 1.479,53 | 1.479,53 | 0,40- |
| * 0001 Alta patrimonial | 1.479,53 | 1.479,53 | 0,40- |
| ** MNI/ISC INSTALACION SISTEMA EXTRACCION | 1.479,53 | 1.479,53 | 0,40- |
| 1032141 APLICACIÓN TOMCAT VERSIÓN 7 | 8.950,00 | 8.950,00 | 748,28- |
| 1032142 INSTALACIÓN PENTAHO | 20.650,00 | 20.650,00 | 1.726,48- |



Cuenta General 2012

| | | | |
|--|------------------|------------------|-------------------|
| 1032188 SERVICIO WINDOWS UPDATE | 21.004,00 | 21.004,00 | 1.750,33- |
| 1032189 INSTALACIÓN BASE DE DATOS | 10.030,00 | 10.030,00 | 835,83- |
| * 0001 Alta patrimonial | 60.634,00 | 60.634,00 | 5.060,92- |
| ** MNI/ISE INSTALACION SERVIDOR | 60.634,00 | 60.634,00 | 5.060,92- |
| 1030641 INSTALACIÓN DE VOZ Y DATOS | 1.080,64 | 1.835,84 | 101,64- |
| 1032399 INSTALACIÓN DE VOZ DE DATOS | 667,33 | 667,33 | 33,18- |
| 1032400 INSTALACIÓN DE VOZ DE DATOS | 667,33 | 667,33 | 33,18- |
| 1032401 INSTALACIÓN DE VOZ DE DATOS | 667,33 | 667,33 | 33,18- |
| 1032402 INSTALACIÓN DE VOZ DE DATOS | 667,33 | 667,33 | 33,18- |
| 1032403 INSTALACIÓN DE VOZ DE DATOS | 667,33 | 667,33 | 33,18- |
| 1032404 INSTALACIÓN DE VOZ DE DATOS | 667,33 | 667,33 | 33,18- |
| 1032405 INSTALACIÓN DE VOZ DE DATOS | 667,33 | 667,33 | 33,18- |
| 1032406 INSTALACIÓN DE VOZ DE DATOS | 667,33 | 667,33 | 33,18- |
| 1032407 INSTALACIÓN DE VOZ DE DATOS | 667,32 | 667,32 | 33,18- |
| * 0001 Alta patrimonial | 7.086,60 | 7.841,80 | 400,26- |
| ** MNI/IVD INSTALACION DE VOZ Y DATOS | 7.086,60 | 7.841,80 | 400,26- |
| 1032749 INSTALACION SOFTWARE RED 5 | 9.861,50 | 9.861,50 | 16,17- |
| * 0001 Alta patrimonial | 9.861,50 | 9.861,50 | 16,17- |
| ** MNI/IVP INSTALACIÓN TÉCNICA PARA VÍDEO | 9.861,50 | 9.861,50 | 16,17- |
| 1032408 INSTALACIÓN DE SEGURIDAD | 1.230,74 | 1.230,74 | 23,87- |
| * 0001 Alta patrimonial | 1.230,74 | 1.230,74 | 23,87- |
| ** MNI/SSM INSTALACION SISTEMA DE SEGURIDAD | 1.230,74 | 1.230,74 | 23,87- |
| 1021567 INSTALACIÓN SISTEMAS ALARMAS | 3.630,00 | 6.653,73 | 2.036,65- |
| 1023007 INSTALACIÓN DE SISTEMA DE SEGU | 4.235,00 | 11.237,02 | 4.246,27- |
| 1023939 SISTEMA DE SEGURIDAD Y TELECO | 4.235,00 | 12.953,24 | 4.403,44- |
| 1023940 SISTEMA DE SEGURIDAD Y TELECO | 3.388,00 | 15.029,97 | 5.862,29- |
| 1029257 SISTEMA DE SEGURIDAD | 2.323,20 | 6.010,98 | 987,17- |
| * 0001 Alta patrimonial | 17.811,20 | 51.884,94 | 17.535,82- |
| ** MNI/SSP INSTAL. SISTEMA SEGURIDAD Y PROTECCION | 17.811,20 | 51.884,94 | 17.535,82- |
| 1031549 MODERNIZACIÓN O.E. JORGE JUAN | 11.108,52 | 11.108,52 | 925,71- |
| 1031738 INSTALACIONES DE MODERNIZACIÓN | 11.106,76 | 11.106,76 | 925,57- |

Cuenta General 2012

| | | | |
|---------------------------------------|--------|--------|--------|
| 1032096 PUNTOS DE ATENCIÓN AL PÚBLICO | 470,80 | 470,80 | 39,36- |
| 1032097 PUNTOS DE ATENCIÓN AL PÚBLICO | 470,80 | 470,80 | 39,36- |
| 1032098 PUNTOS DE ATENCIÓN AL PÚBLICO | 470,80 | 470,80 | 39,36- |
| 1032099 PUNTOS DE ATENCIÓN AL PÚBLICO | 470,80 | 470,80 | 39,36- |
| 1032100 PUNTOS DE ATENCIÓN AL PÚBLICO | 470,80 | 470,80 | 39,36- |
| 1032101 PUNTOS DE ATENCIÓN AL PÚBLICO | 470,80 | 470,80 | 39,36- |
| 1032102 PUNTOS DE ATENCIÓN AL PÚBLICO | 470,80 | 470,80 | 39,36- |
| 1032103 PUNTOS DE ATENCIÓN AL PÚBLICO | 470,80 | 470,80 | 39,36- |
| 1032104 PUNTOS DE ATENCIÓN AL PÚBLICO | 470,81 | 470,81 | 39,36- |
| 1032105 PUNTOS DE ATENCIÓN AL PÚBLICO | 470,81 | 470,81 | 39,36- |
| 1032106 PUNTOS DE ATENCIÓN AL PÚBLICO | 470,81 | 470,81 | 39,36- |
| 1032107 PUNTOS DE ATENCIÓN AL PÚBLICO | 470,81 | 470,81 | 39,36- |
| 1032108 PUNTOS DE ATENCIÓN AL PÚBLICO | 470,81 | 470,81 | 39,36- |
| 1032109 PUNTOS DE ATENCIÓN AL PÚBLICO | 470,82 | 470,82 | 39,36- |
| 1032110 PUNTOS DE ATENCIÓN AL PÚBLICO | 470,82 | 470,82 | 39,36- |
| 1032111 PUNTOS DE ATENCIÓN AL PÚBLICO | 470,82 | 470,82 | 39,36- |
| 1032112 PUNTOS DE ATENCIÓN AL PÚBLICO | 470,82 | 470,82 | 39,36- |
| 1032113 PUNTOS DE ATENCIÓN AL PÚBLICO | 470,82 | 470,82 | 39,36- |
| 1032114 PUNTOS DE ATENCIÓN AL PÚBLICO | 470,82 | 470,82 | 39,36- |
| 1032115 PUNTOS DE ATENCIÓN AL PÚBLICO | 470,80 | 470,80 | 39,36- |
| 1032116 PUNTOS DE ATENCIÓN AL PÚBLICO | 470,83 | 470,83 | 39,36- |
| 1032117 PUNTOS DE ATENCIÓN AL PÚBLICO | 470,83 | 470,83 | 39,36- |
| 1032118 PUNTOS DE ATENCIÓN AL PÚBLICO | 470,83 | 470,83 | 39,36- |
| 1032119 PUNTOS DE ATENCIÓN AL PÚBLICO | 470,83 | 470,83 | 39,36- |
| 1032120 PUNTOS DE ATENCIÓN AL PÚBLICO | 470,83 | 470,83 | 39,36- |
| 1032121 PUNTOS DE ATENCIÓN AL PÚBLICO | 470,83 | 470,83 | 39,36- |
| 1032122 PUNTOS DE ATENCIÓN AL PÚBLICO | 470,83 | 470,83 | 39,36- |
| 1032123 PUNTOS DE ATENCIÓN AL PÚBLICO | 470,83 | 470,83 | 39,36- |
| 1032124 PUNTOS DE ATENCIÓN AL PÚBLICO | 470,83 | 470,83 | 39,36- |
| 1032125 PUNTOS DE ATENCIÓN AL PÚBLICO | 470,83 | 470,83 | 39,36- |
| 1032126 PUNTOS DE ATENCIÓN AL PÚBLICO | 470,83 | 470,83 | 39,36- |

Cuenta General 2012

| | | | |
|--|-------------------|-------------------|-------------------|
| 1032127 PUNTOS DE ATENCIÓN AL PÚBLICO | 470,83 | 470,83 | 39,36- |
| 1032128 PUNTOS DE ATENCIÓN AL PÚBLICO | 470,83 | 470,83 | 39,36- |
| 1032129 PUNTOS DE ATENCIÓN AL PÚBLICO | 470,83 | 470,83 | 39,36- |
| 1032130 PUNTOS DE ATENCIÓN AL PÚBLICO | 470,83 | 470,83 | 39,36- |
| 1032131 PUNTOS DE ATENCIÓN AL PÚBLICO | 470,83 | 470,83 | 39,36- |
| 1032132 PUNTOS DE ATENCIÓN AL PÚBLICO | 470,83 | 470,83 | 39,36- |
| 1032133 PUNTOS DE ATENCIÓN AL PÚBLICO | 470,83 | 470,83 | 39,36- |
| 1032134 PUNTOS DE ATENCIÓN AL PÚBLICO | 470,83 | 470,83 | 39,36- |
| 1032135 PUNTOS DE ATENCIÓN AL PÚBLICO | 470,83 | 470,83 | 39,36- |
| 1032136 PUNTOS DE ATENCIÓN AL PÚBLICO | 470,83 | 470,83 | 39,36- |
| 1032137 PUNTOS DE ATENCIÓN AL PÚBLICO | 470,83 | 470,83 | 39,36- |
| 1032138 PUNTOS DE ATENCIÓN AL PÚBLICO | 470,83 | 470,83 | 39,36- |
| 1032139 PUNTOS DE ATENCIÓN AL PÚBLICO | 470,83 | 470,83 | 39,36- |
| 1032140 PUNTOS DE ATENCIÓN AL PÚBLICO | 470,83 | 470,83 | 39,36- |
| 1032186 TABIQUES DE PLADUR | 1.757,02 | 1.757,02 | 146,90- |
| 1032473 INSTALACIONES TÉCNICAS EN LA O | 170.624,99 | 170.624,99 | 1.678,28- |
| 1032862 INSTALACIÓN DE TERMINALES N CO | 1.070,62 | 1.070,62 | 1,46- |
| 1032863 INSTALACIÓN DE TERMINALES N CO | 1.070,62 | 1.070,62 | 1,46- |
| 1032864 INSTALACIÓN DE TERMINALES N CO | 1.070,62 | 1.070,62 | 1,46- |
| 1032865 INSTALACIÓN DE TERMINALES N CO | 2.141,24 | 2.141,24 | 2,93- |
| 1032866 INSTALACIÓN DE TERMINALES N CO | 2.141,24 | 2.141,24 | 2,93- |
| 1032867 INSTALACIÓN DE TERMINALES N CO | 2.141,24 | 2.141,24 | 2,93- |
| 1032868 INSTALACIÓN DE TERMINALES N CO | 2.141,24 | 2.141,24 | 2,93- |
| 1032869 INSTALACIÓN DE TERMINALES N CO | 1.712,99 | 1.712,99 | 2,34- |
| * 0001 Alta patrimonial | 229.274,02 | 229.274,02 | 5.466,10- |
| ** MNI/XXX OTRAS INSTALACIONES | 229.274,02 | 229.274,02 | 5.466,10- |
| *** 2220 2220 | 362.604,54 | 462.831,64 | 61.488,12- |
| 1026644 MITSUBISHI SLZ-KA 35VA | 6.322,93 | 8.908,93 | 1.088,02- |
| 1030253 SPLIT INV. 1X1 CASSETTE B.C. SPLZ-100VBA | 1.512,52 | 5.011,22 | 584,86- |
| 1031635 MITSUBISHI | 1.176,46 | 1.176,46 | 103,18- |
| 1032625 ACONDICIONADOR DE AIRE | 1.709,12 | 1.709,12 | 5,60- |

Cuenta General 2012

| | | | |
|--|-------------------|------------------|------------------|
| 1032626 ACONDICIONADOR DE AIRE | 1.709,13 | 1.709,13 | 5,60- |
| * 0001 Alta patrimonial | 12.430,16 | 18.514,86 | 1.787,26- |
| 1011065 ACONDICIONADOR DE AIRE | 500,00- | | |
| * 0010 Baja | 500,00- | | |
| ** MEK/ACO ACONDICIONADOR DE AIRE | 11.930,16 | 18.514,86 | 1.787,26- |
| 1031078 DE DOS SEÑALIZACIONES | 59,00 | 59,00 | 4,92- |
| 1031079 DE DOS SEÑALIZACIONES | 59,00 | 59,00 | 4,92- |
| * 0001 Alta patrimonial | 118,00 | 118,00 | 9,84- |
| ** MES/PSE PLACA DE SEÑALIZACION | 118,00 | 118,00 | 9,84- |
| 1032627 H264 DVR-9332H | 1.121,86 | 1.121,86 | 3,37- |
| * 0001 Alta patrimonial | 1.121,86 | 1.121,86 | 3,37- |
| ** MES/VGB VIDEOGRABADOR DIGITAL | 1.121,86 | 1.121,86 | 3,37- |
| 1024414 CENTRALITA TELEFÓNICA CON 16 P | 3.654,79- | | |
| 1024415 CENTRALITA TELEFÓNICA CON 8 PU | 1.827,39- | | |
| 1024416 CENTRALITA TELEFÓNICA CON 8 PU | 1.827,39- | | |
| 1024417 CENTRALITA TELEFÓNICA CON 8 PU | 1.827,39- | | |
| 1024418 CENTRALITA TELEFÓNICA CON 8 PU | 1.827,39- | | |
| 1024419 CENTRALITA TELEFÓNICA CON 8 PU | 1.827,39- | | |
| * 0010 Baja | 12.791,74- | | |
| ** MEX/CEN CENTRALITA | 12.791,74- | | |
| 1031907 ALCATEL TEMPORIS 170 | 26,79 | 26,79 | 2,30- |
| 1031908 ALCATEL TEMPORIS 170 | 26,79 | 26,79 | 2,30- |
| 1031909 ALCATEL TEMPORIS 170 | 26,79 | 26,79 | 2,30- |
| 1031910 ALCATEL TEMPORIS 170 | 26,79 | 26,79 | 2,30- |
| 1031911 ALCATEL TEMPORIS 170 | 26,79 | 26,79 | 2,30- |
| 1031912 ALCATEL TEMPORIS 170 | 26,79 | 26,79 | 2,30- |
| 1031913 ALCATEL TEMPORIS 170 | 26,79 | 26,79 | 2,30- |
| 1031914 ALCATEL TEMPORIS 170 | 26,79 | 26,79 | 2,30- |
| 1031915 ALCATEL TEMPORIS 170 | 26,79 | 26,79 | 2,30- |
| 1031916 ALCATEL TEMPORIS 170 | 26,79 | 26,79 | 2,30- |
| 1031917 ALCATEL TEMPORIS 170 | 26,79 | 26,79 | 2,30- |



Cuenta General 2012

| | | | |
|------------------------------|-------|-------|-------|
| 1031918 ALCATEL TEMPORIS 170 | 26,79 | 26,79 | 2,30- |
| 1031919 ALCATEL TEMPORIS 170 | 26,79 | 26,79 | 2,30- |
| 1031920 ALCATEL TEMPORIS 170 | 26,79 | 26,79 | 2,30- |
| 1031921 ALCATEL TEMPORIS 170 | 26,79 | 26,79 | 2,30- |
| 1031922 ALCATEL TEMPORIS 170 | 26,79 | 26,79 | 2,30- |
| 1031923 ALCATEL TEMPORIS 170 | 26,79 | 26,79 | 2,30- |
| 1031924 ALCATEL TEMPORIS 170 | 26,79 | 26,79 | 2,30- |
| 1031925 ALCATEL TEMPORIS 170 | 26,79 | 26,79 | 2,30- |
| 1031926 ALCATEL TEMPORIS 170 | 26,79 | 26,79 | 2,30- |
| 1031927 ALCATEL TEMPORIS 170 | 26,79 | 26,79 | 2,30- |
| 1031928 ALCATEL TEMPORIS 170 | 26,79 | 26,79 | 2,30- |
| 1031929 ALCATEL TEMPORIS 170 | 26,79 | 26,79 | 2,30- |
| 1031930 ALCATEL TEMPORIS 170 | 26,79 | 26,79 | 2,30- |
| 1031931 ALCATEL TEMPORIS 170 | 26,79 | 26,79 | 2,30- |
| 1031932 ALCATEL TEMPORIS 170 | 26,79 | 26,79 | 2,30- |
| 1031933 ALCATEL TEMPORIS 170 | 26,78 | 26,78 | 2,30- |
| 1031934 ALCATEL TEMPORIS 170 | 26,78 | 26,78 | 2,30- |
| 1031935 ALCATEL TEMPORIS 170 | 26,78 | 26,78 | 2,30- |
| 1031936 ALCATEL TEMPORIS 170 | 26,78 | 26,78 | 2,30- |
| 1031937 ALCATEL TEMPORIS 170 | 26,78 | 26,78 | 2,30- |
| 1031938 ALCATEL TEMPORIS 170 | 26,78 | 26,78 | 2,30- |
| 1031939 ALCATEL TEMPORIS 170 | 26,79 | 26,79 | 2,30- |
| 1031940 ALCATEL TEMPORIS 170 | 26,79 | 26,79 | 2,30- |
| 1031941 ALCATEL TEMPORIS 170 | 26,79 | 26,79 | 2,30- |
| 1031942 ALCATEL TEMPORIS 170 | 26,78 | 26,78 | 2,30- |
| 1031943 ALCATEL TEMPORIS 170 | 26,78 | 26,78 | 2,30- |
| 1031944 ALCATEL TEMPORIS 170 | 26,78 | 26,78 | 2,30- |
| 1031945 ALCATEL TEMPORIS 170 | 26,78 | 26,78 | 2,30- |
| 1031946 ALCATEL TEMPORIS 170 | 26,78 | 26,78 | 2,30- |
| 1031947 ALCATEL TEMPORIS 170 | 26,78 | 26,78 | 2,30- |
| 1031948 ALCATEL TEMPORIS 170 | 26,78 | 26,78 | 2,30- |



Cuenta General 2012

| | | | |
|--------------------------------|-----------------|-----------------|----------------|
| 1031949 ALCATEL TEMPORIS 170 | 26,78 | 26,78 | 2,30- |
| 1031950 ALCATEL TEMPORIS 170 | 26,78 | 26,78 | 2,30- |
| 1031951 ALCATEL TEMPORIS 170 | 26,78 | 26,78 | 2,30- |
| 1031952 ALCATEL TEMPORIS 170 | 26,78 | 26,78 | 2,30- |
| 1031953 ALCATEL TEMPORIS 170 | 26,78 | 26,78 | 2,30- |
| 1031954 ALCATEL TEMPORIS 170 | 26,78 | 26,78 | 2,30- |
| 1031955 ALCATEL TEMPORIS 170 | 26,78 | 26,78 | 2,30- |
| 1031956 ALCATEL TEMPORIS 170 | 26,79 | 26,79 | 2,30- |
| * 0001 Alta patrimonial | 1.339,30 | 1.339,30 | 115,00- |
| 1011151 TELEFONO | 1,00- | | |
| 1011152 TELEFONO | 1,00- | | |
| * 0010 Baja | 2,00- | | |
| ** MEX/TEL TELEFONO | 1.337,30 | 1.339,30 | 115,00- |
| 1031080 BANDERA 1X0.7 | 25,96 | 25,96 | 2,17- |
| * 0001 Alta patrimonial | 25,96 | 25,96 | 2,17- |
| ** MMO/BAD BANDERA | 25,96 | 25,96 | 2,17- |
| 1032187 BARRA ANTIPÁNICO | 182,90 | 182,90 | 15,24- |
| * 0001 Alta patrimonial | 182,90 | 182,90 | 15,24- |
| ** MMO/BAR BARRA | 182,90 | 182,90 | 15,24- |
| 1032220 SILLA BÁSICA TAGAR 380 | 65,11 | 65,11 | 5,43- |
| 1032221 SILLA BÁSICA TAGAR 380 | 65,11 | 65,11 | 5,43- |
| 1032222 SILLA BÁSICA TAGAR 380 | 65,11 | 65,11 | 5,43- |
| 1032223 SILLA BÁSICA TAGAR 380 | 65,11 | 65,11 | 5,43- |
| 1032224 SILLA BÁSICA TAGAR 380 | 65,11 | 65,11 | 5,43- |
| 1032225 SILLA BÁSICA TAGAR 380 | 65,11 | 65,11 | 5,43- |
| 1032226 SILLA BÁSICA TAGAR 380 | 65,12 | 65,12 | 5,43- |
| 1032227 SILLA BÁSICA TAGAR 380 | 65,11 | 65,11 | 5,43- |
| 1032228 SILLA BÁSICA TAGAR 380 | 65,11 | 65,11 | 5,43- |
| 1032229 SILLA BÁSICA TAGAR 380 | 65,12 | 65,12 | 5,43- |
| 1032230 SILLA BÁSICA TAGAR 380 | 65,12 | 65,12 | 5,43- |
| 1032231 SILLA BÁSICA TAGAR 380 | 65,12 | 65,12 | 5,43- |



Cuenta General 2012

| | | | |
|--------------------------------|-------|-------|-------|
| 1032232 SILLA BÁSICA TAGAR 380 | 65,12 | 65,12 | 5,43- |
| 1032233 SILLA BÁSICA TAGAR 380 | 65,12 | 65,12 | 5,43- |
| 1032234 SILLA BÁSICA TAGAR 380 | 65,12 | 65,12 | 5,43- |
| 1032235 SILLA BÁSICA TAGAR 380 | 65,12 | 65,12 | 5,43- |
| 1032236 SILLA BÁSICA TAGAR 380 | 65,12 | 65,12 | 5,43- |
| 1032237 SILLA BÁSICA TAGAR 380 | 65,12 | 65,12 | 5,43- |
| 1032238 SILLA BÁSICA TAGAR 380 | 65,12 | 65,12 | 5,43- |
| 1032239 SILLA BÁSICA TAGAR 380 | 65,12 | 65,12 | 5,43- |
| 1032240 SILLA BÁSICA TAGAR 380 | 65,12 | 65,12 | 5,43- |
| 1032241 SILLA BÁSICA TAGAR 380 | 65,12 | 65,12 | 5,43- |
| 1032242 SILLA BÁSICA TAGAR 380 | 65,12 | 65,12 | 5,43- |
| 1032243 SILLA BÁSICA TAGAR 380 | 65,12 | 65,12 | 5,43- |
| 1032244 SILLA BÁSICA TAGAR 380 | 65,12 | 65,12 | 5,43- |
| 1032245 SILLA BÁSICA TAGAR 380 | 65,12 | 65,12 | 5,43- |
| 1032246 SILLA BÁSICA TAGAR 380 | 65,12 | 65,12 | 5,43- |
| 1032247 SILLA BÁSICA TAGAR 380 | 65,11 | 65,11 | 5,43- |
| 1032248 SILLA BÁSICA TAGAR 380 | 65,11 | 65,11 | 5,43- |
| 1032249 SILLA BÁSICA TAGAR 380 | 65,11 | 65,11 | 5,43- |
| 1032250 SILLA BÁSICA TAGAR 380 | 65,11 | 65,11 | 5,43- |
| 1032251 SILLA BÁSICA TAGAR 380 | 65,11 | 65,11 | 5,43- |
| 1032252 SILLA BÁSICA TAGAR 380 | 65,11 | 65,11 | 5,43- |
| 1032253 SILLA BÁSICA TAGAR 380 | 65,11 | 65,11 | 5,43- |
| 1032254 SILLA BÁSICA TAGAR 380 | 65,11 | 65,11 | 5,43- |
| 1032255 SILLA BÁSICA TAGAR 380 | 65,11 | 65,11 | 5,43- |
| 1032256 SILLA BÁSICA TAGAR 380 | 65,11 | 65,11 | 5,43- |
| 1032257 SILLA BÁSICA TAGAR 380 | 65,11 | 65,11 | 5,43- |
| 1032258 SILLA BÁSICA TAGAR 380 | 65,11 | 65,11 | 5,43- |
| 1032259 SILLA BÁSICA TAGAR 380 | 65,11 | 65,11 | 5,43- |
| 1032260 SILLA BÁSICA TAGAR 380 | 65,11 | 65,11 | 5,43- |
| 1032261 SILLA BÁSICA TAGAR 380 | 65,11 | 65,11 | 5,43- |
| 1032262 SILLA BÁSICA TAGAR 380 | 65,11 | 65,11 | 5,43- |



Cuenta General 2012

| | | | |
|--------------------------------|-------|-------|-------|
| 1032263 SILLA BÁSICA TAGAR 380 | 65,11 | 65,11 | 5,43- |
| 1032264 SILLA BÁSICA TAGAR 380 | 65,11 | 65,11 | 5,43- |
| 1032265 SILLA BÁSICA TAGAR 380 | 65,11 | 65,11 | 5,43- |
| 1032266 SILLA BÁSICA TAGAR 380 | 65,11 | 65,11 | 5,43- |
| 1032267 SILLA BÁSICA TAGAR 380 | 65,11 | 65,11 | 5,43- |
| 1032268 SILLA BÁSICA TAGAR 380 | 65,11 | 65,11 | 5,43- |
| 1032269 SILLA BÁSICA TAGAR 380 | 65,11 | 65,11 | 5,43- |
| 1032270 SILLA BÁSICA TAGAR 380 | 65,11 | 65,11 | 5,43- |
| 1032271 SILLA BÁSICA TAGAR 380 | 65,11 | 65,11 | 5,43- |
| 1032272 SILLA BÁSICA TAGAR 380 | 65,11 | 65,11 | 5,43- |
| 1032273 SILLA BÁSICA TAGAR 380 | 65,11 | 65,11 | 5,43- |
| 1032274 SILLA BÁSICA TAGAR 380 | 65,11 | 65,11 | 5,43- |
| 1032275 SILLA BÁSICA TAGAR 380 | 65,11 | 65,11 | 5,43- |
| 1032276 SILLA BÁSICA TAGAR 380 | 65,11 | 65,11 | 5,43- |
| 1032277 SILLA BÁSICA TAGAR 380 | 65,11 | 65,11 | 5,43- |
| 1032278 SILLA BÁSICA TAGAR 380 | 65,11 | 65,11 | 5,43- |
| 1032279 SILLA BÁSICA TAGAR 380 | 65,11 | 65,11 | 5,43- |
| 1032280 SILLA BÁSICA TAGAR 380 | 65,11 | 65,11 | 5,43- |
| 1032281 SILLA BÁSICA TAGAR 380 | 65,11 | 65,11 | 5,43- |
| 1032282 SILLA BÁSICA TAGAR 380 | 65,11 | 65,11 | 5,43- |
| 1032283 SILLA BÁSICA TAGAR 380 | 65,11 | 65,11 | 5,43- |
| 1032284 SILLA BÁSICA TAGAR 380 | 65,11 | 65,11 | 5,43- |
| 1032285 SILLA BÁSICA TAGAR 380 | 65,11 | 65,11 | 5,43- |
| 1032286 SILLA BÁSICA TAGAR 380 | 65,11 | 65,11 | 5,43- |
| 1032287 SILLA BÁSICA TAGAR 380 | 65,11 | 65,11 | 5,43- |
| 1032288 SILLA BÁSICA TAGAR 380 | 65,11 | 65,11 | 5,43- |
| 1032289 SILLA BÁSICA TAGAR 380 | 65,11 | 65,11 | 5,43- |
| 1032290 SILLA BÁSICA TAGAR 380 | 65,11 | 65,11 | 5,43- |
| 1032291 SILLA BÁSICA TAGAR 380 | 65,11 | 65,11 | 5,43- |
| 1032292 SILLA BÁSICA TAGAR 380 | 65,11 | 65,11 | 5,43- |
| 1032293 SILLA BÁSICA TAGAR 380 | 65,11 | 65,11 | 5,43- |



Cuenta General 2012

| | | | |
|---------------------------------|-----------------|-----------------|----------------|
| 1032294 SILLA BÁSICA TAGAR 380 | 65,11 | 65,11 | 5,43- |
| 1032295 SILLA BÁSICA TAGAR 380 | 65,11 | 65,11 | 5,43- |
| 1032296 SILLA BÁSICA TAGAR 380 | 65,11 | 65,11 | 5,43- |
| 1032297 SILLA BÁSICA TAGAR 380 | 65,11 | 65,11 | 5,43- |
| 1032298 SILLA BÁSICA TAGAR 380 | 65,11 | 65,11 | 5,43- |
| 1032299 SILLA BÁSICA TAGAR 380 | 65,11 | 65,11 | 5,43- |
| * 0001 Alta patrimonial | 5.208,99 | 5.208,99 | 434,40- |
| ** MMO/CON SILLON CONFIDENTE | 5.208,99 | 5.208,99 | 434,40- |
| 1011094 LAMPARA | 1,00- | | |
| * 0010 Baja | 1,00- | | |
| ** MMO/LSO LAMPARA DE SOBREMESA | 1,00- | | |
| 1011095 MAMPARA | 1,00- | | |
| 1011096 MAMPARA | 1,00- | | |
| 1011097 MAMPARA | 1,00- | | |
| 1011098 MAMPARA | 1,00- | | |
| * 0010 Baja | 4,00- | | |
| ** MMO/MAM MAMPARA | 4,00- | | |
| 1011115 MESA DE REUNIONES | 1,00- | | |
| * 0010 Baja | 1,00- | | |
| ** MMO/MER MESA DE REUNIONES | 1,00- | | |
| 1032053 1600X600 BLANCO PLATA | 134,91 | 134,91 | 11,28- |
| 1032054 1600X600 BLANCO PLATA | 134,91 | 134,91 | 11,28- |
| 1032055 1600X600 BLANCO PLATA | 134,91 | 134,91 | 11,28- |
| 1032056 1600X600 BLANCO PLATA | 134,91 | 134,91 | 11,28- |
| 1032057 1600X600 BLANCO PLATA | 134,91 | 134,91 | 11,28- |
| 1032058 1600X600 BLANCO PLATA | 134,91 | 134,91 | 11,28- |
| 1032059 1600X600 BLANCO PLATA | 134,91 | 134,91 | 11,28- |
| 1032060 1600X600 BLANCO PLATA | 134,91 | 134,91 | 11,28- |
| 1032061 1600X600 BLANCO PLATA | 134,91 | 134,91 | 11,28- |
| 1032062 1600X600 BLANCO PLATA | 134,91 | 134,91 | 11,28- |
| 1032063 1600X600 BLANCO PLATA | 134,91 | 134,91 | 11,28- |

Cuenta General 2012

| | | | |
|-------------------------------|--------|--------|--------|
| 1032064 1600X600 BLANCO PLATA | 134,90 | 134,90 | 11,28- |
| 1032065 1600X600 BLANCO PLATA | 134,90 | 134,90 | 11,28- |
| 1032066 1600X600 BLANCO PLATA | 134,91 | 134,91 | 11,28- |
| 1032067 1600X600 BLANCO PLATA | 134,91 | 134,91 | 11,28- |
| 1032068 1600X600 BLANCO PLATA | 134,91 | 134,91 | 11,28- |
| 1032069 1600X600 BLANCO PLATA | 134,91 | 134,91 | 11,28- |
| 1032070 1600X600 BLANCO PLATA | 134,91 | 134,91 | 11,28- |
| 1032071 1600X600 BLANCO PLATA | 134,91 | 134,91 | 11,28- |
| 1032072 1600X600 BLANCO PLATA | 134,91 | 134,91 | 11,28- |
| 1032073 1600X600 BLANCO PLATA | 134,91 | 134,91 | 11,28- |
| 1032074 1600X600 BLANCO PLATA | 134,91 | 134,91 | 11,28- |
| 1032075 1600X600 BLANCO PLATA | 134,91 | 134,91 | 11,28- |
| 1032076 1600X600 BLANCO PLATA | 134,91 | 134,91 | 11,28- |
| 1032077 1600X600 BLANCO PLATA | 134,91 | 134,91 | 11,28- |
| 1032078 1600X600 BLANCO PLATA | 134,91 | 134,91 | 11,28- |
| 1032079 1600X600 BLANCO PLATA | 134,91 | 134,91 | 11,28- |
| 1032080 1600X600 BLANCO PLATA | 134,91 | 134,91 | 11,28- |
| 1032081 1600X600 BLANCO PLATA | 134,91 | 134,91 | 11,28- |
| 1032082 1600X600 BLANCO PLATA | 134,91 | 134,91 | 11,28- |
| 1032083 1600X600 BLANCO PLATA | 134,91 | 134,91 | 11,28- |
| 1032084 1600X600 BLANCO PLATA | 134,91 | 134,91 | 11,28- |
| 1032085 1600X600 BLANCO PLATA | 134,91 | 134,91 | 11,28- |
| 1032086 1600X600 BLANCO PLATA | 134,91 | 134,91 | 11,28- |
| 1032087 1600X600 BLANCO PLATA | 134,91 | 134,91 | 11,28- |
| 1032088 1600X600 BLANCO PLATA | 134,91 | 134,91 | 11,28- |
| 1032089 1600X600 BLANCO PLATA | 134,91 | 134,91 | 11,28- |
| 1032090 1600X600 BLANCO PLATA | 134,91 | 134,91 | 11,28- |
| 1032091 1600X600 BLANCO PLATA | 134,91 | 134,91 | 11,28- |
| 1032092 1600X600 BLANCO PLATA | 134,91 | 134,91 | 11,28- |
| 1032750 MESA AUXILIAR | 145,02 | 145,02 | 0,24- |
| 1032751 MESA AUXILIAR | 144,86 | 144,86 | 0,24- |

Cuenta General 2012

| | | | |
|---------------------------------|-----------------|-----------------|----------------|
| 1032752 MESA AUXILIAR | 144,86 | 144,86 | 0,24- |
| 1032753 MESA AUXILIAR | 144,86 | 144,86 | 0,24- |
| 1032754 MESA AUXILIAR | 144,86 | 144,86 | 0,24- |
| 1032755 MESA AUXILIAR | 144,86 | 144,86 | 0,24- |
| 1032756 MESA AUXILIAR | 144,86 | 144,86 | 0,24- |
| 1032757 MESA AUXILIAR | 144,86 | 144,86 | 0,24- |
| 1032758 MESA AUXILIAR | 144,86 | 144,86 | 0,24- |
| 1032759 MESA AUXILIAR | 144,86 | 144,86 | 0,24- |
| 1032760 MESA AUXILIAR | 144,86 | 144,86 | 0,24- |
| 1032781 MESA AUXILIAR | 144,86 | 144,86 | 0,24- |
| 1032782 MESA AUXILIAR | 144,86 | 144,86 | 0,24- |
| 1032783 MESA AUXILIAR | 144,86 | 144,86 | 0,24- |
| 1032784 MESA AUXILIAR | 144,86 | 144,86 | 0,24- |
| 1032785 MESA AUXILIAR | 144,86 | 144,86 | 0,24- |
| 1032786 MESA AUXILIAR | 144,86 | 144,86 | 0,24- |
| 1032787 MESA AUXILIAR | 144,86 | 144,86 | 0,24- |
| 1032788 MESA AUXILIAR | 144,86 | 144,86 | 0,24- |
| 1032789 MESA AUXILIAR | 144,86 | 144,86 | 0,24- |
| 1032790 MESA AUXILIAR | 144,86 | 144,86 | 0,24- |
| 1032791 MESA AUXILIAR | 144,86 | 144,86 | 0,24- |
| 1032845 MESA AUXILIAR | 144,86 | 144,86 | 0,24- |
| 1032846 MESA AUXILIAR | 144,86 | 144,86 | 0,24- |
| 1032847 MESA AUXILIAR | 144,86 | 144,86 | 0,24- |
| 1032848 MESA AUXILIAR | 144,86 | 144,86 | 0,24- |
| * 0001 Alta patrimonial | 9.162,90 | 9.162,90 | 457,44- |
| ** MMO/MEX MESA AUXILIAR | 9.162,90 | 9.162,90 | 457,44- |
| 1011125 MOSTRADOR PUBLICO | 2,00- | | |
| * 0010 Baja | 2,00- | | |
| ** MMO/MOS MOSTRADOR | 2,00- | | |
| 1031548 FERFOR 4000 | 420,18 | 420,18 | 35,02- |
| * 0001 Alta patrimonial | 420,18 | 420,18 | 35,02- |



Cuenta General 2012

| | | | |
|--|-----------------|-----------------|----------------|
| ** MMO/MRC MESA DE REUNIONES CIRCULAR | 420,18 | 420,18 | 35,02- |
| 1031503 140X70 | 163,11 | 163,11 | 13,59- |
| 1031504 140X70 | 163,11 | 163,11 | 13,59- |
| 1031505 140X70 | 163,11 | 163,11 | 13,59- |
| 1031506 140X70 | 163,11 | 163,11 | 13,59- |
| 1031507 140X70 | 163,11 | 163,11 | 13,59- |
| 1031508 140X70 | 163,11 | 163,11 | 13,59- |
| 1031509 140X70 | 163,11 | 163,11 | 13,59- |
| 1031510 140X70 | 163,11 | 163,11 | 13,59- |
| 1031511 140X70 | 163,11 | 163,11 | 13,59- |
| 1031512 140X70 | 163,11 | 163,11 | 13,59- |
| 1031513 140X70 | 163,11 | 163,11 | 13,59- |
| * 0001 Alta patrimonial | 1.794,21 | 1.794,21 | 149,49- |
| 1011111 MESA DE TRABAJO | 2,00- | | |
| 1011112 MESA DE TRABAJO | 2,00- | | |
| 1011113 MESA DE TRABAJO | 2,00- | | |
| 1011114 MESA DE TRABAJO | 2,00- | | |
| * 0010 Baja | 8,00- | | |
| ** MMO/MTR MESA DE TRABAJO | 1.786,21 | 1.794,21 | 149,49- |
| 1017356 REPOSAPIES | 29,53- | | |
| * 0010 Baja | 29,53- | | |
| ** MMO/REP REPOSAPIES | 29,53- | | |
| 1031514 ALTA DIRECCIÓN LUYANDO 3220-0 | 301,50 | 301,50 | 25,13- |
| 1031515 ALTA DIRECCIÓN LUYANDO 3220-0 | 301,50 | 301,50 | 25,13- |
| 1031516 ALTA DIRECCIÓN LUYANDO 3220-0 | 301,50 | 301,50 | 25,13- |
| 1031517 ALTA DIRECCIÓN LUYANDO 3220-0 | 301,50 | 301,50 | 25,13- |
| 1031518 ALTA DIRECCIÓN LUYANDO 3220-0 | 301,50 | 301,50 | 25,13- |
| 1031519 ALTA DIRECCIÓN LUYANDO 3220-0 | 301,50 | 301,50 | 25,13- |
| 1031520 ALTA DIRECCIÓN LUYANDO 3220-0 | 301,50 | 301,50 | 25,13- |
| 1031521 ALTA DIRECCIÓN LUYANDO 3220-0 | 301,50 | 301,50 | 25,13- |
| 1031522 ALTA DIRECCIÓN LUYANDO 3220-0 | 301,50 | 301,50 | 25,13- |

Cuenta General 2012

| | | | |
|---------------------------------------|--------|--------|--------|
| 1031523 ALTA DIRECCIÓN LUYANDO 3220-0 | 301,50 | 301,50 | 25,13- |
| 1031524 ALTA DIRECCIÓN LUYANDO 3220-0 | 301,50 | 301,50 | 25,13- |
| 1031525 ALTA DIRECCIÓN LUYANDO 3220-0 | 301,50 | 301,50 | 25,13- |
| 1031526 ALTA DIRECCIÓN LUYANDO 3220-0 | 301,50 | 301,50 | 25,13- |
| 1031527 ALTA DIRECCIÓN LUYANDO 3220-0 | 301,50 | 301,50 | 25,13- |
| 1031528 ALTA DIRECCIÓN LUYANDO 3220-0 | 301,50 | 301,50 | 25,13- |
| 1031529 ALTA DIRECCIÓN LUYANDO 3220-0 | 301,50 | 301,50 | 25,13- |
| 1031530 ALTA DIRECCIÓN LUYANDO 3220-0 | 301,50 | 301,50 | 25,13- |
| 1031531 ALTA DIRECCIÓN LUYANDO 3220-0 | 301,50 | 301,50 | 25,13- |
| 1031532 ALTA DIRECCIÓN LUYANDO 3220-0 | 301,50 | 301,50 | 25,13- |
| 1031533 ALTA DIRECCIÓN LUYANDO 3220-0 | 301,50 | 301,50 | 25,13- |
| 1031534 ALTA DIRECCIÓN LUYANDO 3220-0 | 301,50 | 301,50 | 25,13- |
| 1031535 ALTA DIRECCIÓN LUYANDO 3220-0 | 301,50 | 301,50 | 25,13- |
| 1032190 RESPALDO ALTO STEELCASE | 266,96 | 266,96 | 22,25- |
| 1032191 RESPALDO ALTO STEELCASE | 266,96 | 266,96 | 22,25- |
| 1032192 RESPALDO ALTO STEELCASE | 266,96 | 266,96 | 22,25- |
| 1032193 RESPALDO ALTO STEELCASE | 266,96 | 266,96 | 22,25- |
| 1032194 RESPALDO ALTO STEELCASE | 266,96 | 266,96 | 22,25- |
| 1032195 RESPALDO ALTO STEELCASE | 266,96 | 266,96 | 22,25- |
| 1032196 RESPALDO ALTO STEELCASE | 266,96 | 266,96 | 22,25- |
| 1032197 RESPALDO ALTO STEELCASE | 266,96 | 266,96 | 22,25- |
| 1032198 RESPALDO ALTO STEELCASE | 266,96 | 266,96 | 22,25- |
| 1032199 RESPALDO ALTO STEELCASE | 266,96 | 266,96 | 22,25- |
| 1032200 RESPALDO ALTO STEELCASE | 266,96 | 266,96 | 22,25- |
| 1032201 RESPALDO ALTO STEELCASE | 266,96 | 266,96 | 22,25- |
| 1032202 RESPALDO ALTO STEELCASE | 266,96 | 266,96 | 22,25- |
| 1032203 RESPALDO ALTO STEELCASE | 266,96 | 266,96 | 22,25- |
| 1032204 RESPALDO ALTO STEELCASE | 266,96 | 266,96 | 22,25- |
| 1032205 RESPALDO ALTO STEELCASE | 266,96 | 266,96 | 22,25- |
| 1032206 RESPALDO ALTO STEELCASE | 266,96 | 266,96 | 22,25- |
| 1032207 RESPALDO ALTO STEELCASE | 266,96 | 266,96 | 22,25- |



Cuenta General 2012

| | | | |
|---------------------------------|------------------|------------------|------------------|
| 1032208 RESPALDO ALTO STEELCASE | 266,97 | 266,97 | 22,25- |
| 1032209 RESPALDO ALTO STEELCASE | 266,97 | 266,97 | 22,25- |
| 1032210 RESPALDO ALTO STEELCASE | 266,97 | 266,97 | 22,25- |
| 1032211 RESPALDO ALTO STEELCASE | 266,97 | 266,97 | 22,25- |
| 1032212 RESPALDO ALTO STEELCASE | 266,97 | 266,97 | 22,25- |
| 1032213 RESPALDO ALTO STEELCASE | 266,97 | 266,97 | 22,25- |
| 1032214 RESPALDO ALTO STEELCASE | 266,97 | 266,97 | 22,25- |
| 1032215 RESPALDO ALTO STEELCASE | 266,97 | 266,97 | 22,25- |
| 1032216 RESPALDO ALTO STEELCASE | 266,97 | 266,97 | 22,25- |
| 1032217 RESPALDO ALTO STEELCASE | 266,97 | 266,97 | 22,25- |
| 1032218 RESPALDO ALTO STEELCASE | 266,96 | 266,96 | 22,25- |
| 1032219 RESPALDO ALTO STEELCASE | 266,96 | 266,96 | 22,25- |
| * 0001 Alta patrimonial | 14.641,90 | 14.641,90 | 1.220,36- |
| ** MMO/SIL SILLON | 14.641,90 | 14.641,90 | 1.220,36- |
| 1031982 SILLA CON PALA SPACIO | 99,12 | 99,12 | 8,69- |
| 1031983 SILLA CON PALA SPACIO | 99,12 | 99,12 | 8,69- |
| 1031984 SILLA CON PALA SPACIO | 99,12 | 99,12 | 8,69- |
| 1031985 SILLA CON PALA SPACIO | 99,12 | 99,12 | 8,69- |
| 1031986 SILLA CON PALA SPACIO | 99,12 | 99,12 | 8,69- |
| 1031987 SILLA CON PALA SPACIO | 99,12 | 99,12 | 8,69- |
| 1031988 SILLA CON PALA SPACIO | 99,12 | 99,12 | 8,69- |
| 1031989 SILLA CON PALA SPACIO | 99,12 | 99,12 | 8,69- |
| 1031990 SILLA CON PALA SPACIO | 99,12 | 99,12 | 8,69- |
| 1031991 SILLA CON PALA SPACIO | 99,12 | 99,12 | 8,69- |
| 1031992 SILLA CON PALA SPACIO | 99,12 | 99,12 | 8,69- |
| 1031993 SILLA CON PALA SPACIO | 99,12 | 99,12 | 8,69- |
| 1031994 SILLA CON PALA SPACIO | 99,12 | 99,12 | 8,69- |
| 1031995 SILLA CON PALA SPACIO | 99,12 | 99,12 | 8,69- |
| 1031996 SILLA CON PALA SPACIO | 99,12 | 99,12 | 8,69- |
| 1031997 SILLA CON PALA SPACIO | 99,12 | 99,12 | 8,69- |
| 1031998 SILLA CON PALA SPACIO | 99,12 | 99,12 | 8,69- |



Cuenta General 2012

| | | | |
|-------------------------------|-------|-------|-------|
| 1031999 SILLA CON PALA SPACIO | 99,12 | 99,12 | 8,69- |
| 1032000 SILLA CON PALA SPACIO | 99,12 | 99,12 | 8,69- |
| 1032001 SILLA CON PALA SPACIO | 99,12 | 99,12 | 8,69- |
| 1032002 SILLA CON PALA SPACIO | 99,12 | 99,12 | 8,69- |
| 1032003 SILLA CON PALA SPACIO | 99,12 | 99,12 | 8,69- |
| 1032004 SILLA CON PALA SPACIO | 99,12 | 99,12 | 8,69- |
| 1032005 SILLA CON PALA SPACIO | 99,12 | 99,12 | 8,69- |
| 1032006 SILLA CON PALA SPACIO | 99,12 | 99,12 | 8,69- |
| 1032007 SILLA CON PALA SPACIO | 99,12 | 99,12 | 8,69- |
| 1032008 SILLA CON PALA SPACIO | 99,12 | 99,12 | 8,69- |
| 1032009 SILLA CON PALA SPACIO | 99,12 | 99,12 | 8,69- |
| 1032010 SILLA CON PALA SPACIO | 99,12 | 99,12 | 8,69- |
| 1032011 SILLA CON PALA SPACIO | 99,12 | 99,12 | 8,69- |
| 1032012 SILLA CON PALA SPACIO | 99,12 | 99,12 | 8,69- |
| 1032013 SILLA CON PALA SPACIO | 99,12 | 99,12 | 8,69- |
| 1032014 SILLA CON PALA SPACIO | 99,12 | 99,12 | 8,69- |
| 1032015 SILLA CON PALA SPACIO | 99,12 | 99,12 | 8,69- |
| 1032016 SILLA CON PALA SPACIO | 99,12 | 99,12 | 8,69- |
| 1032017 SILLA CON PALA SPACIO | 99,12 | 99,12 | 8,69- |
| 1032018 SILLA CON PALA SPACIO | 99,12 | 99,12 | 8,69- |
| 1032019 SILLA CON PALA SPACIO | 99,12 | 99,12 | 8,69- |
| 1032020 SILLA CON PALA SPACIO | 99,12 | 99,12 | 8,69- |
| 1032021 SILLA CON PALA SPACIO | 99,12 | 99,12 | 8,69- |
| 1032022 SILLA CON PALA SPACIO | 99,12 | 99,12 | 8,69- |
| 1032023 SILLA CON PALA SPACIO | 99,12 | 99,12 | 8,69- |
| 1032024 SILLA CON PALA SPACIO | 99,12 | 99,12 | 8,69- |
| 1032025 SILLA CON PALA SPACIO | 99,12 | 99,12 | 8,69- |
| 1032026 SILLA CON PALA SPACIO | 99,12 | 99,12 | 8,69- |
| 1032027 SILLA CON PALA SPACIO | 99,12 | 99,12 | 8,69- |
| 1032028 SILLA CON PALA SPACIO | 99,12 | 99,12 | 8,69- |
| 1032029 SILLA CON PALA SPACIO | 99,12 | 99,12 | 8,69- |



Cuenta General 2012

| | | | |
|-------------------------------|-------|-------|-------|
| 1032030 SILLA CON PALA SPACIO | 99,12 | 99,12 | 8,69- |
| 1032031 SILLA CON PALA SPACIO | 99,12 | 99,12 | 8,69- |
| 1032032 SILLA CON PALA SPACIO | 99,12 | 99,12 | 8,69- |
| 1032033 SILLA CON PALA SPACIO | 99,12 | 99,12 | 8,69- |
| 1032034 SILLA CON PALA SPACIO | 99,12 | 99,12 | 8,69- |
| 1032035 SILLA CON PALA SPACIO | 99,12 | 99,12 | 8,69- |
| 1032036 SILLA CON PALA SPACIO | 99,12 | 99,12 | 8,69- |
| 1032037 SILLA CON PALA SPACIO | 99,12 | 99,12 | 8,69- |
| 1032038 SILLA CON PALA SPACIO | 99,12 | 99,12 | 8,69- |
| 1032039 SILLA CON PALA SPACIO | 99,12 | 99,12 | 8,69- |
| 1032040 SILLA CON PALA SPACIO | 99,12 | 99,12 | 8,69- |
| 1032041 SILLA CON PALA SPACIO | 99,12 | 99,12 | 8,69- |
| 1032042 SILLA CON PALA SPACIO | 99,12 | 99,12 | 8,69- |
| 1032043 SILLA CON PALA SPACIO | 99,12 | 99,12 | 8,69- |
| 1032044 SILLA CON PALA SPACIO | 99,12 | 99,12 | 8,69- |
| 1032045 SILLA CON PALA SPACIO | 99,12 | 99,12 | 8,69- |
| 1032046 SILLA CON PALA SPACIO | 99,12 | 99,12 | 8,69- |
| 1032047 SILLA CON PALA SPACIO | 99,12 | 99,12 | 8,69- |
| 1032048 SILLA CON PALA SPACIO | 99,12 | 99,12 | 8,69- |
| 1032049 SILLA CON PALA SPACIO | 99,12 | 99,12 | 8,69- |
| 1032050 SILLA CON PALA SPACIO | 99,12 | 99,12 | 8,69- |
| 1032051 SILLA CON PALA SPACIO | 99,12 | 99,12 | 8,69- |
| 1032761 SILLA MARCO | 32,85 | 32,85 | 0,05- |
| 1032762 SILLA MARCO | 32,85 | 32,85 | 0,05- |
| 1032763 SILLA MARCO | 32,85 | 32,85 | 0,05- |
| 1032764 SILLA MARCO | 32,85 | 32,85 | 0,05- |
| 1032765 SILLA MARCO | 32,85 | 32,85 | 0,05- |
| 1032766 SILLA MARCO | 32,85 | 32,85 | 0,05- |
| 1032767 SILLA MARCO | 32,85 | 32,85 | 0,05- |
| 1032768 SILLA MARCO | 32,85 | 32,85 | 0,05- |
| 1032769 SILLA MARCO | 32,85 | 32,85 | 0,05- |

Cuenta General 2012

| | | | |
|---------------------|-------|-------|-------|
| 1032770 SILLA MARCO | 32,85 | 32,85 | 0,05- |
| 1032771 SILLA MARCO | 32,85 | 32,85 | 0,05- |
| 1032772 SILLA MARCO | 32,85 | 32,85 | 0,05- |
| 1032773 SILLA MARCO | 32,85 | 32,85 | 0,05- |
| 1032774 SILLA MARCO | 32,85 | 32,85 | 0,05- |
| 1032775 SILLA MARCO | 32,85 | 32,85 | 0,05- |
| 1032776 SILLA MARCO | 32,85 | 32,85 | 0,05- |
| 1032777 SILLA MARCO | 32,85 | 32,85 | 0,05- |
| 1032778 SILLA MARCO | 32,85 | 32,85 | 0,05- |
| 1032779 SILLA MARCO | 32,85 | 32,85 | 0,05- |
| 1032780 SILLA MARCO | 32,85 | 32,85 | 0,05- |
| 1032792 SILLA MARCO | 32,85 | 32,85 | 0,05- |
| 1032793 SILLA MARCO | 32,85 | 32,85 | 0,05- |
| 1032794 SILLA MARCO | 32,85 | 32,85 | 0,05- |
| 1032795 SILLA MARCO | 32,85 | 32,85 | 0,05- |
| 1032796 SILLA MARCO | 32,85 | 32,85 | 0,05- |
| 1032797 SILLA MARCO | 32,85 | 32,85 | 0,05- |
| 1032798 SILLA MARCO | 32,85 | 32,85 | 0,05- |
| 1032799 SILLA MARCO | 32,85 | 32,85 | 0,05- |
| 1032800 SILLA MARCO | 32,85 | 32,85 | 0,05- |
| 1032801 SILLA MARCO | 32,85 | 32,85 | 0,05- |
| 1032802 SILLA MARCO | 32,85 | 32,85 | 0,05- |
| 1032803 SILLA MARCO | 32,85 | 32,85 | 0,05- |
| 1032804 SILLA MARCO | 32,85 | 32,85 | 0,05- |
| 1032805 SILLA MARCO | 32,85 | 32,85 | 0,05- |
| 1032806 SILLA MARCO | 32,85 | 32,85 | 0,05- |
| 1032807 SILLA MARCO | 32,85 | 32,85 | 0,05- |
| 1032808 SILLA MARCO | 32,85 | 32,85 | 0,05- |
| 1032809 SILLA MARCO | 32,85 | 32,85 | 0,05- |
| 1032810 SILLA MARCO | 32,85 | 32,85 | 0,05- |
| 1032811 SILLA MARCO | 32,85 | 32,85 | 0,05- |

Cuenta General 2012

| | | | |
|---------------------|-------|-------|-------|
| 1032812 SILLA MARCO | 32,85 | 32,85 | 0,05- |
| 1032813 SILLA MARCO | 32,85 | 32,85 | 0,05- |
| 1032814 SILLA MARCO | 32,85 | 32,85 | 0,05- |
| 1032815 SILLA MARCO | 32,85 | 32,85 | 0,05- |
| 1032816 SILLA MARCO | 32,85 | 32,85 | 0,05- |
| 1032817 SILLA MARCO | 32,85 | 32,85 | 0,05- |
| 1032818 SILLA MARCO | 32,85 | 32,85 | 0,05- |
| 1032819 SILLA MARCO | 32,85 | 32,85 | 0,05- |
| 1032820 SILLA MARCO | 32,85 | 32,85 | 0,05- |
| 1032821 SILLA MARCO | 32,85 | 32,85 | 0,05- |
| 1032822 SILLA MARCO | 32,85 | 32,85 | 0,05- |
| 1032823 SILLA MARCO | 32,85 | 32,85 | 0,05- |
| 1032824 SILLA MARCO | 32,85 | 32,85 | 0,05- |
| 1032825 SILLA MARCO | 32,85 | 32,85 | 0,05- |
| 1032826 SILLA MARCO | 32,85 | 32,85 | 0,05- |
| 1032827 SILLA MARCO | 32,85 | 32,85 | 0,05- |
| 1032828 SILLA MARCO | 32,85 | 32,85 | 0,05- |
| 1032829 SILLA MARCO | 32,85 | 32,85 | 0,05- |
| 1032830 SILLA MARCO | 32,85 | 32,85 | 0,05- |
| 1032831 SILLA MARCO | 32,85 | 32,85 | 0,05- |
| 1032832 SILLA MARCO | 32,85 | 32,85 | 0,05- |
| 1032833 SILLA MARCO | 32,85 | 32,85 | 0,05- |
| 1032834 SILLA MARCO | 32,85 | 32,85 | 0,05- |
| 1032835 SILLA MARCO | 32,85 | 32,85 | 0,05- |
| 1032836 SILLA MARCO | 32,85 | 32,85 | 0,05- |
| 1032837 SILLA MARCO | 32,85 | 32,85 | 0,05- |
| 1032838 SILLA MARCO | 32,85 | 32,85 | 0,05- |
| 1032839 SILLA MARCO | 32,85 | 32,85 | 0,05- |
| 1032840 SILLA MARCO | 32,85 | 32,85 | 0,05- |
| 1032841 SILLA MARCO | 32,85 | 32,85 | 0,05- |
| 1032842 SILLA MARCO | 32,85 | 32,85 | 0,05- |



Cuenta General 2012

| | | | |
|--------------------------------|-----------------|-----------------|----------------|
| 1032843 SILLA MARCO | 32,85 | 32,85 | 0,05- |
| 1032844 SILLA MARCO | 32,85 | 32,85 | 0,05- |
| 1032849 SILLA MARCO | 32,85 | 32,85 | 0,05- |
| 1032850 SILLA MARCO | 32,85 | 32,85 | 0,05- |
| 1032851 SILLA MARCO | 32,85 | 32,85 | 0,05- |
| 1032852 SILLA MARCO | 32,85 | 32,85 | 0,05- |
| 1032853 SILLA MARCO | 32,85 | 32,85 | 0,05- |
| 1032854 SILLA MARCO | 32,85 | 32,85 | 0,05- |
| 1032855 SILLA MARCO | 32,85 | 32,85 | 0,05- |
| 1032856 SILLA MARCO | 32,85 | 32,85 | 0,05- |
| 1032857 SILLA MARCO | 32,85 | 32,85 | 0,05- |
| 1032858 SILLA MARCO | 32,85 | 32,85 | 0,05- |
| 1032859 SILLA MARCO | 32,85 | 32,85 | 0,05- |
| 1032860 SILLA MARCO | 32,85 | 32,85 | 0,05- |
| 1032861 SILLA MARCO | 32,85 | 32,85 | 0,05- |
| * 0001 Alta patrimonial | 9.763,50 | 9.763,50 | 612,60- |
| 1011136 SILLA | 1,00- | | |
| 1011137 SILLA | 1,00- | | |
| 1011138 SILLA | 1,00- | | |
| 1011139 SILLA | 1,00- | | |
| * 0010 Baja | 4,00- | | |
| ** MMO/SLL SILLA | 9.759,50 | 9.763,50 | 612,60- |
| 1011116 MODULO SOFA | 1,00- | | |
| 1011117 MODULO SOFA | 1,00- | | |
| 1011118 MODULO SOFA | 1,00- | | |
| 1011119 MODULO SOFA | 1,00- | | |
| 1011120 MODULO SOFA | 1,00- | | |
| 1011121 MODULO SOFA | 1,00- | | |
| 1011122 MODULO SOFA | 1,00- | | |
| 1011123 MODULO SOFA | 1,00- | | |
| 1011124 MODULO SOFA | 1,00- | | |

Cuenta General 2012

| | | | |
|--|------------|-----------|-----------|
| * 0010 Baja | 9,00- | | |
| ** MMO/SOF SOFA | 9,00- | | |
| 1011140 SILLON | 2,00- | | |
| 1011141 SILLON | 2,00- | | |
| 1011142 SILLON | 2,00- | | |
| 1011143 SILLON | 2,00- | | |
| 1011144 SILLON | 2,00- | | |
| 1011145 SILLON | 2,00- | | |
| 1011146 SILLON | 2,00- | | |
| 1011147 SILLON | 2,00- | | |
| 1011148 SILLON | 2,00- | | |
| * 0010 Baja | 18,00- | | |
| ** MMO/STF SILLON DE TRABAJO SIN RUEDAS | 18,00- | | |
| 1031536 D820 | 267,62 | 267,62 | 22,30- |
| 1031537 D820 | 267,62 | 267,62 | 22,30- |
| 1031538 D820 | 267,62 | 267,62 | 22,30- |
| 1031539 D820 | 267,62 | 267,62 | 22,30- |
| 1031540 D820 | 267,62 | 267,62 | 22,30- |
| 1031541 D820 | 267,62 | 267,62 | 22,30- |
| 1031542 D820 | 267,62 | 267,62 | 22,30- |
| 1031543 D820 | 267,62 | 267,62 | 22,30- |
| 1031544 D820 | 267,62 | 267,62 | 22,30- |
| 1031545 D820 | 267,62 | 267,62 | 22,30- |
| 1031546 D820 | 267,62 | 267,62 | 22,30- |
| 1031547 D820 | 267,62 | 267,62 | 22,30- |
| * 0001 Alta patrimonial | 3.211,44 | 3.211,44 | 267,60- |
| ** MMO/TER TABURETE ERGONÓMICO | 3.211,44 | 3.211,44 | 267,60- |
| *** 2260 MOBILIARIO DE OFICINA Y OTRAS INSTALACIONES | 46.051,03 | 65.506,00 | 5.109,79- |
| 1000448 FOTOCOPIADORA KONICA MODELO 7118 | 1.775,32- | | |
| 1001458 FOTOCOPIADORA KONICA MODELO 7165 | 11.701,89- | | |
| 1003419 FOTOCOPIADORA DIGITAL | 4.500,00- | | |



Cuenta General 2012

| | | | | |
|---|------------|--------|--|---------|
| 1012122 FOTOCOPIADORA | 100,00- | | | |
| 1017085 FOTOCOPIADORA KONICA | 10.046,13- | | | |
| * 0010 Baja | 28.123,34- | | | |
| ** MEF/FOT FOTOCOPIADORA | 28.123,34- | | | |
| 1000251 CALCULADORA CANON TX-1210E | 17,44- | | | |
| * 0010 Baja | 17,44- | | | |
| ** MEO/CAL CALCULADORA | 17,44- | | | |
| 1011072 CALENTADOR | 10,00- | | | |
| * 0010 Baja | 10,00- | | | |
| ** MEO/CTD CALENTADOR | 10,00- | | | |
| 1011099 MAQUINA ESCRIBIR | 1,00- | | | |
| 1011100 MAQUINA ESCRIBIR | 1,00- | | | |
| 1011101 MAQUINA ESCRIBIR | 1,00- | | | |
| 1011102 MAQUINA ESCRIBIR | 1,00- | | | |
| * 0010 Baja | 4,00- | | | |
| ** MEO/MEC MAQUINA DE ESCRIBIR MECANICA | 4,00- | | | |
| 1031077 600X400X10 MM | 94,40 | 94,40 | | 7,87- |
| * 0001 Alta patrimonial | 94,40 | 94,40 | | 7,87- |
| ** MEO/PLM PLACA DE METACRILATO | 94,40 | 94,40 | | 7,87- |
| 1011135 SECAMANOS | 1,00- | | | |
| * 0010 Baja | 1,00- | | | |
| ** MEO/SMA SECAMANOS | 1,00- | | | |
| *** 2262 2262 | 28.061,38- | 94,40 | | 7,87- |
| 1031957 ESPEJO DE BAÑO | 81,80 | 81,80 | | 6,82- |
| * 0001 Alta patrimonial | 81,80 | 81,80 | | 6,82- |
| ** MMR/ESP ESPEJO | 81,80 | 81,80 | | 6,82- |
| 1031958 JABONERA DE PARED | 57,63 | 57,63 | | 4,80- |
| * 0001 Alta patrimonial | 57,63 | 57,63 | | 4,80- |
| ** MMR/JAB JABONERA DE PARED | 57,63 | 57,63 | | 4,80- |
| *** 2264 2264 | 139,43 | 139,43 | | 11,62- |
| 1032093 BROTHER MFC-888DN | 546,51 | 546,51 | | 114,23- |

Cuenta General 2012

| | | | |
|--------------------------------------|-----------------|-----------------|----------------|
| 1032094 BROTHER MFC-888DN | 546,51 | 546,51 | 114,23- |
| 1032095 BROTHER MFC-888DN | 546,50 | 546,50 | 114,23- |
| * 0001 Alta patrimonial | 1.639,52 | 1.639,52 | 342,69- |
| ** MII/ILA IMPRESORA LASER | 1.639,52 | 1.639,52 | 342,69- |
| 1032870 DELL MODELO LATITUDE 2120 | 609,42 | 609,42 | 2,08- |
| 1032871 DELL MODELO LATITUDE 2120 | 609,42 | 609,42 | 2,08- |
| 1032872 DELL MODELO LATITUDE 2120 | 609,42 | 609,42 | 2,08- |
| 1032873 DELL MODELO LATITUDE 2120 | 609,42 | 609,42 | 2,08- |
| 1032874 DELL MODELO LATITUDE 2120 | 609,42 | 609,42 | 2,08- |
| 1032875 DELL MODELO LATITUDE 2120 | 609,40 | 609,40 | 2,08- |
| * 0001 Alta patrimonial | 3.656,50 | 3.656,50 | 12,48- |
| ** MIO/OPO ORDENADOR PORTATIL | 3.656,50 | 3.656,50 | 12,48- |
| 1031343 HP COMPAQ8000 | 372,56 | 372,56 | 77,62- |
| 1031345 HP COMPAQ8000 | 372,56 | 372,56 | 77,62- |
| 1031347 HP COMPAQ8000 | 372,56 | 372,56 | 77,62- |
| 1031349 HP COMPAQ8000 | 372,56 | 372,56 | 77,62- |
| 1031351 HP COMPAQ8000 | 372,56 | 372,56 | 77,62- |
| 1031352 HP COMPAQ8000 | 372,56 | 372,56 | 77,62- |
| 1031354 HP COMPAQ8000 | 372,56 | 372,56 | 77,62- |
| 1031356 HP COMPAQ8000 | 372,56 | 372,56 | 77,62- |
| 1031358 HP COMPAQ8000 | 372,56 | 372,56 | 77,62- |
| 1031360 HP COMPAQ8000 | 372,56 | 372,56 | 77,62- |
| 1031362 HP COMPAQ8000 | 372,56 | 372,56 | 77,62- |
| 1031364 HP COMPAQ8000 | 372,56 | 372,56 | 77,62- |
| 1031366 HP COMPAQ8000 | 372,56 | 372,56 | 77,62- |
| 1031368 HP COMPAQ8000 | 372,56 | 372,56 | 77,62- |
| 1031370 HP COMPAQ8000 | 372,56 | 372,56 | 77,62- |
| 1031372 HP COMPAQ8000 | 372,56 | 372,56 | 77,62- |
| 1031374 HP COMPAQ8000 | 372,56 | 372,56 | 77,62- |
| 1031376 HP COMPAQ8000 | 372,56 | 372,56 | 77,62- |
| 1031378 HP COMPAQ8000 | 372,56 | 372,56 | 77,62- |



Cuenta General 2012

| | | | |
|-----------------------|--------|--------|--------|
| 1031380 HP COMPAQ8000 | 372,56 | 372,56 | 77,62- |
| 1031382 HP COMPAQ8000 | 372,56 | 372,56 | 77,62- |
| 1031384 HP COMPAQ8000 | 372,56 | 372,56 | 77,62- |
| 1031386 HP COMPAQ8000 | 372,56 | 372,56 | 77,62- |
| 1031388 HP COMPAQ8000 | 372,56 | 372,56 | 77,62- |
| 1031390 HP COMPAQ8000 | 372,56 | 372,56 | 77,62- |
| 1031392 HP COMPAQ8000 | 372,56 | 372,56 | 77,62- |
| 1031394 HP COMPAQ8000 | 372,56 | 372,56 | 77,62- |
| 1031396 HP COMPAQ8000 | 372,56 | 372,56 | 77,62- |
| 1031397 HP COMPAQ8000 | 372,56 | 372,56 | 77,62- |
| 1031398 HP COMPAQ8000 | 372,56 | 372,56 | 77,62- |
| 1031399 HP COMPAQ8000 | 372,56 | 372,56 | 77,62- |
| 1031400 HP COMPAQ8000 | 372,56 | 372,56 | 77,62- |
| 1031401 HP COMPAQ8000 | 372,56 | 372,56 | 77,62- |
| 1031402 HP COMPAQ8000 | 372,56 | 372,56 | 77,62- |
| 1031403 HP COMPAQ8000 | 372,56 | 372,56 | 77,62- |
| 1031404 HP COMPAQ8000 | 372,56 | 372,56 | 77,62- |
| 1031405 HP COMPAQ8000 | 372,56 | 372,56 | 77,62- |
| 1031406 HP COMPAQ8000 | 372,56 | 372,56 | 77,62- |
| 1031407 HP COMPAQ8000 | 372,56 | 372,56 | 77,62- |
| 1031408 HP COMPAQ8000 | 372,56 | 372,56 | 77,62- |
| 1031409 HP COMPAQ8000 | 372,56 | 372,56 | 77,62- |
| 1031410 HP COMPAQ8000 | 372,56 | 372,56 | 77,62- |
| 1031411 HP COMPAQ8000 | 372,56 | 372,56 | 77,62- |
| 1031412 HP COMPAQ8000 | 372,56 | 372,56 | 77,62- |
| 1031413 HP COMPAQ8000 | 372,56 | 372,56 | 77,62- |
| 1031414 HP COMPAQ8000 | 372,56 | 372,56 | 77,62- |
| 1031415 HP COMPAQ8000 | 372,56 | 372,56 | 77,62- |
| 1031416 HP COMPAQ8000 | 372,56 | 372,56 | 77,62- |
| 1031417 HP COMPAQ8000 | 372,56 | 372,56 | 77,62- |
| 1031418 HP COMPAQ8000 | 372,56 | 372,56 | 77,62- |



Cuenta General 2012

| | | | |
|-----------------------|--------|--------|--------|
| 1031419 HP COMPAQ8000 | 372,56 | 372,56 | 77,62- |
| 1031420 HP COMPAQ8000 | 372,56 | 372,56 | 77,62- |
| 1031421 HP COMPAQ8000 | 372,56 | 372,56 | 77,62- |
| 1031422 HP COMPAQ8000 | 372,56 | 372,56 | 77,62- |
| 1031423 HP COMPAQ8000 | 372,56 | 372,56 | 77,62- |
| 1031424 HP COMPAQ8000 | 372,56 | 372,56 | 77,62- |
| 1031425 HP COMPAQ8000 | 372,56 | 372,56 | 77,62- |
| 1031426 HP COMPAQ8000 | 372,56 | 372,56 | 77,62- |
| 1031427 HP COMPAQ8000 | 372,56 | 372,56 | 77,62- |
| 1031428 HP COMPAQ8000 | 372,56 | 372,56 | 77,62- |
| 1031429 HP COMPAQ8000 | 372,56 | 372,56 | 77,62- |
| 1031430 HP COMPAQ8000 | 372,56 | 372,56 | 77,62- |
| 1031431 HP COMPAQ8000 | 372,56 | 372,56 | 77,62- |
| 1031432 HP COMPAQ8000 | 372,56 | 372,56 | 77,62- |
| 1031433 HP COMPAQ8000 | 372,56 | 372,56 | 77,62- |
| 1031434 HP COMPAQ8000 | 372,56 | 372,56 | 77,62- |
| 1031435 HP COMPAQ8000 | 372,56 | 372,56 | 77,62- |
| 1031636 HP COMPAQ8000 | 372,56 | 372,56 | 77,62- |
| 1031637 HP COMPAQ8000 | 372,56 | 372,56 | 77,62- |
| 1031638 HP COMPAQ8000 | 372,56 | 372,56 | 77,62- |
| 1031639 HP COMPAQ8000 | 372,56 | 372,56 | 77,62- |
| 1031640 HP COMPAQ8000 | 372,56 | 372,56 | 77,62- |
| 1031641 HP COMPAQ8000 | 372,56 | 372,56 | 77,62- |
| 1031642 HP COMPAQ8000 | 372,56 | 372,56 | 77,62- |
| 1031643 HP COMPAQ8000 | 372,56 | 372,56 | 77,62- |
| 1031644 HP COMPAQ8000 | 372,56 | 372,56 | 77,62- |
| 1031645 HP COMPAQ8000 | 372,56 | 372,56 | 77,62- |
| 1031646 HP COMPAQ8000 | 372,56 | 372,56 | 77,62- |
| 1031647 HP COMPAQ8000 | 372,56 | 372,56 | 77,62- |
| 1031648 HP COMPAQ8000 | 372,56 | 372,56 | 77,62- |
| 1031649 HP COMPAQ8000 | 372,56 | 372,56 | 77,62- |



Cuenta General 2012

| | | | |
|-----------------------|--------|--------|--------|
| 1031650 HP COMPAQ8000 | 372,56 | 372,56 | 77,62- |
| 1031651 HP COMPAQ8000 | 372,56 | 372,56 | 77,62- |
| 1031652 HP COMPAQ8000 | 372,56 | 372,56 | 77,62- |
| 1031653 HP COMPAQ8000 | 372,56 | 372,56 | 77,62- |
| 1031654 HP COMPAQ8000 | 372,56 | 372,56 | 77,62- |
| 1031655 HP COMPAQ8000 | 372,56 | 372,56 | 77,62- |
| 1031656 HP COMPAQ8000 | 372,56 | 372,56 | 77,62- |
| 1031657 HP COMPAQ8000 | 372,56 | 372,56 | 77,62- |
| 1031658 HP COMPAQ8000 | 372,56 | 372,56 | 77,62- |
| 1031659 HP COMPAQ8000 | 372,56 | 372,56 | 77,62- |
| 1031660 HP COMPAQ8000 | 372,56 | 372,56 | 77,62- |
| 1031661 HP COMPAQ8000 | 372,56 | 372,56 | 77,62- |
| 1031662 HP COMPAQ8000 | 372,56 | 372,56 | 77,62- |
| 1031663 HP COMPAQ8000 | 372,56 | 372,56 | 77,62- |
| 1031664 HP COMPAQ8000 | 372,56 | 372,56 | 77,62- |
| 1031665 HP COMPAQ8000 | 372,56 | 372,56 | 77,62- |
| 1031666 HP COMPAQ8000 | 372,56 | 372,56 | 77,62- |
| 1031667 HP COMPAQ8000 | 372,56 | 372,56 | 77,62- |
| 1031668 HP COMPAQ8000 | 372,56 | 372,56 | 77,62- |
| 1031669 HP COMPAQ8000 | 372,56 | 372,56 | 77,62- |
| 1031670 HP COMPAQ8000 | 372,56 | 372,56 | 77,62- |
| 1031671 HP COMPAQ8000 | 372,56 | 372,56 | 77,62- |
| 1031672 HP COMPAQ8000 | 372,56 | 372,56 | 77,62- |
| 1031673 HP COMPAQ8000 | 372,56 | 372,56 | 77,62- |
| 1031674 HP COMPAQ8000 | 372,56 | 372,56 | 77,62- |
| 1031675 HP COMPAQ8000 | 372,56 | 372,56 | 77,62- |
| 1031676 HP COMPAQ8000 | 372,56 | 372,56 | 77,62- |
| 1031677 HP COMPAQ8000 | 372,56 | 372,56 | 77,62- |
| 1031678 HP COMPAQ8000 | 372,56 | 372,56 | 77,62- |
| 1031679 HP COMPAQ8000 | 372,56 | 372,56 | 77,62- |
| 1031680 HP COMPAQ8000 | 372,56 | 372,56 | 77,62- |



Cuenta General 2012

| | | | |
|--|------------------|------------------|-------------------|
| 1031681 HP COMPAQ8000 | 372,56 | 372,56 | 77,62- |
| 1031682 HP COMPAQ8000 | 372,56 | 372,56 | 77,62- |
| 1031683 HP COMPAQ8000 | 372,56 | 372,56 | 77,62- |
| 1031684 HP COMPAQ8000 | 372,56 | 372,56 | 77,62- |
| 1031685 HP COMPAQ8000 | 372,56 | 372,56 | 77,62- |
| 1031686 HP COMPAQ8000 | 372,56 | 372,56 | 77,62- |
| 1032143 HEWLETT-PACKARD COMPAQ8000 | 462,89 | 462,89 | 96,75- |
| 1032144 HEWLETT-PACKARD COMPAQ8000 | 462,89 | 462,89 | 96,75- |
| 1032145 HEWLETT-PACKARD COMPAQ8000 | 462,89 | 462,89 | 96,75- |
| 1032146 HEWLETT-PACKARD COMPAQ8000 | 462,89 | 462,89 | 96,75- |
| 1032147 HEWLETT-PACKARD COMPAQ8000 | 462,89 | 462,89 | 96,75- |
| 1032148 HEWLETT-PACKARD COMPAQ8000 | 462,89 | 462,89 | 96,75- |
| 1032149 HEWLETT-PACKARD COMPAQ8000 | 462,89 | 462,89 | 96,75- |
| 1032150 HEWLETT-PACKARD COMPAQ8000 | 462,89 | 462,89 | 96,75- |
| 1032151 HEWLETT-PACKARD COMPAQ8000 | 462,89 | 462,89 | 96,75- |
| 1032152 HEWLETT-PACKARD COMPAQ8000 | 462,89 | 462,89 | 96,75- |
| 1032153 HEWLETT-PACKARD COMPAQ8000 | 462,89 | 462,89 | 96,75- |
| 1032154 HEWLETT-PACKARD COMPAQ8000 | 462,89 | 462,89 | 96,75- |
| 1032155 HEWLETT-PACKARD COMPAQ8000 | 462,89 | 462,89 | 96,75- |
| 1032156 HEWLETT-PACKARD COMPAQ8000 | 462,89 | 462,89 | 96,75- |
| 1032157 HEWLETT-PACKARD COMPAQ8000 | 462,89 | 462,89 | 96,75- |
| 1032158 HEWLETT-PACKARD COMPAQ8000 | 462,89 | 462,89 | 96,75- |
| 1032159 HEWLETT-PACKARD COMPAQ8000 | 462,89 | 462,89 | 96,75- |
| 1032160 HEWLETT-PACKARD COMPAQ8000 | 462,89 | 462,89 | 96,75- |
| 1032161 HEWLETT-PACKARD COMPAQ8000 | 462,89 | 462,89 | 96,75- |
| 1032162 HEWLETT-PACKARD COMPAQ8000 | 462,89 | 462,89 | 96,75- |
| * 0001 Alta patrimonial | 53.219,88 | 53.219,88 | 11.094,16- |
| ** MIO/OSO ORDENADOR SOBREMESA / SERVIDOR | 53.219,88 | 53.219,88 | 11.094,16- |
| 1033007 PROYECTOR | 489,70 | 489,70 | 0,34- |
| 1033008 PROYECTOR | 489,68 | 489,68 | 0,34- |
| 1033009 PROYECTOR | 489,68 | 489,68 | 0,34- |

Cuenta General 2012

| | | | |
|--|-----------------|-----------------|------------------|
| 1033010 PROYECTOR | 489,68 | 489,68 | 0,34- |
| * 0001 Alta patrimonial | 1.958,74 | 1.958,74 | 1,36- |
| ** MIP/CPR CAÑON PROYECTOR | 1.958,74 | 1.958,74 | 1,36- |
| 1031068 EPSON GT-S80 | 736,58 | 736,58 | 171,57- |
| 1031069 EPSON GT-S80 | 736,58 | 736,58 | 171,57- |
| 1031070 EPSON GT-S80 | 736,58 | 736,58 | 171,57- |
| 1031071 EPSON GT-S80 | 736,58 | 736,58 | 171,57- |
| 1031072 EPSON GT-S80 | 736,58 | 736,58 | 171,57- |
| 1031073 EPSON GT-S80 | 736,58 | 736,58 | 171,57- |
| 1031074 EPSON GT-S80 | 736,58 | 736,58 | 171,57- |
| 1031075 EPSON GT-S80 | 736,58 | 736,58 | 171,57- |
| 1031076 EPSON GT-S80 | 736,58 | 736,58 | 171,57- |
| 1032876 ESCANER EPSON | 761,36 | 761,36 | 0,52- |
| 1032877 ESCANER EPSON | 761,36 | 761,36 | 0,52- |
| 1032878 ESCANER EPSON | 761,36 | 761,36 | 0,52- |
| 1032879 ESCANER EPSON | 761,34 | 761,34 | 0,52- |
| * 0001 Alta patrimonial | 9.674,64 | 9.674,64 | 1.546,21- |
| ** MIP/ESC ESCANER | 9.674,64 | 9.674,64 | 1.546,21- |
| 1011156 INTERFACE DE RED EXTERN AXIS 540 | 5,00- | | |
| * 0010 Baja | 5,00- | | |
| ** MIP/INT INTERFACE | 5,00- | | |
| 1031436 HP L1901W | 180,22 | 180,22 | 37,55- |
| 1031437 HP L1901W | 180,22 | 180,22 | 37,55- |
| 1031438 HP L1901W | 180,22 | 180,22 | 37,55- |
| 1031439 HP L1901W | 180,22 | 180,22 | 37,55- |
| 1031440 HP L1901W | 180,22 | 180,22 | 37,55- |
| 1031441 HP L1901W | 180,22 | 180,22 | 37,55- |
| 1031442 HP L1901W | 180,22 | 180,22 | 37,55- |
| 1031443 HP L1901W | 180,22 | 180,22 | 37,55- |
| 1031444 HP L1901W | 180,22 | 180,22 | 37,55- |
| 1031445 HP L1901W | 180,22 | 180,22 | 37,55- |

Cuenta General 2012

| | | | |
|-------------------|--------|--------|--------|
| 1031446 HP L1901W | 180,22 | 180,22 | 37,55- |
| 1031447 HP L1901W | 180,22 | 180,22 | 37,55- |
| 1031448 HP L1901W | 180,22 | 180,22 | 37,55- |
| 1031449 HP L1901W | 180,22 | 180,22 | 37,55- |
| 1031450 HP L1901W | 180,22 | 180,22 | 37,55- |
| 1031451 HP L1901W | 180,22 | 180,22 | 37,55- |
| 1031452 HP L1901W | 180,22 | 180,22 | 37,55- |
| 1031453 HP L1901W | 180,22 | 180,22 | 37,55- |
| 1031454 HP L1901W | 180,22 | 180,22 | 37,55- |
| 1031455 HP L1901W | 180,22 | 180,22 | 37,55- |
| 1031456 HP L1901W | 180,22 | 180,22 | 37,55- |
| 1031457 HP L1901W | 180,22 | 180,22 | 37,55- |
| 1031458 HP L1901W | 180,22 | 180,22 | 37,55- |
| 1031459 HP L1901W | 180,22 | 180,22 | 37,55- |
| 1031460 HP L1901W | 180,22 | 180,22 | 37,55- |
| 1031461 HP L1901W | 180,22 | 180,22 | 37,55- |
| 1031462 HP L1901W | 180,22 | 180,22 | 37,55- |
| 1031463 HP L1901W | 180,22 | 180,22 | 37,55- |
| 1031464 HP L1901W | 180,22 | 180,22 | 37,55- |
| 1031465 HP L1901W | 180,22 | 180,22 | 37,55- |
| 1031466 HP L1901W | 180,22 | 180,22 | 37,55- |
| 1031467 HP L1901W | 180,22 | 180,22 | 37,55- |
| 1031468 HP L1901W | 180,22 | 180,22 | 37,55- |
| 1031469 HP L1901W | 180,22 | 180,22 | 37,55- |
| 1031470 HP L1901W | 180,22 | 180,22 | 37,55- |
| 1031471 HP L1901W | 180,22 | 180,22 | 37,55- |
| 1031472 HP L1901W | 180,22 | 180,22 | 37,55- |
| 1031473 HP L1901W | 180,22 | 180,22 | 37,55- |
| 1031474 HP L1901W | 180,22 | 180,22 | 37,55- |
| 1031475 HP L1901W | 180,22 | 180,22 | 37,55- |
| 1031476 HP L1901W | 180,22 | 180,22 | 37,55- |

Cuenta General 2012

| | | | |
|-------------------|--------|--------|--------|
| 1031477 HP L1901W | 180,22 | 180,22 | 37,55- |
| 1031478 HP L1901W | 180,22 | 180,22 | 37,55- |
| 1031479 HP L1901W | 180,22 | 180,22 | 37,55- |
| 1031480 HP L1901W | 180,22 | 180,22 | 37,55- |
| 1031481 HP L1901W | 180,22 | 180,22 | 37,55- |
| 1031482 HP L1901W | 180,22 | 180,22 | 37,55- |
| 1031483 HP L1901W | 180,22 | 180,22 | 37,55- |
| 1031484 HP L1901W | 180,23 | 180,23 | 37,55- |
| 1031485 HP L1901W | 180,23 | 180,23 | 37,55- |
| 1031486 HP L1901W | 180,23 | 180,23 | 37,55- |
| 1031487 HP L1901W | 180,23 | 180,23 | 37,55- |
| 1031488 HP L1901W | 180,23 | 180,23 | 37,55- |
| 1031489 HP L1901W | 180,23 | 180,23 | 37,55- |
| 1031490 HP L1901W | 180,23 | 180,23 | 37,55- |
| 1031491 HP L1901W | 180,23 | 180,23 | 37,55- |
| 1031492 HP L1901W | 180,23 | 180,23 | 37,55- |
| 1031493 HP L1901W | 180,23 | 180,23 | 37,55- |
| 1031494 HP L1901W | 180,23 | 180,23 | 37,55- |
| 1031495 HP L1901W | 180,23 | 180,23 | 37,55- |
| 1031496 HP L1901W | 180,23 | 180,23 | 37,55- |
| 1031497 HP L1901W | 180,23 | 180,23 | 37,55- |
| 1031498 HP L1901W | 180,23 | 180,23 | 37,55- |
| 1031499 HP L1901W | 180,23 | 180,23 | 37,55- |
| 1031500 HP L1901W | 180,23 | 180,23 | 37,55- |
| 1031501 HP L1901W | 180,23 | 180,23 | 37,55- |
| 1031502 HP L1901W | 180,23 | 180,23 | 37,55- |
| 1031687 HP L1901W | 180,22 | 180,22 | 37,55- |
| 1031688 HP L1901W | 180,22 | 180,22 | 37,55- |
| 1031689 HP L1901W | 180,22 | 180,22 | 37,55- |
| 1031690 HP L1901W | 180,22 | 180,22 | 37,55- |
| 1031691 HP L1901W | 180,22 | 180,22 | 37,55- |



Cuenta General 2012

| | | | |
|-------------------|--------|--------|--------|
| 1031692 HP L1901W | 180,22 | 180,22 | 37,55- |
| 1031693 HP L1901W | 180,22 | 180,22 | 37,55- |
| 1031694 HP L1901W | 180,22 | 180,22 | 37,55- |
| 1031695 HP L1901W | 180,22 | 180,22 | 37,55- |
| 1031696 HP L1901W | 180,22 | 180,22 | 37,55- |
| 1031697 HP L1901W | 180,22 | 180,22 | 37,55- |
| 1031698 HP L1901W | 180,22 | 180,22 | 37,55- |
| 1031699 HP L1901W | 180,22 | 180,22 | 37,55- |
| 1031700 HP L1901W | 180,22 | 180,22 | 37,55- |
| 1031701 HP L1901W | 180,22 | 180,22 | 37,55- |
| 1031702 HP L1901W | 180,22 | 180,22 | 37,55- |
| 1031703 HP L1901W | 180,22 | 180,22 | 37,55- |
| 1031704 HP L1901W | 180,22 | 180,22 | 37,55- |
| 1031705 HP L1901W | 180,22 | 180,22 | 37,55- |
| 1031706 HP L1901W | 180,22 | 180,22 | 37,55- |
| 1031707 HP L1901W | 180,22 | 180,22 | 37,55- |
| 1031708 HP L1901W | 180,22 | 180,22 | 37,55- |
| 1031709 HP L1901W | 180,22 | 180,22 | 37,55- |
| 1031710 HP L1901W | 180,22 | 180,22 | 37,55- |
| 1031711 HP L1901W | 180,22 | 180,22 | 37,55- |
| 1031712 HP L1901W | 180,22 | 180,22 | 37,55- |
| 1031713 HP L1901W | 180,22 | 180,22 | 37,55- |
| 1031714 HP L1901W | 180,22 | 180,22 | 37,55- |
| 1031715 HP L1901W | 180,22 | 180,22 | 37,55- |
| 1031716 HP L1901W | 180,22 | 180,22 | 37,55- |
| 1031717 HP L1901W | 180,22 | 180,22 | 37,55- |
| 1031718 HP L1901W | 180,22 | 180,22 | 37,55- |
| 1031719 HP L1901W | 180,22 | 180,22 | 37,55- |
| 1031720 HP L1901W | 180,22 | 180,22 | 37,55- |
| 1031721 HP L1901W | 180,22 | 180,22 | 37,55- |
| 1031722 HP L1901W | 180,22 | 180,22 | 37,55- |

Cuenta General 2012

| | | | |
|--------------------------------|--------|--------|--------|
| 1031723 HP L1901W | 180,22 | 180,22 | 37,55- |
| 1031724 HP L1901W | 180,23 | 180,23 | 37,55- |
| 1031725 HP L1901W | 180,23 | 180,23 | 37,55- |
| 1031726 HP L1901W | 180,23 | 180,23 | 37,55- |
| 1031727 HP L1901W | 180,23 | 180,23 | 37,55- |
| 1031728 HP L1901W | 180,23 | 180,23 | 37,55- |
| 1031729 HP L1901W | 180,23 | 180,23 | 37,55- |
| 1031730 HP L1901W | 180,23 | 180,23 | 37,55- |
| 1031731 HP L1901W | 180,23 | 180,23 | 37,55- |
| 1031732 HP L1901W | 180,23 | 180,23 | 37,55- |
| 1031733 HP L1901W | 180,23 | 180,23 | 37,55- |
| 1031734 HP L1901W | 180,23 | 180,23 | 37,55- |
| 1031735 HP L1901W | 180,23 | 180,23 | 37,55- |
| 1031736 HP L1901W | 180,23 | 180,23 | 37,55- |
| 1031737 HP L1901W | 180,23 | 180,23 | 37,55- |
| 1032163 HEWLETT-PACKARD L1901W | 180,22 | 180,22 | 37,67- |
| 1032164 HEWLETT-PACKARD L1901W | 180,22 | 180,22 | 37,67- |
| 1032165 HEWLETT-PACKARD L1901W | 180,22 | 180,22 | 37,67- |
| 1032166 HEWLETT-PACKARD L1901W | 180,22 | 180,22 | 37,67- |
| 1032167 HEWLETT-PACKARD L1901W | 180,22 | 180,22 | 37,67- |
| 1032168 HEWLETT-PACKARD L1901W | 180,22 | 180,22 | 37,67- |
| 1032169 HEWLETT-PACKARD L1901W | 180,22 | 180,22 | 37,67- |
| 1032170 HEWLETT-PACKARD L1901W | 180,22 | 180,22 | 37,67- |
| 1032171 HEWLETT-PACKARD L1901W | 180,22 | 180,22 | 37,67- |
| 1032172 HEWLETT-PACKARD L1901W | 180,22 | 180,22 | 37,67- |
| 1032173 HEWLETT-PACKARD L1901W | 180,22 | 180,22 | 37,67- |
| 1032174 HEWLETT-PACKARD L1901W | 180,22 | 180,22 | 37,67- |
| 1032175 HEWLETT-PACKARD L1901W | 180,22 | 180,22 | 37,67- |
| 1032176 HEWLETT-PACKARD L1901W | 180,22 | 180,22 | 37,67- |
| 1032177 HEWLETT-PACKARD L1901W | 180,22 | 180,22 | 37,67- |
| 1032178 HEWLETT-PACKARD L1901W | 180,22 | 180,22 | 37,67- |



Cuenta General 2012

| | | | |
|--------------------------------|--------|--------|--------|
| 1032179 HEWLETT-PACKARD L1901W | 180,22 | 180,22 | 37,67- |
| 1032180 HEWLETT-PACKARD L1901W | 180,22 | 180,22 | 37,67- |
| 1032181 HEWLETT-PACKARD L1901W | 180,22 | 180,22 | 37,67- |
| 1032182 HEWLETT-PACKARD L1901W | 180,26 | 180,26 | 37,68- |
| 1032300 HP 1901w | 180,22 | 180,22 | 37,55- |
| 1032301 HP 1901w | 180,22 | 180,22 | 37,55- |
| 1032302 HP 1901w | 180,22 | 180,22 | 37,55- |
| 1032303 HP 1901w | 180,22 | 180,22 | 37,55- |
| 1032304 HP 1901w | 180,22 | 180,22 | 37,55- |
| 1032305 HP 1901w | 180,22 | 180,22 | 37,55- |
| 1032306 HP 1901w | 180,22 | 180,22 | 37,55- |
| 1032307 HP 1901w | 180,22 | 180,22 | 37,55- |
| 1032308 HP 1901w | 180,22 | 180,22 | 37,55- |
| 1032309 HP 1901w | 180,22 | 180,22 | 37,55- |
| 1032310 HP 1901w | 180,22 | 180,22 | 37,55- |
| 1032311 HP 1901w | 180,22 | 180,22 | 37,55- |
| 1032312 HP 1901w | 180,22 | 180,22 | 37,55- |
| 1032313 HP 1901w | 180,22 | 180,22 | 37,55- |
| 1032314 HP 1901w | 180,22 | 180,22 | 37,55- |
| 1032315 HP 1901w | 180,22 | 180,22 | 37,55- |
| 1032316 HP 1901w | 180,22 | 180,22 | 37,55- |
| 1032317 HP 1901w | 180,22 | 180,22 | 37,55- |
| 1032318 HP 1901w | 180,22 | 180,22 | 37,55- |
| 1032319 HP 1901w | 180,22 | 180,22 | 37,55- |
| 1032320 HP 1901w | 180,22 | 180,22 | 37,55- |
| 1032321 HP 1901w | 180,22 | 180,22 | 37,55- |
| 1032322 HP 1901w | 180,22 | 180,22 | 37,55- |
| 1032323 HP 1901w | 180,22 | 180,22 | 37,55- |
| 1032324 HP 1901w | 180,22 | 180,22 | 37,55- |
| 1032325 HP 1901w | 180,22 | 180,22 | 37,55- |
| 1032326 HP 1901w | 180,22 | 180,22 | 37,55- |



Cuenta General 2012

| | | | |
|------------------|--------|--------|--------|
| 1032327 HP 1901w | 180,22 | 180,22 | 37,55- |
| 1032328 HP 1901w | 180,22 | 180,22 | 37,55- |
| 1032329 HP 1901w | 180,22 | 180,22 | 37,55- |
| 1032330 HP 1901w | 180,22 | 180,22 | 37,55- |
| 1032331 HP 1901w | 180,22 | 180,22 | 37,55- |
| 1032332 HP 1901w | 180,22 | 180,22 | 37,55- |
| 1032333 HP 1901w | 180,22 | 180,22 | 37,55- |
| 1032334 HP 1901w | 180,22 | 180,22 | 37,55- |
| 1032335 HP 1901w | 180,22 | 180,22 | 37,55- |
| 1032336 HP 1901w | 180,22 | 180,22 | 37,55- |
| 1032337 HP 1901w | 180,22 | 180,22 | 37,55- |
| 1032338 HP 1901w | 180,22 | 180,22 | 37,55- |
| 1032339 HP 1901w | 180,22 | 180,22 | 37,55- |
| 1032340 HP 1901w | 180,22 | 180,22 | 37,55- |
| 1032341 HP 1901w | 180,22 | 180,22 | 37,55- |
| 1032342 HP 1901w | 180,22 | 180,22 | 37,55- |
| 1032343 HP 1901w | 180,22 | 180,22 | 37,55- |
| 1032344 HP 1901w | 180,22 | 180,22 | 37,55- |
| 1032345 HP 1901w | 180,22 | 180,22 | 37,55- |
| 1032346 HP 1901w | 180,22 | 180,22 | 37,55- |
| 1032347 HP 1901w | 180,22 | 180,22 | 37,55- |
| 1032348 HP 1901w | 180,22 | 180,22 | 37,55- |
| 1032349 HP 1901w | 180,22 | 180,22 | 37,55- |
| 1032350 HP 1901w | 180,22 | 180,22 | 37,55- |
| 1032351 HP 1901w | 180,22 | 180,22 | 37,55- |
| 1032352 HP 1901w | 180,22 | 180,22 | 37,55- |
| 1032353 HP 1901w | 180,22 | 180,22 | 37,55- |
| 1032354 HP 1901w | 180,22 | 180,22 | 37,55- |
| 1032355 HP 1901w | 180,22 | 180,22 | 37,55- |
| 1032356 HP 1901w | 180,22 | 180,22 | 37,55- |
| 1032357 HP 1901w | 180,22 | 180,22 | 37,55- |



Cuenta General 2012

| | | | |
|--------------------|--------|--------|--------|
| 1032358 HP 1901w | 180,22 | 180,22 | 37,55- |
| 1032359 HP 1901w | 180,22 | 180,22 | 37,55- |
| 1032360 HP 1901w | 180,22 | 180,22 | 37,55- |
| 1032361 HP 1901w | 180,22 | 180,22 | 37,55- |
| 1032362 HP 1901w | 180,22 | 180,22 | 37,55- |
| 1032363 HP 1901w | 180,22 | 180,22 | 37,55- |
| 1032364 HP 1901w | 180,22 | 180,22 | 37,55- |
| 1032365 HP 1901w | 180,22 | 180,22 | 37,55- |
| 1032366 HP 1901w | 180,22 | 180,22 | 37,55- |
| 1032367 HP 1901w | 180,22 | 180,22 | 37,55- |
| 1032368 HP 1901w | 180,22 | 180,22 | 37,55- |
| 1032369 HP 1901w | 180,22 | 180,22 | 37,55- |
| 1032370 HP 1901w | 180,22 | 180,22 | 37,55- |
| 1032371 HP 1901w | 180,22 | 180,22 | 37,55- |
| 1032372 HP 1901w | 180,23 | 180,23 | 37,55- |
| 1032373 HP 1901w | 180,23 | 180,23 | 37,55- |
| 1032374 HP 1901w | 180,23 | 180,23 | 37,55- |
| 1032375 HP 1901w | 180,23 | 180,23 | 37,55- |
| 1032376 HP 1901w | 180,23 | 180,23 | 37,55- |
| 1032377 HP 1901w | 180,23 | 180,23 | 37,55- |
| 1032378 HP 1901w | 180,23 | 180,23 | 37,55- |
| 1032379 HP 1901w | 180,23 | 180,23 | 37,55- |
| 1032380 HP 1901w | 180,23 | 180,23 | 37,55- |
| 1032381 HP 1901w | 180,23 | 180,23 | 37,55- |
| 1032382 HP 1901w | 180,23 | 180,23 | 37,55- |
| 1032383 HP 1901w | 180,23 | 180,23 | 37,55- |
| 1032881 MONITOR HP | 185,30 | 185,30 | 0,12- |
| 1032882 MONITOR HP | 184,80 | 184,80 | 0,12- |
| 1032883 MONITOR HP | 184,80 | 184,80 | 0,12- |
| 1032884 MONITOR HP | 184,80 | 184,80 | 0,12- |
| 1032885 MONITOR HP | 184,80 | 184,80 | 0,12- |



Cuenta General 2012

| | | | |
|--------------------|--------|--------|-------|
| 1032886 MONITOR HP | 184,80 | 184,80 | 0,12- |
| 1032887 MONITOR HP | 184,80 | 184,80 | 0,12- |
| 1032888 MONITOR HP | 184,80 | 184,80 | 0,12- |
| 1032889 MONITOR HP | 184,80 | 184,80 | 0,12- |
| 1032890 MONITOR HP | 184,80 | 184,80 | 0,12- |
| 1032891 MONITOR HP | 184,80 | 184,80 | 0,12- |
| 1032892 MONITOR HP | 184,80 | 184,80 | 0,12- |
| 1032893 MONITOR HP | 184,80 | 184,80 | 0,12- |
| 1032894 MONITOR HP | 184,80 | 184,80 | 0,12- |
| 1032895 MONITOR HP | 184,80 | 184,80 | 0,12- |
| 1032896 MONITOR HP | 184,80 | 184,80 | 0,12- |
| 1032897 MONITOR HP | 184,80 | 184,80 | 0,12- |
| 1032898 MONITOR HP | 184,80 | 184,80 | 0,12- |
| 1032899 MONITOR HP | 184,80 | 184,80 | 0,12- |
| 1032900 MONITOR HP | 184,80 | 184,80 | 0,12- |
| 1032901 MONITOR HP | 184,80 | 184,80 | 0,12- |
| 1032902 MONITOR HP | 184,80 | 184,80 | 0,12- |
| 1032903 MONITOR HP | 184,80 | 184,80 | 0,12- |
| 1032904 MONITOR HP | 184,80 | 184,80 | 0,12- |
| 1032905 MONITOR HP | 184,80 | 184,80 | 0,12- |
| 1032906 MONITOR HP | 184,80 | 184,80 | 0,12- |
| 1032907 MONITOR HP | 184,80 | 184,80 | 0,12- |
| 1032908 MONITOR HP | 184,80 | 184,80 | 0,12- |
| 1032909 MONITOR HP | 184,80 | 184,80 | 0,12- |
| 1032910 MONITOR HP | 184,80 | 184,80 | 0,12- |
| 1032911 MONITOR HP | 184,80 | 184,80 | 0,12- |
| 1032912 MONITOR HP | 184,80 | 184,80 | 0,12- |
| 1032913 MONITOR HP | 184,80 | 184,80 | 0,12- |
| 1032914 MONITOR HP | 184,80 | 184,80 | 0,12- |
| 1032915 MONITOR HP | 184,80 | 184,80 | 0,12- |
| 1032916 MONITOR HP | 184,80 | 184,80 | 0,12- |

Cuenta General 2012

| | | | |
|--------------------------------|------------------|------------------|------------------|
| 1032917 MONITOR HP | 184,80 | 184,80 | 0,12- |
| 1032918 MONITOR HP | 184,80 | 184,80 | 0,12- |
| 1032919 MONITOR HP | 184,80 | 184,80 | 0,12- |
| 1032920 MONITOR HP | 184,80 | 184,80 | 0,12- |
| 1032921 MONITOR HP | 184,80 | 184,80 | 0,12- |
| 1032922 MONITOR HP | 184,80 | 184,80 | 0,12- |
| 1032923 MONITOR HP | 184,80 | 184,80 | 0,12- |
| 1032924 MONITOR HP | 184,80 | 184,80 | 0,12- |
| 1032925 MONITOR HP | 184,80 | 184,80 | 0,12- |
| 1032926 MONITOR HP | 184,80 | 184,80 | 0,12- |
| 1032927 MONITOR HP | 184,80 | 184,80 | 0,12- |
| 1032928 MONITOR HP | 184,80 | 184,80 | 0,12- |
| 1032929 MONITOR HP | 184,80 | 184,80 | 0,12- |
| 1032930 MONITOR HP | 184,80 | 184,80 | 0,12- |
| 1032931 MONITOR HP | 184,80 | 184,80 | 0,12- |
| 1032932 MONITOR HP | 184,80 | 184,80 | 0,12- |
| 1032933 MONITOR HP | 184,80 | 184,80 | 0,12- |
| 1032934 MONITOR HP | 184,80 | 184,80 | 0,12- |
| 1032935 MONITOR HP | 184,80 | 184,80 | 0,12- |
| 1032936 MONITOR HP | 184,80 | 184,80 | 0,12- |
| 1032937 MONITOR HP | 184,80 | 184,80 | 0,12- |
| 1032938 MONITOR HP | 184,80 | 184,80 | 0,12- |
| 1032939 MONITOR HP | 184,80 | 184,80 | 0,12- |
| 1032940 MONITOR HP | 184,80 | 184,80 | 0,12- |
| 1032941 MONITOR HP | 184,80 | 184,80 | 0,12- |
| 1032942 MONITOR HP | 184,80 | 184,80 | 0,12- |
| 1032943 MONITOR HP | 184,80 | 184,80 | 0,12- |
| * 0001 Alta patrimonial | 51.652,23 | 51.652,23 | 8.346,07- |
| ** MIP/MON MONITOR | 51.652,23 | 51.652,23 | 8.346,07- |
| 1033011 PANTALLA TRIPODE | 113,56 | 113,56 | 0,08- |
| 1033012 PANTALLA TRIPODE | 113,56 | 113,56 | 0,08- |

Cuenta General 2012

| | | | |
|---------------------------------------|---------------|---------------|--------------|
| 1033013 PANTALLA TRIPODE | 113,56 | 113,56 | 0,08- |
| 1033014 PANTALLA TRIPODE | 113,56 | 113,56 | 0,08- |
| 1033015 PANTALLA TRIPODE | 113,56 | 113,56 | 0,08- |
| * 0001 Alta patrimonial | 567,80 | 567,80 | 0,40- |
| ** MIP/PRO PANTALLA PROYECCION | 567,80 | 567,80 | 0,40- |
| 1031739 DELL | 6,10 | 6,10 | 1,31- |
| 1031740 DELL | 6,10 | 6,10 | 1,31- |
| 1031741 DELL | 6,10 | 6,10 | 1,31- |
| 1031742 DELL | 6,10 | 6,10 | 1,31- |
| 1031743 DELL | 6,10 | 6,10 | 1,31- |
| 1031744 DELL | 6,10 | 6,10 | 1,31- |
| 1031745 DELL | 6,10 | 6,10 | 1,31- |
| 1031746 DELL | 6,10 | 6,10 | 1,31- |
| 1031747 DELL | 6,10 | 6,10 | 1,31- |
| 1031748 DELL | 6,10 | 6,10 | 1,31- |
| 1031749 DELL | 6,10 | 6,10 | 1,31- |
| 1031750 DELL | 6,10 | 6,10 | 1,31- |
| 1031751 DELL | 6,10 | 6,10 | 1,31- |
| 1031752 DELL | 6,10 | 6,10 | 1,31- |
| 1031753 DELL | 6,10 | 6,10 | 1,31- |
| 1031754 DELL | 6,10 | 6,10 | 1,31- |
| 1031755 DELL | 6,10 | 6,10 | 1,31- |
| 1031756 DELL | 6,10 | 6,10 | 1,31- |
| 1031757 DELL | 6,10 | 6,10 | 1,31- |
| 1031758 DELL | 6,10 | 6,10 | 1,31- |
| 1031759 DELL | 6,10 | 6,10 | 1,31- |
| 1031760 DELL | 6,10 | 6,10 | 1,31- |
| 1031761 DELL | 6,10 | 6,10 | 1,31- |
| 1031762 DELL | 6,10 | 6,10 | 1,31- |
| 1031763 DELL | 6,10 | 6,10 | 1,31- |
| 1031764 DELL | 6,10 | 6,10 | 1,31- |



Cuenta General 2012

| | | | |
|--------------|------|------|-------|
| 1031765 DELL | 6,10 | 6,10 | 1,31- |
| 1031766 DELL | 6,10 | 6,10 | 1,31- |
| 1031767 DELL | 6,10 | 6,10 | 1,31- |
| 1031768 DELL | 6,10 | 6,10 | 1,31- |
| 1031769 DELL | 6,10 | 6,10 | 1,31- |
| 1031770 DELL | 6,10 | 6,10 | 1,31- |
| 1031771 DELL | 6,10 | 6,10 | 1,31- |
| 1031772 DELL | 6,10 | 6,10 | 1,31- |
| 1031773 DELL | 6,10 | 6,10 | 1,31- |
| 1031774 DELL | 6,10 | 6,10 | 1,31- |
| 1031775 DELL | 6,10 | 6,10 | 1,31- |
| 1031776 DELL | 6,10 | 6,10 | 1,31- |
| 1031777 DELL | 6,10 | 6,10 | 1,31- |
| 1031778 DELL | 6,10 | 6,10 | 1,31- |
| 1031779 DELL | 6,10 | 6,10 | 1,31- |
| 1031780 DELL | 6,10 | 6,10 | 1,31- |
| 1031781 DELL | 6,10 | 6,10 | 1,31- |
| 1031782 DELL | 6,10 | 6,10 | 1,31- |
| 1031783 DELL | 6,10 | 6,10 | 1,31- |
| 1031784 DELL | 6,10 | 6,10 | 1,31- |
| 1031785 DELL | 6,10 | 6,10 | 1,31- |
| 1031786 DELL | 6,10 | 6,10 | 1,31- |
| 1031787 DELL | 6,10 | 6,10 | 1,31- |
| 1031788 DELL | 6,10 | 6,10 | 1,31- |
| 1031789 DELL | 6,10 | 6,10 | 1,31- |
| 1031790 DELL | 6,10 | 6,10 | 1,31- |
| 1031791 DELL | 6,10 | 6,10 | 1,31- |
| 1031792 DELL | 6,10 | 6,10 | 1,31- |
| 1031793 DELL | 6,10 | 6,10 | 1,31- |
| 1031794 DELL | 6,10 | 6,10 | 1,31- |
| 1031795 DELL | 6,10 | 6,10 | 1,31- |

Cuenta General 2012

| | | | |
|------------------|-------|-------|-------|
| 1031796 DELL | 6,10 | 6,10 | 1,31- |
| 1031797 DELL | 6,10 | 6,10 | 1,31- |
| 1031798 DELL | 6,10 | 6,10 | 1,31- |
| 1031799 DELL | 6,10 | 6,10 | 1,31- |
| 1031800 DELL | 6,10 | 6,10 | 1,31- |
| 1031801 DELL | 6,10 | 6,10 | 1,31- |
| 1031802 DELL | 6,10 | 6,10 | 1,31- |
| 1031803 DELL | 6,10 | 6,10 | 1,31- |
| 1031804 DELL | 6,10 | 6,10 | 1,31- |
| 1031805 DELL | 6,10 | 6,10 | 1,31- |
| 1031806 DELL | 6,10 | 6,10 | 1,31- |
| 1031807 DELL | 6,10 | 6,10 | 1,31- |
| 1031808 DELL | 6,10 | 6,10 | 1,31- |
| 1031809 DELL | 6,10 | 6,10 | 1,31- |
| 1031810 DELL | 6,10 | 6,10 | 1,31- |
| 1031811 DELL | 6,10 | 6,10 | 1,31- |
| 1031812 DELL | 6,10 | 6,10 | 1,31- |
| 1031813 DELL | 6,10 | 6,10 | 1,31- |
| 1031814 DELL | 6,10 | 6,10 | 1,31- |
| 1031815 DELL | 6,10 | 6,10 | 1,31- |
| 1031816 DELL | 6,10 | 6,10 | 1,31- |
| 1031817 DELL | 6,10 | 6,10 | 1,31- |
| 1031818 DELL | 6,10 | 6,10 | 1,31- |
| 1031819 DELL | 6,10 | 6,10 | 1,31- |
| 1031820 DELL | 6,10 | 6,10 | 1,31- |
| 1031821 DELL | 6,10 | 6,10 | 1,31- |
| 1031822 DELL | 6,10 | 6,10 | 1,31- |
| 1032944 MOUSE HP | 14,60 | 14,60 | 0,01- |
| 1032945 MOUSE HP | 14,60 | 14,60 | 0,01- |
| 1032946 MOUSE HP | 14,60 | 14,60 | 0,01- |
| 1032947 MOUSE HP | 14,60 | 14,60 | 0,01- |



Cuenta General 2012

| | | | |
|------------------|-------|-------|-------|
| 1032948 MOUSE HP | 14,60 | 14,60 | 0,01- |
| 1032949 MOUSE HP | 14,60 | 14,60 | 0,01- |
| 1032950 MOUSE HP | 14,60 | 14,60 | 0,01- |
| 1032951 MOUSE HP | 14,60 | 14,60 | 0,01- |
| 1032952 MOUSE HP | 14,60 | 14,60 | 0,01- |
| 1032953 MOUSE HP | 14,60 | 14,60 | 0,01- |
| 1032954 MOUSE HP | 14,60 | 14,60 | 0,01- |
| 1032955 MOUSE HP | 14,60 | 14,60 | 0,01- |
| 1032956 MOUSE HP | 14,60 | 14,60 | 0,01- |
| 1032957 MOUSE HP | 14,60 | 14,60 | 0,01- |
| 1032958 MOUSE HP | 14,60 | 14,60 | 0,01- |
| 1032959 MOUSE HP | 14,60 | 14,60 | 0,01- |
| 1032960 MOUSE HP | 14,60 | 14,60 | 0,01- |
| 1032961 MOUSE HP | 14,60 | 14,60 | 0,01- |
| 1032962 MOUSE HP | 14,60 | 14,60 | 0,01- |
| 1032963 MOUSE HP | 14,60 | 14,60 | 0,01- |
| 1032964 MOUSE HP | 14,60 | 14,60 | 0,01- |
| 1032965 MOUSE HP | 14,60 | 14,60 | 0,01- |
| 1032966 MOUSE HP | 14,60 | 14,60 | 0,01- |
| 1032967 MOUSE HP | 14,60 | 14,60 | 0,01- |
| 1032968 MOUSE HP | 14,60 | 14,60 | 0,01- |
| 1032969 MOUSE HP | 14,60 | 14,60 | 0,01- |
| 1032970 MOUSE HP | 14,60 | 14,60 | 0,01- |
| 1032971 MOUSE HP | 14,60 | 14,60 | 0,01- |
| 1032972 MOUSE HP | 14,60 | 14,60 | 0,01- |
| 1032973 MOUSE HP | 14,60 | 14,60 | 0,01- |
| 1032974 MOUSE HP | 14,60 | 14,60 | 0,01- |
| 1032975 MOUSE HP | 14,60 | 14,60 | 0,01- |
| 1032976 MOUSE HP | 14,60 | 14,60 | 0,01- |
| 1032977 MOUSE HP | 14,60 | 14,60 | 0,01- |
| 1032978 MOUSE HP | 14,60 | 14,60 | 0,01- |



Cuenta General 2012

| | | | |
|--------------------------|-----------------|-----------------|----------------|
| 1032979 MOUSE HP | 14,60 | 14,60 | 0,01- |
| 1032980 MOUSE HP | 14,60 | 14,60 | 0,01- |
| 1032981 MOUSE HP | 14,60 | 14,60 | 0,01- |
| 1032982 MOUSE HP | 14,60 | 14,60 | 0,01- |
| 1032983 MOUSE HP | 14,60 | 14,60 | 0,01- |
| 1032984 MOUSE HP | 14,60 | 14,60 | 0,01- |
| 1032985 MOUSE HP | 14,60 | 14,60 | 0,01- |
| 1032986 MOUSE HP | 14,60 | 14,60 | 0,01- |
| 1032987 MOUSE HP | 14,60 | 14,60 | 0,01- |
| 1032988 MOUSE HP | 14,60 | 14,60 | 0,01- |
| 1032989 MOUSE HP | 14,60 | 14,60 | 0,01- |
| 1032990 MOUSE HP | 14,60 | 14,60 | 0,01- |
| 1032991 MOUSE HP | 14,60 | 14,60 | 0,01- |
| 1032992 MOUSE HP | 14,60 | 14,60 | 0,01- |
| 1032993 MOUSE HP | 14,60 | 14,60 | 0,01- |
| 1032994 MOUSE HP | 14,60 | 14,60 | 0,01- |
| 1032995 MOUSE HP | 14,60 | 14,60 | 0,01- |
| 1032996 MOUSE HP | 14,60 | 14,60 | 0,01- |
| 1032997 MOUSE HP | 14,60 | 14,60 | 0,01- |
| 1032998 MOUSE HP | 14,60 | 14,60 | 0,01- |
| 1032999 MOUSE HP | 14,60 | 14,60 | 0,01- |
| 1033000 MOUSE HP | 14,60 | 14,60 | 0,01- |
| 1033001 MOUSE HP | 14,60 | 14,60 | 0,01- |
| 1033002 MOUSE HP | 14,60 | 14,60 | 0,01- |
| 1033003 MOUSE HP | 14,60 | 14,60 | 0,01- |
| 1033004 MOUSE HP | 14,60 | 14,60 | 0,01- |
| 1033005 MOUSE HP | 14,60 | 14,60 | 0,01- |
| 1033006 MOUSE HP | 14,60 | 14,60 | 0,01- |
| * 0001 Alta patrimonial | 1.432,20 | 1.432,20 | 110,67- |
| ** MIP/RAT RATON | 1.432,20 | 1.432,20 | 110,67- |
| 1024345 SAI APC SC1000VA | 235,66 | 538,37 | 538,37- |



Cuenta General 2012

| | | | |
|--|-----------------|------------------|-------------------|
| 1024346 SAI APC SC1000VA | 235,66 | 538,37 | 538,37- |
| 1024347 SAI APC SC1000VA | 235,66 | 538,37 | 538,37- |
| 1024348 SAI APC SC1000VA | 235,66 | 538,37 | 538,37- |
| 1024349 SAI APC SC1000VA | 235,66 | 538,37 | 538,37- |
| 1024350 SAI APC SC1000VA | 235,66 | 538,37 | 538,37- |
| 1024351 SAI APC SC1000VA | 235,66 | 538,37 | 538,37- |
| 1024352 SAI APC SC1000VA | 235,66 | 538,37 | 538,37- |
| 1024353 SAI APC SC1000VA | 235,66 | 538,37 | 538,37- |
| 1024354 SAI APC SC1000VA | 235,66 | 538,37 | 538,37- |
| 1024355 SAI APC SC1000VA | 235,66 | 538,37 | 538,37- |
| 1024356 SAI APC SC1000VA | 235,66 | 538,37 | 538,37- |
| 1024357 SAI APC SC1000VA | 235,66 | 538,37 | 538,37- |
| 1024358 SAI APC SC1000VA | 235,66 | 538,37 | 538,37- |
| 1024359 SAI APC SC1000VA | 235,66 | 538,37 | 538,37- |
| 1024360 SAI APC SC1000VA | 235,66 | 538,37 | 538,37- |
| 1024361 SAI APC SC1000VA | 235,66 | 538,37 | 538,37- |
| 1024362 SAI APC SC1000VA | 235,66 | 538,38 | 538,38- |
| 1024363 SAI APC SC1000VA | 235,66 | 538,38 | 538,38- |
| 1024364 SAI APC SC1000VA | 235,66 | 538,38 | 538,38- |
| 1024365 SAI APC SC1000VA | 235,66 | 538,38 | 538,38- |
| 1024366 SAI APC SC1000VA | 235,66 | 538,38 | 538,38- |
| 1024367 SAI APC SC1000VA | 235,66 | 538,38 | 538,38- |
| 1024368 SAI APC SC1000VA | 235,66 | 538,38 | 538,38- |
| 1024369 SAI APC SC1000VA | 235,66 | 538,38 | 538,38- |
| 1024370 SAI APC SC1000VA | 235,60 | 538,32 | 538,32- |
| * 0001 Alta patrimonial | 6.127,10 | 13.997,65 | 13.997,65- |
| ** MIP/SAI SISTEMA DE ALIMENTACION ININTERRUMPIDA | 6.127,10 | 13.997,65 | 13.997,65- |
| 1021482 5 SWITCHS DLINK 48 PUERTOS 10/100+2 | 596,24- | | |
| * 0010 Baja | 596,24- | | |
| ** MIP/SWI SWITCH | 596,24- | | |
| 1031823 DELL | 16,27 | 16,27 | 3,49- |



Cuenta General 2012

| | | | |
|--------------|-------|-------|-------|
| 1031824 DELL | 16,27 | 16,27 | 3,49- |
| 1031825 DELL | 16,27 | 16,27 | 3,49- |
| 1031826 DELL | 16,27 | 16,27 | 3,49- |
| 1031827 DELL | 16,27 | 16,27 | 3,49- |
| 1031828 DELL | 16,27 | 16,27 | 3,49- |
| 1031829 DELL | 16,27 | 16,27 | 3,49- |
| 1031830 DELL | 16,27 | 16,27 | 3,49- |
| 1031831 DELL | 16,27 | 16,27 | 3,49- |
| 1031832 DELL | 16,27 | 16,27 | 3,49- |
| 1031833 DELL | 16,27 | 16,27 | 3,49- |
| 1031834 DELL | 16,27 | 16,27 | 3,49- |
| 1031835 DELL | 16,27 | 16,27 | 3,49- |
| 1031836 DELL | 16,27 | 16,27 | 3,49- |
| 1031837 DELL | 16,27 | 16,27 | 3,49- |
| 1031838 DELL | 16,27 | 16,27 | 3,49- |
| 1031839 DELL | 16,27 | 16,27 | 3,49- |
| 1031840 DELL | 16,27 | 16,27 | 3,49- |
| 1031841 DELL | 16,27 | 16,27 | 3,49- |
| 1031842 DELL | 16,27 | 16,27 | 3,49- |
| 1031843 DELL | 16,27 | 16,27 | 3,49- |
| 1031844 DELL | 16,27 | 16,27 | 3,49- |
| 1031845 DELL | 16,27 | 16,27 | 3,49- |
| 1031846 DELL | 16,27 | 16,27 | 3,49- |
| 1031847 DELL | 16,27 | 16,27 | 3,49- |
| 1031848 DELL | 16,27 | 16,27 | 3,49- |
| 1031849 DELL | 16,27 | 16,27 | 3,49- |
| 1031850 DELL | 16,27 | 16,27 | 3,49- |
| 1031851 DELL | 16,27 | 16,27 | 3,49- |
| 1031852 DELL | 16,27 | 16,27 | 3,49- |
| 1031853 DELL | 16,27 | 16,27 | 3,49- |
| 1031854 DELL | 16,27 | 16,27 | 3,49- |



Cuenta General 2012

| | | | |
|--------------|-------|-------|-------|
| 1031855 DELL | 16,27 | 16,27 | 3,49- |
| 1031856 DELL | 16,27 | 16,27 | 3,49- |
| 1031857 DELL | 16,27 | 16,27 | 3,49- |
| 1031858 DELL | 16,27 | 16,27 | 3,49- |
| 1031859 DELL | 16,27 | 16,27 | 3,49- |
| 1031860 DELL | 16,27 | 16,27 | 3,49- |
| 1031861 DELL | 16,27 | 16,27 | 3,49- |
| 1031862 DELL | 16,27 | 16,27 | 3,49- |
| 1031863 DELL | 16,27 | 16,27 | 3,49- |
| 1031864 DELL | 16,27 | 16,27 | 3,49- |
| 1031865 DELL | 16,28 | 16,28 | 3,49- |
| 1031866 DELL | 16,28 | 16,28 | 3,49- |
| 1031867 DELL | 16,28 | 16,28 | 3,49- |
| 1031868 DELL | 16,28 | 16,28 | 3,49- |
| 1031869 DELL | 16,28 | 16,28 | 3,49- |
| 1031870 DELL | 16,28 | 16,28 | 3,49- |
| 1031871 DELL | 16,28 | 16,28 | 3,49- |
| 1031872 DELL | 16,28 | 16,28 | 3,49- |
| 1031873 DELL | 16,28 | 16,28 | 3,49- |
| 1031874 DELL | 16,28 | 16,28 | 3,49- |
| 1031875 DELL | 16,28 | 16,28 | 3,49- |
| 1031876 DELL | 16,28 | 16,28 | 3,49- |
| 1031877 DELL | 16,28 | 16,28 | 3,49- |
| 1031878 DELL | 16,28 | 16,28 | 3,49- |
| 1031879 DELL | 16,28 | 16,28 | 3,49- |
| 1031880 DELL | 16,28 | 16,28 | 3,49- |
| 1031881 DELL | 16,28 | 16,28 | 3,49- |
| 1031882 DELL | 16,28 | 16,28 | 3,49- |
| 1031883 DELL | 16,28 | 16,28 | 3,49- |
| 1031884 DELL | 16,28 | 16,28 | 3,49- |
| 1031885 DELL | 16,28 | 16,28 | 3,49- |

Cuenta General 2012

| | | | |
|--------------------------------|-----------------|-----------------|----------------|
| 1031886 DELL | 16,28 | 16,28 | 3,49- |
| 1031887 DELL | 16,28 | 16,28 | 3,49- |
| 1031888 DELL | 16,28 | 16,28 | 3,49- |
| 1031889 DELL | 16,27 | 16,27 | 3,49- |
| 1031890 DELL | 16,27 | 16,27 | 3,49- |
| 1031891 DELL | 16,27 | 16,27 | 3,49- |
| 1031892 DELL | 16,27 | 16,27 | 3,49- |
| 1031893 DELL | 16,27 | 16,27 | 3,49- |
| 1031894 DELL | 16,27 | 16,27 | 3,49- |
| 1031895 DELL | 16,27 | 16,27 | 3,49- |
| 1031896 DELL | 16,27 | 16,27 | 3,49- |
| 1031897 DELL | 16,27 | 16,27 | 3,49- |
| 1031898 DELL | 16,27 | 16,27 | 3,49- |
| 1031899 DELL | 16,27 | 16,27 | 3,49- |
| 1031900 DELL | 16,27 | 16,27 | 3,49- |
| 1031901 DELL | 16,27 | 16,27 | 3,49- |
| 1031902 DELL | 16,27 | 16,27 | 3,49- |
| 1031903 DELL | 16,27 | 16,27 | 3,49- |
| 1031904 DELL | 16,27 | 16,27 | 3,49- |
| 1031905 DELL | 16,27 | 16,27 | 3,49- |
| 1031906 DELL | 16,27 | 16,27 | 3,49- |
| * 0001 Alta patrimonial | 1.366,92 | 1.366,92 | 293,16- |
| ** MIP/TEC TECLADO | 1.366,92 | 1.366,92 | 293,16- |
| 1032410 NCOMPUTING L300 | 229,29 | 229,29 | 7,20- |
| 1032411 NCOMPUTING L300 | 229,29 | 229,29 | 7,20- |
| 1032412 NCOMPUTING L300 | 229,29 | 229,29 | 7,20- |
| 1032413 NCOMPUTING L300 | 229,29 | 229,29 | 7,20- |
| 1032414 NCOMPUTING L300 | 229,29 | 229,29 | 7,20- |
| 1032415 NCOMPUTING L300 | 229,29 | 229,29 | 7,20- |
| 1032416 NCOMPUTING L300 | 229,29 | 229,29 | 7,20- |
| 1032417 NCOMPUTING L300 | 229,29 | 229,29 | 7,20- |



Cuenta General 2012

| | | | |
|-------------------------|--------|--------|-------|
| 1032418 NCOMPUTING L300 | 229,29 | 229,29 | 7,20- |
| 1032419 NCOMPUTING L300 | 229,29 | 229,29 | 7,20- |
| 1032420 NCOMPUTING L300 | 229,29 | 229,29 | 7,20- |
| 1032421 NCOMPUTING L300 | 229,29 | 229,29 | 7,20- |
| 1032422 NCOMPUTING L300 | 229,29 | 229,29 | 7,20- |
| 1032423 NCOMPUTING L300 | 229,29 | 229,29 | 7,20- |
| 1032424 NCOMPUTING L300 | 229,29 | 229,29 | 7,20- |
| 1032425 NCOMPUTING L300 | 229,29 | 229,29 | 7,20- |
| 1032426 NCOMPUTING L300 | 229,29 | 229,29 | 7,20- |
| 1032427 NCOMPUTING L300 | 229,29 | 229,29 | 7,20- |
| 1032428 NCOMPUTING L300 | 229,29 | 229,29 | 7,20- |
| 1032429 NCOMPUTING L300 | 229,29 | 229,29 | 7,20- |
| 1032430 NCOMPUTING L300 | 229,29 | 229,29 | 7,20- |
| 1032431 NCOMPUTING L300 | 229,29 | 229,29 | 7,20- |
| 1032432 NCOMPUTING L300 | 229,29 | 229,29 | 7,20- |
| 1032433 NCOMPUTING L300 | 229,29 | 229,29 | 7,20- |
| 1032434 NCOMPUTING L300 | 229,29 | 229,29 | 7,20- |
| 1032435 NCOMPUTING L300 | 229,29 | 229,29 | 7,20- |
| 1032436 NCOMPUTING L300 | 229,29 | 229,29 | 7,20- |
| 1032437 NCOMPUTING L300 | 229,29 | 229,29 | 7,20- |
| 1032438 NCOMPUTING L300 | 229,29 | 229,29 | 7,20- |
| 1032439 NCOMPUTING L300 | 229,29 | 229,29 | 7,20- |
| 1032440 NCOMPUTING L300 | 229,29 | 229,29 | 7,20- |
| 1032441 NCOMPUTING L300 | 229,29 | 229,29 | 7,20- |
| 1032442 NCOMPUTING L300 | 229,29 | 229,29 | 7,20- |
| 1032443 NCOMPUTING L300 | 229,29 | 229,29 | 7,20- |
| 1032444 NCOMPUTING L300 | 229,29 | 229,29 | 7,20- |
| 1032445 NCOMPUTING L300 | 229,29 | 229,29 | 7,20- |
| 1032446 NCOMPUTING L300 | 229,29 | 229,29 | 7,20- |
| 1032447 NCOMPUTING L300 | 229,29 | 229,29 | 7,20- |
| 1032448 NCOMPUTING L300 | 229,29 | 229,29 | 7,20- |

Cuenta General 2012

| | | | |
|--------------------------------|------------------|------------------|----------------|
| 1032449 NCOMPUTING L300 | 229,29 | 229,29 | 7,20- |
| 1032450 NCOMPUTING L300 | 229,29 | 229,29 | 7,20- |
| 1032451 NCOMPUTING L300 | 229,29 | 229,29 | 7,20- |
| 1032452 NCOMPUTING L300 | 229,29 | 229,29 | 7,20- |
| 1032453 NCOMPUTING L300 | 229,29 | 229,29 | 7,20- |
| 1032454 NCOMPUTING L300 | 229,29 | 229,29 | 7,20- |
| 1032455 NCOMPUTING L300 | 229,29 | 229,29 | 7,20- |
| 1032456 NCOMPUTING L300 | 229,29 | 229,29 | 7,20- |
| 1032457 NCOMPUTING L300 | 229,29 | 229,29 | 7,20- |
| 1032458 NCOMPUTING L300 | 229,29 | 229,29 | 7,20- |
| 1032459 NCOMPUTING L300 | 229,29 | 229,29 | 7,20- |
| 1032460 NCOMPUTING L300 | 229,29 | 229,29 | 7,20- |
| 1032461 NCOMPUTING L300 | 229,29 | 229,29 | 7,20- |
| 1032462 NCOMPUTING L300 | 229,29 | 229,29 | 7,20- |
| 1032463 NCOMPUTING L300 | 229,29 | 229,29 | 7,20- |
| 1032464 NCOMPUTING L300 | 229,29 | 229,29 | 7,20- |
| 1032465 NCOMPUTING L300 | 229,29 | 229,29 | 7,20- |
| 1032466 NCOMPUTING L300 | 229,29 | 229,29 | 7,20- |
| 1032467 NCOMPUTING L300 | 229,29 | 229,29 | 7,20- |
| 1032468 NCOMPUTING L300 | 229,29 | 229,29 | 7,20- |
| 1032469 NCOMPUTING L300 | 229,29 | 229,29 | 7,20- |
| 1032470 NCOMPUTING L300 | 229,29 | 229,29 | 7,20- |
| 1032471 NCOMPUTING L300 | 229,29 | 229,29 | 7,20- |
| 1032472 NCOMPUTING L300 | 229,61 | 229,61 | 7,21- |
| * 0001 Alta patrimonial | 14.445,59 | 14.445,59 | 453,61- |
| 1021431 CENTRALITA TELEFONICA | 4.451,73- | | |
| 1021432 CENTRALITA TELEFONICA | 4.451,75- | | |
| 1021433 CENTRALITA TELEFONICA | 4.451,75- | | |
| 1021434 CENTRALITA TELEFONICA | 4.451,75- | | |
| 1021435 CENTRALITA TELEFONICA | 4.451,75- | | |
| 1021436 CENTRALITA TELEFONICA | 4.451,75- | | |

Cuenta General 2012

| | | | |
|--|-------------------|-------------------|-------------------|
| 1021438 CENTRALITA TELEFONICA | 4.307,41- | | |
| 1021439 CENTRALITA TELEFONICA | 4.307,39- | | |
| 1021440 CENTRALITA TELEFONICA | 4.307,39- | | |
| 1021441 CENTRALITA TELEFONICA | 4.307,39- | | |
| 1021442 CENTRALITA TELEFONICA | 4.307,39- | | |
| 1021443 CENTRALITA TELEFONICA | 4.307,39- | | |
| 1021444 CENTRALITA TELEFONICA | 4.307,39- | | |
| 1021445 CENTRALITA TELEFONICA | 4.307,39- | | |
| 1021446 CENTRALITA TELEFONICA | 4.307,39- | | |
| 1021447 CENTRALITA TELEFONICA | 4.307,39- | | |
| 1021448 CENTRALITA TELEFONICA | 4.307,39- | | |
| * 0010 Baja | 74.091,79- | | |
| ** MIP/TER TERMINAL | 59.646,20- | 14.445,59 | 453,61- |
| *** 2270 2270 | 71.048,09 | 153.611,67 | 36.198,46- |
| 1011073 CUADRO | 1,00- | | |
| 1011074 CUADRO | 1,00- | | |
| 1011075 CUADRO | 1,00- | | |
| 1011076 CUADRO | 1,00- | | |
| 1011077 CUADRO | 1,00- | | |
| * 0010 Baja | 5,00- | | |
| ** MVV/CUA CUADRO-ENMARCACION | 5,00- | | |
| 1031959 SERVICIOS AVANZADOS PARA LA BÚ | 1.109,20 | 1.109,20 | 92,43- |
| 1031960 DIRECTORIO SEF DE 1000X1000 | 1.729,17 | 1.729,17 | 144,10- |
| 1031980 DIRECTORIO SEÑALIZACIÓN 1120X925 | 837,80 | 837,80 | 69,82- |
| 1032384 700X925 TABLILLAS INTERCAMBIABLES | 566,40 | 566,40 | 32,50- |
| 1032389 700X925 TABLILLAS INTERCAMBIABLES | 566,40 | 566,40 | 32,50- |
| 1032394 700X820 MM TABLILLAS INTERCAMBIABLES | 519,20 | 519,20 | 29,79- |
| * 0001 Alta patrimonial | 5.328,17 | 5.328,17 | 401,14- |
| ** MVV/DIR DIRECTORIO DE SEÑALIZACION | 5.328,17 | 5.328,17 | 401,14- |
| 1031098 SEÑALIZACIÓN MESAS 210X290 | 16,52 | 16,52 | 1,38- |
| 1031099 SEÑALIZACIÓN MESAS 210X290 | 16,52 | 16,52 | 1,38- |

Cuenta General 2012

| | | | |
|------------------------------------|-------|-------|-------|
| 1031100 SEÑALIZACIÓN MESAS 210X290 | 16,52 | 16,52 | 1,38- |
| 1031101 SEÑALIZACIÓN MESAS 210X290 | 16,52 | 16,52 | 1,38- |
| 1031102 SEÑALIZACIÓN MESAS 210X290 | 16,52 | 16,52 | 1,38- |
| 1031103 SEÑALIZACIÓN MESAS 210X290 | 16,52 | 16,52 | 1,38- |
| 1031104 SEÑALIZACIÓN MESAS 210X290 | 16,52 | 16,52 | 1,38- |
| 1031105 SEÑALIZACIÓN MESAS 210X290 | 16,52 | 16,52 | 1,38- |
| 1031106 SEÑALIZACIÓN MESAS 210X290 | 16,52 | 16,52 | 1,38- |
| 1031107 SEÑALIZACIÓN MESAS 210X290 | 16,52 | 16,52 | 1,38- |
| 1031108 SEÑALIZACIÓN MESAS 210X290 | 16,52 | 16,52 | 1,38- |
| 1031109 SEÑALIZACIÓN MESAS 210X290 | 16,52 | 16,52 | 1,38- |
| 1031110 SEÑALIZACIÓN MESAS 210X290 | 16,52 | 16,52 | 1,38- |
| 1031111 SEÑALIZACIÓN MESAS 210X290 | 16,52 | 16,52 | 1,38- |
| 1031112 SEÑALIZACIÓN MESAS 210X290 | 16,52 | 16,52 | 1,38- |
| 1031113 SEÑALIZACIÓN MESAS 210X290 | 16,52 | 16,52 | 1,38- |
| 1031114 SEÑALIZACIÓN MESAS 210X290 | 16,52 | 16,52 | 1,38- |
| 1031115 SEÑALIZACIÓN MESAS 210X290 | 16,52 | 16,52 | 1,38- |
| 1031116 SEÑALIZACIÓN MESAS 210X290 | 16,52 | 16,52 | 1,38- |
| 1031117 SEÑALIZACIÓN MESAS 210X290 | 16,52 | 16,52 | 1,38- |
| 1031118 SEÑALIZACIÓN MESAS 210X290 | 16,52 | 16,52 | 1,38- |
| 1031119 SEÑALIZACIÓN MESAS 210X290 | 16,52 | 16,52 | 1,38- |
| 1031120 SEÑALIZACIÓN MESAS 210X290 | 16,52 | 16,52 | 1,38- |
| 1031121 SEÑALIZACIÓN MESAS 210X290 | 16,52 | 16,52 | 1,38- |
| 1031122 SEÑALIZACIÓN MESAS 210X290 | 16,52 | 16,52 | 1,38- |
| 1031123 SEÑALIZACIÓN MESAS 210X290 | 16,52 | 16,52 | 1,38- |
| 1031124 SEÑALIZACIÓN MESAS 210X290 | 16,52 | 16,52 | 1,38- |
| 1031125 SEÑALIZACIÓN MESAS 210X290 | 16,52 | 16,52 | 1,38- |
| 1031129 300X200 | 47,20 | 47,20 | 3,93- |
| 1031130 300X200 | 47,20 | 47,20 | 3,93- |
| 1031131 SEÑALIZACIÓN INTERIOR | 35,40 | 35,40 | 2,95- |
| 1031132 SEÑALIZACIÓN INTERIOR | 35,40 | 35,40 | 2,95- |
| 1031133 SEÑALIZACIÓN INTERIOR | 35,40 | 35,40 | 2,95- |



Cuenta General 2012

| | | | |
|-----------------------------------|-----------------|-----------------|---------------|
| 1031134 200X200 MM DIRECTOR | 47,03 | 47,03 | 3,92- |
| 1031135 300X290 MM | 35,40 | 35,40 | 2,95- |
| 1031136 300X290 MM | 35,40 | 35,40 | 2,95- |
| 1031976 PLACA CORPORATIVA 500X500 | 224,20 | 224,20 | 18,68- |
| * 0001 Alta patrimonial | 1.005,19 | 1.005,19 | 83,85- |
| ** MVV/PLA PLACA | 1.005,19 | 1.005,19 | 83,85- |
| 1031087 200X200MM | 47,03 | 47,03 | 3,92- |
| 1031088 200X200MM | 47,03 | 47,03 | 3,92- |
| 1031089 200X200MM | 47,03 | 47,03 | 3,92- |
| 1031090 200X200MM | 47,03 | 47,03 | 3,92- |
| 1031091 200X200MM | 47,03 | 47,03 | 3,92- |
| 1031092 200X200MM | 47,03 | 47,03 | 3,92- |
| 1031093 3,50X150MM | 77,88 | 77,88 | 6,49- |
| 1031094 3,50X150MM | 77,88 | 77,88 | 6,49- |
| 1031095 3,50X150MM | 77,88 | 77,88 | 6,49- |
| 1031096 3,50X150MM | 77,88 | 77,88 | 6,49- |
| 1031097 3,50X150MM | 77,88 | 77,88 | 6,49- |
| 1031137 PARA MESAS 210X290 | 16,52 | 16,52 | 1,38- |
| 1031138 PARA MESAS 210X290 | 16,52 | 16,52 | 1,38- |
| 1031139 PARA MESAS 210X290 | 16,52 | 16,52 | 1,38- |
| 1031140 PARA MESAS 210X290 | 16,52 | 16,52 | 1,38- |
| 1031141 PARA MESAS 210X290 | 16,52 | 16,52 | 1,38- |
| 1031142 PARA MESAS 210X290 | 16,52 | 16,52 | 1,38- |
| 1031143 PARA MESAS 210X290 | 16,52 | 16,52 | 1,38- |
| 1031144 PARA MESAS 210X290 | 16,52 | 16,52 | 1,38- |
| 1031145 PARA MESAS 210X290 | 16,52 | 16,52 | 1,38- |
| 1031146 PARA MESAS 210X290 | 16,52 | 16,52 | 1,38- |
| 1031147 PARA MESAS 210X290 | 16,52 | 16,52 | 1,38- |
| 1031148 PARA MESAS 210X290 | 16,52 | 16,52 | 1,38- |
| 1031149 PARA MESAS 210X290 | 16,52 | 16,52 | 1,38- |
| 1031150 PARA MESAS 210X290 | 16,52 | 16,52 | 1,38- |

Cuenta General 2012

| | | | |
|--|-------|-------|-------|
| 1031151 PARA MESAS 210X290 | 16,52 | 16,52 | 1,38- |
| 1031152 PARA MESAS 210X290 | 16,52 | 16,52 | 1,38- |
| 1031153 PARA MESAS 210X290 | 16,52 | 16,52 | 1,38- |
| 1031154 PARA MESAS 210X290 | 16,52 | 16,52 | 1,38- |
| 1031155 PARA MESAS 210X290 | 16,52 | 16,52 | 1,38- |
| 1031156 PARA MESAS 210X290 | 16,52 | 16,52 | 1,38- |
| 1031157 PARA MESAS 210X290 | 16,52 | 16,52 | 1,38- |
| 1031158 PARA MESAS 210X290 | 16,52 | 16,52 | 1,38- |
| 1031159 PARA MESAS 210X290 | 16,52 | 16,52 | 1,38- |
| 1031160 PARA MESAS 210X290 | 16,52 | 16,52 | 1,38- |
| 1031161 PARA MESAS 210X290 | 16,52 | 16,52 | 1,38- |
| 1031162 PARA MESAS 210X290 | 16,52 | 16,52 | 1,38- |
| 1031163 PARA MESAS 210X290 | 16,52 | 16,52 | 1,38- |
| 1031164 PARA MESAS 210X290 | 16,52 | 16,52 | 1,38- |
| 1031165 PARA MESAS 210X290 | 16,52 | 16,52 | 1,38- |
| 1031166 PARA MESAS 210X290 | 16,52 | 16,52 | 1,38- |
| 1031167 PARA MESAS 210X290 | 16,52 | 16,52 | 1,38- |
| 1031168 PARA MESAS 210X290 | 16,52 | 16,52 | 1,38- |
| 1031169 PARA MESAS 210X290 | 16,52 | 16,52 | 1,38- |
| 1031170 PARA MESAS 210X290 | 16,52 | 16,52 | 1,38- |
| 1031171 PARA MESAS 210X290 | 16,52 | 16,52 | 1,38- |
| 1031172 PARA MESAS 210X290 | 16,52 | 16,52 | 1,38- |
| 1031173 PARA MESAS 210X290 | 16,52 | 16,52 | 1,38- |
| 1031174 PARA MESAS 210X290 | 16,52 | 16,52 | 1,38- |
| 1031175 PARA SUBDIRECTORIO 500X50MM | 17,70 | 17,70 | 1,48- |
| 1031176 PARA SUBDIRECTORIO 500X50MM | 17,70 | 17,70 | 1,48- |
| 1031177 PARA SUBDIRECTORIO 500X50MM | 17,70 | 17,70 | 1,48- |
| 1031178 PARA DIRECTORIO GENERAL 900X50 | 17,70 | 17,70 | 1,48- |
| 1031179 PARA DIRECTORIO GENERAL 900X50 | 17,70 | 17,70 | 1,48- |
| 1031180 PARA DIRECTORIO GENERAL 900X50 | 17,70 | 17,70 | 1,48- |
| 1031181 PARA SUBDIRECTORIO 500X50MM | 17,70 | 17,70 | 1,48- |

Cuenta General 2012

| | | | |
|-------------------------------------|-------|-------|-------|
| 1031182 PARA SUBDIRECTORIO 500X50MM | 17,70 | 17,70 | 1,48- |
| 1031183 PARA SUBDIRECTORIO 500X50MM | 17,70 | 17,70 | 1,48- |
| 1031184 200X200 MM DIRECTOR | 47,00 | 47,00 | 3,92- |
| 1031185 200X200MM ASEOS | 47,01 | 47,01 | 3,92- |
| 1031186 CON NÚMERO DE MESAS 210X290 | 16,52 | 16,52 | 1,38- |
| 1031187 CON NÚMERO DE MESAS 210X290 | 16,52 | 16,52 | 1,38- |
| 1031188 CON NÚMERO DE MESAS 210X290 | 16,52 | 16,52 | 1,38- |
| 1031189 CON NÚMERO DE MESAS 210X290 | 16,52 | 16,52 | 1,38- |
| 1031190 CON NÚMERO DE MESAS 210X290 | 16,52 | 16,52 | 1,38- |
| 1031191 CON NÚMERO DE MESAS 210X290 | 16,52 | 16,52 | 1,38- |
| 1031192 CON NÚMERO DE MESAS 210X290 | 16,52 | 16,52 | 1,38- |
| 1031193 CON NÚMERO DE MESAS 210X290 | 16,52 | 16,52 | 1,38- |
| 1031194 CON NÚMERO DE MESAS 210X290 | 16,52 | 16,52 | 1,38- |
| 1031195 CON NÚMERO DE MESAS 210X290 | 16,52 | 16,52 | 1,38- |
| 1031196 CON NÚMERO DE MESAS 210X290 | 16,52 | 16,52 | 1,38- |
| 1031197 CON NÚMERO DE MESAS 210X290 | 16,52 | 16,52 | 1,38- |
| 1031198 CON NÚMERO DE MESAS 210X290 | 16,52 | 16,52 | 1,38- |
| 1031199 CON NÚMERO DE MESAS 210X290 | 16,52 | 16,52 | 1,38- |
| 1031200 CON NÚMERO DE MESAS 210X290 | 16,52 | 16,52 | 1,38- |
| 1031201 CON NÚMERO DE MESAS 210X290 | 16,52 | 16,52 | 1,38- |
| 1031202 CON NÚMERO DE MESAS 210X290 | 16,52 | 16,52 | 1,38- |
| 1031203 CON NÚMERO DE MESAS 210X290 | 16,52 | 16,52 | 1,38- |
| 1031204 CON NÚMERO DE MESAS 210X290 | 16,52 | 16,52 | 1,38- |
| 1031205 CON NÚMERO DE MESAS 210X290 | 16,52 | 16,52 | 1,38- |
| 1031206 CON NÚMERO DE MESAS 210X290 | 16,52 | 16,52 | 1,38- |
| 1031207 CON NÚMERO DE MESAS 210X290 | 16,52 | 16,52 | 1,38- |
| 1031208 CON NÚMERO DE MESAS 210X290 | 16,52 | 16,52 | 1,38- |
| 1031209 CON NÚMERO DE MESAS 210X290 | 16,52 | 16,52 | 1,38- |
| 1031210 CON NÚMERO DE MESAS 210X290 | 16,52 | 16,52 | 1,38- |
| 1031211 CON NÚMERO DE MESAS 210X290 | 16,52 | 16,52 | 1,38- |
| 1031212 CON NÚMERO DE MESAS 210X290 | 16,52 | 16,52 | 1,38- |

Cuenta General 2012

| | | | |
|-------------------------------------|-------|-------|-------|
| 1031213 CON NÚMERO DE MESAS 210X290 | 16,52 | 16,52 | 1,38- |
| 1031214 CON NÚMERO DE MESAS 210X290 | 16,52 | 16,52 | 1,38- |
| 1031215 CON NÚMERO DE MESAS 210X290 | 16,52 | 16,52 | 1,38- |
| 1031216 CON NÚMERO DE MESAS 210X290 | 16,52 | 16,52 | 1,38- |
| 1031217 CON NÚMERO DE MESAS 210X290 | 16,52 | 16,52 | 1,38- |
| 1031218 CON NÚMERO DE MESAS 210X290 | 16,52 | 16,52 | 1,38- |
| 1031219 CON NÚMERO DE MESAS 210X290 | 16,52 | 16,52 | 1,38- |
| 1031220 CON NÚMERO DE MESAS 210X290 | 16,52 | 16,52 | 1,38- |
| 1031221 CON NÚMERO DE MESAS 210X290 | 16,52 | 16,52 | 1,38- |
| 1031222 CON NÚMERO DE MESAS 210X290 | 16,52 | 16,52 | 1,38- |
| 1031223 CON NÚMERO DE MESAS 210X290 | 16,52 | 16,52 | 1,38- |
| 1031224 CON NÚMERO DE MESAS 210X290 | 16,52 | 16,52 | 1,38- |
| 1031225 CON NÚMERO DE MESAS 210X290 | 16,52 | 16,52 | 1,38- |
| 1031226 CON NÚMERO DE MESAS 210X290 | 16,52 | 16,52 | 1,38- |
| 1031227 CON NÚMERO DE MESAS 210X290 | 16,52 | 16,52 | 1,38- |
| 1031228 CON NÚMERO DE MESAS 210X290 | 16,52 | 16,52 | 1,38- |
| 1031229 CON NÚMERO DE MESAS 210X290 | 16,52 | 16,52 | 1,38- |
| 1031230 CON NÚMERO DE MESAS 210X290 | 16,52 | 16,52 | 1,38- |
| 1031231 CON NÚMERO DE MESAS 210X290 | 16,52 | 16,52 | 1,38- |
| 1031232 CON NÚMERO DE MESAS 210X290 | 16,52 | 16,52 | 1,38- |
| 1031233 CON NÚMERO DE MESAS 210X290 | 16,52 | 16,52 | 1,38- |
| 1031234 CON NÚMERO DE MESAS 210X290 | 16,52 | 16,52 | 1,38- |
| 1031235 CON NÚMERO DE MESAS 210X290 | 16,52 | 16,52 | 1,38- |
| 1031236 CON NÚMERO DE MESAS 210X290 | 16,52 | 16,52 | 1,38- |
| 1031237 CON NÚMERO DE MESAS 210X290 | 16,52 | 16,52 | 1,38- |
| 1031238 CON NÚMERO DE MESAS 210X290 | 16,52 | 16,52 | 1,38- |
| 1031239 CON NÚMERO DE MESAS 210X290 | 16,52 | 16,52 | 1,38- |
| 1031240 CON NÚMERO DE MESAS 210X290 | 16,52 | 16,52 | 1,38- |
| 1031241 CON NÚMERO DE MESAS 210X290 | 16,52 | 16,52 | 1,38- |
| 1031242 CON NÚMERO DE MESAS 210X290 | 16,52 | 16,52 | 1,38- |
| 1031243 CON NÚMERO DE MESAS 210X290 | 16,52 | 16,52 | 1,38- |

Cuenta General 2012

| | | | |
|-------------------------------------|-------|-------|-------|
| 1031244 CON NÚMERO DE MESAS 210X290 | 16,52 | 16,52 | 1,38- |
| 1031245 CON NÚMERO DE MESAS 210X290 | 16,52 | 16,52 | 1,38- |
| 1031246 CON NÚMERO DE MESAS 210X290 | 16,52 | 16,52 | 1,38- |
| 1031247 CON NÚMERO DE MESAS 210X290 | 16,52 | 16,52 | 1,38- |
| 1031248 CON NÚMERO DE MESAS 210X290 | 16,52 | 16,52 | 1,38- |
| 1031249 CON NÚMERO DE MESAS 210X290 | 16,52 | 16,52 | 1,38- |
| 1031250 CON NÚMERO DE MESAS 210X290 | 16,52 | 16,52 | 1,38- |
| 1031251 CON NÚMERO DE MESAS 210X290 | 16,52 | 16,52 | 1,38- |
| 1031252 CON NÚMERO DE MESAS 210X290 | 16,52 | 16,52 | 1,38- |
| 1031253 CON NÚMERO DE MESAS 210X290 | 16,52 | 16,52 | 1,38- |
| 1031254 CON NÚMERO DE MESAS 210X290 | 16,52 | 16,52 | 1,38- |
| 1031255 CON NÚMERO DE MESAS 210X290 | 16,52 | 16,52 | 1,38- |
| 1031256 CON NÚMERO DE MESAS 210X290 | 16,52 | 16,52 | 1,38- |
| 1031257 CON NÚMERO DE MESAS 210X290 | 16,52 | 16,52 | 1,38- |
| 1031258 CON NÚMERO DE MESAS 210X290 | 16,52 | 16,52 | 1,38- |
| 1031259 CON NÚMERO DE MESAS 210X290 | 16,52 | 16,52 | 1,38- |
| 1031260 CON NÚMERO DE MESAS 210X290 | 16,52 | 16,52 | 1,38- |
| 1031261 CON NÚMERO DE MESAS 210X290 | 16,52 | 16,52 | 1,38- |
| 1031262 CON NÚMERO DE MESAS 210X290 | 16,52 | 16,52 | 1,38- |
| 1031263 CON NÚMERO DE MESAS 210X290 | 16,52 | 16,52 | 1,38- |
| 1031264 CON NÚMERO DE MESAS 210X290 | 16,52 | 16,52 | 1,38- |
| 1031265 CON NÚMERO DE MESAS 210X290 | 16,52 | 16,52 | 1,38- |
| 1031266 CON NÚMERO DE MESAS 210X290 | 16,52 | 16,52 | 1,38- |
| 1031267 CON NÚMERO DE MESAS 210X290 | 16,52 | 16,52 | 1,38- |
| 1031268 CON NÚMERO DE MESAS 210X290 | 16,52 | 16,52 | 1,38- |
| 1031269 CON NÚMERO DE MESAS 210X290 | 16,52 | 16,52 | 1,38- |
| 1031270 CON NÚMERO DE MESAS 210X290 | 16,52 | 16,52 | 1,38- |
| 1031271 CON NÚMERO DE MESAS 210X290 | 16,52 | 16,52 | 1,38- |
| 1031272 CON NÚMERO DE MESAS 210X290 | 16,52 | 16,52 | 1,38- |
| 1031273 CON NÚMERO DE MESAS 210X290 | 16,52 | 16,52 | 1,38- |
| 1031274 CON NÚMERO DE MESAS 210X290 | 16,52 | 16,52 | 1,38- |

Cuenta General 2012

| | | | |
|-------------------------------------|-------|-------|-------|
| 1031275 CON NÚMERO DE MESAS 210X290 | 16,52 | 16,52 | 1,38- |
| 1031276 CON NÚMERO DE MESAS 210X290 | 16,52 | 16,52 | 1,38- |
| 1031277 CON NÚMERO DE MESAS 210X290 | 16,52 | 16,52 | 1,38- |
| 1031278 CON NÚMERO DE MESAS 210X290 | 16,52 | 16,52 | 1,38- |
| 1031279 CON NÚMERO DE MESAS 210X290 | 16,52 | 16,52 | 1,38- |
| 1031280 CON NÚMERO DE MESAS 210X290 | 16,52 | 16,52 | 1,38- |
| 1031281 CON NÚMERO DE MESAS 210X290 | 16,52 | 16,52 | 1,38- |
| 1031282 CON NÚMERO DE MESAS 210X290 | 16,52 | 16,52 | 1,38- |
| 1031283 CON NÚMERO DE MESAS 210X290 | 16,52 | 16,52 | 1,38- |
| 1031284 CON NÚMERO DE MESAS 210X290 | 16,52 | 16,52 | 1,38- |
| 1031285 CON NÚMERO DE MESAS 210X290 | 16,52 | 16,52 | 1,38- |
| 1031286 CON NÚMERO DE MESAS 210X290 | 16,52 | 16,52 | 1,38- |
| 1031287 CON NÚMERO DE MESAS 210X290 | 16,52 | 16,52 | 1,38- |
| 1031288 CON NÚMERO DE MESAS 210X290 | 16,52 | 16,52 | 1,38- |
| 1031289 CON NÚMERO DE MESAS 210X290 | 16,52 | 16,52 | 1,38- |
| 1031290 CON NÚMERO DE MESAS 210X290 | 16,52 | 16,52 | 1,38- |
| 1031291 CON NÚMERO DE MESAS 210X290 | 16,52 | 16,52 | 1,38- |
| 1031292 CON NÚMERO DE MESAS 210X290 | 16,52 | 16,52 | 1,38- |
| 1031293 CON NÚMERO DE MESAS 210X290 | 16,52 | 16,52 | 1,38- |
| 1031294 CON NÚMERO DE MESAS 210X290 | 16,52 | 16,52 | 1,38- |
| 1031295 CON NÚMERO DE MESAS 210X290 | 16,52 | 16,52 | 1,38- |
| 1031296 CON NÚMERO DE MESAS 210X290 | 16,52 | 16,52 | 1,38- |
| 1031297 CON NÚMERO DE MESAS 210X290 | 16,52 | 16,52 | 1,38- |
| 1031298 CON NÚMERO DE MESAS 210X290 | 16,52 | 16,52 | 1,38- |
| 1031299 CON NÚMERO DE MESAS 210X290 | 16,52 | 16,52 | 1,38- |
| 1031300 CON NÚMERO DE MESAS 210X290 | 16,52 | 16,52 | 1,38- |
| 1031301 CON NÚMERO DE MESAS 210X290 | 16,52 | 16,52 | 1,38- |
| 1031302 CON NÚMERO DE MESAS 210X290 | 16,52 | 16,52 | 1,38- |
| 1031303 CON NÚMERO DE MESAS 210X290 | 16,52 | 16,52 | 1,38- |
| 1031304 CON NÚMERO DE MESAS 210X290 | 16,52 | 16,52 | 1,38- |
| 1031305 CON NÚMERO DE MESAS 210X290 | 16,52 | 16,52 | 1,38- |

Cuenta General 2012

| | | | |
|--|--------|--------|--------|
| 1031306 CON NÚMERO DE MESAS 210X290 | 16,52 | 16,52 | 1,38- |
| 1031307 CON NÚMERO DE MESAS 210X290 | 16,52 | 16,52 | 1,38- |
| 1031308 CON NÚMERO DE MESAS 210X290 | 16,52 | 16,52 | 1,38- |
| 1031309 CON NÚMERO DE MESAS 210X290 | 16,52 | 16,52 | 1,38- |
| 1031310 CON NÚMERO DE MESAS 210X290 | 16,52 | 16,52 | 1,38- |
| 1031311 CON NÚMERO DE MESAS 210X290 | 16,52 | 16,52 | 1,38- |
| 1031312 CON NÚMERO DE MESAS 210X290 | 16,52 | 16,52 | 1,38- |
| 1031313 CON NÚMERO DE MESAS 210X290 | 16,52 | 16,52 | 1,38- |
| 1031314 CON NÚMERO DE MESAS 210X290 | 16,52 | 16,52 | 1,38- |
| 1031315 CON NÚMERO DE MESAS 210X290 | 16,52 | 16,52 | 1,38- |
| 1031316 CON NÚMERO DE MESAS 210X290 | 16,52 | 16,52 | 1,38- |
| 1031317 CON NÚMERO DE MESAS 210X290 | 16,52 | 16,52 | 1,38- |
| 1031318 CON NÚMERO DE MESAS 210X290 | 16,52 | 16,52 | 1,38- |
| 1031319 CON NÚMERO DE MESAS 210X290 | 16,52 | 16,52 | 1,38- |
| 1031320 CON NÚMERO DE MESAS 210X290 | 16,52 | 16,52 | 1,38- |
| 1031321 CON NÚMERO DE MESAS 210X290 | 16,52 | 16,52 | 1,38- |
| 1031322 CON NÚMERO DE MESAS 210X290 | 16,52 | 16,52 | 1,38- |
| 1031323 CON NÚMERO DE MESAS 210X290 | 16,52 | 16,52 | 1,38- |
| 1031324 CON NÚMERO DE MESAS 210X290 | 16,52 | 16,52 | 1,38- |
| 1031325 CON NÚMERO DE MESAS 210X290 | 16,52 | 16,52 | 1,38- |
| 1031326 CON NÚMERO DE MESAS 210X290 | 16,52 | 16,52 | 1,38- |
| 1031327 CON NÚMERO DE MESAS 210X290 | 16,52 | 16,52 | 1,38- |
| 1031328 CON NÚMERO DE MESAS 210X290 | 16,52 | 16,52 | 1,38- |
| 1031961 PLACAS COLGANTES 1630X260 MM | 201,78 | 201,78 | 16,82- |
| 1031962 PLACAS COLGANTES 1630X260 MM | 201,78 | 201,78 | 16,82- |
| 1031963 TABLILLAS SEÑALIZACIÓN (ASEOS, | 57,82 | 57,82 | 4,82- |
| 1031964 TABLILLAS SEÑALIZACIÓN (ASEOS, | 57,82 | 57,82 | 4,82- |
| 1031965 TABLILLAS SEÑALIZACIÓN (ASEOS, | 57,82 | 57,82 | 4,82- |
| 1031966 TABLILLAS SEÑALIZACIÓN (ASEOS, | 57,82 | 57,82 | 4,82- |
| 1031967 TABLILLAS SEÑALIZACIÓN (ASEOS, | 57,82 | 57,82 | 4,82- |
| 1031968 TABLILLAS SEÑALIZACIÓN (ASEOS, | 57,82 | 57,82 | 4,82- |



Cuenta General 2012

| | | | |
|---|--------|--------|-------|
| 1031969 TABLILLAS SEÑALIZACIÓN (ASEOS, | 57,82 | 57,82 | 4,82- |
| 1031970 TABLILLAS SEÑALIZACIÓN (ASEOS, | 57,82 | 57,82 | 4,82- |
| 1031971 TABLILLAS SEÑALIZACIÓN (ASEOS, | 57,82 | 57,82 | 4,82- |
| 1031972 TABLILLAS SEÑALIZACIÓN (ASEOS, | 57,82 | 57,82 | 4,82- |
| 1031973 TABLILLAS SEÑALIZACIÓN (ASEOS, | 57,82 | 57,82 | 4,82- |
| 1031974 TABLILLAS SEÑALIZACIÓN (ASEOS, | 57,82 | 57,82 | 4,82- |
| 1031975 TABLILLAS SEÑALIZACIÓN (ASEOS, | 57,82 | 57,82 | 4,82- |
| 1031978 SEÑALIZACIÓN OFICINA VIRTUAL 400X100 | 47,20 | 47,20 | 3,93- |
| 1031979 SEÑALIZACIÓN OFICINA VIRTUAL 400X100 | 47,20 | 47,20 | 3,93- |
| 1032385 600X150 | 53,10 | 53,10 | 3,05- |
| 1032386 600X150 | 53,10 | 53,10 | 3,05- |
| 1032390 400 Y 300X100 MM DE PVC ROTULA | 41,30 | 41,30 | 2,37- |
| 1032391 400 Y 300X100 MM DE PVC ROTULA | 41,30 | 41,30 | 2,37- |
| 1032397 350X100 SEÑALIZACIÓN DE PUERTAS | 41,30 | 41,30 | 2,37- |
| 1032398 350X100 SEÑALIZACIÓN DE PUERTAS | 41,30 | 41,30 | 2,37- |
| 1032588 350X350 CON MASTIL REDONDO | 363,00 | 363,00 | 1,19- |
| 1032589 600X150 COLGANTE EN VINILO | 145,20 | 145,20 | 0,48- |
| 1032590 1440X500MM VINILO DE PARED | 266,20 | 266,20 | 0,87- |
| 1032591 1200X300MM METACRILATO PLACAS DE MESA | 104,06 | 104,06 | 0,34- |
| 1032592 1200X300MM METACRILATO PLACAS DE MESA | 104,06 | 104,06 | 0,34- |
| 1032593 1200X300MM METACRILATO PLACAS DE MESA | 104,06 | 104,06 | 0,34- |
| 1032594 1200X300MM METACRILATO PLACAS DE MESA | 104,06 | 104,06 | 0,34- |
| 1032595 1200X300MM METACRILATO PLACAS DE MESA | 104,06 | 104,06 | 0,34- |
| 1032596 1200X300MM METACRILATO COLGANTE | 104,06 | 104,06 | 0,34- |
| 1032597 1200X300MM METACRILATO PLACAS DE MESA | 104,06 | 104,06 | 0,34- |
| 1032598 1200X300MM METACRILATO PLACAS DE MESA | 104,06 | 104,06 | 0,34- |
| 1032599 1200X300MM METACRILATO PLACAS DE MESA | 104,06 | 104,06 | 0,34- |
| 1032600 1200X300MM METACRILATO PLACAS DE MESA | 104,06 | 104,06 | 0,34- |
| 1032601 1200X300MM METACRILATO PLACAS DE MESA | 104,06 | 104,06 | 0,34- |
| 1032602 1200X300MM METACRILATO PLACAS DE MESA | 104,06 | 104,06 | 0,34- |
| 1032603 1200X300MM METACRILATO PLACAS DE MESA | 104,06 | 104,06 | 0,34- |

Cuenta General 2012

| | | | |
|---|-----------------|-----------------|----------------|
| 1032604 1200X300MM METACRILATO PLACAS DE MESA | 104,06 | 104,06 | 0,34- |
| 1032605 1200X300MM METACRILATO PLACAS DE MESA | 104,06 | 104,06 | 0,34- |
| 1032606 1200X300MM METACRILATO PLACAS DE MESA | 104,06 | 104,06 | 0,34- |
| 1032607 1200X300MM METACRILATO PLACAS DE MESA | 104,06 | 104,06 | 0,34- |
| 1032608 1200X300MM METACRILATO PLACAS DE MESA | 104,06 | 104,06 | 0,34- |
| 1032609 1200X300MM METACRILATO PLACAS DE MESA | 104,06 | 104,06 | 0,34- |
| 1032610 1200X300MM METACRILATO PLACAS DE MESA | 104,06 | 104,06 | 0,34- |
| 1032611 1200X300MM METACRILATO PLACAS DE MESA | 104,06 | 104,06 | 0,34- |
| 1032612 100X40CM METACRILATO LETRAS MORADAS | 82,28 | 82,28 | 0,27- |
| 1032613 100X40CM METACRILATO LETRAS MORADAS | 82,28 | 82,28 | 0,27- |
| 1032614 150X40CM METACRILATO LETRAS MORADAS | 82,28 | 82,28 | 0,27- |
| 1032615 1200X300MM METACRILATO PLACAS DE MESA | 104,06 | 104,06 | 0,34- |
| 1032616 1200X300MM METACRILATO PLACAS DE MESA | 104,06 | 104,06 | 0,34- |
| 1032617 1200X300MM METACRILATO PLACAS DE MESA | 104,06 | 104,06 | 0,34- |
| 1032618 20X10CM PLACAS AZULES | 98,25 | 98,25 | 0,32- |
| 1032619 20X10CM PLACAS AZULES | 98,25 | 98,25 | 0,32- |
| 1032620 20X10CM PLACAS AZULES | 98,25 | 98,25 | 0,32- |
| 1032621 20X10CM PLACAS AZULES | 98,25 | 98,25 | 0,32- |
| 1032622 1200X300MM METACRILATO PLACAS DE MESA | 104,07 | 104,07 | 0,34- |
| 1032623 PLACA INTERCAMBIABLE IDENTIFICADORA | 47,19 | 47,19 | 0,15- |
| 1032624 PLACA INTERCAMBIABLE IDENTIFICADORA | 47,19 | 47,19 | 0,15- |
| * 0001 Alta patrimonial | 9.546,16 | 9.546,16 | 460,08- |
| ** MVV/PSE PLACA DE SEÑALIZACION | 9.546,16 | 9.546,16 | 460,08- |
| 1031977 METACRILATO 500X500X10 | 224,20 | 224,20 | 18,68- |
| 1032388 500X500X10 MM | 212,40 | 212,40 | 12,19- |
| 1032393 500X500X10 MM | 212,40 | 212,40 | 12,19- |
| 1032396 500X500X10 MM | 212,40 | 212,40 | 12,19- |
| * 0001 Alta patrimonial | 861,40 | 861,40 | 55,25- |
| ** MVV/REX ROTULO EXTERIOR | 861,40 | 861,40 | 55,25- |
| 1031981 ZONA AUTOSERVICIO 1540X500 | 366,98 | 366,98 | 30,58- |
| 1032387 1540X500X10 MM "ZONA AUTOSERVICIO" | 389,40 | 389,40 | 22,34- |

Cuenta General 2012

| | | | |
|--|-----------------|-----------------|---------------|
| 1032392 1540X500X10 MM "ZONA AUTOSERVICIO" | 389,40 | 389,40 | 22,34- |
| 1032395 1540X500X10 MM "ZONA AUTOSERVICIO" | 389,40 | 389,40 | 22,34- |
| * 0001 Alta patrimonial | 1.535,18 | 1.535,18 | 97,60- |
| ** MVV/ROI ROTULO INTERIOR EDIFICIO | 1.535,18 | 1.535,18 | 97,60- |
| 1031081 VINILO 1200X300 | 101,48 | 101,48 | 8,46- |
| 1031082 VINILO 1200X300 | 101,48 | 101,48 | 8,46- |
| 1031083 VINILO 1200X300 | 101,48 | 101,48 | 8,46- |
| 1031084 VINILO 1200X300 | 101,48 | 101,48 | 8,46- |
| 1031085 VINILO 1200X300 | 101,48 | 101,48 | 8,46- |
| 1031086 VINILO 1200X300 | 101,48 | 101,48 | 8,46- |
| 1031126 VINILO 1200X300 | 101,48 | 101,48 | 8,46- |
| 1031127 VINILO 1200X300 | 101,48 | 101,48 | 8,46- |
| 1031128 VINILO 1200X300 | 101,48 | 101,48 | 8,46- |
| 1031329 INTERIOR 1200X300 MM | 104,73 | 104,73 | 8,73- |
| 1031330 INTERIOR 1200X300 MM | 104,73 | 104,73 | 8,73- |
| 1031331 INTERIOR 1200X300 MM | 104,73 | 104,73 | 8,73- |
| 1031332 INTERIOR 1200X300 MM | 104,73 | 104,73 | 8,73- |
| 1031333 INTERIOR 1200X300 MM | 104,73 | 104,73 | 8,73- |
| 1031334 INTERIOR 1200X300 MM | 104,73 | 104,73 | 8,73- |
| 1031335 INTERIOR 1200X300 MM | 104,73 | 104,73 | 8,73- |
| 1031336 INTERIOR 1200X300 MM | 104,73 | 104,73 | 8,73- |
| 1031337 INTERIOR 1200X300 MM | 104,73 | 104,73 | 8,73- |
| 1031338 INTERIOR 1200X300 MM | 104,72 | 104,72 | 8,73- |
| 1031339 INTERIOR 1200X300 MM | 104,72 | 104,72 | 8,73- |
| 1031340 INTERIOR 1200X300 MM | 104,72 | 104,72 | 8,73- |
| 1031341 INTERIOR 1200X300 MM | 104,72 | 104,72 | 8,73- |
| 1031342 INTERIOR 1200X300 MM | 104,72 | 104,72 | 8,73- |
| 1031344 INTERIOR 1200X300 MM | 104,73 | 104,73 | 8,73- |
| 1031346 INTERIOR 1200X300 MM | 104,73 | 104,73 | 8,73- |
| 1031348 INTERIOR 1200X300 MM | 104,73 | 104,73 | 8,73- |
| 1031350 INTERIOR 1200X300 MM | 104,73 | 104,73 | 8,73- |



Cuenta General 2012

| | | | |
|------------------------------|------------|------------|-------------|
| 1031353 INTERIOR 1200X300 MM | 104,73 | 104,73 | 8,73- |
| 1031355 INTERIOR 1200X300 MM | 104,73 | 104,73 | 8,73- |
| 1031357 INTERIOR 1200X300 MM | 104,73 | 104,73 | 8,73- |
| 1031359 INTERIOR 1200X300 MM | 104,73 | 104,73 | 8,73- |
| 1031361 INTERIOR 1200X300 MM | 104,73 | 104,73 | 8,73- |
| 1031363 INTERIOR 1200X300 MM | 104,73 | 104,73 | 8,73- |
| 1031365 INTERIOR 1200X300 MM | 104,72 | 104,72 | 8,73- |
| 1031367 INTERIOR 1200X300 MM | 104,72 | 104,72 | 8,73- |
| 1031369 INTERIOR 1200X300 MM | 104,72 | 104,72 | 8,73- |
| 1031371 INTERIOR 1200X300 MM | 104,72 | 104,72 | 8,73- |
| 1031373 INTERIOR 1200X300 MM | 104,72 | 104,72 | 8,73- |
| 1031375 INTERIOR 1200X300 MM | 104,72 | 104,72 | 8,73- |
| 1031377 INTERIOR 1200X300 MM | 104,73 | 104,73 | 8,73- |
| 1031379 INTERIOR 1200X300 MM | 104,73 | 104,73 | 8,73- |
| 1031381 INTERIOR 1200X300 MM | 104,73 | 104,73 | 8,73- |
| 1031383 INTERIOR 1200X300 MM | 104,73 | 104,73 | 8,73- |
| 1031385 INTERIOR 1200X300 MM | 104,73 | 104,73 | 8,73- |
| 1031387 INTERIOR 1200X300 MM | 104,73 | 104,73 | 8,73- |
| 1031389 INTERIOR 1200X300 MM | 104,73 | 104,73 | 8,73- |
| 1031391 INTERIOR 1200X300 MM | 104,73 | 104,73 | 8,73- |
| 1031393 INTERIOR 1200X300 MM | 104,73 | 104,73 | 8,73- |
| 1031395 INTERIOR 1200X300 MM | 104,73 | 104,73 | 8,73- |
| * 0001 Alta patrimonial | 5.102,41 | 5.102,41 | 425,34- |
| ** MVV/RTC ROTULO COLGANTE | 5.102,41 | 5.102,41 | 425,34- |
| *** 2299 2299 | 23.373,51 | 23.378,51 | 1.523,26- |
| **** Total | 475.155,22 | 705.561,65 | 104.339,12- |



Cuenta General 2012

LQP-M544

Sociedad: SPEF – SP Empleo y Formación

MEMORIA DEL PRESUPUESTO

Inversiones gestionadas otros Entes Públicos. Detalle

Mes: 1 a 12

SIN MOVIMIENTOS



Cuenta General 2012

LQP-M545

Sociedad: SPEF – SP Empleo y Formación

MEMORIA DEL PRESUPUESTO

Inversiones Financieras Permanentes. Detalle

Mes: 1 a 12

SIN MOVIMIENTOS