SERVICIO REGIONAL DE EMPLEO Y FORMACIÓN
DE LA REGION DE MURCIA.

Cuentas Anuales

31 de diciembre de 2009

(Junto con el Informe de Auditoria)

INTRODUCCIÓN

La competencia de la Intervención General de la Comunidad Autónoma de la Región de Murcia para dirigir las auditorias de los organismos autónomos está recogida en el artículo 106.d del Texto Refundido de la Ley de Hacienda de la Región de Murcia y en el Título III del Decreto 161/1999, de 30 de diciembre, por el que se desarrolla el régimen de control interno ejercido por la Intervención General de la Región de Murcia.

La auditoria contable de los Organismos Autónomos Administrativos, como uno de los objetivos de control financiero, está incluida en el plan de control financiero anual para el año 2010 de la Intervención General, que de acuerdo con el artículo 100 del Texto Refundido de la Ley de Hacienda, fue aprobado por el Consejo de Gobierno el 15 de enero de 2010.

La empresa de auditoría KPMG Auditores, S.L., contratada de conformidad con lo previsto en el artículo 100.5 del Texto Refundido de la Ley de Hacienda de la Región de Murcia (Decreto Legislativo 1/1999, de 2 de diciembre), ha realizado el presente Informe de auditoría de las cuentas anuales del Servicio Regional de Empleo y Formación de la Región de Murcia (SEF); organismo autónomo de carácter administrativo, correspondiente al ejercicio anual terminado al 31 de diciembre de 2009.

Las Cuentas Anuales fueron puestas a disposición de la Intervención General de la Comunidad Autónoma de la Región de Murcia por el Jefe de Servicio Económico-Contable y de Contratación del Servicio Regional de Empleo y Formación de la Región de Murcia (en adelante el SEF o la Entidad) el día 10 de mayo de 2010.

El trabajo se ha realizado de acuerdo con las Normas de Auditoria del Sector Público y supletoriamente con las del Sector Privado.

Con fecha 28 de julio de 2010 se envía el Informe Provisional de Auditoría de Cuentas del SEF del ejercicio 2009.

OBJETIVO Y ALCANCE

El objetivo que se pretende es obtener una seguridad razonable acerca de si la contabilidad en general, y las cuentas anuales y demás estados financieros, expresan fielmente el resultado de la gestión y su adecuada realidad patrimonial, de acuerdo con las normas y principios generalmente aceptados.

COMUNIDAD AUTÓNOMA DE LA REGIÓN DE MURCIA
SERVICIO REGIONAL DE EMPLEO Y FORMACIÓN
INTERVENCIÓN DELEGADA

Informe de Auditoría de Cuentas del SEF Ejercicio 2009. Intervención General

Al Ilmo. Sr. Director General del Servicio Regional de Empleo y Formación de la Región de Murcia

1. Hemos auditado las cuentas anuales del Servicio Regional de Empleo y Formación de la Región de Murcia (SEF) al 31 de diciembre de 2009 que comprenden el balance de situación, la cuenta del resultado económico-patrimonial, el estado de liquidación del presupuesto y la memoria correspondientes al ejercicio anual terminado en dicha fecha, cuya formulación es responsabilidad de la Dirección General del SEF. Nuestra responsabilidad es expresar una opinión sobre las citadas cuentas anuales en su conjunto, basada en el trabajo realizado de acuerdo con las normas de auditoría generalmente aceptadas, que requieren el examen, mediante la realización de pruebas selectivas, de la evidencia justificativa de las cuentas anuales y la evaluación de su presentación, de los principios contables aplicados y de las estimaciones realizadas.

2. La Dirección General presenta, a efectos comparativos, con cada una de las partidas del balance de situación, de la cuenta del resultado económico-patrimonial y del cuadro de financiación anual, además de las cifras del ejercicio 2009, las correspondientes al ejercicio anterior. Nuestra opinión se refiere exclusivamente a las cuentas anuales del ejercicio 2009. Con fecha 30 de julio de 2009 emitimos informe de auditoría acerca de las cuentas anuales del ejercicio anual terminado en 31 de diciembre de 2008 en el que expresamos una opinión favorable.

3. Al 31 de Diciembre de 2009 la Entidad disponía de un remanente de tesorería positivo no afectado por importe de 20.699.219,43 euros. De acuerdo con una resolución de la Intervención General emitida el 2 de enero de 2006 por la que se regula la contabilización de la obligación de los organismos autónomos de transferir a la Administración General su remanente de tesorería positivo, de acuerdo con el artículo 38 del Texto Refundido de la Ley de Hacienda, la Entidad ha informado sobre dicho remanente positivo en la memoria integrante de las Cuentas Anuales y a su vez, procederá al registro en su contabilidad en el mes de diciembre del ejercicio 2010.

OPINIÓN

4. En nuestra opinión, las cuentas anuales adjuntas expresan, en todos los aspectos significativos, la imagen fiel del patrimonio y de la situación financiera del Servicio Regional de Empleo y Formación (SEF) al 31 de diciembre de 2009 y de los resultados de sus operaciones y de los recursos obtenidos y aplicados durante el ejercicio anual terminado en dicha fecha, y contienen la información necesaria y suficiente para su interpretación y comprensión adecuada, de conformidad con principios y normas contables generalmente aceptados que guardan uniformidad con los aplicados en el ejercicio anterior.

Murcia a 29 de octubre de 2010

Por la Intervención General:
La Interventora Delegada en el SEF

Fdo: Dña. Mª Dolores González García

Por la empresa:
KPMG Auditores, S.L.

Fdo: Miguel Ángel Paredes Gómez
ROAC nº 18872

ILMO. SR. DIRECTOR DEL SERVICIO REGIONAL DE EMPLEO Y FORMACIÓN DE LA REGIÓN DE MURCIA.

COLEGIO OFICIAL
DE CENSORES JURADOS
DE CUENTAS DE LA
COMUNIDAD VALENCIANA

Miembro ejerciente:
**KPMG AUDITORES, S.L.**

AAo **2010** Nº **31/10/00040**
**COPIA GRATUITA**

Este informe está sujeto a la tasa aplicable establecida en la Ley 44/2002 de 22 de noviembre.

# Servicio Regional

# De Empleo y Formación

# Cuenta General 2009

# *Cuenta General 2009*

## CUENTAS ANUALES

### Ejercicio 2009

(Regla 27 de la Orden 21 de noviembre de 2000 de la Consejería de Economía y Hacienda, por la que se aprueba la Instrucción de Contabilidad de los Organismos Autónomos de la Región de Murcia. BORM nº 281 de 4/12/2000)

Don Ginés Antonio Martínez González, Director General del Servicio Regional de Empelo y Formación certifico que se han aprobado las cuentas anuales correspondientes al ejercicio 2009, de acuerdo con lo que establece la instrucción de contabilidad de los Organismos Autónomos, aprobada por Orden del Consejero de Economía y Hacienda de la Región de Murcia, las cuales contienen 200 páginas numeradas correlativamente.

En Murcia a
El DIRECTOR GENERAL DEL SERVICIO REGIONAL
DE EMPLEO Y FORMACION

Fdo. Ginés Antonio Martínez González

# CUENTAS ANUALES

## Ejercicio 2009

(Regla 26 de la Orden 21 de noviembre de 2000 de la Consejería de Economía y Hacienda, por la que se aprueba la Instrucción de Contabilidad de los Organismos Autónomos de la Región de Murcia. BORM nº 281 de 4/12/2000)

Diligencia para hacer constar que todas las operaciones registradas en el sistema de información contable del Servicio Regional de Empleo y Formación hasta el fin del **ejercicio 2009** han sido fielmente reflejadas en las cuentas anuales correspondientes a dicho ejercicio.

En Murcia, a 31 de Diciembre de 2009
EL JEFE SERVICIO ECONÓMICO Y DE CONTRATACIÓN

Región de Murcia Servicio Regional de Empleo y Formación BORM MURCIA

Fdo.: Pedro José Ruiz Castejón

# *Cuenta General 2009*

## INDICE (Orden 21 Noviembre 2000 de la C. Economía y Hacienda por la que se aprueba la Instrucción de Contabilidad de los Organismos Autónomos)


| | Página |
|---|---|
| *** CUENTAS ANUALES. Bases de presentación** | 5 |
| A.- **BALANCE** | 6 |
| B.- **CUENTA DEL RESULTADO ECONÓMICO PATRIMONIAL** | 7 |
| C.- **ESTADO DE LIQUIDACIÓN DEL PRESUPUESTO** | 8 |
| C.1.- Liquidación del presupuesto de Gastos | 8 |
| C.2.- Liquidación del Presupuesto de Ingresos | 53 |
| C.3.- Resultado de operaciones comerciales | 61 |
| C.4.- Resultado presupuestario | 62 |
| D.- **MEMORIA. Naturaleza y actividad** | 63 |
| D.1.- Organización | 69 |
| D.2.- Estado Operativo | 94 |
| D.3.- Información de carácter financiero | 95 |
| D.3.1.- Remanente de Tesorería | 97 |
| D.3.2.- Estado de Tesorería | 98 |
| D.4.- Información sobre la ejecución de los gastos públicos | 99 |
| D.4.1.- Modificaciones de crédito | 99 |
| D.4.2.- Remanentes de crédito | 102 |
| D.4.3.- Clasificación funcional del gasto | 113 |
| D.4.4.- Ejecución de proyectos de inversión | 114 |
| D.4.5.- Contratación administrativa | 120 |
| D.4.6.- Transferencias y subvenciones concedidas | 125 |
| D.4.7.- Acreedores por op. pendientes de aplicar a presupuesto | 139 |

| | Página |
|---|---|
| D.4.8.- Acreedores por periodificación de gastos presupuestarios | 140 |
| D.4.9.- Anticipos de Tesorería | 141 |
| D.4.10.- Obligaciones de Presupuestos Cerrados | 142 |
| D.4.11.- Compromisos de gasto con cargo a Presup. Ejerc. Post. | 155 |
| D.4.12.- Tramitación anticipada de gastos presupuestarios | 158 |
| D.5.- Información sobre la ejecución del ingreso público | 159 |
| D.5.1.- Proceso de gestión | 159 |
| Tasas, precios públicos y precios privados | 171 |
| D.5.2.- Devolución de ingresos | 170 |
| D.5.3.- Derechos a cobrar de Presupuestos Cerrados | 173 |
| D.5) Derechos Presupuestarios Pendientes de Cobro | 185 |
| D.5) Derechos Presupuestarios Ptes. De Cobro: RESULTAS | 187 |
| D 6.- Gastos con financiación afectada | 189 |
| D 7.- Información sobre las inversiones financieras | 193 |
| D 8.- Información sobre el Inmovilizado no financiero | 194 |
| D 9.- Información sobre el endeudamiento | 195 |
| D 10.- Avales concedidos | 196 |
| D 11.- Existencias | 197 |
| D 12.- Estado de operaciones no presupuestarias | 198 |
| Certificado "Relación Deudores/Acreedores 2009 | 199 |
| Certificado Tomo Inventario "D.8) | 200 |
| | |

# Cuenta General 2009

## BASES DE PRESENTACIÓN DE LAS CUENTAS ANUALES

### 1. Principios contables.

Las cuentas anuales del ejercicio 2009 han sido obtenidas de los registros contables de la Comunidad Autónoma y del Servicio Regional de Empleo y Formación, y se presentan en todos aquellos aspectos en que es aplicable, de acuerdo con el Plan General de Contabilidad Pública de la Región de Murcia.

Los principios contables utilizados son los recogidos en la Primera Parte del Plan General de Contabilidad Pública de la Región de Murcia, y su aplicación conduce a que las cuentas anuales formuladas con claridad, expresen la imagen fiel del patrimonio, la situación financiera, la ejecución del presupuesto y los resultados del Organismo Autónomo Servicio Regional de Empelo y Formación.

### 2. Normas de Valoración.

Las principales normas de valoración utilizadas por el Servicio Regional de Empelo y Formación en la elaboración de sus cuentas anuales para el ejercicio 2009, de acuerdo con lo establecido en la Quinta Parte del Plan General de Contabilidad Pública de la Región de Murcia en todos aquellos aspectos en que son aplicables.

### 3. Resultados del Ejercicio

Esta cuenta recoge el resultado POSITIVO del Ejercicio, por un importe de 39.574.629,60 euros ( treinta y nueve millones quinientos setenta y cuatro mil seiscientos veintinueve euros con sesenta céntimos).

# Cuenta General 2009

## BALANCE SERVICIO REGIONAL DE EMPLEO Y FORMACION

| Nº CUENTAS | ACTIVO | 2.009 | 2.008 | Nº CUENTAS | PASIVO | 2.009 | 2.008 |
|---|---|---|---|---|---|---|---|
| | **A) INMOVILIZADO** | **19.983.927,60** | **19.777.502,97** | | **A) FONDOS PROPIOS** | **79.698.492,20** | **39.511.316,02** |
| | **I. Inversiones destinadas al uso gene-ral** | | | | **I. Patrimonio** | **40.123.682,60** | **27.837.303,53** |
| 200 | 1. Terrenos y bienes naturales | | | 100 | 1. Patrimonio | 28.490.857,85 | 16.816.845,36 |
| 201 | 2. Infraestructuras y bienes destinados al uso general | | | 101 | 2. Patrimonio recibido en adscripción | 11.302.604,75 | 11.020.458,17 |
| 202 | 3. Bienes comunales | | | 103 | 3. Patrimonio recibido en cesión | 330.400,00 | |
| 208 | 4. Bienes del Patrimonio histórico, artístico y cultural | | | -107 | 4. Patrimonio entregado en adscripción | | |
| | | | | -108 | 5. Patrimonio entregado en cesión | | |
| | **II. Inmovilizaciones inmateriales** | **691.368,40** | **887.165,23** | -109 | 6. Patrimonio entregado al uso general | | |
| 210 | 1. Gastos de investigación y desarrollo | | | | | | |
| 212 | 2. Propiedad industrial | | | 11 | **II. Reservas** | | |
| 215 | 3. Aplicaciones informáticas | 1.932.125,56 | 1.799.006,92 | | | | |
| 216 | 4. Propiedad intelectual | | | | **III. Resultados de ejercicios anteriores** | | |
| 217 | 5. Derechos sobre bienes en régimen de arrendamiento financiero | | | 120 | 1. Resultados positivos de ejercicios anteriores | | |
| -281 | 6. Amortizaciones | -1.240.757,16 | -931.841,69 | -121 | 2. Resultados negativos de ejercicios anteriores | | |
| | **III. Inmovilizaciones materiales** | **19.292.559,50** | **18.910.337,74** | 129 | **IV. Resultados del ejercicio** | 39.574.629,60 | 11.674.012,49 |
| 220,221 | 1. Terrenos y construcciones | 16.194.002,11 | 15.088.188,09 | | | | |
| 222,223 | 2. Instalaciones técnicas y maquinaria | 1.440.287,88 | 1.385.332,36 | 13 | **B) INGRESOS A DISTRIBUIR EN VARIOS EJERCICIOS** | | |
| 224,226 | 3. Utillaje y mobiliario | 3.388.705,70 | 3.339.544,12 | | | | |
| 227,228,229 | 4. Otro inmovilizado | 2.946.246,33 | 2.820.304,13 | 14 | **C) PROVISIONES PARA RIESGOS Y GASTOS** | | |
| -282 | 5. Amortizaciones | -4.676.682,50 | -3.723.030,96 | | | | |
| | | | | | **D) ACREEDORES A LARGO PLAZO** | | |
| 23 | **IV. Inversiones gestionadas** | | | | | | |
| | | | | | **I. Emisiones de obligaciones y otros valores negociables** | | |
| | **V. Inversiones financieras permanentes** | | | 150 | 1. Obligaciones y bonos | | |
| 250,251,256 | 1. Cartera de valores a largo plazo | | | 155 | 2. Deudas representadas en otros valores nego-ciables | | |
| 252,253,257 | 2. Otras inversiones y créditos a largo plazo | | | 156 | 3. Intereses de obligaciones y otros valores | | |
| 260,265 | 3. Fianzas y depósitos constituidos a largo plazo | | | 158,159 | 4. Deudas en moneda extranjera | | |
| -297 | 4. Provisiones | | | | | | |
| | | | | | **II. Otras deudas a largo plazo** | | |
| 27 | **B) GASTOS A DISTRIBUIR EN VARIOS EJERCICIOS** | | | 170,176 | 1. Deudas con entidades de crédito | | |
| | | | | 171,173,177 | 2. Otras deudas | | |
| | **C) ACTIVO CIRCULANTE** | **68.008.282,31** | **45.148.932,25** | 178,179 | 3. Deudas en moneda extranjera | | |
| | | | | 180,185 | 4. Fianzas y depósitos recibidos a largo plazo | | |
| | **I. Existencias** | | | | | | |
| 30 | 1. Comerciales | | | 259 | **III. Desembolsos pendientes sobre acciones no exigidos** | | |
| 31,32 | 2. Materias primas y otros aprovisionamientos | | | | | | |
| 33,34 | 3. Productos en curso y semiterminados | | | | **E) ACREEDORES A CORTO PLAZO** | **8.293.718,01** | **25.415.119,20** |
| 35 | 4. Productos terminados | | | | | | |
| 36 | 5. Subproductos, residuos y materiales recuperados | | | | **I. Emisiones de obligaciones y otros valores negociables** | | |
| -39 | 6. Provisiones | | | 500 | 1. Obligaciones y bonos a corto plazo | | |
| | | | | 505 | 2. Deudas representadas en otros valores nego-ciables | | |
| | **II. Deudores** | **54.724.589,47** | **38.374.249,71** | 506 | 3. Intereses de obligaciones y otros valores | | |
| 43 | 1. Deudores presupuestarios | 54.938.170,48 | 38.374.249,71 | 508,509 | 4. Deudas en moneda extranjera | | |
| 44 | 2. Deudores no presupuestarios | | | | | | |
| 45 | 3. Deudores por administración de recursos por cuenta de otros entes públicos. | | | | **II. Deudas con entidades de crédito** | | |
| 470,471, 472 | 4. Administraciones Públicas | | | 520 | 1. Préstamos y otras deudas | | |
| 550,555,558 | 5. Otros deudores | | | 526 | 2. Deudas por intereses | | |
| -490 | 6. Provisiones | -213.581,01 | | | | | |
| | | | | | **III. Acreedores** | **8.293.718,01** | **25.415.119,20** |
| | **III. Inversiones financieras temporales** | | | 40 | 1. Acreedores presupuestarios | 1.206.614,19 | 17.265.906,26 |
| 540,541,546,(549) | 1. Cartera de valores a corto plazo | | | 41 | 2. Acreedores no presupuestarios | 116.261,35 | 101.758,16 |
| 542,543,544,545,547,548 | 2. Otras inversiones y créditos a corto plazo | | | 45 | 3. Acreedores por administración de recursos por cuenta de otros entes públicos | | |
| 565,566 | 3. Fianzas y depósitos constituidos a corto plazo | | | 475,476,477, 478 | 4. Administraciones Públicas | 6.033.421,59 | 7.990.925,95 |
| (597),(598) | 4. Provisiones | | | 521,523,527,528,529, -550,554,559 | 5. Otros acreedores | 937.420,88 | 36.528,79 |
| 57 | **IV. Tesorería** | **13.283.692,84** | **6.774.682,54** | 560,561 | 6. Fianzas y depósitos recibidos a corto plazo | | |
| 480,58 | **V. Ajustes por periodificación** | | | 485,585 | **IV. Ajustes por periodificación** | | |
| | | | | | **F) PROVISIONES PARA RIESGOS Y GASTOS A CORTO PLAZO** | | |
| | | | | 495 | **Provisión para devolución de impuestos** | | |
| | **TOTAL GENERAL (A+B+C) .....** | **87.992.210,21** | **64.926.435,22** | | **TOTAL GENERAL (A+B+C+D+E+F) .....** | **87.992.210,21** | **64.926.435,22** |

# *Cuenta General 2009*

## CUENTA DEL RESULTADO ECONOMICO PATRIMONIAL : SERVICIO REGIONAL DE EMPLEO Y FORMACION

| Nº CUENTAS | DEBE | 2.009 | 2.008 | Nº CUENTAS | HABER | 2.009 | 2.008 |
|---|---|---|---|---|---|---|---|
| | **A) GASTOS** | **81.561.933,52** | **107.828.232,93** | | **B) INGRESOS** | **121.156.563,12** | **119.502.245,42** |
| | **1. Gastos de funcionamiento de los servicios y prestaciones sociales** | **19.879.615,47** | **17.702.288,63** | | **1. Ingresos de gestión ordinaria** | **13.081,30** | **8.300,32** |
| | a) Gastos de personal: | 15.327.924,10 | 11.642.348,39 | | a) Ingresos tributarios | 13.081,30 | 8.300,32 |
| 640,641 | a.1) Sueldos, salarios y asimilados | 12.193.047,70 | 9.276.049,18 | 720 | a.1) Impuesto sobre la renta de las personas físicas | | |
| 642,644 | a.2) Cargas sociales | 3.134.876,40 | 2.366.299,21 | 721 | a.2) Impuesto sobre sociedades | | |
| 645 | b) Prestaciones sociales | | | 722 | a.3) Impuesto sobre sucesiones y donaciones | | |
| 68 | c) Dotaciones para amortizaciones de inmovilizado | 1.279.544,87 | 1.082.982,92 | 723 | a.4) Impuesto sobre el Patrimonio | | |
| | d) Variación de provisiones de tráfico | 213.581,01 | | 724 | a.5) Impuesto sobre bienes inmuebles | | |
| 675,694,(794) | d.1) Variación de provisiones y pérdidas de créditos incobrables | 213.581,01 | | 725 | a.6) Impuesto sobre vehículos de tracción mecánica | | |
| | e) Otros gastos de gestión | 3.058.565,49 | 4.976.957,32 | 726 | a.7) Impuesto sobre el incremento del valor de los terrenos de naturaleza urbana | | |
| 62 | e.1) Servicios exteriores | 3.041.963,56 | 4.957.657,00 | 727 | a.8) Impuesto sobre actividades económicas | | |
| 63 | e.2) Tributos | 16.601,93 | 19.300,32 | 730 | a.9) Impuesto sobre transmisiones patrimoniales y actos jurídicos documentados | | |
| 676 | e.3) Otros gastos de gestión corriente | | | 731 | a.10) Impuesto sobre el valor añadido | | |
| | f) Gastos financieros y asimilables | | | 732 | a.11) Impuestos especiales | | |
| 661,662,663,665,669 | f.1) Por deudas | | | 733 | a.12) Impuesto sobre construcciones, instalaciones y obras | | |
| 668,667 | f.2) Pérdidas de inversiones financieras | | | 734 | a.13) Impuestos sobre tráfico exterior | | |
| 696,698,699,(796),(798),(799) | g) Variación de las provisiones de inversiones financieras | | | 728/739 | a.14) Otros impuestos | | |
| 668 | h) Diferencias negativas de cambio | | | 740 | a.15) Tasas por prestación de servicios o realización de actividades | 13.081,30 | 8.300,32 |
| | | | | 743 | a.16) Tasas fiscales | | |
| | **2. Transferencias y subvenciones** | **61.260.226,57** | **90.014.603,19** | 744 | a.17) Contribuciones especiales | | |
| 650 | a) Transferencias corrientes | 1.562.345,22 | 1.795.921,32 | 729 | b) Cotizaciones sociales | | |
| 651 | b) Subvenciones corrientes | 59.380.758,87 | 87.732.610,29 | | c) Prestaciones de servicios | | |
| 655 | c) Transferencias de capital | | | 741 | c.1) Precios públicos por prestación de servicios o realización de actividades | | |
| 656 | d) Subvenciones de capital | 323.122,38 | 486.071,58 | 742 | c.2) Precios públicos por utilización privativa o aprovechamiento especial del dominio público | | |
| | **3. Pérdidas y gastos extraordinarios** | **436.091,48** | **111.341,11** | | **2. Otros ingresos de gestión ordinaria** | **8.875.035,52** | **8.500.407,48** |
| 670,671 | a) Pérdidas procedentes de inmovilizado | | 9.723,77 | 773 | a) Reintegros | 8.617.864,61 | 7.380.181,47 |
| 674 | b) Pérdidas por operaciones de endeudamiento | | | 78 | b) Trabajos realizados para la entidad | | |
| 678 | c) Gastos extraordinarios | | | | c) Otros ingresos de gestión | | 198,00 |
| 679 | d) Gastos y pérdidas de otros ejercicios | 436.091,48 | 101.617,34 | 775,776,777 | c.1) Ingresos accesorios y otros de gestión corriente | | 198,00 |
| | | | | 790, 795 | c.2) Exceso de provisiones de riesgos y gastos | | |
| | | | | 760 | d) Ingresos de participaciones en capital | | |
| | | | | 761,762 | e) Ingresos de otros valores negociables y de créditos del activo inmovilizado | | |
| | | | | | f) Otros intereses e ingresos asimilados | 257.170,91 | 1.120.028,01 |
| | | | | 763,765,769 | f.1) Otros intereses | 257.170,91 | 1.120.028,01 |
| | | | | 766 | f.2) Beneficios en inversiones financieras | | |
| | | | | 768 | g) Diferencias positivas de cambio | | |
| | | | | | **3. Transferencias y subvenciones** | **112.249.623,05** | **110.974.323,50** |
| | | | | 750 | a) Transferencias corrientes | 27.167.530,32 | 29.188.815,89 |
| | | | | 751 | b) Subvenciones corrientes | 78.665.113,73 | 74.515.436,40 |
| | | | | 755 | c) Transferencias de capital | 6.270.819,00 | 7.153.153,00 |
| | | | | 756 | d) Subvenciones de capital | 146.160,00 | 116.918,21 |
| | | | | | **4. Ganancias e ingresos extraordinarios** | **18.823,25** | **19.214,12** |
| | | | | 770,771 | a) Beneficios procedentes del inmovilizado | 18.823,25 | 19.214,12 |
| | | | | 774 | b) Beneficios por operaciones de endeudamiento | | |
| | | | | 778 | c) Ingresos extraordinarios | | |
| | | | | 779 | d) Ingresos y beneficios de otros ejercicios | | |
| | **AHORRO** | **39.574.629,60** | **11.674.012,49** | | **DESAHORRO** | | |

# Cuenta General 2009

**LQP-M503**
**Sociedad: SPEF – SP. Empleo y Formación**
***C.1) LIQUIDACIÓN DEL PRESUPUESTO DE GASTOS***
**Resumen General por Capítulos**
Mes: 1 a 12

| Capítulo | Crédito Inicial | Modificaciones | Créd. Definitivo | Gtos.Comprometidos | Oblig.Recon.Netas | Reman.de Crédito | Pagos | Oblig.Pend.Pago |
|---|---|---|---|---|---|---|---|---|
| 1 GASTOS DE PERSONAL | 2.302.422,00 | 134.452,84 | 2.436.874,84 | 2.435.796,28 | 2.435.796,28 | 1.078,56 | 2.435.796,28 | |
| 2 GASTOS CORRIENTES EN BIENES Y SERVICIOS | 835.158,00 | 85.950,00- | 749.208,00 | 662.474,44 | 459.145,99 | 290.062,01 | 374.111,42 | 85.034,57 |
| 6 INVERSIONES REALES | 210.000,00 | 20.000,00 | 230.000,00 | 165.291,01 | 43.986,73 | 186.013,27 | 43.986,73 | |
| * 570100 C.N.S. DIRECCIÓN Y SERVICIOS GENERALES | 3.347.580,00 | 68.502,84 | 3.416.082,84 | 3.263.561,73 | 2.938.929,00 | 477.153,84 | 2.853.894,43 | 85.034,57 |
| 1 GASTOS DE PERSONAL | 1.880.488,00 | 126.156,17 | 2.006.644,17 | 1.999.360,31 | 1.999.360,31 | 7.283,86 | 1.999.360,31 | |
| 2 GASTOS CORRIENTES EN BIENES Y SERVICIOS | 301.572,00 | 28.500,00- | 273.072,00 | 246.015,10 | 111.145,66 | 161.926,34 | 109.255,03 | 1.890,63 |
| 4 TRANSFERENCIAS CORRIENTES | 55.983.428,00 | 7.351.874,40 | 63.335.302,40 | 55.414.147,10 | 40.783.860,98 | 22.551.441,42 | 40.217.428,97 | 566.432,01 |
| 6 INVERSIONES REALES | 236.244,00 | 41.388,73 | 277.632,73 | 177.392,95 | 37.042,80 | 240.589,93 | 37.042,80 | |
| 7 TRANSFERENCIAS DE CAPITAL | 1.295.000,00 | | 1.295.000,00 | 323.122,38 | 323.122,38 | 971.877,62 | 323.122,38 | |
| * 570200 C.N.S. DE EMPLEO | 59.696.732,00 | 7.490.919,30 | 67.187.651,30 | 58.160.037,84 | 43.254.532,13 | 23.933.119,17 | 42.686.209,49 | 568.322,64 |
| 1 GASTOS DE PERSONAL | 2.275.482,00 | 114.282,32 | 2.389.764,32 | 2.374.863,04 | 2.374.863,04 | 14.901,28 | 2.374.863,04 | |
| 2 GASTOS CORRIENTES EN BIENES Y SERVICIOS | 2.134.235,00 | 451.354,24 | 2.585.589,24 | 1.709.765,77 | 1.136.539,67 | 1.449.049,57 | 1.122.541,99 | 13.997,68 |
| 4 TRANSFERENCIAS CORRIENTES | 44.347.491,00 | 3.384.012,35 | 47.731.503,35 | 45.160.484,53 | 20.159.243,21 | 27.572.260,14 | 19.728.745,55 | 430.497,66 |
| 6 INVERSIONES REALES | 3.152.311,00 | 22.440,50- | 3.129.870,50 | 468.570,99 | 149.450,51 | 2.980.419,99 | 149.450,51 | |
| * 570300 C.N.S. DE FORMACIÓN | 51.909.519,00 | 3.927.208,41 | 55.836.727,41 | 49.713.684,33 | 23.820.096,43 | 32.016.630,98 | 23.375.601,09 | 444.495,34 |
| 1 GASTOS DE PERSONAL | 6.786.156,00 | 1.987.821,82 | 8.773.977,82 | 8.519.372,18 | 8.517.904,47 | 256.073,35 | 8.517.904,47 | |
| 2 GASTOS CORRIENTES EN BIENES Y SERVICIOS | 1.631.387,00 | 216.946,91 | 1.848.333,91 | 1.709.007,22 | 1.297.725,13 | 550.608,78 | 1.188.963,49 | 108.761,64 |
| 6 INVERSIONES REALES | 1.513.428,00 | 212.048,00 | 1.725.476,00 | 1.427.818,95 | 678.128,97 | 1.047.347,03 | 678.128,97 | |
| * 570400 C.N.S. DE INTERMEDIACIÓN Y CONTRATOS | 9.930.971,00 | 2.416.816,73 | 12.347.787,73 | 11.656.198,35 | 10.493.758,57 | 1.854.029,16 | 10.384.996,93 | 108.761,64 |
| ** Total | 124.884.802,00 | 13.903.447,28 | 138.788.249,28 | 122.793.482,25 | 80.507.316,13 | 58.280.933,15 | 79.300.701,94 | 1.206.614,19 |

# Cuenta General 2009

*LQP-V505*
*Sociedad: SPEF – SP. Empleo y Formación*
**C.1) LIQUIDACION DEL PRESUPUESTO DE GASTOS**
***Mes: 1 a 12***

***Clasificación Económica por Capítulos*** **1 GASTOS DE PERSONAL**

| Programa | Crédito Inicial | Modificaciones | Créd. Definitivo | Gtos.Comprometidos | Oblig.Recon.Netas | Reman.de Crédito | Pagos | Oblig.Pend.Pago |
|---|---|---|---|---|---|---|---|---|
| 321A DIRECCIÓN Y SERVICIOS GRALES.DE EMPLEO Y | 2.302.422,00 | 134.452,84 | 2.436.874,84 | 2.435.796,28 | 2.435.796,28 | 1.078,56 | 2.435.796,28 | |
| * 570100 C.N.S. DIRECCIÓN Y SERVICIOS GENERALES | **2.302.422,00** | **134.452,84** | **2.436.874,84** | **2.435.796,28** | **2.435.796,28** | **1.078,56** | **2.435.796,28** | |
| 322A FOMENTO DEL EMPLEO | 1.880.488,00 | 126.156,17 | 2.006.644,17 | 1.999.360,31 | 1.999.360,31 | 7.283,86 | 1.999.360,31 | |
| * 570200 C.N.S. DE EMPLEO | **1.880.488,00** | **126.156,17** | **2.006.644,17** | **1.999.360,31** | **1.999.360,31** | **7.283,86** | **1.999.360,31** | |
| 324A FORMACIÓN PROFESIONAL OCUPACIONAL Y CONTI | 1.907.141,00 | 84.043,36 | 1.991.184,36 | 1.969.467,95 | 1.969.467,95 | 21.716,41 | 1.969.467,95 | |
| 324B ACTUACIONES PARA LA CALIDAD PROFESIONAL | 368.341,00 | 30.238,96 | 398.579,96 | 405.395,09 | 405.395,09 | 6.815,13- | 405.395,09 | |
| * 570300 C.N.S. DE FORMACIÓN | **2.275.482,00** | **114.282,32** | **2.389.764,32** | **2.374.863,04** | **2.374.863,04** | **14.901,28** | **2.374.863,04** | |
| 312A PRESTACIONES A LOS DESEMPLEADOS | 6.786.156,00 | 1.987.821,82 | 8.773.977,82 | 8.519.372,18 | 8.517.904,47 | 256.073,35 | 8.517.904,47 | |
| * 570400 C.N.S. DE INTERMEDIACIÓN Y CONTRATOS | **6.786.156,00** | **1.987.821,82** | **8.773.977,82** | **8.519.372,18** | **8.517.904,47** | **256.073,35** | **8.517.904,47** | |
| ** Total | **13.244.548,00** | **2.362.713,15** | **15.607.261,15** | **15.329.391,81** | **15.327.924,10** | **279.337,05** | **15.327.924,10** | |

# Cuenta General 2009

*LQP-V505*
*Sociedad: SPEF – SP. Empleo y Formación*
**C.1) LIQUIDACION DEL PRESUPUESTO DE GASTOS**
***Mes: 1 a 12***

***Clasificación Económica por Capítulos:*** **2** **GASTOS CORRIENTES EN BIENES Y SERVICIOS**

| Programa | Crédito Inicial | Modificaciones | Créd. Definitivo | Gtos.Comprometidos | Oblig.Recon.Netas | Reman.de Crédito | Pagos | Oblig.Pend.Pago |
|---|---|---|---|---|---|---|---|---|
| 321A DIRECCIÓN Y SERVICIOS GRALES.DE EMPLEO Y | 835.158,00 | 85.950,00- | 749.208,00 | 662.474,44 | 459.145,99 | 290.062,01 | 374.111,42 | 85.034,57 |
| * 570100 C.N.S. DIRECCIÓN Y SERVICIOS GENERALES | 835.158,00 | 85.950,00- | 749.208,00 | 662.474,44 | 459.145,99 | 290.062,01 | 374.111,42 | 85.034,57 |
| 322A FOMENTO DEL EMPLEO | 301.572,00 | 28.500,00- | 273.072,00 | 246.015,10 | 111.145,66 | 161.926,34 | 109.255,03 | 1.890,63 |
| * 570200 C.N.S. DE EMPLEO | 301.572,00 | 28.500,00- | 273.072,00 | 246.015,10 | 111.145,66 | 161.926,34 | 109.255,03 | 1.890,63 |
| 324A FORMACIÓN PROFESIONAL OCUPACIONAL Y CONTI | 2.096.735,00 | 487.904,24 | 2.584.639,24 | 1.709.765,77 | 1.136.539,67 | 1.448.099,57 | 1.122.541,99 | 13.997,68 |
| 324B ACTUACIONES PARA LA CALIDAD PROFESIONAL | 37.500,00 | 36.550,00- | 950,00 | | | 950,00 | | |
| * 570300 C.N.S. DE FORMACIÓN | 2.134.235,00 | 451.354,24 | 2.585.589,24 | 1.709.765,77 | 1.136.539,67 | 1.449.049,57 | 1.122.541,99 | 13.997,68 |
| 312A PRESTACIONES A LOS DESEMPLEADOS | 1.631.387,00 | 216.946,91 | 1.848.333,91 | 1.709.007,22 | 1.297.725,13 | 550.608,78 | 1.188.963,49 | 108.761,64 |
| * 570400 C.N.S. DE INTERMEDIACIÓN Y CONTRATOS | 1.631.387,00 | 216.946,91 | 1.848.333,91 | 1.709.007,22 | 1.297.725,13 | 550.608,78 | 1.188.963,49 | 108.761,64 |
| ** Total | 4.902.352,00 | 553.851,15 | 5.456.203,15 | 4.327.262,53 | 3.004.556,45 | 2.451.646,70 | 2.794.871,93 | 209.684,52 |

# Cuenta General 2009

*LQP-V505*
*Sociedad: SPEF – SP. Empleo y Formación*
**C.1) LIQUIDACIÓN DEL PRESUPUESTO DE GASTOS**
***Mes: 1 a 12***

***Clasificación Económica por Capítulos:*** ***4*** ***TRANSFERENCIAS CORRIENTES***

| Programa | Crédito Inicial | Modificaciones | Créd. Definitivo | Gtos.Comprometidos | Oblig.Recon.Netas | Reman.de Crédito | Pagos | Oblig.Pend.Pago |
|---|---|---|---|---|---|---|---|---|
| 322A FOMENTO DEL EMPLEO | 55.983.428,00 | 7.351.874,40 | 63.335.302,40 | 55.414.147,10 | 40.783.860,98 | 22.551.441,42 | 40.217.428,97 | 566.432,01 |
| * 570200 C.N.S. DE EMPLEO | 55.983.428,00 | 7.351.874,40 | 63.335.302,40 | 55.414.147,10 | 40.783.860,98 | 22.551.441,42 | 40.217.428,97 | 566.432,01 |
| 324A FORMACIÓN PROFESIONAL OCUPACIONAL Y CONTI | 29.005.066,00 | 4.709.989,59 | 33.715.055,59 | 31.885.197,81 | 12.854.063,08 | 20.860.992,51 | 12.789.162,44 | 64.900,64 |
| 324B ACTUACIONES PARA LA CALIDAD PROFESIONAL | 15.342.425,00 | 1.325.977,24- | 14.016.447,76 | 13.275.286,72 | 7.305.180,13 | 6.711.267,63 | 6.939.583,11 | 365.597,02 |
| * 570300 C.N.S. DE FORMACIÓN | 44.347.491,00 | 3.384.012,35 | 47.731.503,35 | 45.160.484,53 | 20.159.243,21 | 27.572.260,14 | 19.728.745,55 | 430.497,66 |
| ** Total | 100.330.919,00 | 10.735.886,75 | 111.066.805,75 | 100.574.631,63 | 60.943.104,19 | 50.123.701,56 | 59.946.174,52 | 996.929,67 |

# Cuenta General 2009

*LQP-V505*
*Sociedad: SPEF – SP. Empleo y Formación*
**C.1) LIQUIDACION DEL PRESUPUESTO DE GASTOS**
***Mes: 1 a 12***

***Clasificación Económica por Capítulos:*** **6** ***INVERSIONES REALES***

| Programa | Crédito Inicial | Modificaciones | Créd. Definitivo | Gtos.Comprometidos | Oblig.Recon.Netas | Reman.de Crédito | Pagos | Oblig.Pend.Pago |
|---|---|---|---|---|---|---|---|---|
| 321A DIRECCIÓN Y SERVICIOS GRALES.DE EMPLEO Y | 210.000,00 | 20.000,00 | 230.000,00 | 165.291,01 | 43.986,73 | 186.013,27 | 43.986,73 | |
| * 570100 C.N.S. DIRECCIÓN Y SERVICIOS GENERALES | 210.000,00 | 20.000,00 | 230.000,00 | 165.291,01 | 43.986,73 | 186.013,27 | 43.986,73 | |
| 322A FOMENTO DEL EMPLEO | 236.244,00 | 41.388,73 | 277.632,73 | 177.392,95 | 37.042,80 | 240.589,93 | 37.042,80 | |
| * 570200 C.N.S. DE EMPLEO | 236.244,00 | 41.388,73 | 277.632,73 | 177.392,95 | 37.042,80 | 240.589,93 | 37.042,80 | |
| 324A FORMACIÓN PROFESIONAL OCUPACIONAL Y CONTI | 2.953.900,00 | 144.249,50- | 2.809.650,50 | 323.391,97 | 95.441,47 | 2.714.209,03 | 95.441,47 | |
| 324B ACTUACIONES PARA LA CALIDAD PROFESIONAL | 198.411,00 | 121.809,00 | 320.220,00 | 145.179,02 | 54.009,04 | 266.210,96 | 54.009,04 | |
| * 570300 C.N.S. DE FORMACIÓN | 3.152.311,00 | 22.440,50- | 3.129.870,50 | 468.570,99 | 149.450,51 | 2.980.419,99 | 149.450,51 | |
| 312A PRESTACIONES A LOS DESEMPLEADOS | 1.513.428,00 | 212.048,00 | 1.725.476,00 | 1.427.818,95 | 678.128,97 | 1.047.347,03 | 678.128,97 | |
| * 570400 C.N.S. DE INTERMEDIACIÓN Y CONTRATOS | 1.513.428,00 | 212.048,00 | 1.725.476,00 | 1.427.818,95 | 678.128,97 | 1.047.347,03 | 678.128,97 | |
| ** Total | 5.111.983,00 | 250.996,23 | 5.362.979,23 | 2.239.073,90 | 908.609,01 | 4.454.370,22 | 908.609,01 | |

# Cuenta General 2009

*LQP-V505*
*Sociedad: SPEF – SP. Empleo y Formación*
**C.1) LIQUIDACION DEL PRESUPUESTO DE GASTOS**
***Mes: 1 a 12***

***Clasificación Económica por Capítulos:*** *7* ***TRANSFERENCIAS DE CAPITAL***

| Programa | Crédito Inicial | Modificaciones | Créd. Definitivo | Gtos.Comprometidos | Oblig.Recon.Netas | Reman.de Crédito | Pagos | Oblig.Pend.Pago |
|---|---|---|---|---|---|---|---|---|
| 322A FOMENTO DEL EMPLEO | 1.295.000,00 | | 1.295.000,00 | 323.122,38 | 323.122,38 | 971.877,62 | 323.122,38 | |
| * 570200 C.N.S. DE EMPLEO | 1.295.000,00 | | 1.295.000,00 | 323.122,38 | 323.122,38 | 971.877,62 | 323.122,38 | |
| ** Total | 1.295.000,00 | | 1.295.000,00 | 323.122,38 | 323.122,38 | 971.877,62 | 323.122,38 | |

# Cuenta General 2009

*LQP-M504*
*Sociedad: SPEF – SP. Empleo y Formación*
**C.1) LIQUIDACION DEL PRESUPUESTO DE GASTOS**
***Resumen General por Artículos***
***Mes: 1 a 12***

| Artículo | Crédito Inicial | Modificaciones | Créd. Definitivo | Gtos.Comprometidos | Oblig.Recon.Netas | Reman.de Crédito | Pagos | Oblig.Pend.Pago |
|---|---|---|---|---|---|---|---|---|
| 10 ALTOS CARGOS | 60.578,00 | | 60.578,00 | 59.388,56 | 59.388,56 | 1.189,44 | 59.388,56 | |
| 12 FUNCIONARIOS | 1.803.993,00 | 134.452,84 | 1.938.445,84 | 1.923.014,40 | 1.923.014,40 | 15.431,44 | 1.923.014,40 | |
| 15 INCENTIVOS AL RENDIMIENTO | 3.000,00 | | 3.000,00 | 1.678,98 | 1.678,98 | 1.321,02 | 1.678,98 | |
| 16 CUOTAS,PRESTACIONES Y GASTOS SOCIALES EMPLE | 434.851,00 | | 434.851,00 | 451.714,34 | 451.714,34 | 16.863,34- | 451.714,34 | |
| 20 ARRENDAMIENTOS Y CÁNONES | 37.000,00 | 2.050,00 | 39.050,00 | 38.976,00 | 32.480,00 | 6.570,00 | 32.480,00 | |
| 21 REPARACIONES, MANTENIMIENTO Y CONSERVACIÓN | 57.391,00 | 28.000,00- | 29.391,00 | 8.959,35 | 8.959,35 | 20.431,65 | 8.959,35 | |
| 22 MATERIAL, SUMINISTROS Y OTROS | 609.061,00 | 10.000,00 | 619.061,00 | 565.957,23 | 392.034,01 | 227.026,99 | 306.999,44 | 85.034,57 |
| 23 INDEMNIZACIONES POR RAZÓN DEL SERVICIO | 11.706,00 | 5.000,00 | 16.706,00 | 6.608,36 | 6.608,36 | 10.097,64 | 6.608,36 | |
| 24 GASTOS DE PUBLICACIONES | 120.000,00 | 75.000,00- | 45.000,00 | 41.973,50 | 19.064,27 | 25.935,73 | 19.064,27 | |
| 62 INVERSIÓN NUEVA ASOCIADA FUNCIONAM.OPERATIV | 35.000,00 | | 35.000,00 | 10.210,85 | 5.391,57 | 29.608,43 | 5.391,57 | |
| 64 GASTOS DE INVERSIONES DE CARÁCTER INMATERIA | 175.000,00 | 20.000,00 | 195.000,00 | 155.080,16 | 38.595,16 | 156.404,84 | 38.595,16 | |
| * 570100 C.N.S. DIRECCIÓN Y SERVICIOS GENERALES | **3.347.580,00** | **68.502,84** | **3.416.082,84** | **3.263.561,73** | **2.938.929,00** | **477.153,84** | **2.853.894,43** | **85.034,57** |
| 12 FUNCIONARIOS | 1.480.145,00 | 126.156,17 | 1.606.301,17 | 1.602.633,79 | 1.602.633,79 | 3.667,38 | 1.602.633,79 | |
| 15 INCENTIVOS AL RENDIMIENTO | 2.000,00 | | 2.000,00 | 420,60 | 420,60 | 1.579,40 | 420,60 | |
| 16 CUOTAS,PRESTACIONES Y GASTOS SOCIALES EMPLE | 398.343,00 | | 398.343,00 | 396.305,92 | 396.305,92 | 2.037,08 | 396.305,92 | |
| 21 REPARACIONES, MANTENIMIENTO Y CONSERVACIÓN | 5.010,00 | | 5.010,00 | | | 5.010,00 | | |
| 22 MATERIAL, SUMINISTROS Y OTROS | 289.799,00 | 28.500,00- | 261.299,00 | 242.422,51 | 107.553,07 | 153.745,93 | 105.662,44 | 1.890,63 |
| 23 INDEMNIZACIONES POR RAZÓN DEL SERVICIO | 6.763,00 | | 6.763,00 | 3.592,59 | 3.592,59 | 3.170,41 | 3.592,59 | |

| | | | | | | | | |
|---|---|---|---|---|---|---|---|---|
| 42 A LA ADMINISTRACIÓN GRAL DE LA COMUNIDAD AU | 800.000,00 | 198.799,63 | 998.799,63 | 970.001,52 | 574.875,95 | 423.923,68 | 574.875,95 | |
| 44 A E.P.E.,OTRAS ENTIDADES DE Dº PBCO.Y SOC.M | 450.000,00 | 120.913,75- | 329.086,25 | 307.147,13 | 285.208,10 | 43.878,15 | 285.208,10 | |
| 46 AL SECTOR PÚBLICO LOCAL | 24.763.923,00 | 6.260.763,40 | 31.024.686,40 | 29.428.655,04 | 18.680.954,17 | 12.343.732,23 | 18.309.111,82 | 371.842,35 |
| 47 A EMPRESAS PRIVADAS | 23.368.513,00 | 2.228.560,46- | 21.139.952,54 | 16.693.173,34 | 14.296.213,41 | 6.843.739,13 | 14.163.832,38 | 132.381,03 |
| 48 A FAMILIAS E INSTITUCIONES SIN FINES DE LUC | 6.600.992,00 | 3.241.785,58 | 9.842.777,58 | 8.015.170,07 | 6.946.609,35 | 2.896.168,23 | 6.884.400,72 | 62.208,63 |
| 64 GASTOS DE INVERSIONES DE CARÁCTER INMATERIA | 236.244,00 | 41.388,73 | 277.632,73 | 177.392,95 | 37.042,80 | 240.589,93 | 37.042,80 | |
| 76 AL SECTOR PÚBLICO LOCAL | 780.000,00 | | 780.000,00 | 191.272,08 | 191.272,08 | 588.727,92 | 191.272,08 | |
| 77 A EMPRESAS PRIVADAS | 515.000,00 | | 515.000,00 | 131.850,30 | 131.850,30 | 383.149,70 | 131.850,30 | |
| * 570200 C.N.S. DE EMPLEO | **59.696.732,00** | **7.490.919,30** | **67.187.651,30** | **58.160.037,84** | **43.254.532,13** | **23.933.119,17** | **42.686.209,49** | **568.322,64** |
| 12 FUNCIONARIOS | 1.414.073,00 | 80.443,36 | 1.494.516,36 | 1.466.889,30 | 1.466.889,30 | 27.627,06 | 1.466.889,30 | |
| 13 LABORALES | 452.999,00 | 30.238,96 | 483.237,96 | 447.910,48 | 447.910,48 | 35.327,48 | 447.910,48 | |
| 15 INCENTIVOS AL RENDIMIENTO | 1.200,00 | | 1.200,00 | 518,68 | 518,68 | 681,32 | 518,68 | |
| 16 CUOTAS,PRESTACIONES Y GASTOS SOCIALES EMPLE | 407.210,00 | 3.600,00 | 410.810,00 | 459.544,58 | 459.544,58 | 48.734,58- | 459.544,58 | |
| 20 ARRENDAMIENTOS Y CÁNONES | 37.825,00 | 37.000,00- | 825,00 | | | 825,00 | | |
| 21 REPARACIONES, MANTENIMIENTO Y CONSERVACIÓN | 49.998,00 | 15.000,00- | 34.998,00 | 25.693,20 | 21.363,18 | 13.634,82 | 21.363,18 | |
| 22 MATERIAL, SUMINISTROS Y OTROS | 1.997.520,00 | 503.354,24 | 2.500.874,24 | 1.679.103,86 | 1.110.207,78 | 1.390.666,46 | 1.096.210,10 | 13.997,68 |
| 23 INDEMNIZACIONES POR RAZÓN DEL SERVICIO | 48.892,00 | | 48.892,00 | 4.968,71 | 4.968,71 | 43.923,29 | 4.968,71 | |
| 42 A LA ADMINISTRACIÓN GRAL DE LA COMUNIDAD AU | 495.000,00 | 135.000,00 | 630.000,00 | 549.719,27 | 404.719,27 | 225.280,73 | 404.719,27 | |
| 43 A CONSORCIOS Y FUNDACIONES DE LA CARM | 582.750,00 | | 582.750,00 | 582.750,00 | 582.750,00 | | 582.750,00 | |
| 44 A E.P.E.,OTRAS ENTIDADES DE Dº PBCO.Y SOC.M | 729.000,00 | | 729.000,00 | 729.000,00 | 729.000,00 | | 729.000,00 | |
| 46 AL SECTOR PÚBLICO LOCAL | 3.350.112,00 | 376.935,06 | 3.727.047,06 | 3.678.209,00 | 1.865.021,50 | 1.862.025,56 | 1.719.700,50 | 145.321,00 |
| 47 A EMPRESAS PRIVADAS | 12.598.683,00 | 551.515,46- | 12.047.167,54 | 11.902.728,67 | 5.004.397,37 | 7.042.770,17 | 4.938.697,37 | 65.700,00 |
| 48 A FAMILIAS E INSTITUCIONES SIN FINES DE LUC | 26.591.946,00 | 3.368.598,69 | 29.960.544,69 | 27.663.083,53 | 11.518.361,01 | 18.442.183,68 | 11.298.884,35 | 219.476,66 |

| | | | | | | | | |
|---|---|---|---|---|---|---|---|---|
| 49 AL EXTERIOR | | 54.994,06 | 54.994,06 | 54.994,06 | 54.994,06 | | 54.994,06 | |
| 62 INVERSIÓN NUEVA ASOCIADA FUNCIONAM.OPERATIV | 2.788.000,00 | 460.940,70- | 2.327.059,30 | 99.102,72 | 64.250,52 | 2.262.808,78 | 64.250,52 | |
| 63 INVERSIÓN DE REPOSICION ASOCIADA FUNC.OPERA | 65.000,00 | | 65.000,00 | 51.502,38 | 3.766,95 | 61.233,05 | 3.766,95 | |
| 64 GASTOS DE INVERSIONES DE CARÁCTER INMATERIA | 299.311,00 | 438.500,20 | 737.811,20 | 317.965,89 | 81.433,04 | 656.378,16 | 81.433,04 | |
| * 570300 C.N.S. DE FORMACIÓN | 51.909.519,00 | 3.927.208,41 | 55.836.727,41 | 49.713.684,33 | 23.820.096,43 | 32.016.630,98 | 23.375.601,09 | 444.495,34 |
| 12 FUNCIONARIOS | 5.321.972,00 | 1.542.403,19 | 6.864.375,19 | 6.680.257,30 | 6.680.257,30 | 184.117,89 | 6.680.257,30 | |
| 13 LABORALES | | 14.911,63 | 14.911,63 | 9.942,63 | 8.474,92 | 6.436,71 | 8.474,92 | |
| 15 INCENTIVOS AL RENDIMIENTO | 600,00 | 3.000,00 | 3.600,00 | 1.860,69 | 1.860,69 | 1.739,31 | 1.860,69 | |
| 16 CUOTAS,PRESTACIONES Y GASTOS SOCIALES EMPLE | 1.463.584,00 | 427.507,00 | 1.891.091,00 | 1.827.311,56 | 1.827.311,56 | 63.779,44 | 1.827.311,56 | |
| 20 ARRENDAMIENTOS Y CÁNONES | 350.000,00 | 2.050,00- | 347.950,00 | 346.754,76 | 281.856,12 | 66.093,88 | 281.856,12 | |
| 21 REPARACIONES, MANTENIMIENTO Y CONSERVACIÓN | 166.301,00 | 85.000,00 | 251.301,00 | 150.237,99 | 108.414,61 | 142.886,39 | 108.414,61 | |
| 22 MATERIAL, SUMINISTROS Y OTROS | 1.098.086,00 | 133.996,91 | 1.230.082,91 | 1.204.080,44 | 899.520,37 | 330.562,54 | 790.758,73 | 108.761,64 |
| 23 INDEMNIZACIONES POR RAZÓN DEL SERVICIO | 19.000,00 | | 19.000,00 | 7.934,03 | 7.934,03 | 11.065,97 | 7.934,03 | |
| 62 INVERSIÓN NUEVA ASOCIADA FUNCIONAM.OPERATIV | 1.261.928,00 | 217.048,00 | 1.478.976,00 | 1.247.168,06 | 537.515,09 | 941.460,91 | 537.515,09 | |
| 63 INVERSIÓN DE REPOSICION ASOCIADA FUNC.OPERA | 215.500,00 | | 215.500,00 | 150.594,21 | 110.557,20 | 104.942,80 | 110.557,20 | |
| 64 GASTOS DE INVERSIONES DE CARÁCTER INMATERIA | 36.000,00 | 5.000,00- | 31.000,00 | 30.056,68 | 30.056,68 | 943,32 | 30.056,68 | |
| * 570400 C.N.S. DE INTERMEDIACIÓN Y CONTRATOS | 9.930.971,00 | 2.416.816,73 | 12.347.787,73 | 11.656.198,35 | 10.493.758,57 | 1.854.029,16 | 10.384.996,93 | 108.761,64 |
| ** Total | 124.884.802,00 | 13.903.447,28 | 138.788.249,28 | 122.793.482,25 | 80.507.316,13 | 58.280.933,15 | 79.300.701,94 | 1.206.614,19 |

# Cuenta General 2009

LQP-M506
Sociedad: SPEF - SP.Empleo y Formación.
**C.1) LIQUIDACION DEL PRESUPUESTO DE GASTOS**
Clasificación Funcional por Programas
Mes: 1 a 12

| Programa | Crédito Inicial | Modificaciones | Créd. Definitivo | Gtos.Comprometidos | Oblig.Recon.Netas | Reman.de Crédito | Pagos | Oblig.Pend.Pago |
|---|---|---|---|---|---|---|---|---|
| 321A DIRECCIÓN Y SERVICIOS GRALES.DE EMPLEO Y | 3.347.580,00 | 68.502,84 | 3.416.082,84 | 3.263.561,73 | 2.938.929,00 | 477.153,84 | 2.853.894,43 | 85.034,57 |
| * 570100 C.N.S. DIRECCIÓN Y SERVICIOS GENERALES | 3.347.580,00 | 68.502,84 | 3.416.082,84 | 3.263.561,73 | 2.938.929,00 | 477.153,84 | 2.853.894,43 | 85.034,57 |
| 322A FOMENTO DEL EMPLEO | 59.696.732,00 | 7.490.919,30 | 67.187.651,30 | 58.160.037,84 | 43.254.532,13 | 23.933.119,17 | 42.686.209,49 | 568.322,64 |
| * 570200 C.N.S. DE EMPLEO | 59.696.732,00 | 7.490.919,30 | 67.187.651,30 | 58.160.037,84 | 43.254.532,13 | 23.933.119,17 | 42.686.209,49 | 568.322,64 |
| 324A FORMACIÓN PROFESIONAL OCUPACIONAL Y CONTI | 35.962.842,00 | 5.137.687,69 | 41.100.529,69 | 35.887.823,50 | 16.055.512,17 | 25.045.017,52 | 15.976.613,85 | 78.898,32 |
| 324B ACTUACIONES PARA LA CALIDAD PROFESIONAL | 15.946.677,00 | 1.210.479,28- | 14.736.197,72 | 13.825.860,83 | 7.764.584,26 | 6.971.613,46 | 7.398.987,24 | 365.597,02 |
| * 570300 C.N.S. DE FORMACIÓN | 51.909.519,00 | 3.927.208,41 | 55.836.727,41 | 49.713.684,33 | 23.820.096,43 | 32.016.630,98 | 23.375.601,09 | 444.495,34 |
| 312A PRESTACIONES A LOS DESEMPLEADOS | 9.930.971,00 | 2.416.816,73 | 12.347.787,73 | 11.656.198,35 | 10.493.758,57 | 1.854.029,16 | 10.384.996,93 | 108.761,64 |
| * 570400 C.N.S. DE INTERMEDIACIÓN Y CONTRATOS | 9.930.971,00 | 2.416.816,73 | 12.347.787,73 | 11.656.198,35 | 10.493.758,57 | 1.854.029,16 | 10.384.996,93 | 108.761,64 |
| ** Total | 124.884.802,00 | 13.903.447,28 | 138.788.249,28 | 122.793.482,25 | 80.507.316,13 | 58.280.933,15 | 79.300.701,94 | 1.206.614,19 |

# Cuenta General 2009

*LQP-V508*
*Sociedad: SPEF - SP.Empleo y Formación.*
***C.1) LIQUIDACION DEL PRESUPUESTO DE GASTOS***
***Mes: 1 a 12***
***Clasificación Orgánica:*** *5701 DIRECCION Y SERVICIOS GENERALES*
***Clasificación Funcional por Programas:*** *321A DIRECCION Y SERVICIOS GENERALES DE EMPLEO Y FORMACION*

| Sección | Crédito Inicial | Modificaciones | Créd.Definitivo | Gtos Comprometidos | Oblig.Recon.Netas | Reman.de Crédito | Pagos | Oblig.Pend.Pago |
|---|---|---|---|---|---|---|---|---|
| 10000 RETRIBUCIONES BÁSICAS | 18.763,00 | | 18.763,00 | 18.394,20 | 18.394,20 | 368,80 | 18.394,20 | |
| 10001 OTRAS REMUNERACIONES | 41.815,00 | | 41.815,00 | 40.994,36 | 40.994,36 | 820,64 | 40.994,36 | |
| * 100 RETRIBUCIONES BÁSICAS Y OTRAS REMUNERACI | 60.578,00 | | 60.578,00 | 59.388,56 | 59.388,56 | 1.189,44 | 59.388,56 | |
| ** 10 ALTOS CARGOS | 60.578,00 | | 60.578,00 | 59.388,56 | 59.388,56 | 1.189,44 | 59.388,56 | |
| 12000 SUELDO | 782.030,00 | 100.252,72 | 882.282,72 | 719.413,14 | 719.413,14 | 162.869,58 | 719.413,14 | |
| 12001 TRIENIOS | 89.723,00 | 1.000,00 | 90.723,00 | 88.330,18 | 88.330,18 | 2.392,82 | 88.330,18 | |
| 12002 COMPLEMENTO DE DESTINO | 434.978,00 | | 434.978,00 | 421.640,29 | 421.640,29 | 13.337,71 | 421.640,29 | |
| 12003 COMPLEMENTO ESPECÍFICO DEL PUESTO DE T | 294.988,00 | | 294.988,00 | 451.753,84 | 451.753,84 | 156.765,84- | 451.753,84 | |
| 12005 OTRAS REMUNERACIONES | 198.274,00 | | 198.274,00 | 214.589,15 | 214.589,15 | 16.315,15- | 214.589,15 | |
| * 120 RETRIBUCIONES BÁSICAS Y COMPLEMENTARIAS | 1.799.993,00 | 101.252,72 | 1.901.245,72 | 1.895.726,60 | 1.895.726,60 | 5.519,12 | 1.895.726,60 | |
| 12100 SUELDO | 3.997,00 | 32.100,12 | 36.097,12 | 8.966,14 | 8.966,14 | 27.130,98 | 8.966,14 | |
| 12101 TRIENIOS | | 1.100,00 | 1.100,00 | 1.079,15 | 1.079,15 | 20,85 | 1.079,15 | |
| 12102 COMPLEMENTO DE DESTINO | 1,00 | | 1,00 | 5.350,60 | 5.350,60 | 5.349,60- | 5.350,60 | |
| 12103 COMPLEMENTO ESPECÍFICO DEL PUESTO DE T | 1,00 | | 1,00 | 8.939,25 | 8.939,25 | 8.938,25- | 8.939,25 | |
| 12105 OTRAS REMUNERACIONES | 1,00 | | 1,00 | 2.952,66 | 2.952,66 | 2.951,66- | 2.952,66 | |
| * 121 RETRIBUCIONES POR SUSTITUCION DE FUNCION | 4.000,00 | 33.200,12 | 37.200,12 | 27.287,80 | 27.287,80 | 9.912,32 | 27.287,80 | |
| ** 12 FUNCIONARIOS | 1.803.993,00 | 134.452,84 | 1.938.445,84 | 1.923.014,40 | 1.923.014,40 | 15.431,44 | 1.923.014,40 | |
| 15100 GRATIFICACIONES POR SERVICIOS EXTRAORD | 3.000,00 | | 3.000,00 | 1.678,98 | 1.678,98 | 1.321,02 | 1.678,98 | |
| * 151 GRATIFICACIONES | 3.000,00 | | 3.000,00 | 1.678,98 | 1.678,98 | 1.321,02 | 1.678,98 | |
| ** 15 INCENTIVOS AL RENDIMIENTO | 3.000,00 | | 3.000,00 | 1.678,98 | 1.678,98 | 1.321,02 | 1.678,98 | |

| | | | | | | | | |
|---|---|---|---|---|---|---|---|---|
| 16000 SEGURIDAD SOCIAL | 434.851,00 | | 434.851,00 | 451.714,34 | 451.714,34 | 16.863,34- | 451.714,34 | |
| * 160 CUOTAS SOCIALES | 434.851,00 | | 434.851,00 | 451.714,34 | 451.714,34 | 16.863,34- | 451.714,34 | |
| ** 16 CUOTAS,PRESTACIONES Y GASTOS SOCIALES EMP | 434.851,00 | | 434.851,00 | 451.714,34 | 451.714,34 | 16.863,34- | 451.714,34 | |
| *** 1 GASTOS DE PERSONAL | 2.302.422,00 | 134.452,84 | 2.436.874,84 | 2.435.796,28 | 2.435.796,28 | 1.078,56 | 2.435.796,28 | |
| 20200 ARRENDAMIENTOS DE EDIFICIOS | 37.000,00 | 2.050,00 | 39.050,00 | 38.976,00 | 32.480,00 | 6.570,00 | 32.480,00 | |
| * 202 ARRENDAMIENTOS DE EDIFICIOS Y OTRAS CONS | 37.000,00 | 2.050,00 | 39.050,00 | 38.976,00 | 32.480,00 | 6.570,00 | 32.480,00 | |
| ** 20 ARRENDAMIENTOS Y CÁNONES | 37.000,00 | 2.050,00 | 39.050,00 | 38.976,00 | 32.480,00 | 6.570,00 | 32.480,00 | |
| 21200 EDIFICIOS | 14.000,00 | 5.000,00- | 9.000,00 | 2.514,27 | 2.514,27 | 6.485,73 | 2.514,27 | |
| * 212 EDIFICIOS Y OTRAS CONSTRUCCIONES | 14.000,00 | 5.000,00- | 9.000,00 | 2.514,27 | 2.514,27 | 6.485,73 | 2.514,27 | |
| 21300 MAQUINARIA | 19.500,00 | 10.000,00- | 9.500,00 | 1.503,36 | 1.503,36 | 7.996,64 | 1.503,36 | |
| 21301 INSTALACIONES | 14.000,00 | 13.000,00- | 1.000,00 | 969,35 | 969,35 | 30,65 | 969,35 | |
| 21302 UTILLAJE | 1,00 | | 1,00 | | | 1,00 | | |
| * 213 MAQUINARIA,INSTALACIONES Y UTILLAJE | 33.501,00 | 23.000,00- | 10.501,00 | 2.472,71 | 2.472,71 | 8.028,29 | 2.472,71 | |
| 21400 ELEMENTOS DE TRANSPORTE | 2.040,00 | | 2.040,00 | | | 2.040,00 | | |
| * 214 ELEMENTOS DE TRANSPORTE | 2.040,00 | | 2.040,00 | | | 2.040,00 | | |
| 21500 MOBILIARIO Y ENSERES | 3.850,00 | | 3.850,00 | 1.472,96 | 1.472,96 | 2.377,04 | 1.472,96 | |
| * 215 MOBILIARIO Y ENSERES | 3.850,00 | | 3.850,00 | 1.472,96 | 1.472,96 | 2.377,04 | 1.472,96 | |
| 21600 EQUIPOS PARA PROCESOS DE INFORMACIÓN | 3.000,00 | | 3.000,00 | 1.766,29 | 1.766,29 | 1.233,71 | 1.766,29 | |
| * 216 EQUIPOS PARA PROCESOS DE INFORMACIÓN | 3.000,00 | | 3.000,00 | 1.766,29 | 1.766,29 | 1.233,71 | 1.766,29 | |
| 21900 OTRO INMOVILIZADO MATERIAL | 1.000,00 | | 1.000,00 | 733,12 | 733,12 | 266,88 | 733,12 | |
| * 219 OTRO INMOVILIZADO MATERIAL | 1.000,00 | | 1.000,00 | 733,12 | 733,12 | 266,88 | 733,12 | |
| ** 21 REPARACIONES, MANTENIMIENTO Y CONSERVACIÓ | 57.391,00 | 28.000,00- | 29.391,00 | 8.959,35 | 8.959,35 | 20.431,65 | 8.959,35 | |
| 22000 ORDINARIO NO INVENTARIABLE | 17.040,00 | | 17.040,00 | 10.935,26 | 10.935,26 | 6.104,74 | 10.935,26 | |
| 22001 PRENSA, REVISTAS, LIBROS Y OTRAS PUBLI | 3.000,00 | | 3.000,00 | 2.454,78 | 2.454,78 | 545,22 | 2.454,78 | |
| 22002 MATERIAL INFORMÁTICO NO INVENTARIABLE | 20.000,00 | | 20.000,00 | 12.452,50 | 6.487,41 | 13.512,59 | 6.487,41 | |
| * 220 MATERIAL DE OFICINA | 40.040,00 | | 40.040,00 | 25.842,54 | 19.877,45 | 20.162,55 | 19.877,45 | |

| | | | | | | | | |
|---|---|---|---|---|---|---|---|---|
| 22100 ENERGÍA ELÉCTRICA | 1.000,00 | | 1.000,00 | | | 1.000,00 | | |
| 22101 AGUA | 700,00 | | 700,00 | | | 700,00 | | |
| 22103 COMBUSTIBLE Y CARBURANTES PARA AUTOMOC | 4.170,00 | | 4.170,00 | 5.867,50 | 3.300,15 | 869,85 | 2.339,16 | 960,99 |
| 22104 VESTUARIO | 1.040,00 | | 1.040,00 | 857,37 | 857,37 | 182,63 | 285,60 | 571,77 |
| 22106 PRODUCTOS FARMACÉUTICOS Y MATERIAL SAN | 150,00 | | 150,00 | | | 150,00 | | |
| 22109 OTROS SUMINISTROS | 2.000,00 | | 2.000,00 | 7.435,31 | 7.435,31 | 5.435,31- | 5.673,95 | 1.761,36 |
| * 221 SUMINISTROS | 9.060,00 | | 9.060,00 | 14.160,18 | 11.592,83 | 2.532,83- | 8.298,71 | 3.294,12 |
| 22200 TELEFÓNICAS | 116.000,00 | | 116.000,00 | 149.749,07 | 149.330,64 | 33.330,64- | 85.457,03 | 63.873,61 |
| 22201 POSTALES Y TELEGRÁFICAS | 35.000,00 | | 35.000,00 | 39.653,16 | 39.653,16 | 4.653,16- | 21.786,32 | 17.866,84 |
| 22202 TÉLEX Y TELEFAX | 510,00 | | 510,00 | | | 510,00 | | |
| 22203 INFORMÁTICAS | 19.275,00 | | 19.275,00 | | | 19.275,00 | | |
| 22209 OTRAS COMUNICACIONES | 104,00 | | 104,00 | | | 104,00 | | |
| * 222 COMUNICACIONES | 170.889,00 | | 170.889,00 | 189.402,23 | 188.983,80 | 18.094,80- | 107.243,35 | 81.740,45 |
| 22300 TRANSPORTES | 4.120,00 | | 4.120,00 | 22.090,99 | 11.012,99 | 6.892,99- | 11.012,99 | |
| * 223 TRANSPORTES | 4.120,00 | | 4.120,00 | 22.090,99 | 11.012,99 | 6.892,99- | 11.012,99 | |
| 22401 DE EDIFICIOS Y LOCALES | 510,00 | | 510,00 | | | 510,00 | | |
| 22402 DE VEHÍCULOS | 2.705,00 | | 2.705,00 | | | 2.705,00 | | |
| 22409 DE OTROS RIESGOS | 105,00 | | 105,00 | | | 105,00 | | |
| * 224 PRIMAS DE SEGURO | 3.320,00 | | 3.320,00 | | | 3.320,00 | | |
| 22500 ESTATALES | 350,00 | | 350,00 | 10,50 | 10,50 | 339,50 | 10,50 | |
| 22502 LOCALES | 350,00 | | 350,00 | 342,34 | 342,34 | 7,66 | 342,34 | |
| * 225 TRIBUTOS | 700,00 | | 700,00 | 352,84 | 352,84 | 347,16 | 352,84 | |
| 22601 ATENCIONES PROTOCOLARIAS Y REPRESENTAT | 18.000,00 | | 18.000,00 | 12.974,67 | 12.974,67 | 5.025,33 | 12.974,67 | |
| 22602 PUBLICIDAD Y PROPAGANDA | 27.000,00 | 10.000,00 | 37.000,00 | 26.520,49 | 26.520,49 | 10.479,51 | 26.520,49 | |
| 22603 JURÍDICOS, CONTENCIOSOS | 520,00 | | 520,00 | | | 520,00 | | |
| 22606 REUNIONES, CONFERENCIAS Y CURSOS | 40.000,00 | 20.000,00- | 20.000,00 | 19.051,36 | 10.469,68 | 9.530,32 | 10.469,68 | |
| 22609 OTROS GASTOS DIVERSOS | 1.405,00 | | 1.405,00 | 682,24 | 682,24 | 722,76 | 682,24 | |
| * 226 GASTOS DIVERSOS | 86.925,00 | 10.000,00- | 76.925,00 | 59.228,76 | 50.647,08 | 26.277,92 | 50.647,08 | |

| | | | | | | | | |
|---|---|---|---|---|---|---|---|---|
| 22700 LIMPIEZA Y ASEO | 96.820,00 | | 96.820,00 | 118.184,63 | 78.769,76 | 18.050,24 | 78.769,76 | |
| 22701 SEGURIDAD | 1.040,00 | | 1.040,00 | | | 1.040,00 | | |
| 22703 POSTALES | 1.040,00 | | 1.040,00 | | | 1.040,00 | | |
| 22706 ESTUDIOS Y TRABAJOS TÉCNICOS | 195.000,00 | 20.000,00 | 215.000,00 | 133.152,38 | 27.224,58 | 187.775,42 | 27.224,58 | |
| 22709 OTROS | 107,00 | | 107,00 | 3.572,68 | 3.572,68 | 3.465,68- | 3.572,68 | |
| * 227 TRABAJOS REALIZADOS POR OTRAS EMPRESAS Y | 294.007,00 | 20.000,00 | 314.007,00 | 254.879,69 | 109.567,02 | 204.439,98 | 109.567,02 | |
| ** 22 MATERIAL, SUMINISTROS Y OTROS | 609.061,00 | 10.000,00 | 619.061,00 | 565.957,23 | 392.034,01 | 227.026,99 | 306.999,44 | 85.034,57 |
| 23001 REEMBOLSO DE GASTOS DE ALTOS CARGOS | 3.640,00 | | 3.640,00 | 2.014,88 | 2.014,88 | 1.625,12 | 2.014,88 | |
| 23002 DEL PERSONAL | 2.662,00 | | 2.662,00 | 1.040,46 | 1.040,46 | 1.621,54 | 1.040,46 | |
| * 230 DIETAS | 6.302,00 | | 6.302,00 | 3.055,34 | 3.055,34 | 3.246,66 | 3.055,34 | |
| 23101 DE ALTOS CARGOS | 3.242,00 | | 3.242,00 | 902,55 | 902,55 | 2.339,45 | 902,55 | |
| 23102 DEL PERSONAL | 2.162,00 | 5.000,00 | 7.162,00 | 2.650,47 | 2.650,47 | 4.511,53 | 2.650,47 | |
| * 231 LOCOMOCIÓN | 5.404,00 | 5.000,00 | 10.404,00 | 3.553,02 | 3.553,02 | 6.850,98 | 3.553,02 | |
| ** 23 INDEMNIZACIONES POR RAZÓN DEL SERVICIO | 11.706,00 | 5.000,00 | 16.706,00 | 6.608,36 | 6.608,36 | 10.097,64 | 6.608,36 | |
| 24000 GASTOS DE EDICIÓN Y DISTRIBUCIÓN | 120.000,00 | 75.000,00- | 45.000,00 | 41.973,50 | 19.064,27 | 25.935,73 | 19.064,27 | |
| * 240 GASTOS DE EDICIÓN Y DISTRIBUCIÓN | 120.000,00 | 75.000,00- | 45.000,00 | 41.973,50 | 19.064,27 | 25.935,73 | 19.064,27 | |
| ** 24 GASTOS DE PUBLICACIONES | 120.000,00 | 75.000,00- | 45.000,00 | 41.973,50 | 19.064,27 | 25.935,73 | 19.064,27 | |
| *** 2 GASTOS CORRIENTES EN BIENES Y SERVICIOS | 835.158,00 | 85.950,00- | 749.208,00 | 662.474,44 | 459.145,99 | 290.062,01 | 374.111,42 | 85.034,57 |
| 62100 EDIFICIOS | 3.000,00 | | 3.000,00 | | | 3.000,00 | | |
| * 621 EDIFICIOS Y OTRAS CONSTRUCCIONES | 3.000,00 | | 3.000,00 | | | 3.000,00 | | |
| 62200 INSTALACIONES TÉCNICAS | 2.000,00 | | 2.000,00 | | | 2.000,00 | | |
| * 622 INSTALACIONES TÉCNICAS | 2.000,00 | | 2.000,00 | | | 2.000,00 | | |
| 62300 MAQUINARIA | 2.000,00 | | 2.000,00 | | | 2.000,00 | | |
| * 623 MAQUINARIA | 2.000,00 | | 2.000,00 | | | 2.000,00 | | |
| 62400 UTILLAJE | 1.000,00 | | 1.000,00 | | | 1.000,00 | | |
| * 624 UTILLAJE | 1.000,00 | | 1.000,00 | | | 1.000,00 | | |
| 62501 FONDO BIBLIOGRÁFICO | 5.000,00 | | 5.000,00 | 30,00 | 30,00 | 4.970,00 | 30,00 | |

| | | | | | | | | |
|---|---|---|---|---|---|---|---|---|
| * 625 FONDO ARTÍSTICO Y BIBLIOGRÁFICO | 5.000,00 | | 5.000,00 | 30,00 | 30,00 | 4.970,00 | 30,00 | |
| 62800 MOBILIARIO Y ENSERES | 10.000,00 | | 10.000,00 | 1.820,41 | 1.820,41 | 8.179,59 | 1.820,41 | |
| * 626 MOBILIARIO Y ENSERES | 10.000,00 | | 10.000,00 | 1.820,41 | 1.820,41 | 8.179,59 | 1.820,41 | |
| 62700 EQUIPOS PARA PROCESOS DE INFORMACIÓN | 10.000,00 | | 10.000,00 | 8.334,08 | 3.514,80 | 6.485,20 | 3.514,80 | |
| * 627 EQUIPOS PARA PROCESOS DE INFORMACIÓN | 10.000,00 | | 10.000,00 | 8.334,08 | 3.514,80 | 6.485,20 | 3.514,80 | |
| 62800 ELEMENTOS DE TRANSPORTE | 1.000,00 | | 1.000,00 | | | 1.000,00 | | |
| * 628 ELEMENTOS DE TRANSPORTE | 1.000,00 | | 1.000,00 | | | 1.000,00 | | |
| 62900 OTROS ACTIVOS MATERIALES | 1.000,00 | | 1.000,00 | 26,36 | 26,36 | 973,64 | 26,36 | |
| * 629 OTROS ACTIVOS MATERIALES | 1.000,00 | | 1.000,00 | 26,36 | 26,36 | 973,64 | 26,36 | |
| ** 62 INVERSIÓN NUEVA ASOCIADA FUNCIONAM.OPERAT | 35.000,00 | | 35.000,00 | 10.210,85 | 5.391,57 | 29.608,43 | 5.391,57 | |
| 64500 APLICACIONES INFORMÁTICAS | 175.000,00 | | 175.000,00 | 155.080,16 | 38.595,16 | 136.404,84 | 38.595,16 | |
| * 645 APLICACIONES INFORMÁTICAS | 175.000,00 | | 175.000,00 | 155.080,16 | 38.595,16 | 136.404,84 | 38.595,16 | |
| 64900 OTRO INMOVILIZADO INMATERIAL | | 20.000,00 | 20.000,00 | | | 20.000,00 | | |
| * 649 OTRO INMOVILIZADO INMATERIAL | | 20.000,00 | 20.000,00 | | | 20.000,00 | | |
| ** 64 GASTOS DE INVERSIONES DE CARÁCTER INMATER | 175.000,00 | 20.000,00 | 195.000,00 | 155.080,16 | 38.595,16 | 156.404,84 | 38.595,16 | |
| *** 6 INVERSIONES REALES | 210.000,00 | 20.000,00 | 230.000,00 | 165.291,01 | 43.986,73 | 186.013,27 | 43.986,73 | |
| **** 321A DIRECCIÓN Y SERVICIOS GRALES.DE EMPLEO | 3.347.580,00 | 68.502,84 | 3.416.082,84 | 3.263.561,73 | 2.938.929,00 | 477.153,84 | 2.853.894,43 | 85.034,57 |

# Cuenta General 2009

*LQP-V508*
*Sociedad: SPEF - SP.Empleo y Formación.*
**C.1) LIQUIDACIÓN DEL PRESUPUESTO DE GASTOS**
*Mes: 1 a 12*
***Clasificación Orgánica:*** *5702 FOMENTO*
***Clasificación Funcional por Programas:*** *322A FOMENTO DE EMPLEO*

| Sección | Crédito Inicial | Modificaciones | Créd.Definitivo | Gtos Comprometidos | Oblig.Recon.Netas | Reman.de Crédito | Pagos | Oblig.Pend.Pago |
|---|---|---|---|---|---|---|---|---|
| 12000 SUELDO | 755.988,00 | 122.519,69 | 878.507,69 | 630.299,73 | 630.299,73 | 248.207,96 | 630.299,73 | |
| 12001 TRIENIOS | 106.247,00 | 5.000,00 | 111.247,00 | 109.968,36 | 109.968,36 | 1.278,64 | 109.968,36 | |
| 12002 COMPLEMENTO DE DESTINO | 259.451,00 | | 259.451,00 | 336.601,20 | 336.601,20 | 77.150,20- | 336.601,20 | |
| 12003 COMPLEMENTO ESPECÍFICO DEL PUESTO DE T | 190.671,00 | | 190.671,00 | 359.565,33 | 359.565,33 | 168.894,33- | 359.565,33 | |
| 12005 OTRAS REMUNERACIONES | 162.788,00 | | 162.788,00 | 164.074,74 | 164.074,74 | 1.286,74- | 164.074,74 | |
| * 120 RETRIBUCIONES BÁSICAS Y COMPLEMENTARIAS | 1.475.145,00 | 127.519,69 | 1.602.664,69 | 1.600.509,36 | 1.600.509,36 | 2.155,33 | 1.600.509,36 | |
| 12100 SUELDO | 4.997,00 | 1.577,26- | 3.419,74 | 732,51 | 732,51 | 2.687,23 | 732,51 | |
| 12101 TRIENIOS | | 100,00 | 100,00 | 56,78 | 56,78 | 43,22 | 56,78 | |
| 12102 COMPLEMENTO DE DESTINO | 1,00 | | 1,00 | 461,45 | 461,45 | 460,45- | 461,45 | |
| 12103 COMPLEMENTO ESPECÍFICO DEL PUESTO DE T | 1,00 | | 1,00 | 573,31 | 573,31 | 572,31- | 573,31 | |
| 12105 OTRAS REMUNERACIONES | 1,00 | | 1,00 | 246,64 | 246,64 | 245,64- | 246,64 | |
| * 121 RETRIBUCIONES POR SUSTITUCION DE FUNCION | 5.000,00 | 1.477,26- | 3.522,74 | 2.070,69 | 2.070,69 | 1.452,05 | 2.070,69 | |
| 12400 SUELDO | | 113,74 | 113,74 | | | 113,74 | | |
| 12403 COMPLEMENTO ESPECIFICO DEL PUESTO DE T | | | | 46,00 | 46,00 | 46,00- | 46,00 | |
| 12405 OTRAS REMUNERACIONES | | | | 7,74 | 7,74 | 7,74- | 7,74 | |
| * 124 RETRIB. FUNCIONARIOS INTERINOS SIN ADSCR | | 113,74 | 113,74 | 53,74 | 53,74 | 60,00 | 53,74 | |
| ** 12 FUNCIONARIOS | 1.480.145,00 | 126.156,17 | 1.606.301,17 | 1.602.633,79 | 1.602.633,79 | 3.667,38 | 1.602.633,79 | |
| 15100 GRATIFICACIONES POR SERVICIOS EXTRAORD | 2.000,00 | | 2.000,00 | 420,60 | 420,60 | 1.579,40 | 420,60 | |
| * 151 GRATIFICACIONES | 2.000,00 | | 2.000,00 | 420,60 | 420,60 | 1.579,40 | 420,60 | |

| | | | | | | | | |
|---|---|---|---|---|---|---|---|---|
| ** 15 INCENTIVOS AL RENDIMIENTO | 2.000,00 | | 2.000,00 | 420,60 | 420,60 | 1.579,40 | 420,60 | |
| 16000 SEGURIDAD SOCIAL | 398.343,00 | | 398.343,00 | 396.305,92 | 396.305,92 | 2.037,08 | 396.305,92 | |
| * 160 CUOTAS SOCIALES | 398.343,00 | | 398.343,00 | 396.305,92 | 396.305,92 | 2.037,08 | 396.305,92 | |
| ** 16 CUOTAS,PRESTACIONES Y GASTOS SOCIALES EMP | 398.343,00 | | 398.343,00 | 396.305,92 | 396.305,92 | 2.037,08 | 396.305,92 | |
| *** 1 GASTOS DE PERSONAL | 1.880.488,00 | 126.156,17 | 2.006.644,17 | 1.999.360,31 | 1.999.360,31 | 7.283,86 | 1.999.360,31 | |
| 21200 EDIFICIOS | 102,00 | | 102,00 | | | 102,00 | | |
| * 212 EDIFICIOS Y OTRAS CONSTRUCCIONES | 102,00 | | 102,00 | | | 102,00 | | |
| 21300 MAQUINARIA | 612,00 | | 612,00 | | | 612,00 | | |
| 21301 INSTALACIONES | 612,00 | | 612,00 | | | 612,00 | | |
| * 213 MAQUINARIA,INSTALACIONES Y UTILLAJE | 1.224,00 | | 1.224,00 | | | 1.224,00 | | |
| 21400 ELEMENTOS DE TRANSPORTE | 104,00 | | 104,00 | | | 104,00 | | |
| * 214 ELEMENTOS DE TRANSPORTE | 104,00 | | 104,00 | | | 104,00 | | |
| 21500 MOBILIARIO Y ENSERES | 1.530,00 | | 1.530,00 | | | 1.530,00 | | |
| * 215 MOBILIARIO Y ENSERES | 1.530,00 | | 1.530,00 | | | 1.530,00 | | |
| 21600 EQUIPOS PARA PROCESOS DE INFORMACIÓN | 1.530,00 | | 1.530,00 | | | 1.530,00 | | |
| * 216 EQUIPOS PARA PROCESOS DE INFORMACIÓN | 1.530,00 | | 1.530,00 | | | 1.530,00 | | |
| 21900 OTRO INMOVILIZADO MATERIAL | 520,00 | | 520,00 | | | 520,00 | | |
| * 219 OTRO INMOVILIZADO MATERIAL | 520,00 | | 520,00 | | | 520,00 | | |
| ** 21 REPARACIONES, MANTENIMIENTO Y CONSERVACIÓ | 5.010,00 | | 5.010,00 | | | 5.010,00 | | |
| 22000 ORDINARIO NO INVENTARIABLE | 6.120,00 | | 6.120,00 | 7.214,24 | 7.214,24 | 1.094,24- | 7.214,24 | |
| 22001 PRENSA, REVISTAS, LIBROS Y OTRAS PUBLI | 1.050,00 | | 1.050,00 | | | 1.050,00 | | |
| 22002 MATERIAL INFORMÁTICO NO INVENTARIABLE | 5.100,00 | | 5.100,00 | 7.606,86 | 3.618,14 | 1.481,86 | 3.618,14 | |
| * 220 MATERIAL DE OFICINA | 12.270,00 | | 12.270,00 | 14.821,10 | 10.832,38 | 1.437,62 | 10.832,38 | |
| 22100 ENERGÍA ELÉCTRICA | 102,00 | | 102,00 | | | 102,00 | | |
| 22101 AGUA | 1.102,00 | | 1.102,00 | | | 1.102,00 | | |
| 22109 OTROS SUMINISTROS | 1.081,00 | 500,00- | 581,00 | | | 581,00 | | |
| * 221 SUMINISTROS | 2.285,00 | 500,00- | 1.785,00 | | | 1.785,00 | | |

| | | | | | | | | |
|---|---|---|---|---|---|---|---|---|
| 22200 TELEFÓNICAS | | | | 1.890,63 | 1.890,63 | 1.890,63- | | 1.890,63 |
| 22201 POSTALES Y TELEGRÁFICAS | 25.640,00 | 1.000,00- | 24.640,00 | 23.594,85 | 23.594,85 | 1.045,15 | 23.594,85 | |
| 22203 INFORMÁTICAS | 10,00 | | 10,00 | | | 10,00 | | |
| 22209 OTRAS COMUNICACIONES | 624,00 | | 624,00 | | | 624,00 | | |
| * 222 COMUNICACIONES | 26.274,00 | 1.000,00- | 25.274,00 | 25.485,48 | 25.485,48 | 211,48- | 23.594,85 | 1.890,63 |
| 22300 TRANSPORTES | 1.000,00 | | 1.000,00 | 2.413,97 | 2.413,97 | 1.413,97- | 2.413,97 | |
| * 223 TRANSPORTES | 1.000,00 | | 1.000,00 | 2.413,97 | 2.413,97 | 1.413,97- | 2.413,97 | |
| 22502 LOCALES | 206,00 | | 206,00 | | | 206,00 | | |
| * 225 TRIBUTOS | 206,00 | | 206,00 | | | 206,00 | | |
| 22602 PUBLICIDAD Y PROPAGANDA | 25.000,00 | | 25.000,00 | 21.999,64 | 21.999,64 | 3.000,36 | 21.999,64 | |
| 22603 JURÍDICOS, CONTENCIOSOS | 1.530,00 | 1.000,00- | 530,00 | | | 530,00 | | |
| 22606 REUNIONES, CONFERENCIAS Y CURSOS | 4.705,00 | 2.000,00- | 2.705,00 | 1.456,96 | 1.456,96 | 1.248,04 | 1.456,96 | |
| 22609 OTROS GASTOS DIVERSOS | 1.040,00 | | 1.040,00 | 160,00 | 160,00 | 880,00 | 160,00 | |
| * 226 GASTOS DIVERSOS | 32.275,00 | 3.000,00- | 29.275,00 | 23.616,60 | 23.616,60 | 5.658,40 | 23.616,60 | |
| 22701 SEGURIDAD | 1.530,00 | | 1.530,00 | | | 1.530,00 | | |
| 22703 POSTALES | 24.480,00 | 24.000,00- | 480,00 | | | 480,00 | | |
| 22706 ESTUDIOS Y TRABAJOS TÉCNICOS | 182.479,00 | | 182.479,00 | 176.085,36 | 45.204,64 | 137.274,36 | 45.204,64 | |
| 22709 OTROS | 7.000,00 | | 7.000,00 | | | 7.000,00 | | |
| * 227 TRABAJOS REALIZADOS POR OTRAS EMPRESAS Y | 215.489,00 | 24.000,00- | 191.489,00 | 176.085,36 | 45.204,64 | 146.284,36 | 45.204,64 | |
| ** 22 MATERIAL, SUMINISTROS Y OTROS | 289.799,00 | 28.500,00- | 261.299,00 | 242.422,51 | 107.553,07 | 153.745,93 | 105.662,44 | 1.890,63 |
| 23002 DEL PERSONAL | 2.601,00 | | 2.601,00 | 984,49 | 984,49 | 1.616,51 | 984,49 | |
| * 230 DIETAS | 2.601,00 | | 2.601,00 | 984,49 | 984,49 | 1.616,51 | 984,49 | |
| 23102 DEL PERSONAL | 4.162,00 | | 4.162,00 | 2.608,10 | 2.608,10 | 1.553,90 | 2.608,10 | |
| * 231 LOCOMOCIÓN | 4.162,00 | | 4.162,00 | 2.608,10 | 2.608,10 | 1.553,90 | 2.608,10 | |
| ** 23 INDEMNIZACIONES POR RAZÓN DEL SERVICIO | 6.763,00 | | 6.763,00 | 3.592,59 | 3.592,59 | 3.170,41 | 3.592,59 | |
| *** 2 GASTOS CORRIENTES EN BIENES Y SERVICIOS | 301.572,00 | 28.500,00- | 273.072,00 | 246.015,10 | 111.145,66 | 161.926,34 | 109.255,03 | 1.890,63 |
| 42001 ADMÓN.GRAL.CARM.SUB.CONCURR.COMPET. Y | 800.000,00 | 198.799,63 | 998.799,63 | 970.001,52 | 574.875,95 | 423.923,68 | 574.875,95 | |
| * 420 A LA ADMINISTRACIÓN GRAL.DE LA | 800.000,00 | 198.799,63 | 998.799,63 | 970.001,52 | 574.875,95 | 423.923,68 | 574.875,95 | |

| COMUNIDAD | | | | | | | | |
|---|---|---|---|---|---|---|---|---|
| ** 42 A LA ADMINISTRACIÓN GRAL.DE LA COMUNIDAD | 800.000,00 | 198.799,63 | 998.799,63 | 970.001,52 | 574.875,95 | 423.923,68 | 574.875,95 | |
| 44299 A UNIVERSIDADES PÚBLICAS DE LA REGIÓN | 450.000,00 | 120.913,75- | 329.086,25 | 307.147,13 | 285.208,10 | 43.878,15 | 285.208,10 | |
| * 442 A UNIVERSIDADES PÚBLICAS DE LA REGIÓN DE | 450.000,00 | 120.913,75- | 329.086,25 | 307.147,13 | 285.208,10 | 43.878,15 | 285.208,10 | |
| ** 44 A E.P.E.,OTRAS ENTIDADES DE Dº PBCO.Y SOC | 450.000,00 | 120.913,75- | 329.086,25 | 307.147,13 | 285.208,10 | 43.878,15 | 285.208,10 | |
| 46351 ENTID.PROMOT.PR.ESC.TALLER,CASAS OFIC. | 10.512.114,00 | 800.000,00 | 11.312.114,00 | 10.865.024,98 | 6.511.853,67 | 4.800.260,33 | 6.511.853,67 | |
| * 463 A ENTID.Y ACTIV. EN EL ÁREA EDUCACIÓN Y | 10.512.114,00 | 800.000,00 | 11.312.114,00 | 10.865.024,98 | 6.511.853,67 | 4.800.260,33 | 6.511.853,67 | |
| 46501 PLANES DE CONTRATACION TEMPORAL | 9.122.219,00 | 5.070.675,40 | 14.192.894,40 | 14.098.558,81 | 8.143.280,29 | 6.049.614,11 | 7.920.463,24 | 222.817,05 |
| 46502 ACTUACI. DE INFORM.ORIENT.BUSQ.EMPLEO | 980.590,00 | | 980.590,00 | 973.694,36 | 949.623,21 | 30.966,79 | 906.552,99 | 43.070,22 |
| 46503 PROGRAMAS EXPERIMENTALES EN MATERIA DE | 240.000,00 | 240.000,00- | | | | | | |
| 46504 INICIATIVAS DE DESARROLLO RURAL | 1.500.000,00 | | 1.500.000,00 | 1.499.843,77 | 1.499.843,77 | 156,23 | 1.499.843,77 | |
| 46599 OTRAS ACTUAC.MAT.DE EMPLEO Y RELACIONE | | 710.088,00 | 710.088,00 | | | 710.088,00 | | |
| * 465 A ENTID.Y ACTIV. EN ÁREA EMPLEO Y RELAC. | 11.842.809,00 | 5.540.763,40 | 17.383.572,40 | 16.572.096,94 | 10.592.747,27 | 6.790.825,13 | 10.326.860,00 | 265.887,27 |
| 46801 AGENCIAS DE DESARROLLO LOCAL | 2.159.000,00 | 200.000,00- | 1.959.000,00 | 1.627.550,12 | 1.256.425,23 | 702.574,77 | 1.150.470,15 | 105.955,08 |
| 46899 OTRAS ACTUACIONES EN MAT.DESARROLLO Y | 250.000,00 | 120.000,00 | 370.000,00 | 363.983,00 | 319.928,00 | 50.072,00 | 319.928,00 | |
| * 468 A ENTID.Y ACTIV. EN ÁREA DESARROLLO Y CO | 2.409.000,00 | 80.000,00- | 2.329.000,00 | 1.991.533,12 | 1.576.353,23 | 752.646,77 | 1.470.398,15 | 105.955,08 |
| ** 46 AL SECTOR PÚBLICO LOCAL | 24.763.923,00 | 6.260.763,40 | 31.024.686,40 | 29.428.655,04 | 18.680.954,17 | 12.343.732,23 | 18.309.111,82 | 371.842,35 |
| 47101 CONCILIACIÓN DE LA VIDA LABORAL Y FAMI | 1.200.000,00 | 1.121.000,00- | 79.000,00 | 12.880,00 | 8.000,00 | 71.000,00 | 8.000,00 | |
| * 471 A ENTID.Y ACTIV. EN ÁREA PROTECC.Y PROMO | 1.200.000,00 | 1.121.000,00- | 79.000,00 | 12.880,00 | 8.000,00 | 71.000,00 | 8.000,00 | |
| 47501 INICIATIVA EMPRESARIAL Y AUTOEMPLEO | 8.684.710,00 | 3.688.500,00 | 12.373.210,00 | 11.421.240,00 | 10.177.240,00 | 2.195.970,00 | 10.056.040,00 | 121.200,00 |
| 47502 INSERCION LABORAL DE PERSONAS DISCAPAC | 7.883.340,00 | 2.252.898,46- | 5.630.441,54 | 4.103.881,30 | 2.994.034,56 | 2.636.406,98 | 2.986.220,56 | 7.814,00 |
| 47505 CUOTAS SOCIALES Y CAPITALIZACION DE PR | 500.000,00 | 320.000,00- | 180.000,00 | 137.751,04 | 117.517,85 | 62.482,15 | 116.850,82 | 667,03 |
| 47507 FOMENTO DE ESTABILIDAD EN EL EMPLEO | 1.140.463,00 | 596.405,00- | 544.058,00 | 292.500,00 | 292.500,00 | 251.558,00 | 289.800,00 | 2.700,00 |

| | | | | | | | | |
|---|---|---|---|---|---|---|---|---|
| 47599 OTRAS ACTUACIONES EN MAT.DE EMPLEO Y R | 3.960.000,00 | 1.626.757,00- | 2.333.243,00 | 724.921,00 | 706.921,00 | 1.626.322,00 | 706.921,00 | |
| * 475 A ENTID.Y ACTIV. EN ÁREA EMPLEO Y RELAC. | 22.168.513,00 | 1.107.560,46- | 21.060.952,54 | 16.680.293,34 | 14.288.213,41 | 6.772.739,13 | 14.155.832,38 | 132.381,03 |
| ** 47 A EMPRESAS PRIVADAS | 23.368.513,00 | 2.228.560,46- | 21.139.952,54 | 16.693.173,34 | 14.296.213,41 | 6.843.739,13 | 14.163.832,38 | 132.381,03 |
| 48109 CONCILIACION DE LA VIDA LABORAL Y FAMI | 1.200.000,00 | 754.500,00- | 445.500,00 | 445.300,00 | 375.800,00 | 69.700,00 | 337.400,00 | 38.400,00 |
| 48199 OTRAS ACTUAC.MAT.DE PROTECCION Y PROMO | | 4.000.000,00 | 4.000.000,00 | 2.789.640,00 | 2.278.094,00 | 1.721.906,00 | 2.276.806,00 | 1.288,00 |
| * 481 A ENTID.Y ACTIV. EN ÁREA PROTECC.Y PROMO | 1.200.000,00 | 3.245.500,00 | 4.445.500,00 | 3.234.940,00 | 2.653.894,00 | 1.791.606,00 | 2.614.206,00 | 39.688,00 |
| 48300 BECAS Y AYUDAS PARA ESTUDIOS | 231.385,00 | | 231.385,00 | 116.307,00 | 116.307,00 | 115.078,00 | 116.307,00 | |
| 48357 ENTID.PROMOT.PR.ESC.TALLER,CASAS OFIC. | 578.266,00 | | 578.266,00 | 559.155,24 | 380.157,24 | 198.108,76 | 380.157,24 | |
| * 483 A ENTID.Y ACTIV. EN EL ÁREA EDUCACIÓN Y | 809.651,00 | | 809.651,00 | 675.462,24 | 496.464,24 | 313.186,76 | 496.464,24 | |
| 48502 ACTUACIONES DE EMPLEO COLECTIVOS DESFA | 68.800,00 | 12.000,00 | 80.800,00 | 68.800,00 | | 80.800,00 | | |
| 48505 CULTURA EMPRESARIAL Y ORIENTACION PROF | 1.897.278,00 | | 1.897.278,00 | 1.896.313,75 | 1.896.313,75 | 964,25 | 1.873.793,12 | 22.520,63 |
| 48508 EMPLEO PUBLICO INSTITUCIONAL | 981.263,00 | | 981.263,00 | 977.822,58 | 750.960,34 | 230.302,66 | 750.960,34 | |
| 48507 PROGRAMAS EXPERIMENTALES EN MATERIA DE | 240.000,00 | 240.000,00- | | | | | | |
| 48508 CONSEJOS COMARCALES DE EMPLEO | 61.000,00 | | 61.000,00 | 61.000,00 | 61.000,00 | | 61.000,00 | |
| 48509 INICIACION LABORAL DE PERSONAS DISCAPA | 1.048.000,00 | | 1.048.000,00 | 1.044.254,54 | 1.044.254,54 | 3.745,46 | 1.044.254,54 | |
| 48510 MEDIDAS PARA LA ADAPTACION LABORAL | 75.000,00 | 203.285,58 | 278.285,58 | 56.576,96 | 43.722,48 | 234.563,10 | 43.722,48 | |
| 48599 OTRAS ACTUACIONES MAT.DE EMPLEO Y RELA | 220.000,00 | | 220.000,00 | | | 220.000,00 | | |
| * 485 A ENTID.Y ACTIV. EN ÁREA EMPLEO Y RELAC. | 4.591.341,00 | 24.714,42- | 4.566.626,58 | 4.104.767,83 | 3.796.251,11 | 770.375,47 | 3.773.730,48 | 22.520,63 |
| 48803 ORGANIZACIONES SINDICALES | | 21.000,00 | 21.000,00 | | | 21.000,00 | | |
| * 488 A INSTITUC. SOCIALES, EMPRESARIALES Y SI | | 21.000,00 | 21.000,00 | | | 21.000,00 | | |
| ** 48 A FAMILIAS E INSTITUCIONES SIN FINES DE L | 6.600.992,00 | 3.241.785,58 | 9.842.777,58 | 8.015.170,07 | 6.946.609,35 | 2.896.168,23 | 6.884.400,72 | 62.208,63 |
| *** 4 TRANSFERENCIAS CORRIENTES | 55.983.428,00 | 7.351.874,40 | 63.335.302,40 | 55.414.147,10 | 40.783.860,98 | 22.551.441,42 | 40.217.428,97 | 566.432,01 |
| 64500 APLICACIONES INFORMÁTICAS | 176.581,00 | 10.200,00 | 186.781,00 | 103.195,50 | 37.042,80 | 149.738,20 | 37.042,80 | |
| * 645 APLICACIONES INFORMÁTICAS | 176.581,00 | 10.200,00 | 186.781,00 | 103.195,50 | 37.042,80 | 149.738,20 | 37.042,80 | |

# Cuenta General 2009

| | | | | | | | | |
|---|---|---|---|---|---|---|---|---|
| 64900 OTRO INMOVILIZADO INMATERIAL | 59.663,00 | 31.188,73 | 90.851,73 | 74.197,45 | | 90.851,73 | | |
| * 649 OTRO INMOVILIZADO INMATERIAL | 59.663,00 | 31.188,73 | 90.851,73 | 74.197,45 | | 90.851,73 | | |
| ** 64 GASTOS DE INVERSIONES DE CARÁCTER INMATER | 236.244,00 | 41.388,73 | 277.632,73 | 177.392,95 | 37.042,80 | 240.589,93 | 37.042,80 | |
| *** 6 INVERSIONES REALES | 236.244,00 | 41.388,73 | 277.632,73 | 177.392,95 | 37.042,80 | 240.589,93 | 37.042,80 | |
| 76802 CENTROS Y PROGRAMAS DE DESARROLLO LOCA | 780.000,00 | | 780.000,00 | 191.272,08 | 191.272,08 | 588.727,92 | 191.272,08 | |
| * 768 A ENTID.Y ACTIV. EN ÁREA DESARROLLO Y CO | 780.000,00 | | 780.000,00 | 191.272,08 | 191.272,08 | 588.727,92 | 191.272,08 | |
| ** 76 AL SECTOR PÚBLICO LOCAL | 780.000,00 | | 780.000,00 | 191.272,08 | 191.272,08 | 588.727,92 | 191.272,08 | |
| 77503 INSERCIÓN LABORAL DE PERSONAS DISCAPAC | 515.000,00 | | 515.000,00 | 131.850,30 | 131.850,30 | 383.149,70 | 131.850,30 | |
| * 775 A ENTID.Y ACTIV. EN ÁREA EMPLEO Y RELAC. | 515.000,00 | | 515.000,00 | 131.850,30 | 131.850,30 | 383.149,70 | 131.850,30 | |
| ** 77 A EMPRESAS PRIVADAS | 515.000,00 | | 515.000,00 | 131.850,30 | 131.850,30 | 383.149,70 | 131.850,30 | |
| *** 7 TRANSFERENCIAS DE CAPITAL | 1.295.000,00 | | 1.295.000,00 | 323.122,38 | 323.122,38 | 971.877,62 | 323.122,38 | |
| **** 322A FOMENTO DEL EMPLEO | 59.696.732,00 | 7.490.919,30 | 67.187.651,30 | 58.160.037,84 | 43.254.532,13 | 23.933.119,17 | 42.686.209,49 | 568.322,64 |

# Cuenta General 2009

*LQP-V508*
*Sociedad: SPEF - SP.Empleo y Formación.*
*C.1) LIQUIDACION DEL PRESUPUESTO DE GASTOS*
*Mes: 1 a 12*
***Clasificación Orgánica:*** *5703 FORMACION*
***Clasificación Funcional por Programas:*** *324A FORMACION PROFESIONAL OCUPACIONAL Y CONTINUA*

| Sección | Crédito Inicial | Modificaciones | Créd.Definitivo | Gtos Comprometidos | Oblig.Recon.Netas | Reman.de Crédito | Pagos | Oblig.Pend.Pago |
|---|---|---|---|---|---|---|---|---|
| 12000 SUELDO | 615.059,00 | 78.963,79 | 694.022,79 | 538.170,97 | 538.170,97 | 155.851,82 | 538.170,97 | |
| 12001 TRIENIOS | 103.359,00 | | 103.359,00 | 102.356,52 | 102.356,52 | 1.002,48 | 102.356,52 | |
| 12002 COMPLEMENTO DE DESTINO | 305.035,00 | | 305.035,00 | 301.173,18 | 301.173,18 | 3.861,82 | 301.173,18 | |
| 12003 COMPLEMENTO ESPECÍFICO DEL PUESTO DE T | 238.306,00 | | 238.306,00 | 366.221,12 | 366.221,12 | 127.915,12- | 366.221,12 | |
| 12005 OTRAS REMUNERACIONES | 150.314,00 | | 150.314,00 | 158.242,78 | 158.242,78 | 7.928,78- | 158.242,78 | |
| * 120 RETRIBUCIONES BÁSICAS Y COMPLEMENTARIAS | 1.412.073,00 | 78.963,79 | 1.491.036,79 | 1.466.164,57 | 1.466.164,57 | 24.872,22 | 1.466.164,57 | |
| 12100 SUELDO | 1.997,00 | 1.479,57 | 3.476,57 | 278,93 | 278,93 | 3.197,64 | 278,93 | |
| 12102 COMPLEMENTO DE DESTINO | 1,00 | | 1,00 | 139,22 | 139,22 | 138,22- | 139,22 | |
| 12103 COMPLEMENTO ESPECÍFICO DEL PUESTO DE T | 1,00 | | 1,00 | 173,13 | 173,13 | 172,13- | 173,13 | |
| 12105 OTRAS REMUNERACIONES | 1,00 | | 1,00 | 133,45 | 133,45 | 132,45- | 133,45 | |
| * 121 RETRIBUCIONES POR SUSTITUCION DE FUNCION | 2.000,00 | 1.479,57 | 3.479,57 | 724,73 | 724,73 | 2.754,84 | 724,73 | |
| ** 12 FUNCIONARIOS | 1.414.073,00 | 80.443,36 | 1.494.516,36 | 1.466.889,30 | 1.466.889,30 | 27.627,06 | 1.466.889,30 | |
| 13000 SALARIOS | 173.000,00 | | 173.000,00 | 138.224,80 | 138.224,80 | 34.775,20 | 138.224,80 | |
| * 130 LABORAL FIJO | 173.000,00 | | 173.000,00 | 138.224,80 | 138.224,80 | 34.775,20 | 138.224,80 | |
| ** 13 LABORALES | 173.000,00 | | 173.000,00 | 138.224,80 | 138.224,80 | 34.775,20 | 138.224,80 | |
| 15100 GRATIFICACIONES POR SERVICIOS EXTRAORD | 600,00 | | 600,00 | 342,51 | 342,51 | 257,49 | 342,51 | |
| * 151 GRATIFICACIONES | 600,00 | | 600,00 | 342,51 | 342,51 | 257,49 | 342,51 | |
| ** 15 INCENTIVOS AL RENDIMIENTO | 600,00 | | 600,00 | 342,51 | 342,51 | 257,49 | 342,51 | |
| 16000 SEGURIDAD SOCIAL | 319.468,00 | 3.600,00 | 323.068,00 | 364.011,34 | 364.011,34 | 40.943,34- | 364.011,34 | |
| * 160 CUOTAS SOCIALES | 319.468,00 | 3.600,00 | 323.068,00 | 364.011,34 | 364.011,34 | 40.943,34- | 364.011,34 | |
| ** 16 CUOTAS,PRESTACIONES Y GASTOS SOCIALES EMP | 319.468,00 | 3.600,00 | 323.068,00 | 364.011,34 | 364.011,34 | 40.943,34- | 364.011,34 | |
| *** 1 GASTOS DE PERSONAL | 1.907.141,00 | 84.043,36 | 1.991.184,36 | 1.969.467,95 | 1.969.467,95 | 21.716,41 | 1.969.467,95 | |

| | | | | | | | | |
|---|---|---|---|---|---|---|---|---|
| 20200 ARRENDAMIENTOS DE EDIFICIOS | 37.825,00 | 37.000,00- | 825,00 | | | 825,00 | | |
| * 202 ARRENDAMIENTOS DE EDIFICIOS Y OTRAS CONS | 37.825,00 | 37.000,00- | 825,00 | | | 825,00 | | |
| ** 20 ARRENDAMIENTOS Y CÁNONES | 37.825,00 | 37.000,00- | 825,00 | | | 825,00 | | |
| 21000 INFRAESTRUCTURA Y BIENES NATURALES | | | | 10.300,00 | 7.077,10 | 7.077,10- | 7.077,10 | |
| * 210 INFRAESTRUCTURA Y BIENES NATURALES | | | | 10.300,00 | 7.077,10 | 7.077,10- | 7.077,10 | |
| 21200 EDIFICIOS | 22.725,00 | 10.000,00- | 12.725,00 | 3.700,23 | 3.700,23 | 9.024,77 | 3.700,23 | |
| * 212 EDIFICIOS Y OTRAS CONSTRUCCIONES | 22.725,00 | 10.000,00- | 12.725,00 | 3.700,23 | 3.700,23 | 9.024,77 | 3.700,23 | |
| 21300 MAQUINARIA | 17.836,00 | 5.000,00- | 12.836,00 | 2.818,53 | 1.711,41 | 11.124,59 | 1.711,41 | |
| 21301 INSTALACIONES | 325,00 | | 325,00 | 5.667,18 | 5.667,18 | 5.342,18- | 5.667,18 | |
| 21302 UTILLAJE | 1,00 | | 1,00 | | | 1,00 | | |
| * 213 MAQUINARIA,INSTALACIONES Y UTILLAJE | 18.162,00 | 5.000,00- | 13.162,00 | 8.485,71 | 7.378,59 | 5.783,41 | 7.378,59 | |
| 21400 ELEMENTOS DE TRANSPORTE | 1.587,00 | | 1.587,00 | | | 1.587,00 | | |
| * 214 ELEMENTOS DE TRANSPORTE | 1.587,00 | | 1.587,00 | | | 1.587,00 | | |
| 21600 MOBILIARIO Y ENSERES | 3.804,00 | | 3.804,00 | 3.207,26 | 3.207,26 | 596,74 | 3.207,26 | |
| * 215 MOBILIARIO Y ENSERES | 3.804,00 | | 3.804,00 | 3.207,26 | 3.207,26 | 596,74 | 3.207,26 | |
| 21600 EQUIPOS PARA PROCESOS DE INFORMACIÓN | 2.144,00 | | 2.144,00 | | | 2.144,00 | | |
| * 216 EQUIPOS PARA PROCESOS DE INFORMACIÓN | 2.144,00 | | 2.144,00 | | | 2.144,00 | | |
| 21900 OTRO INMOVILIZADO MATERIAL | 1.576,00 | | 1.576,00 | | | 1.576,00 | | |
| * 219 OTRO INMOVILIZADO MATERIAL | 1.576,00 | | 1.576,00 | | | 1.576,00 | | |
| ** 21 REPARACIONES, MANTENIMIENTO Y CONSERVACIÓ | 49.998,00 | 15.000,00- | 34.998,00 | 25.693,20 | 21.363,18 | 13.634,82 | 21.363,18 | |
| 22000 ORDINARIO NO INVENTARIABLE | 31.054,00 | 20.000,00 | 51.054,00 | 8.623,86 | 8.623,86 | 42.430,14 | 8.623,86 | |
| 22001 PRENSA, REVISTAS, LIBROS Y OTRAS PUBLI | 3.215,00 | | 3.215,00 | 31,93 | 31,93 | 3.183,07 | 31,93 | |
| 22002 MATERIAL INFORMÁTICO NO INVENTARIABLE | 5.253,00 | | 5.253,00 | 6.474,49 | 3.079,56 | 2.173,44 | 3.079,56 | |
| * 220 MATERIAL DE OFICINA | 39.522,00 | 20.000,00 | 59.522,00 | 15.130,28 | 11.735,35 | 47.786,65 | 11.735,35 | |
| 22100 ENERGÍA ELÉCTRICA | 3.644,00 | | 3.644,00 | | | 3.644,00 | | |
| 22101 AGUA | 5.665,00 | | 5.665,00 | 8.741,45 | 8.741,45 | 3.076,45- | 7.639,28 | 1.102,17 |
| 22103 COMBUSTIBLE Y CARBURANTES PARA AUTOMOC | 7.210,00 | | 7.210,00 | | | 7.210,00 | | |
| 22104 VESTUARIO | | | | 373,76 | 373,76 | 373,76- | 373,76 | |

| | | | | | | | | |
|---|---|---|---|---|---|---|---|---|
| 22107 COMBUSTIBLE Y CARBURANTES CALEFACCION | 6.180,00 | | 6.180,00 | 5.774,58 | 5.774,58 | 405,42 | 5.774,58 | |
| 22109 OTROS SUMINISTROS | 2.144,00 | | 2.144,00 | 10.849,28 | 10.849,28 | 8.705,28- | 7.938,33 | 2.910,95 |
| * 221 SUMINISTROS | 24.843,00 | | 24.843,00 | 25.739,07 | 25.739,07 | 896,07- | 21.725,95 | 4.013,12 |
| 22200 TELEFÓNICAS | 30.000,00 | | 30.000,00 | 23.583,82 | 23.395,54 | 6.604,46 | 13.414,48 | 9.981,06 |
| 22201 POSTALES Y TELEGRÁFICAS | 8.827,00 | | 8.827,00 | 10.659,39 | 10.659,39 | 1.832,39- | 10.659,39 | |
| 22203 INFORMÁTICAS | 108,00 | | 108,00 | | | 108,00 | | |
| 22209 OTRAS COMUNICACIONES | 663,00 | | 663,00 | | | 663,00 | | |
| * 222 COMUNICACIONES | 39.598,00 | | 39.598,00 | 34.243,21 | 34.054,93 | 5.543,07 | 24.073,87 | 9.981,06 |
| 22300 TRANSPORTES | 5.150,00 | | 5.150,00 | 3.947,48 | 3.947,48 | 1.202,52 | 3.947,48 | |
| * 223 TRANSPORTES | 5.150,00 | | 5.150,00 | 3.947,48 | 3.947,48 | 1.202,52 | 3.947,48 | |
| 22402 DE VEHÍCULOS | 2.266,00 | | 2.266,00 | 2.341,43 | 2.341,43 | 75,43- | 2.341,43 | |
| 22409 DE OTROS RIESGOS | 6.650,00 | | 6.650,00 | 6.556,79 | 6.556,79 | 93,21 | 6.556,79 | |
| * 224 PRIMAS DE SEGURO | 8.916,00 | | 8.916,00 | 8.898,22 | 8.898,22 | 17,78 | 8.898,22 | |
| 22502 LOCALES | 6.000,00 | | 6.000,00 | 592,28 | 592,28 | 5.407,72 | 588,78 | 3,50 |
| * 225 TRIBUTOS | 6.000,00 | | 6.000,00 | 592,28 | 592,28 | 5.407,72 | 588,78 | 3,50 |
| 22602 PUBLICIDAD Y PROPAGANDA | 21.012,00 | | 21.012,00 | 13.469,50 | 5.245,30 | 15.766,70 | 5.245,30 | |
| 22603 JURÍDICOS, CONTENCIOSOS | 644,00 | | 644,00 | | | 644,00 | | |
| 22606 REUNIONES, CONFERENCIAS Y CURSOS | 798.702,00 | 262.917,64 | 1.061.619,64 | 794.150,22 | 580.522,18 | 481.097,46 | 580.522,18 | |
| 22609 OTROS GASTOS DIVERSOS | 51.800,00 | 73.585,00 | 125.385,00 | 63,80 | 63,80 | 125.321,20 | 63,80 | |
| * 226 GASTOS DIVERSOS | 872.158,00 | 336.502,64 | 1.208.660,64 | 807.683,52 | 585.831,28 | 622.829,36 | 585.831,28 | |
| 22700 LIMPIEZA Y ASEO | 21.759,00 | | 21.759,00 | | | 21.759,00 | | |
| 22701 SEGURIDAD | 28.840,00 | | 28.840,00 | 27.239,08 | 16.825,44 | 12.014,56 | 16.825,44 | |
| 22703 POSTALES | 676,00 | | 676,00 | | | 676,00 | | |
| 22706 ESTUDIOS Y TRABAJOS TÉCNICOS | 899.450,00 | 183.401,60 | 1.082.851,60 | 753.053,27 | 420.006,28 | 662.845,32 | 420.006,28 | |
| 22709 OTROS | 13.108,00 | | 13.108,00 | 2.577,45 | 2.577,45 | 10.530,55 | 2.577,45 | |
| * 227 TRABAJOS REALIZADOS POR OTRAS EMPRESAS Y | 963.833,00 | 183.401,60 | 1.147.234,60 | 782.869,80 | 439.409,17 | 707.825,43 | 439.409,17 | |
| ** 22 MATERIAL, SUMINISTROS Y OTROS | 1.960.020,00 | 539.904,24 | 2.499.924,24 | 1.679.103,86 | 1.110.207,78 | 1.389.716,46 | 1.096.210,10 | 13.997,68 |
| 23002 DEL PERSONAL | 17.880,00 | | 17.880,00 | 623,37 | 623,37 | 17.256,63 | 623,37 | |
| * 230 DIETAS | 17.880,00 | | 17.880,00 | 623,37 | 623,37 | 17.256,63 | 623,37 | |

| | | | | | | | | |
|---|---|---|---|---|---|---|---|---|
| 23102 DEL PERSONAL | 31.012,00 | | 31.012,00 | 4.345,34 | 4.345,34 | 26.666,66 | 4.345,34 | |
| * 231 LOCOMOCIÓN | 31.012,00 | | 31.012,00 | 4.345,34 | 4.345,34 | 26.666,66 | 4.345,34 | |
| ** 23 INDEMNIZACIONES POR RAZÓN DEL SERVICIO | 48.892,00 | | 48.892,00 | 4.968,71 | 4.968,71 | 43.923,29 | 4.968,71 | |
| *** 2 GASTOS CORRIENTES EN BIENES Y SERVICIOS | 2.096.735,00 | 487.904,24 | 2.584.639,24 | 1.709.765,77 | 1.136.539,67 | 1.448.099,57 | 1.122.541,99 | 13.997,68 |
| 42001 ADMÓN.GRAL.CARM.SUB.CONCURR.COMPET. Y | 324.000,00 | 65.000,00 | 389.000,00 | 368.719,27 | 303.719,27 | 85.280,73 | 303.719,27 | |
| * 420 A LA ADMINISTRACIÓN GRAL.DE LA COMUNIDAD | 324.000,00 | 65.000,00 | 389.000,00 | 368.719,27 | 303.719,27 | 85.280,73 | 303.719,27 | |
| ** 42 A LA ADMINISTRACIÓN GRAL.DE LA COMUNIDAD | 324.000,00 | 65.000,00 | 389.000,00 | 368.719,27 | 303.719,27 | 85.280,73 | 303.719,27 | |
| 44104 AL CENTRO DE CUALIFICACION TURISTICA, | 200.000,00 | | 200.000,00 | 200.000,00 | 200.000,00 | | 200.000,00 | |
| * 441 A SOCIEDADES MERCANTILES REGIONALES | 200.000,00 | | 200.000,00 | 200.000,00 | 200.000,00 | | 200.000,00 | |
| ** 44 A E.P.E.,OTRAS ENTIDADES DE Dº PBCO.Y SOC | 200.000,00 | | 200.000,00 | 200.000,00 | 200.000,00 | | 200.000,00 | |
| 46352 CURSOS FORMACION PARA EL EMPLEO | 2.125.000,00 | 200.000,00 | 2.325.000,00 | 2.320.319,00 | 1.290.231,00 | 1.034.769,00 | 1.290.231,00 | |
| * 463 A ENTID.Y ACTIV. EN EL ÁREA EDUCACIÓN Y | 2.125.000,00 | 200.000,00 | 2.325.000,00 | 2.320.319,00 | 1.290.231,00 | 1.034.769,00 | 1.290.231,00 | |
| ** 46 AL SECTOR PÚBLICO LOCAL | 2.125.000,00 | 200.000,00 | 2.325.000,00 | 2.320.319,00 | 1.290.231,00 | 1.034.769,00 | 1.290.231,00 | |
| 47351 PRACTICAS PROFESIONALES | | 80.220,00 | 80.220,00 | 42.812,10 | 42.812,10 | 37.407,90 | 42.812,10 | |
| 47354 CURSOS FORMACION PARA EL EMPLEO | 8.100.000,00 | 714.122,00 | 8.814.122,00 | 8.735.502,11 | 3.791.186,11 | 5.022.935,89 | 3.733.046,11 | 58.140,00 |
| 47399 OTRAS ACTUACIONES EN MATERIA DE FORMAC | | 282.990,00 | 282.990,00 | 266.400,00 | 174.420,00 | 108.570,00 | 174.420,00 | |
| * 473 A ENTID.Y ACTIV. EN EL ÁREA EDUCACIÓN Y | 8.100.000,00 | 1.077.332,00 | 9.177.332,00 | 9.044.714,21 | 4.008.418,21 | 5.168.913,79 | 3.950.278,21 | 58.140,00 |
| ** 47 A EMPRESAS PRIVADAS | 8.100.000,00 | 1.077.332,00 | 9.177.332,00 | 9.044.714,21 | 4.008.418,21 | 5.168.913,79 | 3.950.278,21 | 58.140,00 |
| 48300 BECAS Y AYUDAS PARA ESTUDIOS | 2.190.000,00 | 504.824,15 | 2.694.824,15 | 1.391.838,45 | 1.310.058,45 | 1.384.765,70 | 1.303.297,81 | 6.760,64 |
| 48354 CURSOS FORMACION PARA EL EMPLEO | 5.235.000,00 | 99.382,50 | 5.334.382,50 | 5.333.176,39 | 4.867.888,39 | 466.494,11 | 4.867.888,39 | |
| 48356 PROGRAMAS Y OTROS CURSOS DE FORMACION | | 1.791.793,86 | 1.791.793,86 | 1.780.494,91 | 22.428,02 | 1.769.365,84 | 22.428,02 | |
| 48358 CURSOS FORMACION PARA EL EMPLEO | 10.671.066,00 | 916.663,02 | 11.587.729,02 | 11.230.941,52 | 636.325,68 | 10.951.403,34 | 636.325,68 | |
| 48399 OTRAS ACTUACIONES EN MATERIA DE FORMAC | 160.000,00 | | 160.000,00 | 160.000,00 | 160.000,00 | | 160.000,00 | |
| * 483 A ENTID.Y ACTIV. EN EL ÁREA EDUCACIÓN Y | 18.256.066,00 | 3.312.663,53 | 21.568.729,53 | 19.896.451,27 | 6.996.700,54 | 14.572.028,99 | 6.989.939,90 | 6.760,64 |
| ** 48 A FAMILIAS E INSTITUCIONES SIN FINES DE L | 18.256.066,00 | 3.312.663,53 | 21.568.729,53 | 19.896.451,27 | 6.996.700,54 | 14.572.028,99 | 6.989.939,90 | 6.760,64 |
| 49099 OTRAS ACTUACIONES CON EL EXTERIOR | | 54.994,06 | 54.994,06 | 54.994,06 | 54.994,06 | | 54.994,06 | |
| * 490 AL EXTERIOR | | 54.994,06 | 54.994,06 | 54.994,06 | 54.994,06 | | 54.994,06 | |

| | | | | | | | | |
|---|---|---|---|---|---|---|---|---|
| ** 49 AL EXTERIOR | | 54.994,06 | 54.994,06 | 54.994,06 | 54.994,06 | | 54.994,06 | |
| *** 4 TRANSFERENCIAS CORRIENTES | 29.005.066,00 | 4.709.989,59 | 33.715.055,59 | 31.885.197,81 | 12.854.063,08 | 20.860.992,51 | 12.789.162,44 | 64.900,64 |
| 62100 EDIFICIOS | 2.712.000,00 | 460.940,70- | 2.251.059,30 | 3.712,00 | 3.712,00 | 2.247.347,30 | 3.712,00 | |
| * 621 EDIFICIOS Y OTRAS CONSTRUCCIONES | 2.712.000,00 | 460.940,70- | 2.251.059,30 | 3.712,00 | 3.712,00 | 2.247.347,30 | 3.712,00 | |
| 62200 INSTALACIONES TÉCNICAS | 12.000,00 | | 12.000,00 | | | 12.000,00 | | |
| * 622 INSTALACIONES TÉCNICAS | 12.000,00 | | 12.000,00 | | | 12.000,00 | | |
| 62300 MAQUINARIA | 18.000,00 | | 18.000,00 | | | 18.000,00 | | |
| * 623 MAQUINARIA | 18.000,00 | | 18.000,00 | | | 18.000,00 | | |
| 62600 MOBILIARIO Y ENSERES | 28.000,00 | | 28.000,00 | 88.668,90 | 55.722,14 | 27.722,14- | 55.722,14 | |
| * 626 MOBILIARIO Y ENSERES | 28.000,00 | | 28.000,00 | 88.668,90 | 55.722,14 | 27.722,14- | 55.722,14 | |
| 62700 EQUIPOS PARA PROCESOS DE INFORMACIÓN | 18.000,00 | | 18.000,00 | 1.905,44 | | 18.000,00 | | |
| * 627 EQUIPOS PARA PROCESOS DE INFORMACIÓN | 18.000,00 | | 18.000,00 | 1.905,44 | | 18.000,00 | | |
| 62900 OTROS ACTIVOS MATERIALES | | | | 4.816,38 | 4.816,38 | 4.816,38- | 4.816,38 | |
| * 629 OTROS ACTIVOS MATERIALES | | | | 4.816,38 | 4.816,38 | 4.816,38- | 4.816,38 | |
| ** 62 INVERSIÓN NUEVA ASOCIADA FUNCIONAM.OPERAT | 2.788.000,00 | 460.940,70- | 2.327.059,30 | 99.102,72 | 64.250,52 | 2.262.808,78 | 64.250,52 | |
| 63100 EDIFICIOS | | | | 10.502,91 | | | | |
| * 631 EDIFICIOS Y OTRAS CONSTRUCCIONES | | | | 10.502,91 | | | | |
| 63200 INSTALACIONES TÉCNICAS | 65.000,00 | | 65.000,00 | 40.999,47 | 3.766,95 | 61.233,05 | 3.766,95 | |
| * 632 INSTALACIONES TÉCNICAS | 65.000,00 | | 65.000,00 | 40.999,47 | 3.766,95 | 61.233,05 | 3.766,95 | |
| ** 63 INVERSIÓN DE REPOSICION ASOCIADA FUNC.OPE | 65.000,00 | | 65.000,00 | 51.502,38 | 3.766,95 | 61.233,05 | 3.766,95 | |
| 64500 APLICACIONES INFORMÁTICAS | 15.000,00 | 331.691,20 | 346.691,20 | 172.786,87 | 27.424,00 | 319.267,20 | 27.424,00 | |
| * 645 APLICACIONES INFORMÁTICAS | 15.000,00 | 331.691,20 | 346.691,20 | 172.786,87 | 27.424,00 | 319.267,20 | 27.424,00 | |
| 64900 OTRO INMOVILIZADO INMATERIAL | 85.900,00 | 15.000,00- | 70.900,00 | | | 70.900,00 | | |
| * 649 OTRO INMOVILIZADO INMATERIAL | 85.900,00 | 15.000,00- | 70.900,00 | | | 70.900,00 | | |
| ** 64 GASTOS DE INVERSIONES DE CARÁCTER INMATER | 100.900,00 | 316.691,20 | 417.591,20 | 172.786,87 | 27.424,00 | 390.167,20 | 27.424,00 | |
| *** 6 INVERSIONES REALES | 2.953.900,00 | 144.249,50- | 2.809.650,50 | 323.391,97 | 95.441,47 | 2.714.209,03 | 95.441,47 | |
| **** 324A FORMACIÓN PROFESIONAL OCUPACIONAL Y CON | 35.962.842,00 | 5.137.687,69 | 41.100.529,69 | 35.887.823,50 | 16.055.512,17 | 25.045.017,52 | 15.976.613,85 | 78.898,32 |

# Cuenta General 2009

*LQP-V508*
*Sociedad: SPEF - SP.Empleo y Formación.*
**C.1) LIQUIDACION DEL PRESUPUESTO DE GASTOS**
***Mes: 1 a 12***
***Clasificación Orgánica:*** *5703 FORMACION*
***Clasificación Funcional por Programas:*** *324B ACTUACIONES PARA LA CALIDAD PROFESIONAL*

| Sección | Crédito Inicial | Modificaciones | Créd.Definitivo | Gtos Comprometidos | Oblig.Recon.Netas | Reman.de Crédito | Pagos | Oblig.Pend.Pago |
|---|---|---|---|---|---|---|---|---|
| 13100 SALARIOS | 279.997,00 | 15.241,96 | 295.238,96 | 294.683,33 | 294.683,33 | 555,63 | 294.683,33 | |
| 13101 ANTIGÜEDAD | | 14.997,00 | 14.997,00 | 14.749,90 | 14.749,90 | 247,10 | 14.749,90 | |
| 13102 COMPLEMENTO DE PUESTO DE TRABAJO | 1,00 | | 1,00 | 252,45 | 252,45 | 251,45- | 252,45 | |
| 13103 OTRAS REMUNERACIONES | 1,00 | | 1,00 | | | 1,00 | | |
| * 131 LABORAL TEMPORAL | 279.999,00 | 30.238,96 | 310.237,96 | 309.685,68 | 309.685,68 | 552,28 | 309.685,68 | |
| ** 13 LABORALES | 279.999,00 | 30.238,96 | 310.237,96 | 309.685,68 | 309.685,68 | 552,28 | 309.685,68 | |
| 15100 GRATIFICACIONES POR SERVICIOS EXTRAORD | 600,00 | | 600,00 | 176,17 | 176,17 | 423,83 | 176,17 | |
| * 151 GRATIFICACIONES | 600,00 | | 600,00 | 176,17 | 176,17 | 423,83 | 176,17 | |
| ** 15 INCENTIVOS AL RENDIMIENTO | 600,00 | | 600,00 | 176,17 | 176,17 | 423,83 | 176,17 | |
| 16000 SEGURIDAD SOCIAL | 87.742,00 | | 87.742,00 | 95.533,24 | 95.533,24 | 7.791,24- | 95.533,24 | |
| * 160 CUOTAS SOCIALES | 87.742,00 | | 87.742,00 | 95.533,24 | 95.533,24 | 7.791,24- | 95.533,24 | |
| ** 16 CUOTAS,PRESTACIONES Y GASTOS SOCIALES EMP | 87.742,00 | | 87.742,00 | 95.533,24 | 95.533,24 | 7.791,24- | 95.533,24 | |
| *** 1 GASTOS DE PERSONAL | 368.341,00 | 30.238,96 | 398.579,96 | 405.395,09 | 405.395,09 | 6.815,13- | 405.395,09 | |
| 22706 ESTUDIOS Y TRABAJOS TÉCNICOS | 37.500,00 | 36.550,00- | 950,00 | | | 950,00 | | |
| * 227 TRABAJOS REALIZADOS POR OTRAS EMPRESAS Y | 37.500,00 | 36.550,00- | 950,00 | | | 950,00 | | |
| ** 22 MATERIAL, SUMINISTROS Y OTROS | 37.500,00 | 36.550,00- | 950,00 | | | 950,00 | | |
| *** 2 GASTOS CORRIENTES EN BIENES Y SERVICIOS | 37.500,00 | 36.550,00- | 950,00 | | | 950,00 | | |
| 42001 ADMÓN.GRAL.CARM.SUB.CONCURR.COMPET. Y | 171.000,00 | 70.000,00 | 241.000,00 | 181.000,00 | 101.000,00 | 140.000,00 | 101.000,00 | |
| * 420 A LA ADMINISTRACIÓN GRAL.DE LA COMUNIDAD | 171.000,00 | 70.000,00 | 241.000,00 | 181.000,00 | 101.000,00 | 140.000,00 | 101.000,00 | |
| ** 42 A LA ADMINISTRACIÓN GRAL.DE LA COMUNIDAD | 171.000,00 | 70.000,00 | 241.000,00 | 181.000,00 | 101.000,00 | 140.000,00 | 101.000,00 | |
| 43100 A FUNDACIONES DE LA CARM | 582.750,00 | | 582.750,00 | 582.750,00 | 582.750,00 | | 582.750,00 | |
| * 431 A FUNDACIONES DE LA CARM | 582.750,00 | | 582.750,00 | 582.750,00 | 582.750,00 | | 582.750,00 | |
| ** 43 A CONSORCIOS Y FUNDACIONES DE LA CARM | 582.750,00 | | 582.750,00 | 582.750,00 | 582.750,00 | | 582.750,00 | |

| | | | | | | | | |
|---|---|---|---|---|---|---|---|---|
| 44104 AL CENTRO DE CUALIFICACION TURISTICA. | 60.000,00 | | 60.000,00 | 60.000,00 | 60.000,00 | | 60.000,00 | |
| * 441 A SOCIEDADES MERCANTILES REGIONALES | 60.000,00 | | 60.000,00 | 60.000,00 | 60.000,00 | | 60.000,00 | |
| 44200 A LA UNIVERSIDAD DE MURCIA | 385.000,00 | | 385.000,00 | 385.000,00 | 385.000,00 | | 385.000,00 | |
| 44201 A LA UNIVERSIDAD POLITECNICA DE CARTAG | 84.000,00 | | 84.000,00 | 84.000,00 | 84.000,00 | | 84.000,00 | |
| * 442 A UNIVERSIDADES PÚBLICAS DE LA REGIÓN DE | 469.000,00 | | 469.000,00 | 469.000,00 | 469.000,00 | | 469.000,00 | |
| ** 44 A E.P.E.,OTRAS ENTIDADES DE Dº PBCO.Y SOC | 529.000,00 | | 529.000,00 | 529.000,00 | 529.000,00 | | 529.000,00 | |
| 46350 FORMACION DE RECURSOS HUMANOS | 1.225.112,00 | 176.935,06 | 1.402.047,06 | 1.357.890,00 | 574.790,50 | 827.256,56 | 429.469,50 | 145.321,00 |
| * 463 A ENTID.Y ACTIV. EN EL ÁREA EDUCACIÓN Y | 1.225.112,00 | 176.935,06 | 1.402.047,06 | 1.357.890,00 | 574.790,50 | 827.256,56 | 429.469,50 | 145.321,00 |
| ** 46 AL SECTOR PÚBLICO LOCAL | 1.225.112,00 | 176.935,06 | 1.402.047,06 | 1.357.890,00 | 574.790,50 | 827.256,56 | 429.469,50 | 145.321,00 |
| 47352 FORMACION DE RECURSOS HUMANOS | 4.498.683,00 | 1.628.847,46- | 2.869.835,54 | 2.858.014,46 | 995.979,16 | 1.873.856,38 | 988.419,16 | 7.560,00 |
| * 473 A ENTID.Y ACTIV. EN EL ÁREA EDUCACIÓN Y | 4.498.683,00 | 1.628.847,46- | 2.869.835,54 | 2.858.014,46 | 995.979,16 | 1.873.856,38 | 988.419,16 | 7.560,00 |
| ** 47 A EMPRESAS PRIVADAS | 4.498.683,00 | 1.628.847,46- | 2.869.835,54 | 2.858.014,46 | 995.979,16 | 1.873.856,38 | 988.419,16 | 7.560,00 |
| 48300 BECAS Y AYUDAS PARA ESTUDIOS | 1.500.000,00 | 1.130.000,00- | 370.000,00 | 251.776,28 | 251.776,28 | 118.223,72 | 251.776,28 | |
| 48356 PROGRAMAS Y OTROS CURSOS DE FORMACION | 6.835.880,00 | 1.185.935,16 | 8.021.815,16 | 7.514.855,98 | 4.269.884,19 | 3.751.930,97 | 4.057.168,17 | 212.716,02 |
| * 483 A ENTID.Y ACTIV. EN EL ÁREA EDUCACIÓN Y | 8.335.880,00 | 55.935,16 | 8.391.815,16 | 7.766.632,26 | 4.521.660,47 | 3.870.154,69 | 4.308.944,45 | 212.716,02 |
| ** 48 A FAMILIAS E INSTITUCIONES SIN FINES DE L | 8.335.880,00 | 55.935,16 | 8.391.815,16 | 7.766.632,26 | 4.521.660,47 | 3.870.154,69 | 4.308.944,45 | 212.716,02 |
| *** 4 TRANSFERENCIAS CORRIENTES | 15.342.425,00 | 1.325.977,24- | 14.016.447,76 | 13.275.286,72 | 7.305.180,13 | 6.711.267,63 | 6.939.583,11 | 365.597,02 |
| 64500 APLICACIONES INFORMÁTICAS | 47.375,00 | | 47.375,00 | 52.656,09 | | 47.375,00 | | |
| * 645 APLICACIONES INFORMÁTICAS | 47.375,00 | | 47.375,00 | 52.656,09 | | 47.375,00 | | |
| 64900 OTRO INMOVILIZADO INMATERIAL | 151.036,00 | 121.809,00 | 272.845,00 | 92.522,93 | 54.009,04 | 218.835,96 | 54.009,04 | |
| * 649 OTRO INMOVILIZADO INMATERIAL | 151.036,00 | 121.809,00 | 272.845,00 | 92.522,93 | 54.009,04 | 218.835,96 | 54.009,04 | |
| ** 64 GASTOS DE INVERSIONES DE CARÁCTER INMATER | 198.411,00 | 121.809,00 | 320.220,00 | 145.179,02 | 54.009,04 | 266.210,96 | 54.009,04 | |
| *** 6 INVERSIONES REALES | 198.411,00 | 121.809,00 | 320.220,00 | 145.179,02 | 54.009,04 | 266.210,96 | 54.009,04 | |
| **** 324B ACTUACIONES PARA LA CALIDAD PROFESIONAL | 15.946.677,00 | 1.210.479,28- | 14.736.197,72 | 13.825.860,83 | 7.764.584,26 | 6.971.613,46 | 7.398.987,24 | 365.597,02 |

# Cuenta General 2009

*LQP-V508*
*Sociedad: SPEF - SP.Empleo y Formación.*
***C.1) LIQUIDACION DEL PRESUPUESTO DE GASTOS***
***Mes: 1 a 12***
***Clasificación Orgánica:*** *5704 INTERMEDIACION Y CONTRATOS*
***Clasificación Funcional por Programas:*** *312A PRESTACIONES A LOS DESEMPLEADOS*

| Sección | Crédito Inicial | Modificaciones | Créd.Definitivo | Gtos Comprometidos | Oblig.Recon.Netas | Reman.de Crédito | Pagos | Oblig.Pend.Pago |
|---|---|---|---|---|---|---|---|---|
| 12000 SUELDO | 2.246.919,00 | 391.131,29 | 2.638.050,29 | 2.078.173,36 | 2.078.173,36 | 559.876,93 | 2.078.173,36 | |
| 12001 TRIENIOS | 242.319,00 | 13.000,00 | 255.319,00 | 253.438,07 | 253.438,07 | 1.880,93 | 253.438,07 | |
| 12002 COMPLEMENTO DE DESTINO | 1.052.195,00 | | 1.052.195,00 | 1.102.933,19 | 1.102.933,19 | 50.738,19- | 1.102.933,19 | |
| 12003 COMPLEMENTO ESPECÍFICO DEL PUESTO DE T | 466.057,00 | | 466.057,00 | 924.760,04 | 924.760,04 | 458.703,04- | 924.760,04 | |
| 12004 COMPLEMENTOS PERSONALES Y TRANSITORIOS | | | | 1.902,96 | 1.902,96 | 1.902,96- | 1.902,96 | |
| 12005 OTRAS REMUNERACIONES | 489.482,00 | | 489.482,00 | 534.343,93 | 534.343,93 | 44.861,93- | 534.343,93 | |
| * 120 RETRIBUCIONES BÁSICAS Y COMPLEMENTARIAS | 4.496.972,00 | 404.131,29 | 4.901.103,29 | 4.895.551,55 | 4.895.551,55 | 5.551,74 | 4.895.551,55 | |
| 12100 SUELDO | 4.997,00 | 148.859,53 | 153.856,53 | 60.505,21 | 60.505,21 | 93.351,32 | 60.505,21 | |
| 12101 TRIENIOS | | 3.000,00 | 3.000,00 | 2.726,09 | 2.726,09 | 273,91 | 2.726,09 | |
| 12102 COMPLEMENTO DE DESTINO | 1,00 | | 1,00 | 33.831,89 | 33.831,89 | 33.830,89- | 33.831,89 | |
| 12103 COMPLEMENTO ESPECÍFICO DEL PUESTO DE T | 1,00 | | 1,00 | 33.787,66 | 33.787,66 | 33.786,66- | 33.787,66 | |
| 12105 OTRAS REMUNERACIONES | 1,00 | | 1,00 | 17.930,53 | 17.930,53 | 17.929,53- | 17.930,53 | |
| * 121 RETRIBUCIONES POR SUSTITUCION DE FUNCION | 5.000,00 | 151.859,53 | 156.859,53 | 148.781,38 | 148.781,38 | 8.078,15 | 148.781,38 | |
| 12400 SUELDO | 819.995,00 | 982.912,37 | 1.802.907,37 | 829.187,93 | 829.187,93 | 973.719,44 | 829.187,93 | |
| 12401 TRIENIOS | 1,00 | 3.500,00 | 3.501,00 | 9.096,67 | 9.096,67 | 5.595,67- | 9.096,67 | |
| 12402 COMPLEMENTO DE DESTINO | 1,00 | | 1,00 | 394.229,02 | 394.229,02 | 394.228,02- | 394.229,02 | |
| 12403 COMPLEMENTO ESPECIFICO DEL PUESTO DE T | 1,00 | | 1,00 | 267.337,71 | 267.337,71 | 267.336,71- | 267.337,71 | |
| 12404 COMPLEMENTOS PERSONALES Y TRANSITORIOS | 1,00 | | 1,00 | | | 1,00 | | |
| 12405 OTRAS REMUNERACIONES | 1,00 | | 1,00 | 136.073,04 | 136.073,04 | 136.072,04- | 136.073,04 | |

| | | | | | | | | |
|---|---|---|---|---|---|---|---|---|
| * 124 RETRIB. FUNCIONARIOS INTERINOS SIN ADSCR | 820.000,00 | 986.412,37 | 1.806.412,37 | 1.635.924,37 | 1.635.924,37 | 170.488,00 | 1.635.924,37 | |
| ** 12 FUNCIONARIOS | 5.321.972,00 | 1.542.403,19 | 6.864.375,19 | 6.680.257,30 | 6.680.257,30 | 184.117,89 | 6.680.257,30 | |
| 13100 SALARIOS | | 14.061,63 | 14.061,63 | 8.835,03 | 7.392,33 | 6.669,30 | 7.392,33 | |
| 13101 ANTIGÜEDAD | | 850,00 | 850,00 | 558,82 | 533,81 | 316,19 | 533,81 | |
| 13102 COMPLEMENTO DE PUESTO DE TRABAJO | | | | 280,94 | 280,94 | 280,94- | 280,94 | |
| 13103 OTRAS REMUNERACIONES | | | | 267,84 | 267,84 | 267,84- | 267,84 | |
| * 131 LABORAL TEMPORAL | | 14.911,63 | 14.911,63 | 9.942,63 | 8.474,92 | 6.436,71 | 8.474,92 | |
| ** 13 LABORALES | | 14.911,63 | 14.911,63 | 9.942,63 | 8.474,92 | 6.436,71 | 8.474,92 | |
| 15100 GRATIFICACIONES POR SERVICIOS EXTRAORD | 600,00 | 3.000,00 | 3.600,00 | 1.860,69 | 1.860,69 | 1.739,31 | 1.860,69 | |
| * 151 GRATIFICACIONES | 600,00 | 3.000,00 | 3.600,00 | 1.860,69 | 1.860,69 | 1.739,31 | 1.860,69 | |
| ** 15 INCENTIVOS AL RENDIMIENTO | 600,00 | 3.000,00 | 3.600,00 | 1.860,69 | 1.860,69 | 1.739,31 | 1.860,69 | |
| 16000 SEGURIDAD SOCIAL | 1.463.584,00 | 427.507,00 | 1.891.091,00 | 1.827.311,56 | 1.827.311,56 | 63.779,44 | 1.827.311,56 | |
| * 160 CUOTAS SOCIALES | 1.463.584,00 | 427.507,00 | 1.891.091,00 | 1.827.311,56 | 1.827.311,56 | 63.779,44 | 1.827.311,56 | |
| ** 16 CUOTAS,PRESTACIONES Y GASTOS SOCIALES EMP | 1.463.584,00 | 427.507,00 | 1.891.091,00 | 1.827.311,56 | 1.827.311,56 | 63.779,44 | 1.827.311,56 | |
| *** 1 GASTOS DE PERSONAL | 6.786.156,00 | 1.987.821,82 | 8.773.977,82 | 8.519.372,18 | 8.517.904,47 | 256.073,35 | 8.517.904,47 | |
| 20200 ARRENDAMIENTOS DE EDIFICIOS | 350.000,00 | 2.050,00- | 347.950,00 | 346.754,76 | 281.856,12 | 66.093,88 | 281.856,12 | |
| * 202 ARRENDAMIENTOS DE EDIFICIOS Y OTRAS CONS | 350.000,00 | 2.050,00- | 347.950,00 | 346.754,76 | 281.856,12 | 66.093,88 | 281.856,12 | |
| ** 20 ARRENDAMIENTOS Y CÁNONES | 350.000,00 | 2.050,00- | 347.950,00 | 346.754,76 | 281.856,12 | 66.093,88 | 281.856,12 | |
| 21200 EDIFICIOS | 53.700,00 | 85.000,00 | 138.700,00 | 22.554,58 | 19.623,26 | 119.076,74 | 19.623,26 | |
| * 212 EDIFICIOS Y OTRAS CONSTRUCCIONES | 53.700,00 | 85.000,00 | 138.700,00 | 22.554,58 | 19.623,26 | 119.076,74 | 19.623,26 | |
| 21300 MAQUINARIA | 53.700,00 | | 53.700,00 | 23.397,81 | 18.195,80 | 35.504,20 | 18.195,80 | |
| 21301 INSTALACIONES | 35.981,00 | | 35.981,00 | 64.624,13 | 43.824,95 | 7.843,95- | 43.824,95 | |
| 21302 UTILLAJE | 107,00 | | 107,00 | | | 107,00 | | |
| * 213 MAQUINARIA,INSTALACIONES Y UTILLAJE | 89.788,00 | | 89.788,00 | 88.021,94 | 62.020,75 | 27.767,25 | 62.020,75 | |
| 21400 ELEMENTOS DE TRANSPORTE | 1.071,00 | | 1.071,00 | | | 1.071,00 | | |
| * 214 ELEMENTOS DE TRANSPORTE | 1.071,00 | | 1.071,00 | | | 1.071,00 | | |
| 21500 MOBILIARIO Y ENSERES | 10.506,00 | | 10.506,00 | 19.592,82 | 19.592,82 | 9.086,82- | 19.592,82 | |

| | | | | | | | | |
|---|---|---|---|---|---|---|---|---|
| * 215 MOBILIARIO Y ENSERES | 10.506,00 | | 10.506,00 | 19.592,82 | 19.592,82 | 9.086,82- | 19.592,82 | |
| 21600 EQUIPOS PARA PROCESOS DE INFORMACIÓN | 10.716,00 | | 10.716,00 | 19.857,65 | 6.966,78 | 3.749,22 | 6.966,78 | |
| * 216 EQUIPOS PARA PROCESOS DE INFORMACIÓN | 10.716,00 | | 10.716,00 | 19.857,65 | 6.966,78 | 3.749,22 | 6.966,78 | |
| 21900 OTRO INMOVILIZADO MATERIAL | 520,00 | | 520,00 | 211,00 | 211,00 | 309,00 | 211,00 | |
| * 219 OTRO INMOVILIZADO MATERIAL | 520,00 | | 520,00 | 211,00 | 211,00 | 309,00 | 211,00 | |
| ** 21 REPARACIONES, MANTENIMIENTO Y CONSERVACIÓ | 166.301,00 | 85.000,00 | 251.301,00 | 150.237,99 | 108.414,61 | 142.886,39 | 108.414,61 | |
| 22000 ORDINARIO NO INVENTARIABLE | 30.900,00 | | 30.900,00 | 31.783,69 | 31.783,69 | 883,69- | 31.783,69 | |
| 22001 PRENSA, REVISTAS, LIBROS Y OTRAS PUBLI | 1.060,00 | | 1.060,00 | | | 1.060,00 | | |
| 22002 MATERIAL INFORMÁTICO NO INVENTARIABLE | 20.600,00 | | 20.600,00 | 30.156,43 | 14.343,70 | 6.256,30 | 14.343,70 | |
| * 220 MATERIAL DE OFICINA | 52.560,00 | | 52.560,00 | 61.940,12 | 46.127,39 | 6.432,61 | 46.127,39 | |
| 22100 ENERGÍA ELÉCTRICA | 105.000,00 | 79.000,00 | 184.000,00 | 205.696,44 | 205.696,44 | 21.696,44- | 155.066,46 | 50.629,98 |
| 22101 AGUA | 14.708,00 | | 14.708,00 | 14.906,72 | 14.906,72 | 198,72- | 12.886,74 | 2.019,98 |
| 22103 COMBUSTIBLE Y CARBURANTES PARA AUTOMOC | 536,00 | | 536,00 | | | 536,00 | | |
| 22104 VESTUARIO | 1.040,00 | | 1.040,00 | 377,44 | 377,44 | 662,56 | | 377,44 |
| 22109 OTROS SUMINISTROS | 5.150,00 | | 5.150,00 | 8.388,83 | 8.388,83 | 3.238,83- | 4.155,45 | 4.233,38 |
| * 221 SUMINISTROS | 126.434,00 | 79.000,00 | 205.434,00 | 229.369,43 | 229.369,43 | 23.935,43- | 172.108,65 | 57.260,78 |
| 22200 TELEFÓNICAS | 163.616,00 | | 163.616,00 | 80.306,30 | 79.699,53 | 83.916,47 | 50.327,63 | 29.371,90 |
| 22201 POSTALES Y TELEGRÁFICAS | 80.000,00 | | 80.000,00 | 44.106,53 | 44.106,53 | 35.893,47 | 21.983,88 | 22.122,65 |
| 22203 INFORMÁTICAS | 216,00 | | 216,00 | | | 216,00 | | |
| 22209 OTRAS COMUNICACIONES | 108,00 | | 108,00 | | | 108,00 | | |
| * 222 COMUNICACIONES | 243.940,00 | | 243.940,00 | 124.412,83 | 123.806,06 | 120.133,94 | 72.311,51 | 51.494,55 |
| 22300 TRANSPORTES | 10.506,00 | | 10.506,00 | 20.044,80 | 8.850,80 | 1.655,20 | 8.850,80 | |
| * 223 TRANSPORTES | 10.506,00 | | 10.506,00 | 20.044,80 | 8.850,80 | 1.655,20 | 8.850,80 | |
| 22409 DE OTROS RIESGOS | 16.315,00 | | 16.315,00 | 13.953,75 | 13.953,75 | 2.361,25 | 13.953,75 | |
| * 224 PRIMAS DE SEGURO | 16.315,00 | | 16.315,00 | 13.953,75 | 13.953,75 | 2.361,25 | 13.953,75 | |
| 22502 LOCALES | 9.198,00 | | 9.198,00 | 15.656,81 | 15.656,81 | 6.458,81- | 15.650,50 | 6,31 |

# Cuenta General 2009

| | | | | | | | | |
|---|---|---|---|---|---|---|---|---|
| * 225 TRIBUTOS | 9.198,00 | | 9.198,00 | 15.656,81 | 15.656,81 | 6.458,81- | 15.650,50 | 6,31 |
| 22602 PUBLICIDAD Y PROPAGANDA | 8.240,00 | 7.500,00 | 15.740,00 | 15.180,92 | 5.396,32 | 10.343,68 | 5.396,32 | |
| 22603 JURÍDICOS, CONTENCIOSOS | 1.071,00 | 1.000,00- | 71,00 | | | 71,00 | | |
| 22606 REUNIONES, CONFERENCIAS Y CURSOS | 1.608,00 | | 1.608,00 | | | 1.608,00 | | |
| 22609 OTROS GASTOS DIVERSOS | 2.143,00 | 2.000,00- | 143,00 | | | 143,00 | | |
| * 226 GASTOS DIVERSOS | 13.062,00 | 4.500,00 | 17.562,00 | 15.180,92 | 5.396,32 | 12.165,68 | 5.396,32 | |
| 22700 LIMPIEZA Y ASEO | 437.000,00 | | 437.000,00 | 482.581,05 | 306.911,58 | 130.088,42 | 306.911,58 | |
| 22701 SEGURIDAD | 113.000,00 | | 113.000,00 | 112.882,00 | 95.711,60 | 17.288,40 | 95.711,60 | |
| 22703 POSTALES | 18.000,00 | | 18.000,00 | | | 18.000,00 | | |
| 22706 ESTUDIOS Y TRABAJOS TÉCNICOS | 55.000,00 | 50.496,91 | 105.496,91 | 102.408,81 | 38.662,65 | 66.834,26 | 38.662,65 | |
| 22709 OTROS | 1.071,00 | | 1.071,00 | 25.649,92 | 15.073,98 | 14.002,98- | 15.073,98 | |
| * 227 TRABAJOS REALIZADOS POR OTRAS EMPRESAS Y | 624.071,00 | 50.496,91 | 674.567,91 | 723.521,78 | 456.359,81 | 218.208,10 | 456.359,81 | |
| ** 22 MATERIAL, SUMINISTROS Y OTROS | 1.096.086,00 | 133.996,91 | 1.230.082,91 | 1.204.080,44 | 899.520,37 | 330.562,54 | 790.758,73 | 108.761,64 |
| 23002 DEL PERSONAL | 9.000,00 | | 9.000,00 | 885,67 | 885,67 | 8.114,33 | 885,67 | |
| * 230 DIETAS | 9.000,00 | | 9.000,00 | 885,67 | 885,67 | 8.114,33 | 885,67 | |
| 23102 DEL PERSONAL | 10.000,00 | | 10.000,00 | 7.048,36 | 7.048,36 | 2.951,64 | 7.048,36 | |
| * 231 LOCOMOCIÓN | 10.000,00 | | 10.000,00 | 7.048,36 | 7.048,36 | 2.951,64 | 7.048,36 | |
| ** 23 INDEMNIZACIONES POR RAZÓN DEL SERVICIO | 19.000,00 | | 19.000,00 | 7.934,03 | 7.934,03 | 11.065,97 | 7.934,03 | |
| *** 2 GASTOS CORRIENTES EN BIENES Y SERVICIOS | 1.631.387,00 | 216.946,91 | 1.848.333,91 | 1.709.007,22 | 1.297.725,13 | 550.608,78 | 1.188.963,49 | 108.761,64 |
| 62100 EDIFICIOS | 895.928,00 | 217.048,00 | 1.112.976,00 | 516.996,19 | 380.929,36 | 732.046,64 | 380.929,36 | |
| * 621 EDIFICIOS Y OTRAS CONSTRUCCIONES | 895.928,00 | 217.048,00 | 1.112.976,00 | 516.996,19 | 380.929,36 | 732.046,64 | 380.929,36 | |
| 62200 INSTALACIONES TÉCNICAS | 30.000,00 | | 30.000,00 | 84.719,08 | 26.601,21 | 3.398,79 | 26.601,21 | |
| * 622 INSTALACIONES TÉCNICAS | 30.000,00 | | 30.000,00 | 84.719,08 | 26.601,21 | 3.398,79 | 26.601,21 | |
| 62300 MAQUINARIA | 22.000,00 | | 22.000,00 | 17.980,00 | 17.980,00 | 4.020,00 | 17.980,00 | |
| * 623 MAQUINARIA | 22.000,00 | | 22.000,00 | 17.980,00 | 17.980,00 | 4.020,00 | 17.980,00 | |
| 62600 MOBILIARIO Y ENSERES | 175.000,00 | | 175.000,00 | 221.436,51 | 3.532,73 | 171.467,27 | 3.532,73 | |
| * 626 MOBILIARIO Y ENSERES | 175.000,00 | | 175.000,00 | 221.436,51 | 3.532,73 | 171.467,27 | 3.532,73 | |
| 62700 EQUIPOS PARA PROCESOS DE | 118.000,00 | | 118.000,00 | 388.488,39 | 103.987,55 | 14.012,45 | 103.987,55 | |

# Cuenta General 2009

| | | | | | | | | |
|---|---|---|---|---|---|---|---|---|
| INFORMACIÓN | | | | | | | | |
| * 627 EQUIPOS PARA PROCESOS DE INFORMACIÓN | 118.000,00 | | 118.000,00 | 388.488,39 | 103.987,55 | 14.012,45 | 103.987,55 | |
| 62800 ELEMENTOS DE TRANSPORTE | 15.000,00 | | 15.000,00 | | | 15.000,00 | | |
| * 628 ELEMENTOS DE TRANSPORTE | 15.000,00 | | 15.000,00 | | | 15.000,00 | | |
| 62900 OTROS ACTIVOS MATERIALES | 6.000,00 | | 6.000,00 | 17.547,89 | 4.484,24 | 1.515,76 | 4.484,24 | |
| * 629 OTROS ACTIVOS MATERIALES | 6.000,00 | | 6.000,00 | 17.547,89 | 4.484,24 | 1.515,76 | 4.484,24 | |
| ** 62 INVERSIÓN NUEVA ASOCIADA FUNCIONAM.OPERAT | 1.261.928,00 | 217.048,00 | 1.478.976,00 | 1.247.168,06 | 537.515,09 | 941.460,91 | 537.515,09 | |
| 63100 EDIFICIOS | | | | 97.736,61 | 90.509,81 | 90.509,81- | 90.509,81 | |
| 63101 OTRAS CONSTRUCCIONES | 65.000,00 | | 65.000,00 | | | 65.000,00 | | |
| * 631 EDIFICIOS Y OTRAS CONSTRUCCIONES | 65.000,00 | | 65.000,00 | 97.736,61 | 90.509,81 | 25.509,81- | 90.509,81 | |
| 63200 INSTALACIONES TÉCNICAS | 115.000,00 | | 115.000,00 | 19.779,70 | 2.983,29 | 112.016,71 | 2.983,29 | |
| * 632 INSTALACIONES TÉCNICAS | 115.000,00 | | 115.000,00 | 19.779,70 | 2.983,29 | 112.016,71 | 2.983,29 | |
| 63300 MAQUINARIA | 15.000,00 | | 15.000,00 | 9.802,00 | 9.802,00 | 5.198,00 | 9.802,00 | |
| * 633 MAQUINARIA | 15.000,00 | | 15.000,00 | 9.802,00 | 9.802,00 | 5.198,00 | 9.802,00 | |
| 63700 EQUIPOS PARA PROCESOS DE INFORMACIÓN | 20.000,00 | | 20.000,00 | 23.275,90 | 7.262,10 | 12.737,90 | 7.262,10 | |
| * 637 EQUIPOS PARA PROCESOS DE INFORMACIÓN | 20.000,00 | | 20.000,00 | 23.275,90 | 7.262,10 | 12.737,90 | 7.262,10 | |
| 63900 OTROS ACTIVOS MATERIALES | 500,00 | | 500,00 | | | 500,00 | | |
| * 639 OTROS ACTIVOS MATERIALES | 500,00 | | 500,00 | | | 500,00 | | |
| ** 63 INVERSIÓN DE REPOSICION ASOCIADA FUNC.OPE | 215.500,00 | | 215.500,00 | 150.594,21 | 110.557,20 | 104.942,80 | 110.557,20 | |
| 64500 APLICACIONES INFORMÁTICAS | 36.000,00 | 5.000,00- | 31.000,00 | 30.056,68 | 30.056,68 | 943,32 | 30.056,68 | |
| * 645 APLICACIONES INFORMÁTICAS | 36.000,00 | 5.000,00- | 31.000,00 | 30.056,68 | 30.056,68 | 943,32 | 30.056,68 | |
| ** 64 GASTOS DE INVERSIONES DE CARÁCTER INMATER | 36.000,00 | 5.000,00- | 31.000,00 | 30.056,68 | 30.056,68 | 943,32 | 30.056,68 | |
| *** 6 INVERSIONES REALES | 1.513.428,00 | 212.048,00 | 1.725.476,00 | 1.427.818,95 | 678.128,97 | 1.047.347,03 | 678.128,97 | |
| **** 312A PRESTACIONES A LOS DESEMPLEADOS | 9.930.971,00 | 2.416.816,73 | 12.347.787,73 | 11.656.198,35 | 10.493.758,57 | 1.854.029,16 | 10.384.996,93 | 108.761,64 |

# Cuenta General 2009

*LQP-M122*
*Sociedad: SPEF - SP.Empleo y Formación.*
**C.1) LIQUIDACION DEL PRESUPUESTOS DE GASTOS**
***Ejercicio del expediente pagado 2009***
***Mes: 1 a 12***

***Centro Gestor:*** ***570100*** ***DIRECCION Y SERVICIOS GENERALES***

| Subconcepto/Concepto/Artículo/Capítulo | Crédito Inicial | Modificaciones | Créd.Definitivo | Gtos Comprometidos | Oblig.Recon.Netas | Reman.de Crédito | Pagos | Oblig.Pend.Pago |
|---|---|---|---|---|---|---|---|---|
| * 100 RETRIBUCIONES BÁSICAS Y OTRAS REMUNERACI | 60.578,00 | | 60.578,00 | 59.388,56 | 59.388,56 | 1.189,44 | 59.388,56 | |
| ** 10 ALTOS CARGOS | 60.578,00 | | 60.578,00 | 59.388,56 | 59.388,56 | 1.189,44 | 59.388,56 | |
| * 120 RETRIBUCIONES BÁSICAS Y COMPLEMENTARIAS | 1.799.993,00 | 101.252,72 | 1.901.245,72 | 1.895.726,60 | 1.895.726,60 | 5.519,12 | 1.895.726,60 | |
| * 121 RETRIBUCIONES POR SUSTITUCION DE FUNCION | 4.000,00 | 33.200,12 | 37.200,12 | 27.287,80 | 27.287,80 | 9.912,32 | 27.287,80 | |
| ** 12 FUNCIONARIOS | 1.803.993,00 | 134.452,84 | 1.938.445,84 | 1.923.014,40 | 1.923.014,40 | 15.431,44 | 1.923.014,40 | |
| * 151 GRATIFICACIONES | 3.000,00 | | 3.000,00 | 1.678,98 | 1.678,98 | 1.321,02 | 1.678,98 | |
| ** 15 INCENTIVOS AL RENDIMIENTO | 3.000,00 | | 3.000,00 | 1.678,98 | 1.678,98 | 1.321,02 | 1.678,98 | |
| * 160 CUOTAS SOCIALES | 434.851,00 | | 434.851,00 | 451.714,34 | 451.714,34 | 16.863,34- | 451.714,34 | |
| ** 16 CUOTAS,PRESTACIONES Y GASTOS SOCIALES EMP | 434.851,00 | | 434.851,00 | 451.714,34 | 451.714,34 | 16.863,34- | 451.714,34 | |
| *** 1 GASTOS DE PERSONAL | 2.302.422,00 | 134.452,84 | 2.436.874,84 | 2.435.796,28 | 2.435.796,28 | 1.078,56 | 2.435.796,28 | |
| * 202 ARRENDAMIENTOS DE EDIFICIOS Y OTRAS CONS | 37.000,00 | 2.050,00 | 39.050,00 | 38.976,00 | 32.480,00 | 6.570,00 | 32.480,00 | |
| ** 20 ARRENDAMIENTOS Y CÁNONES | 37.000,00 | 2.050,00 | 39.050,00 | 38.976,00 | 32.480,00 | 6.570,00 | 32.480,00 | |
| * 212 EDIFICIOS Y OTRAS CONSTRUCCIONES | 14.000,00 | 5.000,00- | 9.000,00 | 2.514,27 | 2.514,27 | 6.485,73 | 2.514,27 | |
| * 213 MAQUINARIA,INSTALACIONES Y UTILLAJE | 33.501,00 | 23.000,00- | 10.501,00 | 2.472,71 | 2.472,71 | 8.028,29 | 2.472,71 | |
| * 214 ELEMENTOS DE TRANSPORTE | 2.040,00 | | 2.040,00 | | | 2.040,00 | | |
| * 215 MOBILIARIO Y ENSERES | 3.850,00 | | 3.850,00 | 1.472,96 | 1.472,96 | 2.377,04 | 1.472,96 | |
| * 216 EQUIPOS PARA PROCESOS DE INFORMACIÓN | 3.000,00 | | 3.000,00 | 1.766,29 | 1.766,29 | 1.233,71 | 1.766,29 | |
| * 219 OTRO INMOVILIZADO MATERIAL | 1.000,00 | | 1.000,00 | 733,12 | 733,12 | 266,88 | 733,12 | |
| ** 21 REPARACIONES, MANTENIMIENTO Y | 57.391,00 | 28.000,00- | 29.391,00 | 8.959,35 | 8.959,35 | 20.431,65 | 8.959,35 | |

| | | | | | | | | |
|---|---|---|---|---|---|---|---|---|
| CONSERVACIÓ | | | | | | | | |
| * 220 MATERIAL DE OFICINA | 40.040,00 | | 40.040,00 | 25.842,54 | 19.877,45 | 20.162,55 | 19.877,45 | |
| * 221 SUMINISTROS | 9.060,00 | | 9.060,00 | 14.160,18 | 11.592,83 | 2.532,83- | 8.298,71 | 3.294,12 |
| * 222 COMUNICACIONES | 170.889,00 | | 170.889,00 | 189.402,23 | 188.983,80 | 18.094,80- | 107.243,35 | 81.740,45 |
| * 223 TRANSPORTES | 4.120,00 | | 4.120,00 | 22.090,99 | 11.012,99 | 6.892,99- | 11.012,99 | |
| * 224 PRIMAS DE SEGURO | 3.320,00 | | 3.320,00 | | | 3.320,00 | | |
| * 225 TRIBUTOS | 700,00 | | 700,00 | 352,84 | 352,84 | 347,16 | 352,84 | |
| * 226 GASTOS DIVERSOS | 86.925,00 | 10.000,00- | 76.925,00 | 59.228,76 | 50.647,08 | 26.277,92 | 50.647,08 | |
| * 227 TRABAJOS REALIZADOS POR OTRAS EMPRESAS Y | 294.007,00 | 20.000,00 | 314.007,00 | 254.879,69 | 109.567,02 | 204.439,98 | 109.567,02 | |
| ** 22 MATERIAL, SUMINISTROS Y OTROS | 609.061,00 | 10.000,00 | 619.061,00 | 565.957,23 | 392.034,01 | 227.026,99 | 306.999,44 | 85.034,57 |
| * 230 DIETAS | 6.302,00 | | 6.302,00 | 3.055,34 | 3.055,34 | 3.246,66 | 3.055,34 | |
| * 231 LOCOMOCIÓN | 5.404,00 | 5.000,00 | 10.404,00 | 3.553,02 | 3.553,02 | 6.850,98 | 3.553,02 | |
| ** 23 INDEMNIZACIONES POR RAZÓN DEL SERVICIO | 11.706,00 | 5.000,00 | 16.706,00 | 6.608,36 | 6.608,36 | 10.097,64 | 6.608,36 | |
| * 240 GASTOS DE EDICIÓN Y DISTRIBUCIÓN | 120.000,00 | 75.000,00- | 45.000,00 | 41.973,50 | 19.064,27 | 25.935,73 | 19.064,27 | |
| ** 24 GASTOS DE PUBLICACIONES | 120.000,00 | 75.000,00- | 45.000,00 | 41.973,50 | 19.064,27 | 25.935,73 | 19.064,27 | |
| *** 2 GASTOS CORRIENTES EN BIENES Y SERVICIOS | 835.158,00 | 85.950,00- | 749.208,00 | 662.474,44 | 459.145,99 | 290.062,01 | 374.111,42 | 85.034,57 |
| * 621 EDIFICIOS Y OTRAS CONSTRUCCIONES | 3.000,00 | | 3.000,00 | | | 3.000,00 | | |
| * 622 INSTALACIONES TÉCNICAS | 2.000,00 | | 2.000,00 | | | 2.000,00 | | |
| * 623 MAQUINARIA | 2.000,00 | | 2.000,00 | | | 2.000,00 | | |
| * 624 UTILLAJE | 1.000,00 | | 1.000,00 | | | 1.000,00 | | |
| * 625 FONDO ARTÍSTICO Y BIBLIOGRÁFICO | 5.000,00 | | 5.000,00 | 30,00 | 30,00 | 4.970,00 | 30,00 | |
| * 626 MOBILIARIO Y ENSERES | 10.000,00 | | 10.000,00 | 1.820,41 | 1.820,41 | 8.179,59 | 1.820,41 | |
| * 627 EQUIPOS PARA PROCESOS DE INFORMACIÓN | 10.000,00 | | 10.000,00 | 8.334,08 | 3.514,80 | 6.485,20 | 3.514,80 | |
| * 628 ELEMENTOS DE TRANSPORTE | 1.000,00 | | 1.000,00 | | | 1.000,00 | | |
| * 629 OTROS ACTIVOS MATERIALES | 1.000,00 | | 1.000,00 | 26,36 | 26,36 | 973,64 | 26,36 | |
| ** 62 INVERSIÓN NUEVA ASOCIADA FUNCIONAM.OPERAT | 35.000,00 | | 35.000,00 | 10.210,85 | 5.391,57 | 29.608,43 | 5.391,57 | |
| * 645 APLICACIONES INFORMÁTICAS | 175.000,00 | | 175.000,00 | 155.080,16 | 38.595,16 | 136.404,84 | 38.595,16 | |
| * 649 OTRO INMOVILIZADO INMATERIAL | | 20.000,00 | 20.000,00 | | | 20.000,00 | | |
| ** 64 GASTOS DE INVERSIONES DE CARÁCTER | 175.000,00 | 20.000,00 | 195.000,00 | 155.080,16 | 38.595,16 | 156.404,84 | 38.595,16 | |

# Cuenta General 2009

| | | | | | | | | |
|---|---|---|---|---|---|---|---|---|
| **INMATER** | | | | | | | | |
| ***** 6 INVERSIONES REALES** | **210.000,00** | **20.000,00** | **230.000,00** | **165.291,01** | **43.986,73** | **186.013,27** | **43.986,73** | |
| ****** Total** | **3.347.580,00** | **68.502,84** | **3.416.082,84** | **3.263.561,73** | **2.938.929,00** | **477.153,84** | **2.853.894,43** | **85.034,57** |

# Cuenta General 2009

*LQP-M122*
*Sociedad: SPEF - SP.Empleo y Formación.*
**C.1) LIQUIDACION DEL PRESUPUESTOS DE GASTOS**
***Ejercicio del expediente pagado 2009***
***Mes: 1 a 12***

***Centro Gestor:*** ***570200*** ***EMPLEO***

| Subconcepto/Concepto/Artículo/Capítulo | Crédito Inicial | Modificaciones | Créd.Definitivo | Gtos Comprometidos | Oblig.Recon.Netas | Reman.de Crédito | Pagos | Oblig.Pend.Pago |
|---|---|---|---|---|---|---|---|---|
| * 120 RETRIBUCIONES BÁSICAS Y COMPLEMENTARIAS | 1.475.145,00 | 127.519,69 | 1.602.664,69 | 1.600.509,36 | 1.600.509,36 | 2.155,33 | 1.600.509,36 | |
| * 121 RETRIBUCIONES POR SUSTITUCION DE FUNCION | 5.000,00 | 1.477,26- | 3.522,74 | 2.070,69 | 2.070,69 | 1.452,05 | 2.070,69 | |
| * 124 RETRIB. FUNCIONARIOS INTERINOS SIN ADSCR | | 113,74 | 113,74 | 53,74 | 53,74 | 60,00 | 53,74 | |
| ** 12 FUNCIONARIOS | 1.480.145,00 | 126.156,17 | 1.606.301,17 | 1.602.633,79 | 1.602.633,79 | 3.667,38 | 1.602.633,79 | |
| * 151 GRATIFICACIONES | 2.000,00 | | 2.000,00 | 420,60 | 420,60 | 1.579,40 | 420,60 | |
| ** 15 INCENTIVOS AL RENDIMIENTO | 2.000,00 | | 2.000,00 | 420,60 | 420,60 | 1.579,40 | 420,60 | |
| * 160 CUOTAS SOCIALES | 398.343,00 | | 398.343,00 | 396.305,92 | 396.305,92 | 2.037,08 | 396.305,92 | |
| ** 16 CUOTAS,PRESTACIONES Y GASTOS SOCIALES EMP | 398.343,00 | | 398.343,00 | 396.305,92 | 396.305,92 | 2.037,08 | 396.305,92 | |
| *** 1 GASTOS DE PERSONAL | 1.880.488,00 | 126.156,17 | 2.006.644,17 | 1.999.360,31 | 1.999.360,31 | 7.283,86 | 1.999.360,31 | |
| * 212 EDIFICIOS Y OTRAS CONSTRUCCIONES | 102,00 | | 102,00 | | | 102,00 | | |
| * 213 MAQUINARIA,INSTALACIONES Y UTILLAJE | 1.224,00 | | 1.224,00 | | | 1.224,00 | | |
| * 214 ELEMENTOS DE TRANSPORTE | 104,00 | | 104,00 | | | 104,00 | | |
| * 215 MOBILIARIO Y ENSERES | 1.530,00 | | 1.530,00 | | | 1.530,00 | | |
| * 216 EQUIPOS PARA PROCESOS DE INFORMACIÓN | 1.530,00 | | 1.530,00 | | | 1.530,00 | | |
| * 219 OTRO INMOVILIZADO MATERIAL | 520,00 | | 520,00 | | | 520,00 | | |
| ** 21 REPARACIONES, MANTENIMIENTO Y CONSERVACIÓ | 5.010,00 | | 5.010,00 | | | 5.010,00 | | |
| * 220 MATERIAL DE OFICINA | 12.270,00 | | 12.270,00 | 14.821,10 | 10.832,38 | 1.437,62 | 10.832,38 | |
| * 221 SUMINISTROS | 2.285,00 | 500,00- | 1.785,00 | | | 1.785,00 | | |

# Cuenta General 2009

| | | | | | | | | |
|---|---|---|---|---|---|---|---|---|
| * 222 COMUNICACIONES | 26.274,00 | 1.000,00- | 25.274,00 | 25.485,48 | 25.485,48 | 211,48- | 23.594,85 | 1.890,63 |
| * 223 TRANSPORTES | 1.000,00 | | 1.000,00 | 2.413,97 | 2.413,97 | 1.413,97- | 2.413,97 | |
| * 225 TRIBUTOS | 206,00 | | 206,00 | | | 206,00 | | |
| * 226 GASTOS DIVERSOS | 32.275,00 | 3.000,00- | 29.275,00 | 23.616,60 | 23.616,60 | 5.658,40 | 23.616,60 | |
| * 227 TRABAJOS REALIZADOS POR OTRAS EMPRESAS Y | 215.489,00 | 24.000,00- | 191.489,00 | 176.085,36 | 45.204,64 | 146.284,36 | 45.204,64 | |
| ** 22 MATERIAL, SUMINISTROS Y OTROS | 289.799,00 | 28.500,00- | 261.299,00 | 242.422,51 | 107.553,07 | 153.745,93 | 105.662,44 | 1.890,63 |
| * 230 DIETAS | 2.601,00 | | 2.601,00 | 984,49 | 984,49 | 1.616,51 | 984,49 | |
| * 231 LOCOMOCIÓN | 4.162,00 | | 4.162,00 | 2.608,10 | 2.608,10 | 1.553,90 | 2.608,10 | |
| ** 23 INDEMNIZACIONES POR RAZÓN DEL SERVICIO | 6.763,00 | | 6.763,00 | 3.592,59 | 3.592,59 | 3.170,41 | 3.592,59 | |
| *** 2 GASTOS CORRIENTES EN BIENES Y SERVICIOS | 301.572,00 | 28.500,00- | 273.072,00 | 246.015,10 | 111.145,66 | 161.926,34 | 109.255,03 | 1.890,63 |
| * 420 A LA ADMINISTRACIÓN GRAL.DE LA COMUNIDAD | 800.000,00 | 198.799,63 | 998.799,63 | 970.001,52 | 574.875,95 | 423.923,68 | 574.875,95 | |
| ** 42 A LA ADMINISTRACIÓN GRAL.DE LA COMUNIDAD | 800.000,00 | 198.799,63 | 998.799,63 | 970.001,52 | 574.875,95 | 423.923,68 | 574.875,95 | |
| * 442 A UNIVERSIDADES PÚBLICAS DE LA REGIÓN DE | 450.000,00 | 120.913,75- | 329.086,25 | 307.147,13 | 285.208,10 | 43.878,15 | 285.208,10 | |
| ** 44 A E.P.E.,OTRAS ENTIDADES DE Dº PBCO.Y SOC | 450.000,00 | 120.913,75- | 329.086,25 | 307.147,13 | 285.208,10 | 43.878,15 | 285.208,10 | |
| * 463 A ENTID.Y ACTIV. EN EL ÁREA EDUCACIÓN Y | 10.512.114,00 | 800.000,00 | 11.312.114,00 | 10.865.024,98 | 6.511.853,67 | 4.800.260,33 | 6.511.853,67 | |
| * 465 A ENTID.Y ACTIV. EN ÁREA EMPLEO Y RELAC. | 11.842.809,00 | 5.540.763,40 | 17.383.572,40 | 16.572.096,94 | 10.592.747,27 | 6.790.825,13 | 10.326.860,00 | 265.887,27 |
| * 468 A ENTID.Y ACTIV. EN ÁREA DESARROLLO Y CO | 2.409.000,00 | 80.000,00- | 2.329.000,00 | 1.991.533,12 | 1.576.353,23 | 752.646,77 | 1.470.398,15 | 105.955,08 |
| ** 46 AL SECTOR PÚBLICO LOCAL | 24.763.923,00 | 6.260.763,40 | 31.024.686,40 | 29.428.655,04 | 18.680.954,17 | 12.343.732,23 | 18.309.111,82 | 371.842,35 |
| * 471 A ENTID.Y ACTIV. EN ÁREA PROTECC.Y PROMO | 1.200.000,00 | 1.121.000,00- | 79.000,00 | 12.880,00 | 8.000,00 | 71.000,00 | 8.000,00 | |
| * 475 A ENTID.Y ACTIV. EN ÁREA EMPLEO Y RELAC. | 22.168.513,00 | 1.107.560,46- | 21.060.952,54 | 16.680.293,34 | 14.288.213,41 | 6.772.739,13 | 14.155.832,38 | 132.381,03 |
| ** 47 A EMPRESAS PRIVADAS | 23.368.513,00 | 2.228.560,46- | 21.139.952,54 | 16.693.173,34 | 14.296.213,41 | 6.843.739,13 | 14.163.832,38 | 132.381,03 |
| * 481 A ENTID.Y ACTIV. EN ÁREA PROTECC.Y PROMO | 1.200.000,00 | 3.245.500,00 | 4.445.500,00 | 3.234.940,00 | 2.653.894,00 | 1.791.606,00 | 2.614.206,00 | 39.688,00 |

# Cuenta General 2009

| | | | | | | | | |
|---|---|---|---|---|---|---|---|---|
| * 483 A ENTID.Y ACTIV. EN EL ÁREA EDUCACIÓN Y | 809.651,00 | | 809.651,00 | 675.462,24 | 496.464,24 | 313.186,76 | 496.464,24 | |
| * 485 A ENTID.Y ACTIV. EN ÁREA EMPLEO Y RELAC. | 4.591.341,00 | 24.714,42- | 4.566.626,58 | 4.104.767,83 | 3.798.251,11 | 770.375,47 | 3.773.730,48 | 22.520,63 |
| * 488 A INSTITUC. SOCIALES, EMPRESARIALES Y SI | | 21.000,00 | 21.000,00 | | | 21.000,00 | | |
| ** 48 A FAMILIAS E INSTITUCIONES SIN FINES DE L | 6.600.992,00 | 3.241.785,58 | 9.842.777,58 | 8.015.170,07 | 6.946.609,35 | 2.896.168,23 | 6.884.400,72 | 62.208,63 |
| *** 4 TRANSFERENCIAS CORRIENTES | 55.983.428,00 | 7.351.874,40 | 63.335.302,40 | 55.414.147,10 | 40.783.860,98 | 22.551.441,42 | 40.217.428,97 | 566.432,01 |
| * 645 APLICACIONES INFORMÁTICAS | 176.581,00 | 10.200,00 | 186.781,00 | 103.195,50 | 37.042,80 | 149.738,20 | 37.042,80 | |
| * 649 OTRO INMOVILIZADO INMATERIAL | 59.663,00 | 31.188,73 | 90.851,73 | 74.197,45 | | 90.851,73 | | |
| ** 64 GASTOS DE INVERSIONES DE CARÁCTER INMATER | 236.244,00 | 41.388,73 | 277.632,73 | 177.392,95 | 37.042,80 | 240.589,93 | 37.042,80 | |
| *** 6 INVERSIONES REALES | 236.244,00 | 41.388,73 | 277.632,73 | 177.392,95 | 37.042,80 | 240.589,93 | 37.042,80 | |
| * 768 A ENTID.Y ACTIV. EN ÁREA DESARROLLO Y CO | 780.000,00 | | 780.000,00 | 191.272,08 | 191.272,08 | 588.727,92 | 191.272,08 | |
| ** 76 AL SECTOR PÚBLICO LOCAL | 780.000,00 | | 780.000,00 | 191.272,08 | 191.272,08 | 588.727,92 | 191.272,08 | |
| * 775 A ENTID.Y ACTIV. EN ÁREA EMPLEO Y RELAC. | 515.000,00 | | 515.000,00 | 131.850,30 | 131.850,30 | 383.149,70 | 131.850,30 | |
| ** 77 A EMPRESAS PRIVADAS | 515.000,00 | | 515.000,00 | 131.850,30 | 131.850,30 | 383.149,70 | 131.850,30 | |
| *** 7 TRANSFERENCIAS DE CAPITAL | 1.295.000,00 | | 1.295.000,00 | 323.122,38 | 323.122,38 | 971.877,62 | 323.122,38 | |
| **** Total | 59.696.732,00 | 7.490.919,30 | 67.187.651,30 | 58.160.037,84 | 43.254.532,13 | 23.933.119,17 | 42.686.209,49 | 568.322,64 |

# Cuenta General 2009

*LQP-M122*
*Sociedad: SPEF - SP.Empleo y Formación.*
**C.7) LIQUIDACION DEL PRESUPUESTOS DE GASTOS**
***Ejercicio del expediente pagado 2009***
***Mes: 1 a 12***

***Centro Gestor:*** ***570300*** ***FORMACION***

| Subconcepto/Concepto/Artículo/Capítulo | Crédito Inicial | Modificaciones | Créd.Definitivo | Gtos Comprometidos | Oblig.Recon.Netas | Reman.de Crédito | Pagos | Oblig.Pend.Pago |
|---|---|---|---|---|---|---|---|---|
| * 120 RETRIBUCIONES BÁSICAS Y COMPLEMENTARIAS | 1.412.073,00 | 78.963,79 | 1.491.036,79 | 1.466.164,57 | 1.466.164,57 | 24.872,22 | 1.466.164,57 | |
| * 121 RETRIBUCIONES POR SUSTITUCION DE FUNCION | 2.000,00 | 1.479,57 | 3.479,57 | 724,73 | 724,73 | 2.754,84 | 724,73 | |
| ** 12 FUNCIONARIOS | 1.414.073,00 | 80.443,36 | 1.494.516,36 | 1.466.889,30 | 1.466.889,30 | 27.627,06 | 1.466.889,30 | |
| * 130 LABORAL FIJO | 173.000,00 | | 173.000,00 | 138.224,80 | 138.224,80 | 34.775,20 | 138.224,80 | |
| * 131 LABORAL TEMPORAL | 279.999,00 | 30.238,96 | 310.237,96 | 309.685,68 | 309.685,68 | 552,28 | 309.685,68 | |
| ** 13 LABORALES | 452.999,00 | 30.238,96 | 483.237,96 | 447.910,48 | 447.910,48 | 35.327,48 | 447.910,48 | |
| * 151 GRATIFICACIONES | 1.200,00 | | 1.200,00 | 518,68 | 518,68 | 681,32 | 518,68 | |
| ** 15 INCENTIVOS AL RENDIMIENTO | 1.200,00 | | 1.200,00 | 518,68 | 518,68 | 681,32 | 518,68 | |
| * 160 CUOTAS SOCIALES | 407.210,00 | 3.600,00 | 410.810,00 | 459.544,58 | 459.544,58 | 48.734,58- | 459.544,58 | |
| ** 16 CUOTAS,PRESTACIONES Y GASTOS SOCIALES EMP | 407.210,00 | 3.600,00 | 410.810,00 | 459.544,58 | 459.544,58 | 48.734,58- | 459.544,58 | |
| *** 1 GASTOS DE PERSONAL | 2.275.482,00 | 114.282,32 | 2.389.764,32 | 2.374.863,04 | 2.374.863,04 | 14.901,28 | 2.374.863,04 | |
| * 202 ARRENDAMIENTOS DE EDIFICIOS Y OTRAS CONS | 37.825,00 | 37.000,00- | 825,00 | | | 825,00 | | |
| ** 20 ARRENDAMIENTOS Y CÁNONES | 37.825,00 | 37.000,00- | 825,00 | | | 825,00 | | |
| * 210 INFRAESTRUCTURA Y BIENES NATURALES | | | | 10.300,00 | 7.077,10 | 7.077,10- | 7.077,10 | |
| * 212 EDIFICIOS Y OTRAS CONSTRUCCIONES | 22.725,00 | 10.000,00- | 12.725,00 | 3.700,23 | 3.700,23 | 9.024,77 | 3.700,23 | |
| * 213 MAQUINARIA,INSTALACIONES Y UTILLAJE | 18.162,00 | 5.000,00- | 13.162,00 | 8.485,71 | 7.378,59 | 5.783,41 | 7.378,59 | |
| * 214 ELEMENTOS DE TRANSPORTE | 1.587,00 | | 1.587,00 | | | 1.587,00 | | |
| * 215 MOBILIARIO Y ENSERES | 3.804,00 | | 3.804,00 | 3.207,26 | 3.207,26 | 596,74 | 3.207,26 | |
| * 216 EQUIPOS PARA PROCESOS DE INFORMACIÓN | 2.144,00 | | 2.144,00 | | | 2.144,00 | | |

| | | | | | | | | |
|---|---|---|---|---|---|---|---|---|
| * 219 OTRO INMOVILIZADO MATERIAL | 1.576,00 | | 1.576,00 | | | 1.576,00 | | |
| ** 21 REPARACIONES, MANTENIMIENTO Y CONSERVACIÓ | 49.998,00 | 15.000,00- | 34.998,00 | 25.693,20 | 21.363,18 | 13.634,82 | 21.363,18 | |
| * 220 MATERIAL DE OFICINA | 39.522,00 | 20.000,00 | 59.522,00 | 15.130,28 | 11.735,35 | 47.786,65 | 11.735,35 | |
| * 221 SUMINISTROS | 24.843,00 | | 24.843,00 | 25.739,07 | 25.739,07 | 896,07- | 21.725,95 | 4.013,12 |
| * 222 COMUNICACIONES | 39.598,00 | | 39.598,00 | 34.243,21 | 34.054,93 | 5.543,07 | 24.073,87 | 9.981,06 |
| * 223 TRANSPORTES | 5.150,00 | | 5.150,00 | 3.947,48 | 3.947,48 | 1.202,52 | 3.947,48 | |
| * 224 PRIMAS DE SEGURO | 8.916,00 | | 8.916,00 | 8.898,22 | 8.898,22 | 17,78 | 8.898,22 | |
| * 225 TRIBUTOS | 6.000,00 | | 6.000,00 | 592,28 | 592,28 | 5.407,72 | 588,78 | 3,50 |
| * 226 GASTOS DIVERSOS | 872.158,00 | 336.502,64 | 1.208.660,64 | 807.683,52 | 585.831,28 | 622.829,36 | 585.831,28 | |
| * 227 TRABAJOS REALIZADOS POR OTRAS EMPRESAS Y | 1.001.333,00 | 146.851,60 | 1.148.184,60 | 782.869,80 | 439.409,17 | 708.775,43 | 439.409,17 | |
| ** 22 MATERIAL, SUMINISTROS Y OTROS | 1.997.520,00 | 503.354,24 | 2.500.874,24 | 1.679.103,86 | 1.110.207,78 | 1.390.666,46 | 1.096.210,10 | 13.997,68 |
| * 230 DIETAS | 17.880,00 | | 17.880,00 | 623,37 | 623,37 | 17.256,63 | 623,37 | |
| * 231 LOCOMOCIÓN | 31.012,00 | | 31.012,00 | 4.345,34 | 4.345,34 | 26.666,66 | 4.345,34 | |
| ** 23 INDEMNIZACIONES POR RAZÓN DEL SERVICIO | 48.892,00 | | 48.892,00 | 4.968,71 | 4.968,71 | 43.923,29 | 4.968,71 | |
| *** 2 GASTOS CORRIENTES EN BIENES Y SERVICIOS | 2.134.235,00 | 451.354,24 | 2.585.589,24 | 1.709.765,77 | 1.136.539,67 | 1.449.049,57 | 1.122.541,99 | 13.997,68 |
| * 420 A LA ADMINISTRACIÓN GRAL.DE LA COMUNIDAD | 495.000,00 | 135.000,00 | 630.000,00 | 549.719,27 | 404.719,27 | 225.280,73 | 404.719,27 | |
| ** 42 A LA ADMINISTRACIÓN GRAL.DE LA COMUNIDAD | 495.000,00 | 135.000,00 | 630.000,00 | 549.719,27 | 404.719,27 | 225.280,73 | 404.719,27 | |
| * 431 A FUNDACIONES DE LA CARM | 582.750,00 | | 582.750,00 | 582.750,00 | 582.750,00 | | 582.750,00 | |
| ** 43 A CONSORCIOS Y FUNDACIONES DE LA CARM | 582.750,00 | | 582.750,00 | 582.750,00 | 582.750,00 | | 582.750,00 | |
| * 441 A SOCIEDADES MERCANTILES REGIONALES | 260.000,00 | | 260.000,00 | 260.000,00 | 260.000,00 | | 260.000,00 | |
| * 442 A UNIVERSIDADES PÚBLICAS DE LA REGIÓN DE | 469.000,00 | | 469.000,00 | 469.000,00 | 469.000,00 | | 469.000,00 | |
| ** 44 A E.P.E.,OTRAS ENTIDADES DE Dº PBCO.Y SOC | 729.000,00 | | 729.000,00 | 729.000,00 | 729.000,00 | | 729.000,00 | |
| * 463 A ENTID.Y ACTIV. EN EL ÁREA EDUCACIÓN Y | 3.350.112,00 | 376.935,06 | 3.727.047,06 | 3.678.209,00 | 1.865.021,50 | 1.862.025,56 | 1.719.700,50 | 145.321,00 |
| ** 46 AL SECTOR PÚBLICO LOCAL | 3.350.112,00 | 376.935,06 | 3.727.047,06 | 3.678.209,00 | 1.865.021,50 | 1.862.025,56 | 1.719.700,50 | 145.321,00 |

# Cuenta General 2009

| | | | | | | | | |
|---|---|---|---|---|---|---|---|---|
| * 473 A ENTID.Y ACTIV. EN EL ÁREA EDUCACIÓN Y | 12.598.683,00 | 551.515,46- | 12.047.167,54 | 11.902.728,67 | 5.004.397,37 | 7.042.770,17 | 4.938.697,37 | 65.700,00 |
| ** 47 A EMPRESAS PRIVADAS | 12.598.683,00 | 551.515,46- | 12.047.167,54 | 11.902.728,67 | 5.004.397,37 | 7.042.770,17 | 4.938.697,37 | 65.700,00 |
| * 483 A ENTID.Y ACTIV. EN EL ÁREA EDUCACIÓN Y | 26.591.946,00 | 3.368.598,69 | 29.960.544,69 | 27.663.083,53 | 11.518.361,01 | 18.442.183,68 | 11.298.884,35 | 219.476,66 |
| ** 48 A FAMILIAS E INSTITUCIONES SIN FINES DE L | 26.591.946,00 | 3.368.598,69 | 29.960.544,69 | 27.663.083,53 | 11.518.361,01 | 18.442.183,68 | 11.298.884,35 | 219.476,66 |
| * 490 AL EXTERIOR | | 54.994,06 | 54.994,06 | 54.994,06 | 54.994,06 | | 54.994,06 | |
| ** 49 AL EXTERIOR | | 54.994,06 | 54.994,06 | 54.994,06 | 54.994,06 | | 54.994,06 | |
| *** 4 TRANSFERENCIAS CORRIENTES | 44.347.491,00 | 3.384.012,35 | 47.731.503,35 | 45.160.484,53 | 20.159.243,21 | 27.572.260,14 | 19.728.745,55 | 430.497,66 |
| * 621 EDIFICIOS Y OTRAS CONSTRUCCIONES | 2.712.000,00 | 460.940,70- | 2.251.059,30 | 3.712,00 | 3.712,00 | 2.247.347,30 | 3.712,00 | |
| * 622 INSTALACIONES TÉCNICAS | 12.000,00 | | 12.000,00 | | | 12.000,00 | | |
| * 623 MAQUINARIA | 18.000,00 | | 18.000,00 | | | 18.000,00 | | |
| * 626 MOBILIARIO Y ENSERES | 28.000,00 | | 28.000,00 | 88.668,90 | 55.722,14 | 27.722,14- | 55.722,14 | |
| * 627 EQUIPOS PARA PROCESOS DE INFORMACIÓN | 18.000,00 | | 18.000,00 | 1.905,44 | | 18.000,00 | | |
| * 629 OTROS ACTIVOS MATERIALES | | | | 4.816,38 | 4.816,38 | 4.816,38- | 4.816,38 | |
| ** 62 INVERSIÓN NUEVA ASOCIADA FUNCIONAM.OPERAT | 2.788.000,00 | 460.940,70- | 2.327.059,30 | 99.102,72 | 64.250,52 | 2.262.808,78 | 64.250,52 | |
| * 631 EDIFICIOS Y OTRAS CONSTRUCCIONES | | | | 10.502,91 | | | | |
| * 632 INSTALACIONES TÉCNICAS | 65.000,00 | | 65.000,00 | 40.999,47 | 3.766,95 | 61.233,05 | 3.766,95 | |
| ** 63 INVERSIÓN DE REPOSICION ASOCIADA FUNC.OPE | 65.000,00 | | 65.000,00 | 51.502,38 | 3.766,95 | 61.233,05 | 3.766,95 | |
| * 645 APLICACIONES INFORMÁTICAS | 62.375,00 | 331.691,20 | 394.066,20 | 225.442,96 | 27.424,00 | 366.642,20 | 27.424,00 | |
| * 649 OTRO INMOVILIZADO INMATERIAL | 236.936,00 | 106.809,00 | 343.745,00 | 92.522,93 | 54.009,04 | 289.735,96 | 54.009,04 | |
| ** 64 GASTOS DE INVERSIONES DE CARÁCTER INMATER | 299.311,00 | 438.500,20 | 737.811,20 | 317.965,89 | 81.433,04 | 656.378,16 | 81.433,04 | |
| *** 6 INVERSIONES REALES | 3.152.311,00 | 22.440,50- | 3.129.870,50 | 468.570,99 | 149.450,51 | 2.980.419,99 | 149.450,51 | |
| **** Total | 51.909.519,00 | 3.927.208,41 | 55.836.727,41 | 49.713.684,33 | 23.820.096,43 | 32.016.630,98 | 23.375.601,09 | 444.495,34 |

# Cuenta General 2009

*LQP-M122*
*Sociedad: SPEF - SP.Empleo y Formación.*
**C.1) LIQUIDACION DEL PRESUPUESTOS DE GASTOS**
***Ejercicio del expediente pagado 2009***
***Mes: 1 a 12***

***Centro Gestor:*** ***570400*** ***INTERMEDIACION Y CONTRATOS***

| Subconcepto/Concepto/Artículo/Capítulo | Crédito Inicial | Modificaciones | Créd.Definitivo | Gtos Comprometidos | Oblig.Recon.Netas | Reman.de Crédito | Pagos | Oblig.Pend.Pago |
|---|---|---|---|---|---|---|---|---|
| * 120 RETRIBUCIONES BÁSICAS Y COMPLEMENTARIAS | 4.496.972,00 | 404.131,29 | 4.901.103,29 | 4.895.551,55 | 4.895.551,55 | 5.551,74 | 4.895.551,55 | |
| * 121 RETRIBUCIONES POR SUSTITUCION DE FUNCION | 5.000,00 | 151.859,53 | 156.859,53 | 148.781,38 | 148.781,38 | 8.078,15 | 148.781,38 | |
| * 124 RETRIB. FUNCIONARIOS INTERINOS SIN ADSCR | 820.000,00 | 986.412,37 | 1.806.412,37 | 1.635.924,37 | 1.635.924,37 | 170.488,00 | 1.635.924,37 | |
| ** 12 FUNCIONARIOS | 5.321.972,00 | 1.542.403,19 | 6.864.375,19 | 6.680.257,30 | 6.680.257,30 | 184.117,89 | 6.680.257,30 | |
| * 131 LABORAL TEMPORAL | | 14.911,63 | 14.911,63 | 9.942,63 | 8.474,92 | 6.436,71 | 8.474,92 | |
| ** 13 LABORALES | | 14.911,63 | 14.911,63 | 9.942,63 | 8.474,92 | 6.436,71 | 8.474,92 | |
| * 151 GRATIFICACIONES | 600,00 | 3.000,00 | 3.600,00 | 1.860,69 | 1.860,69 | 1.739,31 | 1.860,69 | |
| ** 15 INCENTIVOS AL RENDIMIENTO | 600,00 | 3.000,00 | 3.600,00 | 1.860,69 | 1.860,69 | 1.739,31 | 1.860,69 | |
| * 160 CUOTAS SOCIALES | 1.463.584,00 | 427.507,00 | 1.891.091,00 | 1.827.311,56 | 1.827.311,56 | 63.779,44 | 1.827.311,56 | |
| ** 16 CUOTAS,PRESTACIONES Y GASTOS SOCIALES EMP | 1.463.584,00 | 427.507,00 | 1.891.091,00 | 1.827.311,56 | 1.827.311,56 | 63.779,44 | 1.827.311,56 | |
| *** 1 GASTOS DE PERSONAL | 6.786.156,00 | 1.987.821,82 | 8.773.977,82 | 8.519.372,18 | 8.517.904,47 | 256.073,35 | 8.517.904,47 | |
| * 202 ARRENDAMIENTOS DE EDIFICIOS Y OTRAS CONS | 350.000,00 | 2.050,00- | 347.950,00 | 346.754,76 | 281.856,12 | 66.093,88 | 281.856,12 | |
| ** 20 ARRENDAMIENTOS Y CÁNONES | 350.000,00 | 2.050,00- | 347.950,00 | 346.754,76 | 281.856,12 | 66.093,88 | 281.856,12 | |
| * 212 EDIFICIOS Y OTRAS CONSTRUCCIONES | 53.700,00 | 85.000,00 | 138.700,00 | 22.554,58 | 19.623,26 | 119.076,74 | 19.623,26 | |
| * 213 MAQUINARIA,INSTALACIONES Y UTILLAJE | 89.788,00 | | 89.788,00 | 88.021,94 | 62.020,75 | 27.767,25 | 62.020,75 | |
| * 214 ELEMENTOS DE TRANSPORTE | 1.071,00 | | 1.071,00 | | | 1.071,00 | | |
| * 215 MOBILIARIO Y ENSERES | 10.506,00 | | 10.506,00 | 19.592,82 | 19.592,82 | 9.086,82- | 19.592,82 | |
| * 216 EQUIPOS PARA PROCESOS DE INFORMACIÓN | 10.716,00 | | 10.716,00 | 19.857,65 | 6.966,78 | 3.749,22 | 6.966,78 | |

| | | | | | | | | |
|---|---|---|---|---|---|---|---|---|
| * 219 OTRO INMOVILIZADO MATERIAL | 520,00 | | 520,00 | 211,00 | 211,00 | 309,00 | 211,00 | |
| ** 21 REPARACIONES, MANTENIMIENTO Y CONSERVACIÓ | 166.301,00 | 85.000,00 | 251.301,00 | 150.237,99 | 108.414,61 | 142.886,39 | 108.414,61 | |
| * 220 MATERIAL DE OFICINA | 52.560,00 | | 52.560,00 | 61.940,12 | 46.127,39 | 6.432,61 | 46.127,39 | |
| * 221 SUMINISTROS | 126.434,00 | 79.000,00 | 205.434,00 | 229.369,43 | 229.369,43 | 23.935,43- | 172.108,65 | 57.260,78 |
| * 222 COMUNICACIONES | 243.940,00 | | 243.940,00 | 124.412,83 | 123.806,06 | 120.133,94 | 72.311,51 | 51.494,55 |
| * 223 TRANSPORTES | 10.506,00 | | 10.506,00 | 20.044,80 | 8.850,80 | 1.655,20 | 8.850,80 | |
| * 224 PRIMAS DE SEGURO | 16.315,00 | | 16.315,00 | 13.953,75 | 13.953,75 | 2.361,25 | 13.953,75 | |
| * 225 TRIBUTOS | 9.198,00 | | 9.198,00 | 15.656,81 | 15.656,81 | 6.458,81- | 15.650,50 | 6,31 |
| * 226 GASTOS DIVERSOS | 13.062,00 | 4.500,00 | 17.562,00 | 15.180,92 | 5.396,32 | 12.165,68 | 5.396,32 | |
| * 227 TRABAJOS REALIZADOS POR OTRAS EMPRESAS Y | 624.071,00 | 50.496,91 | 674.567,91 | 723.521,78 | 456.359,81 | 218.208,10 | 456.359,81 | |
| ** 22 MATERIAL, SUMINISTROS Y OTROS | 1.096.086,00 | 133.996,91 | 1.230.082,91 | 1.204.080,44 | 899.520,37 | 330.562,54 | 790.758,73 | 108.761,64 |
| * 230 DIETAS | 9.000,00 | | 9.000,00 | 885,67 | 885,67 | 8.114,33 | 885,67 | |
| * 231 LOCOMOCIÓN | 10.000,00 | | 10.000,00 | 7.048,36 | 7.048,36 | 2.951,64 | 7.048,36 | |
| ** 23 INDEMNIZACIONES POR RAZÓN DEL SERVICIO | 19.000,00 | | 19.000,00 | 7.934,03 | 7.934,03 | 11.065,97 | 7.934,03 | |
| *** 2 GASTOS CORRIENTES EN BIENES Y SERVICIOS | 1.631.387,00 | 216.946,91 | 1.848.333,91 | 1.709.007,22 | 1.297.725,13 | 550.608,78 | 1.188.963,49 | 108.761,64 |
| * 621 EDIFICIOS Y OTRAS CONSTRUCCIONES | 895.928,00 | 217.048,00 | 1.112.976,00 | 516.996,19 | 380.929,36 | 732.046,64 | 380.929,36 | |
| * 622 INSTALACIONES TÉCNICAS | 30.000,00 | | 30.000,00 | 84.719,08 | 26.601,21 | 3.398,79 | 26.601,21 | |
| * 623 MAQUINARIA | 22.000,00 | | 22.000,00 | 17.980,00 | 17.980,00 | 4.020,00 | 17.980,00 | |
| * 626 MOBILIARIO Y ENSERES | 175.000,00 | | 175.000,00 | 221.436,51 | 3.532,73 | 171.467,27 | 3.532,73 | |
| * 627 EQUIPOS PARA PROCESOS DE INFORMACIÓN | 118.000,00 | | 118.000,00 | 388.488,39 | 103.987,55 | 14.012,45 | 103.987,55 | |
| * 628 ELEMENTOS DE TRANSPORTE | 15.000,00 | | 15.000,00 | | | 15.000,00 | | |
| * 629 OTROS ACTIVOS MATERIALES | 6.000,00 | | 6.000,00 | 17.547,89 | 4.484,24 | 1.515,76 | 4.484,24 | |
| ** 62 INVERSIÓN NUEVA ASOCIADA FUNCIONAM.OPERAT | 1.261.928,00 | 217.048,00 | 1.478.976,00 | 1.247.168,06 | 537.515,09 | 941.460,91 | 537.515,09 | |
| * 631 EDIFICIOS Y OTRAS CONSTRUCCIONES | 65.000,00 | | 65.000,00 | 97.736,61 | 90.509,81 | 25.509,81- | 90.509,81 | |
| * 632 INSTALACIONES TÉCNICAS | 115.000,00 | | 115.000,00 | 19.779,70 | 2.983,29 | 112.016,71 | 2.983,29 | |
| * 633 MAQUINARIA | 15.000,00 | | 15.000,00 | 9.802,00 | 9.802,00 | 5.198,00 | 9.802,00 | |

| | | | | | | | | |
|---|---|---|---|---|---|---|---|---|
| * 637 EQUIPOS PARA PROCESOS DE INFORMACIÓN | 20.000,00 | | 20.000,00 | 23.275,90 | 7.262,10 | 12.737,90 | 7.262,10 | |
| * 639 OTROS ACTIVOS MATERIALES | 500,00 | | 500,00 | | | 500,00 | | |
| ** 63 INVERSIÓN DE REPOSICION ASOCIADA FUNC.OPE | 215.500,00 | | 215.500,00 | 150.594,21 | 110.557,20 | 104.942,80 | 110.557,20 | |
| * 645 APLICACIONES INFORMÁTICAS | 36.000,00 | 5.000,00- | 31.000,00 | 30.056,68 | 30.056,68 | 943,32 | 30.056,68 | |
| ** 64 GASTOS DE INVERSIONES DE CARÁCTER INMATER | 36.000,00 | 5.000,00- | 31.000,00 | 30.056,68 | 30.056,68 | 943,32 | 30.056,68 | |
| *** 6 INVERSIONES REALES | 1.513.428,00 | 212.048,00 | 1.725.476,00 | 1.427.818,95 | 678.128,97 | 1.047.347,03 | 678.128,97 | |
| **** Total | 9.930.971,00 | 2.416.816,73 | 12.347.787,73 | 11.656.198,35 | 10.493.758,57 | 1.854.029,16 | 10.384.996,93 | 108.761,64 |

# Cuenta General 2009

*LQP-M509*
*Sociedad: SPEF - SP.Empleo y Formación.*
**C.2/ LIQUIDACIÓN DEL PRESUPUESTO DE INGRESOS**
***Resumen por Capítulos***
***Mes: 1 a 12***

| Clasificación Económica | Previsión Inicial | Modif. Previsiones | Prev. Definitiva | Dchos.Rdos. Netos | Recaudación Neta | Dchos.Cancelados | Dchos.Ptes.31-12 |
|---|---|---|---|---|---|---|---|
| 3 TASAS, PRECIOS PÚBLICOS Y | 28,00 | 220.593,84 | 220.621,84 | 8.440.767,20 | 2.646.940,62 | | 5.793.826,58 |
| 4 TRANSFERENCIAS CORRIENTES | 118.367.790,00 | 9.757.875,24 | 128.125.665,24 | 105.832.644,05 | 72.412.895,14 | | 33.419.748,91 |
| 5 INGRESOS PATRIMONIALES | 100.001,00 | | 100.001,00 | 131.614,53 | 97.371,48 | | 34.243,05 |
| 6 ENAJENACIÓN DE INVERSIONE | 4,00 | | 4,00 | 312.496,71 | 61.573,69 | | 250.923,02 |
| 7 TRANSFERENCIAS DE CAPITAL | 6.416.979,00 | | 6.416.979,00 | 6.416.979,00 | 146.160,00 | | 6.270.819,00 |
| 8 ACTIVOS FINANCIEROS | | 3.924.978,20 | 3.924.978,20 | | | | |
| * TOTAL INFORME | **124.884.802,00** | **13.903.447,28** | **138.788.249,28** | **121.134.501,49** | **75.364.940,93** | | **45.769.580,56** |

# Cuenta General 2009

*LQP-M510*
*Sociedad: SPEF - SP.Empleo y Formación.*

**6.2) LIQUIDACION DEL PRESUPUESTO DE INGRESOS**

***Resumen por Artículos***

***Mes: 1 a 12***

| Clasificación Económica | Previsión Inicial | Modif. Previsiones | Prev. Definitiva | Dchos.Rdos. Netos | Recaudación Neta | Dchos.Cancelados | Dchos.Ptes.31-12 |
|---|---|---|---|---|---|---|---|
| 30 TASAS | 3,00 | | 3,00 | 13.081,30 | 1.338,45 | | 11.742,85 |
| 38 REINTEGROS DE OPERACION | 22,00 | 220.593,84 | 220.615,84 | 8.302.129,52 | 2.534.109,88 | | 5.768.019,64 |
| 39 OTROS INGRESOS | 3,00 | | 3,00 | 125.556,38 | 111.492,29 | | 14.064,09 |
| * 3 TASAS, PRECIOS PÚBLICOS | 28,00 | 220.593,84 | 220.621,84 | 8.440.767,20 | 2.646.940,62 | | 5.793.826,58 |
| 40 DEL SECTOR PÚBLICO ESTA | 71.210.494,00 | 6.427.512,89 | 77.638.006,89 | 70.565.938,84 | 70.515.441,93 | | 50.496,91 |
| 42 DE LA ADMINISTRACIÓN GR | 47.157.296,00 | 3.330.362,35 | 50.487.658,35 | 35.266.705,21 | 1.897.453,21 | | 33.369.252,00 |
| * 4 TRANSFERENCIAS CORRIENTE | 118.367.790,00 | 9.757.875,24 | 128.125.665,24 | 105.832.644,05 | 72.412.895,14 | | 33.419.748,91 |
| 52 INTERESES DE DEPÓSITOS | 100.001,00 | | 100.001,00 | 131.614,53 | 97.371,48 | | 34.243,05 |
| * 5 INGRESOS PATRIMONIALES | 100.001,00 | | 100.001,00 | 131.614,53 | 97.371,48 | | 34.243,05 |
| 68 REINTEGROS POR OPERACIO | 4,00 | | 4,00 | 312.496,71 | 61.573,69 | | 250.923,02 |
| * 6 ENAJENACIÓN DE INVERSION | 4,00 | | 4,00 | 312.496,71 | 61.573,69 | | 250.923,02 |
| 72 DE LA ADMINISTRACIÓN GR | 6.416.979,00 | | 6.416.979,00 | 6.416.979,00 | 146.160,00 | | 6.270.819,00 |
| * 7 TRANSFERENCIAS DE CAPITA | 6.416.979,00 | | 6.416.979,00 | 6.416.979,00 | 146.160,00 | | 6.270.819,00 |
| 87 REMANENTE DE TESORERIA | | 3.924.978,20 | 3.924.978,20 | | | | |
| * 8 ACTIVOS FINANCIEROS | | 3.924.978,20 | 3.924.978,20 | | | | |
| ** TOTAL INFORME | 124.884.802,00 | 13.903.447,28 | 138.788.249,28 | 121.134.501,49 | 75.364.940,93 | | 45.769.560,56 |

# Cuenta General 2009

*LQP-M511*
*Sociedad: SPEF - SP.Empleo y Formación.*
**C.2] LIQUIDACION DEL PRESUPUESTO DE INGRESOS**
***Resumen por Conceptos***
***Mes: 1 a 12***

| Clasificación Económica | Previsión Inicial | Modif. Previsiones | Prev. Definitiva | Dchos.Rdos. Netos | Recaudación Neta | Dchos.Cancelados | Dchos.Ptes.31-12 |
|---|---|---|---|---|---|---|---|
| 301 TASAS GENERALES DE LA | 2,00 | | 2,00 | 12.396,34 | 653,49 | | 11.742,85 |
| 309 TASAS EN MATERIA DE E | 1,00 | | 1,00 | 684,96 | 684,96 | | |
| * 30 TASAS | 3,00 | | 3,00 | 13.081,30 | 1.338,45 | | 11.742,85 |
| 380 DE EJERCICIOS CERRADO | 3,00 | | 3,00 | 235.040,50 | 121.901,11 | | 113.139,39 |
| 381 DEL PRESUPUESTO CORRI | 3,00 | 220.593,84 | 220.596,84 | 323.110,69 | 310.991,78 | | 12.118,91 |
| 382 DE SUBVENCIONES COFIN | 16,00 | | 16,00 | 7.743.978,33 | 2.101.216,99 | | 5.642.761,34 |
| * 38 REINTEGROS DE OPERACIO | 22,00 | 220.593,84 | 220.615,84 | 8.302.129,52 | 2.534.109,88 | | 5.768.019,64 |
| 391 RECARGOS, MULTAS Y CO | 2,00 | | 2,00 | 125.556,38 | 111.492,29 | | 14.064,09 |
| 399 INGRESOS DIVERSOS | 1,00 | | 1,00 | | | | |
| * 39 OTROS INGRESOS | 3,00 | | 3,00 | 125.556,38 | 111.492,29 | | 14.064,09 |
| ** 3 TASAS, PRECIOS PÚBLICOS | 28,00 | 220.593,84 | 220.621,84 | 8.440.767,20 | 2.646.940,62 | | 5.793.826,58 |
| 404 SUBVENC.FINALISTAS AC | 71.210.494,00 | 6.338.988,79 | 77.549.482,79 | 70.453.757,90 | 70.403.260,99 | | 50.496,91 |
| 406 SUBVENC.FINALISTAS PA | | 88.524,10 | 88.524,10 | 112.180,94 | 112.180,94 | | |
| * 40 DEL SECTOR PÚBLICO EST | 71.210.494,00 | 6.427.512,89 | 77.638.008,89 | 70.565.938,84 | 70.515.441,93 | | 50.496,91 |
| 420 DE LA CONSEJERÍA A LA | 47.157.296,00 | 3.330.362,35 | 50.487.658,35 | 35.266.705,21 | 1.897.453,21 | | 33.369.252,00 |
| * 42 DE LA ADMINISTRACIÓN G | 47.157.296,00 | 3.330.362,35 | 50.487.658,35 | 35.266.705,21 | 1.897.453,21 | | 33.369.252,00 |
| ** 4 TRANSFERENCIAS CORRIENT | 118.367.790,00 | 9.757.875,24 | 128.125.665,24 | 105.832.644,05 | 72.412.895,14 | | 33.419.748,91 |
| 520 INTERESES DE CUENTAS | 100.001,00 | | 100.001,00 | 131.614,53 | 97.371,48 | | 34.243,05 |

# Cuenta General 2009

| | | | | | | | |
|---|---|---|---|---|---|---|---|
| * 52 INTERESES DE DEPÓSITOS | 100.001,00 | | 100.001,00 | 131.614,53 | 97.371,48 | | 34.243,05 |
| ** 5 INGRESOS PATRIMONIALES | 100.001,00 | | 100.001,00 | 131.614,53 | 97.371,48 | | 34.243,05 |
| 690 DE EJERCICIOS CERRADO | | | | 47.477,34 | 24.293,41 | | 23.183,93 |
| 682 DE SUBVENCIONES COFIN | 4,00 | | 4,00 | 265.019,37 | 37.280,28 | | 227.739,09 |
| * 68 REINTEGROS POR OPERACI | 4,00 | | 4,00 | 312.496,71 | 61.573,69 | | 250.923,02 |
| ** 6 ENAJENACIÓN DE INVERSIO | 4,00 | | 4,00 | 312.496,71 | 61.573,69 | | 250.923,02 |
| 720 DE LA CONSEJERÍA A LA | 6.416.979,00 | | 6.416.979,00 | 6.416.979,00 | 146.160,00 | | 6.270.819,00 |
| * 72 DE LA ADMINISTRACIÓN G | 6.416.979,00 | | 6.416.979,00 | 6.416.979,00 | 146.160,00 | | 6.270.819,00 |
| ** 7 TRANSFERENCIAS DE CAPIT | 6.416.979,00 | | 6.416.979,00 | 6.416.979,00 | 146.160,00 | | 6.270.819,00 |
| 870 REMANENTE DE TESORERI | | 3.924.978,20 | 3.924.978,20 | | | | |
| * 87 REMANENTE DE TESORERIA | | 3.924.978,20 | 3.924.978,20 | | | | |
| ** 8 ACTIVOS FINANCIEROS | | 3.924.978,20 | 3.924.978,20 | | | | |
| *** TOTAL INFORME | 124.884.802,00 | 13.903.447,28 | 138.788.249,28 | 121.134.501,49 | 75.364.940,93 | | 45.769.560,56 |

# Cuenta General 2009

LQP-M512
Sociedad: SPEF - SP.Empleo y Formación.
**C.2) LIQUIDACION DEL PRESUPUESTO DE INGRESOS**
**Desglose por conceptos.**
**Mes: 1 a 12**

| Clasificación Económica | Previsión Inicial | Prev. Modificada | Prev. Definitiva | Dchos.Rdos. Netos | Recaudación Neta | Dchos.Cancelados | Dchos.Ptes.31-12 |
|---|---|---|---|---|---|---|---|
| *** 3 TASAS, PRECIOS PÚBLICOS Y OTROS INGRESOS | 28,00 | 220.593,84 | 220.621,84 | 8.440.767,20 | 2.646.940,62 | | 5.793.826,58 |
| *** 4 TRANSFERENCIAS CORRIENTES | 118.367.790,00 | 9.757.875,24 | 128.125.665,24 | 105.832.644,05 | 72.412.895,14 | | 33.419.748,91 |
| *** 5 INGRESOS PATRIMONIALES | 100.001,00 | | 100.001,00 | 131.614,53 | 97.371,48 | | 34.243,05 |
| *** 6 ENAJENACIÓN DE INVERSIONES REALES | 4,00 | | 4,00 | 312.496,71 | 61.573,69 | | 250.923,02 |
| *** 7 TRANSFERENCIAS DE CAPITAL | 6.416.979,00 | | 6.416.979,00 | 6.416.979,00 | 146.160,00 | | 6.270.819,00 |
| *** 8 ACTIVOS FINANCIEROS | | 3.924.978,20 | 3.924.978,20 | | | | |
| **** TOTAL INFORME | 124.884.802,00 | 13.903.447,28 | 138.788.249,28 | 121.134.501,49 | 75.364.940,93 | | 45.769.560,56 |

# Cuenta General 2009

LQP-M507
Sociedad: SPEF - SP.Empleo y Formación.
C.2) LIQUIDACION DEL PRESUPUESTO DE INGRESOS
**Clasificación Orgánica por Servicio**
Mes: 1 a 12

| Clasificación Económica | Previsión Inicial | Modif. Previsiones | Prev. Definitiva | Dchos Rdos Netos | Recaudación Neta | Cancelaciones | Dchos.Ptes.31-12 |
|---|---|---|---|---|---|---|---|
| 42000 PARA GASTOS GENERALE | 37.078.126,00 | | 37.078.126,00 | | | | |
| 72000 PARA OPERACIONES DE | 6.270.819,00 | | 6.270.819,00 | | | | |
| * 5700 NO VIGENTE | 43.348.945,00 | | 43.348.945,00 | | | | |
| 30100 T010.-TASA GENERAL D | 1,00 | | 1,00 | 670,42 | 653,49 | | 16,93 |
| 30101 T020.-TASA GRAL POR | 1,00 | | 1,00 | 11.725,92 | | | 11.725,92 |
| 38000 DE EJERCICIOS CERRAD | 1,00 | | 1,00 | 3.761,34 | 3.761,34 | | |
| 38100 PAGOS INDEBIDOS | 1,00 | | 1,00 | 10.330,47 | 8.602,97 | | 1.727,50 |
| 38101 SEGURIDAD SOCIAL (I. | 1,00 | 220.593,84 | 220.594,84 | 278.087,20 | 278.087,20 | | |
| 38103 POR ANUNCIOS A CARGO | 1,00 | | 1,00 | 1.706,06 | 1.341,29 | | 364,77 |
| 39100 RECARGO DE APREMIO P | 1,00 | | 1,00 | 68.341,24 | 68.341,24 | | |
| 39101 INTERESES DE DEMORA | 1,00 | | 1,00 | 57.215,14 | 43.151,05 | | 14.064,09 |
| 39902 INDEMNIZACIÓN POR DA | 1,00 | | 1,00 | | | | |
| 42000 PARA GASTOS GENERALE | | 3.330.362,35 | 3.330.362,35 | 27.167.530,32 | 2.722.008,32 | | 24.445.522,00 |
| 52000 INTERESES DE CUENTAS | 100.001,00 | | 100.001,00 | 131.614,53 | 97.371,48 | | 34.243,05 |
| 72000 PARA OPERACIONES DE | | | | 6.270.819,00 | | | 6.270.819,00 |
| 87000 REMANENTE DE TESORER | | 3.924.978,20 | 3.924.978,20 | | | | |
| * 5701 DIRECCIÓN Y SERVICIOS | 100.010,00 | 7.475.934,39 | 7.575.944,39 | 34.001.801,64 | 3.223.318,38 | | 30.778.483,26 |
| 38000 DE EJERCICIOS CERRAD | 1,00 | | 1,00 | 159.225,39 | 52.217,16 | | 107.008,23 |
| 38100 PAGOS INDEBIDOS | | | | 32.986,96 | 22.960,32 | | 10.026,64 |
| 38206 REINTEGROS DEL FONDO | 1,00 | | 1,00 | 576.153,76 | 98.225,11 | | 477.928,65 |
| 38250 REINT.INEM.ESC.TALLE | 1,00 | | 1,00 | 530.957,12 | 351.582,07 | | 179.375,05 |
| 38251 REINT.INEM.PROMOCIÓN | 1,00 | | 1,00 | | | | |
| 38252 REINTEGROS INEM PROM | 1,00 | | 1,00 | 295.590,69 | 49.533,47 | | 246.057,22 |

| | | | | | | | |
|---|---|---|---|---|---|---|---|
| 38253 REINTEGROS INEM INTE | 1,00 | | 1,00 | 581.792,59 | 153.785,09 | | 428.007,46 |
| 38255 REINTEGROS INEM AGEN | 1,00 | | 1,00 | 53.422,77 | 31.242,30 | | 22.180,47 |
| 38256 REINT.INEM PLANES CO | 1,00 | | 1,00 | 534.028,85 | 45.507,07 | | 488.521,78 |
| 38257 REINT.INEM INFORMAC. | 1,00 | | 1,00 | 232.537,99 | 151.379,73 | | 81.158,26 |
| 38258 REINTEGROS INEM EMPL | 1,00 | | 1,00 | 74.803,07 | 17.039,49 | | 57.763,58 |
| 38259 REINTEGROS INEM FOME | 1,00 | | 1,00 | | | | |
| 38260 REINTEGROS INEM PROG | 1,00 | | 1,00 | 577.655,47 | | | 577.655,47 |
| 38264 REINTEGROS FSE. PRO | 1,00 | | 1,00 | 2.155.406,83 | 381.350,04 | | 1.774.056,79 |
| 40402 INEM.ESCUELAS TALLER | 11.321.765,00 | | 11.321.765,00 | 11.321.765,00 | 11.321.765,00 | | |
| 40405 PROMOCIÓN DEL EMPLEO | 1.850.723,00 | | 1.850.723,00 | 1.850.723,00 | 1.850.723,00 | | |
| 40406 INTEGRACIÓN LABORAL | 5.168.340,00 | 768.131,00 | 5.936.471,00 | 5.936.471,00 | 5.936.471,00 | | |
| 40408 AGENCIAS DE DESARROL | 2.000.000,00 | | 2.000.000,00 | 1.860.572,93 | 1.860.572,93 | | |
| 40409 PLANES DE CONTRATACI | 9.122.219,00 | 1.553.458,00 | 10.675.677,00 | 9.475.677,00 | 9.475.677,00 | | |
| 40410 CC.LL.INFORMAC.ORIEN | 972.590,00 | | 972.590,00 | 816.193,02 | 816.193,02 | | |
| 40411 FOMENTO DESARROLLO L | 250.000,00 | | 250.000,00 | 100.260,85 | 100.260,85 | | |
| 40412 FOMENTO EMPLEO INDEF | 3.030.000,00 | | 3.030.000,00 | 3.030.000,00 | 3.030.000,00 | | |
| 40413 FOMENTO DESARROLLO L | 350.000,00 | | 350.000,00 | 50.000,00 | 50.000,00 | | |
| 40414 CUOTAS S.S. CAPITALI | 500.000,00 | | 500.000,00 | 130.606,14 | 130.606,14 | | |
| 40415 INFORMACIÓN ORIENTAC | 947.278,00 | | 947.278,00 | 790.881,02 | 790.881,02 | | |
| 40416 EMPLEO PÚBLICO INSTI | 2.231.263,00 | | 2.231.263,00 | 2.126.184,31 | 2.126.184,31 | | |
| 40417 PROGRAMAS EXPERIMENT | 480.000,00 | | 480.000,00 | 109.182,00 | 109.182,00 | | |
| 40423 ADAPTACION LABORAL S | 75.000,00 | | 75.000,00 | 706.043,42- | 706.043,42- | | |
| 40424 MURCIA ACTIVA EMPLEO | | 568.070,40 | 568.070,40 | | | | |
| 40425 ADAPTACION LABORAL S | | 183.810,00 | 183.810,00 | | | | |
| 42002 ACTUACIONES COFINANC | 4.529.734,00 | | 4.529.734,00 | 2.949.738,89 | 424.555,11- | | 3.374.294,00 |
| 68000 DE EJERCICIOS CERRAD | | | | 47.477,34 | 24.293,41 | | 23.183,93 |
| 68201 DEL F.S.E. | 1,00 | | 1,00 | 215.936,91 | 50.332,48 | | 165.604,43 |

| | | | | | | | |
|---|---|---|---|---|---|---|---|
| 68252 REINTEGROS INEM PROM | 1,00 | | 1,00 | 7.307,84 | 3.872,26- | | 11.180,10 |
| 68253 REINTEGROS INEM INTE | 1,00 | | 1,00 | 71.532,23 | 20.577,67 | | 50.954,56 |
| 72001 ACTUACIONES COFINANC | 47.731,00 | | 47.731,00 | 47.731,00 | 47.731,00 | | |
| * 5702 EMPLEO | 42.876.659,00 | 3.073.469,40 | 45.950.128,40 | 46.036.758,51 | 37.961.801,89 | | 8.074.956,62 |
| 30903 T930-TASA CESION USO | 1,00 | | 1,00 | 684,96 | 684,96 | | |
| 38000 DE EJERCICIOS CERRAD | 1,00 | | 1,00 | 72.053,77 | 65.922,61 | | 6.131,16 |
| 38203 REINTEGROS PLAN FIP | 1,00 | | 1,00 | 1.245.778,35 | 303.221,55 | | 942.556,80 |
| 38205 REINTEGROS DEL FONDO | 1,00 | | 1,00 | 65.205,33 | 1.145,41- | | 66.350,74 |
| 38254 REINTEGROS INEM PLAN | 1,00 | | 1,00 | 382.326,58 | 340.981,99 | | 41.344,59 |
| 38264 REINTEGROS FSE. PRO | 1,00 | | 1,00 | 438.318,97 | 178.514,49 | | 259.804,48 |
| 40418 INEM PLAN TRABAJO CE | 872.250,00 | 183.663,70 | 1.055.913,70 | 817.669,47 | 817.669,47 | | |
| 40421 FORMACION PARA EL EM | 29.520.066,00 | 171.047,00 | 29.691.113,00 | 27.528.130,40 | 27.528.130,40 | | |
| 40422 PLAN EXTRAORD. ORIEN | | 1.958.263,82 | 1.958.263,82 | 1.955.766,89 | 1.955.766,89 | | |
| 40606 PROGRAMA LEONARDO DA | | 88.524,10 | 88.524,10 | 112.180,94 | 112.180,94 | | |
| 42002 ACTUACIONES COFINANC | 5.549.436,00 | | 5.549.436,00 | 5.149.436,00 | 400.000,00- | | 5.549.436,00 |
| 68201 DEL F.S.E. | 1,00 | | 1,00 | 29.757,61- | 29.757,61- | | |
| 72001 ACTUACIONES COFINANC | 98.429,00 | | 98.429,00 | 98.429,00 | 98.429,00 | | |
| * 5703 FORMACIÓN | 36.040.188,00 | 2.401.498,62 | 38.441.686,62 | 37.836.223,05 | 30.970.599,28 | | 6.865.623,77 |
| 40404 MODERNIZACIÓN DE LOS | 1.419.000,00 | 267.544,91 | 1.686.544,91 | 1.646.628,65 | 1.596.131,74 | | 50.496,91 |
| 40422 PLAN EXTRAORD. ORIEN | 1.100.000,00 | 684.999,96 | 1.784.999,96 | 1.613.089,64 | 1.613.089,64 | | |
| * 5704 INTERMEDIACIÓN Y CONT | 2.519.000,00 | 952.544,87 | 3.471.544,87 | 3.259.718,29 | 3.209.221,38 | | 50.496,91 |
| ** TOTAL INFORME | 124.884.802,00 | 13.903.447,28 | 138.788.249,28 | 121.134.501,49 | 75.364.940,93 | | 45.769.560,56 |

## C.3) Resultado de Operaciones Comerciales

**SIN MOVIMIENTOS**

# Cuenta General 2009

*LQP-X118*
*Sociedad: SPEF SP.Empleo y Formación.*

**C.4) ESTADO LIQUIDACIÓN DEL PRESUPUESTO**

***Resultado Presupuestario***

| CONCEPTOS | DCHOS RECONOC.NETOS | OBLIG REGONOC.NETAS | IMPORTES |
|---|---|---|---|
| * 1.(+) Operaciones no financieras | 121.134.501,49 | 80.507.316,13 | 40.627.185,36 |
| * 2.(+) Operaciones activos financieros | | | |
| * 3.(+) Operaciones Comerciales | | | |
| ** I. RESULTADO PRESUP.EJERCICIO (1+2+3) | 121.134.501,49 | 80.507.316,13 | 40.627.185,36 |
| * II. VARIAC.NETA PASIVOS FINANCIEROS | | | |
| *** III. SALDO PRESPUEST. EJERCICIO (I + II) | 121.134.501,49 | 80.507.316,13 | 40.627.185,36 |

| | IMPORTES | Crédito | Superavit | DesvNeg | DesvPos | Oblig RN | Dchos RN |
|---|---|---|---|---|---|---|---|
| 4.(+)Créditos gastos remanente tesorería | 3.924.978,20 | 3.924.978,20 | | | | | |
| 5.(-)Desviaciones de financiación pos. | | | | | | | |
| 6.(+)Desviaciones de financiación neg. | | | | | | | |
| * IV.SUPERAVIT O DEFICIT FINAN.(III+4-5+6) | 44.552.163,56 | 3.924.978,20 | | | | 80.507.316,13 | 121.134.501,49 |

# *Cuenta General 2009*

## D.1) MEMORIA

## NATURALEZA

Se crea el Servicio Regional de Empelo y Formación, mediante la Ley 9/ 2002, de 11 de noviembre, como organismo autónomo de carácter administrativo, dotado de personalidad jurídica propia y plena capacidad jurídica pública y privada, así como de patrimonio propio para el cumplimiento de las funciones y competencias que se le asignan, adscrito a la Consejería de Trabajo y Política Social.

Su régimen jurídico se adapta a lo dispuesto en los artículos 1 y 2 de la Ley 30/1992, de 26 de Noviembre, de Régimen Jurídico de las Administraciones Públicas y del Procedimiento Administrativo Común (BOE n.º 285, de 27-11-1992), Ley 6/2004 de 28 de diciembre, del Estatuto del Presidente y del Consejo de Gobierno (BORM 30/12/2004) y Ley7/2004 de 28 de diciembre de Organización y Regimén Jurídico de la Administración Pública de la Comunidad Autónoma de la Región de Murcia, Decreto Legislativo 1/1999, de 2 de Diciembre, por el que se aprueba el Texto Refundido de la Ley de Hacienda de la Región de Murcia (BORM n.º 5º, de 1-3-2000), a la presente Ley y a la Ley 6/1997, de 14 de Abril, de Organización y Funcionamiento de la Administración General del Estado (BOE n.º 9º, de 15-4-1997), como normativa supletoria estatal o normas que la sustituyan.

El Servicio se sustenta en tres pilares básicos: la autonomía funcional del organismo, la participación de los agentes sociales y económicos en sus órganos de gobierno, dirección y asesoramiento, y el establecimiento de estructuras operativas basadas en la coordinación y cooperación.

El Servicio Regional de Empelo y Formación extiende sus funciones al territorio de la Región de Murcia.

## ACTIVIDAD

El Servicio Regional de Empleo y Formación ejerce las competencias que en materia de empleo y de formación para el empleo se le atribuyen en su Ley de creación, integrando los servicios comunes, oficinas de empleo y centros de formación ocupacional transferidos, con los medios materiales y humanos que se le adscriban, asegurando los principios de eficacia y eficiencia y constituyéndose en el vehículo de participación de los agentes sociales, por un lado, en la elaboración y diseño de estrategias, y, por otro, en la dirección y gestión del servicio de empleo.

El Servicio Regional de Empleo y Formación se constituye pues para la realización, orientada al pleno empleo estable y de calidad, de todas aquellas actividades de fomento, formación para el empleo y de intermediación en el mercado laboral, en el ámbito territorial de la Comunidad Autónoma de Murcia.

Así mismo es el organismo administrativo encargado de impulsar, desarrollar y ejecutar la política regional en materia de empleo mediante la intermediación y orientación laboral, el fomento de políticas activas de empleo y la formación profesional, tanto ocupacional como continua, de acuerdo con los programas de formación profesional en vigor.

Su actividad esta dirigida a facilitar a los trabajadores desempleados la obtención de un puesto de trabajo digno y adecuado, favorecer la promoción laboral y el reciclaje de los trabajadores así como facilitar a los empleadores la contratación de trabajadores con formación y experiencia adecuada a sus necesidades de producción de bienes y servicios.

Para el cumplimiento de tal finalidad, llevará a cabo en materia de empleo, las siguientes funciones:

a).Elaboración del Plan Regional de Empleo.

b) Elaborar Planes de Servicios Integrados para el Empleo, así como organizar y articular los convenios con entidades asociadas de los servicios integrados para el empleo.
c) Establecer programas de difusión de la cultura empresarial y el autoempleo dirigido a emprendedores, pequeños empresarios, desempleados, profesionales y trabajadores de la economía social.

d) Establecer programas de fomento de empleo autónomo, así como las directrices generales de los programas de economía social para la creación de empleo estable.

e) Realizar estudios e informes sobre las distintas variables del mercado de trabajo y la evolución de los perfiles ocupacionales y los requerimientos profesionales.

f) Intermediación laboral para fomentar, coordinar y ejecutar programas que garanticen, de manera efectiva, la relación entre oferta y demanda de empleo, propiciando su mejora y adecuación a las exigencias del mercado laboral.

g) Elaborar los criterios para la evaluación y seguimiento de las actividades aprobadas en materia de formación y empleo y valorar los resultados alcanzados.

h) Planificar, ejecutar y coordinar las actividades de información, orientación, asistencia y apoyo a las personas desempleadas y ocupadas de manera integral, que faciliten la inserción laboral de unos y la mejora ocupacional de otros.

i) Impulsar, desarrollar y ejecutar programas de creación de empleo estable entre los colectivos de desempleados, y de forma específica los dirigidos a la mujer, grupos de edad, primer empleo, parados de larga duración y a colectivos en riesgo de exclusión social.

j) Ejercer las funciones, en el territorio de la Comunidad Autónoma de la Región de Murcia, relativas a las actividades de la Red EURES.

k) Gestionar los programas de escuelas taller y casas de oficios, incluyendo la programación, organización y gestión de las acciones, así como gestionar los talleres de empleo.

l) Ejercer las funciones relativas a la obligación de los empresarios de registrar, o en su caso comunicar, los contratos laborales, conforme a las previsiones legalmente establecidas.

m) Ejercer las funciones relativas a la inscripción y registro de demandantes de empleo, así como controlar el cumplimiento de las obligaciones que, como demandantes de empleo, tienen los solicitantes o beneficiarios de las prestaciones de desempleo.

n) Realizar los estudios estadísticos necesarios para el correcto seguimiento e interpretación de la evolución del empleo y la contratación, incluida la realizada por empresas de trabajo temporal.

Respecto a las funciones en materia de formación para el empleo del Servicio Regional de Empleo y Formación, dentro del ámbito territorial y competencial de la Comunidad Autónoma de Murcia, son las siguientes:

a) Elaborar el Plan Anual de Formación para el Empleo.

b) Planificar, ejecutar y controlar los programas de formación profesional ocupacional y continua de manera integrada, así como llevar a cabo las actuaciones, en el marco autonómico, de los Programas Nacionales de Formación en vigor.

c) Gestionar la formación profesional ocupacional de los centros propios, así como planificar, coordinar y controlar las acciones formativas de las entidades colaboradoras.

d) Cooperar con las entidades locales en la realización de planes formativos.

e) Establecer cauces de participación con los agentes sociales.

f) Elaborar los criterios de evaluación de acciones formativas y de valoración de resultados, así como los resultados de inserción laboral de los alumnos o, en su caso, de los resultados del reciclaje de ocupados, respecto a sus puestos de trabajo y desarrollar la evaluación de forma continua y sistemática de las actuaciones en materia de formación que se realizan.

g) Evaluar y aprobar las propuestas de actividades de formación ocupacional y continua presentadas por los centros colaboradores.

h) Elaborar programas de formación presencial, semipresencial y a distancia para los autónomos, pequeñas y medianas empresas, comerciantes, trabajadores, desempleados y la economía social.

i) Impulsar, en coordinación con otros organismos y entidades, a través del Centro Nacional de Formación Profesional, la elaboración de estudios sectoriales, las propuestas técnicas para determinar las enseñanzas mínimas e itinerarios formativos, así como el desarrollo de los planes anuales de formación y demás funciones previstas en el Real Decreto 631/ 1993, de 3 de mayo, por el que se regula el Plan Nacional de Formación e Inserción Profesional laboral las desviaciones observadas en relación con las condiciones de acreditación o autorización.

j) Informar y difundir los aspectos relativos al mercado de trabajo, orientando a los agentes económico- sociales sobre las ofertas formativas que ayuden a optimizar la utilización de los recursos humanos.

k) Conceder becas y ayudas para la realización o participación en cursos o experiencias de aprendizaje en contextos productivos, como prácticas no laborales, controlando su ejecución y el cumplimiento de los requisitos establecidos.

Funciones generales:

a) Establecer los criterios de reconocimiento y homologación de las entidades colaboradoras, así como la supervisión y control de su funcionamiento.

b) Elaborar la memoria anual de las actividades.
c) Suscribir convenios de colaboración para el cumplimiento de sus fines.

d) La dirección y gestión del Observatorio Ocupacional para conocer la oferta y la demanda ocupacional, las necesidades y seguimiento de profesiones y la búsqueda de nuevos yacimientos de empleo.

e) Gestionar en el ámbito de la Comunidad Autónoma las subvenciones y ayudas públicas recibidas para el empleo y la formación de otras administraciones o instituciones, así como sus acciones, a excepción de las destinadas al fomento de la economía social.

f) Cualquier otra que por norma de carácter legal o reglamentario, en materia de formación o empleo, le sea atribuida.

# *Cuenta General 2009*

## ORGANIZACIÓN

El Servicio Regional de Empelo y Formación se estructura en los siguientes órganos:

**A) De Dirección y Ejecución:**

- El Presidente del Servicio Regional de Empleo y Formación.
- El Consejo de Administración.
- El Director General del Servicio Regional de Empleo y Formación.
- El Secretario General Técnico.

**B) De Asesoramiento y Participación:**

- El Consejo Asesor Regional de Empleo y Formación.

**C) De Administración y Gestión:**

Sin perjuicio de los órganos de Gobierno y Administración, señalados anteriormente, el Servicio Regional de Empelo y Formación, al frente de cuyos servicios esta el Director, que asume las atribuciones señaladas en el Artículo 5 del Decreto 165/2003, de 26 de septiembre, desempeñando las competencias de dirección, gestión, inspección, control y supervisión de todas sus actividades para el cumplimiento de sus fines y funciones en el ámbito, términos, condiciones y forma previstos en la Ley de creación del mismo, se estructura para el desarrollo de las funciones y el ejercicio de las competencias que le corresponde de acuerdo con la vigente legislación, en las siguientes unidades:

.- Secretaría General Técnica.

.- Subdirección General de Empleo.

.- Subdirección General de Formación.

.- Observatorio Ocupacional.

Así mismo, El Servicio Regional de Empleo y Formación, conforme se establece en el artículo 13 de su Ley de creación, se estructura en dos áreas funcionales:

.- Área de Empleo.

.- Área de Formación para el Empleo.

## SECRETARIA GENERAL TÉCNICA

Es el órgano de apoyo y asistencia inmediata al Director General del Servicio Regional de Empleo y Formación, del que depende y a quien sustituirá en caso de vacante, ausencia o enfermedad.

Le corresponden las funciones previstas en el artículo 14 de la Ley 9/ 2002, de 11 de noviembre, de Creación del Servicio Regional de Empleo y Formación, así como las siguientes:

a) Examinar e informar los asuntos que hayan de ser sometidos a la consideración del Consejo de Administración y/ o del Consejo Asesor Regional de Empleo y Formación.

b) Coordinar las relaciones con las Consejerías, organismos y otras Administraciones Públicas.

c) Llevar a cabo la implantación, vigilancia permanente y puesta al día de los procedimientos administrativos, documentación administrativa y normalización de documentos y la mejora en la calidad de los servicios.

d) Organizar y dirigir el registro general y coordinar las actuaciones de los registros auxiliares.

e) Planificar los programas de inversiones, de aprovisionamiento de bienes y servicios de los centros dependientes del Servicio Regional de Empleo y Formación.

f) En general, atender y coordinar los servicios generales del Servicio Regional de Empleo y Formación, así como ejercer cuantas otras funciones le delegue o encomiende expresamente el titular de la Dirección del Servicio.

La Secretaría General Técnica se estructura en las siguientes unidades administrativas:

## A) Servicio de Régimen Interior.

Le corresponden al Servicio de Régimen Interior, el ejercicio de las funciones de planificación, coordinación, dirección y control de las unidades dependientes del mismo, y en especial las siguientes atribuciones:

.- En materia de recursos humanos, le compete el ejercicio, de conformidad con la legislación vigente, de las funciones de gestión de personal dependiente del Servicio Regional de Empleo y Formación.

.- En materia de asuntos generales, le competen cuantos asuntos de tal carácter sean competencia del Servicio Regional y, en particular, la organización y coordinación del régimen interior de los servicios, del Registro General, del inventario de bienes, seguridad de las personas, mantenimiento y conservación de equipos e instalaciones.

.- En materia de control de calidad de los servicios, la elaboración de programas relativos a la organización y métodos de trabajo para racionalizar el funcionamiento de los servicios de las distintas unidades del Servicio Regional; la organización y coordinación de la información administrativa y asistencia al ciudadano; bajo la coordinación del órgano competente en materia de organización administrativa, la propuesta de medidas para la optimización de las instalaciones y de los recursos humanos y materiales.

En materia de documentación, le compete la recopilación y publicación de las disposiciones generales del Servicio Regional, la coordinación de las publicaciones de la Administración Regional en materia propia del Servicio Regional, así como la divulgación de informes y estudios de interés para la misma y la coordinación y publicación de la memoria anual del departamento.

Para el cumplimiento de sus funciones el Servicio de Régimen Interior se estructura en las siguientes unidades administrativas:

- Sección de Personal
- Sección de Asuntos Generales

## B) **Servicio Jurídico.**

Corresponden al Servicio Jurídico el ejercicio de las funciones de planificación, coordinación, dirección y control de las unidades dependientes del mismo en relación con las siguientes actuaciones:

.- Elaborar los anteproyectos o proyectos, según corresponda, de disposiciones de carácter general, sin perjuicio de las facultades que correspondan a otras unidades administrativas.

.- Tramitar y proponer la resolución de las reclamaciones y recursos administrativos y su posterior seguimiento una vez agotada la vía administrativa, en los casos en que no estén asignados expresamente a otras unidades administrativas.

.- Preparar las compilaciones legales, doctrinales y jurisprudenciales.

.- Supervisar y, en su caso, informar las disposiciones antes de su remisión al Boletín Oficial de la Región de Murcia para su publicación, así como de todas las actuaciones relativas a cuantos asuntos hayan de remitirse al Consejo de Gobierno o a la Dirección de los Servicios Jurídicos.

.- Informar y tramitar los convenios que suscriba el Director General del Servicio con otras Administraciones o Entidades Públicas o Privadas, sin perjuicio de las facultades que correspondan a los centros directivos en su ámbito competencial.

.- Tramitar los procedimientos de responsabilidad patrimonial.

.- Coordinar la actuación de las unidades administrativas de asesoramiento jurídico dependientes del Servicio Regional.

## C) Servicio Económico y de Contratación.

Corresponden al Servicio Económico y de Contratación el ejercicio de las funciones de planificación, coordinación, dirección y control de las unidades dependientes del mismo en relación con las siguientes actuaciones:

.- Apoyar en la elaboración del Anteproyecto de Presupuestos del Servicio Regional de Empleo y Formación.

.- Llevar a cabo el seguimiento e informe de la ejecución del Presupuesto del Servicio Regional de Empleo y Formación.

.- Tramitar los expedientes de gastos e ingresos.

.- Tramitar los expedientes de modificaciones de crédito.

.- Preparar y aplicar el procedimiento de control de cumplimiento de los Programas de Gastos.

.- Llevar a cabo la contabilidad general, analítica y presupuestaria.

.- Preparar las Cuentas Anuales.

.- Llevar a cabo la coordinación y control de los Planes de inversión del Servicio para el cumplimiento de sus funciones.

.- Gestionar las tasas, precios públicos e ingresos del Servicio.

.- Llevar a cabo el seguimiento de la gestión de inversiones.

.- Llevar a cabo el control y seguimiento de las partidas con financiación afectada del Servicio.

.- Tramitar los expedientes de contratos de obras, gestión de servicios públicos, suministro, consultoría y asistencia y de servicios, así como cualquier incidencia surgida en relación con los mismos y cualesquiera otros contratos competencia del Servicio no atribuidos específicamente a otros centros directivos.

.- Tramitar los expedientes de pagos a justificar y anticipos de caja fija del Servicio.

.- Llevar a cabo la gestión de la Tesorería del Servicio y la elaboración de las previsiones de flujos de fondos en fecha valor.

.- Cualesquiera otras que le sean encomendadas en el ámbito de sus competencias.

Para el cumplimiento de sus funciones el Servicio Económico y de Contratación se estructura en las siguientes unidades administrativas:

- Sección de Gestión Económica y Presupuestaria
- Sección de Tesorería
- Sección de Contratación

## D) Servicio de Coordinación y Gestión del Fondo Social Europeo.

Corresponden a este Servicio en concreto las siguientes atribuciones:

.- Coordinar y canalizar la gestión, la información y la programación de las actuaciones cofinanciadas por el Fondo Social Europeo, tanto a través del Programa Operativo Regional, como a través del Ministerio de Trabajo y Asuntos Sociales.

.- Velar por que la programación final de los distintos niveles de planificación se encuadre en los ejes- medidas y acciones del Programa Operativo Regional, así como en el Plan Regional de Empleo, en consonancia con el Plan Nacional de Acción para el Empleo y con los Planes Anuales de Formación.

.- Controlar la elegibilidad de los gastos subvencionados.

.- Llevar a cabo la preparación y asistencia en la elaboración de la Memoria Anual de Actividades así como en los planes generales y en los programas de actividades del Servicio Regional de Empleo y Formación.

.- Gestionar y coordinar al Servicio Regional de Empleo y Formación en el marco de las Iniciativas Comunitarias del Fondo Social Europeo.
.- Coordinar el sistema de pagos, en dicho ámbito, realizando los documentos periódicos de las certificaciones y liquidaciones de gastos, informe financiero y memoria de actuaciones.

.- Realizar el seguimiento y control periódico del cumplimiento de objetivos e indicadores.

## E) Unidad Técnica de Informática.

Corresponde a la Unidad Técnica de Informática el ejercicio de las funciones de planificación, coordinación, dirección y control de las unidades dependientes del mismo, y en especial las siguientes atribuciones:

.- Coordinar el sistema informático y la organización interna del Servicio en materia informática.

.- Elaborar el Plan Informático del Servicio Regional, así como sus revisiones en coordinación con otros centros directivos competentes en razón de la materia.

.- Llevar a cabo la planificación, coordinación y supervisión del mantenimiento de sistemas y servicios informáticos del Servicio Regional, así como el control de los recursos para la racionalización y optimización de su uso y atención a usuarios.

.- Proponer e implantar las normalizaciones de tipo informático, así como realizar programas informáticos y diseñar, desarrollar, implantar y explotar aplicaciones informáticas, sistemas de comunicaciones y redes.

.- Coordinar y asistir técnicamente en la actividad informática del Servicio Regional, así como la representación técnica del Departamento ante los órganos de coordinación informática correspondientes.

.- Elaborar análisis informáticos, así como estudios e informes en materia de su competencia y formular propuesta de planes de formación en el área informática para el personal del Servicio, en colaboración con la unidad administrativa responsable de la gestión de recursos humanos.

.- Elaborar y supervisar, en su caso, los pliegos de prescripciones técnicas para la adquisición de bienes y servicios en materia informática, así como supervisar el mantenimiento de los equipos.

# SUBDIRECCION GENERAL DE EMPLEO

Le corresponde a la Subdirección General de Empleo la dirección y coordinación de las unidades inferiores dependientes, sin perjuicio de las facultades atribuidas a la Secretaría General Técnica.

Asimismo, bajo la superior dirección del Director General del organismo, le corresponde impulsar, desarrollar y ejecutar las competencias atribuidas al Servicio Regional de Empleo y Formación en materia de empleo mediante la intermediación y la orientación laboral, el fomento de políticas activas de empleo, así como la propuesta de resolución de expedientes relacionados con dicha materia.

Para el cumplimiento de sus funciones, la Subdirección General de Empleo se estructura en las siguientes unidades administrativas:

**a) Servicio de Orientación, Intermediación y Contratos.**

**b) Servicio de Fomento de Empleo.**

Para el cumplimiento de sus fines, la Subdirección General de Empleo contará con el número de Técnicos de Empleo y Formación que se determinen en la Relación de Puestos de Trabajo, desarrollando funciones de estudio y/o asesoramiento, seguimiento de actividades, gestión y/o control en las áreas de empleo competencia del organismo, sin perjuicio de las competencias específicas atribuidas a otras unidades administrativas del mismo.

Bajo la dependencia de la Subdirección General de Empleo se integra la Red de Oficinas de Empleo de la Comunidad Autónoma de la Región de Murcia, a las que coordinará a través del Servicio de Orientación, Intermediación y Contratos, y a las que compete, entre otras, las siguientes funciones:

a) Atención a los usuarios de las Oficinas de Empleo, y en especial, a los demandantes y ofertantes de empleo.

b) Realizar el seguimiento y control de las obligaciones de los demandantes de empleo, así como colaborar en el seguimiento de los beneficiarios de prestaciones por desempleo.

c) Realizar acciones de información y orientación profesional a favor de los desempleados, de mejora de empleo, así como acciones de acompañamiento u otros procedimientos que faciliten la mejora de la posición en el mercado de trabajo del demandante de empleo y la búsqueda activa de empleo por cuenta ajena y dinamización de iniciativas para el autoempleo.

d) Gestionar las ofertas de acciones y servicios puestos a disposición de los demandantes de empleo desde el Servicio Regional de Empleo.

e) Realizar la captación y gestión de las ofertas de empleo, así como la selección de demandantes adecuados a dichas ofertas.

f) Realizar las actividades relativas a la inscripción de demandantes de empleo.

g) Realizar la calificación y clasificación de los demandantes de empleo.

h) Gestionar la intermediación laboral.

i) Gestionar las actividades relativas al registro o comunicación de contratos.

j) Realizar el registro o comunicación de los contratos de trabajo.

k) Colaborar, en los términos que se determinen, en la gestión de las prestaciones por desempleo que gestiona el Servicio Público de Empleo Estatal, en el ámbito de la Comunidad Autónoma de la Región de Murcia.

# Cuenta General 2009

## A) Servicio de Orientación, Intermediación y Contratos

Corresponden al Servicio de Orientación, Intermediación y Contratos las funciones de planificación, coordinación, dirección y control de las unidades dependientes del mismo, y en especial, las siguientes atribuciones:

a) Realizar la coordinación y control en materia de intermediación en el mercado de trabajo.

b) Realizar la coordinación y control sobre acciones de información y orientación profesional a favor delos desempleados, así como de mejora de empleo.

c) Coordinar las ofertas de acciones y servicios realizadas desde las Oficinas de Empleo.

d) Coordinar, a través de las directrices emanadas de las unidades u órganos superiores, así como comunicar las instrucciones y órdenes de servicio a las Oficinas de Empleo, a las que prestará el correspondiente apoyo y asistencia para el correcto funcionamiento de los servicios, proponiendo las medidas y acciones que estime procedentes para la continua mejora y calidad de los mismos.

e) Gestionar el Registro de agencias de colocación sin fines lucrativos y de Entidades Colaboradoras en materia de empleo, así como las actuaciones relativas a su autorización.

f) Coordinar y mantener la Red de Información y Orientación para el empleo y el autoempleo.

g) Colaborar en la elaboración de estudios y estadísticas para el seguimiento de las ofertas de empleo y de las ocupaciones.

h) En general, prestar todo tipo de asistencia técnica y apoyo material a la Red de Oficinas de Empleo para el correcto desenvolvimiento de sus actividades, así como cuantas actuaciones se le encomienden orientadas al pleno empleo estable y de calidad.

Para el cumplimiento de sus funciones, el Servicio de Orientación, Intermediación y Contratos se estructura en las siguientes unidades administrativas:

a) Sección de Orientación, Calificación y Clasificación de Demandantes

b) Sección de Intermediación y Contratos

c) Unidad Técnica de Coordinación de Oficinas de Empleo, con rango de Sección,

## ***B) Servicio de Fomento de Empleo***

Corresponden al Servicio de Fomento de Empleo las funciones de planificación, coordinación, dirección y control de las unidades dependientes del mismo, y en especial, las siguientes atribuciones:

a) Gestionar y coordinar los programas de fomento de empleo y de escuelas taller, casas de oficios y talleres de empleo.

b) La gestión del Registro de Centros Especiales de Empleo.

c) Comprobar la adecuada justificación de las subvenciones concedidas, previo al pago de las mismas, así como la instrucción, en su caso, de los procedimientos de reintegro que se deriven de aquélla.

d) La elaboración de propuestas de iniciativas y de programas en materia de empleo.

e) La colaboración en la elaboración de estudios y estadísticas en materia de fomento de empleo.

f) Realizar cuantas actuaciones se le encomienden en materia de fomento de empleo, así como la dirección y control de las secciones dependientes del mismo.

Para el cumplimiento de sus funciones, el Servicio de Fomento de Empleo se estructura en las siguientes unidades administrativas:

a) Sección de Fomento del Desarrollo Local,

b) Sección de Fomento Empresarial

c) Sección de Atención a Colectivos Desfavorecidos,

d) Sección de Escuelas Taller, Casas de Oficios y Talleres de Empleo,

## SUBDIRECCION GENERAL DE FORMACION

Corresponde a la Subdirección General de Formación la dirección y coordinación de las unidades inferiores dependientes, sin perjuicio de las facultades atribuidas a la Secretaría General Técnica.

Asimismo, bajo la superior dirección del Director General, le corresponde impulsar, desarrollar y ejecutar las competencias atribuidas al Servicio Regional de Empleo y Formación en materia de formación ocupacional y continua, así como la propuesta de resolución de expedientes relacionados con dicha materia.

Para el cumplimiento de sus funciones la Subdirección General de Formación se estructura en las siguientes unidades administrativas:

a) Servicio de Homologación y Autorización de Acciones y Proyectos, Programación y Justificación Económica.

b) Servicio de Ejecución, Seguimiento y Evaluación de Acciones y Proyectos.

Asimismo, de la Subdirección General de Formación, dependerá el Centro Nacional de Formación Profesional Ocupacional.

Para el cumplimiento de sus fines, la Subdirección General de Formación contará con el número de Técnicos de Empleo y Formación que se determinen en la Relación de Puestos de Trabajo, desarrollando funciones de estudio y/o asesoramiento, seguimiento de actividades, gestión y/o control en las áreas de formación competencia del Servicio, sin perjuicio
de las competencias específicas atribuidas a otras unidades administrativas del mismo.

## A) **Servicio de Homologación y Autorización de Acciones y Proyectos, Programación y Justificación Económica.**

B)

Corresponden al Servicio de Homologación y Autorización de Acciones y Proyectos, Programación y Justificación Económica, en materia de formación profesional ocupacional y continua, las funciones de planificación, coordinación, dirección y control de las unidades dependientes del mismo, y en especial, las siguientes atribuciones:

a) Realizar la homologación de especialidades formativas y de autorización de acciones y proyectos formativos.

b) Realizar las actividades necesarias para su inclusión en la programación anual.

c) Colaborar en la elaboración de estudios y estadísticas de formación y en la planificación de la formación ocupacional y continua.

d) Gestión del Registro de Entidades Colaboradoras.

e) Gestión del Registro de Certificados de Profesionalidad, así como las actuaciones relativas a su acreditación y expedición.

f) Gestión del catálogo de acciones formativas y especialidades FIP.

g) Gestión del Fichero de Expertos.

h) Elaboración de convenios.

i) Programación de prácticas no laborales y autorización de empresas para su realización.

j) Verificar la justificación económica de los gastos y pagos ocasionados, así como la materialización de los correspondientes informes y documentos necesarios para el pago de las subvenciones.

k) Realizar cuantas actuaciones se le encomienden en materia de formación ocupacional y continua.

Para el cumplimiento de sus funciones, el Servicio de Homologación y Autorización de Acciones y Proyectos, Programación y Justificación Económica se estructura en las siguientes unidades administrativas:

a) Sección de Homologación y Autorización de Acciones y Proyectos y Programación

b) Sección de Justificación Económica,

## B) Servicio de Ejecución, Seguimiento y Evaluación de Acciones y Proyectos

Corresponden al Servicio de Ejecución, Seguimiento, y Evaluación de Acciones y Proyectos, en materia de formación profesional ocupacional y continua, las funciones de planificación, coordinación, dirección y control de las unidades dependientes del mismo, y en especial, las siguientes atribuciones:

a) Gestionar los programas de formación profesional ocupacional y continua, así como los convenios de colaboración que se formalicen en dicha materia.

b) Realizar el seguimiento y control de las acciones y proyectos formativos durante el desarrollo de las mismas.

c) Realizar la evaluación posterior de las actividades de formación ocupacional y continua.

d) La elaboración de informes y estadísticas sobre la ejecución de las acciones y proyectos formativos, así como la dirección y control de las unidades dependientes del Servicio.

Para el cumplimiento de sus funciones, el Servicio de Ejecución, Seguimiento y Evaluación de Acciones y Proyectos, se estructura en las siguientes unidades administrativas:

a) Sección de Ejecución y Seguimiento de Acciones de Formación Ocupacional

b) Sección de Ejecución y Seguimiento de Acciones de Formación Continua.

# CENTRO NACIONAL DE FORMACION PROFESIONAL OCUPACIONAL DE CARTAGENA

El Centro Nacional de Formación Profesional Ocupacional, bajo la dependencia jerárquica de la Subdirección General de Formación, es el conjunto organizado que, dotado de medios materiales y humanos, desarrolla programas de formación ocupacional, vinculado estrechamente con las medidas de fomento de empleo.

El Centro Nacional de Formación Profesional Ocupacional realizará, entre otras, las siguientes funciones:

a) Elaborar y actualizar los estudios sectoriales.

b) Llevar a cabo la elaboración, seguimiento y evaluación de los medios didácticos.

c) Llevar a cabo el desarrollo de los estudios y propuestas técnicas necesarias para determinar las enseñanzas mínimas e itinerarios formativos, integrados por módulos, que conduzcan en cada especialidad al correspondiente certificado de profesionalidad, tanto para la formación presencial como a distancia.

d) Desarrollar los planes anuales de formación y perfeccionamiento de los profesores y expertos docentes.

e) Llevar a cabo la calificación de demandantes.

f) Impartir cursos de formación.

f) Cualesquiera otras que, por los órganos de dirección y gobierno, le sean asignadas.

## ESTRUCTURA ORGANIZATIVA DEL SERVICIO REGIONAL DE EMPLEO Y FORMACIÓN (Decreto 130/2005)

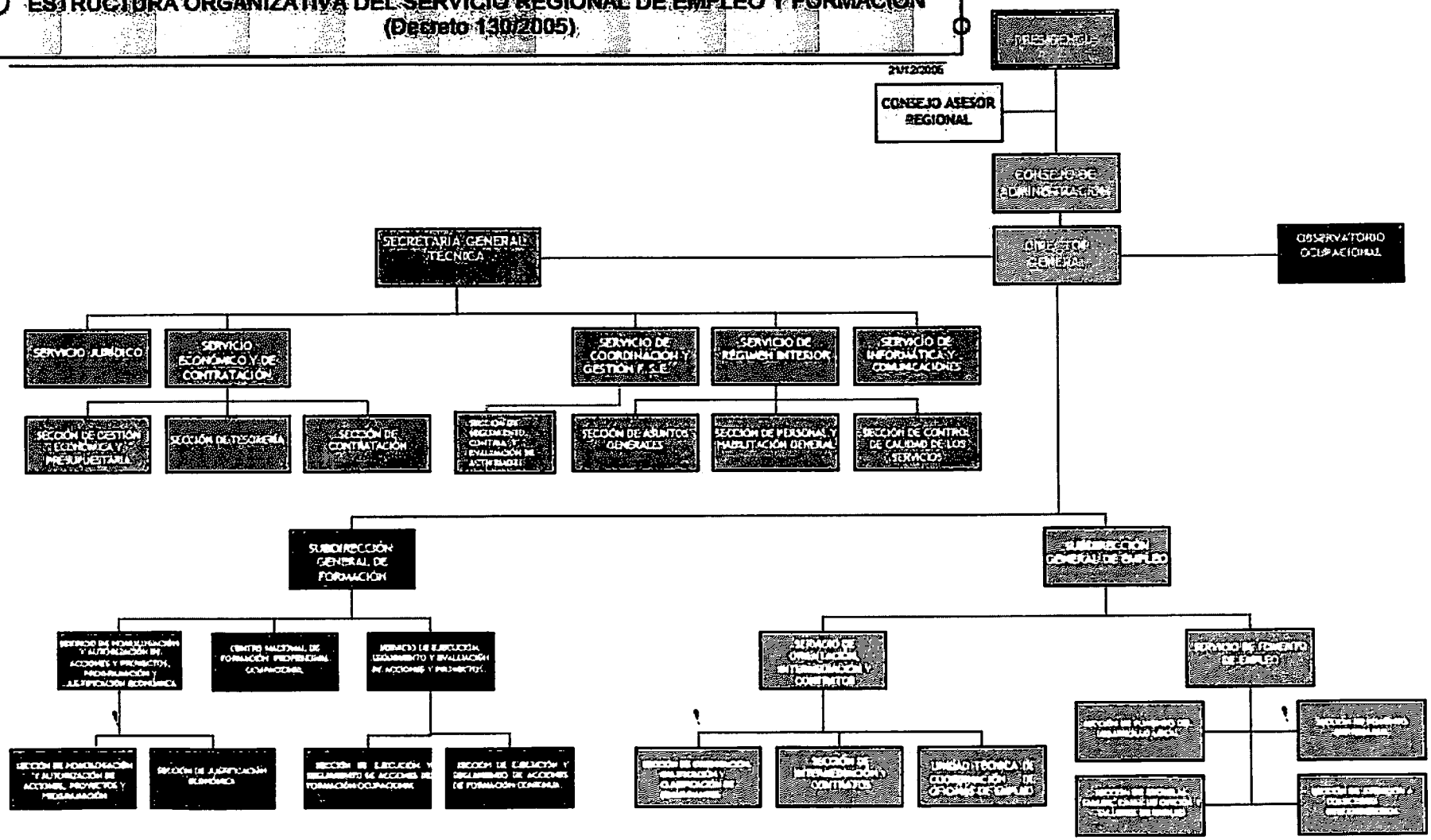

## RELACIÓN DE PUESTOS DE TRABAJO DEL SERVICIO REGIONAL DE EMPLEO Y FORMACIÓN POR UNIDADES Y SERVICIOS A 31/12/2009

➢ *Dependen del* ***Director General,*** *los siguientes puestos: 6*

- 1 Director General
- 1 Secretario General Técnico
- 1 Subdirector General de Empleo
- 1 Subdirector General de Formación
- 1 Secretaria Director General
- 1 Auxiliar Administrativo

➢ *Dependen del* ***Secretario General Técnico,*** *los siguientes puestos: 11*

- 1 Jefe de Servicio Jurídico
- 1 Jefe de Servicio de Económico y de Contratación
- 1 Jefe de Servicio Régimen Interior
- 1 Jefe de Servicio Informática y Comunicaciones
- 1 Jefe de Servicio de Coordinación y Gestión F. S. E.
- 2 Documentalistas

### Observatorio Ocupacional: *4*

- 1 Sociólogo
- 1 Estadístico
- 1 Economista
- 1 Analista de aplicaciones

➢ *Dependen del* ***Servicio Jurídico****, los siguientes puestos: 6*

- 1 Asesor Jurídico
- 2 Asesores de Apoyo Jurídico
- 1 Técnico Superior
- 2 Auxiliares Administrativos

➢ *Dependen del* ***Servicio Económico y de Contratación****, los siguientes puestos: 13*

- 3 Jefes de Sección
- 2 Jefes de Negociado
- 1 Auxiliar Coordinador
- 7 Auxiliares Administrativos

➢ *Dependen del* ***Servicio de Régimen Interior****, los siguientes puestos: 21*

- 2 Jefes de Sección
- 2 Jefe de Negociado
- 1 Administrativo
- 11 Auxiliares Administrativos
- 1 Jefe de Mantenimiento
- 4 Ordenanzas

- *Dependen del* ***Servicio de Informática y Comunicaciones****, los siguientes puestos: 6*

  - 1 Técnico Gestión de Informática
  - 1 Técnico Apoyo Informática
  - 1 Analista de Aplicaciones
  - 3 Especialistas Informáticos

- *Dependen del* ***Servicio de Coordinación y Gestión FSE****, los siguientes puestos: 8*

  - 1 Jefe de Sección
  - 4 Técnicos
  - 1 Administrativo
  - 2 Auxiliares Administrativos

**TOTAL SECRETARÍA GENERAL: 75**

- *Dependen del* ***Subdirector General de Empleo****, los siguientes puestos: 48*

  - 1 Jefe de Servicio de Orientación, Intermediación y Contratos.
  - 1 Jefe de Servicio de Fomento de Empleo
  - 5 Jefes de Sección
  - 20 Técnicos grupos A y B
  - 5 Administrativos
  - 16 Auxiliar Administrativo

- **Oficinas de Empleo**: *248*

- 24 Directores Oficinas de Empleo
- 126 Técnicos (incluidos Orientadores Laborales)
- 16 Administrativos
- 95 Auxiliares Administrativos
- 2 Ordenanzas

## TOTAL SUBDIRECCIÓN GENERAL DE EMPLEO: 311

*Dependen del* ***Subdirector General de Formación****, los siguientes puestos: 2*

- 1 Jefe de Servicio de Homologación y Autorización de Acciones y Proyectos, Programación y Evaluación
- 1 Jefe de Servicio de Ejecución, Seguimiento y Control de Acciones y Proyecto

- *Dependen del* ***Servicio de Ejecución, Seguimiento y Evaluación de Acciones y Proyectos****, los siguientes puestos: 22*

- 2 Jefes de Sección
- 3 Técnicos
- 1 Jefe de Negociado
- 1 Administrativo
- 15 Auxiliares Administrativos

➢ *Dependen del* ***Servicio de Homologación, Autorización de Acciones y Proyectos, Programación y Justificación Económica****, los siguientes puestos: 23*

- 2 Jefes de Sección
- 5 Técnicos
- 1 Jefe de Negociado
- 4 Administrativo
- 10 Auxiliares Administrativos
- 1 Auxiliar Especialista

**Centro de Formación Ocupacional Cartagena:** *12*

- 1 Director del Centro
- 4 Técnicos
- 1 Administrativo
- 4 Auxiliares Administrativos
- 2 Ordenanzas

**TOTAL SUBDIRECCIÓN GENERAL DE FORMACIÓN: 59**

## Personal Ejercicio a 31 Diciembre de 2009

| | Nº DE PERCEPTORES | |
|---|---|---|
| PERSONAL POLITICO | 1 | |
| PERSONAL EVENTUAL | --- | |
| PERSONAL FUNCIONARIO | 437 | |
| PERSONAL LABORAL | 27 | |
| | | |
| Totales | 465 | |

| | FUNCIONARIOS | LABORALES |
|---|---|---|
| GRUPO A | 44 | 2 |
| GRUPO B | 186 | 3 |
| GRUPO C | 46 | 6 |
| GRUPO D | 155 | 16 |
| GRUPO E | 7 | 0 |
| | | |
| Totales | 438 | 27 |

## Retribuciones abonadas por tipo de personal en 2009

| | Nº DE PERCEPTORES | IMPORTES |
|---|---|---|
| PERSONAL POLITICO | 1 | 63.912,68 |
| PERSONAL EVENTUAL | - | - |
| PERSONAL FUNCIONARIO | 575 | 11.352.016,90 |
| PERSONAL LABORAL | 71 | 777.118,12 |
| | | |
| **Totales** | **647** | **12.193.047,70** |

| | FUNCIONARIOS | | LABORALES | |
|---|---|---|---|---|
| | Nº DE PERCEP. | IMPORTES | Nº DE PERCEP. | IMPORTES |
| GRUPO A | 53 | 1.800.615,60 | 18 | 215.990,95 |
| GRUPO B | 236 | 5.371.393,05 | 10 | 44.089,75 |
| GRUPO C | 67 | 1.181.079,24 | 9 | 146.264,64 |
| GRUPO D | 208 | 2.916.882,49 | 32 | 364.145,81 |
| GRUPO E | 12 | 145.959,20 | 2 | 6.626,97 |
| | | | | |
| **Totales** | **576** | **11.415.929,58** | **71** | **777.118,12** |

# *Cuenta General 2009*

*LQP-M514*
*Sociedad: SPEF - SP.Empleo y Formación.*
***D.2) Estado Operativo***
***Mes: 1 a 12***

| Gastos presupuestarios | IMPORTE |
|---|---|
| 3 SEGURIDAD, PROTECCIÓN Y PROMOCIÓN SOCIAL | 80.507.316,13 |
| * TOTAL | **80.507.316,13** |

| | |
|---|---|
| 3 TASAS, PRECIOS PÚBLICOS Y OTROS INGRESOS | 8.440.767,20 |
| 4 TRANSFERENCIAS CORRIENTES | 105.832.644,05 |
| 5 INGRESOS PATRIMONIALES | 131.614,53 |
| 6 ENAJENACIÓN DE INVERSIONES REALES | 312.496,71 |
| 7 TRANSFERENCIAS DE CAPITAL | 6.416.979,00 |
| * TOTAL | **121.134.501,49** |

# Cuenta General 2009

CUADRO DE FINANCIACION: SERVICIO REGIONAL DE EMPLEO Y FORMACION

| FONDOS APLICADOS | 2.009 | 2.008 | FONDOS OBTENIDOS | 2.009 | 2.008 |
|---|---|---|---|---|---|
| **1. Recursos aplicados en operaciones de gestión** | **79.652.716,16** | **106.633.908,90** | **1. Recursos procedentes de operaciones de gestión** | **121.137.739,87** | **119.483.031,30** |
| a) Reducción de existencias de productos terminados y en curso de fabricación | | | a) Ventas | | |
| b) Aprovisionamientos | | | b) Aumento de existencias de productos terminados y en curso de fabricación | | |
| c) Servicios exteriores | 3.041.963,56 | 4.957.657,00 | c) Impuestos directos y cotizaciones sociales | | |
| d) Tributos | 16.601,93 | 19.300,32 | d) Impuestos indirectos | | |
| e) Gastos de personal | 15.327.924,10 | 11.642.348,39 | e) Tasas, precios públicos y contribuciones especiales | 13.081,30 | 8.300,32 |
| f) Prestaciones sociales | | | f) Transferencias y subvenciones | 112.249.623,05 | 110.974.323,50 |
| g) Transferencias y subvenciones | 61.266.226,57 | 90.014.603,19 | g) Ingresos financieros | 257.170,91 | 1.120.028,01 |
| h) Gastos financieros | | | h) Otros ingresos de gestión corriente e ingresos excepcionales | 8.617.864,61 | 7.380.379,47 |
| i) Otras pérdidas de gestión corriente y gastos excepcionales | | | i) Provisiones aplicadas de activos circulantes | | |
| j) Dotación provisiones de activos circulantes | | | | | |
| | | | **2. Cobros pendientes de aplicación** | **900.892,09** | **22.231,87** |
| **2. Pagos pendientes de aplicación** | | | | | |
| | | | **3. Incrementos directos de patrimonio** | **612.546,58** | |
| **3. Gastos de formalización de deudas** | | | a) En adscripción | 282.146,58 | |
| | | | b) En cesión | 330.400,00 | |
| **4. Adquisiciones y otras altas de inmovilizado** | **1.468.991,94** | **3.182.019,90** | c) Otras aportaciones de entes matrices | | |
| a) Destinados al uso general | | | | | |
| b) I. inmateriales | 133.118,64 | 514.586,07 | **4. Deudas a largo plazo** | | |
| c) I. materiales | 1.335.873,30 | 2.667.433,83 | a) Empréstitos y pasivos análogos | | |
| d) I. gestionadas | | | b) Préstamos recibidos | | |
| e) I. financieras | | | c) Otros conceptos | | |
| | | | | | |
| **5. Disminuciones directas de patrimonio** | | **84.741,01** | **5. Enajenaciones y otras bajas de inmovilizado** | **1.845,39** | **8.993,12** |
| a) En adscripción | | 74.741,01 | a) Destinados al uso general | | |
| b) En cesión | | | b) I. inmateriales | | |
| c) Entregado al uso general | | 10.000,00 | c) I. materiales | 1.845,39 | 8.993,12 |
| | | | d) I. financieras | | |
| **6. Cancelación o traspaso a corto plazo de deudas a largo plazo** | | | | | |
| | | | **Cancelación anticipada o traspaso a corto plazo de inmovilizados** | | |
| a) Empréstitos y otros pasivos | | | **6. financieros** | | |
| b) Por préstamos recibidos | | | | | |
| c) Otros conceptos | | | | | |
| | | | | | |
| **7. Provisiones por riesgos y gastos** | | | | | |
| | | | | | |
| **TOTAL APLICACIONES** | **81.121.708,10** | **109.900.669,81** | **TOTAL ORÍGENES** | **122.653.023,93** | **119.514.256,29** |
| **EXCESO DE ORÍGENES S/APLICACIONES** | | | **EXCESO DE APLICACIONES S/ORÍGENES** | | |
| **(AUMENTO DE CAPITAL CIRCULANTE)** | **41.531.315,83** | **9.613.586,48** | **(DISMINUCIÓN DE CAPITAL CIRCULANTE)** | | |

# *Cuenta General 2009*

| SERVICIO REGIONAL DE EMPLEO Y FORMACION | | | | |
|---|---|---|---|---|
| **VARIACIÓN DE CAPITAL CIRCULANTE (Resumen)** | **EJERCICIO 2009** | | **EJERCICIO 2008** | |
| | **AUMENTOS** | **DISMINUCIONES** | **AUMENTOS** | **DISMINUCIONES** |
| **1. Existencias** | | | | |
| **2. Deudores** | **17.000.012,25** | | **5.325.768,53** | |
| a) Presupuestarios | 17.000.012,25 | | 5.325.768,53 | |
| b) No presupuestarios | | | | |
| c) Por administración de recursos de otros entes | | | | |
| **3. Acreedores** | **18.022.293,28** | | **1.586.297,22** | **4.417.367,95** |
| a) Presupuestarios | 16.079.292,09 | | | 4.417.367,95 |
| b) No presupuestarios | 1.943.001,19 | | 1.586.297,22 | |
| c) Por administración de recursos de otros entes | | | | |
| **4. Inversiones financieras temporales** | | | | |
| **5. Empréstitos y otras deudas a corto plazo** | | | **399.375,00** | |
| a) Empréstitos y otras emisiones | | | | |
| b) Préstamos recibidos y otros conceptos | | | 399.375,00 | |
| **6. Otras cuentas no bancarias** | | | | |
| **7. Tesorería** | **6.509.010,30** | | **6.719.513,68** | |
| a) Caja | | | | |
| b) Banco de España | | | | |
| c) Otros bancos e instituciones de crédito | 6.509.010,30 | | 6.719.513,68 | |
| **8. Ajustes por periodificación** | | | | |
| **TOTAL** | **41.531.315,83** | | **14.030.954,43** | **4.417.367,95** |
| **VARIACIÓN DEL CAPITAL CIRCULANTE** | **41.531.315,83** | | **9.613.586,48** | |

# *Cuenta General 2009*

| REMANENTE DE TESORERIA EJERCICIO 2009 SERVICIO REGIONAL DE EMPLEO Y FORMACION | | |
|---|---|---|
| **CONCEPTOS** | **IMPORTES** | |
| **1. (+) Derechos pendientes de cobro** | | **53.787.168,59** |
| **- (+) del Presupuesto corriente.** | **45.769.560,56** | |
| **- (+) de Presupuestos cerrados** | **9.168.609,92** | |
| **- (+) de operaciones no presupuestarias** | **0,00** | |
| **- (+) de operaciones comerciales** | **0,00** | |
| **- ( - ) de dudoso cobro** | **-213.581,01** | |
| **- ( - ) cobros realizados pendientes de aplicación definitiva** | **-937.420,88** | |
| **2. ( - ) Obligaciones pendientes de pago** | | **7.356.297,13** |
| **- (+) del Presupuesto corriente** | **1.206.614,19** | |
| **- (+) de Presupuestos cerrados** | **0,00** | |
| **- (+) de operaciones no presupuestarias** | **6.149.682,94** | |
| **- (+) de operaciones comerciales** | **0,00** | |
| **- ( - ) pagos realizados pendientes de aplicación definitiva** | **0,00** | |
| **3. (+) Fondos líquidos** | **13.283.692,84** | **13.283.692,84** |
| **I. Remanente de Tesorería afectado** | | **39.015.344,87** |
| **II. Remanente de Tesorería no afectado** | | **20.699.219,43** |
| **III. Remanente de Tesorería total (1 - 2 + 3) = (I + II)** | | **59.714.564,30** |

ZOA-V011
Sociedad: SPEF - SP.Empleo y Formación.

**D.3) *INFORMACION DE CARÁCTER FINANCIERO***

**D.3.2.) Estado de Tesorería**

**Mes . 1 a 12**

| ESTADO DE TESORERÍA | IMPORTES |
|---|---|
| 1. COBRO | 236.680.561,71 |
| (+) DEL PRESUPUESTO CORRIENTE | 91.763.744,92 |
| (+) DE OPERACIONES NO PRESUPUESTARIAS | 116.147.268,48 |
| (+) DE PRESUPUESTOS CERRADOS | 28.769.548,31 |
| (+) DE OPERACIONES COMERCIALES | |
| 2. PAGO | 230.171.551,41 |
| (+) DEL PRESUPUESTO CORRIENTE | 79.300.701,94 |
| (+) DE OPERACIONES NO PRESUPUESTARIAS | 117.189.377,58 |
| (+) DE PRESUPUESTOS CERRADOS | 17.282.667,90 |
| (+) DE OPERACIONES COMERCIALES | |
| (+) PAGOS POR DEVOLUCIONES DE INGRESOS | 16.398.803,99 |
| I.FLUJO NETO TESORERIA PERIODO/S (1 - 2) | 6.509.010,30 |
| 3. SALDO INICIAL DE TESORERIA PERIODO/S | 6.774.682,54 |
| III.SALDO FINAL TESOR. PERIODO/S (I + 3) | 13.283.692,84 |

# Cuenta General 2009

*LQP-M517*
*Sociedad: SPEF - SP.Empleo y Formación.*

**D.4) EJECUCION DE LOS GASTOS PUBLICOS**

***D.4.1.) Modificaciones de Crédito***

***Mes: 1 a 12***

| Sección | Créd. Extraord. | Supl.Crédito | Ampl.Crédito | Tran.Positivas | Tran.Negativas | Inc.Rtos.Créd | Créd.Gen.Ingresos | Bajas Anul.Recur | Otras_Modific | Total_Modific |
|---|---|---|---|---|---|---|---|---|---|---|
| 57 SERVICIO REGIONAL DE EMPLEO Y FORMACIÓN | | | | | | 3.919.218,29- | 9.984.228,99- | | | 13.903.447,28- |
| * Total | | | | | | 3.919.218,29- | 9.984.228,99- | | | 13.903.447,28- |

# Cuenta General 2009

*LQP-M518*
*Sociedad: SPEF - SP.Empleo y Formación.*
**D.4) EJECUCION DE LOS GASTOS PUBLICOS**
***D.4.1.) Modificaciones de Créditos***
***Clasificación Orgánica: 57 SERVICIO PUBLICO REGIONAL EMPLEO Y FORMACION***
***Mes: 1 a 12***

| Capítulo | Créd. Extraord. | Supl.Crédito | Ampl.Crédito | Tran.Positivas | Tran.Negativas | Inc.Rtes.Créd | Créd.Gen.Ingresos | Bajas Anul.Rectif | Otras_Modific | Total_Modific |
|---|---|---|---|---|---|---|---|---|---|---|
| 1 GASTOS DE PERSONAL | | | 126.757,00- | | | | 2.235.956,15- | | | 2.362.713,15- |
| 2 GASTOS CORRIENTES EN BIENES Y SERVICIOS | | | | | | 385.775,74- | 221.319,41- | | | 607.095,15- |
| 4 TRANSFERENCIAS CORRIENTES | | | 126.757,00 | | | 3.357.476,72- | 7.309.905,43- | | | 10.540.625,15- |
| 6 INVERSIONES REALES | | | | | | 175.965,83- | 217.048,00- | | | 393.013,83- |
| * Total | | | | | | 3.919.218,29- | 9.984.228,99- | | | 13.903.447,28- |

# Cuenta General 2009

***LQPM519***
***Sociedad: SPEF - SP.Empleo y Formación.***
***D.4) EJECUCION DE LOS GASTOS PUBLICOS***
***D.4.1.) Modificaciones de Crédito - Financiación***
***Mes: 1 a 12***

| Clasif. Económica | Créd.Extraord. | Créd.Suplemen. | Créd.Ampliacl. | Inc.Remanentes | Cr.Gen.Ingresos | Créd.Rectific. | Otras_Modific. | Total_Modific. |
|---|---|---|---|---|---|---|---|---|
| 38101 SEGURIDAD SOCIAL (I.T.) | | | | | 220.593,84 | | | 220.593,84 |
| 40404 MODERNIZACIÓN DE LOS SERVICIOS PÚBLICOS D | | | | | 267.544,91 | | | 267.544,91 |
| 40406 INTEGRACIÓN LABORAL DE MINUSVÁLIDOS | | | | | 768.131,00 | | | 768.131,00 |
| 40409 PLANES DE CONTRATACIÓN TRABAJADORES DESEM | | | | | 1.553.458,00 | | | 1.553.458,00 |
| 40418 INEM-PLAN TRABAJO CENTRO NAC.FORMAC.OCUPA | | | | | 183.663,70 | | | 183.663,70 |
| 40421 FORMACION PARA EL EMPLEO | | | | | 171.047,00 | | | 171.047,00 |
| 40422 PLAN EXTRAORD. ORIENTAC. FORM.PROF. E INS | | | | | 2.643.263,78 | | | 2.643.263,78 |
| 40424 MURCIA ACTIVA EMPLEO RURAL (MAPER) | | | | | 568.070,40 | | | 568.070,40 |
| 40425 ADAPTACIÓN LABORAL SECTOR CALZADO Y AFINE | | | | | 183.810,00 | | | 183.810,00 |
| 40808 PROGRAMA LEONARDO DA VINCI | | | | | 88.524,10 | | | 88.524,10 |
| 42000 PARA GASTOS GENERALES DE FUNCIONAMIENTO | | | | | 3.330.362,35 | | | 3.330.362,35 |
| 87000 REMANENTE DE TESORERÍA AFECTADO | | | | 3.919.218,29 | 5.759,91 | | | 3.924.978,20 |
| * Total | | | | 3.919.218,29 | 9.984.228,99 | | | 13.903.447,28 |

# *Cuenta General 2009*

*LQP-M213*
*Sociedad: SPEF - SP.Empleo y Formación.*
**D.4) EJECUCION DE LOS GASTOS PUBLICOS**
***D.4.2.) Remanentes de Crédito***

| Clasificación Económica | Remanente Comprom. | Remanent.No Comprom. |
|---|---|---|
| 10000 RETRIBUCIONES BÁSICAS | | 368,80 |
| 10001 OTRAS REMUNERACIONES | | 820,64 |
| 12000 SUELDO | | 162.869,58 |
| 12001 TRIENIOS | | 2.392,82 |
| 12002 COMPLEMENTO DE DESTINO | | 13.337,71 |
| 12003 COMPLEMENTO ESPECÍFICO DEL PUESTO DE TRABAJO | | 156.765,84- |
| 12005 OTRAS REMUNERACIONES | | 16.315,15- |
| 12100 SUELDO | | 27.130,98 |
| 12101 TRIENIOS | | 20,85 |
| 12102 COMPLEMENTO DE DESTINO | | 5.349,60- |
| 12103 COMPLEMENTO ESPECÍFICO DEL PUESTO DE TRABAJO | | 8.938,25- |
| 12105 OTRAS REMUNERACIONES | | 2.951,66- |
| 15100 GRATIFICACIONES POR SERVICIOS EXTRAORDINARIOS | | 1.321,02 |
| 16000 SEGURIDAD SOCIAL | | 16.863,34- |
| 20200 ARRENDAMIENTOS DE EDIFICIOS | 6.496,00 | 74,00 |
| 21200 EDIFICIOS | | 6.485,73 |
| 21300 MAQUINARIA | | 7.996,64 |
| 21301 INSTALACIONES | | 30,65 |
| 21302 UTILLAJE | | 1,00 |
| 21400 ELEMENTOS DE TRANSPORTE | | 2.040,00 |
| 21500 MOBILIARIO Y ENSERES | | 2.377,04 |
| 21600 EQUIPOS PARA PROCESOS DE INFORMACIÓN | | 1.233,71 |
| 21900 OTRO INMOVILIZADO MATERIAL | | 266,88 |
| 22000 ORDINARIO NO INVENTARIABLE | | 6.104,74 |
| 22001 PRENSA, REVISTAS, LIBROS Y OTRAS PUBLICACIONES | | 545,22 |
| 22002 MATERIAL INFORMÁTICO NO INVENTARIABLE | 5.965,09 | 7.547,50 |

| | | |
|---|---|---|
| 22100 ENERGÍA ELÉCTRICA | | 1.000,00 |
| 22101 AGUA | | 700,00 |
| 22103 COMBUSTIBLE Y CARBURANTES PARA AUTOMOCION | 2.567,35 | 1.697,50- |
| 22104 VESTUARIO | | 182,63 |
| 22106 PRODUCTOS FARMACÉUTICOS Y MATERIAL SANITARIO | | 150,00 |
| 22109 OTROS SUMINISTROS | | 5.435,31- |
| 22200 TELEFÓNICAS | 418,43 | 33.749,07- |
| 22201 POSTALES Y TELEGRÁFICAS | | 4.653,16- |
| 22202 TÉLEX Y TELEFAX | | 510,00 |
| 22203 INFORMÁTICAS | | 19.275,00 |
| 22209 OTRAS COMUNICACIONES | | 104,00 |
| 22300 TRANSPORTES | 11.078,00 | 17.970,99- |
| 22401 DE EDIFICIOS Y LOCALES | | 510,00 |
| 22402 DE VEHÍCULOS | | 2.705,00 |
| 22409 DE OTROS RIESGOS | | 105,00 |
| 22500 ESTATALES | | 339,50 |
| 22502 LOCALES | | 7,66 |
| 22601 ATENCIONES PROTOCOLARIAS Y REPRESENTATIVAS | | 5.025,33 |
| 22602 PUBLICIDAD Y PROPAGANDA | | 10.479,51 |
| 22603 JURÍDICOS, CONTENCIOSOS | | 520,00 |
| 22606 REUNIONES, CONFERENCIAS Y CURSOS | 8.581,68 | 948,64 |
| 22609 OTROS GASTOS DIVERSOS | | 722,76 |
| 22700 LIMPIEZA Y ASEO | 39.384,87 | 21.334,63- |
| 22701 SEGURIDAD | | 1.040,00 |
| 22703 POSTALES | | 1.040,00 |
| 22706 ESTUDIOS Y TRABAJOS TÉCNICOS | 105.927,80 | 81.847,62 |
| 22709 OTROS | | 3.465,68- |
| 23001 REEMBOLSO DE GASTOS DE ALTOS CARGOS | | 1.625,12 |
| 23002 DEL PERSONAL | | 1.621,54 |
| 23101 DE ALTOS CARGOS | | 2.339,45 |

| | | |
|---|---|---|
| 23102 DEL PERSONAL | | 4.511,53 |
| 24000 GASTOS DE EDICIÓN Y DISTRIBUCIÓN | 22.909,23 | 3.026,50 |
| 62100 EDIFICIOS | | 3.000,00 |
| 62200 INSTALACIONES TÉCNICAS | | 2.000,00 |
| 62300 MAQUINARIA | | 2.000,00 |
| 62400 UTILLAJE | | 1.000,00 |
| 62501 FONDO BIBLIOGRÁFICO | | 4.970,00 |
| 62600 MOBILIARIO Y ENSERES | | 8.179,59 |
| 62700 EQUIPOS PARA PROCESOS DE INFORMACIÓN | 4.819,28 | 1.665,92 |
| 62800 ELEMENTOS DE TRANSPORTE | | 1.000,00 |
| 62900 OTROS ACTIVOS MATERIALES | | 973,64 |
| 64500 APLICACIONES INFORMÁTICAS | 116.485,00 | 19.919,84 |
| 64900 OTRO INMOVILIZADO INMATERIAL | | 20.000,00 |
| * 321A DIRECCIÓN Y SERVICIOS GRALES.DE EMPLEO Y FORMACIÓN | 324.632,73 | 152.521,11 |
| ** 5701 DIRECCIÓN Y SERVICIOS GENERALES | 324.632,73 | 152.521,11 |
| 12000 SUELDO | | 248.207,96 |
| 12001 TRIENIOS | | 1.278,64 |
| 12002 COMPLEMENTO DE DESTINO | | 77.150,20- |
| 12003 COMPLEMENTO ESPECÍFICO DEL PUESTO DE TRABAJO | | 168.894,33- |
| 12005 OTRAS REMUNERACIONES | | 1.286,74- |
| 12100 SUELDO | | 2.687,23 |
| 12101 TRIENIOS | | 43,22 |
| 12102 COMPLEMENTO DE DESTINO | | 460,45- |
| 12103 COMPLEMENTO ESPECÍFICO DEL PUESTO DE TRABAJO | | 572,31- |
| 12105 OTRAS REMUNERACIONES | | 245,64- |
| 12400 SUELDO | | 113,74 |
| 12403 COMPLEMENTO ESPECIFICO DEL PUESTO DE TRABAJO | | 46,00- |
| 12405 OTRAS REMUNERACIONES | | 7,74- |
| 15100 GRATIFICACIONES POR SERVICIOS EXTRAORDINARIOS | | 1.579,40 |
| 16000 SEGURIDAD SOCIAL | | 2.037,08 |

| | | |
|---|---|---|
| 21200 EDIFICIOS | | 102,00 |
| 21300 MAQUINARIA | | 612,00 |
| 21301 INSTALACIONES | | 612,00 |
| 21400 ELEMENTOS DE TRANSPORTE | | 104,00 |
| 21500 MOBILIARIO Y ENSERES | | 1.530,00 |
| 21600 EQUIPOS PARA PROCESOS DE INFORMACIÓN | | 1.530,00 |
| 21900 OTRO INMOVILIZADO MATERIAL | | 520,00 |
| 22000 ORDINARIO NO INVENTARIABLE | | 1.094,24- |
| 22001 PRENSA, REVISTAS, LIBROS Y OTRAS PUBLICACIONES | | 1.050,00 |
| 22002 MATERIAL INFORMÁTICO NO INVENTARIABLE | 3.988,72 | 2.506,86- |
| 22100 ENERGÍA ELÉCTRICA | | 102,00 |
| 22101 AGUA | | 1.102,00 |
| 22109 OTROS SUMINISTROS | | 581,00 |
| 22200 TELEFÓNICAS | | 1.890,63- |
| 22201 POSTALES Y TELEGRÁFICAS | | 1.045,15 |
| 22203 INFORMÁTICAS | | 10,00 |
| 22209 OTRAS COMUNICACIONES | | 624,00 |
| 22300 TRANSPORTES | | 1.413,97- |
| 22502 LOCALES | | 206,00 |
| 22602 PUBLICIDAD Y PROPAGANDA | | 3.000,36 |
| 22603 JURÍDICOS, CONTENCIOSOS | | 530,00 |
| 22606 REUNIONES, CONFERENCIAS Y CURSOS | | 1.248,04 |
| 22609 OTROS GASTOS DIVERSOS | | 880,00 |
| 22701 SEGURIDAD | | 1.530,00 |
| 22703 POSTALES | | 480,00 |
| 22706 ESTUDIOS Y TRABAJOS TÉCNICOS | 130.880,72 | 6.393,64 |
| 22709 OTROS | | 7.000,00 |
| 23002 DEL PERSONAL | | 1.616,51 |
| 23102 DEL PERSONAL | | 1.553,90 |
| 42001 ADMÓN.GRAL.CARM.SUB.CONCURR.COMPET. Y OTRAS NO CON | 395.125,57 | 28.798,11 |

| | | |
|---|---|---|
| 44299 A UNIVERSIDADES PÚBLICAS DE LA REGIÓN DE MURCIA | 21.939,03 | 21.939,12 |
| 46351 ENTID.PROMOT.PR.ESC.TALLER,CASAS OFIC.Y TAL.EMPLEO | 4.353.171,31 | 447.089,02 |
| 46501 PLANES DE CONTRATACION TEMPORAL | 5.955.278,52 | 94.335,59 |
| 46502 ACTUACI. DE INFORM.ORIENT.BUSQ.EMPLEO Y AUTOEMPLEO | 24.071,15 | 6.895,64 |
| 46503 PROGRAMAS EXPERIMENTALES EN MATERIA DE EMPLEO | | |
| 46504 INICIATIVAS DE DESARROLLO RURAL | | 156,23 |
| 46599 OTRAS ACTUAC.MAT.DE EMPLEO Y RELACIONES LABORALES | | 710.088,00 |
| 46801 AGENCIAS DE DESARROLLO LOCAL | 371.124,89 | 331.449,88 |
| 46899 OTRAS ACTUACIONES EN MAT.DESARROLLO Y COOPER.LOCAL | 44.055,00 | 6.017,00 |
| 47101 CONCILIACIÓN DE LA VIDA LABORAL Y FAMILIAR | 4.880,00 | 66.120,00 |
| 47501 INICIATIVA EMPRESARIAL Y AUTOEMPLEO | 1.244.000,00 | 951.970,00 |
| 47502 INSERCIÓN LABORAL DE PERSONAS DISCAPACITADAS | 1.109.846,74 | 1.526.560,24 |
| 47505 CUOTAS SOCIALES Y CAPITALIZACION DE PRESTACIONES | 20.233,19 | 42.248,96 |
| 47507 FOMENTO DE ESTABILIDAD EN EL EMPLEO | | 251.558,00 |
| 47599 OTRAS ACTUACIONES EN MAT.DE EMPLEO Y REL.LABORALES | 18.000,00 | 1.608.322,00 |
| 48109 CONCILIACION DE LA VIDA LABORAL Y FAMILIAR | 69.500,00 | 200,00 |
| 48199 OTRAS ACTUAC.MAT.DE PROTECCION Y PROMOCION SOCIAL | 511.546,00 | 1.210.360,00 |
| 48300 BECAS Y AYUDAS PARA ESTUDIOS | | 115.078,00 |
| 48357 ENTID.PROMOT.PR.ESC.TALLER,CASAS OFIC.Y TAL.EMPLEO | 178.998,00 | 19.110,76 |
| 48502 ACTUACIONES DE EMPLEO COLECTIVOS DESFAVORECIDOS | 68.800,00 | 12.000,00 |
| 48505 CULTURA EMPRESARIAL Y ORIENTACION PROFESIONAL | | 964,25 |
| 48506 EMPLEO PUBLICO INSTITUCIONAL | 226.862,24 | 3.440,42 |
| 48507 PROGRAMAS EXPERIMENTALES EN MATERIA DE EMPLEO | | |
| 48508 CONSEJOS COMARCALES DE EMPLEO | | |
| 48509 INICIACION LABORAL DE PERSONAS DISCAPACITADAS | | 3.745,46 |
| 48510 MEDIDAS PARA LA ADAPTACION LABORAL | 12.854,48 | 221.708,62 |
| 48599 OTRAS ACTUACIONES MAT.DE EMPLEO Y RELAC.LABORALES | | 220.000,00 |
| 48803 ORGANIZACIONES SINDICALES | | 21.000,00 |
| 64500 APLICACIONES INFORMÁTICAS | 66.152,70 | 83.585,50 |
| 64900 OTRO INMOVILIZADO INMATERIAL | 74.197,45 | 16.654,28 |

| | | |
|---|---|---|
| 76802 CENTROS Y PROGRAMAS DE DESARROLLO LOCAL | | 588.727,92 |
| 77503 INSERCIÓN LABORAL DE PERSONAS DISCAPACITADAS | | 383.149,70 |
| * 322A FOMENTO DEL EMPLEO | 14.905.505,71 | 9.027.613,46 |
| ** 5702 EMPLEO | 14.905.505,71 | 9.027.613,46 |
| 12000 SUELDO | | 155.851,82 |
| 12001 TRIENIOS | | 1.002,48 |
| 12002 COMPLEMENTO DE DESTINO | | 3.861,82 |
| 12003 COMPLEMENTO ESPECÍFICO DEL PUESTO DE TRABAJO | | 127.915,12- |
| 12005 OTRAS REMUNERACIONES | | 7.928,78- |
| 12100 SUELDO | | 3.197,64 |
| 12102 COMPLEMENTO DE DESTINO | | 138,22- |
| 12103 COMPLEMENTO ESPECÍFICO DEL PUESTO DE TRABAJO | | 172,13- |
| 12105 OTRAS REMUNERACIONES | | 132,45- |
| 13000 SALARIOS | | 34.775,20 |
| 15100 GRATIFICACIONES POR SERVICIOS EXTRAORDINARIOS | | 257,49 |
| 16000 SEGURIDAD SOCIAL | | 40.943,34- |
| 20200 ARRENDAMIENTOS DE EDIFICIOS | | 825,00 |
| 21000 INFRAESTRUCTURA Y BIENES NATURALES | 3.222,90 | 10.300,00- |
| 21200 EDIFICIOS | | 9.024,77 |
| 21300 MAQUINARIA | 1.107,12 | 10.017,47 |
| 21301 INSTALACIONES | | 5.342,18- |
| 21302 UTILLAJE | | 1,00 |
| 21400 ELEMENTOS DE TRANSPORTE | | 1.587,00 |
| 21500 MOBILIARIO Y ENSERES | | 596,74 |
| 21600 EQUIPOS PARA PROCESOS DE INFORMACIÓN | | 2.144,00 |
| 21800 OTRO INMOVILIZADO MATERIAL | | 1.576,00 |
| 22000 ORDINARIO NO INVENTARIABLE | | 42.430,14 |
| 22001 PRENSA, REVISTAS, LIBROS Y OTRAS PUBLICACIONES | | 3.183,07 |
| 22002 MATERIAL INFORMÁTICO NO INVENTARIABLE | 3.394,93 | 1.221,49- |
| 22100 ENERGÍA ELÉCTRICA | | 3.644,00 |

| | | |
|---|---|---|
| 22101 AGUA | | 3.076,45- |
| 22103 COMBUSTIBLE Y CARBURANTES PARA AUTOMOCION | | 7.210,00 |
| 22104 VESTUARIO | | 373,76- |
| 22107 COMBUSTIBLE Y CARBURANTES CALEFACCION Y OTROS USOS | | 405,42 |
| 22108 OTROS SUMINISTROS | | 8.705,28- |
| 22200 TELEFÓNICAS | 188,28 | 6.416,18 |
| 22201 POSTALES Y TELEGRÁFICAS | | 1.832,39- |
| 22203 INFORMÁTICAS | | 108,00 |
| 22209 OTRAS COMUNICACIONES | | 663,00 |
| 22300 TRANSPORTES | | 1.202,52 |
| 22402 DE VEHÍCULOS | | 75,43- |
| 22409 DE OTROS RIESGOS | | 93,21 |
| 22502 LOCALES | | 5.407,72 |
| 22602 PUBLICIDAD Y PROPAGANDA | 8.224,20 | 7.542,50 |
| 22603 JURÍDICOS, CONTENCIOSOS | | 644,00 |
| 22606 REUNIONES, CONFERENCIAS Y CURSOS | 213.628,04 | 267.469,42 |
| 22609 OTROS GASTOS DIVERSOS | | 125.321,20 |
| 22700 LIMPIEZA Y ASEO | | 21.759,00 |
| 22701 SEGURIDAD | 10.413,64 | 1.600,92 |
| 22703 POSTALES | | 676,00 |
| 22706 ESTUDIOS Y TRABAJOS TÉCNICOS | 333.046,99 | 329.798,33 |
| 22709 OTROS | | 10.530,55 |
| 23002 DEL PERSONAL | | 17.256,63 |
| 23102 DEL PERSONAL | | 26.666,66 |
| 42001 ADMÓN.GRAL.CARM.SUB.CONCURR.COMPET. Y OTRAS NO CON | 65.000,00 | 20.280,73 |
| 44104 AL CENTRO DE CUALIFICACION TURISTICA, S.A. | | |
| 46352 CURSOS FORMACION PARA EL EMPLEO | 1.030.088,00 | 4.681,00 |
| 47351 PRACTICAS PROFESIONALES | | 37.407,90 |
| 47354 CURSOS FORMACION PARA EL EMPLEO | 4.944.316,00 | 78.619,89 |
| 47399 OTRAS ACTUACIONES EN MATERIA DE FORMACION | 91.980,00 | 16.590,00 |

# Cuenta General 2009

| | | |
|---|---|---|
| 48300 BECAS Y AYUDAS PARA ESTUDIOS | 81.780,00 | 1.302.985,70 |
| 48354 CURSOS FORMACION PARA EL EMPLEO | 465.288,00 | 1.206,11 |
| 48356 PROGRAMAS Y OTROS CURSOS DE FORMACION | 1.758.066,89 | 11.298,95 |
| 48358 CURSOS FORMACION PARA EL EMPLEO | 10.594.615,84 | 356.787,50 |
| 48399 OTRAS ACTUACIONES EN MATERIA DE FORMACION | | |
| 49099 OTRAS ACTUACIONES CON EL EXTERIOR | | |
| 62100 EDIFICIOS | | 2.247.347,30 |
| 62200 INSTALACIONES TÉCNICAS | | 12.000,00 |
| 62300 MAQUINARIA | | 18.000,00 |
| 62600 MOBILIARIO Y ENSERES | 32.946,76 | 60.668,90- |
| 62700 EQUIPOS PARA PROCESOS DE INFORMACIÓN | 1.905,44 | 16.094,56 |
| 62900 OTROS ACTIVOS MATERIALES | | 4.816,38- |
| 63100 EDIFICIOS | 10.502,91 | 10.502,91- |
| 63200 INSTALACIONES TÉCNICAS | 37.232,52 | 24.000,53 |
| 64500 APLICACIONES INFORMÁTICAS | 145.362,87 | 173.904,33 |
| 64900 OTRO INMOVILIZADO INMATERIAL | | 70.900,00 |
| * 324A FORMACIÓN PROFESIONAL OCUPACIONAL Y CONTINUA | 19.832.311,33 | 5.212.706,19 |
| 13100 SALARIOS | | 555,63 |
| 13101 ANTIGÜEDAD | | 247,10 |
| 13102 COMPLEMENTO DE PUESTO DE TRABAJO | | 251,45- |
| 13103 OTRAS REMUNERACIONES | | 1,00 |
| 15100 GRATIFICACIONES POR SERVICIOS EXTRAORDINARIOS | | 423,83 |
| 16000 SEGURIDAD SOCIAL | | 7.791,24- |
| 22708 ESTUDIOS Y TRABAJOS TÉCNICOS | | 950,00 |
| 42001 ADMÓN.GRAL.CARM.SUB.CONCURR.COMPET. Y OTRAS NO CON | 80.000,00 | 60.000,00 |
| 43100 A FUNDACIONES DE LA CARM | | |
| 44104 AL CENTRO DE CUALIFICACION TURISTICA, S.A. | | |
| 44200 A LA UNIVERSIDAD DE MURCIA | | |
| 44201 A LA UNIVERSIDAD POLITÉCNICA DE CARTAGENA | | |
| 46350 FORMACION DE RECURSOS HUMANOS | 783.099,50 | 44.157,06 |

| | | |
|---|---|---|
| 47352 FORMACION DE RECURSOS HUMANOS | 1.862.035,30 | 11.821,08 |
| 48300 BECAS Y AYUDAS PARA ESTUDIOS | | 118.223,72 |
| 48356 PROGRAMAS Y OTROS CURSOS DE FORMACION | 3.244.971,79 | 506.959,18 |
| 64500 APLICACIONES INFORMÁTICAS | 52.656,09 | 5.281,09- |
| 64900 OTRO INMOVILIZADO INMATERIAL | 38.513,89 | 180.322,07 |
| * 324B ACTUACIONES PARA LA CALIDAD PROFESIONAL | 6.081.276,57 | 910.336,89 |
| ** 5703 FORMACIÓN | 25.893.587,90 | 6.123.043,08 |
| 12000 SUELDO | | 559.876,93 |
| 12001 TRIENIOS | | 1.880,93 |
| 12002 COMPLEMENTO DE DESTINO | | 50.738,19- |
| 12003 COMPLEMENTO ESPECÍFICO DEL PUESTO DE TRABAJO | | 458.703,04- |
| 12004 COMPLEMENTOS PERSONALES Y TRANSITORIOS | | 1.902,96- |
| 12005 OTRAS REMUNERACIONES | | 44.861,93- |
| 12100 SUELDO | | 93.351,32 |
| 12101 TRIENIOS | | 273,91 |
| 12102 COMPLEMENTO DE DESTINO | | 33.830,89- |
| 12103 COMPLEMENTO ESPECÍFICO DEL PUESTO DE TRABAJO | | 33.786,66- |
| 12105 OTRAS REMUNERACIONES | | 17.929,53- |
| 12400 SUELDO | | 973.719,44 |
| 12401 TRIENIOS | | 5.595,67- |
| 12402 COMPLEMENTO DE DESTINO | | 394.228,02- |
| 12403 COMPLEMENTO ESPECIFICO DEL PUESTO DE TRABAJO | | 267.336,71- |
| 12404 COMPLEMENTOS PERSONALES Y TRANSITORIOS | | 1,00 |
| 12405 OTRAS REMUNERACIONES | | 136.072,04- |
| 13100 SALARIOS | 1.442,70 | 5.226,60 |
| 13101 ANTIGÜEDAD | 25,01 | 291,18 |
| 13102 COMPLEMENTO DE PUESTO DE TRABAJO | | 280,94- |
| 13103 OTRAS REMUNERACIONES | | 267,84- |
| 15100 GRATIFICACIONES POR SERVICIOS EXTRAORDINARIOS | | 1.739,31 |
| 16000 SEGURIDAD SOCIAL | | 63.779,44 |

| | | |
|---|---|---|
| 20200 ARRENDAMIENTOS DE EDIFICIOS | 64.898,64 | 1.195,24 |
| 21200 EDIFICIOS | 2.931,32 | 116.145,42 |
| 21300 MAQUINARIA | 5.202,01 | 30.302,19 |
| 21301 INSTALACIONES | 20.799,18 | 28.643,13- |
| 21302 UTILLAJE | | 107,00 |
| 21400 ELEMENTOS DE TRANSPORTE | | 1.071,00 |
| 21500 MOBILIARIO Y ENSERES | | 9.086,82- |
| 21600 EQUIPOS PARA PROCESOS DE INFORMACIÓN | 12.890,87 | 9.141,65- |
| 21900 OTRO INMOVILIZADO MATERIAL | | 309,00 |
| 22000 ORDINARIO NO INVENTARIABLE | | 883,69- |
| 22001 PRENSA, REVISTAS, LIBROS Y OTRAS PUBLICACIONES | | 1.060,00 |
| 22002 MATERIAL INFORMÁTICO NO INVENTARIABLE | 15.812,73 | 9.556,43- |
| 22100 ENERGÍA ELÉCTRICA | | 21.696,44- |
| 22101 AGUA | | 198,72- |
| 22103 COMBUSTIBLE Y CARBURANTES PARA AUTOMOCION | | 536,00 |
| 22104 VESTUARIO | | 662,56 |
| 22109 OTROS SUMINISTROS | | 3.238,83- |
| 22200 TELEFÓNICAS | 606,77 | 83.309,70 |
| 22201 POSTALES Y TELEGRÁFICAS | | 35.893,47 |
| 22203 INFORMÁTICAS | | 216,00 |
| 22209 OTRAS COMUNICACIONES | | 108,00 |
| 22300 TRANSPORTES | 11.194,00 | 9.538,80- |
| 22409 DE OTROS RIESGOS | | 2.361,25 |
| 22502 LOCALES | | 6.458,81- |
| 22602 PUBLICIDAD Y PROPAGANDA | 9.784,60 | 559,08 |
| 22603 JURÍDICOS, CONTENCIOSOS | | 71,00 |
| 22606 REUNIONES, CONFERENCIAS Y CURSOS | | 1.608,00 |
| 22609 OTROS GASTOS DIVERSOS | | 143,00 |
| 22700 LIMPIEZA Y ASEO | 175.669,47 | 45.581,05- |
| 22701 SEGURIDAD | 17.170,40 | 118,00 |

| | | |
|---|---|---|
| 22703 POSTALES | | 18.000,00 |
| 22706 ESTUDIOS Y TRABAJOS TÉCNICOS | 63.746,16 | 3.088,10 |
| 22709 OTROS | 10.575,94 | 24.578,92- |
| 23002 DEL PERSONAL | | 8.114,33 |
| 23102 DEL PERSONAL | | 2.951,64 |
| 62100 EDIFICIOS | 136.066,83 | 595.979,81 |
| 62200 INSTALACIONES TÉCNICAS | 58.117,87 | 54.719,08- |
| 62300 MAQUINARIA | | 4.020,00 |
| 62600 MOBILIARIO Y ENSERES | 217.903,78 | 46.436,51- |
| 62700 EQUIPOS PARA PROCESOS DE INFORMACIÓN | 284.500,84 | 270.488,39- |
| 62800 ELEMENTOS DE TRANSPORTE | | 15.000,00 |
| 62900 OTROS ACTIVOS MATERIALES | 13.063,65 | 11.547,89- |
| 63100 EDIFICIOS | 7.226,80 | 97.736,61- |
| 63101 OTRAS CONSTRUCCIONES | | 65.000,00 |
| 63200 INSTALACIONES TÉCNICAS | 16.796,41 | 95.220,30 |
| 63300 MAQUINARIA | | 5.198,00 |
| 63700 EQUIPOS PARA PROCESOS DE INFORMACIÓN | 16.013,80 | 3.275,90- |
| 63900 OTROS ACTIVOS MATERIALES | | 500,00 |
| 64500 APLICACIONES INFORMÁTICAS | | 943,32 |
| * 312A PRESTACIONES A LOS DESEMPLEADOS | 1.162.439,78 | 691.589,38 |
| ** 5704 INTERMEDIACIÓN Y CONTRATOS | 1.162.439,78 | 691.589,38 |
| *** Total | 42.286.166,12 | 15.994.767,03 |

# Cuenta General 2009

*LQP-M522*
*Sociedad: SPEF - SP.Empleo y Formación.*
***D.4) EJECUCION DE LOS GASTOS PUBLICOS***
***D.4.3.) Clasificación Funcional del Gasto***
***Mes: 1 A 12***

| Programa | Crédito Inicial | Modificaciones | Créd.Definitivo | Gtos Comprometidos | Oblig.Recon.Netas | Reman.de Crédito | Pagos | Oblig.Pend.Pago |
|---|---|---|---|---|---|---|---|---|
| 312A PRESTACIONES A LOS DESEMPLEADOS | 9.930.971,00 | 2.416.816,73 | 12.347.787,73 | 11.656.198,35 | 10.493.758,57 | 1.854.029,16 | 10.384.996,93 | 108.761,64 |
| 321A DIRECCIÓN Y SERVICIOS GRALES.DE EMPLEO Y F | 3.347.580,00 | 68.502,84 | 3.416.082,84 | 3.263.561,73 | 2.938.929,00 | 477.153,84 | 2.853.894,43 | 85.034,57 |
| 322A FOMENTO DEL EMPLEO | 59.696.732,00 | 7.490.919,30 | 67.187.651,30 | 58.160.037,84 | 43.254.532,13 | 23.933.119,17 | 42.686.209,49 | 568.322,64 |
| 324A FORMACIÓN PROFESIONAL OCUPACIONAL Y CONTIN | 35.962.842,00 | 5.137.687,69 | 41.100.529,69 | 35.887.823,50 | 16.055.512,17 | 25.045.017,52 | 15.976.613,85 | 78.898,32 |
| 324B ACTUACIONES PARA LA CALIDAD PROFESIONAL | 15.946.677,00 | 1.210.479,28- | 14.736.197,72 | 13.825.860,83 | 7.764.584,26 | 6.971.613,46 | 7.398.987,24 | 365.597,02 |
| * Total | 124.884.802,00 | 13.903.447,28 | 138.788.249,28 | 122.793.482,25 | 80.507.316,13 | 58.280.933,15 | 79.300.701,94 | 1.206.614,19 |

# Cuenta General 2009

*LQP-M523*
*Sociedad: SPEF – SP. Empleo y Formación*
***D.4) EJECUCION DE LOS GASTOS PUBLICOS***
***D.4.4) Proyectos de Inversión***

| Proyecto Subproyecto Org Func Econ | Crédito Inicial | Modificaciones | Cré. Definitivo | Autori. + Retenido | Dispuesto (2) | Obligado (3) | Pagado (5) | Pendiente Ejecución |
|---|---|---|---|---|---|---|---|---|
| ***** TOTAL | 124.884.802,00 | 13.903.447,28 | 138.788.249,28 | 128.831.749,38 | 122.793.482,25 | 80.507.316,13 | 79.300.701,94 | 9.956.499,90 |
| **** | 13.244.548,00 | 2.362.713,15 | 15.607.261,15 | 15.329.391,81 | 15.329.391,81 | 15.327.924,10 | 15.327.924,10 | 277.869,34 |
| **** 32455 UNIVERSIDAD MURCIA-PRACTICAS EN EMPRE | 385.000,00 | | 385.000,00 | 385.000,00 | 385.000,00 | 385.000,00 | 385.000,00 | |
| **** 32456 UNIV POLITEC CARTAGENA-PRACT.EMPRESAS | 84.000,00 | | 84.000,00 | 84.000,00 | 84.000,00 | 84.000,00 | 84.000,00 | |
| **** 32457 FORMACION DESEMPLEADOS. CCLL. | 850.000,00 | 94.660,56 | 944.660,56 | 921.028,56 | 915.761,50 | 411.782,00 | 286.861,00 | 23.632,00 |
| **** 32458 FORMACION MUJERES.CCLL. | 120.000,00 | | 120.000,00 | 120.000,00 | 108.934,00 | 37.584,00 | 17.184,00 | |
| **** 32459 FORMAC OTROS COLECT RIESGO EXCL SOC.C | 120.000,00 | 54.700,00 | 174.700,00 | 174.700,00 | 174.622,00 | 40.152,00 | 40.152,00 | |
| **** 32460 FORMACION DESEMPLEADOS.EMPRESAS PRIVA | 1.000.000,00 | 400.000,00 | 1.400.000,00 | 1.783.935,00 | 1.779.941,14 | 594.337,84 | 594.337,84 | 383.935,00- |
| **** 32461 ACTUA.NIVEL COMPETENC.TRABAJADORES E. | 498.683,00 | 741.152,54 | 1.239.835,54 | 681.641,32 | 681.338,32 | 401.641,32 | 394.081,32 | 558.194,22 |
| **** 32464 FORMACION DESEMPLEADOS. FAMILIAS E IS | 2.739.741,00 | 501.161,60 | 3.240.902,60 | 3.239.716,09 | 3.239.273,49 | 2.583.653,99 | 2.417.236,99 | 1.186,51 |
| **** 32465 FORMACION MUJERES.FAMILIAS E ISFL. | 130.000,00 | | 130.000,00 | 100.640,00 | 97.010,00 | 25.470,00 | 25.470,00 | 29.360,00 |
| **** 32466 ACTUALIZ.NIVEL COMPETENCIA TRABAJ.ISF | 1.194.000,00 | 200.000,00 | 1.394.000,00 | 1.426.342,00 | 1.425.189,50 | 78.904,00 | 78.904,00 | 32.342,00- |
| **** 32467 INTEGRACION DEL DISCAPACITADO. FA E I | 516.614,00 | 150.000,00 | 666.614,00 | 639.279,80 | 639.279,80 | 331.540,00 | 310.540,00 | 27.334,20 |
| **** 32468 INTEGRAC COLECTIVOS RIESGO EXCL.SOC.I | 496.525,00 | | 496.525,00 | 442.780,34 | 441.545,04 | 146.330,84 | 146.330,84 | 53.744,66 |
| **** 32469 CREAC EMPRESA Y BUSQU NUEVOS YACIM EM | 200.000,00 | 30.000,00 | 230.000,00 | 230.000,00 | 200.242,79 | | | |
| **** 32471 CAM.COMERCIO MURCIA,LORCA Y CART.FORM | 550.000,00 | | 550.000,00 | 550.000,00 | 550.000,00 | 550.000,00 | 550.000,00 | |
| **** 32472 FUNDAC UNIVERSIDAD EMPRESA.CONVENIO F | 130.000,00 | | 130.000,00 | 130.000,00 | 130.000,00 | 130.000,00 | 130.000,00 | |
| **** 32475 FUNDACIÓN SENECA.INVERS. CAPITAL HUMA | 582.750,00 | | 582.750,00 | 582.750,00 | 582.750,00 | 582.750,00 | 582.750,00 | |
| **** 32478 ESTUDIOS PREPAR.SEGUIM.CONTROL DEL FS | 123.036,00 | 121.809,00 | 244.845,00 | 92.522,93 | 92.522,93 | 54.009,04 | 54.009,04 | 152.322,07 |
| **** 32480 PRACTICAS PROFESIONALES NO LABORALES | | 80.220,00 | 80.220,00 | 42.812,10 | 42.812,10 | 42.812,10 | 42.812,10 | 37.407,90 |
| **** 32481 BECAS Y AYUDAS PARA ESTUDIOS | 1.600.000,00 | 17.554,52- | 1.582.445,48 | 934.704,06 | 934.704,06 | 934.704,06 | 927.943,42 | 647.741,42 |
| **** 32482 CURSOS FORMAC.PLAN FIP (EMPRESAS PVDA | | 493.075,00 | 493.075,00 | 417.211,11 | 417.211,11 | 417.211,11 | 417.211,11 | 75.863,89 |
| **** 32483 DOTACION EQUIPAMIENTO SERVICIOS FORMA | 18.000,00 | 90.600,00 | 108.600,00 | 150.310,55 | 150.310,55 | 310,00 | 310,00 | 41.710,55- |
| **** 32484 DOTACION EQUIPAM SERV GEN EMPLEO FORM | 155.000,00 | 20.000,00 | 175.000,00 | 64.886,73 | 64.806,01 | 43.986,73 | 43.986,73 | 110.113,27 |

| | | | | | | | | |
|---|---|---|---|---|---|---|---|---|
| **** 32485 BECAS ALUMNOS ESCUELAS-TALLER Y C.OFI | 231.385,00 | | 231.385,00 | 116.307,00 | 116.307,00 | 116.307,00 | 116.307,00 | 115.078,00 |
| **** 32486 SUBV. ENTID PROMOTORAS ET/CO/TE (EISF | 578.266,00 | | 578.266,00 | 562.287,24 | 559.155,24 | 380.157,24 | 380.157,24 | 15.978,76 |
| **** 32491 ESTUDIOS PREPAR.SEGUIM.CONTROL DEL FS | 59.663,00 | 31.188,73 | 90.851,73 | 56.797,45 | 56.797,45 | | | 34.054,28 |
| **** 32492 INICIATIVAS DE DESARROLLO RURAL | 1.500.000,00 | | 1.500.000,00 | 1.500.000,00 | 1.499.843,77 | 1.499.843,77 | 1.499.843,77 | |
| **** 32493 AGENTES DE DESARROLLO LOCAL | 2.000.000,00 | 200.000,00- | 1.800.000,00 | 1.595.519,03 | 1.468.550,12 | 1.097.425,23 | 991.470,15 | 204.480,97 |
| **** 32494 CENTROS Y PROGRAMAS DE DESARROLLO LOC | 780.000,00 | | 780.000,00 | 780.000,00 | 191.272,08 | 191.272,08 | 191.272,08 | |
| **** 32495 PLANES CONTRAT TEMPORAL TRABAJ DESEMP | 9.122.219,00 | 5.070.675,40 | 14.192.894,40 | 14.192.894,40 | 14.098.558,81 | 8.143.280,29 | 7.920.463,24 | |
| **** 32496 ACT INFOR ORIENT Y BUSQ EMPLEO Y AUT | 980.590,00 | | 980.590,00 | 980.590,00 | 973.694,36 | 949.623,21 | 906.552,99 | |
| **** 32497 OTRAS ACTUAC. DESARROLLO Y COOP. LOCA | 250.000,00 | 120.000,00 | 370.000,00 | 370.000,00 | 363.983,00 | 319.928,00 | 319.928,00 | |
| **** 32498 PROGRAMA DE AUTOEMPLEO PARA DESEMPLEA | 3.657.000,00 | 1.842.500,00 | 5.499.500,00 | 5.499.500,00 | 5.499.500,00 | 5.140.500,00 | 5.085.500,00 | |
| **** 32500 CONTRATACION DESEMPLEADOS | 3.176.987,00 | 586.000,00 | 3.762.987,00 | 3.138.660,00 | 2.813.140,00 | 2.813.140,00 | 2.746.940,00 | 624.327,00 |
| **** 32503 FOM EMPL INDEF TRABAJADORES MINUSVALI | 3.030.000,00 | 1.499.511,62- | 1.530.488,38 | 725.458,57 | 725.458,57 | 725.458,57 | 717.644,57 | 805.029,81 |
| **** 32550 INSERC MERCADO ORDIN PERSONAS DISCAPA | 200.000,00 | | 200.000,00 | 200.000,00 | 30.005,00 | 30.005,00 | 30.005,00 | |
| **** 32551 CENTROS ESPECIALES DE EMPLEO GAST.SAL | 4.218.340,00 | 753.386,84- | 3.464.953,16 | 3.348.417,73 | 3.348.417,73 | 2.238.570,99 | 2.238.570,99 | 116.535,43 |
| **** 32553 SUBVENCIÓN EMPRESAS CALIFICADAS I+E | 350.000,00 | | 350.000,00 | 350.000,00 | 37.021,00 | 37.021,00 | 37.021,00 | |
| **** 32554 CONS.COMARCALES EMPLEO. CENTRAL SINDI | 61.000,00 | | 61.000,00 | 61.000,00 | 61.000,00 | 61.000,00 | 61.000,00 | |
| **** 32555 CULTURA EMPRESARIAL | 396.000,00 | | 396.000,00 | 396.000,00 | 396.000,00 | 396.000,00 | 396.000,00 | |
| **** 32556 ORIENTACION PROFESIONAL | 554.000,00 | | 554.000,00 | 554.000,00 | 554.000,00 | 554.000,00 | 554.000,00 | |
| **** 32560 INSERC LABORAL PERSONAS DISCAPACITADA | 723.260,00 | | 723.260,00 | 723.260,00 | 719.514,54 | 719.514,54 | 719.514,54 | |
| **** 32561 SUB CUOTAS SEG SOC CAPITALIZAC PRESTA | 500.000,00 | 320.000,00- | 180.000,00 | 137.751,04 | 137.751,04 | 117.517,85 | 116.850,82 | 42.248,96 |
| **** 32562 ACT. INFOR ORIENT, BUSQ EMPLEO Y AUTO | 947.278,00 | | 947.278,00 | 947.278,00 | 946.313,75 | 946.313,75 | 923.793,12 | |
| **** 32564 ADECUACIÓN Y MEJORA DE OFICINAS D EMP | 215.500,00 | | 215.500,00 | 150.594,21 | 150.594,21 | 110.557,20 | 110.557,20 | 64.905,79 |
| **** 32565 EMPLEO PUBL.INSTIT.PARA INSTIT.S/F LU | 981.263,00 | | 981.263,00 | 981.263,00 | 977.822,58 | 750.960,34 | 750.960,34 | |
| **** 32568 SUBV. ENTIDADES PROMOTORAS ET/CO/TE | 10.512.114,00 | 800.000,00 | 11.312.114,00 | 11.837.921,98 | 10.865.024,98 | 6.511.853,67 | 6.511.853,67 | 525.807,98- |
| **** 32570 OBSERVATORIO EMPLEO | 55.000,00 | | 55.000,00 | 100.485,00 | 100.485,00 | | | 45.485,00- |
| **** 32571 DIFUSION Y DIVULGACION SEF | 24.000,00 | | 24.000,00 | 12.132,50 | 12.132,50 | 12.132,50 | 12.132,50 | 11.867,50 |
| **** 32572 CAMPAÑAS DIFUSIÓN Y DIVULGACIÓN F.P.O | 34.000,00 | | 34.000,00 | | | | | 34.000,00 |
| **** 32573 BECAS ALUMNOS PERSONAS | 260.000,00 | 13.244,06 | 273.244,06 | 207.645,92 | 207.645,92 | 207.645,92 | 204.666,90 | 65.598,14 |

| | | | | | | | | |
|---|---|---|---|---|---|---|---|---|
| DESFAVORECIDAS | | | | | | | | |
| **** 32574 AGENCIAS DESARROLLO LOCAL | 159.000,00 | | 159.000,00 | 159.000,00 | 159.000,00 | 159.000,00 | 159.000,00 | |
| **** 32577 TRANSF.CONTRATOS TEMPORALES EN INDEFI | 740.463,00 | 216.405,00- | 524.058,00 | 397.000,00 | 292.500,00 | 292.500,00 | 289.800,00 | 127.058,00 |
| **** 32580 A CARM CONTR.TEMP.DESEMPL.EMPL.PÚB.IN | 800.000,00 | 198.799,63 | 998.799,63 | 998.799,63 | 970.001,52 | 574.875,95 | 574.875,95 | |
| **** 33622 CURSOS FORMAC.PLAN FIP (FAMILIAS E IS | | 104.464,89 | 104.464,89 | 104.464,89 | 104.464,89 | 104.464,89 | 104.464,89 | |
| **** 33626 MODERNIZACIÓN SIST.PÚBLIC.REG.EMPLEO | 300.000,00 | 217.048,00 | 517.048,00 | 600.372,71 | 579.823,88 | 126.756,98 | 126.756,98 | 83.324,71- |
| **** 33627 PROGRAMAS EXPERIMENTALES | 240.000,00 | 240.000,00- | | | | | | |
| **** 33628 PROGRAMA EXPERIMENTALES ENTIDADES | 240.000,00 | 240.000,00- | | | | | | |
| **** 33630 PLAN FORMACIÓN CONTINUA | | 1.436.325,68 | 1.436.325,68 | 1.436.325,68 | 1.436.325,68 | 636.325,68 | 636.325,68 | |
| **** 33635 AL CONSORCIO CEIS.PROYECTO EQUAL-INTE | 38.000,00 | | 38.000,00 | 20.000,00 | 20.000,00 | 20.000,00 | 20.000,00 | 18.000,00 |
| **** 33636 EMPLEO AUTÓNOMOS (MTAS) | 1.850.723,00 | 1.260.000,00 | 3.110.723,00 | 3.108.600,00 | 3.108.600,00 | 2.223.600,00 | 2.223.600,00 | 2.123,00 |
| **** 33637 APLICACIONES INFORMÁTICAS AREA DE EMP | 65.640,00 | 10.200,00 | 75.840,00 | 97.639,20 | 104.989,50 | 21.436,80 | 21.436,80 | 21.799,20- |
| **** 33638 GT.FUNCIONAMIENTO OBSERVATORIO DE EMP | 305.400,00 | 75.000,00- | 230.400,00 | 62.853,50 | 62.853,50 | 19.064,27 | 19.064,27 | 167.546,50 |
| **** 33639 CEE- ACTIVOS FIJOS Y ADPT PTOS. TRABA | 500.000,00 | | 500.000,00 | 131.850,30 | 131.850,30 | 131.850,30 | 131.850,30 | 368.149,70 |
| **** 33644 Asoc.Española E.N.D.Proy.Da Vinci Pro | | 33.530,04 | 33.530,04 | 22.428,02 | 22.428,02 | 22.428,02 | 22.428,02 | 11.102,02 |
| **** 33654 DES.SIMUL.VIRT.CALDERA VAPOR/COLUM.RE | | 241.091,20 | 241.091,20 | 7.424,00 | 7.424,00 | 7.424,00 | 7.424,00 | 233.667,20 |
| **** 33668 GASTOS GENERALES FUNCIONAM.PROGRAMA 3 | 1.580.387,00 | 166.450,00 | 1.746.837,00 | 1.742.094,30 | 1.698.426,57 | 1.297.725,13 | 1.188.963,49 | 4.742,70 |
| **** 33674 DOTACIÓN Y EQUIPAMIENTO OFICINAS EMPL | 997.928,00 | 5.000,00- | 992.928,00 | 720.078,55 | 697.400,86 | 440.814,79 | 440.814,79 | 272.849,45 |
| **** 34725 A LA ADMÓN REGIONAL IES ALMIRANTE BAS | 30.000,00 | | 30.000,00 | 30.000,00 | 30.000,00 | 30.000,00 | 30.000,00 | |
| **** 34729 Cursos CNFO Cartagena Plan FIP | | 39.816,42 | 39.816,42 | 50.292,10 | 50.292,10 | 50.292,10 | 50.292,10 | 10.475,68- |
| **** 34730 GASTOS FUNCIONAMIENTO FOMENTO DEL EMP | 152.036,00 | 28.500,00- | 123.536,00 | 110.205,30 | 106.622,60 | 63.053,16 | 61.162,53 | 13.330,70 |
| **** 34731 Gastos Funciona.Direcc. y Serv. Gries | 529.758,00 | 10.950,00- | 518.808,00 | 596.771,05 | 599.620,94 | 440.081,72 | 355.047,15 | 77.963,05- |
| **** 34732 Gastos Funcionamiento Form. Prof. Ocu | 568.735,00 | 52.000,00- | 516.735,00 | 239.923,66 | 238.473,66 | 174.274,35 | 160.276,67 | 276.811,34 |
| **** 34736 PLANES FORMACIÓN PARA EMPLEO.GTOS COR | | 171.701,60 | 171.701,60 | 624.697,42 | 624.697,42 | 365.151,65 | 365.151,65 | 452.995,82- |
| **** 36131 EMPLEO PUBL INSTITUCIONAL-UNIVERSIDAD | 450.000,00 | 120.913,75- | 329.086,25 | 329.086,25 | 307.147,13 | 285.208,10 | 285.208,10 | |
| **** 36133 ADAPTACION PTOS.TRABAJO CONTR DISCPAC | 15.000,00 | | 15.000,00 | | | | | 15.000,00 |
| **** 36136 DOTACIÓN Y EQUIPAMIENTO CNFPO CARTAGE | 150.000,00 | | 150.000,00 | 161.945,42 | 161.945,42 | 83.995,47 | 83.995,47 | 11.945,42- |
| **** 36138 FUNDACIÓN UNIVERSID.CATOLICA SAN ANTO | 38.000,00 | | 38.000,00 | 38.000,00 | 38.000,00 | | | |
| **** 36142 UNIDADES APOYO CENTROS ESPECIALES EMP | 435.000,00 | | 435.000,00 | 435.000,00 | | | | |

| | | | | | | | | |
|---|---|---|---|---|---|---|---|---|
| **** 36143 GABINETES ORIENT E INSE LAB PERS DISC | 324.740,00 | | 324.740,00 | 324.740,00 | 324.740,00 | 324.740,00 | 324.740,00 | |
| **** 36150 A FUND.LABORAL CONSTRUCCIÓN.FORMA.P.R | 100.000,00 | | 100.000,00 | 100.000,00 | 100.000,00 | 100.000,00 | 100.000,00 | |
| **** 37381 CONSEJ.AGRICULT. Y AGUA. CURSOS PLAN | | 65.000,00 | 65.000,00 | 44.719,27 | 44.719,27 | 44.719,27 | 44.719,27 | 20.280,73 |
| **** 37387 CONSEJ.AGRICULT.FORMACIÓN TRABAJ.EN A | 60.000,00 | 60.000,00 | 120.000,00 | 60.000,00 | 60.000,00 | | | 60.000,00 |
| **** 37388 CAMPAÑAS DIF.PROFESIONES BAJO EMPLEO | 28.000,00 | | 28.000,00 | | | | | 28.000,00 |
| **** 37389 PLAN DE CALIDAD EN LA FORMAC.OCUPACIO | 47.375,00 | | 47.375,00 | 52.656,09 | 52.656,09 | | | 5.281,09- |
| **** 37392 PLATAFORMA INFORMATICA ORIEN PROFESIO | 75.000,00 | | 75.000,00 | | | | | 75.000,00 |
| **** 37395 IES LA FLOTA.FORMACIÓN TDORES EN ACTI | 21.000,00 | | 21.000,00 | 21.000,00 | 21.000,00 | 21.000,00 | 21.000,00 | |
| **** 37396 IES CARLOS III.FORMACION TDORES EN AC | 10.000,00 | | 10.000,00 | 10.000,00 | 10.000,00 | 10.000,00 | 10.000,00 | |
| **** 37471 INSERCIÓN COLECTIVOS DE EXCLUSIÓN SOC | 610.000,00 | | 610.000,00 | 575.380,00 | 105.900,00 | 105.900,00 | 105.900,00 | 34.620,00 |
| **** 37473 CENT.CUALIF.TURIST.S.A.ACT.COMPET.TRA | 60.000,00 | | 60.000,00 | 60.000,00 | 60.000,00 | 60.000,00 | 60.000,00 | |
| **** 37475 DISEÑO GUIAS DIDACTICAS CFNC 2008 | | 11.700,00 | 11.700,00 | 9.359,98 | 9.359,98 | | | 2.340,02 |
| **** 37476 A EMPRESAS PRIVAD.-AYUDAS FORMAC.(P.E | | 282.990,00 | 282.990,00 | 266.400,00 | 266.400,00 | 174.420,00 | 174.420,00 | 16.590,00 |
| **** 37477 A ISFL.-AYUDAS FORMACIÓN(PLAN EXTRAOR | | 1.164.263,82 | 1.164.263,82 | 1.164.263,82 | 1.164.122,82 | | | |
| **** 38636 Servicios traducción Oficinas Empleo | 51.000,00 | | 51.000,00 | | | | | 51.000,00 |
| **** 38637 PACTO PARA LA ESTABILIDAD EN EL EMPLE | 35.941,00 | | 35.941,00 | 15.606,00 | 15.606,00 | 15.606,00 | 15.606,00 | 20.335,00 |
| **** 38638 PACTO PARA LA ESTABILIDAD EN EL EMPLE | 51.900,00 | 15.000,00- | 36.900,00 | | | | | 36.900,00 |
| **** 38640 Pacto estab.empleo(med.1.7,1.9,1.10.. | 125.536,00 | | 125.536,00 | 127.260,00 | 127.260,00 | 35.960,00 | 35.960,00 | 1.724,00- |
| **** 38641 CONS. AGRICULTURA Y AGUA.FORM DESEMP. | 20.000,00 | 10.000,00 | 30.000,00 | 30.000,00 | 30.000,00 | 10.000,00 | 10.000,00 | |
| **** 38642 BECAS ALUMNOS INMIGRANTES | 140.000,00 | 104.000,00 | 244.000,00 | 28.464,94 | 28.464,94 | 28.464,94 | 28.464,94 | 215.535,06 |
| **** 38650 FORMACION INMIGRANTES. FAMILIAS E ISF | 300.000,00 | 187.529,50 | 487.529,50 | 418.204,50 | 418.204,50 | 127.874,50 | 105.554,50 | 69.325,00 |
| **** 38651 FORMACION PARA INMIGRANTES. CCLL | 135.112,00 | 27.574,50 | 162.686,50 | 162.686,50 | 158.572,50 | 85.272,50 | 85.272,50 | |
| **** 38652 CONSTRUCCION CENTRO INTREGADO F.P. | 2.700.000,00 | 460.940,70- | 2.239.059,30 | 351.712,00 | 3.712,00 | 3.712,00 | 3.712,00 | 1.887.347,30 |
| **** 38653 PLAN MOVILIDAD.PRACTICAS.C°sNac. CFC/ | | 93.000,00 | 93.000,00 | 81.780,00 | 81.780,00 | | | 11.220,00 |
| **** 38655 BECAS C°S NACIONALES CNFO CARTAGENA 2 | | 275.738,95 | 275.738,95 | 198.483,74 | 198.483,74 | 198.483,74 | 198.483,74 | 77.255,21 |
| **** 38657 BECAS CURSOS PLAN FIP (CNFO CARTAGENA | | 17.554,52 | 17.554,52 | 17.554,52 | 17.554,52 | 17.554,52 | 17.554,52 | |
| **** 38658 Plan Movilidad:Práct.C°s Nacion CFC 2 | | 20.000,00 | 20.000,00 | | | | | 20.000,00 |
| **** 38659 C°s.Nacionales CFC.Acc Area Químca 20 | | 80.067,41 | 80.067,41 | 46.705,02 | 46.705,02 | 46.703,72 | 46.703,72 | 33.362,39 |
| **** 38660 Plan Perf.Formad. C°.Nacionales CFC 2 | | 99.040,31 | 99.040,31 | | | | | 99.040,31 |
| **** 38662 CONCILIACION VIDA LABORAL Y FAMILIAR | 1.200.000,00 | 754.500,00- | 445.500,00 | 445.500,00 | 445.300,00 | 375.800,00 | 337.400,00 | |

| | | | | | | | | |
|---|---|---|---|---|---|---|---|---|
| **** 38663 CONCILIACION VIDA LABORAL Y FAMILIAR | 1.200.000,00 | 1.121.000,00- | 79.000,00 | 79.000,00 | 12.880,00 | 8.000,00 | 8.000,00 | |
| **** 38664 CHEQUE-EMPLEO | 3.000.000,00 | 1.626.757,00- | 1.373.243,00 | 1.373.243,00 | 582.000,00 | 564.000,00 | 564.000,00 | |
| **** 39103 ADAPTAC.LABORAL DEL SECTOR TEXTIL Y C | 75.000,00 | 19.475,58 | 94.475,58 | 56.576,96 | 56.576,96 | 43.722,48 | 43.722,48 | 37.898,62 |
| **** 39107 A CCLL.MURCIA ACTIVA EMPLEO RURAL MA | | 710.088,00 | 710.088,00 | 710.088,00 | | | | |
| **** 39995 CRUZ ROJA. PLAN OPERATIVO EMPLEO | 68.800,00 | | 68.800,00 | 68.800,00 | 68.800,00 | | | |
| **** 39996 ASOCIACIÓN FSC.FOMENTAR EMPLEO PERS.D | 220.000,00 | | 220.000,00 | 220.000,00 | | | | |
| **** 39997 PLAN FOMENTO ESTABILIDAD EN EL EMPLEO | 400.000,00 | 380.000,00- | 20.000,00 | | | | | 20.000,00 |
| **** 39998 DIFUSION DE LA FORMACION PARA EL EMPL | 63.000,00 | 40.000,00- | 23.000,00 | | | | | 23.000,00 |
| **** 39999 MEDIDAS DE APOYO A LA FORMACION | 1.500.000,00 | 1.130.000,00- | 370.000,00 | 251.776,28 | 251.776,28 | 251.776,28 | 251.776,28 | 118.223,72 |
| **** 40000 I.E.S. CASTILLO PUCHE.CURSOS INT.LABO | 60.000,00 | | 60.000,00 | 60.000,00 | 60.000,00 | 60.000,00 | 60.000,00 | |
| **** 40001 CONSEJ.AGRICULTURA Y AGUA. FORMAC. EM | 65.000,00 | | 65.000,00 | 65.000,00 | 65.000,00 | | | |
| **** 40002 I.E.S. CARLOS III. FORMACION PARA EMP | 59.000,00 | | 59.000,00 | 59.000,00 | 59.000,00 | 59.000,00 | 59.000,00 | |
| **** 40003 PLAN DE REFORZAMIENTO FORMACION PROF | 3.000.000,00 | 2.770.000,00- | 230.000,00 | 400.000,00 | 396.735,00 | | | 170.000,00- |
| **** 40004 I.E.S. LA FLOTA. FORMACION PARA EL EM | 54.000,00 | | 54.000,00 | 54.000,00 | 54.000,00 | 54.000,00 | 54.000,00 | |
| **** 40005 I.E.S. ALMIRANTE BASTARRECHE. FORM.EM | 76.000,00 | | 76.000,00 | 76.000,00 | 76.000,00 | 76.000,00 | 76.000,00 | |
| **** 40006 CENTRO CUALIFICACION TURISTICA. F.EMP | 200.000,00 | | 200.000,00 | 200.000,00 | 200.000,00 | 200.000,00 | 200.000,00 | |
| **** 40007 SUBV. FORMACION PARA EL EMPLEO (CC.LL | 2.125.000,00 | | 2.125.000,00 | 2.125.000,00 | 2.122.619,00 | 1.290.231,00 | 1.290.231,00 | |
| **** 40008 SUBV. FORMACION PARA EL EMPLEO (E.PRI | 8.100.000,00 | 221.047,00 | 8.321.047,00 | 8.319.499,53 | 8.318.291,00 | 3.373.975,00 | 3.315.835,00 | 1.547,47 |
| **** 40009 SUBV. FORMACION PARA EL EMPLEO (ISFL) | 5.235.000,00 | 5.082,39- | 5.229.917,61 | 5.229.917,50 | 5.228.711,50 | 4.763.423,50 | 4.763.423,50 | 0,11 |
| **** 40010 BECAS Y AYUDAS ESTUDIOS CFCARTAGENA | 170.000,00 | | 170.000,00 | 19.890,95 | 19.890,95 | 19.890,95 | 19.890,95 | 150.109,05 |
| **** 40011 BECAS CURSOS NACIONALES CFPC 2009 | 300.000,00 | 82.841,20 | 382.841,20 | 139.425,18 | 139.425,18 | 139.425,18 | 139.425,18 | 243.416,02 |
| **** 40012 BECAS PLAN PERFECCIONAMIENTO CFC 2009 | 20.000,00 | 53.244,00 | 73.244,00 | | | | | 73.244,00 |
| **** 40013 PLAN MOVILIDAD. PRACTICAS C°S.NACI. 2 | 100.000,00 | | 100.000,00 | | | | | 100.000,00 |
| **** 40014 DISEÑO Y ELAB. GUIAS DIDACTIC CER PRO | 96.000,00 | | 96.000,00 | 35.000,00 | 35.000,00 | | | 61.000,00 |
| **** 40015 PROYECTO TRANSFERENCIA INNOVACION (TO | 12.000,00 | | 12.000,00 | 10.794,25 | 10.794,25 | 7.469,25 | 7.469,25 | 1.205,75 |
| **** 40016 SEGUIMIENTO ISO SUBDIREC.FORMACION | 10.000,00 | | 10.000,00 | 9.122,24 | 9.122,24 | 9.122,24 | 9.122,24 | 877,76 |
| **** 40017 PROYECTO MOVILIDAD TRANSNACIONAL CFC | 25.000,00 | | 25.000,00 | | | | | 25.000,00 |
| **** 40018 CURSOS CNFO FORMACION PARA EL EMPLEO | 475.000,00 | 70.000,00 | 545.000,00 | 449.554,85 | 449.554,85 | 314.957,26 | 314.957,26 | 95.445,15 |
| **** 40019 CURSOS NACIONALES CFC.AREA QUIMICA 20 | 250.000,00 | 73.585,00 | 323.585,00 | 190.295,21 | 193.025,36 | 137.648,21 | 137.648,21 | 133.289,79 |
| **** 40020 PLAN PERFEC. FORMADORES C°S.NAC. 2009 | 100.000,00 | 26.006,50- | 73.993,50 | 42.740,89 | 42.740,89 | 30.920,89 | 30.920,89 | 31.252,61 |

| | | | | | | | | |
|---|---|---|---|---|---|---|---|---|
| **** 40021 FORMACIÓN PROF. TRABAJADORES OCUPADOS | 10.671.066,00 | 519.662,66- | 10.151.403,34 | 9.871.066,00 | 9.794.615,84 | | | 280.337,34 |
| **** 40022 A LA ASOC. MURCIANA EMP.FAMILIAR-CURS | 40.000,00 | 40.000,00 | 80.000,00 | 80.000,00 | 80.000,00 | 40.000,00 | 40.000,00 | |
| **** 40060 PLANES FORMACIÓN PARA EMPLEO. GTOS C | 560.000,00 | | 560.000,00 | | | | | 560.000,00 |
| **** 40061 PLAN DE CALIDAD EN LA FORMAC.OCUPACIO | 37.500,00 | 36.550,00- | 950,00 | | | | | 950,00 |
| **** 40062 IES POLITÉCNICO. FORMACIÓN PARA EMPLE | 70.000,00 | | 70.000,00 | 70.000,00 | 70.000,00 | 70.000,00 | 70.000,00 | |
| **** 40063 IES POLITÉCNICO. FORMACIÓN TDORES ACT | 30.000,00 | | 30.000,00 | 30.000,00 | 30.000,00 | 30.000,00 | 30.000,00 | |
| **** 40064 FOMENTO ITINERARIOS INSERCIÓN LABORAL | | 4.000.000,00 | 4.000.000,00 | 2.789.640,00 | 2.789.640,00 | 2.278.094,00 | 2.276.806,00 | 1.210.360,00 |
| **** 40065 A SOC.EXTR.ENSAYOS NO DESTR.PYTODA VI | | 54.994,06 | 54.994,06 | 54.994,06 | 54.994,06 | 54.994,06 | 54.994,06 | |
| **** 40066 A CCLL.FORMAC.DESEMPLEADOS.PLAN EXTRA | | 200.000,00 | 200.000,00 | 200.000,00 | 197.700,00 | | | |
| **** 40067 A ISFL.PLAN EXTRAORDINARIO.ECONOMIA S | | 594.000,00 | 594.000,00 | 594.000,00 | 593.944,07 | | | |
| **** 40068 A ACEERM.APOYO CENTROS ESPECIALES EMP | | 12.000,00 | 12.000,00 | | | | | 12.000,00 |
| **** 40069 GTOS.CORR.REFUERZO ATENCIÓN USUAR.OF. | | 50.496,91 | 50.496,91 | 10.580,65 | 10.580,65 | | | 39.916,26 |
| **** 40360 A CC.OO. ACCIONES FOMENTO DEL EMPLEO | | 21.000,00 | 21.000,00 | | | | | 21.000,00 |
| **** 40377 AL SECTOR DELCALZADO Y AFIN.ADAPT.LAB | | 183.810,00 | 183.810,00 | | | | | 183.810,00 |

# *Cuenta General 2009*

## REGISTRO DE CONTRATOS

Numero e importe de los contratos realizados por la Administración según el tipo de contrato y el sistema de adjudicación

Período : **01-Enero-2009 a 31-Diciembre-2009**

ORGANO DE CONTRATACION : **Servicio Regional de Empleo y Fomación**

| | CONCURSO | | PROC. NEGOCIADO | | SUBASTA | | TOTAL | |
|---|---|---|---|---|---|---|---|---|
| TIPO CONTRATO | Nº | Importe € | Nº | Importe € | Nº | Importe € | Nº | Importe € |
| Obras | 0 | 0 | 1 | 165.733,68 | 2 | 269.132,79 | 3 | 434.866,47 |
| Privados de la Administración | 0 | 0 | 1 | 19.488,00 | 0 | 0 | 1 | 19.488,00 |
| Servicios | 6 | 1.994.881,19 | 22 | 544.877,31 | 0 | 0 | 28 | 2.539.758,50 |
| Suministros | 0 | 0 | 7 | 268.173,26 | 0 | 0 | 7 | 268.173,26 |
| **Total** | **6** | **1.994.881,19** | **31** | **998.272,25** | **2** | **269.132,79** | **39** | **3.262.286,23** |
| **Total Contratos : 39** | | **Total Importe 3,262,286,23 €** | | | | | | |

# *Cuenta General 2009*

## REGISTRO DE CONTRATOS

## Bajas según el sistema de adjudicación

**Período** : 01-Enero-2009 a 31-Diciembre-2009
**Tipo de Contrato:** Todos los tipos
**ORGANO DE CONTRATACION :** Servicio Regional de Empleo y Fomación

| LICITACION | Nº | Importe Licitación € | Importe Adjudicación € | Diferencia € | % Baja |
|---|---|---|---|---|---|
| Concurso | 6 | 2.289.346,34 | 1.994.881,19 | 294.465,15 | 12,86 |
| Negociado | 31 | 1.128.828,82 | 998.272,25 | 130.556,57 | 11,57 |
| Subasta | 2 | 683.072,88 | 269.132,79 | 413.940,09 | 60,60 |
| **Total por Órgano** | **39** | **4.101.248,04** | **3.262.286,23** | **838.961,81** | **20,46** |

# *Cuenta General 2009*

## REGISTRO DE CONTRATOS

Listado de Contratistas a los que se ha adjudicado contratos mediante **PROCEDIMIENTO ABIERTO**

PROCEDIMIENTO DE LICITACION: **Todos los tipos**

ORGANO DE CONTRATACION : **Servicio Regional de Empleo y Fomación**

| REGISTRO | TIPO DE CONTRATO | IMPORTE | CIF/NIF | ADJUDICATARIO |
|---|---|---|---|---|
| 0495/2009 | OBRAS | 139.414,00 | B30540330 | CONSTRUCCIONES FRARNFER 97, S.L. |
| 0510/2009 | OBRAS | 129.718,79 | B30137087 | COM RABASCO, S.L. |
| 0005/2009 | SERVICIOS | 708.840,00 | B73018772 | INSTITUTO DE CONSULTORIA Y FORMACION, S.L. |
| 0044/2009 | SERVICIOS | 794.425,97 | U73614810 | AUDIPUBLIC AUDITORES, S.A. |
| 0422/2009 | SERVICIOS | 134.607,72 | B92160340 | NOVASOFT INGENIERIA, S.L. |
| 0424/2009 | SERVICIOS | 86.625,00 | B08377715 | CAPGEMINI ESPAÑA, S.L. |
| 0621/2009 | SERVICIOS | 85.050,00 | B30469035 | SINERGIA TECNOLOGICA SL |
| 0913/2009 | SERVICIOS | 185.332,50 | A83083816 | STERIA IBERICA, S.A. |
| **Total Procedimiento Abierto** | | **2.264.013,98** | | |

# *Cuenta General 2009*

## REGISTRO DE CONTRATOS

Listado de Contratistas a los que se ha adjudicado contratos mediante **PROCEDIMIENTO NEGOCIADO**

PROCEDIMIENTO DE LICITACION: **Todos los tipos**
ORGANO DE CONTRATACION : **Servicio Regional de Empleo y Fomación**

| REGISTRO | TIPO DE CONTRATO | IMPORTE | CIF/NIF | ADJUDICATARIO |
|---|---|---|---|---|
| 0455/2009 | OBRAS | 165.733,68 | B73072324 | COVIR 2000, S.L. |
| 0799/2009 | PRIVADOS DE LA ADMON. | 19.488,00 | 22417563S | FUENTES DRIEGUEZ, JOSEFA |
| 0089/2009 | SERVICIOS | 21.600,00 | 25920194E | RIZQUEZ JIMENEZ, JUAN JOSE |
| 0091/2009 | SERVICIOS | 18.900,00 | 05856966Q | CASTILLO AZUAGA, ANDRES |
| 0239/2009 | SERVICIOS | 19.000,00 | 22872346L | MAYOL LIRON, ALFREDO |
| 0240/2009 | SERVICIOS | 16.200,00 | B30801013 | EDUKALIA 2006, S.L. |
| 0281/2009 | SERVICIOS | 18.000,00 | A30333348 | BAJOLALINEA, S.A. |
| 0407/2009 | SERVICIOS | 30.195,00 | Q3070001G | COL OF DE QUIMICOS DE MURCIA |
| 0409/2009 | SERVICIOS | 21.000,00 | Q3070001G | COL OF DE QUIMICOS DE MURCIA |
| 0410/2009 | SERVICIOS | 29.500,00 | A30688956 | ASE. SER. INGENIER Y GESTION MEDIOAMBIENTA, S.A.L. |
| 0425/2009 | SERVICIOS | 22.680,00 | A30017503 | LORENZO FERNANDEZ, S.A. |
| 0426/2009 | SERVICIOS | 11.600,00 | B30209357 | HEYSAN, S.L. |
| 0579/2009 | SERVICIOS | 17.953,00 | B96883095 | COMUNIQUALIS, S.L. |
| 0580/2009 | SERVICIOS | 15.000,00 | B30772826 | E-PAPIROS, S.L. |
| 0590/2009 | SERVICIOS | 15.000,00 | 23005363G | SANCHEZ MARTINEZ, JESUS |
| 0625/2009 | SERVICIOS | 22.500,00 | 25920194E | RIZQUEZ JIMENEZ, JUAN JOSE |
| 0627/2009 | SERVICIOS | 13.300,00 | 27482323Z | MUÑOZ TORREBLANCA, RAMON ANGEL |
| 0657/2009 | SERVICIOS | 20.740,00 | Q3070001G | COL OF DE QUIMICOS DE MURCIA |

| | | | | |
|---|---|---|---|---|
| 0693/2009 | SERVICIOS | 26.000,00 | 22437141C | FENOR LOPEZ, MANUEL |
| 0798/2009 | SERVICIOS | 50.830,00 | A83083816 | STERIA IBERICA, S.A. |
| 0849/2009 | SERVICIOS | 30.172,41 | Q3070001G | COL OF DE QUIMICOS DE MURCIA |
| 0867/2009 | SERVICIOS | 46.000,00 | B78361482 | ORACLE IBERICA, S.R.L. |
| 0876/2009 | SERVICIOS | 30.000,00 | B30412860 | ARANDA Y BELTRAN, S.L. |
| 0954/2009 | SERVICIOS | 48.706,90 | B63045157 | PUNT DOC CONSULTORS, S.L. |
| 0716/2009 | SUMINISTROS | 25.050,00 | B08194276 | MAB INDUSTRIAL, S.L. |
| 0932/2009 | SUMINISTROS | 53.037,52 | A28855260 | INFORMATICA EL CORTE INGLES, S.A. |
| 1115/2009 | SUMINISTROS | 28.215,51 | A28855260 | INFORMATICA EL CORTE INGLES, S.A. |
| 1116/2009 | SUMINISTROS | 46.286,44 | A28855260 | INFORMATICA EL CORTE INGLES, S.A. |
| 1117/2009 | SUMINISTROS | 21.937,24 | A28017895 | EL CORTE INGLES, S.A. |
| 1118/2009 | SUMINISTROS | 41.149,81 | A28855260 | INFORMATICA EL CORTE INGLES, S.A. |
| 1119/2009 | SUMINISTROS | 52.496,74 | A78939576 | AF STELLCASE, S.A. |
| **Total Procedimiento Negociado** | | **998.272,25** | | |

# D.4) EJECUCION DE LOS GASTOS PUBLICOS

## D.4.6) Transferencias y Subvenciones concedidas

### Subvenciones Corrientes

| NORMATIVA | FINALIDAD | CONCEDIDO 2009 | LIQUIDADO 2009 | PTE. LIQUIDAR 2009 |
|---|---|---|---|---|
| **Ley 8/2008, de 26 de diciembre de Presupuestos Generales CARM 2009, anexo I** | **** 32455 UNIVERSIDAD MURCIA-PRACTICAS EN EMPRE | 385.000,00 | 385.000,00 | 0,00 |
| **Ley 8/2008, de 26 de diciembre de Presupuestos Generales CARM 2009, anexo I** | **** 32456 UNIV POLITEC CARTAGENA-PRACT.EMPRESAS | 84.000,00 | 84.000,00 | 0,00 |
| **Orden de 22 de junio 2009, del Presidente del Servicio Regional de Empleo y Formación, por la que se regula la formación de oferta dirigida prioritariamente a trabajadores desempleados, mediante acciones y proyectos de formación y se establecen las bases reguladoras del procedimiento de concesión y justificación de subvenciones destinadas a tal fi, en el ámbito de la Comunidad Autónoma de la Región de Murcia (BORM nº 145 de 26 de junio).** | **** 32457 FORMACION DESEMPLEADOS. CCLL. | 915.761,50 | 411.782,00 | 503.979,50 |
| **Orden de 22 de junio 2009, del Presidente del Servicio Regional de Empleo y Formación, por la que se regula la formación de oferta dirigida prioritariamente a trabajadores desempleados, mediante acciones y proyectos de formación y se establecen las bases reguladoras del procedimiento de concesión y justificación de subvenciones destinadas a tal fi, en el ámbito de la Comunidad Autónoma de la Región de Murcia (BORM nº 145 de 26 de junio).** | **** 32458 FORMACION MUJERES.CCLL. | 108.934,00 | 37.584,00 | 71.350,00 |
| **Orden de 22 de junio 2009, del Presidente del Servicio Regional de Empleo y Formación, por la que se regula la formación de oferta dirigida prioritariamente a trabajadores desempleados, mediante acciones y proyectos de formación y se establecen las bases reguladoras del procedimiento de concesión y justificación de subvenciones destinadas a tal fi, en el ámbito de la Comunidad Autónoma de la Región de Murcia (BORM nº 145 de 26 de junio).** | **** 32459 FORMAC OTROS COLECT RIESGO EXCL SOC.C | 174.622,00 | 40.152,00 | 134.470,00 |

| | | | | |
|---|---|---|---|---|
| **Orden de 22 de junio 2009, del Presidente del Servicio Regional de Empleo y Formación, por la que se regula la formación de oferta dirigida prioritariamente a trabajadores desempleados, mediante acciones y proyectos de formación y se establecen las bases reguladoras del procedimiento de concesión y justificación de subvenciones destinadas a tal fi, en el ámbito de la Comunidad Autónoma de la Región de Murcia (BORM nº 145 de 26 de junio).** | **** 32460 FORMACION DESEMPLEADOS.EMPRESAS PRIVA | 1.779.941,14 | 594.337,84 | 1.185.603,30 |
| **Orden de 22 de junio 2009, del Presidente del Servicio Regional de Empleo y Formación, por la que se regula la formación de oferta dirigida prioritariamente a trabajadores desempleados, mediante acciones y proyectos de formación y se establecen las bases reguladoras del procedimiento de concesión y justificación de subvenciones destinadas a tal fi, en el ámbito de la Comunidad Autónoma de la Región de Murcia (BORM nº 145 de 26 de junio).** | **** 32461 ACTUA.NIVEL COMPETENC.TRABAJADORES E. | 681.338,32 | 401.641,32 | 279.697,00 |
| **Orden de 22 de junio 2009, del Presidente del Servicio Regional de Empleo y Formación, por la que se regula la formación de oferta dirigida prioritariamente a trabajadores desempleados, mediante acciones y proyectos de formación y se establecen las bases reguladoras del procedimiento de concesión y justificación de subvenciones destinadas a tal fi, en el ámbito de la Comunidad Autónoma de la Región de Murcia (BORM nº 145 de 26 de junio).** | **** 32464 FORMACION DESEMPLEADOS. FAMILIAS E IS | 3.239.273,49 | 2.583.653,99 | 655.619,50 |
| **Orden de 22 de junio 2009, del Presidente del Servicio Regional de Empleo y Formación, por la que se regula la formación de oferta dirigida prioritariamente a trabajadores desempleados, mediante acciones y proyectos de formación y se establecen las bases reguladoras del procedimiento de concesión y justificación de subvenciones destinadas a tal fi, en el ámbito de la Comunidad Autónoma de la Región de Murcia (BORM nº 145 de 26 de junio).** | **** 32465 FORMACION MUJERES.FAMILIAS E ISFL. | 97.010,00 | 25.470,00 | 71.540,00 |
| **Orden de 22 de junio 2009, del Presidente del Servicio Regional de Empleo y Formación, por la que se regula la formación de oferta dirigida prioritariamente a trabajadores desempleados, mediante acciones y proyectos de formación y se establecen las bases reguladoras del procedimiento de concesión y justificación de subvenciones destinadas a tal fi, en el ámbito de la Comunidad Autónoma de la Región de Murcia (BORM nº 145 de 26 de junio).** | **** 32466 ACTUALIZ.NIVEL COMPETENCIA TRABAJ.ISF | 1.425.189,50 | 78.904,00 | 1.346.285,50 |

| | | | | |
|---|---|---|---|---|
| **Orden de 22 de junio 2009, del Presidente del Servicio Regional de Empleo y Formación, por la que se regula la formación de oferta dirigida prioritariamente a trabajadores desempleados, mediante acciones y proyectos de formación y se establecen las bases reguladoras del procedimiento de concesión y justificación de subvenciones destinadas a tal fi, en el ámbito de la Comunidad Autónoma de la Región de Murcia (BORM nº 145 de 26 de junio).** | **** 32467 INTEGRACION DEL DISCAPACITADO. FA E I | 639.279,80 | 331.540,00 | 307.739,80 |
| **Orden de 22 de junio 2009, del Presidente del Servicio Regional de Empleo y Formación, por la que se regula la formación de oferta dirigida prioritariamente a trabajadores desempleados, mediante acciones y proyectos de formación y se establecen las bases reguladoras del procedimiento de concesión y justificación de subvenciones destinadas a tal fi, en el ámbito de la Comunidad Autónoma de la Región de Murcia (BORM nº 145 de 26 de junio).** | **** 32468 INTEGRAC COLECTIVOS RIESGO EXCL.SOC.I | 441.545,04 | 146.330,84 | 295.214,20 |
| **Orden de 22 de junio 2009, del Presidente del Servicio Regional de Empleo y Formación, por la que se regula la formación de oferta dirigida prioritariamente a trabajadores desempleados, mediante acciones y proyectos de formación y se establecen las bases reguladoras del procedimiento de concesión y justificación de subvenciones destinadas a tal fi, en el ámbito de la Comunidad Autónoma de la Región de Murcia (BORM nº 145 de 26 de junio).** | **** 32469 CREAC EMPRESA Y BUSQU NUEVOS YACIM EM | 200.242,79 | | 200.242,79 |
| **Ley 8/2008, de 26 de diciembre de Presupuestos Generales CARM 2009, anexo I** | **** 32471 CAM.COMERCIO MURCIA,LORCA Y CART.FORM | 550.000,00 | 550.000,00 | 0,00 |
| **Ley 8/2008, de 26 de diciembre de Presupuestos Generales CARM 2009, anexo I** | **** 32472 FUNDAC UNIVERSIDAD EMPRESA.CONVENIO F | 130.000,00 | 130.000,00 | 0,00 |
| **Ley 8/2008, de 26 de diciembre de Presupuestos Generales CARM 2009, anexo I** | **** 32475 FUNDACIÓN SENECA.INVERS. CAPITAL HUMA | 582.750,00 | 582.750,00 | 0,00 |
| **Orden de 22 de diciembre de 2005, de la Consejería de Trabajo y Política Social, por la que se establecen las bases reguladoras del procedimiento de concesión y justificación de subvenciones correspondientes al Plan nacional de Formación e Inserción Profesional (BORM nº 5 de 7 de enero).** | **** 32480 PRACTICAS PROFESIONALES NO LABORALES | 42.812,10 | 42.812,10 | 0,00 |
| **Orden de 2 de abril de 2008, del Presidente del Servicio Regional de Empleo y Formación, por la que se regula la formción de oferta y se establecen las bases reguladoras del procedimiento de concesión y justificación de subvenciones destinadas a tal fin, en el ámbito de la Comunidad Autónoma de la Región de Murcia (BORM nº 83 de 10 de abril** | **** 32481 BECAS Y AYUDAS PARA ESTUDIOS | 934.704,06 | 934.704,06 | 0,00 |

| | | | | |
|---|---|---|---|---|
| **Orden de 2 de abril de 2008, del Presidente del Servicio Regional de Empleo y Formación, por la que se regula la formción de oferta y se establecen las bases reguladoras del procedimiento de concesión y justificación de subvenciones destinadas a tal fin, en el ámbito de la Comunidad Autónoma de la Región de Murcia (BORM nº 83 de 10 de abril).** | **** 32482 CURSOS FORMAC.PLAN FIP (EMPRESAS PVDA | 417.211,11 | 417.211,11 | 0,00 |
| **Orden de 10 de marzo de 2006, de la Presidenta del Servicio Regional de Empleo y Formación, por la que se aprueban las bases reguladoras y el procedimiento para la concesión de subvenciones en los programas de Escuelas Taller y Casas de Oficios, Talleres de Empleo y Unidades de Promoción y Desarrollo, modificada por la Orden de 15 de marzo de 2007 BORM nº 73 de 29 de marzo), Orden de 17 de enero de 2008 (BORM número 29 de 4 de febrero) y Orden de 23 de marzo de 2009.** | **** 32485 BECAS ALUMNOS ESCUELAS-TALLER Y C.OFI | 116.307,00 | 116.307,00 | 0,00 |
| **Orden de 10 de marzo de 2006, de la Presidenta del Servicio Regional de Empleo y Formación, por la que se aprueban las bases reguladoras y el procedimiento para la concesión de subvenciones en los programas de Escuelas Taller y Casas de Oficios, Talleres de Empleo y Unidades de Promoción y Desarrollo, modificada por la Orden de 15 de marzo de 2007 BORM nº 73 de 29 de marzo), Orden de 17 de enero de 2008 (BORM número 29 de 4 de febrero) y Orden de 23 de marzo de 2009.** | **** 32486 SUBV. ENTID PROMOTORAS ET/CO/TE (EISF | 559.155,24 | 380.157,24 | 178.998,00 |
| **Orden de 10 de abril de 2006, de la Presidenta del Servicio Regional de Empleo y Formación, por la que se aprueban las bases reguladoras de las subvenciones correspondientes a los programas de Iniciativas de Desarrollo Rural y de Empleo Local e Institucional, modificada por la Orden de 15 de marzo de 2007, la Orden de 17 de enero de 2008 (BORM número 26 de 4 de febrero), la Orden de 31 de marzo de 2009 (BORM nº 79 de 6 de abril) y la Orden de 5 de agosto de 2009 (BORM nº 189 de 18 de agosto)** | **** 32492 INICIATIVAS DE DESARROLLO RURAL | 1.499.843,77 | 1.499.843,77 | 0,00 |
| **Orden de 14 de marzo de 2006, de la Presidenta del Servicio Regional de Empleo y Formación, por la que se aprueban las bases reguladoras de las subvenciones destinadas al Fomento del Desarrollo Local, modificada por la Orden de 15 de marzo de 2007 (BORM número 73 de 29 de marzo) y Orden de 17 de enero de 2008 (BORM nº 29 de 4 de febrero, Orden de 31 de marzo de 2009 (BORM nº 79 de 6 de abril) y Orden de 5 e agosto de 2009 (BORM nº 189 de 18 de agosto)** | **** 32493 AGENTES DE DESARROLLO LOCAL | 1.468.550,12 | 1.097.425,23 | 371.124,89 |
| **Orden de 10 de abril de 2006, de la Presidenta del Servicio Regional de Empleo y Formación, por la que se aprueban las bases reguladoras de las subvenciones correspondientes a los programas de Iniciativas de Desarrollo Rural y de Empleo Local e Institucional, modificada por la Orden de 15 de marzo de 2007, la Orden de 17 de enero de 2008 (BORM número 26 de 4 de febrero), la Orden de 31 de marzo de 2009 (BORM nº 79 de 6 de abril) y la Orden de 5 de agosto de 2009 (BORM nº 189 de 18 de agosto)** | **** 32495 PLANES CONTRAT TEMPORAL TRABAJ DESEMP | 14.098.558,81 | 8.143.280,29 | 5.955.278,52 |

| | | | | |
|---|---|---|---|---|
| **Orden de 14 de marzo de 2006, de la Presidenta del Servicio Regional de Empleo y Formación por la que se aprueban las bases reguladoras de los programas de Orientación Profesional, Cultura Empresarial y Programas Experimentales modificada por la Orden de 15 de marzo (BORM número 73 de 29 de marzo) y Orden de 17 de enero de 2008 (BORM número 29 de 4 de febrero).** | **** 32496 ACT INFOR ORIENT Y BUSQ EMPLEO Y AUT | 973.694,36 | 949.623,21 | 24.071,15 |
| **Orden de 14 de marzo de 2006, de la Presidenta del Servicio Regional de Empleo y Formación, por la que se aprueban las bases reguladoras de las subvenciones destinadas al Fomento del Desarrollo Local, modificada por la Orden de 15 de marzo de 2007 (BORM número 73 de 29 de marzo) y Orden de 17 de enero de 2008 (BORM nº 29 de 4 de febrero, Orden de 31 de marzo de 2009 (BORM nº 79 de 6 de abril) y Orden de 5 e agosto de 2009 (BORM nº 189 de 18 de agosto)** | **** 32497 OTRAS ACTUAC. DESARROLLO Y COOP. LOCA | 363.983,00 | 319.928,00 | 44.055,00 |
| **Orden de 7 de marzo de 2007, de la Presidenta del Servicio Regional de Empleo y Formación, por la que se aprueban las bases reguladoras de los programas de subvenciones para el fomento del empleo estable y de calidad y del autoempleo, modificada Orden de 31 de marzo de 2009 (BORM nº 79 de 6 de abril)** | **** 32498 PROGRAMA DE AUTOEMPLEO PARA DESEMPLEA | 5.499.500,00 | 5.140.500,00 | 359.000,00 |
| **Orden de 7 de marzo de 2007, de la Presidenta del Servicio Regional de Empleo y Formación, por la que se aprueban las bases reguladoras de los programas de subvenciones para el fomento del empleo estable y de calidad y del autoempleo, modificada Orden de 31 de marzo de 2009 (BORM nº 79 de 6 de abril)** | **** 32500 CONTRATACION DESEMPLEADOS | 2.813.140,00 | 2.813.140,00 | 0,00 |
| **Real decreto 1451/1983, de 11 de mayo, por el que en cumplimiento de lo previsto en la ley 13/1982, de 7 de abril, se regula el empleo selectivo y las medidas de fomento del empleo de los trabajadores minusválidos, modificado por Real Decreto 170/2004, de 30 de enero.** | **** 32503 FOM EMPL INDEF TRABAJADORES MINUSVALI | 725.458,57 | 725.458,57 | 0,00 |
| **Orden de 6 de abril de 2006, de la Presidenta del Servicio Regional de Empleo y Formación, por la que se aprueban las bases reguladoras de los programas de subvenciones para el Fomento de la integración laboral de personas con discapacidad, modificada por la Orden de 15 de marzo de 2007 (BORM número 73 del 29 de marzo), Corrección de errores de diversas Órdenes de la Presidenta del Servicio Regional de Empleo y Formación, por las que se aprueban o modifican parcialmente las bases reguladoras de los distintos programas de Fomento de Empleo (BORM 104 de 8 de mayo de 2007), Orden de 17 de enero de 2008 (BORM nº 29 de 4 de febrero) y Orden de Orden de 5 de agosto de 2009 (BORM nº 189 de 18 de agosto).** | **** 32550 INSERC MERCADO ORDIN PERSONAS DISCAPA | 30.005,00 | 30.005,00 | 0,00 |

| | | | | |
|---|---|---|---|---|
| **Orden de 6 de abril de 2006, de la Presidenta del Servicio Regional de Empleo y Formación, por la que se aprueban las bases reguladoras de los programas de subvenciones para el Fomento de la integración laboral de personas con discapacidad, modificada por la Orden de 15 de marzo de 2007 (BORM número 73 del 29 de marzo), Corrección de errores de diversas Órdenes de la Presidenta del Servicio Regional de Empleo y Formación, por las que se aprueban o modifican parcialmente las bases reguladoras de los distintos programas de Fomento de Empleo (BORM 104 de 8 de mayo de 2007), Orden de 17 de enero de 2008 (BORM nº 29 de 4 de febrero) y Orden de Orden de 5 de agosto de 2009 (BORM nº 189 de 18 de agosto).** | **** 32551 CENTROS ESPECIALES DE EMPLEO GAST.SAL | 3.348.417,73 | 2.238.570,99 | 1.109.846,74 |
| **Orden de 14 de marzo de 2006, de la Presidenta del Servicio Regional de Empleo y Formación, por la que se aprueban las bases reguladoras de las subvenciones destinadas al Fomento del Desarrollo Local, modificada por la Orden de 15 de marzo de 2007 (BORM número 73 de 29 de marzo) y Orden de 17 de enero de 2008 (BORM nº 29 de 4 de febrero, Orden de 31 de marzo de 2009 (BORM nº 79 de 6 de abril) y Orden de 5 e agosto de 2009 (BORM nº 189 de 18 de agosto)** | **** 32553 SUBVENCIÓN EMPRESAS CALIFICADAS I+E | 37.021,00 | 37.021,00 | 0,00 |
| **Orden de 10 de abril de 2006, de la Presidenta del Servicio Regional de Empleo y Formación, por la que se aprueban las bases reguladoras de las subvenciones correspondientes a los programas de Iniciativas de Desarrollo Rural y de Empleo Local e Institucional, modificada por la Orden de 15 de marzo de 2007, la Orden de 17 de enero de 2008 (BORM número 26 de 4 de febrero), la Orden de 31 de marzo de 2009 (BORM nº 79 de 6 de abril) y la Orden de 5 de agosto de 2009 (BORM nº 189 de 18 de agosto)** | **** 32554 CONS.COMARCALES EMPLEO. CENTRAL SINDI | 61.000,00 | 61.000,00 | 0,00 |
| **Orden de 14 de marzo de 2006, de la Presidenta del Servicio Regional de Empleo y Formación por la que se aprueban las bases reguladoras de los programas de Orientación Profesional, Cultura Empresarial y Programas Experimentales modificada por la Orden de 15 de marzo (BORM número 73 de 29 de marzo) y Orden de 17 de enero de 2008 (BORM número 29 de 4 de febrero).** | **** 32555 CULTURA EMPRESARIAL | 396.000,00 | 396.000,00 | 0,00 |
| **Orden de 14 de marzo de 2006, de la Presidenta del Servicio Regional de Empleo y Formación por la que se aprueban las bases reguladoras de los programas de Orientación Profesional, Cultura Empresarial y Programas Experimentales modificada por la Orden de 15 de marzo (BORM número 73 de 29 de marzo) y Orden de 17 de enero de 2008 (BORM número 29 de 4 de febrero).** | **** 32556 ORIENTACION PROFESIONAL | 554.000,00 | 554.000,00 | 0,00 |

| | | | | |
|---|---|---|---|---|
| Orden de 6 de abril de 2006, de la Presidenta del Servicio Regional de Empleo y Formación, por la que se aprueban las bases reguladoras de los programas de subvenciones para el Fomento de la integración laboral de personas con discapacidad, modificada por la Orden de 15 de marzo de 2007 (BORM número 73 del 29 de marzo), Corrección de errores de diversas Órdenes de la Presidenta del Servicio Regional de Empleo y Formación, por las que se aprueban o modifican parcialmente las bases reguladoras de los distintos programas de Fomento de Empleo (BORM 104 de 8 de mayo de 2007), Orden de 17 de enero de 2008 (BORM nº 29 de 4 de febrero) y Orden de Orden de 5 de agosto de 2009 (BORM nº 189 de 18 de agosto). | **** 32560 INSERC LABORAL PERSONAS DISCAPACITADA | 719.514,54 | 719.514,54 | 0,00 |
| Orden de 13 de abril de 1994 (BOE 4-05-1994), por la que se establecen las bases reguladoras de la concesión de las subvenciones consistentes en el abono, a los trabajadores que hicieren uso del derecho previsto en el artículo 1º del real decreto 1044/1985, de 19 de junio, de cuotas a la seguridad social, según lo dispuesto en el artículo 4.2 de dicho real decreto, modificado por la ley 22/1992, de 30 de julio. | **** 32561 SUB CUOTAS SEG SOC CAPITALIZAC PRESTA | 137.751,04 | 117.517,85 | 20.233,19 |
| Orden de 14 de marzo de 2006, de la Presidenta del Servicio Regional de Empleo y Formación por la que se aprueban las bases reguladoras de los programas de Orientación Profesional, Cultura Empresarial y Programas Experimentales modificada por la Orden de 15 de marzo (BORM número 73 de 29 de marzo) y Orden de 17 de enero de 2008 (BORM número 29 de 4 de febrero). | **** 32562 ACT. INFOR ORIENT. BUSQ EMPLEO Y AUTO | 946.313,75 | 946.313,75 | 0,00 |
| Orden de 10 de abril de 2006, de la Presidenta del Servicio Regional de Empleo y Formación, por la que se aprueban las bases reguladoras de las subvenciones correspondientes a los programas de Iniciativas de Desarrollo Rural y de Empleo Local e Institucional, modificada por la Orden de 15 de marzo de 2007, la Orden de 17 de enero de 2008 (BORM número 26 de 4 de febrero), la Orden de 31 de marzo de 2009 (BORM nº 79 de 6 de abril) y la Orden de 5 de agosto de 2009 (BORM nº 189 de 18 de agosto) | **** 32565 EMPLEO PUBL.INSTIT.PARA INSTIT.S/F LU | 977.822,58 | 750.960,34 | 226.862,24 |
| Orden de 10 de marzo de 2006, de la Presidenta del Servicio Regional de Empleo y Formación, por la que se aprueban las bases reguladoras y el procedimiento para la concesión de subvenciones en los programas de Escuelas Taller y Casas de Oficios, Talleres de Empleo y Unidades de Promoción y Desarrollo, modificada por la Orden de 15 de marzo de 2007 BORM nº 73 de 29 de marzo), Orden de 17 de enero de 2008 (BORM número 29 de 4 de febrero) y Orden de 23 de marzo de 2009. | **** 32568 SUBV. ENTIDADES PROMOTORAS ET/CO/TE | 10.865.024,98 | 6.511.853,67 | 4.353.171,31 |

| | | | | |
|---|---|---|---|---|
| **Orden de 22 de junio de 2009, del Presidente del Servicio Regional de Empleo y Formación, por la que se regula la formación de oferta dirigida prioritariamente a trabajadores desempleados, mediante acciones y proyectos de formación y se establecen las bases reguladoras del procedimiento de justificación de subvenciones destinadas a tal fin, en el ámbito de la Comunidad Autónoma de la Región de Murcia (BORM nº 145 de 26 de junio).** | **** 32573 BECAS ALUMNOS PERSONAS DESFAVORECIDAS | 207.645,92 | 207.645,92 | 0,00 |
| **Orden de 14 de marzo de 2006, de la Presidenta del Servicio Regional de Empleo y Formación, por la que se aprueban las bases reguladoras de las subvenciones destinadas al Fomento del Desarrollo Local, modificada por la Orden de 15 de marzo de 2007 (BORM número 73 de 29 de marzo) y Orden de 17 de enero de 2008 (BORM nº 29 de 4 de febrero, Orden de 31 de marzo de 2009 (BORM nº 79 de 6 de abril) y Orden de 5 e agosto de 2009 (BORM nº 189 de 18 de agosto)** | **** 32574 AGENCIAS DESARROLLO LOCAL | 159.000,00 | 159.000,00 | 0,00 |
| **Orden de 7 de marzo de 2007, de la Presidenta del Servicio Regional de Empleo y Formación, por la que se aprueban las bases reguladoras de los programas de subvenciones para el fomento del empleo estable y de calidad y del autoempleo, modificada Orden de 31 de marzo de 2009 (BORM nº 79 de 6 de abril)** | **** 32577 TRANSF.CONTRATOS TEMPORALES EN INDEFI | 292.500,00 | 292.500,00 | 0,00 |
| **Orden de 10 de abril de 2006, de la Presidenta del Servicio Regional de Empleo y Formación, por la que se aprueban las bases reguladoras de las subvenciones correspondientes a los programas de Iniciativas de Desarrollo Rural y de Empleo Local e Institucional, modificada por la Orden de 15 de marzo de 2007, la Orden de 17 de enero de 2008 (BORM número 26 de 4 de febrero), la Orden de 31 de marzo de 2009 (BORM nº 79 de 6 de abril) y la Orden de 5 de agosto de 2009 (BORM nº 189 de 18 de agosto)** | **** 32580 A CARM CONTR.TEMP.DESEMPL.EMPL.PÚB.IN | 970.001,52 | 574.875,95 | 395.125,57 |
| **Orden de 2 de abril de 2008, del Presidente del Servicio Regional de Empleo y Formación, por la que se regula la formción de oferta y se establecen las bases reguladoras del procedimiento de concesión y justificación de subvenciones destinadas a tal fin, en el ámbito de la Comunidad Autónoma de la Región de Murcia (BORM nº 83 de 10 de abril).** | **** 33622 CURSOS FORMAC.PLAN FIP (FAMILIAS E IS | 104.464,89 | 104.464,89 | 0,00 |
| **Orden de 2 de abril de 2008, del Presidente del Servicio Regional de Empleo y Formación, por la que se regula la formción de oferta y se establecen las bases reguladoras del procedimiento de concesión y justificación de subvenciones destinadas a tal fin, en el ámbito de la Comunidad Autónoma de la Región de Murcia (BORM nº 83 de 10 de abril).** | **** 33630 PLAN FORMACIÓN CONTINUA | 1.436.325,68 | 636.325,68 | 800.000,00 |

| | | | | |
|---|---|---|---|---|
| **Ley 8/2008, de 26 de diciembre de Presupuestos Generales CARM 2009, anexo I** | **** 33635 AL CONSORCIO CEIS.PROYECTO EQUAL-INTE | 20.000,00 | 20.000,00 | 0,00 |
| **Orden de 7 de marzo de 2007, de la Presidenta del Servicio Regional de Empleo y Formación, por la que se aprueban las bases reguladoras de los programas de subvenciones para el fomento del empleo estable y de calidad y del autoempleo, modificada Orden de 31 de marzo de 2009 (BORM nº 79 de 6 de abril)** | **** 33636 EMPLEO AUTÓNOMOS (MTAS) | 3.108.600,00 | 2.223.600,00 | 885.000,00 |
| **Ley 8/2008, de 26 de diciembre de Presupuestos Generales CARM 2009, anexo I** | **** 33644 Asoc.Española E.N.D.Proy.Da Vinci Pro | 22.428,02 | 22.428,02 | 0,00 |
| **Ley 8/2008, de 26 de diciembre de Presupuestos Generales CARM 2009, anexo I** | **** 34725 A LA ADMÓN REGIONAL IES ALMIRANTE BAS | 30.000,00 | 30.000,00 | 0,00 |
| **Orden de 10 de abril de 2006, de la Presidenta del Servicio Regional de Empleo y Formación, por la que se aprueban las bases reguladoras de las subvenciones correspondientes a los programas de Iniciativas de Desarrollo Rural y de Empleo Local e Institucional, modificada por la Orden de 15 de marzo de 2007, la Orden de 17 de enero de 2008 (BORM número 26 de 4 de febrero), la Orden de 31 de marzo de 2009 (BORM nº 79 de 6 de abril) y la Orden de 5 de agosto de 2009 (BORM nº 189 de 18 de agosto)** | **** 36131 EMPLEO PUBL INSTITUCIONAL-UNIVERSIDAD | 307.147,13 | 285.208,10 | 21.939,03 |
| **Ley 8/2008, de 26 de diciembre de Presupuestos Generales CARM 2009, anexo I** | **** 36138 FUNDACIÓN UNIVERSID.CATOLICA SAN ANTO | 38.000,00 | | 38.000,00 |
| **Orden de 6 de abril de 2006, de la Presidenta del Servicio Regional de Empleo y Formación, por la que se aprueban las bases reguladoras de los programas de subvenciones para el Fomento de la Integración laboral de personas con discapacidad, modificada por la Orden de 15 de marzo de 2007 (BORM número 73 del 29 de marzo), Corrección de errores de diversas Órdenes de la Presidenta del Servicio Regional de Empleo y Formación, por las que se aprueban o modifican parcialmente las bases reguladoras de los distintos programas de Fomento de Empleo (BORM 104 de 8 de mayo de 2007), Orden de 17 de enero de 2008 (BORM nº 29 de 4 de febrero) y Orden de Orden de 5 de agosto de 2009 (BORM nº 189 de 18 de agosto).** | **** 36143 GABINETES ORIENT E INSE LAB PERS DISC | 324.740,00 | 324.740,00 | 0,00 |
| **Ley 8/2008, de 26 de diciembre de Presupuestos Generales CARM 2009, anexo I** | **** 36150 A FUND.LABORAL CONSTRUCCIÓN.FORMA.P.R | 100.000,00 | 100.000,00 | 0,00 |
| **Ley 8/2008, de 26 de diciembre de Presupuestos Generales CARM 2009, anexo I** | **** 37381 CONSEJ.AGRICULT. Y AGUA. CURSOS PLAN | 44.719,27 | 44.719,27 | 0,00 |
| **Ley 8/2008, de 26 de diciembre de Presupuestos Generales CARM 2009, anexo I** | **** 37387 CONSEJ.AGRICULT.FORMACIÓN TRABAJ.EN A | 60.000,00 | | 60.000,00 |

| | | | | |
|---|---|---|---|---|
| **Ley 8/2008, de 26 de diciembre de Presupuestos Generales CARM 2009, anexo I** | **** 37395 IES LA FLOTA.FORMACIÓN TDORES EN ACTI | 21.000,00 | 21.000,00 | 0,00 |
| **Ley 8/2008, de 26 de diciembre de Presupuestos Generales CARM 2009, anexo I** | **** 37396 IES CARLOS III.FORMACION TDORES EN AC | 10.000,00 | 10.000,00 | 0,00 |
| **Orden de 20 de junio de 2007, de la Presidenta del Servicio Regional de Empleo y Formación, por la que se aprueban las bases reguladoras de los programas de subvenciones para el fomento de las empresas de inserción (BORM. nº 149, de 30/06/2007) modificada por Orden de 31 de julio de 2008 (BORM. nº 184, de 8/08/2008).** | **** 37471 INSERCIÓN COLECTIVOS DE EXCLUSIÓN SOC | 105.900,00 | 105.900,00 | 0,00 |
| **Ley 8/2008, de 26 de diciembre de Presupuestos Generales CARM 2009, Aportación dineraria.** | **** 37473 CENT.CUALIF.TURIST.S.A.ACT.COMPET.TRA | 60.000,00 | 60.000,00 | 0,00 |
| **Orden de 22 de junio de 2009, del Presidente del Servicio Regional de Empleo y Formación, por la que se regula la formación de oferta dirigida prioritariamente a trabajadores desempleados, mediante acciones y proyectos de formación y se establecen las bases reguladoras del procedimiento de justificación de subvenciones destinadas a tal fin, en el ámbito de la Comunidad Autónoma de la Región de Murcia (BORM nº 145 de 26 de junio).** | **** 37476 A EMPRESAS PRIVAD.-AYUDAS FORMAC.(P.E | 266.400,00 | 174.420,00 | 91.980,00 |
| **Orden de 22 de junio de 2009, del Presidente del Servicio Regional de Empleo y Formación, por la que se regula la formación de oferta dirigida prioritariamente a trabajadores desempleados, mediante acciones y proyectos de formación y se establecen las bases reguladoras del procedimiento de justificación de subvenciones destinadas a tal fin, en el ámbito de la Comunidad Autónoma de la Región de Murcia (BORM nº 145 de 26 de junio).** | **** 37477 A ISFL.-AYUDAS FORMACIÓN(PLAN EXTRAOR | 1.164.122,82 | | 1.164.122,82 |
| **Ley 8/2008, de 26 de diciembre de Presupuestos Generales CARM 2009, Aportación dineraria.** | **** 38641 CONS. AGRICULTURA Y AGUA.FORM DESEMP. | 30.000,00 | 10.000,00 | 20.000,00 |
| **Orden de 22 de junio de 2009, del Presidente del Servicio Regional de Empleo y Formación, por la que se regula la formación de oferta dirigida prioritariamente a trabajadores desempleados, mediante acciones y proyectos de formación y se establecen las bases reguladoras del procedimiento de justificación de subvenciones destinadas a tal fin, en el ámbito de la Comunidad Autónoma de la Región de Murcia (BORM nº 145 de 26 de junio).** | **** 38642 BECAS ALUMNOS INMIGRANTES | 28.464.94 | 28.464,94 | 0,00 |
| **Orden de 22 de junio 2009, del Presidente del Servicio Regional de Empleo y Formación, por la que se regula la formación de oferta dirigida prioritariamente a trabajadores desempleados, mediante acciones y proyectos de formación y se establecen las bases reguladoras del procedimiento de concesión y justificación de subvenciones destinadas a tal fi, en el ámbito de la Comunidad Autónoma de la Región de Murcia (BORM nº 145 de 26 de junio).** | **** 38650 FORMACION INMIGRANTES. FAMILIAS E ISF | 418.204,50 | 127.874,50 | 290.330,00 |

| | | | | |
|---|---|---|---|---|
| **Orden de 22 de junio 2009, del Presidente del Servicio Regional de Empleo y Formación, por la que se regula la formación de oferta dirigida prioritariamente a trabajadores desempleados, mediante acciones y proyectos de formación y se establecen las bases reguladoras del procedimiento de concesión y justificación de subvenciones destinadas a tal fi, en el ámbito de la Comunidad Autónoma de la Región de Murcia (BORM nº 145 de 26 de junio).** | **** 38651 FORMACION PARA INMIGRANTES. CCLL | 158.572,50 | 85.272,50 | 73.300,00 |
| **Plan de Trabajo Centro Nacional de Formación Profesional Ocupacional de Cartagena 2009** | **** 38653 PLAN MOVILIDAD.PRACTICAS.CºsNac. CFC/ | 81.780,00 | | 81.780,00 |
| **Plan de Trabajo Centro Nacional de Formación Profesional Ocupacional de Cartagena 2009** | **** 38655 BECAS CºS NACIONALES CNFO CARTAGENA 2 | 198.483,74 | 198.483,74 | 0,00 |
| **Orden de 22 de junio 2009, del Presidente del Servicio Regional de Empleo y Formación, por la que se regula la formación de oferta dirigida prioritariamente a trabajadores desempleados, mediante acciones y proyectos de formación y se establecen las bases reguladoras del procedimiento de concesión y justificación de subvenciones destinadas a tal fi, en el ámbito de la Comunidad Autónoma de la Región de Murcia (BORM nº 145 de 26 de junio).** | **** 38657 BECAS CURSOS PLAN FIP (CNFO CARTAGENA | 17.554,52 | 17.554,52 | 0,00 |
| **Orden de 25 de junio de 2008, del Presidente del Servicio Regional de Empleo y Formación, por la que se aprueban las bases reguladoras de los programas de concesión de subvenciones para fomentar la conciliación de la vida laboral, familiar y personal (BORM Nº 152 de 2 de Julio)** | **** 38662 CONCILIACION VIDA LABORAL Y FAMILIAR | 445.300,00 | 375.800,00 | 69.500,00 |
| **Orden de 25 de junio de 2008, del Presidente del Servicio Regional de Empleo y Formación, por la que se aprueban las bases reguladoras de los programas de concesión de subvenciones para fomentar la conciliación de la vida laboral, familiar y personal (BORM Nº 152 de 2 de Julio)** | **** 38663 CONCILIACION VIDA LABORAL Y FAMILIAR | 12.880,00 | 8.000,00 | 4.880,00 |
| **Orden de 11 de junio de 2008, del Presidente del Servicio Regional de Empleo y Formación, por la que se aprueban las bases reguladoras del programa de fomento del empleo juvenil Cheque Empleo Joven.** | **** 38664 CHEQUE-EMPLEO | 582.000,00 | 564.000,00 | 18.000,00 |
| **Orden del Ministerio de Trabajo y Asuntos Sociales TAS/3243/2006** | **** 39103 ADAPTAC.LABORAL DEL SECTOR TEXTIL Y C | 56.576,96 | 43.722,48 | 12.854,48 |
| **Resolución de 7 de Noviembre de 2007, de la Secretaría de Estado de Cooperación Territorial** | **** 39107 A CCLL.MURCIA ACTIVA EMPLEO RURAL MA | 0,00 | | 685.088,00 |
| **ley 8/2008, de 26 de diciembre de Presupuestos Generales CARM 2009** | **** 39995 CRUZ ROJA. PLAN OPERATIVO EMPLEO | 68.800,00 | | 68.800,00 |

| | | | | |
|---|---|---|---|---|
| **Orden de 22 de junio 2009, del Presidente del Servicio Regional de Empleo y Formación, por la que se regula la formación de oferta dirigida prioritariamente a trabajadores desempleados, mediante acciones y proyectos de formación y se establecen las bases reguladoras del procedimiento de concesión y justificación de subvenciones destinadas a tal fi, en el ámbito de la Comunidad Autónoma de la Región de Murcia (BORM nº 145 de 26 de junio).** | **** 39999 MEDIDAS DE APOYO A LA FORMACION | 251.776,28 | 251.776,28 | 0,00 |
| **ley 8/2008, de 26 de diciembre de Presupuestos Generales CARM 2009, anexo I** | **** 40000 I.E.S. CASTILLO PUCHE.CURSOS INT.LABO | 60.000,00 | 60.000,00 | 0,00 |
| **Ley 8/2008, de 26 de diciembre de Presupuestos Generales CARM 2009, Aportación dineraria.** | **** 40001 CONSEJ.AGRICULTURA Y AGUA. FORMAC. EM | 65.000,00 | | 65.000,00 |
| **ley 8/2008, de 26 de diciembre de Presupuestos Generales CARM 2009, anexo I** | **** 40002 I.E.S. CARLOS III. FORMACION PARA EMP | 59.000,00 | 59.000,00 | 0,00 |
| **Orden de 22 de junio 2009, del Presidente del Servicio Regional de Empleo y Formación, por la que se regula la formación de oferta dirigida prioritariamente a trabajadores desempleados, mediante acciones y proyectos de formación y se establecen las bases reguladoras del procedimiento de concesión y justilfcación de subvenciones destinadas a tal fin, en el ámbito de la Comunidad Autónoma de la Región de Murcia (BORM nº 145 de 26 de junio).** | **** 40003 PLAN DE REFORZAMIENTO FORMACION PROF | 396.735,00 | | 396.735,00 |
| **Ley 8/2008, de 26 de diciembre de Presupuestos Generales CARM 2009, anexo I** | **** 40004 I.E.S. LA FLOTA. FORMACION PARA EL EM | 54.000,00 | 54.000,00 | 0,00 |
| **Ley 8/2008, de 26 de diciembre de Presupuestos Generales CARM 2009, anexo I** | **** 40005 I.E.S. ALMIRANTE BASTARRECHE. FORM.EM | 76.000,00 | 76.000,00 | 0,00 |
| **Ley 8/2008, de 26 de diciembre de Presupuestos Generales CARM 2009, Aportación dineraria.** | **** 40006 CENTRO CUALIFICACION TURISTICA. F.EMP | 200.000,00 | 200.000,00 | 0,00 |
| **Orden de 22 de junio 2009, del Presidente del Servicio Regional de Empleo y Formación, por la que se regula la formación de oferta dirigida prioritariamente a trabajadores desempleados, mediante acciones y proyectos de formación y se establecen las bases reguladoras del procedimiento de concesión y justificación de subvenciones destinadas a tal fi, en el ámbito de la Comunidad Autónoma de la Región de Murcia (BORM nº 145 de 26 de junio).** | **** 40007 SUBV. FORMACION PARA EL EMPLEO (CC.LL | 2.122.619,00 | 1.290.231,00 | 832.388,00 |
| **Orden de 22 de junio 2009, del Presidente del Servicio Regional de Empleo y Formación, por la que se regula la formación de oferta dirigida prioritariamente a trabajadores desempleados, mediante acciones y proyectos de formación y se establecen las bases reguladoras del procedimiento de concesión y justificación de subvenciones destinadas a tal fi, en el ámbito de la Comunidad Autónoma de la Región de Murcia (BORM nº 145 de 26 de junio).** | **** 40008 SUBV. FORMACION PARA EL EMPLEO (E.PRI | 8.318.291,00 | 3.373.975,00 | 4.944.316,00 |

| | | | | |
|---|---|---|---|---|
| **Orden de 22 de junio 2009, del Presidente del Servicio Regional de Empleo y Formación, por la que se regula la formación de oferta dirigida prioritariamente a trabajadores desempleados, mediante acciones y proyectos de formación y se establecen las bases reguladoras del procedimiento de concesión y justificación de subvenciones destinadas a tal fi, en el ámbito de la Comunidad Autónoma de la Región de Murcia (BORM nº 145 de 26 de junio).** | **** 40009 SUBV. FORMACION PARA EL EMPLEO (ISFL) | 5.228.711,50 | 4.763.423,50 | 465.288,00 |
| **Plan de Trabajo Centro Nacional de Formación Profesional Ocupacional de Cartagena 2009** | **** 40010 BECAS Y AYUDAS ESTUDIOS CFCARTAGENA | 19.890,95 | 19.890,95 | 0,00 |
| **Plan de Trabajo Centro Nacional de Formación Profesional Ocupacional de Cartagena 2009** | **** 40011 BECAS CURSOS NACIONALES CFPC 2009 | 139.425,18 | 139.425,18 | 0,00 |
| **Orden de 7 de julio de 2009, del Presidente del Servicio Regional de Empleo y Formación, por la que se regula la formación de oferta dirigida prioritariamente a trabajadores ocupados mediante la ejecución de planes de formación, y se establecen las bases reguladoras de subvenciones destinadas a tal fin, en el ámbito de la Comunidad Autónoma de la Región de Murcia (BORM nº 158 de 11 de julio).** | **** 40021 FORMACIÓN PROF. TRABAJADORES OCUPADOS | 9.794.615,84 | | 9.794.615,84 |
| **Ley 8/2008, de 26 de diciembre de Presupuestos Generales CARM 2009, anexo I** | **** 40022 A LA ASOC. MURCIANA EMP.FAMILIAR-CURS | 80.000,00 | 40.000,00 | 40.000,00 |
| **Ley 8/2008, de 26 de diciembre de Presupuestos Generales CARM 2009, anexo I** | **** 40062 IES POLITÉCNICO. FORMACIÓN PARA EMPLE | 70.000,00 | 70.000,00 | 0,00 |
| **Ley 8/2008, de 26 de diciembre de Presupuestos Generales CARM 2009, anexo I** | **** 40063 IES POLITÉCNICO. FORMACIÓN TDORES ACT | 30.000,00 | 30.000,00 | 0,00 |
| **Orden de 13 de mayo de 2009, del Presidente del Servicio Regional de Empleo y Formación, por la que se establecen las bases reguladoras del programa de subvenciones destinadas a fomentar la realización de itinerarios de inserción laboral por las personas que han extinguido por agotamiento el subsidio por desempleo (BORM nº 111 de 16 de mayo).** | **** 40064 FOMENTO ITINERARIOS INSERCIÓN LABORAL | 2.789.640,00 | 2.278.094,00 | 511.546,00 |
| **Ley 8/2008, de 26 de diciembre de Presupuestos Generales CARM 2009, Aportación dineraria.** | **** 40065 A SOC.EXTR.ENSAYOS NO DESTR.PYTODA VI | 54.994,06 | 54.994,06 | 0,00 |
| **Orden de 2 de abril 2008, del Presidente del Servicio Regional de Empleo y Formación, por la que se regula la formación de oferta y se establecen las bases reguladoras del procedimiento de concesión y justificación de subvenciones destinadas a tal fin, en el ámbito de la Comunidad Autónoma de la Región de Murcia (BORM nº 83 de 10 de abril).** | **** 40066 A CCLL.FORMAC.DESEMPLEADOS.PLAN EXTRA | 197.700,00 | 0,00 | 197.700,00 |

| | | | | |
|---|---|---|---|---|
| **Orden de 7 de julio 2009, del Presidente del Servicio Regional de Empleo y Formación, por la que se regula la formación de oferta dirigida prioritariamente a trabajadores ocupados mediante la ejecución de planes de formación, y se establecen las bases reguladoras de subvenciones destinadas a tal fin, en el ámbito de la Comunidad Autónoma de la Región de Murcia (BORM nº 158 de 11 de julio).** | **** 40067 A ISFL.PLAN EXTRAORDINARIO.ECONOMIA S | 593.944,07 | | 593.944,07 |
| ***** SUBTOTAL CAPITULO 4..... | | 100.574.631,63 | 60.943.104,19 | 39.631.527,44 |

## Subvenciones de Capital

| NORMATIVA | FINALIDAD | CONCEDIDO 2009 | LIQUIDADO 2009 | PTE. LIQUIDAR 2009 |
|---|---|---|---|---|
| **Orden de 14 de marzo de 2006, de la Presidenta del Servicio Regional de Empleo y Formación, por la que se aprueban las bases reguladoras de las subvenciones destinadas al Fomento del Desarrollo Local, modificada por la Orden de 15 de marzo de 2007 (BORM número 73 de 29 de marzo) y Orden de 17 de enero de 2008 (BORM nº 29 de 4 de febrero, Orden de 31 de marzo de 2009 (BORM nº 79 de 6 de abril) y Orden de 5 e agosto de 2009 (BORM nº 189 de 18 de agosto)** | **** 32494 CENTROS Y PROGRAMAS DE DESARROLLO LOC | 191.272,08 | 191.272,08 | 0,00 |
| **Orden de 6 de abril de 2006, de la Presidenta del Servicio Regional de Empleo y Formación, por la que se aprueban las bases reguladoras de los programas de subvenciones para el Fomento de la integración laboral de personas con discapacidad, modificada por la Orden de 15 de marzo de 2007 (BORM número 73 del 29 de marzo), Corrección de errores de diversas Órdenes de la Presidenta del Servicio Regional de Empleo y Formación, por las que se aprueban o modifican parcialmente las bases reguladoras de los distintos programas de Fomento de Empleo (BORM 104 de 8 de mayo de 2007), Orden de 17 de enero de 2008 (BORM nº 29 de 4 de febrero) y Orden de Orden de 5 de agosto de 2009 (BORM nº 189 de 18 de agosto).** | **** 33639 CEE- ACTIVOS FIJOS Y ADPT PTOS. TRABA | 131.850,30 | 131.850,30 | 0,00 |
| ***** SUBTOTAL CAPITULO 7 ..... | | 323.122,38 | 323.122,38 | 0,00 |
| | | | | |
| Total Subvenciones Concedidas 2009..... | | *100.897.754,01* | *61.266.226,57* | *39.631.527,44* |

## D.4.7.) Acreedores por operaciones pendientes de aplicar a Presupuesto

**SIN MOVIMIENTOS**

## D.4) EJECUCION DE LOS GASTOS PUBLICOS

### D.4.8. ) Acreedores por periodificación de gastos presupuestarios

**SIN MOVIMIENTOS**

## D.4 ) EJECUCION DE LOS GASTOS PUBLICOS

### D.4.9. ) Anticipos de Tesorería

**SIN MOVIMIENTOS**

# Cuenta General 2009

LQP-C524
Sociedad: SPEF – SP Empleo y Formación
**D.4) EJECUCION DE LOS GASTOS PUBLICOS**
**D.4.10.) Obligaciones de Presupuestos Cerrados**

**Clasificación Orgánica:** 5701 DIRECCION Y SERVICIOS GENERALES
**Clasificación Funcional:** 321A DIRECCION Y SERVICIOS GENERALES DE EMPLEO Y FORMACION
**Ejercicio:** 2009 **Mes:** 1 a 12

| Presupuesto | Obl.Pte. 1 de Enero | Rec.Saldo Entrante | Total Obligaciones | Pagos Realizados | Oblig.Pend.31 Dic. |
|---|---|---|---|---|---|
| 100 RETRIBUCIONES BÁSICAS Y OTRAS REMUNERACIO | | | | | |
| 120 RETRIBUCIONES BÁSICAS Y COMPLEMENTARIAS | | | | | |
| 121 SUSTITUCIÓN DE FUNCIONARIOS | | | | | |
| 151 GRATIFICACIONES | | | | | |
| 160 CUOTAS SOCIALES | | | | | |
| 202 ARRENDAMIENTOS DE EDIFICIOS Y OTRAS CONST | 3.248,00 | | 3.248,00 | 3.248,00 | |
| 212 EDIFICIOS Y OTRAS CONSTRUCCIONES | 499,38 | | 499,38 | 499,38 | |
| 213 MAQUINARIA,INSTALACIONES Y UTILLAJE | 1.375,18 | | 1.375,18 | 1.375,18 | |
| 214 ELEMENTOS DE TRANSPORTE | | | | | |
| 215 MOBILIARIO Y ENSERES | 39,90 | | 39,90 | 39,90 | |
| 216 EQUIPOS PARA PROCESOS DE INFORMACIÓN | 355,86 | | 355,86 | 355,86 | |
| 219 OTRO INMOVILIZADO MATERIAL | | | | | |
| 220 MATERIAL DE OFICINA | 2.661,88 | | 2.661,88 | 2.661,88 | |
| 221 SUMINISTROS | 1.617,20 | | 1.617,20 | 1.617,20 | |
| 222 COMUNICACIONES | 36.021,88 | | 36.021,88 | 36.021,88 | |
| 223 TRANSPORTES | 885,00 | | 885,00 | 885,00 | |
| 224 PRIMAS DE SEGURO | | | | | |
| 225 TRIBUTOS | | | | | |
| 226 GASTOS DIVERSOS | 2.145,57 | | 2.145,57 | 2.145,57 | |
| 227 TRABAJOS REALIZADOS POR OTRAS EMPRESAS Y | 32.743,67 | | 32.743,67 | 32.743,67 | |
| 230 DIETAS | 160,72 | | 160,72 | 160,72 | |
| 231 LOCOMOCIÓN | 73,95 | | 73,95 | 73,95 | |
| 240 GASTOS DE EDICIÓN Y DISTRIBUCIÓN | 15.577,64 | | 15.577,64 | 15.577,64 | |

| | | | | | |
|---|---|---|---|---|---|
| 420 A LA ADMINISTRACIÓN PÚBLICA REGIONAL | | | | | |
| 621 EDIFICIOS Y OTRAS CONSTRUCCIONES | 15.759,00 | | 15.759,00 | 15.759,00 | |
| 622 INSTALACIONES TÉCNICAS | 5.858,00 | | 5.858,00 | 5.858,00 | |
| 623 MAQUINARIA | 5.100,00 | | 5.100,00 | 5.100,00 | |
| 624 UTILLAJE | | | | | |
| 625 FONDO ARTÍSTICO Y BIBLIOGRÁFICO | 93,60 | | 93,60 | 93,60 | |
| 626 MOBILIARIO Y ENSERES | 1.293,40 | | 1.293,40 | 1.293,40 | |
| 627 EQUIPOS PARA PROCESOS DE INFORMACIÓN | 46.180,18 | | 46.180,18 | 46.180,18 | |
| 628 ELEMENTOS DE TRANSPORTE | | | | | |
| 629 OTROS ACTIVOS MATERIALES | | | | | |
| 631 EDIFICIOS Y OTRAS CONSTRUCCIONES | | | | | |
| 632 INSTALACIONES TÉCNICAS | | | | | |
| 645 APLICACIONES INFORMÁTICAS | 43.470,42 | | 43.470,42 | 43.470,42 | |
| 649 OTRO INMOVILIZADO INMATERIAL | 34.327,83 | | 34.327,83 | 34.327,83 | |
| 720 A LA ADMINISTRACIÓN PÚBLICA REGIONAL | | | | | |
| * 321A DIRECCIÓN Y SERVICIOS GRALES.DE EMPLEO Y | 249.488,26 | | 249.488,26 | 249.488,26 | |
| ** 57 NO VIGENTE | 249.488,26 | | 249.488,26 | 249.488,26 | |
| *** Total | 249.488,26 | | 249.488,26 | 249.488,26 | |

**Clasificación Orgánica:** 5702 EMPLEO
**Clasificación Funcional:** 322A FOMENTO DE EMPLEO
**Ejercicio:** 2009 **Mes:** 1 a 12

| Presupuesto | Obl.Pte. 1 de Enero | Rec.Saldo Entrante | Total Obligaciones | Pagos Realizados | Oblig.Pend.31 Dic. |
|---|---|---|---|---|---|
| 120 RETRIBUCIONES BÁSICAS Y COMPLEMENTARIAS | | | | | |
| 121 RETRIBUCIONES POR SUSTITUCION DE FUNCIONA | | | | | |
| 124 RETRIBUC. FUNCION. INTERINOS SIN ADSCRIP. | | | | | |
| 151 GRATIFICACIONES | | | | | |
| 160 CUOTAS SOCIALES | | | | | |
| 212 EDIFICIOS Y OTRAS CONSTRUCCIONES | | | | | |
| 213 MAQUINARIA,INSTALACIONES Y UTILLAJE | | | | | |

# Cuenta General 2009

| | | | | | |
|---|---|---|---|---|---|
| 215 MOBILIARIO Y ENSERES | | | | | |
| 216 EQUIPOS PARA PROCESOS DE INFORMACIÓN | | | | | |
| 220 MATERIAL DE OFICINA | 1.152,36 | | 1.152,36 | 1.152,36 | |
| 221 SUMINISTROS | | | | | |
| 222 COMUNICACIONES | | | | | |
| 223 TRANSPORTES | | | | | |
| 226 GASTOS DIVERSOS | | | | | |
| 227 TRABAJOS REALIZADOS POR OTRAS EMPRESAS Y | | | | | |
| 230 DIETAS | | | | | |
| 231 LOCOMOCIÓN | 394,60 | | 394,60 | 394,60 | |
| 420 A LA ADMINISTRACIÓN GRAL DE LA COMUNIDAD | 70.644,84 | | 70.644,84 | 70.644,84 | |
| 442 A UNIVERSIDADES PÚBLICAS DE LA REGIÓN DE | | | | | |
| 463 A ENTID.Y ACTIV. EN EL ÁREA EDUCACIÓN Y F | 2.844.556,97 | | 2.844.556,97 | 2.844.556,97 | |
| 485 A ENTID.Y ACTIV. EN ÁREA EMPLEO Y RELAC. | 3.092.446,74 | | 3.092.446,74 | 3.092.446,74 | |
| 468 A ENTID.Y ACTIV. EN ÁREA DESARROLLO Y COO | 51.262,83 | | 51.262,83 | 51.262,83 | |
| 471 A ENTID.Y ACTIV. EN ÁREA PROTECC.Y PROMOC | 95.100,00 | | 95.100,00 | 95.100,00 | |
| 475 A ENTID.Y ACTIV. EN ÁREA EMPLEO Y RELAC. | 170.452,98 | | 170.452,98 | 170.452,98 | |
| 481 A ENTID.Y ACTIV. EN ÁREA PROTECC.Y PROMOC | 205.680,00 | | 205.680,00 | 205.680,00 | |
| 483 A ENTID.Y ACTIV. EN EL ÁREA EDUCACIÓN Y F | | | | | |
| 485 A ENTID.Y ACTIV. EN ÁREA EMPLEO Y RELAC. | | | | | |
| 645 APLICACIONES INFORMÁTICAS | 59.998,72 | | 59.998,72 | 59.998,72 | |
| 649 OTRO INMOVILIZADO INMATERIAL | 26.931,72 | | 26.931,72 | 26.931,72 | |
| 765 A ENTID.Y ACTIV. EN ÁREA EMPLEO Y RELAC. | | | | | |
| 768 A ENTID.Y ACTIV. EN ÁREA DESARROLLO Y COO | | | | | |
| 775 A ENTID.Y ACTIV. EN ÁREA EMPLEO Y RELAC. | | | | | |
| 785 A ENTID.Y ACTIV. EN ÁREA EMPLEO Y RELAC. | | | | | |
| * 322A FOMENTO DEL EMPLEO | 6.618.621,76 | | 6.618.621,76 | 6.618.621,76 | |
| ** 57 SERVICIO REGIONAL DE EMPLEO Y FORMACIÓN | 6.618.621,76 | | 6.618.621,76 | 6.618.621,76 | |
| *** Total | 6.618.621,76 | | 6.618.621,76 | 6.618.621,76 | |

# Cuenta General 2009

**Clasificación Orgánica:** 5703 FORMACION
**Clasificación Funcional:** 324A FORMACION PROFESIONAL OCUPACIONAL
324B ACTUACIONES PARA LA CALIDAD PROFESIONAL
**Ejercicio:** 2009 **Mes:** 1 a 12

| Presupuesto | Obl.Pte. 1 de Enero | Rec.Saldo Entrante | Total Obligaciones | Pagos Realizados | Oblig.Pend.31 Dic. |
|---|---|---|---|---|---|
| 120 RETRIBUCIONES BÁSICAS Y COMPLEMENTARIAS | | | | | |
| 121 RETRIBUCIONES POR SUSTITUCION DE FUNCIONA | | | | | |
| 151 GRATIFICACIONES | | | | | |
| 160 CUOTAS SOCIALES | | | | | |
| 210 INFRAESTRUCTURA Y BIENES NATURALES | 1.086,50 | | 1.086,50 | 1.086,50 | |
| 212 EDIFICIOS Y OTRAS CONSTRUCCIONES | 837,35 | | 837,35 | 837,35 | |
| 213 MAQUINARIA,INSTALACIONES Y UTILLAJE | 1.034,21 | | 1.034,21 | 1.034,21 | |
| 214 ELEMENTOS DE TRANSPORTE | | | | | |
| 215 MOBILIARIO Y ENSERES | 154,19 | | 154,19 | 154,19 | |
| 216 EQUIPOS PARA PROCESOS DE INFORMACIÓN | | | | | |
| 219 OTRO INMOVILIZADO MATERIAL | | | | | |
| 220 MATERIAL DE OFICINA | 5.005,62 | | 5.005,62 | 5.005,62 | |
| 221 SUMINISTROS | 1.357,47 | | 1.357,47 | 1.357,47 | |
| 222 COMUNICACIONES | 8.223,17 | | 8.223,17 | 8.223,17 | |
| 223 TRANSPORTES | | | | | |
| 224 PRIMAS DE SEGURO | | | | | |
| 225 TRIBUTOS | | | | | |
| 226 GASTOS DIVERSOS | 94.000,19 | | 94.000,19 | 94.000,19 | |
| 227 TRABAJOS REALIZADOS POR OTRAS EMPRESAS Y | 31.850,70 | | 31.850,70 | 31.850,70 | |
| 230 DIETAS | 61,45 | | 61,45 | 61,45 | |
| 231 LOCOMOCIÓN | 451,80 | | 451,80 | 451,80 | |
| 420 A LA ADMINISTRACIÓN GRAL DE LA COMUNIDAD | | | | | |
| 441 A SOCIEDADES MERCANTILES REGIONALES | | | | | |
| 483 A ENTID.Y ACTIV. EN EL ÁREA EDUCACIÓN Y F | 62.140,00 | | 62.140,00 | 62.140,00 | |
| 473 A ENTID.Y ACTIV. EN EL ÁREA EDUCACIÓN Y F | 1.246.240,00 | | 1.246.240,00 | 1.246.240,00 | |
| 483 A ENTID.Y ACTIV. EN EL ÁREA EDUCACIÓN Y F | 4.509.483,47 | | 4.509.483,47 | 4.509.483,47 | |

| | | | | | |
|---|---|---|---|---|---|
| 490 AL EXTERIOR | | | | | |
| 621 EDIFICIOS Y OTRAS CONSTRUCCIONES | 3.383,60 | | 3.383,60 | 3.383,60 | |
| 622 INSTALACIONES TÉCNICAS | | | | | |
| 623 MAQUINARIA | 20.474,29 | | 20.474,29 | 20.474,29 | |
| 624 UTILLAJE | | | | | |
| 625 FONDO ARTÍSTICO Y BIBLIOGRÁFICO | | | | | |
| 626 MOBILIARIO Y ENSERES | 11.091,21 | | 11.091,21 | 11.091,21 | |
| 627 EQUIPOS PARA PROCESOS DE INFORMACIÓN | 499,45 | | 499,45 | 499,45 | |
| 629 OTROS ACTIVOS MATERIALES | | | | | |
| 631 EDIFICIOS Y OTRAS CONSTRUCCIONES | | | | | |
| 632 INSTALACIONES TÉCNICAS | | | | | |
| 645 APLICACIONES INFORMÁTICAS | 7.795,20 | | 7.795,20 | 7.795,20 | |
| 649 OTRO INMOVILIZADO INMATERIAL | | | | | |
| * 324A FORMACIÓN PROFESIONAL OCUPACIONAL Y CONT | 6.005.169,87 | | 6.005.169,87 | 6.005.169,87 | |
| 131 LABORAL TEMPORAL | | | | | |
| 151 GRATIFICACIONES | | | | | |
| 160 CUOTAS SOCIALES | | | | | |
| 420 A LA ADMINISTRACIÓN GRAL DE LA COMUNIDAD | | | | | |
| 431 A FUNDACIONES DE LA CARM | | | | | |
| 441 A SOCIEDADES MERCANTILES REGIONALES | | | | | |
| 442 A UNIVERSIDADES PÚBLICAS DE LA REGIÓN DE | | | | | |
| 463 A ENTID.Y ACTIV. EN EL ÁREA EDUCACIÓN Y F | 55.665,00 | | 55.665,00 | 55.665,00 | |
| 473 A ENTID.Y ACTIV. EN EL ÁREA EDUCACIÓN Y F | 569.629,50 | | 569.629,50 | 569.629,50 | |
| 483 A ENTID.Y ACTIV. EN EL ÁREA EDUCACIÓN Y F | 3.025.064,40 | | 3.025.064,40 | 3.025.064,40 | |
| 487 A ENTID.Y ACTIV. EN ÁREA INVEST. TECNOL. | | | | | |
| 645 APLICACIONES INFORMÁTICAS | 49.880,00 | | 49.880,00 | 49.880,00 | |
| 649 OTRO INMOVILIZADO INMATERIAL | | | | | |
| * 324B ACTUACIONES PARA LA CALIDAD PROFESIONAL | 3.700.238,90 | | 3.700.238,90 | 3.700.238,90 | |
| ** 57 SERVICIO REGIONAL DE EMPLEO Y FORMACIÓN | 9.705.408,77 | | 9.705.408,77 | 9.705.408,77 | |
| *** Total | 9.705.408,77 | | 9.705.408,77 | 9.705.408,77 | |

# Cuenta General 2009

**Clasificación Orgánica:** 5704 INTERMEDIACION Y CONTRATOS
**Clasificación Funcional:** 312A PRESTACIONES A LOS DESEMPLEADOS
**Ejercicio:** 2009 **Mes:** 1 a 12

| Presupuesto | Obl.Pte. 1 de Enero | Rec.Saldo Entrante | Total Obligaciones | Pagos Realizados | Oblig.Pend.31 Dic. |
|---|---|---|---|---|---|
| 120 RETRIBUCIONES BÁSICAS Y COMPLEMENTARIAS | | | | | |
| 121 RETRIBUCIONES POR SUSTITUCION DE FUNCIONA | | | | | |
| 124 RETRIBUC. FUNCION. INTERINOS SIN ADSCRIP. | | | | | |
| 151 GRATIFICACIONES | | | | | |
| 160 CUOTAS SOCIALES | | | | | |
| 202 ARRENDAMIENTOS DE EDIFICIOS Y OTRAS CONST | 29.028,75 | | 29.028,75 | 29.028,75 | |
| 210 INFRAESTRUCTURA Y BIENES NATURALES | | | | | |
| 212 EDIFICIOS Y OTRAS CONSTRUCCIONES | 9.981,44 | | 9.981,44 | 9.981,44 | |
| 213 MAQUINARIA,INSTALACIONES Y UTILLAJE | 20.591,97 | | 20.591,97 | 20.591,97 | |
| 214 ELEMENTOS DE TRANSPORTE | | | | | |
| 215 MOBILIARIO Y ENSERES | 130,49 | | 130,49 | 130,49 | |
| 216 EQUIPOS PARA PROCESOS DE INFORMACIÓN | 8.546,18 | | 8.546,18 | 8.546,18 | |
| 219 OTRO INMOVILIZADO MATERIAL | | | | | |
| 220 MATERIAL DE OFICINA | 8.991,58 | | 8.991,58 | 8.991,58 | |
| 221 SUMINISTROS | 32.036,05 | | 32.036,05 | 32.036,05 | |
| 222 COMUNICACIONES | 55.992,52 | | 55.992,52 | 55.992,52 | |
| 223 TRANSPORTES | | | | | |
| 224 PRIMAS DE SEGURO | | | | | |
| 225 TRIBUTOS | 6,31 | | 6,31 | 6,31 | |
| 226 GASTOS DIVERSOS | | | | | |
| 227 TRABAJOS REALIZADOS POR OTRAS EMPRESAS Y | 93.304,55 | | 93.304,55 | 93.304,55 | |
| 230 DIETAS | 94,00 | | 94,00 | 94,00 | |
| 231 LOCOMOCIÓN | 496,55 | | 496,55 | 496,55 | |
| 621 EDIFICIOS Y OTRAS CONSTRUCCIONES | 11.971,20 | | 11.971,20 | 11.971,20 | |
| 622 INSTALACIONES TÉCNICAS | 3.567,00 | | 3.567,00 | 3.567,00 | |
| 623 MAQUINARIA | 44.360,72 | | 44.360,72 | 44.360,72 | |

# Cuenta General 2009

| | | | | | |
|---|---|---|---|---|---|
| 624 UTILLAJE | | | | | |
| 625 FONDO ARTÍSTICO Y BIBLIOGRÁFICO | | | | | |
| 626 MOBILIARIO Y ENSERES | 49.364,25 | | 49.364,25 | 49.364,25 | |
| 627 EQUIPOS PARA PROCESOS DE INFORMACIÓN | 196.818,31 | | 196.818,31 | 196.818,31 | |
| 628 ELEMENTOS DE TRANSPORTE | | | | | |
| 629 OTROS ACTIVOS MATERIALES | 67.048,00 | | 67.048,00 | 67.048,00 | |
| 631 EDIFICIOS Y OTRAS CONSTRUCCIONES | 22.504,00 | | 22.504,00 | 22.504,00 | |
| 632 INSTALACIONES TÉCNICAS | 24.006,20 | | 24.006,20 | 24.006,20 | |
| 636 MOBILIARIO Y ENSERES | | | | | |
| 637 EQUIPOS PARA PROCESOS DE INFORMACIÓN | 19.395,76 | | 19.395,76 | 19.395,76 | |
| 639 OTROS ACTIVOS MATERIALES | | | | | |
| 645 APLICACIONES INFORMÁTICAS | | | | | |
| 649 OTRO INMOVILIZADO INMATERIAL | 10.913,28 | | 10.913,28 | 10.913,28 | |
| * 312A PRESTACIONES A LOS DESEMPLEADOS | 709.149,11 | | 709.149,11 | 709.149,11 | |
| ** 57 SERVICIO REGIONAL DE EMPLEO Y FORMACIÓN | 709.149,11 | | 709.149,11 | 709.149,11 | |
| *** Total | 709.149,11 | | 709.149,11 | 709.149,11 | |

# Cuenta General 2009

LQP-C525
Sociedad: SPEF - SP.Empleo y Formación. -
D.4) *EJECUCION DE LOS GASTOS PUBLICOS*
***D.4.10) Obligaciones de Presupuestos Cerrados***
***Resumen por Presupuestos***
***Mes: 1 a 12***

| Presupuesto | ObliPto. 1 de Enero | Rec.Saldo Entrante | Total Obligaciones | Pagos Realizados | Oblig.Pend.31 Dic. |
|---|---|---|---|---|---|
| 2003 2003 | | | | | |
| 2004 2004 | | | | | |
| 2005 2005 | | | | | |
| 2006 2006 | | | | | |
| 2007 2007 | | | | | |
| 2008 2008 | 17.282.667,90 | | 17.282.667,90 | 17.282.667,90 | |
| * Total | **17.282.667,90** | | **17.282.667,90** | **17.282.667,90** | |

# Cuenta General 2009

LQP-C526
Sociedad: SPEF - SP.Empleo y Formación. -
D.4) EJECUCION DE LOS GASTOS PUBLICOS
**D.4.10) Obligaciones de Presupuestos Cerrados por Secciones**

***Año de Origen: 2005***
***Mes: 1 a 12***

| Presupuesto | Obl.Pte. 1 de Enero | Rec.Saldo Entrante | Total Obligaciones | Pagos Realizados | Oblig.Pend.31 Dic. |
|---|---|---|---|---|---|
| 57 SERVICIO PBCO. REGIONAL EMPLEO Y FORMAC. | | | | | |
| Total | | | | | |

***Año de Origen: 2006***
***Mes: 1 a 12***

| Presupuesto | Obl.Pte. 1 de Enero | Rec.Saldo Entrante | Total Obligaciones | Pagos Realizados | Oblig.Pend.31 Dic. |
|---|---|---|---|---|---|
| 57 SERVICIO PBCO. REGIONAL EMPLEO Y FORMAC. | | | | | |
| Total | | | | | |

***Año de Origen: 2007***
***Mes: 1 A 12***

| Presupuesto | Obl.Pte. 1 de Enero | Rec.Saldo Entrante | Total Obligaciones | Pagos Realizados | Oblig.Pend.31 Dic. |
|---|---|---|---|---|---|
| 57 SERVICIO PBCO. REGIONAL EMPLEO Y FORMAC. | | | | | |
| * Total | | | | | |

***Año de Origen: 2008***
***Mes: 1 A 12***

| Presupuesto | Obl.Pte. 1 de Enero | Rec.Saldo Entrante | Total Obligaciones | Pagos Realizados | Oblig.Pend.31 Dic. |
|---|---|---|---|---|---|
| 57 NO VIGENTE | 17.282.667,90 | | 17.282.667,90 | 17.282.667,90 | |
| * Total | 17.282.667,90 | | 17.282.667,90 | 17.282.667,90 | |

# Cuenta General 2009

*LQP-C527*
*Sociedad: SPEF - SP.Empleo y Formación. -*

## D.4) EJECUCIÓN DE LOS GASTOS PUBLICOS

### *D.4.10) Obligaciones de Presupuestos Cerrados por Funciones*

***Año de Origen: 2005***
***Mes: 1 a 12***

| Presupuesto | Obl.Pte. 1 de Enero | Rec.Saldo Entrante | Total Obligaciones | Pagos Realizados | Oblig.Pend.31 Dic. |
|---|---|---|---|---|---|
| 31 SEGURIDAD Y PROTECCIÓN SOCIAL | | | | | |
| 32 PROMOCIÓN SOCIAL | | | | | |
| Total | | | | | |

***Año de Origen: 2006***
***Mes: 1 a 12***

| Presupuesto | Obl.Pte. 1 de Enero | Rec.Saldo Entrante | Total Obligaciones | Pagos Realizados | Oblig.Pend.31 Dic. |
|---|---|---|---|---|---|
| 31 SEGURIDAD Y PROTECCIÓN SOCIAL | | | | | |
| 32 PROMOCIÓN SOCIAL | | | | | |
| Total | | | | | |

***Año de Origen: 2007***
***Mes: 1 a 12***

| Presupuesto | Obl.Pte. 1 de Enero | Rec.Saldo Entrante | Total Obligaciones | Pagos Realizados | Oblig.Pend.31 Dic. |
|---|---|---|---|---|---|
| 31 SEGURIDAD Y PROTECCIÓN SOCIAL | | | | | |
| 32 PROMOCIÓN SOCIAL | | | | | |
| Total | | | | | |

***Año de Origen: 2008***
***Mes: 1 a 12***

| Presupuesto | Obl.Pte. 1 de Enero | Rec.Saldo Entrante | Total Obligaciones | Pagos Realizados | Oblig.Pend.31 Dic. |
|---|---|---|---|---|---|
| 31 SEGURIDAD Y PROTECCIÓN SOCIAL | 709.149,11 | | 709.149,11 | 709.149,11 | |
| 32 PROMOCIÓN SOCIAL | 16.573.518,79 | | 16.573.518,79 | 16.573.518,79 | |
| * Total | 17.282.667,90 | | 17.282.667,90 | 17.282.667,90 | |

# Cuenta General 2009

*LQP-C528*
*Sociedad: SPEF - SP.Empleo y Formación. -*
***D.4) EJECUCION DE LOS GASTOS PUBLICOS***
***D.4.10) Obligaciones de Presupuestos Cerrados por Programas***

***Año de Origen: 2005***
***Mes: 1 a 12***

| Presupuesto | Obl.Pte. 1 de Enero | Rec.Saldo Entrante | Total Obligaciones | Pagos Realizados | Oblig.Pend.31 Dic. |
|---|---|---|---|---|---|
| 312A PRESTACIONES A LOS DESEMPLEADOS | | | | | |
| 321A DIRECCIÓN Y SERVICIOS GRALES DE EMPLEO Y FORMACIÓN | | | | | |
| 322A FOMENTO DEL EMPLEO | | | | | |
| 324A FORMACIÓN PROFESIONAL OCUPACIONAL Y CONTINUA | | | | | |
| 324B ACTUACIONES PARA LA CALIDAD PROFESIONAL | | | | | |
| Total | | | | | |

***Año de Origen: 2006***
***Mes: 1 a 12***

| Presupuesto | Obl.Pte. 1 de Enero | Rec.Saldo Entrante | Total Obligaciones | Pagos Realizados | Oblig.Pend.31 Dic. |
|---|---|---|---|---|---|
| 312A PRESTACIONES A LOS DESEMPLEADOS | | | | | |
| 321A DIRECCIÓN Y SERVICIOS GRALES DE EMPLEO Y FORMACIÓN | | | | | |
| 322A FOMENTO DEL EMPLEO | | | | | |
| 324A FORMACIÓN PROFESIONAL OCUPACIONAL Y CONTINUA | | | | | |
| 324B ACTUACIONES PARA LA CALIDAD PROFESIONAL | | | | | |
| Total | | | | | |

***Año de Origen: 2007***
***Mes: 1 a 12***

| Presupuesto | Obl.Pte. 1 de Enero | Rec.Saldo Entrante | Total Obligaciones | Pagos Realizados | Oblig.Pend.31 Dic. |
|---|---|---|---|---|---|
| 312A PRESTACIONES A LOS DESEMPLEADOS | | | | | |
| 321A DIRECCIÓN Y SERVICIOS GRALES DE EMPLEO Y FORMACIÓN | | | | | |
| 322A FOMENTO DEL EMPLEO | | | | | |
| 324A FORMACIÓN PROFESIONAL OCUPACIONAL Y CONTINUA | | | | | |
| 324B ACTUACIONES PARA LA CALIDAD PROFESIONAL | | | | | |
| Total | | | | | |

# Cuenta General 2009

**Año de Origen: 2008**
**Mes: 1 a 12**

| Presupuesto | Obl.Ptes. 1 de Enero | Rec.Saldo Entrante | Total Obligaciones | Pagos Realizados | Oblig.Pend.31 Dic. |
|---|---|---|---|---|---|
| 312A PRESTACIONES A LOS DESEMPLEADOS | 709.149,11 | | 709.149,11 | 709.149,11 | |
| 321A DIRECCIÓN Y SERVICIOS GRALES.DE EMPLEO Y F | 249.488,26 | | 249.488,26 | 249.488,26 | |
| 322A FOMENTO DEL EMPLEO | 6.618.621,76 | | 6.618.621,76 | 6.618.621,76 | |
| 324A FORMACIÓN PROFESIONAL OCUPACIONAL | 6.005.169,87 | | 6.005.169,87 | 6.005.169,87 | |
| 324B ACTUACIONES PARA LA CALIDAD PROFESIONAL | 3.700.238,90 | | 3.700.238,90 | 3.700.238,90 | |
| * Total | **17.282.667,90** | | **17.282.667,90** | **17.282.667,90** | |

# Cuenta General 2009

*LQP-C529*
*Sociedad: SPEF - SP.Empleo y Formación.*
***D.4) EJECUCION DE LOS GASTOS PUBLICOS***
***D.4.10) Obligaciones de Presupuestos Cerrados por Capítulos***
***Mes: 1 a 12***

| Presupuesto | Obl.Pte. 1 de Enero | Rec.Saldo Entrante | Total Obligaciones | Pagos Realizados | Oblig.Pend.31 Dic. |
|---|---|---|---|---|---|
| 1 GASTOS DE PERSONAL | | | | | |
| 2 GASTOS CORRIENTES EN BIENES Y SERVICIOS | | | | | |
| 4 TRANSFERENCIAS CORRIENTES | | | | | |
| 6 INVERSIONES REALES | | | | | |
| 7 TRANSFERENCIAS DE CAPITAL | | | | | |
| * 2005 2005 | | | | | |
| 1 GASTOS DE PERSONAL | | | | | |
| 2 GASTOS CORRIENTES EN BIENES Y SERVICIOS | | | | | |
| 4 TRANSFERENCIAS CORRIENTES | | | | | |
| 6 INVERSIONES REALES | | | | | |
| 7 TRANSFERENCIAS DE CAPITAL | | | | | |
| * 2006 2006 | | | | | |
| 1 GASTOS DE PERSONAL | | | | | |
| 2 GASTOS CORRIENTES EN BIENES Y SERVICIOS | | | | | |
| 4 TRANSFERENCIAS CORRIENTES | | | | | |
| 6 INVERSIONES REALES | | | | | |
| 7 TRANSFERENCIAS DE CAPITAL | | | | | |
| * 2007 2007 | | | | | |
| 1 GASTOS DE PERSONAL | | | | | |
| 2 GASTOS CORRIENTES EN BIENES Y SERVICIOS | 502.215,83 | | 502.215,83 | 502.215,83 | |
| 4 TRANSFERENCIAS CORRIENTES | 15.998.366,73 | | 15.998.366,73 | 15.998.366,73 | |
| 6 INVERSIONES REALES | 782.085,34 | | 782.085,34 | 782.085,34 | |
| 7 TRANSFERENCIAS DE CAPITAL | | | | | |
| * 2008 2008 | 17.282.667,90 | | 17.282.667,90 | 17.282.667,90 | |
| ** Total | 17.282.667,90 | | 17.282.667,90 | 17.282.667,90 | |

# Cuenta General 2009

*LQP-M307*
*Sociedad: SPEF – SP Empleo y Formación*
***D.4) EJECUCION DE LOS GASTOS PUBLICOS***
***D.4.11) Compromisos de Gasto con cargo a presupuestos de ejercicios posteriores***
***Clasificación por Secciones***
***Mes: 1 a 12***

| Sección | AÑO 2010 | AÑO 2011 | AÑO 2012 | AÑO 2013 | SIGUIENTES |
|---|---|---|---|---|---|
| 57 SERVICIO REGIONAL DE EMPLEO Y FORMACIÓN | 8.457.330,85 | 1.963.689,13 | 53.039,17 | 43.152,19 | 7.338,32 |
| * Total | 8.457.330,85 | 1.963.689,13 | 53.039,17 | 43.152,19 | 7.338,32 |

# Cuenta General 2009

*LQP-M308*
*Sociedad: SPEF – SP Empleo y Formación*
**D.4) EJECUCION DE LOS GASTOS PUBLICOS**
***D.4.11) Compromisos de Gasto con cargo a presupuestos de ejercicios posteriores***
***Clasificación por Funciones***
***Mes: 1 a 12***

| Función | AÑO 2010 | AÑO 2011 | AÑO 2012 | AÑO 2013 | SIGUIENTES |
|---|---|---|---|---|---|
| 31 SEGURIDAD Y PROTECCIÓN SOCIAL | 732.722,42 | 135.147,00 | 42.688,18 | 43.152,19 | 7.338,32 |
| 32 PROMOCIÓN SOCIAL | 7.724.608,43 | 1.828.542,13 | 10.350,99 | | |
| * Total | 8.457.330,85 | 1.963.689,13 | 53.039,17 | 43.152,19 | 7.338,32 |

# Cuenta General 2009

*LQP-M310*
*Sociedad: SPEF – SP Empleo y Formación*

**D.4) EJECUCION DE LOS GASTOS PUBLICOS**

***D.4.11) Compromisos de Gasto con cargo a presupuestos de ejercicios posteriores***

***Clasificación por Capitulos***
***Mes: 1 a 12***

| Capitulo | AÑO 2010 | AÑO 2011 | AÑO 2012 | AÑO 2013 | SIGUIENTES |
|---|---|---|---|---|---|
| 1 GASTOS DE PERSONAL | 21.606,49 | 22.038,62 | 23.200,18 | 23.664,19 | 7.338,32 |
| 2 GASTOS CORRIENTES EN BIENES Y SERVICIOS | 1.849.886,01 | 630.672,88 | 19.488,00 | 19.488,00 | |
| 4 TRANSFERENCIAS CORRIENTES | 6.437.005,35 | 1.310.977,63 | 10.350,99 | | |
| 6 INVERSIONES REALES | 148.833,00 | | | | |
| * Total | 8.457.330,85 | 1.963.689,13 | 53.039,17 | 43.152,19 | 7.338,32 |

# Cuenta General 2009

*LQP-M350*
*Sociedad: SPEF – SP Empleo y Formación*
***D.4) EJECUCION DE LOS GASTOS PUBLICOS***
***D.4.12) Tramitación Anticipada con cargo a presupuestos de ejercicios posteriores***
***Clasificación por Capítulos***
***Mes: 1/ 12***

| Capítulo | AÑO 2010 | AÑO 2011 | AÑO 2012 | AÑO 2013 | SIGUIENTES |
|---|---|---|---|---|---|
| 2 GASTOS CORRIENTES EN BIENES Y SERVICIOS | 240.104,47 | 237.879,33 | | | |
| * Total | 240.104,47 | 237.879,33 | | | |

# Cuenta General 2009

**LQP-M530**
**Sociedad: SPEF - SP.Empleo y Formación.**
**D.5) LIQUIDACION DEL PRESUPUESTO DE INGRESO PUBLICO**

***D.5.1) Proceso de Gestión***
***A) Derechos Presupuestarios Reconocidos Netos***
***Mes: 1 a 12***

| Clasificación Económica | Total Derechos Rdos. | Total Dchos Anulados | Total D.Rdos.Netos |
|---|---|---|---|
| 30100 T010.-TASA GENERAL DE ADMINISTRACIÓN | 688,35 | 17,93 | 670,42 |
| 30101 T020.-TASA GRAL.POR PRESTAC.SERVICIOS Y ACTIV.FACU | 11.725,92 | | 11.725,92 |
| * 301 TASAS GENERALES DE LA COMUNIDAD AUTÓNOMA | 12.414,27 | 17,93 | 12.396,34 |
| 30903 T930-TASA CESION USO INSTALACIONES CNFPO CARTAGENA | 684,96 | | 684,96 |
| * 309 TASAS EN MATERIA DE ENSEÑANZA Y EDUCACIÓN | 684,96 | | 684,96 |
| 38000 DE EJERCICIOS CERRADOS | 248.607,76 | 13.567,26 | 235.040,50 |
| * 380 DE EJERCICIOS CERRADOS | 248.607,76 | 13.567,26 | 235.040,50 |
| 38100 PAGOS INDEBIDOS | 43.317,43 | | 43.317,43 |
| 38101 SEGURIDAD SOCIAL (I.T.) | 278.087,20 | | 278.087,20 |
| 38103 POR ANUNCIOS A CARGO DE PARTICULARES | 1.706,06 | | 1.706,06 |
| * 381 DEL PRESUPUESTO CORRIENTE | 323.110,69 | | 323.110,69 |
| 38203 REINTEGROS PLAN FIP | 1.388.465,25 | 142.686,90 | 1.245.778,35 |
| 38208 REINTEGROS DEL FONDO SOCIAL EUROPEO | 754.614,79 | 113.255,70 | 641.359,09 |
| 38250 REINT.INEM.ESC.TALLER,CASAS DE OF. Y TALLERES EMP. | 599.846,72 | 68.889,60 | 530.957,12 |
| 38252 REINTEGROS INEM PROMOCION EMPLEO AUTONOMO | 331.858,36 | 36.267,67 | 295.590,69 |
| 38253 REINTEGROS INEM INTEGRACION LABORAL MINUSVALIDOS | 709.104,01 | 127.311,46 | 581.792,55 |
| 38254 REINTEGROS INEM PLAN FORMACION CONTINUA | 463.303,30 | 80.976,72 | 382.326,58 |
| 38255 REINTEGROS INEM AGENCIAS DESARROLLO LOCAL | 60.074,55 | 6.651,78 | 53.422,77 |
| 38256 REINT.INEM PLANES CONTRATAC.TRABAJADORES DESEMPLEA | 598.757,00 | 64.728,15 | 534.028,85 |
| 38257 REINT.INEM INFORMAC.ORIENT.BUSQUEDA EMPLEO AUTOEM | 232.537,99 | | 232.537,99 |
| 38258 REINTEGROS INEM EMPLEO PUBLICO INSTITUCIONAL | 74.996,18 | 193,11 | 74.803,07 |
| 38260 REINTEGROS INEM PROGRAMAS EXPERIMENTALES EMPLEO | 577.655,47 | | 577.655,47 |
| 38264 REINTEGROS FSE. PROGRAMA OP. 2007-2013 | 2.984.028,61 | 390.302,81 | 2.593.725,80 |

# Cuenta General 2009

| | | | |
|---|---|---|---|
| * 382 DE SUBVENCIONES COFINANCIADAS | 8.775.242,23 | 1.031.263,90 | 7.743.978,33 |
| 39100 RECARGO DE APREMIO POR DEUDAS TRIBUTARIAS | 68.341,24 | | 68.341,24 |
| 39101 INTERESES DE DEMORA | 74.630,23 | 17.415,09 | 57.215,14 |
| * 391 RECARGOS, MULTAS Y COSTAS | 142.971,47 | 17.415,09 | 125.556,38 |
| 40402 INEM.ESCUELAS TALLER,CASAS OFICIO Y TALLERES EMPL. | 11.321.765,00 | | 11.321.765,00 |
| 40404 MODERNIZACIÓN DE LOS SERVICIOS PÚBLICOS DE EMPLEO | 1.646.628,65 | | 1.646.628,65 |
| 40405 PROMOCIÓN DEL EMPLEO AUTÓNOMO | 1.850.723,00 | | 1.850.723,00 |
| 40406 INTEGRACIÓN LABORAL DE MINUSVÁLIDOS | 5.936.471,00 | | 5.936.471,00 |
| 40408 AGENCIAS DE DESARROLLO LOCAL | 1.860.572,93 | | 1.860.572,93 |
| 40409 PLANES DE CONTRATACIÓN TRABAJADORES DESEMPLEADOS | 9.475.677,00 | | 9.475.677,00 |
| 40410 CC.LL.INFORMAC.ORIENTAC.BÚSQUEDA EMPLEO Y AUTOEMPL. | 816.193,02 | | 816.193,02 |
| 40411 FOMENTO DESARROLLO LOCAL: CONSTITUCIÓN DE EMPRESAS | 100.260,85 | | 100.260,85 |
| 40412 FOMENTO EMPLEO INDEFINIDO:TRABAJADORES MINUSVÁLID. | 3.030.000,00 | | 3.030.000,00 |
| 40413 FOMENTO DESARROLLO LOCAL: EMPRESAS I+D | 50.000,00 | | 50.000,00 |
| 40414 CUOTAS S.S. CAPITALIZACIÓN DE PRESTACIONES | 130.606,14 | | 130.606,14 |
| 40415 INFORMACIÓN,ORIENTAC.BÚSQUEDA EMPLEO Y AUTOEMPLEO | 790.881,02 | | 790.881,02 |
| 40416 EMPLEO PÚBLICO INSTITUCIONAL | 2.126.184,31 | | 2.126.184,31 |
| 40417 PROGRAMAS EXPERIMENTALES EN MATERIA DE EMPLEO | 109.182,00 | | 109.182,00 |
| 40418 INEM-PLAN TRABAJO CENTRO NAC.FORMAC.OCUPACIONAL | 1.055.913,70 | 238.244,23 | 817.669,47 |
| 40421 FORMACION PARA EL EMPLEO | 27.528.130,40 | | 27.528.130,40 |
| 40422 PLAN EXTRAORD. ORIENTAC. FORM.PROF. E INSERC. LABO | 3.568.856,53 | | 3.568.856,53 |
| 40423 ADAPTACION LABORAL SECTOR TEXTIL Y CONFECCION | | 706.043,42 | 706.043,42- |
| * 404 SUBVENC.FINALISTAS ACTUAC.ÁREA EMPLEO Y RELAC.LABO | 71.398.045,55 | 944.287,65 | 70.453.757,90 |
| 40806 PROGRAMA LEONARDO DA VINCI | 112.180,94 | | 112.180,94 |
| * 406 SUBVENC.FINALISTAS PARA ACTUACIONES ÁREA EDUCACIÓN | 112.180,94 | | 112.180,94 |
| 42000 PARA GASTOS GENERALES DE FUNCIONAMIENTO | 40.408.488,35 | 13.240.958,03 | 27.167.530,32 |
| 42002 ACTUACIONES COFINANCIADAS POR EL F.S.E. | 10.079.170,00 | 1.979.995,11 | 8.099.174,89 |
| * 420 DE LA CONSEJERÍA A LA QUE ESTÁ ADSCRITO | 50.487.658,35 | 15.220.953,14 | 35.266.705,21 |
| 52000 INTERESES DE CUENTAS BANCARIAS | 131.614,53 | | 131.614,53 |
| * 520 INTERESES DE CUENTAS BANCARIAS | 131.614,53 | | 131.614,53 |

# Cuenta General 2009

| | | | |
|---|---|---|---|
| 68000 DE EJERCICIOS CERRADOS | 47.477,34 | | 47.477,34 |
| * 680 DE EJERCICIOS CERRADOS | 47.477,34 | | 47.477,34 |
| 68201 DEL F.S.E. | 320.876,77 | 134.697,47 | 186.179,30 |
| 68252 REINTEGROS INEM.PROMOCION EMPLEO AUTONOMO | 19.147,17 | 11.839,33 | 7.307,84 |
| 68253 REINTEGROS INEM.INTEGRACION LABORAL MINUSVALIDO | 103.774,82 | 32.242,59 | 71.532,23 |
| * 682 DE SUBVENCIONES COFINANCIADAS | 443.798,76 | 178.779,39 | 265.019,37 |
| 72000 PARA OPERACIONES DE CAPITAL | 6.270.819,00 | | 6.270.819,00 |
| 72001 ACTUACIONES COFINANCIADAS POR EL F.S.E. | 146.160,00 | | 146.160,00 |
| * 720 DE LA CONSEJERÍA A LA QUE ESTÁ ADSCRITO | 6.416.979,00 | | 6.416.979,00 |
| ** TOTAL INFORME | 138.540.785,85 | 17.406.284,36 | 121.134.501,49 |

# Cuenta General 2009

***LQP-M531***
***Sociedad: SPEF - SP.Empleo y Formación.***
***D.5) LIQUIDACION DEL PRESUPUESTO DE INGRESO PUBLICO***
***D.5.1) Proceso de Gestión***
***A.1) Derechos Presupuestarios Reconocidos***
***Mes: 1 a 12***

| Clasificación Económica | Ingreso Directo | Ingreso Recibo | Autoliquidaciones | Sin Contr. Previo | Total Dchos. Rdos. |
|---|---|---|---|---|---|
| 30100 T010.-TASA GENERAL DE ADMINISTRACIÓN | 65,57 | | 622,78 | | 688,35 |
| 30101 T020.-TASA GRAL POR PRESTAC.SERVICIOS Y | 11.725,92 | | | | 11.725,92 |
| * 301 TASAS GENERALES DE LA COMUNIDAD AUTÓNOMA | 11.791,49 | | 622,78 | | 12.414,27 |
| 30903 T930-TASA CESION USO INSTALACIONES CNFPO | | | 684,96 | | 684,96 |
| * 309 TASAS EN MATERIA DE ENSEÑANZA Y EDUCACIÓN | | | 684,96 | | 684,96 |
| 38000 DE EJERCICIOS CERRADOS | 236.003,02 | | 11.555,70 | 1.049,04 | 248.607,76 |
| * 380 DE EJERCICIOS CERRADOS | 236.003,02 | | 11.555,70 | 1.049,04 | 248.607,76 |
| 38100 PAGOS INDEBIDOS | 34.473,86 | | | 8.843,57 | 43.317,43 |
| 38101 SEGURIDAD SOCIAL (I.T.) | | | | 278.087,20 | 278.087,20 |
| 38103 POR ANUNCIOS A CARGO DE PARTICULARES | 1.706,06 | | | | 1.706,06 |
| * 381 DEL PRESUPUESTO CORRIENTE | 36.179,92 | | | 286.930,77 | 323.110,69 |
| 38203 REINTEGROS PLAN FIP | 1.387.927,91 | | | 537,34 | 1.388.465,25 |
| 38206 REINTEGROS DEL FONDO SOCIAL EUROPEO | 754.614,79 | | | | 754.614,79 |
| 38250 REINT.INEM ESC.TALLER,CASAS DE OF. Y TAL | 292.675,49 | | 297.951,88 | 9.219,35 | 599.846,72 |
| 38252 REINTEGROS INEM PROMOCION EMPLEO AUTONOM | 331.858,36 | | | | 331.858,36 |
| 38253 REINTEGROS INEM INTEGRACION LABORAL MINU | 705.197,01 | | | 3.907,00 | 709.104,01 |
| 38254 REINTEGROS INEM PLAN FORMACION CONTINUA | 71.135,69 | | 392.167,61 | | 463.303,30 |
| 38255 REINTEGROS INEM AGENCIAS DESARROLLO LOCA | 60.074,55 | | | | 60.074,55 |
| 38256 REINT.INEM PLANES CONTRATAC.TRABAJADORES | 579.283,10 | | 19.473,90 | | 598.757,00 |
| 38257 REINT.INEM INFORMAC.ORIENT.BUSQUEDA EMPL | 232.537,99 | | | | 232.537,99 |
| 38258 REINTEGROS INEM EMPLEO PUBLICO INSTITUCI | 66.516,91 | | 8.479,27 | | 74.996,18 |
| 38260 REINTEGROS INEM PROGRAMAS EXPERIMENTALES | 577.655,47 | | | | 577.655,47 |
| 38264 REINTEGROS FSE. PROGRAMA OP. 2007-2013 | 2.957.528,61 | | 21.100,00 | 5.400,00 | 2.984.028,61 |
| * 382 DE SUBVENCIONES COFINANCIADAS | 8.017.005,88 | | 739.172,66 | 19.063,69 | 8.775.242,23 |
| 39100 RECARGO DE APREMIO POR DEUDAS TRIBUTARIA | 68.341,24 | | | | 68.341,24 |

# Cuenta General 2009

| | | | | | |
|---|---|---|---|---|---|
| 39101 INTERESES DE DEMORA | 74.629,22 | | | 1,01 | 74.630,23 |
| * 391 RECARGOS, MULTAS Y COSTAS | 142.970,46 | | | 1,01 | 142.971,47 |
| 40402 INEM.ESCUELAS TALLER,CASAS OFICIO Y TALL | | | | 11.321.765,00 | 11.321.765,00 |
| 40404 MODERNIZACIÓN DE LOS SERVICIOS PÚBLICOS | 50.496,91 | | | 1.596.131,74 | 1.646.628,65 |
| 40405 PROMOCIÓN DEL EMPLEO AUTÓNOMO | | | | 1.850.723,00 | 1.850.723,00 |
| 40406 INTEGRACIÓN LABORAL DE MINUSVÁLIDOS | | | | 5.936.471,00 | 5.936.471,00 |
| 40408 AGENCIAS DE DESARROLLO LOCAL | | | | 1.860.572,93 | 1.860.572,93 |
| 40409 PLANES DE CONTRATACIÓN TRABAJADORES DESE | | | | 9.475.677,00 | 9.475.677,00 |
| 40410 CC.LL.INFORMAC.ORIENTAC.BÚSQUEDA EMPLEO | | | | 816.193,02 | 816.193,02 |
| 40411 FOMENTO DESARROLLO LOCAL: CONSTITUCIÓN D | | | | 100.260,85 | 100.260,85 |
| 40412 FOMENTO EMPLEO INDEFINIDO:TRABAJADORES M | | | | 3.030.000,00 | 3.030.000,00 |
| 40413 FOMENTO DESARROLLO LOCAL: EMPRESAS I+D | | | | 50.000,00 | 50.000,00 |
| 40414 CUOTAS S.S. CAPITALIZACIÓN DE PRESTACION | | | | 130.606,14 | 130.606,14 |
| 40415 INFORMACIÓN,ORIENTAC.BÚSQUEDA EMPLEO Y A | | | | 790.881,02 | 790.881,02 |
| 40416 EMPLEO PÚBLICO INSTITUCIONAL | | | | 2.126.184,31 | 2.126.184,31 |
| 40417 PROGRAMAS EXPERIMENTALES EN MATERIA DE E | | | | 109.182,00 | 109.182,00 |
| 40418 INEM-PLAN TRABAJO CENTRO NAC.FORMAC.OCUP | | | | 1.055.913,70 | 1.055.913,70 |
| 40421 FORMACION PARA EL EMPLEO | | | | 27.528.130,40 | 27.528.130,40 |
| 40422 PLAN EXTRAORD. ORIENTAC. FORM.PROF. E IN | | | | 3.568.856,53 | 3.568.856,53 |
| * 404 SUBVENC.FINALISTAS ACTUAC.ÁREA EMPLEO Y RE | 50.496,91 | | | 71.347.548,64 | 71.398.045,55 |
| 40606 PROGRAMA LEONARDO DA VINCI | | | | 112.180,94 | 112.180,94 |
| * 406 SUBVENC.FINALISTAS PARA ACTUACIONES ÁREA E | | | | 112.180,94 | 112.180,94 |
| 42000 PARA GASTOS GENERALES DE FUNCIONAMIENTO | 40.408.488,35 | | | | 40.408.488,35 |
| 42002 ACTUACIONES COFINANCIADAS POR EL F.S.E. | 10.079.170,00 | | | | 10.079.170,00 |
| * 420 DE LA CONSEJERÍA A LA QUE ESTÁ ADSCRITO | 50.487.658,35 | | | | 50.487.658,35 |
| 52000 INTERESES DE CUENTAS BANCARIAS | 34.243,05 | | | 97.371,48 | 131.614,53 |
| * 520 INTERESES DE CUENTAS BANCARIAS | 34.243,05 | | | 97.371,48 | 131.614,53 |
| 68000 DE EJERCICIOS CERRADOS | 23.183,93 | | 24.293,41 | | 47.477,34 |
| * 680 DE EJERCICIOS CERRADOS | 23.183,93 | | 24.293,41 | | 47.477,34 |
| 69201 DEL F.S.E. | 316.376,77 | | | 4.500,00 | 320.876,77 |

| | | | | | |
|---|---|---|---|---|---|
| 68252 REINTEGROS INEM PROMOCION EMPLEO AUTONOM | 17.947,17 | | 1.200,00 | | 19.147,17 |
| 68253 REINTEGROS INEM INTEGRACION LABORAL MINU | 103.774,82 | | | | 103.774,82 |
| * 682 DE SUBVENCIONES COFINANCIADAS | 438.098,76 | | 1.200,00 | 4.500,00 | 443.798,76 |
| 72000 PARA OPERACIONES DE CAPITAL | 6.270.819,00 | | | | 6.270.819,00 |
| 72001 ACTUACIONES COFINANCIADAS POR EL F.S.E. | 146.160,00 | | | | 146.160,00 |
| * 720 DE LA CONSEJERÍA A LA QUE ESTÁ ADSCRITO | 6.416.979,00 | | | | 6.416.979,00 |
| ** TOTAL INFORME | 65.894.610,77 | | 777.529,51 | 71.868.645,57 | 138.540.785,85 |

# Cuenta General 2009

*LQP-M532*
*Sociedad: SPEF - SP.Empleo y Formación.*
*D.6) LIQUIDACION DEL PRESUPUESTO DE INGRESO PUBLICO*
*D.5.1) Proceso de Gestión*
*A.2 )Anulación de Derechos Presupuestarios*
*Mes: 1 a 12*

| Clasificación Económica | Anul.Ingr.Directo | Anul.Ingr.Recibo | Devolución Ingreso | Total Dchos.Anula. |
|---|---|---|---|---|
| 30100 T010.-TASA GENERAL DE ADMINISTRACIÓN | 17,93 | | | 17,93 |
| * 301 TASAS GENERALES DE LA COMUNIDAD AUTÓNOMA | 17,93 | | | 17,93 |
| 38000 DE EJERCICIOS CERRADOS | 13.567,26 | | | 13.567,26 |
| * 380 DE EJERCICIOS CERRADOS | 13.567,26 | | | 13.567,26 |
| 38203 REINTEGROS PLAN FIP | 114.556,55 | | 28.130,35 | 142.686,90 |
| 38208 REINTEGROS DEL FONDO SOCIAL EUROPEO | 110.537,76 | | 2.717,94 | 113.255,70 |
| 38250 REINT.INEM.ESC.TALLER,CASAS DE OF. Y TAL | 52.140,63 | | 16.748,97 | 68.889,60 |
| 38252 REINTEGROS INEM PROMOCION EMPLEO AUTONOM | 36.267,67 | | | 36.267,67 |
| 38253 REINTEGROS INEM INTEGRACION LABORAL MINU | 127.311,46 | | | 127.311,46 |
| 38254 REINTEGROS INEM PLAN FORMACION CONTINUA | 19.834,78 | | 61.141,94 | 80.976,72 |
| 38255 REINTEGROS INEM AGENCIAS DESARROLLO LOCA | 1.212,81 | | 5.438,97 | 6.651,78 |
| 38256 REINT.INEM PLANES CONTRATAC.TRABAJADORES | 25.184,73 | | 39.543,42 | 64.728,15 |
| 38258 REINTEGROS INEM EMPLEO PUBLICO INSTITUCI | | | 193,11 | 193,11 |
| 38264 REINTEGROS FSE. PROGRAMA OP. 2007-2013 | 390.302,81 | | | 390.302,81 |
| * 382 DE SUBVENCIONES COFINANCIADAS | 877.349,20 | | 153.914,70 | 1.031.263,90 |
| 39101 INTERESES DE DEMORA | 17.289,74 | | 125,35 | 17.415,09 |
| * 391 RECARGOS, MULTAS Y COSTAS | 17.289,74 | | 125,35 | 17.415,09 |
| 40418 INEM-PLAN TRABAJO CENTRO NAC.FORMAC.OCUP | | | 238.244,23 | 238.244,23 |
| 40423 ADAPTACION LABORAL SECTOR TEXTIL Y CONFE | | | 706.043,42 | 706.043,42 |
| * 404 SUBVENC.FINALISTAS ACTUAC.ÁREA EMPLEO Y RE | | | 944.287,65 | 944.287,65 |
| 42000 PARA GASTOS GENERALES DE FUNCIONAMIENTO | | | 13.240.958,03 | 13.240.958,03 |
| 42002 ACTUACIONES COFINANCIADAS POR EL F.S.E. | | | 1.979.995,11 | 1.979.995,11 |
| * 420 DE LA CONSEJERÍA A LA QUE ESTÁ ADSCRITO | | | 15.220.953,14 | 15.220.953,14 |
| 68201 DEL F.S.E. | 60.246,58 | | 74.450,89 | 134.697,47 |
| 68252 REINTEGROS INEM PROMOCION EMPLEO AUTONOM | 6.767,07 | | 5.072,26 | 11.839,33 |

| | | | | |
|---|---|---|---|---|
| 68253 REINTEGROS INEM.INTEGRACION LABORAL MINU | 32.242,59 | | | 32.242,59 |
| * 682 DE SUBVENCIONES COFINANCIADAS | 99.256,24 | | 79.523,15 | 178.779,39 |
| ** TOTAL INFORME | 1.007.480,37 | | 16.398.803,99 | 17.406.284,36 |

# Cuenta General 2009

***LQP-M533***
***Sociedad: SPEF - SP.Empleo y Formación.***
***D.5) LIQUIDACION DEL PRESUPUESTO DE INGRESO PUBLICO***
***D.5.1) Proceso de Gestión***
***B) Recaudación Neta***
***Mes: 1 a 12***

| Clasificación Económica | Recaudación Total | Devoluciones Ingreso | Recaudación Neta |
|---|---|---|---|
| 30100 T010.-TASA GENERAL DE ADMINISTRACIÓN | 653,49 | | 653,49 |
| * 301 TASAS GENERALES DE LA COMUNIDAD AUTÓNOMA | 653,49 | | 653,49 |
| 30903 T930-TASA CESION USO INSTALACIONES CNFPO CARTAGENA | 684,96 | | 684,96 |
| * 309 TASAS EN MATERIA DE ENSEÑANZA Y EDUCACIÓN | 684,96 | | 684,96 |
| 38000 DE EJERCICIOS CERRADOS | 121.901,11 | | 121.901,11 |
| * 380 DE EJERCICIOS CERRADOS | 121.901,11 | | 121.901,11 |
| 38100 PAGOS INDEBIDOS | 31.563,29 | | 31.563,29 |
| 38101 SEGURIDAD SOCIAL (I.T.) | 278.087,20 | | 278.087,20 |
| 38103 POR ANUNCIOS A CARGO DE PARTICULARES | 1.341,29 | | 1.341,29 |
| * 381 DEL PRESUPUESTO CORRIENTE | 310.991,78 | | 310.991,78 |
| 38203 REINTEGROS PLAN FIP | 331.351,90 | 28.130,35 | 303.221,55 |
| 38208 REINTEGROS DEL FONDO SOCIAL EUROPEO | 99.797,64 | 2.717,94 | 97.079,70 |
| 38250 REINT.INEM.ESC.TALLER,CASAS DE OF. Y TALLERES EMP. | 368.331,04 | 16.748,97 | 351.582,07 |
| 38252 REINTEGROS INEM PROMOCION EMPLEO AUTONOMO | 49.533,47 | | 49.533,47 |
| 38253 REINTEGROS INEM INTEGRACION LABORAL MINUSVALIDOS | 153.785,09 | | 153.785,09 |
| 38254 REINTEGROS INEM PLAN FORMACION CONTINUA | 402.123,93 | 61.141,94 | 340.981,99 |
| 38255 REINTEGROS INEM AGENCIAS DESARROLLO LOCAL | 36.681,27 | 5.438,97 | 31.242,30 |
| 38256 REINT.INEM PLANES CONTRATAC.TRABAJADORES DESEMPLEA | 85.050,49 | 39.543,42 | 45.507,07 |
| 38257 REINT.INEM INFORMAC.ORIENT.BUSQUEDA EMPLEO AUTOEM | 151.379,73 | | 151.379,73 |
| 38258 REINTEGROS INEM EMPLEO PUBLICO INSTITUCIONAL | 17.232,60 | 193,11 | 17.039,49 |
| 38264 REINTEGROS FSE PROGRAMA OP. 2007-2013 | 559.864,53 | | 559.864,53 |
| * 382 DE SUBVENCIONES COFINANCIADAS | 2.255.131,69 | 153.914,70 | 2.101.216,99 |
| 39100 RECARGO DE APREMIO POR DEUDAS TRIBUTARIAS | 68.341,24 | | 68.341,24 |
| 39101 INTERESES DE DEMORA | 43.276,40 | 125,35 | 43.151,05 |
| * 391 RECARGOS, MULTAS Y COSTAS | 111.617,64 | 125,35 | 111.492,29 |

# Cuenta General 2009

| | | | |
|---|---|---|---|
| 40402 INEM ESCUELAS TALLER,CASAS OFICIO Y TALLERES EMPL. | 11.321.765,00 | | 11.321.765,00 |
| 40404 MODERNIZACIÓN DE LOS SERVICIOS PÚBLICOS DE EMPLEO | 1.596.131,74 | | 1.596.131,74 |
| 40405 PROMOCIÓN DEL EMPLEO AUTÓNOMO | 1.850.723,00 | | 1.850.723,00 |
| 40406 INTEGRACIÓN LABORAL DE MINUSVÁLIDOS | 5.936.471,00 | | 5.936.471,00 |
| 40408 AGENCIAS DE DESARROLLO LOCAL | 1.860.572,93 | | 1.860.572,93 |
| 40409 PLANES DE CONTRATACIÓN TRABAJADORES DESEMPLEADOS | 9.475.677,00 | | 9.475.677,00 |
| 40410 CC.LL.INFORMAC.ORIENTAC.BÚSQUEDA EMPLEO Y AUTOEMPL. | 816.193,02 | | 816.193,02 |
| 40411 FOMENTO DESARROLLO LOCAL: CONSTITUCIÓN DE EMPRESAS | 100.260,85 | | 100.260,85 |
| 40412 FOMENTO EMPLEO INDEFINIDO:TRABAJADORES MINUSVÁLID. | 3.030.000,00 | | 3.030.000,00 |
| 40413 FOMENTO DESARROLLO LOCAL: EMPRESAS I+D | 50.000,00 | | 50.000,00 |
| 40414 CUOTAS S.S. CAPITALIZACIÓN DE PRESTACIONES | 130.606,14 | | 130.606,14 |
| 40415 INFORMACIÓN,ORIENTAC.BÚSQUEDA EMPLEO Y AUTOEMPLEO | 790.881,02 | | 790.881,02 |
| 40416 EMPLEO PÚBLICO INSTITUCIONAL | 2.126.184,31 | | 2.126.184,31 |
| 40417 PROGRAMAS EXPERIMENTALES EN MATERIA DE EMPLEO | 109.182,00 | | 109.182,00 |
| 40418 INEM.PLAN TRABAJO CENTRO NAC.FORMAC.OCUPACIONAL | 1.055.913,70 | 238.244,23 | 817.669,47 |
| 40421 FORMACION PARA EL EMPLEO | 27.528.130,40 | | 27.528.130,40 |
| 40422 PLAN EXTRAORD. ORIENTAC. FORM.PROF. E INSERC. LABO | 3.568.856,53 | | 3.568.856,53 |
| 40423 ADAPTACION LABORAL SECTOR TEXTIL Y CONFECCION | | 706.043,42 | 706.043,42- |
| * 404 SUBVENC.FINALISTAS ACTUAC.ÁREA EMPLEO Y RELAC.LABO | 71.347.548,64 | 944.287,65 | 70.403.260,99 |
| 40808 PROGRAMA LEONARDO DA VINCI | 112.180,94 | | 112.180,94 |
| * 406 SUBVENC.FINALISTAS PARA ACTUACIONES ÁREA EDUCACIÓN | 112.180,94 | | 112.180,94 |
| 42000 PARA GASTOS GENERALES DE FUNCIONAMIENTO | 15.962.966,35 | 13.240.958,03 | 2.722.008,32 |
| 42002 ACTUACIONES COFINANCIADAS POR EL F.S.E. | 1.155.440,00 | 1.979.995,11 | 824.555,11- |
| * 420 DE LA CONSEJERÍA A LA QUE ESTÁ ADSCRITO | 17.118.406,35 | 15.220.953,14 | 1.897.453,21 |
| 52000 INTERESES DE CUENTAS BANCARIAS | 97.371,48 | | 97.371,48 |
| * 520 INTERESES DE CUENTAS BANCARIAS | 97.371,48 | | 97.371,48 |
| 68000 DE EJERCICIOS CERRADOS | 24.293,41 | | 24.293,41 |
| * 680 DE EJERCICIOS CERRADOS | 24.293,41 | | 24.293,41 |
| 68201 DEL F.S.E. | 95.025,76 | 74.450,89 | 20.574,87 |
| 68252 REINTEGROS INEM.PROMOCION EMPLEO AUTONOMO | 1.200,00 | 5.072,26 | 3.872,26- |

# Cuenta General 2009

| | | | |
|---|---|---|---|
| 68253 REINTEGROS INEM.INTEGRACION LABORAL MINUSVALIDO | 20.577,67 | | 20.577,67 |
| * 682 DE SUBVENCIONES COFINANCIADAS | 116.803,43 | 79.523,15 | 37.280,28 |
| 72001 ACTUACIONES COFINANCIADAS POR EL F.S.E. | 146.160,00 | | 146.160,00 |
| * 720 DE LA CONSEJERÍA A LA QUE ESTÁ ADSCRITO | 146.160,00 | | 146.160,00 |
| ** TOTAL INFORME | 91.763.744,92 | 16.398.803,99 | 75.364.940,93 |

# Cuenta General 2009

***LQP-M534***
***Sociedad: SPEF - SP.Empleo y Formación.***
***D.5) LIQUIDACION DEL PRESUPUESTO DE INGRESO PUBLICO***
***D.5.1) Proceso de Gestión***
***Devoluciones de Ingreso***
***Mes: 1 a 12***

| Clasificación Económica | Ptes pago 1 enero | Modificación S.I | Reconocidas | Total Devol. Rdas | Efectuadas | Ptes pago |
|---|---|---|---|---|---|---|
| 38203 REINTEGROS PLAN FIP | 3.136,11 | | 24.994,24 | 28.130,35 | 28.130,35 | |
| 38208 REINTEGROS DEL FONDO SOCIAL EU | | | 2.717,94 | 2.717,94 | 2.717,94 | |
| 38250 REINT.INEM ESC.TALLER CASAS DE | | | 16.748,97 | 16.748,97 | 16.748,97 | |
| 38254 REINTEGROS INEM PLAN FORMACION | | | 61.141,94 | 61.141,94 | 61.141,94 | |
| 38255 REINTEGROS INEM AGENCIAS DESAR | | | 5.438,97 | 5.438,97 | 5.438,97 | |
| 38256 REINT.INEM PLANES CONTRATAC.TR | | | 39.543,42 | 39.543,42 | 39.543,42 | |
| 38258 REINTEGROS INEM EMPLEO PUBLICO | | | 193,11 | 193,11 | 193,11 | |
| * 382 DE SUBVENCIONES COFINANCIADAS | 3.136,11 | | 150.778,59 | 153.914,70 | 153.914,70 | |
| 39101 INTERESES DE DEMORA | | | 125,35 | 125,35 | 125,35 | |
| * 391 RECARGOS, MULTAS Y COSTAS | | | 125,35 | 125,35 | 125,35 | |
| 40418 INEM-PLAN TRABAJO CENTRO NAC.F | | | 238.244,23 | 238.244,23 | 238.244,23 | |
| 40423 ADAPTACION LABORAL SECTOR TEXT | | | 706.043,42 | 706.043,42 | 706.043,42 | |
| * 404 SUBVENC.FINALISTAS ACTUAC.ÁREA E | | | 944.287,65 | 944.287,65 | 944.287,65 | |
| 42000 PARA GASTOS GENERALES DE FUNCI | | | 13.240.958,03 | 13.240.958,03 | 13.240.958,03 | |
| 42002 ACTUACIONES COFINANCIADAS POR | | | 1.979.995,11 | 1.979.995,11 | 1.979.995,11 | |
| * 420 DE LA CONSEJERÍA A LA QUE ESTÁ A | | | 15.220.953,14 | 15.220.953,14 | 15.220.953,14 | |
| 68201 DEL F.S.E. | | | 74.450,89 | 74.450,89 | 74.450,89 | |
| 68252 REINTEGROS INEM PROMOCION EMPL | 102,27 | | 4.969,99 | 5.072,26 | 5.072,26 | |
| * 682 DE SUBVENCIONES COFINANCIADAS | 102,27 | | 79.420,88 | 79.523,15 | 79.523,15 | |
| ** TOTAL INFORME | 3.238,38 | | 16.395.565,61 | 16.398.803,99 | 16.398.803,99 | |

# Cuenta General 2009

*LQP-M543*
*Sociedad: SPEF - SP.Empleo y Formación.*
*Tasas, Precios Públicos y Precios Privados*
*Normativa: Ley de Tasas y Precios Públicos*
*Gastos a los que afecta: A la Prestación de Servicios*
*Mes: 1 a 12*

| Clasificación Económica | Dchos.Rdos.Netos |
|---|---|
| 30100 T010.-TASA GENERAL DE ADMINISTRACIÓN | 670,42 |
| 30101 T020.-TASA GRAL.POR PRESTAC.SERVICIOS Y ACTIV.FACU | 11.725,92 |
| * 301 TASAS GENERALES DE LA COMUNIDAD AUTÓNOMA | 12.396,34 |
| 30903 T930-TASA CESION USO INSTALACIONES CNFPO CARTAGENA | 684,96 |
| * 309 TASAS EN MATERIA DE ENSEÑANZA Y EDUCACIÓN | 684,96 |
| ** 30 TASAS | 13.081,30 |
| 38000 DE EJERCICIOS CERRADOS | 235.040,50 |
| * 380 DE EJERCICIOS CERRADOS | 235.040,50 |
| 38100 PAGOS INDEBIDOS | 43.317,43 |
| 38101 SEGURIDAD SOCIAL (I.T.) | 278.087,20 |
| 38103 POR ANUNCIOS A CARGO DE PARTICULARES | 1.706,06 |
| * 381 DEL PRESUPUESTO CORRIENTE | 323.110,69 |
| 38203 REINTEGROS PLAN FIP | 1.273.908,70 |
| 38206 REINTEGROS DEL FONDO SOCIAL EUROPEO | 644.077,03 |
| 38250 REINT.INEM.ESC.TALLER,CASAS DE OF. Y TALLERES EMP. | 547.706,09 |
| 38252 REINTEGROS INEM PROMOCION EMPLEO AUTONOMO | 295.590,69 |
| 38253 REINTEGROS INEM INTEGRACION LABORAL MINUSVALIDOS | 581.792,55 |
| 38254 REINTEGROS INEM PLAN FORMACION CONTINUA | 443.468,52 |
| 38255 REINTEGROS INEM AGENCIAS DESARROLLO LOCAL | 58.861,74 |
| 38256 REINT.INEM PLANES CONTRATAC.TRABAJADORES DESEMPLEA | 573.572,27 |
| 38257 REINT.INEM INFORMAC.ORIENT.BUSQUEDA EMPLEO AUTOEM | 232.537,99 |
| 38258 REINTEGROS INEM EMPLEO PUBLICO INSTITUCIONAL | 74.996,18 |
| 38280 REINTEGROS INEM PROGRAMAS EXPERIMENTALES EMPLEO | 577.655,47 |
| 38284 REINTEGROS FSE. PROGRAMA OP. 2007-2013 | 2.593.725,80 |
| * 382 DE SUBVENCIONES COFINANCIADAS | 7.897.893,03 |

# *Cuenta General 2009*

| | |
|---|---|
| ** 38 REINTEGROS DE OPERACIONES CORRIENTES | 8.456.044,22 |
| 39100 RECARGO DE APREMIO POR DEUDAS TRIBUTARIAS | 68.341,24 |
| 39101 INTERESES DE DEMORA | 57.340,49 |
| * 391 RECARGOS, MULTAS Y COSTAS | 125.681,73 |
| ** 39 OTROS INGRESOS | 125.681,73 |
| *** 3 TASAS, PRECIOS PÚBLICOS Y OTROS INGRESOS | 8.594.807,25 |
| **** TOTAL INFORME | 8.594.807,25 |

# Cuenta General 2009

***LQP-M321***
***Sociedad: SPEF - SP.Empleo y Formación.***
***D.5) EJECUCION DE LOS INGRESOS PUBLICOS***
***D.5.3) I.DERECHOS A COBRAR DE PRESUPUESTOS CERRADOS***
***Resumen por Ejercicios***
***Mes: 1 a 12***

| Clasificación Económica | S.I.Directo | S.I.Recibo | R.S Ingr.dir. | R.S Ingr.rec. | Anul.Iqui.dir | Anul.Iqui.recibo | Dchos.Pte.IDD | Dchos.Pte.IR |
|---|---|---|---|---|---|---|---|---|
| 2004 | 214.074,69 | | | | | | 214.074,69 | |
| 2005 | 2.474.666,97 | | | | | | 2.474.666,97 | |
| 2006 | 1.753.878,94 | | | | 5.948,40 | | 1.747.930,54 | |
| 2007 | 1.380.033,59 | | | | 21.576,66 | | 1.358.456,93 | |
| 2008 | 32.551.595,52 | | | | 405.179,03 | | 32.146.416,49 | |
| * TOTAL INFORME | 38.374.249,71 | | | | 432.704,09 | | 37.941.545,62 | |

# Cuenta General 2009

***LQP-M322***
***Sociedad: SPEF - SP.Empleo y Formación.***
***D.5) EJECUCION DE LOS INGRESOS PUBLICOS***
***D.5.3) II.DERECHOS A COBRAR DE PRESUPUESTOS CERRADOS***
***Resumen por Ejercicios***
***Mes: 1 a 12***

| Clasificación Económica | Recaudado Directo | Recaudado Recibo | C.Espec.D | C.Espec.R | Insolve.Dirnc | Insolve.Recibo | Prescrip.Directo | Prescrip.Recibo | I.D Otras | I.R Otras | Pdte.31-12 ID | Pdte.31-12 IR |
|---|---|---|---|---|---|---|---|---|---|---|---|---|
| 2004 . | 493,68 | | | | | | | | | | 213.581,01 | |
| 2005 . | 24.329,33 | | | | 3.387,39 | | | | | | 2.446.950,25 | |
| 2006 . | 130.564,17 | | | | | | | | | | 1.617.366,37 | |
| 2007 . | 337.458,31 | | | | | | | | | | 1.020.998,62 | |
| 2008 . | 28.276.702,82 | | | | | | | | | | 3.869.713,67 | |
| * TOTAL INFORME | 28.769.548,31 | | | | 3.387,39 | | | | | | 9.168.609,92 | |

# Cuenta General 2009

***LQP-M323***
***Sociedad: SPEF - SP.Empleo y Formación.***
***D.5) EJECUCION DE LOS INGRESOS PUBLICOS***
***D.5.3) I.DERECHOS A COBRAR DE PRESUPUESTOS CERRADOS***
***Resumen por Capítulos***
***Mes: 1 a 12***

| Clasificación Económica | S.Ingr.dir. | S.Ingr.rec. | R.S Ingr.dir. | R.S Ingr.rec. | Anul.liqui.dir. | Anul.liqui.recibo | Dchos.Pte.ID | Dchos.Pte.IR |
|---|---|---|---|---|---|---|---|---|
| 3 TASAS,PRECIOS PBCOS.Y OTR | 5.099.255,88 | | | | 412.048,17 | | 4.687.207,71 | |
| 4 TRANSFERENCIAS CORRIENTES | 21.455.261,00 | | | | | | 21.455.261,00 | |
| 5 INGRESOS PATRIMONIALES | 147.516,33 | | | | | | 147.516,33 | |
| 6 ENAJENACIÓN INVERS.REALES | 4.781.414,50 | | | | 20.655,92 | | 4.760.758,58 | |
| 7 TRANSFERENCIAS DE CAPITAL | 6.890.802,00 | | | | | | 6.890.802,00 | |
| * TOTAL INFORME | 38.374.249,71 | | | | 432.704,09 | | 37.941.545,62 | |

# Cuenta General 2009

***LQP-M324***
***Sociedad: SPEF - SP.Empleo y Formación.***
***D.5) EJECUCION DE LOS INGRESOS PUBLICOS***
***D.5.3) II.DERECHOS A COBRAR DE PRESUPUESTOS CERRADOS***
***Resumen por Capítulos***
***Mes: 1 a 12***

| Clasificación Económica | Recaudado Directo | Recaudado Recibo | C.Espec.D | C.Espec.R | Insolve.Direc | Insolve.Recibo | Prescrip.Directo | Prescrip.Recibo | I.D Otras | I.R Otras | Pdte.31-12 ID | Pdte.31-12 IR |
|---|---|---|---|---|---|---|---|---|---|---|---|---|
| 3 TASAS, PRECIOS PÚBLICOS Y OTROS INGRESOS | 1.942.946,69 | | | | | | | | | | 2.744.261,02 | |
| 4 TRANSFERENCIAS CORRIENTES | 19.455.261,00 | | | | | | | | | | 2.000.000,00 | |
| 5 INGRESOS PATRIMONIALES | 147.516,33 | | | | | | | | | | | |
| 6 ENAJENACIÓN DE INVERSIONES REALES | 333.022,29 | | | | 3.387,39 | | | | | | 4.424.348,90 | |
| 7 TRANSFERENCIAS DE CAPITAL | 6.890.802,00 | | | | | | | | | | | |
| * TOTAL INFORME | 28.769.548,31 | | | | 3.387,39 | | | | | | 9.168.609,92 | |

# Cuenta General 2009

***LQP-M535***
***Sociedad: SPEF - SP.Empleo y Formación.***
***D.5) LIQUIDACION DEL PRESUPUESTO DE INGRESOS***
***D.5.3.) I.Derechos a cobrar Presupuestos Cerrados***
***Resumen por conceptos***
***Mes: 1 a 12***

| Clasificación Económica | S.I.Ingr.dir. | S.I.Ingr.rec. | R.S Ingr.dir. | R.S Ingr.rec. | Anul.liqui.dir. | Anul.liqui.recibo | Dchos.Pte.ID | Dchos.Pte.IR |
|---|---|---|---|---|---|---|---|---|
| 38000 DE EJERCICIOS CERRADOS | 129.635,06 | | | | | | 129.635,06 | |
| 68201 DEL F.S.E. | 74.136,96 | | | | | | 74.136,96 | |
| 68252 REINTEGROS INEM.PROMOCIO | 10.302,67 | | | | | | 10.302,67 | |
| * 570000 CENT.NO SINGUL.SERVICIO | **214.074,69** | | | | | | **214.074,69** | |
| ** 2004 . | **214.074,69** | | | | | | **214.074,69** | |
| 38250 REINT.INEM.ESC.TALLER,CA | 32,68 | | | | | | 32,68 | |
| 68000 DE EJERCICIOS CERRADOS | 74.553,51 | | | | | | 74.553,51 | |
| 68201 DEL F.S.E. | 1.859.734,16 | | | | | | 1.859.734,16 | |
| 68252 REINTEGROS INEM.PROMOCIO | 244.325,92 | | | | | | 244.325,92 | |
| 68253 REINTEGROS INEM.INTEGRAC | 18.076,28 | | | | | | 18.076,28 | |
| * 570200 C.N.S. DE EMPLEO | **2.196.722,55** | | | | | | **2.196.722,55** | |
| 38203 REINTEGROS PLAN FIP | 156.639,40 | | | | | | 156.639,40 | |
| 38206 REINTEGROS DEL FONDO SOC | 121.305,02 | | | | | | 121.305,02 | |
| * 570300 C.N.S. DE FORMACIÓN | **277.944,42** | | | | | | **277.944,42** | |
| ** 2005 . | **2.474.666,97** | | | | | | **2.474.666,97** | |
| 38206 REINTEGROS DEL FONDO SOC | 7.061,60 | | | | | | 7.061,60 | |
| 38250 REINT.INEM.ESC.TALLER,CA | 785,82 | | | | | | 785,82 | |
| 38253 REINTEGROS INEM INTEGRAC | 32.079,52 | | | | | | 32.079,52 | |
| 38255 REINTEGROS INEM AGENCIAS | 9.401,99 | | | | | | 9.401,99 | |
| 38257 REINT.INEM INFORMAC.ORIE | 22.347,33 | | | | 783,04 | | 21.564,29 | |
| 38258 REINTEGROS INEM EMPLEO P | 182,84 | | | | | | 182,84 | |
| 38259 REINTEGROS INEM FOMENTO | 5.863,58 | | | | | | 5.863,58 | |
| 68000 DE EJERCICIOS CERRADOS | 77.155,32 | | | | | | 77.155,32 | |
| 68201 DEL F.S.E. | 1.151.020,33 | | | | 829,95 | | 1.150.190,38 | |
| 68252 REINTEGROS INEM.PROMOCIO | 73.763,76 | | | | | | 73.763,76 | |

| | | | | | | | | |
|---|---|---|---|---|---|---|---|---|
| 68253 REINTEGROS INEM INTEGRAC | 61.285,85 | | | | 4.335,41 | | 56.950,44 | |
| * 570200 C.N.S. DE EMPLEO | 1.440.947,94 | | | | 5.948,40 | | 1.434.999,54 | |
| 38000 DE EJERCICIOS CERRADOS | 2.671,69 | | | | | | 2.671,69 | |
| 38203 REINTEGROS PLAN FIP | 229.183,47 | | | | | | 229.183,47 | |
| 38206 REINTEGROS DEL FONDO SOC | 30.260,74 | | | | | | 30.260,74 | |
| 38254 REINTEGROS INEM PLAN FOR | 7.402,52 | | | | | | 7.402,52 | |
| 68201 DEL F.S.E. | 43.412,58 | | | | | | 43.412,58 | |
| * 570300 C.N.S. DE FORMACIÓN | 312.931,00 | | | | | | 312.931,00 | |
| ** 2006 . | 1.753.878,94 | | | | 5.948,40 | | 1.747.930,54 | |
| 39101 INTERESES DE DEMORA | 245,16 | | | | | | 245,16 | |
| * 570100 C.N.S. DIRECCIÓN Y SERV | 245,16 | | | | | | 245,16 | |
| 38000 DE EJERCICIOS CERRADOS | 8.075,93 | | | | | | 8.075,93 | |
| 38206 REINTEGROS DEL FONDO SOC | 53.491,14 | | | | | | 53.491,14 | |
| 38250 REINT.INEM.ESC.TALLER,CA | 1.393,74 | | | | | | 1.393,74 | |
| 38252 REINTEGROS INEM PROMOCIO | 8.036,02 | | | | | | 8.036,02 | |
| 38253 REINTEGROS INEM INTEGRAC | 49.210,41 | | | | | | 49.210,41 | |
| 38255 REINTEGROS INEM AGENCIAS | 1.490,62 | | | | | | 1.490,62 | |
| 38256 REINT.INEM.PLANES CONTRA | 4.706,40 | | | | | | 4.706,40 | |
| 38257 REINT.INEM INFORMAC.ORIE | 16.824,41 | | | | | | 16.824,41 | |
| 38260 REINTEGROS INEM PROGRAMA | 163.808,49 | | | | | | 163.808,49 | |
| 38264 REINTEGROS FSE PROGRAMA | 5.600,00 | | | | | | 5.600,00 | |
| 68000 DE EJERCICIOS CERRADOS | 2.479,85 | | | | | | 2.479,85 | |
| 68201 DEL F.S.E. | 475.661,70 | | | | | | 475.661,70 | |
| 68252 REINTEGROS INEM PROMOCIO | 30.239,05 | | | | | | 30.239,05 | |
| 68253 REINTEGROS INEM INTEGRAC | 4.483,58 | | | | | | 4.483,58 | |
| * 570200 C.N.S. DE EMPLEO | 825.501,34 | | | | | | 825.501,34 | |
| 38000 DE EJERCICIOS CERRADOS | 10.707,26 | | | | | | 10.707,26 | |
| 38203 REINTEGROS PLAN FIP | 275.128,96 | | | | 21.576,66 | | 253.552,30 | |
| 38206 REINTEGROS DEL FONDO SOC | 194.910,77 | | | | | | 194.910,77 | |
| 38254 REINTEGROS INEM PLAN FOR | 73.540,10 | | | | | | 73.540,10 | |

# Cuenta General 2009

| | | | | | | | | |
|---|---|---|---|---|---|---|---|---|
| * 570300 C.N.S. DE FORMACIÓN | 554.287,09 | | | | 21.576,66 | | 532.710,43 | |
| ** 2007 . | 1.380.033,59 | | | | 21.576,66 | | 1.358.456,93 | |
| 30101 T020.-TASA GRAL.POR PRES | 6.051,22 | | | | | | 6.051,22 | |
| 38103 POR ANUNCIOS A CARGO DE | 518,62 | | | | | | 518,62 | |
| 39101 INTERESES DE DEMORA | 3.862,45 | | | | | | 3.862,45 | |
| 42000 PARA GASTOS GENERALES DE | 10.000.000,00 | | | | | | 10.000.000,00 | |
| 52000 INTERESES DE CUENTAS BAN | 147.516,33 | | | | | | 147.516,33 | |
| 72000 PARA OPERACIONES DE CAPI | 6.890.802,00 | | | | | | 6.890.802,00 | |
| * 570100 C.N.S. DIRECCIÓN Y SERV | 17.048.750,62 | | | | | | 17.048.750,62 | |
| 38000 DE EJERCICIOS CERRADOS | 16.977,93 | | | | | | 16.977,93 | |
| 38206 REINTEGROS DEL FONDO SOC | 531.042,55 | | | | 33.176,95 | | 497.865,60 | |
| 38250 REINT.INEM.ESC.TALLER,CA | 78.072,24 | | | | 250,65 | | 77.821,59 | |
| 38252 REINTEGROS INEM PROMOCIO | 75.864,02 | | | | | | 75.864,02 | |
| 38253 REINTEGROS INEM INTEGRAC | 390.244,72 | | | | 21.586,15 | | 368.658,57 | |
| 38255 REINTEGROS INEM AGENCIAS | 58.062,44 | | | | | | 58.062,44 | |
| 38256 REINT.INEM PLANES CONTRA | 271.467,12 | | | | 1.778,84 | | 269.688,28 | |
| 38257 REINT.INEM INFORMAC.ORIE | 143.273,00 | | | | | | 143.273,00 | |
| 38258 REINTEGROS INEM EMPLEO P | 3.132,43 | | | | | | 3.132,43 | |
| 38259 REINTEGROS INEM FOMENTO | 11.752,66 | | | | | | 11.752,66 | |
| 38260 REINTEGROS INEM PROGRAMA | 125.590,85 | | | | 69.561,86 | | 56.028,99 | |
| 38264 REINTEGROS FSE PROGRAM | 392.746,04 | | | | 39.746,69 | | 352.999,35 | |
| 42002 ACTUACIONES COFINANCIADA | 5.336.224,00 | | | | | | 5.336.224,00 | |
| 68000 DE EJERCICIOS CERRADOS | 131.473,03 | | | | | | 131.473,03 | |
| 68201 DEL F.S.E. | 410.255,49 | | | | 15.490,56 | | 394.764,93 | |
| 68252 REINTEGROS INEM PROMOCIO | 33.244,25 | | | | | | 33.244,25 | |
| 68253 REINTEGROS INEM INTEGRAC | 5.810,21 | | | | | | 5.810,21 | |
| * 570200 C.N.S. DE EMPLEO | 8.015.232,98 | | | | 181.591,70 | | 7.833.641,28 | |
| 38000 DE EJERCICIOS CERRADOS | 33.248,24 | | | | | | 33.248,24 | |
| 38203 REINTEGROS PLAN FIP | 1.147.749,11 | | | | 223.587,33 | | 924.161,78 | |
| 38206 REINTEGROS DEL FONDO SOC | 22.201,12 | | | | | | 22.201,12 | |

# *Cuenta General 2009*

| | | | | | | | | |
|---|---|---|---|---|---|---|---|---|
| 38254 REINTEGROS INEM PLAN FOR | 78.940,90 | | | | | | 78.940,90 | |
| 38264 REINTEGROS FSE PROGRAM | 86.435,55 | | | | | | 86.435,55 | |
| 42002 ACTUACIONES COFINANCIADA | 6.119.037,00 | | | | | | 6.119.037,00 | |
| * 570300 C.N.S. DE FORMACIÓN | 7.487.611,92 | | | | 223.587,33 | | 7.264.024,59 | |
| ** 2008 . | 32.551.595,52 | | | | 405.179,03 | | 32.146.416,49 | |
| *** TOTAL INFORME | 38.374.249,71 | | | | 432.704,09 | | 37.941.545,62 | |

# Cuenta General 2009

***LQPW536***
***Sociedad: SPEF - SP.Empleo y Formación.***
***D.5) EJECUCION DE LOS INGRESOS PUBLICOS***
***D.5.3.) II.DERECHOS A COBRAR DE PRESUPUESTOS CERRADOS***
***Resumen por Conceptos***
***Mes: 1 a 12***

| Clasificación Económica | Recaudado Directo | Recaudado Recibo | C.Espec.D | C.Espec.R | Insolve.Direc | Insolve.Recibo | Prescrip.Directo | Prescrip.Recibo | I.D Otras | I.R Otras | Pdte.31-12 ID | Pdte.31-12 IR |
|---|---|---|---|---|---|---|---|---|---|---|---|---|
| 38000 DE E | 480,24 | | | | | | | | | | 129.154,82 | |
| 68201 DEL | | | | | | | | | | | 74.136,96 | |
| 68252 REIN | 13,44 | | | | | | | | | | 10.289,23 | |
| * 570000 CEN | 493,68 | | | | | | | | | | 213.581,01 | |
| ** 2004 . | 493,68 | | | | | | | | | | 213.581,01 | |
| 38250 REIN | | | | | | | | | | | 32,68 | |
| 68000 DE E | | | | | | | | | | | 74.553,51 | |
| 68201 DEL | 11.521,06 | | | | | | | | | | 1.848.213,10 | |
| 68252 REIN | 12.808,27 | | | | 3.387,39 | | | | | | 228.130,26 | |
| 68253 REIN | | | | | | | | | | | 18.076,28 | |
| * 570200 C.N | 24.329,33 | | | | 3.387,39 | | | | | | 2.169.005,83 | |
| 38203 REIN | | | | | | | | | | | 156.639,40 | |
| 38208 REIN | | | | | | | | | | | 121.305,02 | |
| * 570300 C.N | | | | | | | | | | | 277.944,42 | |
| ** 2005 . | 24.329,33 | | | | 3.387,39 | | | | | | 2.446.950,25 | |
| 38208 REIN | 169,18 | | | | | | | | | | 6.892,42 | |
| 38250 REIN | 785,82 | | | | | | | | | | | |
| 38253 REIN | | | | | | | | | | | 32.079,52 | |
| 38255 REIN | | | | | | | | | | | 9.401,99 | |
| 38257 REIN | 58,41 | | | | | | | | | | 21.505,88 | |
| 38258 REIN | | | | | | | | | | | 182,84 | |
| 38259 REIN | | | | | | | | | | | 5.863,58 | |
| 68000 DE E | 77.155,32 | | | | | | | | | | | |
| 68201 DEL | 31.647,53 | | | | | | | | | | 1.118.542,85 | |

| | | | | | | | | | | | | |
|---|---|---|---|---|---|---|---|---|---|---|---|---|
| 68252 REIN | 9.042,70 | | | | | | | | | | 64.721,06 | |
| 68253 REIN | 194,78 | | | | | | | | | | 56.755,66 | |
| * 570200 C.N | 119.053,74 | | | | | | | | | | 1.315.945,80 | |
| 38000 DE E | 2.671,69 | | | | | | | | | | | |
| 38203 REIN | 5.066,92 | | | | | | | | | | 224.116,55 | |
| 38206 REIN | 3.771,82 | | | | | | | | | | 26.488,92 | |
| 38254 REIN | | | | | | | | | | | 7.402,52 | |
| 68201 DEL | | | | | | | | | | | 43.412,58 | |
| * 570300 C.N | 11.510,43 | | | | | | | | | | 301.420,57 | |
| ** 2006 . | 130.564,17 | | | | | | | | | | 1.617.366,37 | |
| 39101 INTE | | | | | | | | | | | 245,16 | |
| * 570100 C.N | | | | | | | | | | | 245,16 | |
| 38000 DE E | | | | | | | | | | | 8.075,93 | |
| 38206 REIN | 1.680,16 | | | | | | | | | | 51.810,98 | |
| 38250 REIN | 1.393,74 | | | | | | | | | | | |
| 38252 REIN | 1.184,82 | | | | | | | | | | 6.851,20 | |
| 38253 REIN | 5.484,72 | | | | | | | | | | 43.725,69 | |
| 38255 REIN | 1.490,62 | | | | | | | | | | | |
| 38256 REIN | 1.463,87 | | | | | | | | | | 3.242,53 | |
| 38257 REIN | 16.824,41 | | | | | | | | | | | |
| 38260 REIN | 37.800,00 | | | | | | | | | | 126.008,49 | |
| 38264 REIN | | | | | | | | | | | 5.600,00 | |
| 68000 DE E | 2.479,85 | | | | | | | | | | | |
| 68201 DEL | 43.915,07 | | | | | | | | | | 431.746,63 | |
| 68252 REIN | 3.331,36 | | | | | | | | | | 26.907,69 | |
| 68253 REIN | 3,70 | | | | | | | | | | 4.479,88 | |
| * 570200 C.N | 117.052,32 | | | | | | | | | | 708.449,02 | |
| 38000 DE E | 654,55 | | | | | | | | | | 10.052,71 | |
| 38203 REIN | 176.729,54 | | | | | | | | | | 76.822,76 | |
| 38206 REIN | 8.113,59 | | | | | | | | | | 186.797,18 | |

# Cuenta General 2009

| | | | | | | | | | | | | |
|---|---|---|---|---|---|---|---|---|---|---|---|---|
| 38254 REIN | 34.908,31 | | | | | | | | | | 38.631,79 | |
| * 570300 C.N | 220.405,99 | | | | | | | | | | 312.304,44 | |
| ** 2007 . | 337.458,31 | | | | | | | | | | 1.020.998,62 | |
| 30101 T020 | | | | | | | | | | | 6.051,22 | |
| 38103 POR | 518,62 | | | | | | | | | | | |
| 39101 INTE | 1.909,40 | | | | | | | | | | 1.953,05 | |
| 42000 PARA | 10.000.000,00 | | | | | | | | | | | |
| 52000 INTE | 147.516,33 | | | | | | | | | | | |
| 72000 PARA | 6.890.802,00 | | | | | | | | | | | |
| * 570100 C.N | 17.040.746,35 | | | | | | | | | | 8.004,27 | |
| 38000 DE E | | | | | | | | | | | 16.977,93 | |
| 38206 REIN | 131.361,91 | | | | | | | | | | 366.503,69 | |
| 38250 REIN | 12.085,42 | | | | | | | | | | 65.736,17 | |
| 38252 REIN | 27.769,66 | | | | | | | | | | 48.094,36 | |
| 38253 REIN | 214.396,52 | | | | | | | | | | 154.262,05 | |
| 38255 REIN | 58.062,44 | | | | | | | | | | | |
| 38256 REIN | 152.304,34 | | | | | | | | | | 117.383,94 | |
| 38257 REIN | 80.455,52 | | | | | | | | | | 62.817,48 | |
| 38258 REIN | 3.132,43 | | | | | | | | | | | |
| 38259 REIN | 4.550,15 | | | | | | | | | | 7.202,51 | |
| 38260 REIN | | | | | | | | | | | 56.028,99 | |
| 38264 REIN | 207.680,45 | | | | | | | | | | 145.318,90 | |
| 42002 ACTU | 5.336.224,00 | | | | | | | | | | | |
| 68000 DE E | 2.693,31 | | | | | | | | | | 128.779,72 | |
| 68201 DEL | 126.476,81 | | | | | | | | | | 268.288,12 | |
| 68252 REIN | 10.527,87 | | | | | | | | | | 22.716,38 | |
| 68253 REIN | 1.211,22 | | | | | | | | | | 4.598,99 | |
| * 570200 C.N | 6.368.932,05 | | | | | | | | | | 1.464.709,23 | |
| 38000 DE E | 26.941,34 | | | | | | | | | | 6.306,90 | |
| 38203 REIN | 637.753,12 | | | | | | | | | | 286.408,66 | |

# Cuenta General 2009

| | | | | | | | | | | | | |
|---|---|---|---|---|---|---|---|---|---|---|---|---|
| 38208 REIN | 2.091,18 | | | | | | | | | | 20.109,94 | |
| 38254 REIN | 5.554,05 | | | | | | | | | | 73.386,85 | |
| 38264 REIN | 75.647,73 | | | | | | | | | | 10.787,82 | |
| 42002 ACTU | 4.119.037,00 | | | | | | | | | | 2.000.000,00 | |
| * 570300 C.N | 4.867.024,42 | | | | | | | | | | 2.397.000,17 | |
| ** 2008 . | 28.276.702,82 | | | | | | | | | | 3.869.713,67 | |
| *** TOTAL INFORME | 28.769.548,31 | | | | 3.387,39 | | | | | | 9.168.609,92 | |

# Cuenta General 2009

*LQP-M537*
*Sociedad: SPEF - SP.Empleo y Formación.*
*D.5) EJECUCION DE LOS INGRESOS PUBLICOS*
***Derechos Presupuestarios Pendientes de Cobro a 31.12.2009***

| Concepto Explicación | Pte. Notificar | Suspendidos | A/F Solicitado | A/F Concedido recci | Periodo.vol. | Periodo.ej | Total |
|---|---|---|---|---|---|---|---|
| 2009.30100 T010.-TASA GENERAL DE ADMINISTRACIÓN | 16,93 | | | | 16,93 | | 16,93 |
| 2009.30101 T020.-TASA GRAL POR PRESTAC.SE | | | | | 11.725,92 | | 11.725,92 |
| * 2009.301 TASAS GENERALES DE LA COMUNIDAD AUTÓNOMA | 16,93 | | | | 11.742,85 | | 11.742,85 |
| 2009.38000 DE EJERCICIOS CERRADOS | 6.131,16 | | | | 38.176,87 | 74.962,52 | 113.139,39 |
| * 2009.380 DE EJERCICIOS CERRADOS | 6.131,16 | | | | 38.176,87 | 74.962,52 | 113.139,39 |
| 2009.38100 PAGOS INDEBIDOS | 238,30 | | | | 5.288,45 | 6.465,69 | 11.754,14 |
| 2009.38103 POR ANUNCIOS A CARGO DE PARTICULARES | | | | | 364,77 | | 364,77 |
| * 2009.381 DEL PRESUPUESTO CORRIENTE | 238,30 | | | | 5.653,22 | 6.465,69 | 12.118,91 |
| 2009.38203 REINTEGROS PLAN FIP | 454.138,87 | 52.288,25 | | | 673.853,09 | 268.703,71 | 942.556,80 |
| 2009.38206 REINTEGROS DEL FONDO SOCIAL EUROPEO | 49.074,44 | 22.698,06 | | | 229.064,77 | 315.214,62 | 544.279,39 |
| 2009.38250 REINT.INEM.ESC.TALLER.CASAS DE | | | | | 20.654,17 | 158.720,88 | 179.375,05 |
| 2009.38252 REINTEGROS INEM PROMOCION EMPLEO AUTONOMO | 13.101,04 | 33.285,37 | | | 130.006,80 | 116.050,42 | 246.057,22 |
| 2009.38253 REINTEGROS INEM INTEGRACION LA | 37.158,89 | 9.018,10 | | | 204.095,57 | 223.911,89 | 428.007,46 |
| 2009.38254 REINTEGROS INEM PLAN FORMACION CONTINUA | | | | | 14.308,06 | 27.036,53 | 41.344,59 |
| 2009.38255 REINTEGROS INEM AGENCIAS DESARROLLO LOCAL | | | | | 15.608,26 | 6.572,21 | 22.180,47 |
| 2009.38256 REINT.INEM PLANES CONTRATAC.TR | | | | | 3.938,14 | 484.583,64 | 488.521,78 |
| 2009.38257 REINT.INEM INFORMAC.ORIENT.BUS | | | | | 17.829,54 | 63.328,72 | 81.158,26 |
| 2009.38258 REINTEGROS INEM EMPLEO PUBLICO INSTITUCIONAL | | | | | 57.763,58 | | 57.763,58 |
| 2009.38260 REINTEGROS INEM PROGRAMAS EXPE | | | | | 2.957,17 | 574.698,30 | 577.655,47 |
| 2009.38264 REINTEGROS FSE. PROGRAMA OP. | 193.156,55 | 159.151,40 | | | 1.184.592,00 | 849.269,27 | 2.033.861,27 |

# Cuenta General 2009

| | | | | | | | |
|---|---|---|---|---|---|---|---|
| 2007-2013 | | | | | | | |
| * 2009.382 DE SUBVENCIONES COFINANCIADAS | 746.629,79 | 276.441,18 | | | 2.554.671,15 | 3.088.090,19 | 5.642.761,34 |
| 2009.39101 INTERESES DE DEMORA | 7.323,07 | | | | 9.491,95 | 4.572,14 | 14.064,09 |
| * 2009.391 RECARGOS, MULTAS Y COSTAS | 7.323,07 | | | | 9.491,95 | 4.572,14 | 14.064,09 |
| 2009.40404 MODERNIZACIÓN DE LOS SERVICIOS | 50.496,91 | | | | 50.496,91 | | 50.496,91 |
| * 2009.404 SUBVENC.FINALISTAS ACTUAC.ÁREA | 50.496,91 | | | | 50.496,91 | | 50.496,91 |
| 2009.42000 PARA GASTOS GENERALES DE FUNCIONAMIENTO | 24.445.522,00 | | | | 24.445.522,00 | | 24.445.522,00 |
| 2009.42002 ACTUACIONES COFINANCIADAS POR EL F.S.E. | 8.923.730,00 | | | | 8.923.730,00 | | 8.923.730,00 |
| * 2009.420 DE LA CONSEJERÍA A LA QUE ESTÁ ADSCRITO | 33.369.252,00 | | | | 33.369.252,00 | | 33.369.252,00 |
| 2009.52000 INTERESES DE CUENTAS BANCARIAS | 34.243,05 | | | | 34.243,05 | | 34.243,05 |
| * 2009.520 INTERESES DE CUENTAS BANCARIAS | 34.243,05 | | | | 34.243,05 | | 34.243,05 |
| 2009.68000 DE EJERCICIOS CERRADOS | | | | | 1.852,21 | 21.331,72 | 23.183,93 |
| * 2009.680 DE EJERCICIOS CERRADOS | | | | | 1.852,21 | 21.331,72 | 23.183,93 |
| 2009.68201 DEL F.S.E. | | | | | 37.546,46 | 128.057,97 | 165.604,43 |
| 2009.68252 REINTEGROS INEM.PROMOCION EMPLEO AUTONOMO | | | | | | 11.180,10 | 11.180,10 |
| 2009.68253 REINTEGROS INEM.INTEGRACION LA | 4.672,16 | | | | 8.089,45 | 42.865,11 | 50.954,56 |
| * 2009.682 DE SUBVENCIONES COFINANCIADAS | 4.672,16 | | | | 45.635,91 | 182.103,18 | 227.739,09 |
| 2009.72000 PARA OPERACIONES DE CAPITAL | 6.270.819,00 | | | | 6.270.819,00 | | 6.270.819,00 |
| * 2009.720 DE LA CONSEJERÍA A LA QUE ESTÁ ADSCRITO | 6.270.819,00 | | | | 6.270.819,00 | | 6.270.819,00 |
| ** TOTAL | 40.489.822,37 | 276.441,18 | | | 42.392.035,12 | 3.377.525,44 | 45.769.560,56 |

# Cuenta General 2009

*LQP-M538*
*Sociedad: SPEF - SP.Empleo y Formación.*
***D.5) EJECUCION DE LOS INGRESOS PUBLICOS***
***Derechos Presupuestarios Pendientes de Cobro a 31.12.2007***
*RESULTAS*

| Concepto Explicación | Pte. Notificar | Suspendidos | A/F Solicitado | A/F Concedido recci | Periodo.vol. | Periodo.ej | Total |
|---|---|---|---|---|---|---|---|
| 2004.38000 DE EJERCICIOS CERRADOS | 45.512,28 | | | | 45.512,28 | 83.642,54 | 129.154,82 |
| 2004.68201 DEL F.S.E. | 20.373,18 | | | | 20.373,18 | 53.763,78 | 74.136,96 |
| 2004.68252 REINTEGROS INEM.PROMOCION EMPLEO AUTONOMO | | | | | | 10.289,23 | 10.289,23 |
| 2005.38203 REINTEGROS PLAN FIP | 85.996,60 | | | | 85.996,60 | 70.642,80 | 156.639,40 |
| 2005.38208 REINTEGROS DEL FONDO SOCIAL EUROPEO | 90.200,08 | | | | 90.200,08 | 31.104,94 | 121.305,02 |
| 2005.38250 REINT.INEM.ESC.TALLER,CASAS DE | | | | | | 32,68 | 32,68 |
| 2005.68000 DE EJERCICIOS CERRADOS | | | | | | 74.553,51 | 74.553,51 |
| 2005.68201 DEL F.S.E. | 582.575,58 | 133.060,22 | | | 715.635,80 | 1.132.577,30 | 1.848.213,10 |
| 2005.68252 REINTEGROS INEM.PROMOCION EMPLEO AUTONOMO | | | | | | 228.130,26 | 228.130,26 |
| 2005.68253 REINTEGROS INEM.INTEGRACION LA | 14.878,50 | | | | 14.878,50 | 3.197,78 | 18.076,28 |
| 2006.38203 REINTEGROS PLAN FIP | | | | | | 224.116,55 | 224.116,55 |
| 2006.38208 REINTEGROS DEL FONDO SOCIAL EUROPEO | | | | | | 33.381,34 | 33.381,34 |
| 2006.38253 REINTEGROS INEM INTEGRACION LA | | | | | | 32.079,52 | 32.079,52 |
| 2006.38254 REINTEGROS INEM PLAN FORMACION CONTINUA | | 7.402,52 | | | 7.402,52 | | 7.402,52 |
| 2006.38255 REINTEGROS INEM AGENCIAS DESARROLLO LOCAL | | | | | | 9.401,99 | 9.401,99 |
| 2006.38257 REINT.INEM INFORMAC.ORIENT.BUS | | | | | | 21.505,88 | 21.505,88 |
| 2006.38258 REINTEGROS INEM EMPLEO PUBLICO INSTITUCIONAL | | | | | | 182,84 | 182,84 |
| 2006.38259 REINTEGROS INEM FOMENTO DESARROLLO LOCAL | | | | | | 5.863,58 | 5.863,58 |
| 2006.68201 DEL F.S.E. | 175.305,83 | | | | 175.305,83 | 986.649,60 | 1.161.955,43 |
| 2006.68252 REINTEGROS INEM.PROMOCION EMPLEO AUTONOMO | | | | | | 64.721,06 | 64.721,06 |
| 2006.68253 REINTEGROS INEM.INTEGRACION LA | | | | | | 56.755,66 | 56.755,66 |
| 2007.38000 DE EJERCICIOS CERRADOS | | 10.052,71 | | | 10.052,71 | 8.075,93 | 18.128,64 |
| 2007.38203 REINTEGROS PLAN FIP | | 25.369,42 | | | 25.369,42 | 51.453,34 | 76.822,76 |
| 2007.38208 REINTEGROS DEL FONDO SOCIAL EUROPEO | 4.738,72 | | | | 4.738,72 | 233.869,44 | 238.608,16 |
| 2007.38252 REINTEGROS INEM PROMOCION EMPLEO AUTONOMO | | | | | | 6.851,20 | 6.851,20 |

| | | | | | | | |
|---|---|---|---|---|---|---|---|
| 2007.38253 REINTEGROS INEM INTEGRACION LA | | | | | | 43.725,69 | 43.725,69 |
| 2007.38254 REINTEGROS INEM PLAN FORMACION CONTINUA | | | | | | 38.631,79 | 38.631,79 |
| 2007.38256 REINT.INEM PLANES CONTRATAC.TR | | | | | | 3.242,53 | 3.242,53 |
| 2007.38260 REINTEGROS INEM PROGRAMAS EXPE | | | | | | 126.008,49 | 126.008,49 |
| 2007.38264 REINTEGROS FSE.PROGRAMA OPERATIVO 2007-2013 | | | | | | 5.600,00 | 5.600,00 |
| 2007.39101 INTERESES DE DEMORA | 245,16 | | | | 245,16 | | 245,16 |
| 2007.68201 DEL F.S.E. | | | | | | 431.746,63 | 431.746,63 |
| 2007.68252 REINTEGROS INEM.PROMOCION EMPLEO AUTONOMO | | | | | | 26.907,69 | 26.907,69 |
| 2007.68253 REINTEGROS INEM.INTEGRACION LA | | | | | | 4.479,88 | 4.479,88 |
| 2008.30101 T020.-TASA GRAL.POR PRESTAC.SE | | | | | | 6.051,22 | 6.051,22 |
| 2008.38000 DE EJERCICIOS CERRADOS | 1.948,68 | | | | 1.948,68 | 21.336,15 | 23.284,83 |
| 2008.38203 REINTEGROS PLAN FIP | | 58.197,01 | | | 58.197,01 | 228.211,65 | 286.408,66 |
| 2008.38208 REINTEGROS DEL FONDO SOCIAL EUROPEO | | | | | | 386.613,63 | 386.613,63 |
| 2008.38250 REINT.INEM.ESC.TALLER,CASAS DE | | | | | | 65.736,17 | 65.736,17 |
| 2008.38252 REINTEGROS INEM PROMOCION EMPLEO AUTONOMO | | | | | | 48.094,36 | 48.094,36 |
| 2008.38253 REINTEGROS INEM INTEGRACION LA | | | | | | 154.262,05 | 154.262,05 |
| 2008.38254 REINTEGROS INEM PLAN FORMACION CONTINUA | 16.499,58 | | | | 16.499,58 | 56.887,27 | 73.386,85 |
| 2008.38256 REINT.INEM PLANES CONTRATAC.TR | | | | | | 117.383,94 | 117.383,94 |
| 2008.38257 REINT.INEM INFORMAC.ORIENT.BUS | | 15.958,06 | | | 15.958,06 | 46.859,42 | 62.817,48 |
| 2008.38259 REINTEGROS INEM FOMENTO DESARROLLO LOCAL | | | | | | 7.202,51 | 7.202,51 |
| 2008.38260 REINTEGROS INEM PROGRAMAS EXPE | | | | | | 56.028,99 | 56.028,99 |
| 2008.38264 REINTEGROS FSE. PROGRAMA OP. 2007-2013 | | | | | | 156.106,72 | 156.106,72 |
| 2008.39101 INTERESES DE DEMORA | 707,96 | | | | 707,96 | 1.245,09 | 1.953,05 |
| 2008.42002 ACTUACIONES COFINANCIADAS POR EL F.S.E. | 2.000.000,00 | | | | 2.000.000,00 | | 2.000.000,00 |
| 2008.68000 DE EJERCICIOS CERRADOS | | 128.779,72 | | | 128.779,72 | | 128.779,72 |
| 2008.68201 DEL F.S.E. | | | | | 5.360,33 | 262.927,79 | 268.288,12 |
| 2008.68252 REINTEGROS INEM.PROMOCION EMPLEO AUTONOMO | | | | | | 22.716,38 | 22.716,38 |
| 2008.68253 REINTEGROS INEM.INTEGRACION LA | | | | | | 4.598,99 | 4.598,99 |
| * TOTAL | 3.038.982,15 | 378.819,66 | | | 3.423.162,14 | 5.745.447,78 | 9.168.609,92 |

## D.6 ) Gastos con Financiación Afectada 2009

| PROYECTOS | FUENTE DE FINANCIACIÓN | PARTIDA DE INGRESOS | CRÉDITO DEFINITIVO | ELEGIBLE | DISPUESTO | OBLIGADO |
|---|---|---|---|---|---|---|
| 32491 ESTUDIOS PREPAR.SEGUIM.CONTROL DEL FSE | 2501010585.57 | 02i72001 | 90.851,73 | 90.851,73 | 56.797,45 | 0,00 |
| 32486 SUBV. ENTID PROMOTORAS ET/CO/TE (EISFL) | 1410031027.00 | 02i40402 | 578.266,00 | 578.266,00 | 559.155,24 | 380.157,24 |
| 32493 AGENTES DE DESARROLLO LOCAL | 1410031090.00 | 02i40408 | 1.800.000,00 | 1.800.000,00 | 1.468.550,12 | 1.097.425,23 |
| 32495 PLANES CONTRAT TEMPORAL TRABAJ DESEMPLEA | 1410031091.00 | 02i40409 | 14.192.894,40 | 13.392.894,00 | 14.098.558,81 | 8.143.280,29 |
| 32496 ACT INFOR ORIENT Y BUSQ EMPLEO Y AUTOEM | 1410031092.00 | 02i40410 | 980.590,00 | 972.590,00 | 973.694,36 | 949.623,21 |
| 32497 OTRAS ACTUAC. DESARROLLO Y COOP. LOCAL | 1410031097.00 | 02i40411 | 370.000,00 | 370.000,00 | 363.983,00 | 319.928,00 |
| 32550 INSERC MERCADO ORDIN PERSONAS DISCAPACT | 2501010271.57 | 02i42002 | 200.000,00 | 120.451,00 | 30.005,00 | 30.005,00 |
| 32551 CENTROS ESPECIALES DE EMPLEO GAST.SALARI | 1410031086.00 | 02i40412 | 3.464.953,16 | 3.464.953,16 | 3.348.417,73 | 2.238.570,99 |
| 32561 SUB CUOTAS SEG SOC CAPITALIZAC PRESTACIO | 1410031096.00 | 02i40414 | 180.000,00 | 180.000,00 | 137.751,04 | 117.517,85 |
| 32565 EMPLEO PUBL.INSTIT.PARA INSTIT.S/F LUCRO | 1410031098.00 | 02i40416 | 981.263,00 | 981.263,00 | 977.822,58 | 750.960,34 |
| 32568 SUBV. ENTIDADES PROMOTORAS ET/CO/TE | 1410031027.00 | 02i40402 | 11.312.114,00 | 10.988.114,00 | 10.865.024,98 | 6.511.853,67 |
| 32577 TRANSF.CONTRATOS TEMPORALES EN INDEFINID | 2501010163.57 | 02i42002 | 524.058,00 | 397.000,00 | 292.500,00 | 292.500,00 |
| 32580 A CARM CONTR.TEMP.DESEMPL.EMPL.PÚB.INST. | 1410031098.00 | 02i40416 | 998.799,63 | 998.799,63 | 970.001,52 | 574.875,95 |
| 33636 EMPLEO AUTÓNOMOS (MTAS) | 1410031085.00 | 02i40405 | 3.110.723,00 | 2.610.723,00 | 3.108.600,00 | 2.223.600,00 |
| 36131 EMPLEO PUBL INSTITUCIONAL-UNIVERSIDADES | 1410031098.00 | 02i40416 | 329.086,25 | 329.086,25 | 307.147,13 | 285.208,10 |
| 39103 ADAPTAC.LABORAL DEL SECTOR TEXTIL Y CONF | 1410031365.00 | 03i40423 | 94.475,58 | 94.475,58 | 56.576,96 | 43.722,48 |

| | | | | | | | |
|---|---|---|---|---|---|---|---|
| 39107 | A CCLL.MURCIA ACTIVA EMPLEO RURAL MAPER | 0701501373.00 | 03i40424 | 710.088,00 | 710.088,00 | 0,00 | 0,00 |
| 40377 | AL SECTOR DELCALZADO Y AFIN.ADAPT.LABORA | 1411601402.00 | 03i40425 | 183.810,00 | 183.810,00 | 0,00 | 0,00 |
| | | | | | | | |
| 34736 | PLANES FORMACIÓN PARA EMPLEO.GTOS CORRIE | 1410031361.00 | 03i40421 | 731.701,60 | 731.701,60 | 624.697,42 | 365.151,65 |
| 37475 | DISEÑO GUIAS DIDACTICAS CFNC 2008 | 1410721187.00 | 03i40418 | 11.700,00 | 11.700,00 | 9.359,98 | 0,00 |
| 38658 | Plan Movilidad:Prácт.Cºs Nacion CFC 2008 | 1410721187.01 | 03i40418 | 20.000,00 | 20.000,00 | 0,00 | 0,00 |
| 38659 | Cºs.Nacionales CFC.Acc Area Quimca 2008 | 1410721187.00 | 03i40418 | 80.067,41 | 80.067,41 | 46.705,02 | 46.703,72 |
| 38660 | Plan Perf.Formad. Cº.Nacionales CFC 2008 | 1410721187.00 | 03i40418 | 99.040,31 | 99.040,31 | 0,00 | 0,00 |
| 40014 | DISEÑO Y ELAB. GUIAS DIDACTIC CER PROF | 1410721187.00 | 03i40418 | 96.000,00 | 96.000,00 | 35.000,00 | 0,00 |
| 40017 | PROYECTO MOVILIDAD TRANSNACIONAL CFC | 1410721187.00 | 03i40418 | 25.000,00 | 21.250,00 | 0,00 | 0,00 |
| 40018 | CURSOS CNFO FORMACION PARA EL EMPLEO | 1410031361.00 | 03i40421 | 545.000,00 | 545.000,00 | 449.554,85 | 314.957,26 |
| 40019 | CURSOS NACIONALES CFC.AREA QUIMICA 2009 | 1410721187.00 | 03i40418 | 323.585,00 | 323.585,00 | 193.025,36 | 137.648,21 |
| 40020 | PLAN PERFEC. FORMADORES CºS.NAC. 2009 | 1410721187.00 | 03i40418 | 73.993,50 | 73.993,50 | 42.740,89 | 30.920,89 |
| | | | | | | | |
| 33630 | PLAN FORMACIÓN CONTINUA | 1410031361.00 | 03i40421 | 1.436.325,68 | 1.436.325,68 | 1.436.325,68 | 636.325,68 |
| 37476 | A EMPRESAS PRIVAD.-AYUDAS FORMAC.(P.EXT) | 1410031362.00 | 03i40422 | 282.990,00 | 282.990,00 | 266.400,00 | 174.420,00 |
| 37477 | A ISFL.-AYUDAS FORMACIÓN(PLAN EXTRAORD.) | 1410031362.00 | 03i40422 | 1.164.263,82 | 1.164.263,82 | 1.164.122,82 | 0,00 |
| 38653 | PLAN MOVILIDAD.PRACTICAS.CºsNac. CFC/08 | 0310851212.00 | 03i40606 | | | | |
| | | 1410721187.01 | 03i40418 | 93.000,00 | 93.000,00 | 81.780,00 | 0,00 |
| 38655 | BECAS CºS NACIONALES CNFO CARTAGENA 2008 | 1410721187.00 | 03i40418 | 275.738,95 | 275.738,95 | 198.483,74 | 198.483,74 |
| 40001 | CONSEJ.AGRICULTURA Y AGUA. FORMAC. EMPLE | 1410031361.00 | 03i40421 | 65.000,00 | 65.000,00 | 65.000,00 | 0,00 |
| 40007 | SUBV. FORMACION PARA EL EMPLEO (CC.LL.) | 1410031361.00 | 03i40421 | 2.125.000,00 | 2.125.000,00 | 2.122.619,00 | 1.290.231,00 |
| 40008 | SUBV. FORMACION PARA EL EMPLEO (E.PRIV.) | 1410031361.00 | 03i40421 | 8.321.047,00 | 8.171.047,00 | 8.318.291,00 | 3.373.975,00 |

| | | | | | | | |
|---|---|---|---|---|---|---|---|
| 40009 | SUBV. FORMACION PARA EL EMPLEO (ISFL) | 1410031361.00 | 03i40421 | 5.229.917,61 | 5.229.917,61 | 5.228.711,50 | 4.763.423,50 |
| 40011 | BECAS CURSOS NACIONALES CFPC 2009 | 1410721187.00 | 03i40418 | 382.841,20 | 382.841,20 | 139.425,18 | 139.425,18 |
| 40012 | BECAS PLAN PERFECCIONAMIENTO CFC 2009 | 1410721187.00 | 03i40418 | 73.244,00 | 73.244,00 | 0,00 | 0,00 |
| 40013 | PLAN MOVILIDAD. PRACTICAS C°S.NACI. 2010 | 1410721187.00 | 03i40418 | 100.000,00 | 85.000,00 | 0,00 | 0,00 |
| 40021 | FORMACIÓN PROF. TRABAJADORES OCUPADOS | 1410031361.00 | 03i40421 | 10.151.403,34 | 10.151.403,34 | 9.794.615,84 | 0,00 |
| 40066 | A CCLL.FORMAC.DESEMPLEADOS.PLAN EXTRAORD | 1410031362.00 | 03i40422 | 200.000,00 | 200.000,00 | 197.700,00 | 0,00 |
| 40067 | A ISFL.PLAN EXTRAORDINARIO.ECONOMIA SOCI | 1410031362.00 | 03i40422 | 594.000,00 | 594.000,00 | 593.944,07 | 0,00 |
| 33654 | DES.SIMUL.VIRT.CALDERA VAPOR/COLUM.RECTI | 1410721187.00 | 03i40418 | 241.091,20 | 241.091,20 | 7.424,00 | 7.424,00 |
| 32478 | ESTUDIOS PREPAR.SEGUIM.CONTROL DEL FSE | 2501010585.57 | 03i72001 | 244.845,00 | 244.845,00 | 92.522,93 | 54.009,04 |
| 32457 | FORMACION DESEMPLEADOS. CCLL. | 2501010266.57 | 03i42002 | 944.660,56 | 812.337,56 | 915.761,50 | 411.782,00 |
| 32459 | FORMAC OTROS COLECT RIESGO EXCL SOC.CCLL | 2501010271.57 | 03i42002 | 174.700,00 | 49.664,00 | 174.622,00 | 40.152,00 |
| 32460 | FORMACION DESEMPLEADOS.EMPRESAS PRIVADAS | 2501010266.57 | 03i42002 | 1.400.000,00 | 897.620,00 | 1.779.941,14 | 594.337,84 |
| 32461 | ACTUA.NIVEL COMPETENC.TRABAJADORES E.PRI | 2501010162.57 | 03i42002 | 1.239.835,54 | 644.048,54 | 681.338,32 | 401.641,32 |
| 32466 | ACTUALIZ.NIVEL COMPETENCIA TRABAJ.ISFL. | 2501010162.57 | 03i42002 | 1.394.000,00 | 770.715,00 | 1.425.189,50 | 78.904,00 |
| 32467 | INTEGRACION DEL DISCAPACITADO. FA E ISFL | 2501010271.57 | 03i42002 | 666.614,00 | 354.170,00 | 639.279,80 | 331.540,00 |
| 32468 | INTEGRAC COLECTIVOS RIESGO EXCL.SOC.ISFL | 2501010271.57 | 03i42002 | 496.525,00 | 241.374,00 | 441.545,04 | 146.330,84 |
| 32469 | CREAC EMPRESA Y BUSQU NUEVOS YACIM EMPLE | 2501010162.57 | 03i42002 | 230.000,00 | 130.994,00 | 200.242,79 | 0,00 |
| 37387 | CONSEJ.AGRICULT.FORMACIÓN TRABAJ.EN ACT. | 2501010162.57 | 03i42002 | 120.000,00 | 120.000,00 | 60.000,00 | 0,00 |
| 38641 | CONS. AGRICULTURA Y AGUA.FORM DESEMP. | 2501010266.57 | 03i42002 | 30.000,00 | 30.000,00 | 30.000,00 | 10.000,00 |
| 38650 | FORMACION INMIGRANTES. FAMILIAS E ISFL | 2501010270.57 | 03i42002 | 487.529,50 | 428.903,50 | 418.204,50 | 127.874,50 |

| | | | | | | |
|---|---|---|---|---|---|---|
| 38651 FORMACION PARA INMIGRANTES. CCLL | 2501010270.57 | 03i42002 | 162.686,50 | 136.282,50 | 158.572,50 | 85.272,50 |
| 40069 GTOS.CORR.REFUERZO ATENCIÓN USUAR.OF.EMP | 1410031029.00 | 04i40404 | 50.496,91 | 50.496,91 | 10.580,65 | 0,00 |
| 33626 MODERNIZACIÓN SIST.PÚBLIC.REG.EMPLEO | 1410031029.00 | 04i40404 | 517.048,00 | 517.048,00 | 579.823,88 | 126.756,98 |

# D.7 ) INFORMACION SOBRE LAS INVERSIONES FINANCIERAS

## Sin Movimientos

# D.8 ) INFORMACION SOBRE EL INMOVILIZADO NO FINANCIERO

## Ver tomo inventario

(consta de 66 hojas paginadas y numeradas

# D.9 ) INFORMACION SOBRE EL ENDEUDAMIENTO

## Sin Movimientos

# D.10) AVALES CONCEDIDOS

## Sin Movimientos

# D.11) EXISTENCIAS

## Sin Movimientos

# *Cuenta General 2009*

***LQP-M801***
***Sociedad: SPEF – SP Empleo y Formación***
***Estado de operaciones no presupuestarias***
***Mes: 1 a 12***

| CUENTAS DE MAYOR | Saldo inicial | Debe | Haber | Saldo final |
|---|---|---|---|---|
| 41900000 OTROS ACREEDORES NO PRESUPUESTARIOS | | 13.234.833,71 | 13.234.833,71 | |
| 41902000 APLICACIÓN EMBARGOS | | 26.280,90 | 26.280,90 | |
| 41902021 COMPENSACION DEUDAS A TERCEROS | 64.932,95- | 242.128,51 | 244.487,92 | 67.292,36- |
| 41902160 RETENCIONES JUDICIALES | | 52.241,63 | 52.241,63 | |
| 41902232 NÓMINAS SPEF. | | 9.713.502,51 | 9.713.502,51 | |
| 41902530 INGR. DUPLICADOS O EXCESIVOS | 25.633,54- | 19.123,08 | 35.393,53 | 41.903,99- |
| 41902579 PAGOS DEVUELTOS | 11.191,69- | 10.751,56 | 6.624,87 | 7.065,00- |
| 47512002 HACIENDA PÚBLICA ACREED.POR RETENCIONE | 207.389,85- | 1.666.083,72 | 1.691.894,35 | 233.200,48- |
| 47512018 RETENCIONES I.R.P.F ARRENDAMIENTOS DE | 5.422,00- | 57.308,86 | 51.886,86 | |
| 47602005 RETENCIONES PASIVOS PERSONAL TRANSF. | | 22.909,43 | 22.909,43 | |
| 47602010 SEGURIDAD SOCIAL CONTINGENCIAS GENERAL | 268.037,67- | 836.925,06 | 860.741,66 | 291.854,27- |
| 47612051 CUOTAS MUFACE | | 10.030,89 | 10.030,89 | |
| 47800001 OTRAS ADM.PUBLICAS.MINISTERIO TRABAJO | 7.510.076,43- | 7.510.076,43 | 5.508.366,84 | 5.508.366,84- |
| 55400360 REINTEGROS EJERCICIOS CERRADOS PTES. A | | 1.049,04 | 1.049,04 | |
| 55400361 REINTEGROS EJERCICIO CORRIENTE PTES. A | 36.528,79- | 280.478,33 | 277.105,66 | 33.156,12- |
| 55402001 COMPENSACIÓN LIQ. ESCUELAS TALLER PTES | | 9.219,35 | 9.219,35 | |
| 55402009 REINT.ANTICIP.PAGAS PTES.APLIC | | 31.250,14 | 31.250,14 | |
| 55402170 INGRESOS PENDIENTES APLICACION | | 141.373.975,23 | 141.373.975,23 | |
| 55402180 ING.A TRAV.ENT.COLAB.PTES.APL. | | 4.658.084,10 | 4.658.084,10 | |
| 55402186 INGRESOS AGENCIA RECAUDACION PTES.APLI | | 498.501,47 | 1.402.766,23 | 904.264,76- |
| 55800002 ACTIVOS FIJOS PENDIENTES DE LIQUIDAR | | 802.159,04 | 802.159,04 | |
| * TOTAL | 8.129.212,92- | 181.056.912,99 | 180.014.803,89 | 7.087.103,82- |

PEDRO JOSE RUIZ CASTEJON, JEFE DE SERVICIO ECONOMICO Y DE CONTRATACION DEL SERVICIO REGIONAL DE EMPLEO Y FORMACION,

CERTIFICA: Que el Tomo " RELACION DE DEUDORES Y ACREEDORES " que consta de 136 páginas, forma parte de la Cuenta General del Servicio Regional de Empleo y Formación correspondiente al ejercicio 2009

En Murcia, a 31 de diciembre de 2009

Región de Murcia
Servicio Regional de Empleo y Formación
MURCIA

PEDRO JOSE RUIZ CASTEJON, JEFE DE SERVICIO ECONOMICO Y DE CONTRATACION DEL SERVICIO REGIONAL DE EMPLEO Y FORMACION

CERTIFICA: Que el presente Tomo INVENTARIO " D.8) Información sobre el inmovilizado no financiero " que consta de 66 páginas, forma parte de la Cuenta General del Servicio Regional de Empleo y Formación correspondiente al ejercicio 2009.

En Murcia, a 31 de diciembre de 2009

Región de Murcia 3803 MURCIA Servicio Regional de Empleo y Formación

*Cuenta General 2009*

# SERVICIO REGIONAL DE EMPLEO Y FORMACIÓN

## D.8) Información sobre el inmovilizado no financiero

(Tomo INVENTARIO)

# Cuenta General 2009

*LQP-M546*
*Sociedad: SPEF – SP Empleo y Formación*
*Patrimonio*
***Resumen de Cuentas del Capítulo 2***
*Mes: 1 a 12*

| PATRIMONIO RESUMEN CUENTA | | | | | |
|---|---|---|---|---|---|
| Cuenta de mayor | V.bco inicio ejerc. | Movimiento período | V.bco fin ejercicio | Amort.ac. fin ejer. | Valor neto contable |
| 2150 2150 | 1.799.008,92 | 133.118,64 | 1.932.125,56 | 1.240.757,16- | 691.368,40 |
| 2200 2200 | 2.980.200,70 | | 2.980.200,70 | | 2.980.200,70 |
| 2210 2210 | 12.107.987,39 | 1.105.814,02 | 13.213.801,41 | 681.679,51- | 12.532.121,90 |
| 2220 2220 | 1.013.646,19 | 27.173,50 | 1.040.819,69 | 219.893,98- | 820.925,71 |
| 2230 2230 | 371.686,17 | 27.782,00 | 399.468,17 | 175.826,73- | 223.641,44 |
| 2240 2240 | 184.439,62 | | 184.439,62 | 156.996,69- | 27.442,93 |
| 2260 MOBILIARIO DE OFICINA Y OTRAS INSTALACIONES | 2.298.601,26 | 9.664,72- | 2.288.936,54 | 794.702,63- | 1.494.233,91 |
| 2262 2262 | 305.581,13 | 14.370,55 | 319.951,68 | 165.705,60- | 154.246,08 |
| 2263 2263 | 532.571,44 | 43.328,19 | 575.899,63 | 357.856,25- | 218.043,38 |
| 2264 2264 | 18.350,67 | 1.127,56 | 19.478,23 | 10.256,71- | 9.221,52 |
| 2270 2270 | 2.258.938,05 | 117.059,73 | 2.375.997,78 | 1.812.283,37- | 563.714,41 |
| 2280 2280 | 62.327,54 | | 62.327,54 | 42.337,83- | 19.989,71 |
| 2291 2291 | 17.796,36 | 30,00 | 17.826,36 | 16.998,00- | 828,36 |
| 2299 2299 | 481.242,18 | 8.852,47 | 490.094,65 | 242.145,20- | 247.949,45 |
| * Total | 24.432.375,62 | 1.468.991,94 | 25.901.367,56 | 5.917.439,66- | 19.983.927,90 |

# Cuenta General 2009

***LQP-M539***
***Sociedad: SPEF – SP Empleo y Formación***
***Inversiones destinadas al Uso General. Detalle***
***Mes: 1 a 12***

## *SIN MOVIMIENTOS*

# Cuenta General 2009

*LQP-M540*
*Sociedad: SPEF – SP Empleo y Formación*
***Inmovilizado Inmaterial. Detalle.***

*Cuenta PGCP: 2150 APLICACIONES INFORMATICAS*
*Mes: 1 a 12*

| INMOVILIZADO INMATERIAL DETALLE | | | |
|---|---|---|---|
| Tipo de Bien / Número de Inventario | Movimiento Periodo | Valor bco fin ejerc | Amort.acum. fin ejer |
| 1020233 ADOBE ACROBAT READER 7.0 | 358,44 | 626,53 | 626,53- |
| 1024423 MANTENIMIENTO 2008 ANTIVIRUS TRENDMICRO | 3.230,14 | 6.433,48 | 2.361,64- |
| 1027235 APLICACION WEB | 20.000,00 | 20.000,00 | 3.260,27- |
| 1027244 80 LICENCIAS ANTIVIRUS TRENDMICRO | 4.132,38 | 4.132,38 | 622,69- |
| 1027385 CONSULTORÍA SISTEMA DE INFORMA | 20.130,00 | 20.130,00 | 2.040,58- |
| 1027386 LICENCIA VMWARE ENTERPRISE | 4.174,84 | 4.174,84 | 400,33- |
| 1027387 LICENCIA VMWARE ENTERPRISE | 4.174,84 | 4.174,84 | 400,33- |
| 1027388 LICENCIA VMWARE ENTERPRISE | 4.174,84 | 4.174,84 | 400,33- |
| 1027389 LICENCIA VMWARE ENTERPRISE | 4.174,84 | 4.174,84 | 400,33- |
| 1027390 LICENCIA VMWARE ENTERPRISE | 4.174,84 | 4.174,84 | 400,33- |
| 1027393 PRESTACION 6*420 | 16.912,80 | 16.912,80 | 1.239,50- |
| 1027409 ENTERPRISE LINUX BASIC LIMITED | 375,84 | 375,84 | 21,88- |
| 1027410 ENTERPRISE LINUX BASIC LIMITED | 375,84 | 375,84 | 21,88- |
| 1027446 AGENDA TUTORES | 19.405,00 | 19.405,00 | 1.116,45- |
| 1027448 APLICACIÓN WEB PARA CARGA MULT | 19.900,00 | 19.900,00 | 790,55- |
| * 0001 Alta patrimonial | **125.694,64** | **129.166,07** | **14.103,62-** |
| ** NSA/APL APLICACIONES | **125.694,64** | **129.166,07** | **14.103,62-** |
| *** Total | **125.694,64** | **129.166,07** | **14.103,62-** |

# Cuenta General 2009

***LQP-M541***
***Sociedad: SPEF – SP Empleo y Formación***
***Inmovilizado Material Inmuebles. Detalle.***
***Mes: 1 a 12***

| INMOVILIZADO INMATERIAL DETALLE | | | |
|---|---|---|---|
| Tipo de bien / Número de inventario | Movimiento Periodo | Valor bco fin ejerc | Amort.acum. fin ejer |
| 3000060 EDIFICIO DE LA OFICINA DE EMP | 110.377,05 | 559.834,55 | 4.821,17- |
| 3000062 EDIFICIO DE LA OFICINA DE EMPL | 156.331,22 | 771.291,42 | 6.535,10- |
| * 0001 Alta patrimonial | 266.708,27 | 1.331.125,97 | 11.356,27- |
| 3000014 OFICINA DE EMPLEO DE LORCA | 44.089,28 | 413.972,99 | 22.121,78- |
| 3000020 OFICINA DE EMLEO DE MOLINA DE SEGURA | 5.115,60 | 503.288,35 | 29.818,99- |
| 3000064 690,94 | 300.262,85 | 300.262,85 | 4.458,71- |
| 3000065 OFICINA DE EMPLEO DE TOTANA | 444.621,09 | 444.621,09 | 1.071,96- |
| * 0002 Alta demanial (S.P) | 794.088,82 | 1.662.145,28 | 57.471,44- |
| ** CTNS/115 EDIFICIOS SERVICIOS | 1.060.797,09 | 2.993.271,25 | 68.827,71- |
| *** 2210 2210 | 1.060.797,09 | 2.993.271,25 | 68.827,71- |
| **** Total | 1.060.797,09 | 2.993.271,25 | 68.827,71- |

# Cuenta General 2009

*LQP-M542*
*Sociedad: SPEF – SP Empleo y Formación*
***Inmovilizado Material Muebles. Detalle.***
*Mes: 1 a 12*

| INMOVILIZADO INMATERIAL DETALLE | | | |
|---|---|---|---|
| Tipo de bien / Número de inventario | Movimiento Periodo | Valor bce fin ejerc | Amort.acum. fin ejer |
| 1027447 SISTEMA WINDOWS XP EN PCS PARA | 20.764,00 | 20.764,00 | 477,86- |
| * 0001 Alta patrimonial | 20.764,00 | 20.764,00 | 477,86- |
| ** MNI/IDI INSTALACION DE DATOS INFORMATICOS | 20.764,00 | 20.764,00 | 477,86- |
| 1027394 PUNTO DE RED Y DATOS | 213,09 | 213,09 | 6,25- |
| 1027395 PUNTO DE RED Y DATOS | 213,09 | 213,09 | 6,25- |
| 1027396 PUNTO DE RED Y DATOS | 213,09 | 213,09 | 6,25- |
| 1027397 PUNTO DE RED Y DATOS | 213,09 | 213,09 | 6,25- |
| 1027398 PUNTO DE RED Y DATOS | 213,09 | 213,09 | 6,25- |
| 1027399 PUNTO DE RED Y DATOS | 213,09 | 213,09 | 6,25- |
| 1027400 PUNTO DE RED Y DATOS | 213,09 | 213,09 | 6,25- |
| 1027401 PUNTO DE RED Y DATOS | 213,09 | 213,09 | 6,25- |
| 1027402 PUNTO DE RED Y DATOS | 213,09 | 213,09 | 6,25- |
| 1027403 PUNTO DE RED Y DATOS | 213,09 | 213,09 | 6,25- |
| 1027404 PUNTO DE RED Y DATOS | 213,09 | 213,09 | 6,25- |
| 1027405 PUNTO DE RED Y DATOS | 213,09 | 213,09 | 6,25- |
| 1027406 PUNTO DE RED Y DATOS | 213,09 | 213,09 | 6,25- |
| 1027407 PUNTO DE RED Y DATOS | 213,12 | 213,12 | 6,25- |
| 1027413 PUNTO DE RED | 214,60 | 214,60 | 5,59- |
| 1027414 PUNTO DE RED | 214,60 | 214,60 | 5,59- |
| 1027415 PUNTO DE RED | 214,60 | 214,60 | 5,59- |
| 1027416 PUNTO DE RED | 214,60 | 214,60 | 5,59- |
| 1027417 PUNTO DE RED | 214,60 | 214,60 | 5,59- |

# Cuenta General 2009

| | | | |
|---|---|---|---|
| 1027418 PUNTO DE RED | 214,60 | 214,60 | 5,59- |
| 1027419 PUNTO DE RED | 214,60 | 214,60 | 5,59- |
| 1027420 PUNTO DE RED | 214,60 | 214,60 | 5,59- |
| 1027421 PUNTO DE RED | 214,60 | 214,60 | 5,59- |
| 1027422 PUNTO DE RED | 214,60 | 214,60 | 5,59- |
| 1027423 PUNTO ELÉCTRICO | 92,80 | 92,80 | 2,42- |
| 1027424 PUNTO ELÉCTRICO | 92,80 | 92,80 | 2,42- |
| 1027425 PUNTO ELÉCTRICO | 92,80 | 92,80 | 2,42- |
| 1027426 PUNTO ELÉCTRICO | 92,80 | 92,80 | 2,42- |
| 1027427 PUNTO ELÉCTRICO | 92,80 | 92,80 | 2,42- |
| 1027428 PUNTO ELÉCTRICO | 92,80 | 92,80 | 2,42- |
| 1027429 PUNTO ELÉCTRICO | 92,80 | 92,80 | 2,42- |
| 1027430 PUNTO ELÉCTRICO | 92,80 | 92,80 | 2,42- |
| 1027431 PUNTO ELÉCTRICO | 92,80 | 92,80 | 2,42- |
| * 0001 Alta patrimonial | 5.964,49 | 5.964,49 | 165,18- |
| ** MNI/IPR INSTALACION DE PUNTOS DE RED | 5.964,49 | 5.964,49 | 165,18- |
| 1028341 INSTALACION | 445,01 | 445,01 | 3,54- |
| * 0001 Alta patrimonial | 445,01 | 445,01 | 3,54- |
| ** MNI/SSP INSTAL. SISTEMA SEGURIDAD Y PROTECCION | 445,01 | 445,01 | 3,54- |
| *** 2220 2220 | 27.173,50 | 27.173,50 | 646,58- |
| 1027408 CERTIFICACIÓN INSTALACIÓN EQUI | 9.802,00 | 9.802,00 | 225,58- |
| 1027445 EQUIPO DE AIRE ACONDICIONADO | 17.980,00 | 17.980,00 | 364,53- |
| * 0001 Alta patrimonial | 27.782,00 | 27.782,00 | 590,11- |
| ** MAA/EAA ESTACION DE CARGA DE AIRE ACONDICIONADO | 27.782,00 | 27.782,00 | 590,11- |
| *** 2230 2230 | 27.782,00 | 27.782,00 | 590,11- |
| 1010521 ACONDICIONADOR AIRE | 100,00- | | |
| 1013307 ACONDICIONADOR DE AIRE | 200,00- | | |

| | | | |
|---|---|---|---|
| 1013308 ACONDICIONADOR DE AIRE | 200,00- | | |
| 1013613 ACONDICIONADOR AIRE GENERAL | 300,00- | | |
| * 0010 Baja | 800,00- | | |
| ** MEK/ACO ACONDICIONADOR DE AIRE | 800,00- | | |
| 1011373 RADIADOR ELECTRICO HAVERLAND BT-23 | 18,00- | | |
| 1011374 RADIADOR ELECTRICO HAVERLAND BT-23 | 18,00- | | |
| 1011375 RADIADOR ELECTRICO HAVERLAND BT-23 | 18,00- | | |
| 1011999 RADIADOR ELECTRICO | 1,00- | | |
| 1012000 RADIADOR ELECTRICO | 1,00- | | |
| * 0010 Baja | 56,00- | | |
| ** MEK/RAD RADIADOR | 56,00- | | |
| 1010802 RADIADOR | 10,00- | | |
| 1010803 RADIADOR | 10,00- | | |
| 1012065 RADIADOR ELECTRICO | 1,00- | | |
| 1012066 RADIADOR ELECTRICO | 1,00- | | |
| 1012067 RADIADOR ELECTRICO | 1,00- | | |
| * 0010 Baja | 23,00- | | |
| ** MEK/RFE RADIADOR FIJO ELECTRICO | 23,00- | | |
| 1027213 NT-CO2 5KG. 89B | 104,40 | 104,40 | 6,06- |
| * 0001 Alta patrimonial | 104,40 | 104,40 | 6,06- |
| 1010553 EXTINTOR | 12,00- | | |
| 1010554 EXTINTOR | 12,00- | | |
| 1010555 EXTINTOR | 12,00- | | |
| 1013375 EXTINTOR DE CO2 | 18,00- | | |
| 1013376 EXTINTOR DE CO2 | 18,00- | | |
| 1013377 EXTINTOR DE CO2 | 18,00- | | |
| 1013378 EXTINTOR DE CO2 | 18,00- | | |

| | | | |
|---|---|---|---|
| 1013379 EXTINTOR DE CO2 | 18,00- | | |
| 1013380 EXTINTOR DE CO2 | 18,00- | | |
| 1013381 EXTINTOR DE CO2 | 18,00- | | |
| 1013382 EXTINTOR DE CO2 | 18,00- | | |
| 1013383 EXTINTOR DE CO2 | 18,00- | | |
| 1013632 EXTINTOR DE CO2 | 20,00- | | |
| * 0010 Baja | 218,00- | | |
| ** MES/EXM EXTINTOR DE MANO | 113,60- | 104,40 | 6,06- |
| 1028370 BUSSINESS | 2.120,35 | 2.120,35 | 16,84- |
| 1028372 AMPLIACION | 641,34 | 641,34 | 5,10- |
| * 0001 Alta patrimonial | 2.761,69 | 2.761,69 | 21,94- |
| 1010633 CENTRALITA TELEFONICA | 50,00- | | |
| 1012054 CENTRALITA | 2,00- | | |
| 1013588 CENTRALITA TELEFONICA AMPER | 5,00- | | |
| * 0010 Baja | 57,00- | | |
| ** MEX/CEN CENTRALITA | 2.704,69 | 2.761,69 | 21,94- |
| 1028289 CENTRAL SOLAC TELECOM | 124,82 | 124,82 | 0,99- |
| * 0001 Alta patrimonial | 124,82 | 124,82 | 0,99- |
| ** MEX/CTI CENTRAL TELEFONICA | 124,82 | 124,82 | 0,99- |
| 1028284 MODEM FAX MARCA HTC | 2,40 | 2,40 | 0,02- |
| 1028324 FAX | 49,50 | 49,50 | 0,39- |
| 1028383 FAX | 0,55 | 0,55 | |
| * 0001 Alta patrimonial | 52,45 | 52,45 | 0,41- |
| 1011281 FAX CANON | 1,00- | | |
| 1013385 FAX. CANON MOD. 320 | 10,00- | | |
| * 0010 Baja | 11,00- | | |
| ** MEX/FAX FAX | 41,45 | 52,45 | 0,41- |

# Cuenta General 2009

| | | | |
|---|---|---|---|
| 1027334 KIT CONF PHILIPS LFH955 Y TRAN | 1.728,93 | 1.728,93 | 77,68- |
| * 0001 Alta patrimonial | 1.728,93 | 1.728,93 | 77,68- |
| ** MEX/GBD GRABADORA | 1.728,93 | 1.728,93 | 77,68- |
| 1013387 HILO MUSICAL CORESA MOD. AMADEUS | 80,00- | | |
| * 0010 Baja | 80,00- | | |
| ** MEX/HML HILO MUSICAL | 80,00- | | |
| 1028280 REPARTIDOR BASICO MDF | 10,69 | 10,69 | 0,08- |
| * 0001 Alta patrimonial | 10,69 | 10,69 | 0,08- |
| ** MEX/REA REPARTIDOR APILABLE | 10,69 | 10,69 | 0,08- |
| 1027230 AMPLIFICADOR DORO318W RECEPTOR H-2ST | 310,00 | 310,00 | 13,93- |
| 1028384 TELEFONO | 8,35 | 8,35 | 0,06- |
| * 0001 Alta patrimonial | 318,35 | 318,35 | 13,99- |
| 1010629 TELEFONO | 8,00- | | |
| 1010630 TELEFONO | 8,00- | | |
| 1010631 TELEFONO | 8,00- | | |
| 1010632 TELEFONO | 8,00- | | |
| 1011456 TELEFONO | 15,00- | | |
| 1011457 TELEFONO | 15,00- | | |
| 1011458 TELEFONO | 15,00- | | |
| 1012055 TELEFONO CENTRALITA | 1,00- | | |
| 1012056 TELEFONO CENTRALITA | 1,00- | | |
| 1012057 TELEFONO CENTRALITA | 1,00- | | |
| 1012058 TELEFONO CENTRALITA | 1,00- | | |
| 1012059 TELEFONO CENTRALITA | 1,00- | | |
| 1012060 TELEFONO CENTRALITA | 1,00- | | |
| 1012061 TELEFONO CENTRALITA | 1,00- | | |
| 1012062 TELEFONO CENTRALITA | 1,00- | | |

# Cuenta General 2009

| | | | |
|---|---|---|---|
| 1012798 TELEFONO | 5,00- | | |
| 1013559 TELEFONO | 10,00- | | |
| 1013560 TELEFONO | 10,00- | | |
| 1013561 TELEFONO | 10,00- | | |
| 1013562 TELEFONO | 10,00- | | |
| 1013563 TELEFONO | 10,00- | | |
| 1013564 TELEFONO | 10,00- | | |
| 1013565 TELEFONO | 10,00- | | |
| 1013566 TELEFONO | 10,00- | | |
| 1013567 TELEFONO | 10,00- | | |
| 1013568 TELEFONO | 10,00- | | |
| 1013569 TELEFONO | 10,00- | | |
| 1013570 TELEFONO | 10,00- | | |
| 1013571 TELEFONO | 10,00- | | |
| 1013572 TELEFONO | 10,00- | | |
| 1013573 TELEFONO | 10,00- | | |
| 1013574 TELEFONO | 10,00- | | |
| 1013576 TELEFONO | 10,00- | | |
| 1013693 TELEFONO | 4,00- | | |
| 1013694 TELEFONO | 4,00- | | |
| 1013695 TELEFONO | 4,00- | | |
| * 0010 Baja | 272,00- | | |
| ** MEX/TEL TELEFONO | 46,35 | 318,35 | 13,99- |
| 1027215 ALCATEL VERSATIS D100 SP | 26,68 | 26,68 | 1,55- |
| 1027216 ALCATEL VERSATIS D100 SP | 26,68 | 26,68 | 1,55- |
| 1027217 ALCATEL VERSATIS D100 SP | 26,68 | 26,68 | 1,55- |
| 1027218 ALCATEL VERSATIS D100 SP | 26,68 | 26,68 | 1,55- |

| | | | |
|---|---|---|---|
| 1027219 ALCATEL VERSATIS D100 SP | 26,68 | 26,68 | 1,55- |
| 1027220 ALCATEL VERSATIS D100 SP | 26,68 | 26,68 | 1,55- |
| 1027221 ALCATEL VERSATIS D100 SP | 26,68 | 26,68 | 1,55- |
| 1027222 ALCATEL VERSATIS D100 SP | 26,68 | 26,68 | 1,55- |
| 1027223 ALCATEL VERSATIS D100 SP | 26,68 | 26,68 | 1,55- |
| 1027224 ALCATEL VERSATIS D100 SP | 26,68 | 26,68 | 1,55- |
| 1027225 ALCATEL VERSATIS D100 SP | 26,68 | 26,68 | 1,55- |
| 1027226 ALCATEL VERSATIS D100 SP | 26,68 | 26,68 | 1,55- |
| 1027227 DECT/GAP SIEMENS GIGASET SL370 | 161,01 | 161,01 | 9,35- |
| 1027228 DECT/GAP SIEMENS GIGASET SL370 | 161,01 | 161,01 | 9,35- |
| 1027229 DECT/GAP SIEMENS GIGASET SL370 | 161,00 | 161,00 | 9,35- |
| * 0001 Alta patrimonial | 803,18 | 803,18 | 46,65- |
| ** MEX/TIA TELEFONO INALAMBRICO | 803,18 | 803,18 | 46,65- |
| 1027483 ALA 73*100*50 REF.MMO/ALA D7 | 249,02 | 249,02 | 3,34- |
| 1028260 CON UNA PATA SOPORTE METAL | 74,74 | 74,74 | 0,60- |
| 1028261 CON UNA PATA SOPORTE METAL | 74,74 | 74,74 | 0,60- |
| 1028283 ALA DE MESA | 77,14 | 77,14 | 0,62- |
| 1028311 ALA DE MESA | 77,79 | 77,79 | 0,62- |
| 1028313 ALA DE MESA PATA SOPORTE METALICA | 77,79 | 77,79 | 0,62- |
| * 0001 Alta patrimonial | 631,22 | 631,22 | 6,40- |
| ** MMO/ALA ALA DE MESA | 631,22 | 631,22 | 6,40- |
| 1011239 ARMARIO AM12-G | 90,00- | | |
| 1011240 ARMARIO AM12-G | 90,00- | | |
| 1011241 ARMARIO AM12-G | 90,00- | | |
| 1011242 ARMARIO AM12-G | 90,00- | | |
| 1011243 ARMARIO AM12-G | 90,00- | | |
| 1011244 ARMARIO METALICO TIPO A-2 MIXTO | 80,00- | | |

# Cuenta General 2009

| | | | |
|---|---|---|---|
| 1011245 ARMARIO METALICO TIPO A-2 MIXTO | 80,00- | | |
| 1011248 ARMARIO METALICO TIPO A-2 MIXTO | 80,00- | | |
| 1011247 ARMARIO METALICO TIPO A-2 MIXTO | 80,00- | | |
| * 0010 Baja | 770,00- | | |
| ** MMO/ARB ARMARIO BAJO | 770,00- | | |
| 1028242 ARMARIO MADERA MEDIO DOS PUERTAS | 129,93 | 129,93 | 1,03- |
| 1028243 ARMARIO MADERA DOS PUERTAS INFERIORES | 117,57 | 117,57 | 0,93- |
| 1028248 ARMARIO DE MADERA BAJO CON 2 PUERTAS | 102,34 | 102,34 | 0,81- |
| 1028272 ARMARIO MADERA DOS PUERTAS INFERIORES | 117,57 | 117,57 | 0,93- |
| 1028294 ARMARIO MADERA MEDIO 2 PUERTAS | 121,35 | 121,35 | 0,97- |
| 1028314 ARMARIO MADERA MEDIO 2 PUERTAS | 122,37 | 122,37 | 0,97- |
| 1028343 ARMARIO AUXILIAR LIMPIEZA | 45,89 | 45,89 | 0,37- |
| 1028351 ARMARIO DE MADERA BAJO | 79,13 | 79,13 | 0,63- |
| 1028352 ARMARIO DE MADERA BAJO | 79,13 | 79,13 | 0,63- |
| 1028353 ARMARIO MADERA MEDIO | 75,25 | 75,25 | 0,60- |
| 1028354 ARMARIO MADERA MEDIO | 75,25 | 75,25 | 0,60- |
| 1028355 ARMARIO MADERA MEDIO | 75,25 | 75,25 | 0,60- |
| 1028356 ARMARIO MADERA MEDIO | 75,25 | 75,25 | 0,60- |
| 1028357 ARMARIO METALICO ALTO | 349,53 | 349,53 | 2,78- |
| 1028361 ARMARIO DE MADERA BAJO | 117,75 | 117,75 | 0,93- |
| 1028362 ARMARIO DE MADERA BAJO | 117,75 | 117,75 | 0,93- |
| 1028363 ARMARIO DE MADERA MEDIO | 135,27 | 135,27 | 1,08- |
| 1028364 ARMARIO ESTANTERIA DE MADERA | 126,65 | 126,65 | 1,01- |
| * 0001 Alta patrimonial | 2.063,23 | 2.063,23 | 16,40- |
| 1010522 ARMARIO | 40,00- | | |
| 1010523 ARMARIO | 40,00- | | |
| 1010524 ARMARIO | 40,00- | | |

| | | | |
|---|---|---|---|
| 1010525 ARMARIO | 40,00- | | |
| 1010526 ARMARIO | 40,00- | | |
| 1010527 ARMARIO | 40,00- | | |
| 1010528 ARMARIO | 40,00- | | |
| 1010529 ARMARIO | 40,00- | | |
| 1011223 ARMARIO METALICO GRIS AM-42 | 120,00- | | |
| 1011224 ARMARIO METALICO GRIS AM-42 | 120,00- | | |
| 1011225 ARMARIO METALICO GRIS AM-42 | 120,00- | | |
| 1011226 ARMARIO METALICO GRIS AM-42 | 120,00- | | |
| 1011227 ARMARIO METALICO GRIS AM-42 | 120,00- | | |
| 1011228 ARMARIO METALICO GRIS AM-42 | 120,00- | | |
| 1011229 ARMARIO METALICO GRIS AM-42 | 120,00- | | |
| 1011230 ARMARIO METALICO GRIS AM-42 | 120,00- | | |
| 1011231 ARMARIO METALICO GRIS AM-53 | 144,00- | | |
| 1011232 ARMARIO METALICO GRIS AM-53 | 144,00- | | |
| 1011233 ARMARIO METALICO GRIS AM-53 | 144,00- | | |
| 1011234 ARMARIO METALICO GRIS AM-53 | 144,00- | | |
| 1011235 ARMARIO METALICO GRIS AM-53 | 144,00- | | |
| 1011236 ARMARIO METALICO GRIS AM-53 | 144,00- | | |
| 1011237 ARMARIO METALICO GRIS AM-53 | 144,00- | | |
| 1011238 ARMARIO METALICO GRIS AM-53 | 144,00- | | |
| 1011858 ARMARIO | 2,00- | | |
| 1011859 ARMARIO | 2,00- | | |
| 1011860 ARMARIO | 2,00- | | |
| 1011861 ARMARIO | 2,00- | | |
| 1011862 ARMARIO | 2,00- | | |
| 1011863 ARMARIO | 2,00- | | |

| | | | |
|---|---|---|---|
| 1011864 ARMARIO | 2,00- | | |
| 1011865 ARMARIO | 2,00- | | |
| 1011866 ARMARIO | 2,00- | | |
| 1011867 ARMARIO | 2,00- | | |
| 1011868 ARMARIO | 2,00- | | |
| 1011869 ARMARIO | 2,00- | | |
| 1011870 ARMARIO | 2,00- | | |
| 1011871 ARMARIO | 2,00- | | |
| 1011872 ARMARIO | 2,00- | | |
| 1011873 ARMARIO | 2,00- | | |
| 1011874 ARMARIO | 2,00- | | |
| 1011875 ARMARIO | 2,00- | | |
| 1011876 ARMARIO | 2,00- | | |
| 1011877 ARMARIO | 2,00- | | |
| 1011878 ARMARIO | 2,00- | | |
| 1011879 ARMARIO | 2,00- | | |
| 1011880 ARMARIO | 2,00- | | |
| 1011881 ARMARIO | 2,00- | | |
| 1011882 ARMARIO | 2,00- | | |
| 1011883 ARMARIO | 2,00- | | |
| 1011884 ARMARIO | 2,00- | | |
| 1011885 ARMARIO | 2,00- | | |
| 1011886 ARMARIO | 2,00- | | |
| 1011887 ARMARIO | 2,00- | | |
| 1013309 ARMARIO METALICO TIPO A-5 | 60,00- | | |
| 1013310 ARMARIO METALICO TIPO A-5 | 60,00- | | |
| 1013311 ARMARIO METALICO TIPO A-5 | 60,00- | | |

| | | | |
|---|---|---|---|
| 1013312 ARMARIO METALICO TIPO A-5 | 60,00- | | |
| 1013313 ARMARIO METALICO TIPO A-5 | 60,00- | | |
| 1013314 ARMARIO METALICO TIPO A-5 | 60,00- | | |
| 1013315 ARMARIO METALICO TIPO A-5 | 60,00- | | |
| 1013316 ARMARIO METALICO TIPO A-5 | 60,00- | | |
| 1013317 ARMARIO METALICO TIPO A-5 | 60,00- | | |
| 1013318 ARMARIO METALICO TIPO A-5 | 60,00- | | |
| 1013319 ARMARIO METALICO TIPO A-5 | 60,00- | | |
| 1013320 ARMARIO METALICO TIPO A-5 | 60,00- | | |
| 1013321 ARMARIO METALICO TIPO A-5 | 60,00- | | |
| 1013322 ARMARIO METALICO TIPO A-5 | 60,00- | | |
| 1013323 ARMARIO METALICO TIPO A-5 | 60,00- | | |
| 1013324 ARMARIO METALICO TIPO A-5 | 60,00- | | |
| 1013325 ARMARIO METALICO TIPO A-5 | 60,00- | | |
| 1013326 ARMARIO METALICO TIPO A-5 | 60,00- | | |
| 1013327 ARMARIO METALICO TIPO A-5 | 60,00- | | |
| 1013328 ARMARIO METALICO TIPO A-5 | 60,00- | | |
| 1013329 ARMARIO METALICO TIPO A-5 | 60,00- | | |
| 1013330 ARMARIO METALICO TIPO A-5 | 60,00- | | |
| 1013331 ARMARIO METALICO TIPO A-5 | 60,00- | | |
| 1013332 ARMARIO METALICO TIPO A-5 | 60,00- | | |
| 1013333 ARMARIO METALICO TIPO A-5 | 60,00- | | |
| 1013334 ARMARIO METALICO TIPO A-5 | 60,00- | | |
| 1013335 ARMARIO METALICO TIPO A-5 | 60,00- | | |
| 1013336 ARMARIO METALICO TIPO A-5 | 60,00- | | |
| 1013337 ARMARIO METALICO TIPO A-5 | 60,00- | | |
| 1013576 ARMARIO METALICO TIPO A-2 | 50,00- | | |

# Cuenta General 2009

| | | | |
|---|---|---|---|
| 1013577 ARMARIO METALICO TIPO A-2 | 50,00- | | |
| 1013578 ARMARIO METALICO TIPO A-2 | 50,00- | | |
| 1013579 ARMARIO METALICO TIPO A-2 | 50,00- | | |
| 1013580 ARMARIO METALICO TIPO A-2 | 50,00- | | |
| 1013581 ARMARIO METALICO TIPO A-2 | 50,00- | | |
| 1013582 ARMARIO METALICO TIPO A-2 | 50,00- | | |
| 1013583 ARMARIO METALICO TIPO A-2 | 50,00- | | |
| 1013614 ARMARIO METALICO TIPO A-2 | 36,00- | | |
| 1013615 ARMARIO METALICO TIPO A-2 | 36,00- | | |
| 1013616 ARMARIO METALICO TIPO A-2 | 36,00- | | |
| 1013617 ARMARIO METALICO TIPO A-2 | 36,00- | | |
| 1013618 ARMARIO METALICO TIPO A-2 | 36,00- | | |
| 1013619 ARMARIO METALICO TIPO A-2 | 36,00- | | |
| * 0010 Baja | 4.848,00- | | |
| ** MMO/ARM ARMARIO | 2.784,77- | 2.063,23 | 16,40- |
| 1027470 ESTANTE 2*90*45 | 45,34 | 45,34 | 0,73- |
| 1027471 ESTANTE 2*90*45 | 45,34 | 45,34 | 0,73- |
| 1027472 ESTANTE 2*90*45 | 45,34 | 45,34 | 0,73- |
| * 0001 Alta patrimonial | 136,02 | 136,02 | 2,19- |
| ** MMO/BAL BALDAS PARA ARMARIO | 136,02 | 136,02 | 2,19- |
| 1028300 BIOMBO | 57,92 | 57,92 | 0,46- |
| 1028301 BIOMBO | 83,01 | 83,01 | 0,66- |
| * 0001 Alta patrimonial | 140,93 | 140,93 | 1,12- |
| ** MMO/BIO BIOMBO | 140,93 | 140,93 | 1,12- |
| 1013394 MESA CARRO MAQUINA ESCRIBIR | 45,00- | | |
| 1013395 MESA CARRO MAQUINA ESCRIBIR | 45,00- | | |
| 1013396 MESA CARRO MAQUINA ESCRIBIR | 45,00- | | |

# Cuenta General 2009

| | | | |
|---|---|---|---|
| * 0010 Baja | 135,00- | | |
| ** MMO/CAM CARRO MECANOGRAFICO | 135,00- | | |
| 1027484 BUC 3 CAJONES 70*43*80 REF.MMO/ACC M173 | 549,27 | 549,27 | 7,37- |
| 1028241 BUCK METALICO CON RUEDAS DE 3 CAJONES | 107,17 | 107,17 | 0,85- |
| 1028254 BUCK METALICO CON RUEDAS DE 3 CAJONES | 104,17 | 104,17 | 0,83- |
| 1028255 BUCK METALICO CON RUEDAS DE 3 CAJONES | 107,17 | 107,17 | 0,85- |
| 1028297 BUCK METALICO CON RUEDAS | 107,52 | 107,52 | 0,85- |
| 1028315 BUCK METALICO CON RUEDAS | 108,42 | 108,42 | 0,87- |
| * 0001 Alta patrimonial | 1.083,72 | 1.083,72 | 11,62- |
| ** MMO/CAO CAJONERA | 1.083,72 | 1.083,72 | 11,62- |
| 1010535 CENICERO PAPELERA | 6,00- | | |
| 1010536 CENICERO PAPELERA | 6,00- | | |
| 1010537 CENICERO PAPELERA | 6,00- | | |
| 1010538 CENICERO PAPELERA | 6,00- | | |
| 1010539 CENICERO PAPELERA | 6,00- | | |
| 1013342 CENICERO PAPELERA | 10,00- | | |
| 1013343 CENICERO PAPELERA | 10,00- | | |
| 1013344 CENICERO PAPELERA | 10,00- | | |
| 1013345 CENICERO PAPELERA | 10,00- | | |
| 1013346 CENICERO PAPELERA | 10,00- | | |
| 1013347 CENICERO PAPELERA | 10,00- | | |
| 1013348 CENICERO PAPELERA | 10,00- | | |
| 1013621 CENICERO PAPELERA METALICA | 5,00- | | |
| 1013622 CENICERO PAPELERA METALICA | 5,00- | | |
| * 0010 Baja | 110,00- | | |
| ** MMO/CEP CENICERO-PAPELERA | 110,00- | | |
| 1028334 CAFETERA | 43,35 | 43,35 | 0,35- |

| | | | |
|---|---|---|---|
| * 0001 Alta patrimonial | 43,35 | 43,35 | 0,35- |
| ** MMO/CFT CAFETERA | 43,35 | 43,35 | 0,35- |
| 1011414 SILLON CONFIDENTE MERACLON GRIS | 60,00- | | |
| 1011415 SILLON CONFIDENTE MERACLON GRIS | 60,00- | | |
| 1011416 SILLON CONFIDENTE MERACLON GRIS | 60,00- | | |
| 1013523 SILLON CONFIDENTE MERACLON | 35,00- | | |
| 1013524 SILLON CONFIDENTE MERACLON | 35,00- | | |
| 1013525 SILLON CONFIDENTE MERACLON | 35,00- | | |
| 1013526 SILLON CONFIDENTE MERACLON | 35,00- | | |
| 1013527 SILLON CONFIDENTE MERACLON | 35,00- | | |
| 1013528 SILLON CONFIDENTE MERACLON | 35,00- | | |
| 1013529 SILLON CONFIDENTE MERACLON | 35,00- | | |
| 1013530 SILLON CONFIDENTE MERACLON | 35,00- | | |
| 1013531 SILLON CONFIDENTE MERACLON | 35,00- | | |
| 1013680 SILLON CONFIDENTE MERACLON RIS | 25,00- | | |
| 1013681 SILLON CONFIDENTE MERACLON RIS | 25,00- | | |
| 1013682 SILLON CONFIDENTE MERACLON RIS | 25,00- | | |
| 1013683 SILLON CONFIDENTE MERACLON RIS | 25,00- | | |
| 1013684 SILLON CONFIDENTE MERACLON RIS | 25,00- | | |
| * 0010 Baja | 620,00- | | |
| ** MMO/CON SILLON CONFIDENTE | 620,00- | | |
| 1010542 ESCALERA METALICA | 6,00- | | |
| 1011258 ESCALERA METALICA | 10,00- | | |
| 1013587 ESCALERA METALICA | 50,00- | | |
| * 0010 Baja | 66,00- | | |
| ** MMO/ESC ESCALERA | 66,00- | | |
| 1010543 ESPEJO DE ASEO | 6,00- | | |

| | | | |
|---|---|---|---|
| 1010544 ESPEJO DE ASEO | 6,00- | | |
| * 0010 Baja | 12,00- | | |
| ** MMO/ESP ESPEJO | 12,00- | | |
| 1027469 ESTANTERIA 137*90*45 | 461,84 | 461,84 | 7,46- |
| 1028344 MODULO ESTANTERIA METALICA | 23,41 | 23,41 | 0,19- |
| 1028345 MODULO ESTANTERIA METALICA | 23,41 | 23,41 | 0,19- |
| 1028346 MODULO ESTANTERIA METALICA | 23,41 | 23,41 | 0,19- |
| 1028347 MODULO ESTANTERIA METALICA | 23,41 | 23,41 | 0,19- |
| 1028350 ESTANTERIA DE 4 MODULOS METALICA | 93,32 | 93,32 | 0,74- |
| * 0001 Alta patrimonial | 648,80 | 648,80 | 8,96- |
| 1010545 ESTANTERIA METALICA | 35,00- | | |
| 1010546 ESTANTERIA METALICA | 35,00- | | |
| 1010547 ESTANTERIA METALICA | 35,00- | | |
| 1010548 ESTANTERIA METALICA | 35,00- | | |
| 1010549 ESTANTERIA METALICA | 35,00- | | |
| 1010550 ESTANTERIA METALICA | 35,00- | | |
| 1010551 ESTANTERIA METALICA | 35,00- | | |
| 1010552 ESTANTERIA METALICA | 35,00- | | |
| 1011259 ESTANTERIA METALICA DOBLE BLANCA | 90,00- | | |
| 1011260 ESTANTERIA METALICA DOBLE BLANCA | 90,00- | | |
| 1011261 ESTANTERIA METALICA DOBLE BLANCA | 90,00- | | |
| 1011262 ESTANTERIA METALICA DOBLE BLANCA | 90,00- | | |
| 1011263 ESTANTERIA METALICA DOBLE BLANCA | 90,00- | | |
| 1011264 ESTANTERIA METALICA DOBLE BLANCA | 90,00- | | |
| 1011265 ESTANTERIA METALICA DOBLE BLANCA | 90,00- | | |
| 1011266 ESTANTERIA METALICA DOBLE BLANCA | 90,00- | | |
| 1011267 ESTANTERIA METALICA DOBLE BLANCA | 90,00- | | |

| | | | |
|---|---|---|---|
| 1011268 ESTANTERIA METALICA DOBLE BLANCA | 90,00- | | |
| 1011269 ESTANTERIA METALICA DOBLE BLANCA | 90,00- | | |
| 1011270 ESTANTERIA METALICA DOBLE BLANCA | 90,00- | | |
| 1011271 ESTANTERIA METALICA DOBLE BLANCA | 90,00- | | |
| 1011272 ESTANTERIA METALICA DOBLE BLANCA | 90,00- | | |
| 1011273 ESTANTERIA METALICA DOBLE BLANCA | 90,00- | | |
| 1011274 ESTANTERIA METALICA DOBLE BLANCA | 90,00- | | |
| 1011275 ESTANTERIA METALICA DOBLE BLANCA | 90,00- | | |
| 1011276 ESTANTERIA METALICA DOBLE BLANCA | 90,00- | | |
| 1011277 ESTANTERIA METALICA DOBLE BLANCA | 90,00- | | |
| 1011278 ESTANTERIA METALICA DOBLE BLANCA | 90,00- | | |
| 1011279 ESTANTERIA METALICA DOBLE BLANCA | 90,00- | | |
| 1011280 ESTANTERIA METALICA DOBLE BLANCA | 90,00- | | |
| 1011894 ESTANTERIA | 2,00- | | |
| 1011895 ESTANTERIA | 2,00- | | |
| 1011896 ESTANTERIA | 2,00- | | |
| 1011897 ESTANTERIA | 2,00- | | |
| 1011898 ESTANTERIA | 2,00- | | |
| 1011899 ESTANTERIA | 2,00- | | |
| 1011900 ESTANTERIA | 2,00- | | |
| 1013356 ESTANTERIA METALICA BALDAS BLANCAS VERDES | 60,00- | | |
| 1013357 ESTANTERIA METALICA BALDAS BLANCAS VERDES | 60,00- | | |
| 1013358 ESTANTERIA METALICA BALDAS BLANCAS VERDES | 60,00- | | |
| 1013359 ESTANTERIA METALICA BALDAS BLANCAS VERDES | 60,00- | | |
| 1013360 ESTANTERIA METALICA BALDAS BLANCAS VERDES | 60,00- | | |
| 1013361 ESTANTERIA METALICA BALDAS BLANCAS VERDES | 60,00- | | |
| 1013362 ESTANTERIA METALICA BALDAS BLANCAS VERDES | 60,00- | | |

| | | | |
|---|---|---|---|
| 1013363 ESTANTERIA METALICA BALDAS BLANCAS VERDES | 60,00- | | |
| 1013364 ESTANTERIA METALICA BALDAS BLANCAS VERDES | 60,00- | | |
| 1013365 ESTANTERIA METALICA BALDAS BLANCAS VERDES | 60,00- | | |
| 1013366 ESTANTERIA METALICA BALDAS BLANCAS VERDES | 60,00- | | |
| 1013367 ESTANTERIA METALICA BALDAS BLANCAS VERDES | 60,00- | | |
| 1013368 ESTANTERIA METALICA BALDAS BLANCAS VERDES | 60,00- | | |
| 1013369 ESTANTERIA METALICA BALDAS BLANCAS VERDES | 60,00- | | |
| 1013370 ESTANTERIA METALICA BALDAS BLANCAS VERDES | 60,00- | | |
| 1013371 ESTANTERIA METALICA BALDAS BLANCAS VERDES | 60,00- | | |
| 1013372 ESTANTERIA METALICA BALDAS BLANCAS VERDES | 60,00- | | |
| 1013373 ESTANTERIA METALICA BALDAS BLANCAS VERDES | 60,00- | | |
| 1013374 ESTANTERIA METALICA BALDAS BLANCAS VERDES | 60,00- | | |
| 1013624 ESTANTERIA METALICA | 25,00- | | |
| 1013625 ESTANTERIA METALICA | 25,00- | | |
| 1013626 ESTANTERIA METALICA | 25,00- | | |
| 1013627 ESTANTERIA METALICA | 25,00- | | |
| 1013628 ESTANTERIA METALICA | 25,00- | | |
| 1013629 ESTANTERIA METALICA | 25,00- | | |
| 1013630 ESTANTERIA METALICA | 25,00- | | |
| 1013631 ESTANTERIA METALICA | 25,00- | | |
| * 0010 Baja | 3.614,00- | | |
| ** MMO/EST ESTANTERIA | 2.965,20- | 648,80 | 8,96- |
| 1028359 EXPOSITOR DE CATALOGOS | 216,24 | 216,24 | 1,72- |
| * 0001 Alta patrimonial | 216,24 | 216,24 | 1,72- |
| ** MMO/EXP EXPOSITOR | 216,24 | 216,24 | 1,72- |
| 1028331 NEVERA | 135,69 | 135,69 | 1,08- |
| * 0001 Alta patrimonial | 135,69 | 135,69 | 1,08- |

# Cuenta General 2009

| | | | |
|---|---|---|---|
| ** MMO/FRI FRIGORIFICO | 135,69 | 135,69 | 1,08- |
| 1028325 CON ARREGLO | 520,69 | 520,69 | 4,14- |
| * 0001 Alta patrimonial | 520,69 | 520,69 | 4,14- |
| 1010557 JARDINERA PLASTICO | 10,00- | | |
| 1010558 JARDINERA PLASTICO | 10,00- | | |
| 1010559 JARDINERA PLASTICO | 10,00- | | |
| 1011284 JARDINERA DE ACERO INOXIDABLE REDONDA | 60,00- | | |
| 1011285 JARDINERA DE ACERO INOXIDABLE REDONDA | 60,00- | | |
| 1011286 JARDINERA DE ACERO INOXIDABLE REDONDA | 60,00- | | |
| 1011287 JARDINERA DE ACERO INOXIDABLE REDONDA | 60,00- | | |
| 1011288 JARDINERA DE ACERO INOXIDABLE REDONDA | 60,00- | | |
| 1011289 JARDINERA DE ACERO INOXIDABLE REDONDA | 60,00- | | |
| 1011290 JARDINERA DE ACERO INOXIDABLE REDONDA | 60,00- | | |
| 1011291 JARDINERA DE PLASTICO RECTANGULAR | 30,00- | | |
| 1011292 JARDINERA DE PLASTICO RECTANGULAR | 30,00- | | |
| 1011293 JARDINERA DE PLASTICO RECTANGULAR | 30,00- | | |
| 1011908 JARDINERA DE PLASTICO | 1,00- | | |
| 1011909 JARDINERA DE PLASTICO | 1,00- | | |
| 1011910 JARDINERA DE PLASTICO | 1,00- | | |
| 1011911 JARDINERA DE PLASTICO | 1,00- | | |
| 1013637 JARDINERA DE PLASTICO RECTANGULAR | 8,00- | | |
| 1013638 JARDINERA DE PLASTICO RECTANGULAR | 8,00- | | |
| 1013639 JARDINERA DE PLASTICO RECTANGULAR | 8,00- | | |
| 1013640 JARDINERA DE PLASTICO RECTANGULAR | 8,00- | | |
| * 0010 Baja | 576,00- | | |
| ** MMO/JAR JARDINERA | 55,31- | 520,69 | 4,14- |
| 1028274 APLIQUE MOD. IBIZA PINTADO NEGRO | 66,26 | 66,26 | 0,52- |

# Cuenta General 2009

| | | | |
|---|---|---|---|
| 1028275 APLIQUE MOD. IBIZA PINTADO NEGRO | 66,26 | 66,26 | 0,52- |
| 1028276 APLIQUE MOD. IBIZA PINTADO NEGRO | 66,26 | 66,26 | 0,52- |
| 1028277 APLIQUE MOD. IBIZA PINTADO NEGRO | 66,26 | 66,26 | 0,52- |
| 1028278 APLIQUE MOD. IBIZA PINTADO NEGRO | 66,26 | 66,26 | 0,52- |
| 1028279 APLIQUE MOD. IBIZA PINTADO NEGRO | 66,26 | 66,26 | 0,52- |
| 1028280 APLIQUE MOD. IBIZA PINTADO NEGRO | 66,26 | 66,26 | 0,52- |
| 1028281 SOBREMESA | 24,06 | 24,06 | 0,19- |
| 1028282 SOBREMESA | 24,06 | 24,06 | 0,19- |
| 1028283 SOBREMESA | 24,06 | 24,06 | 0,19- |
| 1028291 LAMPARA SOBREMESA | 40,27 | 40,27 | 0,32- |
| 1028310 LAMPARA SOBREMESA | 32,71 | 32,71 | 0,26- |
| * 0001 Alta patrimonial | 608,98 | 608,98 | 4,79- |
| ** MMO/LAM LAMPARA | 608,98 | 608,98 | 4,79- |
| 1013642 LIBRERIA DE MADERA | 30,00- | | |
| * 0010 Baja | 30,00- | | |
| ** MMO/LIB LIBRERIA | 30,00- | | |
| 1013641 LAMPARA DE PIE | 6,00- | | |
| * 0010 Baja | 6,00- | | |
| ** MMO/LPI LAMPARA DE PIE | 6,00- | | |
| 1010560 LAMPARA DE SOBREMESA | 6,00- | | |
| 1011467 LAMPARA DE SOBREMESA METALICA | 10,00- | | |
| 1011468 LAMPARA DE SOBREMESA METALICA | 10,00- | | |
| 1011469 LAMPARA DE SOBREMESA METALICA | 10,00- | | |
| 1011912 LAMPARA DE SOBREMESA | 1,00- | | |
| 1011913 LAMPARA DE SOBREMESA | 1,00- | | |
| 1011914 LAMPARA DE SOBREMESA | 1,00- | | |
| * 0010 Baja | 39,00- | | |

# Cuenta General 2009

| | | | |
|---|---|---|---|
| ** MMO/LSO LAMPARA DE SOBREMESA | 39,00- | | |
| 1010561 MAMPARA SEPARACION | 30,00- | | |
| 1010562 MAMPARA SEPARACION | 30,00- | | |
| 1010563 MAMPARA SEPARACION | 30,00- | | |
| 1010564 MAMPARA SEPARACION | 30,00- | | |
| 1010565 MAMPARA SEPARACION | 30,00- | | |
| 1011917 MAMPARA SEPARACION | 1,00- | | |
| 1011918 MAMPARA SEPARACION | 1,00- | | |
| 1011919 MAMPARA SEPARACION | 1,00- | | |
| 1013388 MAMPARA SEPARACION MERCLON GRIS | 50,00- | | |
| 1013389 MAMPARA SEPARACION MERCLON GRIS | 50,00- | | |
| 1013390 MAMPARA SEPARACION MERCLON GRIS | 50,00- | | |
| 1013391 MAMPARA SEPARACION MERCLON GRIS | 50,00- | | |
| 1013392 MAMPARA SEPARACION MERCLON GRIS | 50,00- | | |
| 1013906 MAMPARA SEPARACION MERACLON | 1,00- | | |
| 1013991 MAMPARA DE SEPARACION | 2,00- | | |
| 1013992 MAMPARA DE SEPARACION | 2,00- | | |
| * 0010 Baja | 408,00- | | |
| ** MMO/MAM MAMPARA | 408,00- | | |
| 1028273 MESA DE JUNTAS OVALADA CON DOS PATAS | 255,92 | 255,92 | 2,03- |
| 1028360 MESA DE JUNTAS | 155,86 | 155,86 | 1,24- |
| * 0001 Alta patrimonial | 411,78 | 411,78 | 3,27- |
| 1010587 MESA REDONDA | 42,00- | | |
| 1011983 MESA DE REUNIONES | 2,00- | | |
| 1011984 MESA DE REUNIONES | 2,00- | | |
| 1011985 MESA DE REUNIONES | 2,00- | | |
| 1013397 MESA REDONDA | 300,00- | | |

# Cuenta General 2009

| | | | |
|---|---|---|---|
| * 0010 Baja | 348,00- | | |
| ** MMO/MER MESA DE REUNIONES | 63,78 | 411,78 | 3,27- |
| 1028317 ORDENADOR C/ RUEDAS | 21,38 | 21,38 | 0,17- |
| 1028349 MESA AUXILIAR PORTADOCUMENTOS | 136,82 | 136,82 | 1,08- |
| 1028358 MESA AUXILIAR | 92,74 | 92,74 | 0,74- |
| * 0001 Alta patrimonial | 250,94 | 250,94 | 1,99- |
| 1010571 MESA AUXILIAR | 30,00- | | |
| 1010572 MESA AUXILIAR | 30,00- | | |
| 1010573 MESA AUXILIAR | 30,00- | | |
| 1010574 MESA AUXILIAR | 30,00- | | |
| 1010575 MESA AUXILIAR | 30,00- | | |
| 1010576 MESA AUXILIAR | 30,00- | | |
| 1010577 MESA AUXILIAR | 30,00- | | |
| 1010578 MESA AUXILIAR | 30,00- | | |
| 1010579 MESA AUXILIAR | 30,00- | | |
| 1010580 MESA AUXILIAR | 30,00- | | |
| 1011323 MESA AUXILIAR | 80,00- | | |
| 1011324 MESA AUXILIAR | 80,00- | | |
| 1011325 MESA AUXILIAR | 80,00- | | |
| 1011326 MESA AUXILIAR | 80,00- | | |
| 1011327 MESA AUXILIAR | 80,00- | | |
| 1011328 MESA AUXILIAR | 80,00- | | |
| 1011329 MESA AUXILIAR | 80,00- | | |
| 1011330 MESA AUXILIAR | 80,00- | | |
| 1011331 MESA AUXILIAR | 80,00- | | |
| 1011332 MESA AUXILIAR | 80,00- | | |
| 1011333 MESA AUXILIAR | 80,00- | | |

| | | | |
|---|---|---|---|
| 1011334 MESA AUXILIAR | 80,00- | | |
| 1011335 MESA AUXILIAR | 80,00- | | |
| 1011336 MESA AUXILIAR | 80,00- | | |
| 1011337 MESA AUXILIAR | 80,00- | | |
| 1011338 MESA AUXILIAR | 80,00- | | |
| 1011339 MESA AUXILIAR | 80,00- | | |
| 1011340 MESA AUXILIAR | 80,00- | | |
| 1011928 MESA AUXILIAR | 2,00- | | |
| 1011929 MESA AUXILIAR | 2,00- | | |
| 1011930 MESA AUXILIAR | 2,00- | | |
| 1011931 MESA AUXILIAR | 2,00- | | |
| 1011932 MESA AUXILIAR | 2,00- | | |
| 1011933 MESA AUXILIAR | 2,00- | | |
| 1011934 MESA AUXILIAR | 2,00- | | |
| 1011935 MESA AUXILIAR | 2,00- | | |
| 1011936 MESA AUXILIAR | 2,00- | | |
| 1011937 MESA AUXILIAR | 2,00- | | |
| 1011938 MESA AUXILIAR | 2,00- | | |
| 1011939 MESA AUXILIAR | 2,00- | | |
| 1011940 MESA AUXILIAR | 2,00- | | |
| 1011941 MESA AUXILIAR | 2,00- | | |
| 1013398 MESA AUXILIAR | 10,00- | | |
| 1013399 MESA AUXILIAR | 10,00- | | |
| 1013400 MESA AUXILIAR | 10,00- | | |
| 1013401 MESA AUXILIAR | 10,00- | | |
| 1013402 MESA AUXILIAR | 10,00- | | |
| 1013403 MESA AUXILIAR | 10,00- | | |

# Cuenta General 2009

| | | | |
|---|---|---|---|
| 1013404 MESA AUXILIAR | 10,00- | | |
| 1013405 MESA AUXILIAR | 10,00- | | |
| 1013406 MESA AUXILIAR | 10,00- | | |
| 1013407 MESA AUXILIAR | 10,00- | | |
| 1013408 MESA AUXILIAR | 10,00- | | |
| 1013409 MESA AUXILIAR | 10,00- | | |
| 1013410 MESA AUXILIAR | 10,00- | | |
| 1013411 MESA AUXILIAR | 10,00- | | |
| 1013412 MESA AUXILIAR | 10,00- | | |
| 1013413 MESA AUXILIAR | 10,00- | | |
| 1013645 MESA AUXILIAR | 12,00- | | |
| 1013646 MESA AUXILIAR | 12,00- | | |
| 1013647 MESA AUXILIAR | 12,00- | | |
| 1013648 MESA AUXILIAR | 12,00- | | |
| 1013649 MESA AUXILIAR | 12,00- | | |
| 1013650 MESA AUXILIAR | 12,00- | | |
| 1013651 MESA AUXILIAR | 12,00- | | |
| 1013652 MESA AUXILIAR | 12,00- | | |
| * 0010 Baja | 2.024,00- | | |
| ** MMO/MEX MESA AUXILIAR | 1.773,06- | 250,94 | 1,99- |
| 1010594 MOSTRADOR PUBLICO | 40,00- | | |
| 1010595 MOSTRADOR PUBLICO | 40,00- | | |
| 1010596 MOSTRADOR PUBLICO | 40,00- | | |
| 1010597 MOSTRADOR PUBLICO | 40,00- | | |
| 1011978 MOSTRADOR PUBLICO | 2,00- | | |
| 1011979 MOSTRADOR PUBLICO | 2,00- | | |
| 1011980 MOSTRADOR PUBLICO | 2,00- | | |

# Cuenta General 2009

| | | | |
|---|---|---|---|
| 1011981 MOSTRADOR PUBLICO | 2,00- | | |
| 1011982 MOSTRADOR PUBLICO | 2,00- | | |
| 1011983 MOSTRADOR PUBLICO | 2,00- | | |
| 1013456 MOSTRADOR PUBLICO BEIG DE 1600 | 40,00- | | |
| 1013457 MOSTRADOR PUBLICO BEIG DE 1600 | 40,00- | | |
| 1013458 MOSTRADOR PUBLICO BEIG DE 1600 | 40,00- | | |
| 1013664 MOSTRADOR PUBLICO | 40,00- | | |
| * 0010 Baja | 332,00- | | |
| ** MMO/MOS MOSTRADOR | 332,00- | | |
| 1011341 MESA REDONDA GRIS | 80,00- | | |
| * 0010 Baja | 80,00- | | |
| ** MMO/MRC MESA DE REUNIONES CIRCULAR | 80,00- | | |
| 1027468 MESA DE TRABAJO | 953,00 | 953,00 | 15,40- |
| 1028240 CON PATAS Y FALDON | 169,77 | 169,77 | 1,35- |
| 1028247 CON PATAS Y FALDON | 169,77 | 169,77 | 1,35- |
| 1028256 MESA TRABAJO DE MADERA PATAS Y FALDON | 169,77 | 169,77 | 1,35- |
| 1028259 MESA BAJA AUXILIAR | 43,77 | 43,77 | 0,35- |
| 1028298 MESA MADERA C/ PATAS Y FALDON | 183,04 | 183,04 | 1,45- |
| 1028316 MESA MADERA C/ PATAS Y FALDON | 184,58 | 184,58 | 1,47- |
| 1028348 MESA DE TRABAJO | 58,66 | 58,66 | 0,47- |
| 1028369 MESA DE MADERA | 87,94 | 87,94 | 0,70- |
| * 0001 Alta patrimonial | 2.020,30 | 2.020,30 | 23,89- |
| 1010581 MESA DE TRABAJO | 42,00- | | |
| 1010582 MESA DE TRABAJO | 42,00- | | |
| 1010583 MESA DE TRABAJO | 42,00- | | |
| 1010584 MESA DE TRABAJO | 42,00- | | |
| 1010585 MESA DE TRABAJO | 42,00- | | |

| | | | |
|---|---|---|---|
| 1010586 MESA DE TRABAJO | 42,00- | | |
| 1011294 MESA DE TRABAJO | 90,00- | | |
| 1011295 MESA DE TRABAJO | 90,00- | | |
| 1011296 MESA DE TRABAJO | 90,00- | | |
| 1011297 MESA DE TRABAJO | 90,00- | | |
| 1011298 MESA DE TRABAJO | 90,00- | | |
| 1011299 MESA DE TRABAJO | 90,00- | | |
| 1011300 MESA DE TRABAJO | 90,00- | | |
| 1011301 MESA DE TRABAJO | 90,00- | | |
| 1011302 MESA DE TRABAJO | 90,00- | | |
| 1011303 MESA DE TRABAJO | 90,00- | | |
| 1011304 MESA DE TRABAJO | 90,00- | | |
| 1011305 MESA DE TRABAJO | 90,00- | | |
| 1011306 MESA DE TRABAJO | 90,00- | | |
| 1011307 MESA DE TRABAJO | 90,00- | | |
| 1011308 MESA DE TRABAJO | 90,00- | | |
| 1011309 MESA DE TRABAJO | 90,00- | | |
| 1011310 MESA DE TRABAJO | 90,00- | | |
| 1011311 MESA DE TRABAJO | 90,00- | | |
| 1011312 MESA DE TRABAJO | 90,00- | | |
| 1011313 MESA DE TRABAJO | 90,00- | | |
| 1011314 MESA DE TRABAJO | 90,00- | | |
| 1011315 MESA DE TRABAJO | 90,00- | | |
| 1011316 MESA DE TRABAJO | 90,00- | | |
| 1011317 MESA DE TRABAJO | 90,00- | | |
| 1011318 MESA DE TRABAJO | 90,00- | | |
| 1011319 MESA DE TRABAJO | 90,00- | | |

| | | | |
|---|---|---|---|
| 1011320 MESA DE TRABAJO | 90,00- | | |
| 1011321 MESA DE TRABAJO | 90,00- | | |
| 1011322 MESA DE TRABAJO | 90,00- | | |
| 1011942 MESA DE TRABAJO | 2,00- | | |
| 1011943 MESA DE TRABAJO | 2,00- | | |
| 1011944 MESA DE TRABAJO | 2,00- | | |
| 1011945 MESA DE TRABAJO | 2,00- | | |
| 1011946 MESA DE TRABAJO | 2,00- | | |
| 1011947 MESA DE TRABAJO | 2,00- | | |
| 1011948 MESA DE TRABAJO | 2,00- | | |
| 1011949 MESA DE TRABAJO | 2,00- | | |
| 1011950 MESA DE TRABAJO | 2,00- | | |
| 1011951 MESA DE TRABAJO | 2,00- | | |
| 1011952 MESA DE TRABAJO | 2,00- | | |
| 1011953 MESA DE TRABAJO | 2,00- | | |
| 1011954 MESA DE TRABAJO | 2,00- | | |
| 1011955 MESA DE TRABAJO | 2,00- | | |
| 1011956 MESA DE TRABAJO | 2,00- | | |
| 1011957 MESA DE TRABAJO | 2,00- | | |
| 1011958 MESA DE TRABAJO | 2,00- | | |
| 1011959 MESA DE TRABAJO | 2,00- | | |
| 1011960 MESA DE TRABAJO | 2,00- | | |
| 1011961 MESA DE TRABAJO | 2,00- | | |
| 1011962 MESA DE TRABAJO | 2,00- | | |
| 1013414 MESA DE TRABAJO | 10,00- | | |
| 1013415 MESA DE TRABAJO | 10,00- | | |
| 1013416 MESA DE TRABAJO | 10,00- | | |

# Cuenta General 2009

| | | | |
|---|---|---|---|
| 1013417 MESA DE TRABAJO | 10,00- | | |
| 1013418 MESA DE TRABAJO | 10,00- | | |
| 1013419 MESA DE TRABAJO | 10,00- | | |
| 1013420 MESA DE TRABAJO | 10,00- | | |
| 1013421 MESA DE TRABAJO | 10,00- | | |
| 1013422 MESA DE TRABAJO | 10,00- | | |
| 1013423 MESA DE TRABAJO | 10,00- | | |
| 1013424 MESA DE TRABAJO | 10,00- | | |
| 1013425 MESA DE TRABAJO | 10,00- | | |
| 1013426 MESA DE TRABAJO | 10,00- | | |
| 1013427 MESA DE TRABAJO | 10,00- | | |
| 1013428 MESA DE TRABAJO | 10,00- | | |
| 1013429 MESA DE TRABAJO | 10,00- | | |
| 1013430 MESA DE TRABAJO | 10,00- | | |
| 1013431 MESA DE TRABAJO | 10,00- | | |
| 1013432 MESA DE TRABAJO | 10,00- | | |
| 1013433 MESA DE TRABAJO | 10,00- | | |
| 1013434 MESA DE TRABAJO | 10,00- | | |
| 1013435 MESA DE TRABAJO | 10,00- | | |
| 1013436 MESA DE TRABAJO | 10,00- | | |
| 1013437 MESA DE TRABAJO | 10,00- | | |
| 1013438 MESA DE TRABAJO | 10,00- | | |
| 1013439 MESA DE TRABAJO | 10,00- | | |
| 1013440 MESA DE TRABAJO | 10,00- | | |
| 1013441 MESA DE TRABAJO | 10,00- | | |
| 1013442 MESA DE TRABAJO | 10,00- | | |
| 1013443 MESA DE TRABAJO | 10,00- | | |

| | | | |
|---|---|---|---|
| 1013653 MESA PUBLICO SIN CAJONES | 30,00- | | |
| 1013654 MESA PUBLICO SIN CAJONES | 30,00- | | |
| 1013655 MESA PUBLICO SIN CAJONES | 30,00- | | |
| 1013656 MESA PUBLICO SIN CAJONES | 30,00- | | |
| 1013657 MESA PUBLICO SIN CAJONES | 30,00- | | |
| 1013658 MESA PUBLICO SIN CAJONES | 30,00- | | |
| 1013659 MESA PUBLICO SIN CAJONES | 30,00- | | |
| 1013660 MESA PUBLICO SIN CAJONES | 30,00- | | |
| 1013661 MESA PUBLICO SIN CAJONES | 30,00- | | |
| 1013662 MESA PUBLICO SIN CAJONES | 30,00- | | |
| * 0010 Baja | 3.504,00- | | |
| ** MMO/MTR MESA DE TRABAJO | 1.483,70- | 2.020,30 | 23,89- |
| 1028304 MAOF | 6,17 | 6,17 | 0,05- |
| * 0001 Alta patrimonial | 6,17 | 6,17 | 0,05- |
| 1010598 PAPELERA METALICA | 6,00- | | |
| 1010599 PAPELERA METALICA | 6,00- | | |
| 1010600 PAPELERA METALICA | 6,00- | | |
| 1011358 PAPELERA METALICA CILINDRICA D | 4,00- | | |
| 1011360 PAPELERA METALICA CILINDRICA D | 4,00- | | |
| 1011361 PAPELERA METALICA CILINDRICA D | 4,00- | | |
| 1011362 PAPELERA METALICA CILINDRICA D | 4,00- | | |
| 1011363 PAPELERA METALICA CILINDRICA D | 4,00- | | |
| 1011364 PAPELERA METALICA CILINDRICA D | 4,00- | | |
| 1011365 PAPELERA METALICA CILINDRICA D | 4,00- | | |
| 1011366 PAPELERA METALICA CILINDRICA D | 4,00- | | |
| 1011367 PAPELERA METALICA CILINDRICA D | 4,00- | | |
| 1011368 PAPELERA METALICA CILINDRICA D | 4,00- | | |

| | | | |
|---|---|---|---|
| 1011389 PAPELERA METALICA CILINDRICA D | 4,00- | | |
| 1011370 PAPELERA METALICA CILINDRICA D | 4,00- | | |
| 1011371 PAPELERA METALICA CILINDRICA D | 4,00- | | |
| 1011372 PAPELERA METALICA CILINDRICA D | 4,00- | | |
| 1011988 PAPELERA METALICA | 1,00- | | |
| 1011989 PAPELERA METALICA | 1,00- | | |
| 1011990 PAPELERA METALICA | 1,00- | | |
| 1011991 PAPELERA METALICA | 1,00- | | |
| 1011992 PAPELERA METALICA | 1,00- | | |
| 1011993 PAPELERA METALICA | 1,00- | | |
| 1011994 PAPELERA METALICA | 1,00- | | |
| 1011995 PAPELERA METALICA | 1,00- | | |
| 1011996 PAPELERA METALICA | 1,00- | | |
| 1011997 PAPELERA METALICA | 1,00- | | |
| 1011998 PAPELERA METALICA | 1,00- | | |
| 1013460 PAPELERA METALICA CILINDRICA | 20,00- | | |
| 1013461 PAPELERA METALICA CILINDRICA | 20,00- | | |
| 1013462 PAPELERA METALICA CILINDRICA | 20,00- | | |
| 1013463 PAPELERA METALICA CILINDRICA | 20,00- | | |
| 1013464 PAPELERA METALICA CILINDRICA | 20,00- | | |
| 1013465 PAPELERA METALICA CILINDRICA | 20,00- | | |
| 1013466 PAPELERA METALICA CILINDRICA | 20,00- | | |
| 1013467 PAPELERA METALICA CILINDRICA | 20,00- | | |
| 1013468 PAPELERA METALICA CILINDRICA | 20,00- | | |
| 1013469 PAPELERA METALICA CILINDRICA | 20,00- | | |
| 1013470 PAPELERA METALICA CILINDRICA | 20,00- | | |
| 1013471 PAPELERA METALICA CILINDRICA | 20,00- | | |

| | | | |
|---|---|---|---|
| 1013472 PAPELERA METALICA CILINDRICA | 20,00- | | |
| 1013473 PAPELERA METALICA CILINDRICA | 20,00- | | |
| 1013474 PAPELERA METALICA CILINDRICA | 20,00- | | |
| 1013475 PAPELERA METALICA CILINDRICA | 20,00- | | |
| 1013476 PAPELERA METALICA CILINDRICA | 20,00- | | |
| 1013665 PAPELERA METALICA | 2,00- | | |
| 1013666 PAPELERA METALICA | 2,00- | | |
| 1013667 PAPELERA METALICA | 2,00- | | |
| 1013668 PAPELERA METALICA | 2,00- | | |
| 1013669 PAPELERA METALICA | 2,00- | | |
| * 0010 Baja | 435,00- | | |
| ** MMO/PAP PAPELERA | 428,83- | 6,17 | 0,05- |
| 1010801 PARAGÜERO | 10,00- | | |
| * 0010 Baja | 10,00- | | |
| ** MMO/PAR PARAGUERO | 10,00- | | |
| 1028337 PANTALLA MURAL | 416,28 | 416,28 | 3,31- |
| * 0001 Alta patrimonial | 416,28 | 416,28 | 3,31- |
| ** MMO/PAT PANTALLA | 416,28 | 416,28 | 3,31- |
| 1013477 PERCHERO METALICO TIPO ARBOL | 12,00- | | |
| 1013478 PERCHERO METALICO TIPO ARBOL | 12,00- | | |
| 1013479 PERCHERO METALICO TIPO ARBOL | 12,00- | | |
| 1013480 PERCHERO METALICO TIPO ARBOL | 12,00- | | |
| 1013670 PERCHERO METALICO | 15,00- | | |
| * 0010 Baja | 63,00- | | |
| ** MMO/PEP PERCHERO DE PIE | 63,00- | | |
| 1013589 REPOSAPIES | 20,00- | | |
| 1013590 REPOSAPIES | 20,00- | | |

| | | | |
|---|---|---|---|
| 1013591 REPOSAPIES | 20,00- | | |
| 1013592 REPOSAPIES | 20,00- | | |
| * 0010 Baja | 80,00- | | |
| ** MMO/REP REPOSAPIES | 80,00- | | |
| 1010622 SILLON | 36,00- | | |
| 1010623 SILLON | 36,00- | | |
| 1010624 SILLON | 36,00- | | |
| 1010625 SILLON | 36,00- | | |
| 1011417 SILLON METALICO GIRATORIO RESPALDO ALTO | 60,00- | | |
| 1011418 SILLON METALICO GIRATORIO RESPALDO ALTO | 60,00- | | |
| 1011419 SILLON METALICO GIRATORIO RESPALDO ALTO | 60,00- | | |
| 1011420 SILLON METALICO GIRATORIO RESPALDO ALTO | 60,00- | | |
| 1011421 SILLON METALICO GIRATORIO RESPALDO ALTO | 60,00- | | |
| 1011422 SILLON METALICO GIRATORIO RESPALDO ALTO | 60,00- | | |
| 1011423 SILLON METALICO GIRATORIO RESPALDO ALTO | 60,00- | | |
| 1011424 SILLON METALICO GIRATORIO RESPALDO ALTO | 60,00- | | |
| 1011425 SILLON METALICO GIRATORIO RESPALDO ALTO | 60,00- | | |
| 1011426 SILLON METALICO GIRATORIO RESPALDO ALTO | 60,00- | | |
| 1011427 SILLON METALICO GIRATORIO RESPALDO ALTO | 60,00- | | |
| 1011428 SILLON METALICO GIRATORIO RESPALDO ALTO | 60,00- | | |
| 1011429 SILLON METALICO GIRATORIO RESPALDO ALTO | 60,00- | | |
| 1011430 SILLON METALICO GIRATORIO RESPALDO ALTO | 60,00- | | |
| 1011431 SILLON METALICO GIRATORIO RESPALDO ALTO | 60,00- | | |
| 1011432 SILLON METALICO GIRATORIO RESPALDO ALTO | 60,00- | | |
| 1011433 SILLON METALICO GIRATORIO RESPALDO ALTO | 60,00- | | |
| 1011434 SILLON METALICO GIRATORIO RESPALDO ALTO | 60,00- | | |
| 1011435 SILLON METALICO GIRATORIO RESPALDO ALTO | 60,00- | | |

| | | | |
|---|---|---|---|
| 1011436 SILLON METALICO GIRATORIO RESPALDO ALTO | 60,00- | | |
| 1011437 SILLON METALICO GIRATORIO RESPALDO ALTO | 60,00- | | |
| 1011438 SILLON METALICO GIRATORIO RESPALDO ALTO | 60,00- | | |
| 1011439 SILLON METALICO GIRATORIO RESPALDO ALTO | 60,00- | | |
| 1011440 SILLON METALICO GIRATORIO RESPALDO ALTO | 60,00- | | |
| 1011441 SILLON METALICO GIRATORIO RESPALDO ALTO | 60,00- | | |
| 1011442 SILLON METALICO GIRATORIO RESPALDO ALTO | 60,00- | | |
| 1011443 SILLON METALICO GIRATORIO RESPALDO ALTO | 60,00- | | |
| 1011444 SILLON METALICO GIRATORIO RESPALDO ALTO | 60,00- | | |
| 1011445 SILLON METALICO GIRATORIO RESPALDO ALTO | 60,00- | | |
| 1011446 SILLON METALICO GIRATORIO RESPALDO ALTO | 60,00- | | |
| 1011447 SILLON METALICO GIRATORIO RESPALDO ALTO | 60,00- | | |
| 1011448 SILLON METALICO GIRATORIO RESPALDO ALTO | 60,00- | | |
| 1011449 SILLON METALICO GIRATORIO RESPALDO ALTO | 60,00- | | |
| 1011450 SILLON METALICO GIRATORIO RESPALDO ALTO | 60,00- | | |
| 1011451 SILLON METALICO GIRATORIO RESPALDO ALTO | 60,00- | | |
| 1013533 SILLON METALICO GIRATORIO MERACLON | 35,00- | | |
| 1013534 SILLON METALICO GIRATORIO MERACLON | 35,00- | | |
| 1013535 SILLON METALICO GIRATORIO MERACLON | 35,00- | | |
| 1013536 SILLON METALICO GIRATORIO MERACLON | 35,00- | | |
| 1013537 SILLON METALICO GIRATORIO MERACLON | 35,00- | | |
| 1013538 SILLON METALICO GIRATORIO MERACLON | 35,00- | | |
| 1013539 SILLON METALICO GIRATORIO MERACLON | 35,00- | | |
| 1013540 SILLON METALICO GIRATORIO MERACLON | 35,00- | | |
| 1013541 SILLON METALICO GIRATORIO MERACLON | 35,00- | | |
| 1013542 SILLON METALICO GIRATORIO MERACLON | 35,00- | | |
| 1013543 SILLON METALICO GIRATORIO MERACLON | 35,00- | | |

| | | | |
|---|---|---|---|
| 1013544 SILLON METALICO GIRATORIO MERACLON | 35,00- | | |
| 1013545 SILLON METALICO GIRATORIO MERACLON | 35,00- | | |
| 1013546 SILLON METALICO GIRATORIO MERACLON | 35,00- | | |
| 1013547 SILLON METALICO GIRATORIO MERACLON | 35,00- | | |
| 1013548 SILLON METALICO GIRATORIO MERACLON | 35,00- | | |
| 1013549 SILLON METALICO GIRATORIO MERACLON | 35,00- | | |
| 1013550 SILLON METALICO GIRATORIO MERACLON | 35,00- | | |
| 1013551 SILLON METALICO GIRATORIO MERACLON | 35,00- | | |
| 1013552 SILLON METALICO GIRATORIO MERACLON | 35,00- | | |
| 1013553 SILLON METALICO GIRATORIO MERACLON | 35,00- | | |
| 1013554 SILLON METALICO GIRATORIO MERACLON | 35,00- | | |
| 1013555 SILLON METALICO GIRATORIO MERACLON | 35,00- | | |
| 1013685 SILLON METALICO GIRATORIO MERACLON | 25,00- | | |
| 1013686 SILLON METALICO GIRATORIO MERACLON | 25,00- | | |
| 1013687 SILLON METALICO GIRATORIO MERACLON | 25,00- | | |
| 1013688 SILLON METALICO GIRATORIO MERACLON | 25,00- | | |
| 1013689 SILLON METALICO GIRATORIO MERACLON | 25,00- | | |
| * 0010 Baja | 3.174,00- | | |
| ** MMO/SIL SILLON | 3.174,00- | | |
| 1028244 SILLA DIRECCION CON RESPALDO A | 143,41 | 143,41 | 1,14- |
| 1028245 SILLA CON PATA TIPO PATIN, CON | 60,96 | 60,96 | 0,48- |
| 1028248 SILLA CON PATA TIPO PATIN, CON | 60,96 | 60,96 | 0,48- |
| 1028249 SILLA CON PATTA TIPO PATIN, | 65,22 | 65,22 | 0,52- |
| 1028250 SILLA CON PATTA TIPO PATIN, | 65,22 | 65,22 | 0,52- |
| 1028251 SILLA CON PATTA TIPO PATIN, | 65,22 | 65,22 | 0,52- |
| 1028252 SILLA CON PATTA TIPO PATIN, | 65,22 | 65,22 | 0,52- |
| 1028253 SILLA DIRECCION RESPALDO FORMA CONVEXA | 122,90 | 122,90 | 0,98- |

| | | | |
|---|---|---|---|
| 1028257 SILLA MODULO DE ESPERA BAJO | 78,63 | 78,63 | 0,62- |
| 1028258 SILLA MODULO DE ESPERA BAJO | 78,63 | 78,63 | 0,62- |
| 1028262 SILLA VAMA MODELO BADAJOZ | 49,62 | 49,62 | 0,39- |
| 1028263 SILLA VAMA MODELO BADAJOZ | 49,62 | 49,62 | 0,39- |
| 1028264 SILLA VAMA MODELO BADAJOZ | 49,62 | 49,62 | 0,39- |
| 1028265 SILLA VAMA MODELO BADAJOZ | 49,62 | 49,62 | 0,39- |
| 1028266 SILLA VAMA MODELO BADAJOZ | 49,62 | 49,62 | 0,39- |
| 1028267 SILLA VAMA MODELO BADAJOZ | 49,62 | 49,62 | 0,39- |
| 1028268 SILLA VAMA MODELO BADAJOZ | 49,62 | 49,62 | 0,39- |
| 1028269 SILLA VAMA MODELO BADAJOZ | 49,63 | 49,63 | 0,39- |
| 1028270 SILLA VAMA MODELO BADAJOZ | 49,63 | 49,63 | 0,39- |
| 1028271 SILLA VAMA MODELO BADAJOZ | 49,63 | 49,63 | 0,39- |
| 1028295 SILLA DIRECCION C/ RESPALDO FORMA CONVEXA | 116,19 | 116,19 | 0,93- |
| 1028298 SILLA C/PATA T PATIN | 61,25 | 61,25 | 0,49- |
| 1028299 SILLA C/PATA T PATIN | 61,25 | 61,25 | 0,49- |
| 1028312 SILLA DIRECCION C/ RESPALDO FORMA CONVEXA | 117,16 | 117,16 | 0,93- |
| 1028365 SILLA VAMA | 76,97 | 76,97 | 0,62- |
| 1028381 SILLA ERGONOMICA | 234,71 | 234,71 | 1,86- |
| 1028382 SILLA DE DIRECCION RESPALDO FORMA CONVEXA | 3,55 | 3,55 | 0,02- |
| * 0001 Alta patrimonial | 1.973,68 | 1.973,68 | 15,64- |
| 1010607 SILLA | 25,00- | | |
| 1010608 SILLA | 25,00- | | |
| 1010609 SILLA | 25,00- | | |
| 1010610 SILLA | 25,00- | | |
| 1010611 SILLA | 25,00- | | |
| 1010612 SILLA | 25,00- | | |
| 1010613 SILLA | 25,00- | | |

| | | | |
|---|---|---|---|
| 1010614 SILLA | 25,00- | | |
| 1010615 SILLA | 25,00- | | |
| 1010616 SILLA | 25,00- | | |
| 1010617 SILLA | 25,00- | | |
| 1010618 SILLA | 25,00- | | |
| 1010619 SILLA | 25,00- | | |
| 1010620 SILLA | 25,00- | | |
| 1010621 SILLA | 25,00- | | |
| 1011387 SILLA METALICA FIJA MERACLON GRIS | 30,00- | | |
| 1011388 SILLA METALICA FIJA MERACLON GRIS | 30,00- | | |
| 1011389 SILLA METALICA FIJA MERACLON GRIS | 30,00- | | |
| 1011390 SILLA METALICA FIJA MERACLON GRIS | 30,00- | | |
| 1011391 SILLA METALICA FIJA MERACLON GRIS | 30,00- | | |
| 1011392 SILLA METALICA FIJA MERACLON GRIS | 30,00- | | |
| 1011393 SILLA METALICA FIJA MERACLON GRIS | 30,00- | | |
| 1011394 SILLA METALICA FIJA MERACLON GRIS | 30,00- | | |
| 1011395 SILLA METALICA FIJA MERACLON GRIS | 30,00- | | |
| 1011396 SILLA METALICA FIJA MERACLON GRIS | 30,00- | | |
| 1011397 SILLA METALICA FIJA MERACLON GRIS | 30,00- | | |
| 1011398 SILLA METALICA FIJA MERACLON GRIS | 30,00- | | |
| 1011399 SILLA METALICA FIJA MERACLON GRIS | 30,00- | | |
| 1011400 SILLA METALICA FIJA MERACLON GRIS | 30,00- | | |
| 1011401 SILLA METALICA FIJA MERACLON GRIS | 30,00- | | |
| 1011402 SILLA METALICA FIJA MERACLON GRIS | 30,00- | | |
| 1011403 SILLA METALICA FIJA MERACLON GRIS | 30,00- | | |
| 1011404 SILLA METALICA FIJA MERACLON GRIS | 30,00- | | |
| 1011405 SILLA METALICA FIJA MERACLON GRIS | 30,00- | | |

| | | | |
|---|---|---|---|
| 1011408 SILLA METALICA FIJA MERACLON GRIS | 30,00- | | |
| 1011407 SILLA METALICA FIJA MERACLON GRIS | 30,00- | | |
| 1011408 SILLA METALICA FIJA MERACLON GRIS | 30,00- | | |
| 1011409 SILLA METALICA FIJA MERACLON GRIS | 30,00- | | |
| 1011410 SILLA METALICA FIJA MERACLON GRIS | 30,00- | | |
| 1011411 SILLA METALICA FIJA MERACLON GRIS | 30,00- | | |
| 1011412 SILLA METALICA FIJA MERACLON GRIS | 30,00- | | |
| 1011413 SILLA METALICA FIJA MERACLON GRIS | 30,00- | | |
| 1012004 SILLA | 1,00- | | |
| 1012005 SILLA | 1,00- | | |
| 1012006 SILLA | 1,00- | | |
| 1012007 SILLA | 1,00- | | |
| 1012008 SILLA | 1,00- | | |
| 1012009 SILLA | 1,00- | | |
| 1012010 SILLA | 1,00- | | |
| 1012011 SILLA | 1,00- | | |
| 1012012 SILLA | 1,00- | | |
| 1012013 SILLA | 1,00- | | |
| 1012014 SILLA | 1,00- | | |
| 1012015 SILLA | 1,00- | | |
| 1012016 SILLA | 1,00- | | |
| 1012017 SILLA | 1,00- | | |
| 1012018 SILLA | 1,00- | | |
| 1012019 SILLA | 1,00- | | |
| 1012020 SILLA | 1,00- | | |
| 1013487 SILLA METALICA FIJA MERACLON | 30,00- | | |
| 1013488 SILLA METALICA FIJA MERACLON | 30,00- | | |

| | | | |
|---|---|---|---|
| 1013489 SILLA METALICA FIJA MERACLON | 30,00- | | |
| 1013490 SILLA METALICA FIJA MERACLON | 30,00- | | |
| 1013491 SILLA METALICA FIJA MERACLON | 30,00- | | |
| 1013492 SILLA METALICA FIJA MERACLON | 30,00- | | |
| 1013493 SILLA METALICA FIJA MERACLON | 30,00- | | |
| 1013494 SILLA METALICA FIJA MERACLON | 30,00- | | |
| 1013495 SILLA METALICA FIJA MERACLON | 30,00- | | |
| 1013496 SILLA METALICA FIJA MERACLON | 30,00- | | |
| 1013497 SILLA METALICA FIJA MERACLON | 30,00- | | |
| 1013498 SILLA METALICA FIJA MERACLON | 30,00- | | |
| 1013499 SILLA METALICA FIJA MERACLON | 30,00- | | |
| 1013500 SILLA METALICA FIJA MERACLON | 30,00- | | |
| 1013501 SILLA METALICA FIJA MERACLON | 30,00- | | |
| 1013502 SILLA METALICA FIJA MERACLON | 30,00- | | |
| 1013503 SILLA METALICA FIJA MERACLON | 30,00- | | |
| 1013504 SILLA METALICA FIJA MERACLON | 30,00- | | |
| 1013505 SILLA METALICA FIJA MERACLON | 30,00- | | |
| 1013506 SILLA METALICA FIJA MERACLON | 30,00- | | |
| 1013507 SILLA METALICA FIJA MERACLON | 30,00- | | |
| 1013508 SILLA METALICA FIJA MERACLON | 30,00- | | |
| 1013518 SILLA METALICA FIJA MERACLON | 30,00- | | |
| 1013519 SILLA METALICA FIJA MERACLON | 30,00- | | |
| 1013520 SILLA METALICA FIJA MERACLON | 30,00- | | |
| 1013521 SILLA METALICA FIJA MERACLON | 30,00- | | |
| 1013522 SILLA METALICA FIJA MERACLON | 30,00- | | |
| 1013675 SILLA METALICA FIJA MERACLON | 20,00- | | |
| 1013676 SILLA METALICA FIJA MERACLON | 20,00- | | |

| | | | |
|---|---|---|---|
| 1013677 SILLA METALICA FIJA MERACLON | 20,00- | | |
| 1013678 SILLA METALICA FIJA MERACLON | 20,00- | | |
| 1013679 SILLA METALICA FIJA MERACLON | 20,00- | | |
| * 0010 Baja | 2.112,00- | | |
| ** MMO/SLL SILLA | 138,32- | 1.973,68 | 15,64- |
| 1011380 SILLA ANATOMICA MECANOGRAFA | 60,00- | | |
| 1011381 SILLA ANATOMICA MECANOGRAFA | 60,00- | | |
| 1011382 SILLA ANATOMICA MECANOGRAFA | 60,00- | | |
| 1011383 SILLA ANATOMICA MECANOGRAFA | 60,00- | | |
| 1011384 SILLA ANATOMICA MECANOGRAFA | 60,00- | | |
| 1011385 SILLA ANATOMICA MECANOGRAFA | 60,00- | | |
| 1011386 SILLA ANATOMICA MECANOGRAFA | 60,00- | | |
| 1013484 SILLA ANATOMICA MECANOGRAFA | 30,00- | | |
| 1013485 SILLA ANATOMICA MECANOGRAFA | 30,00- | | |
| 1013486 SILLA ANATOMICA MECANOGRAFA | 30,00- | | |
| * 0010 Baja | 510,00- | | |
| ** MMO/SME SILLA MECANOGRAFICA | 510,00- | | |
| 1010588 MODULO SOFA | 60,00- | | |
| 1010589 MODULO SOFA | 60,00- | | |
| 1010590 MODULO SOFA | 60,00- | | |
| 1010591 MODULO SOFA | 60,00- | | |
| 1010592 MODULO SOFA | 60,00- | | |
| 1010593 MODULO SOFA | 60,00- | | |
| 1011342 MODULOS SOFA MERACLON GRIS | 60,00- | | |
| 1011343 MODULOS SOFA MERACLON GRIS | 60,00- | | |
| 1011344 MODULOS SOFA MERACLON GRIS | 60,00- | | |
| 1011345 MODULOS SOFA MERACLON GRIS | 60,00- | | |

# Cuenta General 2009

| | | | |
|---|---|---|---|
| 1011346 MODULOS SOFA MERACLON GRIS | 60,00- | | |
| 1011347 MODULOS SOFA MERACLON GRIS | 60,00- | | |
| 1011348 MODULOS SOFA MERACLON GRIS | 60,00- | | |
| 1011349 MODULOS SOFA MERACLON GRIS | 60,00- | | |
| 1011350 MODULOS SOFA MERACLON GRIS | 60,00- | | |
| 1011351 MODULOS SOFA MERACLON GRIS | 60,00- | | |
| 1011352 MODULOS SOFA MERACLON GRIS | 60,00- | | |
| 1011353 MODULOS SOFA MERACLON GRIS | 60,00- | | |
| 1011354 MODULOS SOFA MERACLON GRIS | 60,00- | | |
| 1011355 MODULOS SOFA MERACLON GRIS | 60,00- | | |
| 1011356 MODULOS SOFA MERACLON GRIS | 60,00- | | |
| 1011357 MODULOS SOFA MERACLON GRIS | 60,00- | | |
| 1011358 MODULOS SOFA MERACLON GRIS | 60,00- | | |
| 1011966 MODULO SOFA | 1,00- | | |
| 1011967 MODULO SOFA | 1,00- | | |
| 1011968 MODULO SOFA | 1,00- | | |
| 1011969 MODULO SOFA | 1,00- | | |
| 1011970 MODULO SOFA | 1,00- | | |
| 1011971 MODULO SOFA | 1,00- | | |
| 1011972 MODULO SOFA | 1,00- | | |
| 1011973 MODULO SOFA | 1,00- | | |
| 1011974 MODULO SOFA | 1,00- | | |
| 1011975 MODULO SOFA | 1,00- | | |
| 1011976 MODULO SOFA | 1,00- | | |
| 1011977 MODULO SOFA | 1,00- | | |
| 1013444 MODULO SOFA MERACLON GRIS | 10,00- | | |
| 1013445 MODULO SOFA MERACLON GRIS | 10,00- | | |

| | | | |
|---|---|---|---|
| 1013446 MODULO SOFA MERACLON GRIS | 10,00- | | |
| 1013447 MODULO SOFA MERACLON GRIS | 10,00- | | |
| 1013448 MODULO SOFA MERACLON GRIS | 10,00- | | |
| 1013449 MODULO SOFA MERACLON GRIS | 10,00- | | |
| 1013450 MODULO SOFA MERACLON GRIS | 10,00- | | |
| 1013451 MODULO SOFA MERACLON GRIS | 10,00- | | |
| 1013452 MODULO SOFA MERACLON GRIS | 10,00- | | |
| 1013453 MODULO SOFA MERACLON GRIS | 10,00- | | |
| 1013454 MODULO SOFA MERACLON GRIS | 10,00- | | |
| 1013455 MODULO SOFA MERACLON GRIS | 10,00- | | |
| * 0010 Baja | 1.512,00- | | |
| ** MMO/SOF SOFA | 1.512,00- | | |
| 1012021 SILLON | 1,00- | | |
| 1012022 SILLON | 1,00- | | |
| 1012023 SILLON | 1,00- | | |
| 1012024 SILLON | 1,00- | | |
| 1012025 SILLON | 1,00- | | |
| 1012026 SILLON | 1,00- | | |
| 1012027 SILLON | 1,00- | | |
| 1012028 SILLON | 1,00- | | |
| 1012029 SILLON | 1,00- | | |
| 1012030 SILLON | 1,00- | | |
| 1012031 SILLON | 1,00- | | |
| 1012032 SILLON | 1,00- | | |
| 1012033 SILLON | 1,00- | | |
| 1012034 SILLON | 1,00- | | |
| 1012035 SILLON | 1,00- | | |

# Cuenta General 2009

| | | | |
|---|---|---|---|
| 1012036 SILLON | 1,00- | | |
| 1012037 SILLON | 1,00- | | |
| 1012038 SILLON | 1,00- | | |
| 1012039 SILLON | 1,00- | | |
| 1012040 SILLON | 1,00- | | |
| 1012041 SILLON | 1,00- | | |
| 1012042 SILLON | 1,00- | | |
| 1012043 SILLON | 1,00- | | |
| 1012044 SILLON | 1,00- | | |
| * 0010 Baja | 24,00- | | |
| ** MMO/STR SILLON DE TRABAJO CON RUEDAS | 24,00- | | |
| 1010628 TABLON ANUNCIOS | 12,00- | | |
| 1011452 TABLON ANUNCIOS DE MADERA FORR | 20,00- | | |
| 1011453 TABLON ANUNCIOS DE MADERA FORR | 20,00- | | |
| 1011454 TABLON ANUNCIOS DE MADERA FORR | 20,00- | | |
| 1011455 TABLON ANUNCIOS DE MADERA FORR | 20,00- | | |
| 1013556 TABLON ANUNCIOS MADERA | 10,00- | | |
| 1013557 TABLON ANUNCIOS MADERA | 10,00- | | |
| 1013691 TABLON ANUNCIO MADERA EN FORMICA | 2,00- | | |
| 1013692 TABLON ANUNCIO MADERA EN FORMICA | 2,00- | | |
| * 0010 Baja | 116,00- | | |
| ** MMO/TAB TABLON DE ANUNCIOS | 116,00- | | |
| 1010627 TABURETE GIRATORIO | 12,00- | | |
| 1010628 TABURETE GIRATORIO | 12,00- | | |
| * 0010 Baja | 24,00- | | |
| ** MMO/TER TABURETE ERGONÓMICO | 24,00- | | |
| 1028329 VITRINA EXPOSITOR | 221,75 | 221,75 | 1,76- |

# Cuenta General 2009

| | | | |
|---|---|---|---|
| * 0001 Alta patrimonial | 221,75 | 221,75 | 1,76- |
| ** MMO/VIT VITRINA | 221,75 | 221,75 | 1,76- |
| *** 2260 MOBILIARIO DE OFICINA Y OTRAS INSTALACIONES | 9.664,72- | 17.434,28 | 276,48- |
| 1027214 KONICA BIZHUB C550 | 14.844,40 | 14.844,40 | 1.392,93- |
| 1028340 FOTOCOPIADORA | 698,42 | 698,42 | 6,94- |
| * 0001 Alta patrimonial | 15.542,82 | 15.542,82 | 1.399,87- |
| 1011282 FOTOCOPIADORA RICOH AF270 | 120,00- | | |
| 1013696 FOTOCOPIADORA INFOTEC | 80,00- | | |
| * 0010 Baja | 200,00- | | |
| ** MEF/FOT FOTOCOPIADORA | 15.342,82 | 15.542,82 | 1.399,87- |
| 1010530 BOTIQUIN METALICO | 8,00- | | |
| 1011246 BOTIQUIN METALICO | 16,00- | | |
| 1013338 BOTIQUIN METALICO | 1,00- | | |
| * 0010 Baja | 25,00- | | |
| ** MEO/BQN BOTIQUIN | 25,00- | | |
| 1027231 CANON TX-1210E | 18,12 | 18,12 | 1,09- |
| 1027232 CANON TX-1210E | 18,12 | 18,12 | 1,09- |
| 1027233 CANON TX-1210E | 18,12 | 18,12 | 1,09- |
| 1027443 CANON TX-1210E | 18,56 | 18,56 | 0,36- |
| 1027444 CANON TX-1210E | 18,56 | 18,56 | 0,36- |
| * 0001 Alta patrimonial | 91,48 | 91,48 | 3,99- |
| 1010531 CALCULADORA ELECTRICA | 12,00- | | |
| 1011249 CALCULADORA ELECTRICA | 72,00- | | |
| 1011250 CALCULADORA ELECTRICA | 72,00- | | |
| 1013339 CALCULADORA ELECTRICA | 50,00- | | |
| 1013340 CALCULADORA ELECTRICA | 50,00- | | |
| 1013341 CALCULADORA ELECTRICA | 50,00- | | |

# Cuenta General 2009

| | | | |
|---|---|---|---|
| 1013620 CALCULADORA ELECTRICA | 15,00- | | |
| * 0010 Baja | 321,00- | | |
| ** MEO/CAL CALCULADORA | 229,52- | 91,48 | 3,99- |
| 1010533 CENICERO METALICO | 8,00- | | |
| 1010534 CENICERO METALICO | 8,00- | | |
| * 0010 Baja | 16,00- | | |
| ** MEO/CEN CENICERO | 16,00- | | |
| 1010532 CALENTADOR ELECTRICO | 40,00- | | |
| 1012053 CALENTADOR ELECTRICO | 1,00- | | |
| 1013586 CALENTADOR ELECTRICO | 20,00- | | |
| * 0010 Baja | 61,00- | | |
| ** MEO/CTD CALENTADOR | 61,00- | | |
| 1028332 ENCUADERNADORA | 269,69 | 269,69 | 2,14- |
| * 0001 Alta patrimonial | 269,69 | 269,69 | 2,14- |
| ** MEO/ENC ENCUADERNADORA | 269,69 | 269,69 | 2,14- |
| 1011283 FUENTE DE AGUA ITU | 216,00- | | |
| 1013386 FUENTE DE AGUA TANEX | 200,00- | | |
| * 0010 Baja | 416,00- | | |
| ** MEO/FUE FUENTE DE AGUA | 416,00- | | |
| 1028330 DESTRUCTORA | 62,32 | 62,32 | 0,50- |
| * 0001 Alta patrimonial | 62,32 | 62,32 | 0,50- |
| ** MEO/MDD MAQUINA DESTRUCTORA DE DOCUMENTOS | 62,32 | 62,32 | 0,50- |
| 1010567 MAQUINA MANUAL | 10,00- | | |
| 1010568 MAQUINA MANUAL | 10,00- | | |
| 1010569 MAQUINA MANUAL | 10,00- | | |
| 1010570 MAQUINA MANUAL | 10,00- | | |
| 1011920 MAQUINA DE ESCRIBIR MECANICA | 1,00- | | |

| | | | |
|---|---|---|---|
| 1011921 MAQUINA DE ESCRIBIR MECANICA | 1,00- | | |
| 1011922 MAQUINA DE ESCRIBIR MECANICA | 1,00- | | |
| 1013393 MAQUINA ESCRIBIR MANUAL OLIVETTI | 40,00- | | |
| 1013644 MAQUINA ESCRIBIR MANUAL | 15,00- | | |
| * 0010 Baja | 98,00- | | |
| ** MEO/MEC MAQUINA DE ESCRIBIR MECANICA | 98,00- | | |
| 1010568 MAQUINA DE ESCRIBIR ELECTRICA | 10,00- | | |
| 1011465 MAQUINA DE ESCRIBIR ELECTRICA PHILIPS | 30,00- | | |
| 1011466 MAQUINA DE ESCRIBIR ELECTRICA PHILIPS | 30,00- | | |
| 1011923 MAQUINA DE ESCRIBIR ELECTRICA | 1,00- | | |
| 1011924 MAQUINA DE ESCRIBIR ELECTRICA | 1,00- | | |
| 1011925 MAQUINA DE ESCRIBIR ELECTRICA | 1,00- | | |
| 1011926 MAQUINA DE ESCRIBIR ELECTRICA | 1,00- | | |
| 1013643 MAQUINA ESCRIBIR ELECTRICA | 25,00- | | |
| * 0010 Baja | 99,00- | | |
| ** MEO/MEE MAQUINA DE ESCRIBIR ELECTRICA | 99,00- | | |
| 1028302 JUEGO DE PIES | 10,12 | 10,12 | 0,08- |
| 1028303 JUEGO DE PIES | 10,12 | 10,12 | 0,08- |
| * 0001 Alta patrimonial | 20,24 | 20,24 | 0,16- |
| ** MEO/RPP REPOSAPIES | 20,24 | 20,24 | 0,16- |
| 1010605 SECAMANOS ELECTRICO | 60,00- | | |
| 1010606 SECAMANOS ELECTRICO | 60,00- | | |
| 1011377 SECAMANOS ELECTRICO | 50,00- | | |
| 1011378 SECAMANOS ELECTRICO | 50,00- | | |
| 1011379 SECAMANOS ELECTRICO | 50,00- | | |
| 1013482 SECAMANOS ELECTRICO STANDARS-PULSADOR | 40,00- | | |
| 1013483 SECAMANOS ELECTRICO STANDARS-PULSADOR | 40,00- | | |

| | | | |
|---|---|---|---|
| 1013673 SECAMANOS ELECTRICOS | 15,00- | | |
| 1013674 SECAMANOS ELECTRICOS | 15,00- | | |
| * 0010 Baja | 380,00- | | |
| ** MEO/SMA SECAMANOS | 380,00- | | |
| *** 2262 2262 | 14.370,55 | 15.986,55 | 1.406,66- |
| 1027392 EQUIPO DE RECUENTO LUDLUM | 5.962,40 | 5.962,40 | 171,52- |
| * 0001 Alta patrimonial | 5.962,40 | 5.962,40 | 171,52- |
| ** MEL/APA ANALIZADOR PARTICULAS | 5.962,40 | 5.962,40 | 171,52- |
| 1027278 KNFLAB/N 840 | 1.678,95 | 1.678,95 | 117,30- |
| * 0001 Alta patrimonial | 1.678,95 | 1.678,95 | 117,30- |
| ** MEL/BDV BOMBA DE VACIO | 1.678,95 | 1.678,95 | 117,30- |
| 1027279 HEIDOLPH/PUMDRIVA 5106 | 2.088,00 | 2.088,00 | 145,87- |
| * 0001 Alta patrimonial | 2.088,00 | 2.088,00 | 145,87- |
| ** MEL/BPE BOMBA PERISTALTICA | 2.088,00 | 2.088,00 | 145,87- |
| 1027337 RAYPA/UCI500 | 1.977,80 | 1.977,80 | 111,08- |
| * 0001 Alta patrimonial | 1.977,80 | 1.977,80 | 111,08- |
| ** MEL/BUS BAÑOS ULTRASONIDOS | 1.977,80 | 1.977,80 | 111,08- |
| 1027493 CALORIMETRO DEWAR | 133,40 | 133,40 | 1,97- |
| * 0001 Alta patrimonial | 133,40 | 133,40 | 1,97- |
| ** MEL/CAL CALORIMETRO | 133,40 | 133,40 | 1,97- |
| 1027495 CAUDALIMETRO DIGITAL SIKA ELEC | 939,54 | 939,54 | 13,84- |
| 1027496 CAUDALIMETRO DIGITAL SIKA ELEC | 939,54 | 939,54 | 13,84- |
| * 0001 Alta patrimonial | 1.879,08 | 1.879,08 | 27,68- |
| ** MEL/CAU CAUDALIMETRO | 1.879,08 | 1.879,08 | 27,68- |
| 1027382 COLUMNA CAPILAR CROMATOGRAFO D | 964,97 | 964,97 | 52,21- |
| * 0001 Alta patrimonial | 964,97 | 964,97 | 52,21- |
| ** MEL/CDC COLUMNA PARA CROMATOGRAFO | 964,97 | 964,97 | 52,21- |

| | | | |
|---|---|---|---|
| 1027494 EQUIPO DESTILADOR ENOLÓGICO JP | 3.786,24 | 3.786,24 | 55,76- |
| * 0001 Alta patrimonial | 3.786,24 | 3.786,24 | 55,76- |
| ** MEL/DES DESTILADOR | 3.786,24 | 3.786,24 | 55,76- |
| 1027384 DETECTOR ÍNDICE REFRACCIÓN 1200,G1362A | 10.201,04 | 10.201,04 | 562,45- |
| * 0001 Alta patrimonial | 10.201,04 | 10.201,04 | 562,45- |
| ** MEL/DIR DETECTOR DE ÍNDICE DE REFRACCIÓN | 10.201,04 | 10.201,04 | 562,45- |
| 1027506 ESTUFA DESECACIÓN AI80 INDELAB/IDL-AL80 | 818,96 | 818,96 | 12,06- |
| * 0001 Alta patrimonial | 818,96 | 818,96 | 12,06- |
| ** MEL/EDE ESTUFA DE DESECACION Y ESTERILIZACION | 818,96 | 818,96 | 12,06- |
| 1027336 SELECTA/SELECT-HORN | 3.075,91 | 3.075,91 | 172,76- |
| 1027492 HORNO MUFLA SELECTA/SELECT-HORN | 3.075,91 | 3.075,91 | 45,30- |
| * 0001 Alta patrimonial | 6.151,82 | 6.151,82 | 218,06- |
| ** MEL/HMU HORNO DE MUFLA | 6.151,82 | 6.151,82 | 218,06- |
| 1027383 INYECTOR CAPILAR 9000 SPLT/SPLTLS | 4.700,47 | 4.700,47 | 254,34- |
| * 0001 Alta patrimonial | 4.700,47 | 4.700,47 | 254,34- |
| ** MEL/IYC INYECTOR CAPILAR | 4.700,47 | 4.700,47 | 254,34- |
| 1028367 MICROONDAS MULNEX | 27,06 | 27,06 | 0,27- |
| * 0001 Alta patrimonial | 27,06 | 27,06 | 0,27- |
| ** MEL/MCO MICROONDAS | 27,06 | 27,06 | 0,27- |
| 1027503 MANTAS CALEFACTORAS 500 ML MAHITA/655 | 118,32 | 118,32 | 1,74- |
| 1027504 MANTAS CALEFACTORAS 500 ML MAHITA/655 | 118,32 | 118,32 | 1,74- |
| 1027505 MANTAS CALEFACTORAS 500 ML MAHITA/655 | 118,32 | 118,32 | 1,74- |
| * 0001 Alta patrimonial | 354,96 | 354,96 | 5,22- |
| ** MEL/MMA MANTA CALEFACTORA PARA MATRACES | 354,96 | 354,96 | 5,22- |
| 1027338 VOLUMEN 20-200 UL LABMATE/LM200 | 153,12 | 153,12 | 8,60- |
| 1027339 VOLUMEN 20-200 UL LABMATE/LM200 | 153,12 | 153,12 | 8,60- |
| 1027340 VOLUMEN 20-200 UL LABMATE/LM200 | 153,12 | 153,12 | 8,60- |

| | | | |
|---|---|---|---|
| 1027341 VOLUMEN 20-200 UL LABMATE/LM200 | 153,12 | 153,12 | 8,60- |
| 1027342 VOLUMEN 20-200 UL LABMATE/LM200 | 153,12 | 153,12 | 8,60- |
| 1027343 VOLUMEN 100-1000 UL LABMATE/LM200 | 153,12 | 153,12 | 8,60- |
| 1027344 VOLUMEN 100-1000 UL LABMATE/LM200 | 153,12 | 153,12 | 8,60- |
| 1027345 VOLUMEN 100-1000 UL LABMATE/LM200 | 153,12 | 153,12 | 8,60- |
| 1027346 VOLUMEN 100-1000 UL LABMATE/LM200 | 153,12 | 153,12 | 8,60- |
| 1027347 VOLUMEN 100-1000 UL LABMATE/LM200 | 153,12 | 153,12 | 8,60- |
| * 0001 Alta patrimonial | 1.531,20 | 1.531,20 | 86,00- |
| ** MEL/MPE MICROPIPETA ELECTRONICA | 1.531,20 | 1.531,20 | 86,00- |
| 1027501 PHMETRO CON AGITADOR CRISON | 535,92 | 535,92 | 7,89- |
| 1027502 PHMETRO CON AGITADOR CRISON | 535,92 | 535,92 | 7,89- |
| * 0001 Alta patrimonial | 1.071,84 | 1.071,84 | 15,78- |
| ** MEL/PHM PHMETRO | 1.071,84 | 1.071,84 | 15,78- |
| *** 2263 2263 | 43.328,19 | 43.328,19 | 1.837,57- |
| 1027290 TERMO 75 LITROS COINTRA/TNC 80 | 1.033,56 | 1.033,56 | 69,73- |
| * 0001 Alta patrimonial | 1.033,56 | 1.033,56 | 69,73- |
| ** MEC/CEL CALENTADOR ELECTRICO | 1.033,56 | 1.033,56 | 69,73- |
| 1011251 CENICERO PAPELERA METALICA DIV | 30,00- | | |
| 1011252 CENICERO PAPELERA METALICA DIV | 30,00- | | |
| 1011253 CENICERO PAPELERA METALICA DIV | 30,00- | | |
| 1011254 CENICERO PAPELERA METALICA DIV | 30,00- | | |
| 1011255 CENICERO PAPELERA METALICA DIV | 30,00- | | |
| 1011256 CENICERO PAPELERA METALICA DIV | 30,00- | | |
| 1011890 CENICERO PAPELERA | 1,00- | | |
| 1011891 CENICERO PAPELERA | 1,00- | | |
| * 0010 Baja | 182,00- | | |
| ** MEC/CPL CENICERO-PAPELERA | 182,00- | | |

| | | | |
|---|---|---|---|
| 1027484 ORBEGOZO PWS0545 | 69,00 | 69,00 | 1,39- |
| 1027485 ORBEGOZO PWS0545 | 69,00 | 69,00 | 1,39- |
| 1027486 ORBEGOZO PWS0545 | 69,00 | 69,00 | 1,39- |
| 1027487 ORBEGOZO PWS0545 | 69,00 | 69,00 | 1,39- |
| * 0001 Alta patrimonial | 276,00 | 276,00 | 5,56- |
| ** MEC/VTL VENTILADOR | 276,00 | 276,00 | 5,56- |
| *** 2264 2264 | 1.127,56 | 1.309,56 | 75,29- |
| 1027245 BROTHER LASER HL-5250DN | 220,06 | 220,06 | 32,71- |
| 1027246 BROTHER LASER HL-5250DN | 220,06 | 220,06 | 32,71- |
| 1027247 BROTHER LASER HL-5250DN | 220,06 | 220,06 | 32,71- |
| 1027248 BROTHER LASER HL-5250DN | 220,06 | 220,06 | 32,71- |
| 1027249 BROTHER LASER HL-5250DN | 220,06 | 220,06 | 32,71- |
| 1027250 BROTHER LASER HL-5250DN | 220,06 | 220,06 | 32,71- |
| 1027251 BROTHER LASER HL-5250DN | 220,06 | 220,06 | 32,71- |
| 1027252 BROTHER LASER HL-5250DN | 220,06 | 220,06 | 32,71- |
| 1027253 BROTHER LASER HL-5250DN | 220,06 | 220,06 | 32,71- |
| 1027254 BROTHER LASER HL-5250DN | 220,06 | 220,06 | 32,71- |
| 1027255 BROTHER LASER HL-5250DN | 220,06 | 220,06 | 32,71- |
| 1027256 BROTHER LASER HL-5250DN | 220,06 | 220,06 | 32,71- |
| 1027257 BROTHER LASER HL-5250DN | 220,06 | 220,06 | 32,71- |
| 1027258 BROTHER LASER HL-5250DN | 220,06 | 220,06 | 32,71- |
| 1027259 BROTHER LASER HL-5250DN | 220,06 | 220,06 | 32,71- |
| 1027260 BROTHER LASER HL-5250DN | 220,06 | 220,06 | 32,71- |
| 1027261 BROTHER LASER HL-5250DN | 220,06 | 220,06 | 32,71- |
| 1027262 BROTHER LASER HL-5250DN | 220,06 | 220,06 | 32,71- |
| 1027263 BROTHER LASER HL-5250DN | 220,06 | 220,06 | 32,71- |
| 1027264 BROTHER LASER HL-5250DN | 220,06 | 220,06 | 32,71- |

| | | | |
|---|---|---|---|
| 1027265 BROTHER LASER HL-5250DN | 220,06 | 220,06 | 32,71- |
| 1027266 BROTHER LASER HL-5250DN | 220,06 | 220,06 | 32,71- |
| 1027267 BROTHER LASER HL-5250DN | 220,06 | 220,06 | 32,71- |
| 1027268 BROTHER LASER HL-5250DN | 220,06 | 220,06 | 32,71- |
| 1027269 BROTHER LASER HL-5250DN | 220,06 | 220,06 | 32,71- |
| 1027270 BROTHER LASER HL-5250DN | 220,06 | 220,06 | 32,71- |
| 1027271 BROTHER LASER HL-5250DN | 220,06 | 220,06 | 32,71- |
| 1027272 BROTHER LASER HL-5250DN | 220,06 | 220,06 | 32,71- |
| 1027273 BROTHER LASER HL-5250DN | 220,06 | 220,06 | 32,71- |
| 1027274 BROTHER LASER HL-5250DN | 220,06 | 220,06 | 32,71- |
| 1027275 BROTHER LASER HL-5250DN | 220,06 | 220,06 | 32,71- |
| 1027276 BROTHER LASER HL-5250DN | 220,06 | 220,06 | 32,71- |
| 1027277 BROTHER LASER HL-5250DN | 220,18 | 220,18 | 32,73- |
| 1028292 IMPRESORA HP LASERJET 6L | 16,02 | 16,02 | 0,31- |
| 1028368 IMPRESORA | 68,22 | 68,22 | 1,35- |
| 1028371 IMPRESORA | 8,64 | 8,64 | 0,17- |
| 1028373 IMPRESORA | 337,60 | 337,60 | 6,71- |
| 1028385 IMPRESORA HP LARSEJET | 67,80 | 67,80 | 1,35- |
| * 0001 Alta patrimonial | 7.760,38 | 7.760,38 | 1.089,34- |
| 1011472 IMPRESORA LASER LEXMARK OPTRA M410 | 110,00- | | |
| 1011473 IMPRESORA LASER LEXMARK OPTRA M410 | 110,00- | | |
| * 0010 Baja | 220,00- | | |
| ** MII/ILA IMPRESORA LASER | 7.540,38 | 7.760,38 | 1.089,34- |
| 1027236 EPSON TM-U295 | 357,00 | 357,00 | 53,79- |
| 1027237 EPSON TM-U295 | 357,00 | 357,00 | 53,79- |
| 1027238 EPSON TM-U295 | 357,00 | 357,00 | 53,79- |
| 1027239 EPSON TM-U295 | 357,00 | 357,00 | 53,79- |

| | | | |
|---|---|---|---|
| 1027240 EPSON TM-U295 | 357,00 | 357,00 | 53,79- |
| 1027241 EPSON TM-U295 | 357,00 | 357,00 | 53,79- |
| 1027242 EPSON TM-U295 | 357,00 | 357,00 | 53,79- |
| 1027243 EPSON TM-U295 | 357,01 | 357,01 | 53,79- |
| * 0001 Alta patrimonial | 2.856,01 | 2.856,01 | 430,32- |
| 1010636 IMPRESORA MATRICIAL OKI ML-3391 | 5,00- | | |
| * 0010 Baja | 5,00- | | |
| ** MII/IMA IMPRESORA MATRICIAL | 2.851,01 | 2.856,01 | 430,32- |
| 1011485 ORDENADOR PERSONAL PENTIUM DEL | 10,00- | | |
| * 0010 Baja | 10,00- | | |
| ** MIO/ORM ORDENADOR/MONITOR | 10,00- | | |
| 1028335 CPU | 71,82 | 71,82 | 1,43- |
| 1028374 CPU DELL OPTIPLEX | 224,43 | 224,43 | 4,46- |
| 1028375 CPU DELL OPTIPLEX | 225,06 | 225,06 | 4,47- |
| 1028376 CPU DELL OPTIPLEX | 225,06 | 225,06 | 4,47- |
| 1028377 CPU DELL OPTIPLEX | 225,06 | 225,06 | 4,47- |
| 1028378 CPU DELL OPTIPLEX | 225,06 | 225,06 | 4,47- |
| * 0001 Alta patrimonial | 1.196,49 | 1.196,49 | 23,77- |
| ** MIO/OSO ORDENADOR SOBREMESA / SERVIDOR | 1.196,49 | 1.196,49 | 23,77- |
| 1010637 INTERFACE RED EXTERNO AXIS 540 | 5,00- | | |
| 1011477 INTERFACE DE RED EXTERNO AXIS 540 | 5,00- | | |
| 1011476 INTERFACE DE RED EXTERNO AXIS 540 | 5,00- | | |
| 1012072 INTERFACE RED EXTERNO | 5,00- | | |
| 1012073 INTERFACE RED EXTERNO | 5,00- | | |
| 1013599 INTERFACER DE RED EXTERNO AXIS 540 | 5,00- | | |
| 1013600 INTERFACER DE RED EXTERNO AXIS 540 | 5,00- | | |
| 1013601 INTERFACER DE RED EXTERNO AXIS 540 | 5,00- | | |

| | | | |
|---|---|---|---|
| 1013602 INTERFACER DE RED EXTERNO AXIS 540 | 5,00- | | |
| 1013699 INTERFACE RED EXTERNO AXIS | 5,00- | | |
| * 0010 Baja | 50,00- | | |
| ** MIP/INT INTERFACE | 50,00- | | |
| 1028305 MONITOR | 16,19 | 16,19 | 0,33- |
| 1028318 MONITOR | 16,19 | 16,19 | 0,33- |
| 1028321 MONITOR | 16,19 | 16,19 | 0,33- |
| 1028338 MONITOR | 16,19 | 16,19 | 0,33- |
| 1028339 MONITOR | 16,19 | 16,19 | 0,33- |
| * 0001 Alta patrimonial | 80,95 | 80,95 | 1,65- |
| 1000816 MONITOR 17" ACER AC701 TC099 | 198,00- | | |
| 1000884 MONITOR 15" ACER AL502 TFT TC099 MM | 540,20- | | |
| 1000887 MONITOR 15" ACER AL502 TFT TC099 MM | 540,20- | | |
| 1000930 MONITOR 15" ACER AL502 TFT TC099 MM | 540,20- | | |
| 1017020 ORDENADOR SOBREMESA | 136,02- | | |
| * 0010 Baja | 1.954,62- | | |
| ** MIP/MON MONITOR | 1.873,67- | 80,95 | 1,65- |
| 1028285 RATON COMPATIBLE MICROSOFT | 0,42 | 0,42 | |
| 1028286 RATON COMPATIBLE MICROSOFT | 0,42 | 0,42 | |
| 1028306 RATON | 0,42 | 0,42 | |
| 1028307 RATON | 0,42 | 0,42 | |
| 1028319 RATON | 0,42 | 0,42 | |
| 1028322 RATON TAY | 0,42 | 0,42 | |
| 1028323 RATON TAY | 0,42 | 0,42 | |
| * 0001 Alta patrimonial | 2,94 | 2,94 | |
| ** MIP/RAT RATON | 2,94 | 2,94 | |
| 1010604 SISTEMA DE ALIMENTACION ININTERRUMPIDA | 60,00- | | |

| | | | |
|---|---|---|---|
| 1011376 SISTEMA ALIMENTACION ININTERRUMPIDA | 50,00- | | |
| 1013461 SISTEMA ALIMENTACION ININTER | 20,00- | | |
| 1013872 SISTEMA ALIMENTACION ININTERRUMPIDA | 50,00- | | |
| * 0010 Baja | 180,00- | | |
| ** MIP/SAI SISTEMA DE ALIMENTACION ININTERRUMPIDA | 180,00- | | |
| 1027328 SWITCH DLINK DES-3550 | 585,80 | 585,80 | 68,21- |
| 1027329 SWITCH DLINK DES-3550 | 585,80 | 585,80 | 68,21- |
| 1027330 SWITCH DLINK DES-3550 | 585,80 | 585,80 | 68,21- |
| 1027331 SWITCH DLINK DES-3550 | 585,80 | 585,80 | 68,21- |
| 1027332 SWITCH DLINK DES-3550 | 585,80 | 585,80 | 68,21- |
| 1027333 SWITCH DLINK DES-3550 | 585,80 | 585,80 | 68,21- |
| 1028386 PORT-SWITCH | 69,13 | 69,13 | 1,37- |
| * 0001 Alta patrimonial | 3.583,93 | 3.583,93 | 410,63- |
| ** MIP/SWI SWITCH | 3.583,93 | 3.583,93 | 410,63- |
| 1028287 TECLADO MECANICO | 2,58 | 2,58 | 0,05- |
| 1028288 TECLADO MECANICO | 2,58 | 2,58 | 0,05- |
| 1028308 TECLADO | 1,18 | 1,18 | 0,02- |
| 1028309 TECLADO | 1,18 | 1,18 | 0,02- |
| 1028320 TECLADO | 1,18 | 1,18 | 0,02- |
| * 0001 Alta patrimonial | 8,70 | 8,70 | 0,16- |
| ** MIP/TEC TECLADO | 8,70 | 8,70 | 0,16- |
| 1028342 HAYES MODEM ACCURA | 2,40 | 2,40 | 0,04- |
| * 0001 Alta patrimonial | 2,40 | 2,40 | 0,04- |
| ** MIR/MOD MODEM | 2,40 | 2,40 | 0,04- |
| 1027280 KIT DE INFORMACIÓN DISPENSADOR DE TICKETS | 11.075,79 | 11.075,79 | 1.517,23- |
| 1027281 PANTALLA MULTILÍNEA | 2.355,19 | 2.355,19 | 322,63- |
| 1027282 IMPRESORA DE TICKETS | 775,30 | 775,30 | 106,21- |

| | | | |
|---|---|---|---|
| 1027283 PANTALLA DE TURNO | 397,03 | 397,03 | 54,39- |
| 1027284 PANTALLA DE TURNO | 397,03 | 397,03 | 54,39- |
| 1027285 PANTALLA DE TURNO | 397,03 | 397,03 | 54,39- |
| 1027286 PANTALLA DE TURNO | 397,03 | 397,03 | 54,39- |
| 1027287 PANTALLA DE TURNO | 397,03 | 397,03 | 54,39- |
| 1027288 PANTALLA DE TURNO | 397,03 | 397,03 | 54,39- |
| 1027289 PANTALLA DE TURNO | 397,03 | 397,03 | 54,39- |
| 1027348 PUNTO ATENCIÓN AL PÚBLICO | 468,99 | 468,99 | 51,72- |
| 1027349 PUNTO ATENCIÓN AL PÚBLICO | 468,99 | 468,99 | 51,72- |
| 1027350 PUNTO ATENCIÓN AL PÚBLICO | 468,99 | 468,99 | 51,72- |
| 1027351 PUNTO ATENCIÓN AL PÚBLICO | 468,99 | 468,99 | 51,72- |
| 1027352 PUNTO ATENCIÓN AL PÚBLICO | 468,99 | 468,99 | 51,72- |
| 1027353 PUNTO ATENCIÓN AL PÚBLICO | 468,99 | 468,99 | 51,72- |
| 1027354 PUNTO ATENCIÓN AL PÚBLICO | 468,99 | 468,99 | 51,72- |
| 1027355 PUNTO ATENCIÓN AL PÚBLICO | 468,99 | 468,99 | 51,72- |
| 1027356 PUNTO ATENCIÓN AL PÚBLICO | 468,99 | 468,99 | 51,72- |
| 1027357 PUNTO ATENCIÓN AL PÚBLICO | 468,99 | 468,99 | 51,72- |
| 1027358 PUNTO ATENCIÓN AL PÚBLICO | 468,99 | 468,99 | 51,72- |
| 1027359 PUNTO ATENCIÓN AL PÚBLICO | 468,99 | 468,99 | 51,72- |
| 1027360 PUNTO ATENCIÓN AL PÚBLICO | 468,99 | 468,99 | 51,72- |
| 1027361 PUNTO ATENCIÓN AL PÚBLICO | 468,99 | 468,99 | 51,72- |
| 1027362 PUNTO ATENCIÓN AL PÚBLICO | 468,99 | 468,99 | 51,72- |
| 1027363 PUNTO ATENCIÓN AL PÚBLICO | 468,99 | 468,99 | 51,72- |
| 1027364 PUNTO ATENCIÓN AL PÚBLICO | 468,99 | 468,99 | 51,72- |
| 1027365 PUNTO ATENCIÓN AL PÚBLICO | 468,99 | 468,99 | 51,72- |
| 1027366 PUNTO ATENCIÓN AL PÚBLICO | 468,99 | 468,99 | 51,72- |
| 1027367 PUNTO ATENCIÓN AL PÚBLICO | 468,99 | 468,99 | 51,72- |

# Cuenta General 2009

| | | | |
|---|---|---|---|
| 1027368 PUNTO ATENCIÓN AL PÚBLICO | 468,99 | 468,99 | 51,72- |
| 1027369 PUNTO ATENCIÓN AL PÚBLICO | 469,09 | 469,09 | 51,73- |
| 1027370 PUNTO ATENCIÓN AL PÚBLICO | 421,20 | 421,20 | 46,45- |
| 1027371 PUNTO ATENCIÓN AL PÚBLICO | 421,20 | 421,20 | 46,45- |
| 1027372 PUNTO ATENCIÓN AL PÚBLICO | 421,20 | 421,20 | 46,45- |
| 1027373 PUNTO ATENCIÓN AL PÚBLICO | 421,20 | 421,20 | 46,45- |
| 1027374 PUNTO ATENCIÓN AL PÚBLICO | 421,20 | 421,20 | 46,45- |
| 1027375 PUNTO ATENCIÓN AL PÚBLICO | 421,20 | 421,20 | 46,45- |
| 1027376 PUNTO ATENCIÓN AL PÚBLICO | 421,20 | 421,20 | 46,45- |
| 1027377 PUNTO ATENCIÓN AL PÚBLICO | 421,20 | 421,20 | 46,45- |
| 1027378 PUNTO ATENCIÓN AL PÚBLICO | 421,20 | 421,20 | 46,45- |
| 1027379 PUNTO ATENCIÓN AL PÚBLICO | 421,20 | 421,20 | 46,45- |
| 1027380 PUNTO ATENCIÓN AL PÚBLICO | 421,20 | 421,20 | 46,45- |
| 1027381 PUNTO ATENCIÓN AL PÚBLICO | 421,16 | 421,16 | 46,44- |
| 1027391 COMPONENTE INFORMATICO ESATDEI | 415,73 | 415,73 | 21,92- |
| 1027433 PUNTO AUTOSERVICIO INVES SIK-1000 | 5.303,75 | 5.303,75 | 254,29- |
| 1027434 PUNTO AUTOSERVICIO INVES SIK-1000 | 5.303,75 | 5.303,75 | 254,29- |
| 1027435 PUNTO AUTOSERVICIO INVES SIK-1000 | 5.303,75 | 5.303,75 | 254,29- |
| 1027436 PUNTO AUTOSERVICIO INVES SIK-1000 | 5.303,75 | 5.303,75 | 254,29- |
| 1027437 PUNTO AUTOSERVICIO INVES SIK-1000 | 5.303,75 | 5.303,75 | 254,29- |
| 1027438 PUNTO AUTOSERVICIO INVES SIK-1000 | 5.303,75 | 5.303,75 | 254,29- |
| 1027439 PUNTO AUTOSERVICIO INVES SIK-1000 | 5.303,75 | 5.303,75 | 254,29- |
| 1027440 PUNTO AUTOSERVICIO INVES SIK-1000 | 5.303,75 | 5.303,75 | 254,29- |
| 1027441 PUNTO AUTOSERVICIO INVES SIK-1000 | 5.303,75 | 5.303,75 | 254,29- |
| 1027442 PUNTO AUTOSERVICIO INVES SIK-1000 | 5.303,77 | 5.303,77 | 254,29- |
| 1027449 PUNTO RECEPCIÓN E INFORMACIÓN DESASISTIDO | 11.075,77 | 11.075,77 | 477,93- |
| 1027450 PANTALLA MULTILÍNEA | 2.355,20 | 2.355,20 | 101,63- |

# Cuenta General 2009

| | | | |
|---|---|---|---|
| 1027451 IMPRESORA TICKETS | 775,30 | 775,30 | 33,46- |
| 1027452 PUNTO DE ATENCIÓN AL PÚBLICO | 397,03 | 397,03 | 17,13- |
| 1027453 PUNTO DE ATENCIÓN AL PÚBLICO | 397,03 | 397,03 | 17,13- |
| 1027454 PUNTO DE ATENCIÓN AL PÚBLICO | 397,03 | 397,03 | 17,13- |
| 1027455 PUNTO DE ATENCIÓN AL PÚBLICO | 397,03 | 397,03 | 17,13- |
| 1027456 PUNTO DE ATENCIÓN AL PÚBLICO | 397,03 | 397,03 | 17,13- |
| 1027457 PUNTO DE ATENCIÓN AL PÚBLICO | 397,03 | 397,03 | 17,13- |
| 1027458 PUNTO DE ATENCIÓN AL PÚBLICO | 397,03 | 397,03 | 17,13- |
| 1027459 PUNTO DE ATENCIÓN AL PÚBLICO | 397,03 | 397,03 | 17,13- |
| 1027460 PUNTO DE ATENCIÓN AL PÚBLICO | 397,03 | 397,03 | 17,13- |
| 1027461 PUNTO DE ATENCIÓN AL PÚBLICO | 397,03 | 397,03 | 17,13- |
| * 0001 Alta patrimonial | 103.987,55 | 103.987,55 | 7.371,18- |
| ** MIV/XXX MATERIAL INFORMATICO VARIOS | 103.987,55 | 103.987,55 | 7.371,18- |
| *** 2270 2270 | 117.059,73 | 119.479,35 | 9.327,09- |
| 1027212 SERV.PUBLICOS EMPLEO Y AGENCIA | 30,00 | 30,00 | 9,00- |
| * 0001 Alta patrimonial | 30,00 | 30,00 | 9,00- |
| ** MBS/IMP LIBRO-IMPRESO | 30,00 | 30,00 | 9,00- |
| *** 2291 2291 | 30,00 | 30,00 | 9,00- |
| 1028379 AURICULA INALAMBRICO | 246,32 | 246,32 | 3,91- |
| 1028380 AURICULA INALAMBRICO | 246,32 | 246,32 | 3,91- |
| * 0001 Alta patrimonial | 492,64 | 492,64 | 7,82- |
| ** MVA/AUR AURICULAR | 492,64 | 492,64 | 7,82- |
| 1027234 CARCASA CONEXION USB PARA DISCO | 26,36 | 26,36 | 2,66- |
| * 0001 Alta patrimonial | 26,36 | 26,36 | 2,66- |
| ** MVA/DUR DISCO DURO | 26,36 | 26,36 | 2,66- |
| 1010834 EQUIPO DE MUSICA | 25,00- | | |
| 1011459 EQUIPO DE MUSICA SANYO DCX110 | 50,00- | | |

# Cuenta General 2009

| | | | |
|---|---|---|---|
| 1012064 EQUIPO DE MUSICA | 10,00- | | |
| 1013690 EQUIPO MUSICA SIEMENS | 20,00- | | |
| * 0010 Baja | 105,00- | | |
| ** MVA/EQU EQUIPO DE MUSICA | 105,00- | | |
| 1011470 MAGNETOSCOPIO THOMSON | 90,00- | | |
| * 0010 Baja | 90,00- | | |
| ** MVA/MGN MAGNETOSCOPIO | 90,00- | | |
| 1028366 MALETIN DURO VIDEOPROYECTOR | 238,88 | 238,88 | 3,79- |
| * 0001 Alta patrimonial | 238,88 | 238,88 | 3,79- |
| ** MVA/MPP MALETIN PARA PROYECTOR | 238,88 | 238,88 | 3,79- |
| 1011463 PIZARRA VILEDA | 9,00- | | |
| * 0010 Baja | 9,00- | | |
| ** MVA/PPD PIZARRA | 9,00- | | |
| 1011460 PANTALLA PARA RETROPROYECTOR | 120,00- | | |
| 1013584 PANTALLA RETROPROYECTOR | 20,00- | | |
| * 0010 Baja | 140,00- | | |
| ** MVA/PRR PANTALLA PARA RETROPROYECTOR | 140,00- | | |
| 1028336 PROYECTOR | 501,05 | 501,05 | 7,96- |
| * 0001 Alta patrimonial | 501,05 | 501,05 | 7,96- |
| ** MVA/PRY PROYECTOR | 501,05 | 501,05 | 7,96- |
| 1011471 RETROPROYECTOR MEDIUM | 250,00- | | |
| 1013585 RETROPROYECTOR | 120,00- | | |
| * 0010 Baja | 370,00- | | |
| ** MVA/RTP RETROPROYECTOR | 370,00- | | |
| 1028333 TELEVIDEO | 38,75 | 38,75 | 0,62- |
| * 0001 Alta patrimonial | 38,75 | 38,75 | 0,62- |
| 1011462 TV THOMSON 28" | 500,00- | | |

# Cuenta General 2009

| | | | |
|---|---|---|---|
| * 0010 Baja | 500,00- | | |
| ** MVA/TCV TELEVISION CON VIDEO INCORPORADO | 461,25- | 38,75 | 0,62- |
| 1028326 EXTINTOR | 37,51 | 37,51 | 0,29- |
| 1028327 EXTINTOR | 37,51 | 37,51 | 0,29- |
| 1028328 EXTINTOR | 32,25 | 32,25 | 0,25- |
| * 0001 Alta patrimonial | 107,27 | 107,27 | 0,83- |
| ** MVE/ETT EXTINTOR | 107,27 | 107,27 | 0,83- |
| 1027486 MANOMETRO DIGITAL SWYER/DP GA-07 | 150,57 | 150,57 | 1,77- |
| 1027487 MANOMETRO DIGITAL SWYER/DP GA-07 | 150,57 | 150,57 | 1,77- |
| * 0001 Alta patrimonial | 301,14 | 301,14 | 3,54- |
| ** MVE/MNR MANOMETRO | 301,14 | 301,14 | 3,54- |
| 1027488 MEDIDOR DENSIDAD "PR-SE" | 97,61 | 97,61 | 1,15- |
| 1027489 MEDIDOR DENSIDAD "PR-SE" | 97,61 | 97,61 | 1,15- |
| 1027490 MEDIDOR DENSIDAD "PR-SE" | 97,61 | 97,61 | 1,15- |
| * 0001 Alta patrimonial | 292,83 | 292,83 | 3,45- |
| ** MVV/AME APARATO MEDIDOR | 292,83 | 292,83 | 3,45- |
| 1027491 APARATO PUNTO DE FUSIÓN IA-9100 | 1.368,81 | 1.368,81 | 16,13- |
| * 0001 Alta patrimonial | 1.368,81 | 1.368,81 | 16,13- |
| ** MVV/APA APARATO | 1.368,81 | 1.368,81 | 16,13- |
| 1028387 COMMUNICATOR II PRO MAG | 38,90 | 38,90 | 0,31- |
| * 0001 Alta patrimonial | 38,90 | 38,90 | 0,31- |
| ** MVV/CDR COMUNICADOR | 38,90 | 38,90 | 0,31- |
| 1010540 CUADRO S.M. EL REY | 10,00- | | |
| 1010541 CUADRO S.M. EL REY | 10,00- | | |
| 1011257 CUADRO S.M. EL REY | 20,00- | | |
| 1011892 CUADRO S.M. EL REY | 1,00- | | |
| 1013349 CUADRO S.M. EL REY | 2,00- | | |

| | | | |
|---|---|---|---|
| 1013623 CUADRO S.M. EL REY | 5,00- | | |
| * 0010 Baja | 48,00- | | |
| ** MVV/CUA CUADRO-ENMARCACION | 48,00- | | |
| 1027463 DIRECTORIO GENERAL DE PLANTA Y ROTULACIÓN | 1.648,20 | 1.648,20 | 26,64- |
| 1027473 DIRECTORIO GENERAL DE PLANTA Y ROTULACIÓN | 1.364,03 | 1.364,03 | 22,05- |
| * 0001 Alta patrimonial | 3.012,23 | 3.012,23 | 48,69- |
| ** MVV/DIR DIRECTORIO DE SEÑALIZACION | 3.012,23 | 3.012,23 | 48,69- |
| 1011464 NUMERADOR ELECTRONICO | 360,00- | | |
| 1013459 NUMERADOR ELECTRONICO | 25,00- | | |
| * 0010 Baja | 385,00- | | |
| ** MVV/EDT EXPENDEDOR DE TICKETS | 385,00- | | |
| 1027497 MASTIL 6M MARCA POLYMAST MODELO MASTI | 713,40 | 713,40 | 8,40- |
| 1027498 MASTIL 6M MARCA POLYMAST MODELO MASTI | 713,40 | 713,40 | 8,40- |
| 1027499 MASTIL 6M MARCA POLYMAST MODELO MASTI | 713,40 | 713,40 | 8,40- |
| 1027500 MASTIL 6M MARCA POLYMAST MODELO MASTI | 713,40 | 713,40 | 8,40- |
| * 0001 Alta patrimonial | 2.853,60 | 2.853,60 | 33,60- |
| ** MVV/MEX MASTIL EXTERIOR | 2.853,60 | 2.853,60 | 33,60- |
| 1027462 PLACA INAUGURACIÓN 600*500*10 MM. | 973,21 | 973,21 | 15,73- |
| * 0001 Alta patrimonial | 973,21 | 973,21 | 15,73- |
| ** MVV/PL0 PLACA DE INAUGURACION | 973,21 | 973,21 | 15,73- |
| 1011461 PAPELOGRAFO | 240,00- | | |
| * 0010 Baja | 240,00- | | |
| ** MVV/PPL PAPELOGRAFO | 240,00- | | |
| 1027291 PLATEADO BRILLANTE CINTA 5CM L2 AZUL | 160,08 | 160,08 | 7,68- |
| 1027292 PLATEADO BRILLANTE CINTA 5CM L2 AZUL | 160,08 | 160,08 | 7,68- |
| 1027293 PLATEADO BRILLANTE CINTA 5CM L2,5M AZUL | 178,64 | 178,64 | 8,56- |
| * 0001 Alta patrimonial | 498,80 | 498,80 | 23,92- |

| | | | |
|---|---|---|---|
| ** MVV/PPS POSTE PARA SEÑALIZACION | 498,80 | 498,80 | 23,92- |
| 1013671 PLACA METALICA EXTERIOR | 5,00- | | |
| * 0010 Baja | 5,00- | | |
| ** MVV/REX ROTULO EXTERIOR | 5,00- | | |
| *** 2299 2299 | 8.852,47 | 10.744,47 | 169,05- |
| **** Total | 230.059,28 | 263.267,90 | 14.337,83- |

***LQP-M544***
***Sociedad: SPEF – SP Empleo y Formación***
***MEMORIA DEL PRESUPUESTO***
***Inversiones gestionadas otros Entes Públicos. Detalle***
***Mes: 1 a 12***

SIN MOVIMIENTOS

***LQP-M545***
***Sociedad: SPEF – SP Empleo y Formación***
***MEMORIA DEL PRESUPUESTO***
***Inversiones Financieras Permanentes. Detalle***
***Mes: 1 a 12***

# SIN MOVIMIENTOS

*Cuenta General 2009*

# SERVICIO REGIONAL DE EMPLEO Y FORMACION

## *Relación de Deudores y Acreedores*

## *Ejercicio 2009*

***Cuenta General 2009***

# *Relación de Deudores*

# *Ejercicio 2009*

# *Cuenta General 2009*

# Relación de Deudores

REGION DE MURCIA

PRESUPUESTO 2009

**PENDIENTE DE COBRO DEL EJERCICIO: 2004**
CAPÍTULO 3
ARTÍCULO 38
CONCEPTO 380
SUBCONCEPTO 38000 DE EJERCICIOS CERRADOS

RELACIÓN DE LOS DEUDORES A ESTE ORGANISMO A 31 DE DICIEMBRE DE 2009
POR CUENTA DEL PRESUPUESTO Y CONCEPTO EXPRESADO

| APELLIDOS Y NOMBRE | DNI/CIF | IMPORTE | APELLIDOS Y NOMBRE | DNI/CIF | IMPORTE |
|---|---|---|---|---|---|
| ARES FERNANDEZ JOSE LUIS | 50849181E | 3.410,97 | | | |
| ASOC EMPRESARIOS DE HOSTELERIA TURISTICA | G73101446 | 6.458,53 | | | |
| AYUNTAMIENTO JUMILLA | P3002200H | 614,34 | | | |
| CASTILLO GUILLEN JUAN | 22988375J | 586,71 | | | |
| CASTILLO GUILLEN JUAN | 22988375J | 276,60 | | | |
| CASTILLO GUILLEN JUAN | 22988375J | 215,84 | | | |
| CENTAUROS SEGURIDAD SL | B73012825 | 22.122,93 | | | |
| CONSTRUCCIONES METALICAS Y CERRAMIENTOS | B73054272 | 33.749,68 | | | |
| DULCAN SCL | F30500052 | 9.754,40 | | | |
| FREE TIME & SPORT TSUNAMI SL | B73068561 | 5.535,34 | | | |
| GESTION INTEGRAL DE SERVICIOS MEDIOAMBIE | B73127797 | 12.645,45 | | | |
| GRUPO CSE MURCIA SL | B30543516 | 6.227,26 | | | |
| MANCOMUNIDAD DE MUNICIPIOS DE LA VEGA ME | P3000331C | 821,96 | | | |
| MARTINEZ TUDELA NURIA BELEN | 23276225H | 6.123,93 | | | |
| MENDILUCE CARRERAS PILAR | 22926496G | 2.907,61 | | | |
| MORENO ALARCON MARIA DOLORES | 52122188W | 5.506,16 | | | |
| NEXCO CONSULTING RESOURCES SL | B73059719 | 5.596,91 | | | |
| PRODUCTOS HOSTELEROS AZAHAR SL | B73182198 | 4.866,58 | | | |
| TOVAR SEVILLA SONIA | 48431220M | 1.733,62 | | | |
| **TOTAL POR SUBCONCEPTO** | | | | | **129.154,82** |

# *Cuenta General 2009*

## Relación de Deudores

REGION DE MURCIA

PRESUPUESTO 2009

PENDIENTE DE COBRO DEL EJERCICIO: 2004
CAPÍTULO 6
ARTÍCULO 68
CONCEPTO 682
SUBCONCEPTO 68201 DE SUBVENCIONES COFINANCIADAS

RELACIÓN DE LOS DEUDORES A ESTE ORGANISMO A 31 DE DICIEMBRE DE 2009
POR CUENTA DEL PRESUPUESTO Y CONCEPTO EXPRESADO

| APELLIDOS Y NOMBRE | DNI/CIF | IMPORTE | APELLIDOS Y NOMBRE | DNI/CIF | IMPORTE |
|---|---|---|---|---|---|
| CASTEJON CARRASCO EUSEBIO JAVIER | 22976612A | 3.525,72 | | | |
| GRUPO CSE MURCIA SL | B30543516 | 16.970,47 | | | |
| GRUPO INMOBILIARIO CAPEL SL | B73020893 | 10.633,84 | | | |
| INTEC MURCIA, S.L. | B73170078 | 9.751,17 | | | |
| MARTINEZ LOPEZ MARIA | 27475552M | 9.383,78 | | | |
| NEXCO CONSULTING RESOURCES SL | B73059719 | 6.340,63 | | | |
| NEXCO CONSULTING RESOURCES SL | B73059719 | 8.507,08 | | | |
| NEXCO CONSULTING RESOURCES SL | B73059719 | 5.621,56 | | | |
| SANTIAGO NICOLAS LOPEZ SL | B73065088 | 3.402,71 | | | |
| TOTAL POR SUBCONCEPTO | | | | | 74.136,96 |

# *Cuenta General 2009*

## Relación de Deudores

REGION DE MURCIA

PRESUPUESTO 2009

PENDIENTE DE COBRO DEL EJERCICIO: 2004
CAPÍTULO 6
ARTÍCULO 68
CONCEPTO 682
SUBCONCEPTO 68252 DE SUBVENCIONES COFINANCIADAS

RELACIÓN DE LOS DEUDORES A ESTE ORGANISMO A 31 DE DICIEMBRE DE 2009
POR CUENTA DEL PRESUPUESTO Y CONCEPTO EXPRESADO

| APELLIDOS Y NOMBRE | DNI/CIF | IMPORTE | APELLIDOS Y NOMBRE | DNI/CIF | IMPORTE |
|---|---|---|---|---|---|
| GOMEZ VARGAS, JORGE | 22998326M | 5.857,19 | | | |
| GUIRADO CANOVAS MONTSERRAT | 52807869F | 4.432,04 | | | |
| TOTAL POR SUBCONCEPTO | | | | | 10.289,23 |
| **TOTAL EJERCICIO PRESUPUESTARIO 2004** | | | | | **213.581,01** |

# *Cuenta General 2009*

## Relación de Deudores

REGION DE MURCIA

PRESUPUESTO 2009

PENDIENTE DE COBRO DEL EJERCICIO: 2005
CAPÍTULO 3
ARTÍCULO 38
CONCEPTO 382
SUBCONCEPTO 38203 DE SUBVENCIONES COFINANCIADAS

RELACIÓN DE LOS DEUDORES A ESTE ORGANISMO A 31 DE DICIEMBRE DE 2009
POR CUENTA DEL PRESUPUESTO Y CONCEPTO EXPRESADO

| APELLIDOS Y NOMBRE | DNI/CIF | IMPORTE | APELLIDOS Y NOMBRE | DNI/CIF | IMPORTE |
|---|---|---|---|---|---|
| AYUNTAMIENTO JUMILLA | P3002200H | 688,66 | | | |
| CARTAGENA AUDIOLIS, SL | B92097989 | 16.550,69 | | | |
| CARTAGENA AUDIOLIS, SL | B92097989 | 5.250,16 | | | |
| CEP INTER VERTICE | B03923232 | 12.512,31 | | | |
| CEP INTER VERTICE | B03923232 | 19.601,28 | | | |
| CEP INTER VERTICE | B03923232 | 11.485,68 | | | |
| MARTINEZ PRIETO MARIA DOLORES | 74342216Y | 4.554,02 | | | |
| MURCIA AUDIO LIS S.L. | B92086826 | 16.550,69 | | | |
| MURCIA AUDIO LIS S.L. | B92086826 | 5.250,16 | | | |
| TECNOLOGIA Y LENGUAJES SL | B30565063 | 28.131,81 | | | |
| TECNOLOGIA Y LENGUAJES SL | B30565063 | 4.318,01 | | | |
| TECNOLOGIA Y LENGUAJES SL | B30565063 | 4.379,79 | | | |
| TECNOLOGIA Y LENGUAJES SL | B30565063 | 27.366,14 | | | |
| **TOTAL POR SUBCONCEPTO** | | | | | **156.639,40** |

# *Cuenta General 2009*

## Relación de Deudores

REGION DE MURCIA

PRESUPUESTO 2009

PENDIENTE DE COBRO DEL EJERCICIO: 2005
CAPÍTULO 3
ARTÍCULO 38
CONCEPTO 382
SUBCONCEPTO 38206 DE SUBVENCIONES COFINANCIADAS

RELACIÓN DE LOS DEUDORES A ESTE ORGANISMO A 31 DE DICIEMBRE DE 2009
POR CUENTA DEL PRESUPUESTO Y CONCEPTO EXPRESADO

| APELLIDOS Y NOMBRE | DNI/CIF | IMPORTE | APELLIDOS Y NOMBRE | DNI/CIF | IMPORTE |
|---|---|---|---|---|---|
| ASOC "INSTITUTO DE ESTUDIOS SUPERIORES M | G30717128 | 29.896,58 | | | |
| ASOC "INSTITUTO DE ESTUDIOS SUPERIORES M | G30717128 | 4.820,55 | | | |
| ASOC "INSTITUTO DE ESTUDIOS SUPERIORES M | G30717128 | 4.820,55 | | | |
| ASOC "INSTITUTO DE ESTUDIOS SUPERIORES M | G30717128 | 29.324,87 | | | |
| ASOC DE COMERCIANTES DE MOLINA DE SEGURA | G73055121 | 8.993,83 | | | |
| ASOC DE COMERCIANTES DE MOLINA DE SEGURA | G73055121 | 1.653,17 | | | |
| ASOC DE COMERCIANTES DE MOLINA DE SEGURA | G73055121 | 681,13 | | | |
| ASOC DE COMERCIANTES DE MOLINA DE SEGURA | G73055121 | 1.411,41 | | | |
| ASOC EMPRESARIAL DE FLORISTAS DE MURCIA | G30208508 | 907,62 | | | |
| ASOC EMPRESARIOS DE HOSTELERIA TURISTICA | G73101446 | 620,64 | | | |
| ASOC EMPRESARIOS DE HOSTELERIA TURISTICA | G73101446 | 3.445,57 | | | |
| ASOC EMPRESAS TRABAJO TEMPORAL DEL SUR | G73184244 | 97,37 | | | |
| ASOC PROFESIONAL DE TINTORERIAS ARTESANA | G73092397 | 276,69 | | | |
| ASOC PROFESIONAL DE TINTORERIAS ARTESANA | G73092397 | 8.321,30 | | | |
| ASOC REGIONAL DE AMAS DE CASA CONSUMIDOR | G30041388 | 989,25 | | | |
| ASOC REGIONAL DE EMPRENDEDORES (INVESTIG | G73067233 | 3.478,35 | | | |
| ASOC REGIONAL DE EMPRENDEDORES (INVESTIG | G73067233 | 1.852,39 | | | |
| AYUNTAMIENTO DE ABANILLA | P3000100B | 1.171,39 | | | |
| AYUNTAMIENTO DE OJOS | P3003100I | 18.487,58 | | | |
| AYUNTAMIENTO JUMILLA | P3002200H | 54,78 | | | |
| TOTAL POR SUBCONCEPTO | | | | | 121.305,02 |

# *Cuenta General 2009*

## Relación de Deudores

REGION DE MURCIA

PRESUPUESTO 2009

PENDIENTE DE COBRO DEL EJERCICIO: 2005
CAPÍTULO 3
ARTÍCULO 38
CONCEPTO 382
SUBCONCEPTO 38250 DE SUBVENCIONES COFINANCIADAS

RELACIÓN DE LOS DEUDORES A ESTE ORGANISMO A 31 DE DICIEMBRE DE 2009
POR CUENTA DEL PRESUPUESTO Y CONCEPTO EXPRESADO

| APELLIDOS Y NOMBRE | DNI/CIF | IMPORTE | APELLIDOS Y NOMBRE | DNI/CIF | IMPORTE |
|---|---|---|---|---|---|
| AYUNTAMIENTO JUMILLA | P3002200H | 32,68 | | | |
| TOTAL POR SUBCONCEPTO | | | | | 32,68 |

# *Cuenta General 2009*

## Relación de Deudores

REGION DE MURCIA

PRESUPUESTO 2009

PENDIENTE DE COBRO DEL EJERCICIO: 2005
CAPÍTULO 6
ARTÍCULO 68
CONCEPTO 680
SUBCONCEPTO 68000 DE EJERCICIOS CERRADOS

RELACIÓN DE LOS DEUDORES A ESTE ORGANISMO A 31 DE DICIEMBRE DE 2009
POR CUENTA DEL PRESUPUESTO Y CONCEPTO EXPRESADO

| APELLIDOS Y NOMBRE | DNI/CIF | IMPORTE | APELLIDOS Y NOMBRE | DNI/CIF | IMPORTE |
|---|---|---|---|---|---|
| ADEYCO ASESORIAS SL | B30429492 | 43.423,54 | | | |
| ADEYCO GRUPO ASESOR SL | B30574024 | 28.949,02 | | | |
| REINA DEL CISNE SL | B73093312 | 2.180,95 | | | |
| TOTAL POR SUBCONCEPTO | | | | | 74.553,51 |

# *Cuenta General 2009*

## Relación de Deudores

REGION DE MURCIA

PRESUPUESTO 2009

PENDIENTE DE COBRO DEL EJERCICIO: 2005
CAPÍTULO 6
ARTÍCULO 68
CONCEPTO 682
SUBCONCEPTO 68201 DE SUBVENCIONES COFINANCIADAS

RELACIÓN DE LOS DEUDORES A ESTE ORGANISMO A 31 DE DICIEMBRE DE 2009
POR CUENTA DEL PRESUPUESTO Y CONCEPTO EXPRESADO

| APELLIDOS Y NOMBRE | DNI/CIF | IMPORTE | APELLIDOS Y NOMBRE | DNI/CIF | IMPORTE |
|---|---|---|---|---|---|
| ABICLIM SL | B73123739 | 5.713,36 | CAPEL MENA, FRANCISCO | 34795192X | 7.121,33 |
| ABRIL RUIZ JESUS | 23272335S | 3.241,72 | CAPEL MENA, FRANCISCO | 34795192X | 7.121,33 |
| ACABADOS SAN CRISPIN SOC COOP | F30410484 | 5.271,02 | CAPEL MENA, FRANCISCO | 34795192X | 5.754,31 |
| ACUARIUM SANTO DOMINGO SL | B30406540 | 2.565,68 | CARTADIS,S.A | A30752232 | 5.403,62 |
| ADEYCO ASESORIAS SL | B30429492 | 5.314,75 | CENTAUROS SEGURIDAD SL | B73012825 | 11.656,27 |
| ADEYCO ASESORIAS SL | B30429492 | 5.778,94 | COLORIFICIO VENEZIANO SL | B73169591 | 5.392,44 |
| ADEYCO GRUPO ASESOR SL | B30574024 | 8.668,41 | COMERCIAL DATO ETIQ SLL | B30581961 | 7.213,09 |
| AGRUPACION DEL PUNTO SL | B73124919 | 8.691,23 | COMERCIAL DATO ETIQ SLL | B30581961 | 8.676,27 |
| AGRUPACION DEL PUNTO SL | B73124919 | 8.760,79 | CONFECCIONES LORCA SL | B73172975 | 37.524,07 |
| AGRUPACION DEL PUNTO SL | B73124919 | 7.286,16 | CONFITERIA-CAFETERIA LA CUMBRE SL | B73055592 | 6.195,77 |
| AGRUPACION DEL PUNTO SL | B73124919 | 8.722,75 | CONSTRUCCIONES METALICAS Y CERRAMIENTOS | B73054272 | 9.656,42 |
| AGRUPACION DEL PUNTO SL | B73124919 | 5.815,17 | CONSTRUCCIONES METALICAS Y CERRAMIENTOS | B73054272 | 7.227,09 |
| AGRUPACION DEL PUNTO SL | B73124919 | 5.815,17 | CONSTRUCCIONES MURCIA AZHAR SL | B73041147 | 8.725,42 |
| AGUILAR PUCHE JOSE | 74256194G | 4.403,17 | CONSTRUCCIONES VIRANGO-CARTAGENA, S.L | B30737415 | 5.959,34 |
| ALCAINA GUZMAN JESUS | 27444808N | 1.389,88 | CORBALAN MATALLANA SL | B30209076 | 5.641,89 |
| APARADOS CRUZ SL | B73113003 | 10.917,01 | CORBALAN MATALLANA SL | B30209076 | 6.865,13 |
| ARGEGOM SDAD COOP | F73140659 | 5.380,14 | CORBALAN MATALLANA SL | B30209076 | 5.634,12 |
| ARGEGOM SDAD COOP | F73140659 | 5.290,72 | CORBALAN MATALLANA SL | B30209076 | 5.634,12 |
| ARGEGOM SDAD COOP | F73140659 | 16.163,90 | CORBALAN MATALLANA SL | B30209076 | 5.634,12 |
| ARMANDO GOMEZ & ASOCIADOS SL | B73093817 | 8.728,18 | CORBALAN MATALLANA SL | B30209076 | 5.634,12 |
| ARMANDO GOMEZ & ASOCIADOS SL | B73093817 | 5.455,11 | CORBALAN MATALLANA SL | B30209076 | 5.634,12 |
| ARMANDO GOMEZ & ASOCIADOS SL | B73093817 | 5.818,79 | CORBALAN MATALLANA SL | B30209076 | 5.641,89 |
| ARMANDO GOMEZ & ASOCIADOS SL | B73093817 | 8.728,18 | CORBALAN MATALLANA SL | B30209076 | 5.634,12 |
| ARMANDO GOMEZ & ASOCIADOS SL | B73093817 | 8.728,18 | CORBALAN MATALLANA SL | B30209076 | 5.641,89 |
| ARMANDO GOMEZ & ASOCIADOS SL | B73093817 | 8.728,18 | CORBALAN MATALLANA SL | B30209076 | 5.634,12 |
| ARMANDO GOMEZ & ASOCIADOS SL | B73093817 | 8.795,56 | CORBALAN MATALLANA SL | B30209076 | 5.634,12 |

# Relación de Deudores

| | | | | | |
|---|---|---|---|---|---|
| ARMANDO GOMEZ & ASOCIADOS SL | B73093817 | 8.691,23 | CORBALAN MATALLANA SL | B30209076 | 5.634,12 |
| ARREJUNTE SL | B73143182 | 5.403,62 | CORBALAN MATALLANA SL | B30209076 | 5.634,12 |
| ASERRADOS VIRGEN DE LA PIEDAD SDAD COOP | F73114290 | 7.173,86 | CORPOMED SL | B73097487 | 5.737,64 |
| ASERRADOS VIRGEN DE LA PIEDAD SDAD COOP | F73114290 | 5.731,85 | CYBERMEDIA SYSTEM ART SL | B30578074 | 2.487,59 |
| ASOC CENTROSUR DE MURCIA | G30564405 | 5.412,00 | DURALMOND SL | B73009110 | 3.805,74 |
| ASOC CENTROSUR DE MURCIA | G30564405 | 417,25 | E T INMOBILIARIA 2032 SL | B73105801 | 10.835,51 |
| AUTOMESTI, S.COOP. | F73181174 | 5.390,76 | EL MOGOLLON DEL MUEBLE EUROPEO SL | B73015554 | 2.170,61 |
| BERMUDEZ MARTINEZ JESUS | 77518106X | 5.334,13 | ELECTROYECLA SL | B73176000 | 5.451,12 |
| BERNABE CARCELES FRANCISCO JOSE | 34814238N | 5.898,84 | ELEUTERIO BERNAL, JOSE | 34821714J | 5.803,57 |
| BRAVO TURPIN MARIA ROSA | 34834646L | 3.199,71 | ELEUTERIO BERNAL, JOSE | 34821714J | 5.819,51 |
| CADENA DE SUPERMERCADOS MOLINA SL | B73066136 | 31.883,77 | ELEUTERIO BERNAL, JOSE | 34821714J | 15.686,31 |
| CADENA DE SUPERMERCADOS MOLINA SL | B73066136 | 14.474,51 | ELEUTERIO NEGROLES JOSE JUAN | 22945490T | 4.744,82 |
| CAFELETRAS SL | B73052862 | 8.514,63 | ESPIÑEIRA DIAZ DE ARGANDOÑA MARIA LUISA | 77570864Y | 11.669,44 |
| CAPEL MENA GUSTAVO ADOLFO | 48485096S | 231,04 | ESPIÑEIRA DIAZ DE ARGANDOÑA MARIA LUISA | 77570864Y | 8.667,47 |
| CAPEL MENA GUSTAVO ADOLFO | 48485096S | 5.368,96 | EXCAVACIONES MOLOP SL | B73072936 | 5.778,94 |
| CAPEL MENA GUSTAVO ADOLFO | 48485096S | 8.711,88 | EXCAVACIONES RETROLUZ SL | B73001828 | 5.802,13 |
| CAPEL MENA GUSTAVO ADOLFO | 48485096S | 5.807,92 | EXCLUSIVAS DECORPLAN SL | B30362461 | 9.938,63 |
| CAPEL MENA GUSTAVO ADOLFO | 48485096S | 5.807,92 | FEBRERO 96 SL | B30492052 | 10.729,36 |
| CAPEL MENA, FRANCISCO | 34795192X | 5.763,73 | FERNANDEZ HERRERO MARIA ANGELES | 48497192J | 1.113,67 |
| FERNANDEZ MORCILLO RICARDO | 08840995W | 10.794,44 | INSTALACIONES VIGUERAS SL | B30449078 | 11.707,12 |
| FERNANDEZ ROIZ JOSE RAMON | 21410935M | 3.036,44 | INSTALACIONES VIGUERAS SL | B30449078 | 3.841,40 |
| FINCUR GESTION INMOBILIARIA DE FINCAS UR | B73123929 | 2.650,43 | INSTALACIONES VIGUERAS SL | B30449078 | 17.225,76 |
| FLAR TELE & COM SL | B30536635 | 8.939,02 | INSTALACIONES VIGUERAS SL | B30449078 | 2.692,31 |
| FONGICAM SDAD COOP-MU2044F | F73071987 | 5.039,75 | INSTALACIONES VIGUERAS SL | B30449078 | 10.658,56 |
| FORTUCALZA SL | B73121873 | 8.714,06 | INSTALACIONES VIGUERAS SL | B30449078 | 4.350,95 |
| FORTUCALZA SL | B73121873 | 10.991,73 | INSTALACIONES VIGUERAS SL | B30449078 | 14.776,99 |
| FORTUCALZA SL | B73121873 | 10.991,73 | INTEC MURCIA, S.L. | B73170078 | 5.399,70 |
| FORTUCALZA SL | B73121873 | 7.316,04 | JARDINES TORREJUNCO SLL | B73073231 | 2.189,93 |
| FORTUCALZA SL | B73121873 | 8.736,88 | JARDINES TORREJUNCO SLL | B73073231 | 2.185,85 |
| FORTUCALZA SL | B73121873 | 5.819,51 | JOSE M ESPINOSA GRACIA Y OTRO CB | E73057572 | 2.159,10 |
| FORTUCALZA SL | B73121873 | 5.453,36 | JOSE MARTINEZ OLMOS SL | B73224222 | 1.118,04 |
| FORTUCALZA SL | B73121873 | 32.324,45 | JUAN MOISES HERRERO PEREZ Y TEOFILO M.SO | E30298640 | 2.582,80 |
| FORTUCALZA SL | B73121873 | 8.789,04 | LOPEZ ABELLAN, GUILLERMO | 07558412Z | 2.520,99 |
| FORTUCALZA SL | B73121873 | 8.789,04 | LOPEZ GARCIA MARIA DOLORES | 22965759Y | 6.449,89 |
| FOTOMECANICA Y SCANEADO SL | B30593339 | 1.437,93 | LOPEZ GOMARIZ FRANCISCO | 29068752H | 1.864,26 |
| FOTOMECANICA Y SCANEADO SL | B30593339 | 1.424,01 | LOPEZ MARTINEZ RAIMUNDO | 27483554A | 3.367,22 |
| FOTOMECANICA Y SCANEADO SL | B30593339 | 1.403,94 | LOR-IMPOR SL | B73010647 | 11.515,19 |
| FRAIMAR BURRUEZO SL | B30457253 | 8.642,28 | LOR-IMPOR SL | B73010647 | 2.181,36 |
| FRANCISCO FERNANDEZ FRANCO Y OTRA CB | E73062424 | 8.544,03 | LOR-IMPOR SL | B73010647 | 5.757,60 |
| FRIOALGUAZAS SLL | B73038069 | 2.136,40 | MADRID BAÑOS ANTONIO, S.L. | B73150773 | 4.969,84 |
| FRIOALGUAZAS SLL | B73038069 | 207,61 | MAIN POWER COMPANY SL | B73111445 | 11.173,76 |

# *Cuenta General 2009*

## Relación de Deudores

| | | | | | |
|---|---|---|---|---|---|
| FRIOALGUAZAS SLL | B73038069 | 4.986,95 | MAIN POWER COMPANY SL | B73111445 | 11.173,76 |
| FRIOALGUAZAS SLL | B73038069 | 5.707,21 | MANTEQUERIAS ALCAZAR SL | B73009466 | 3.273,06 |
| FUNDACION SINDROME DE DOWN DE LA REGION | G30413199 | 30.038,37 | MARCOETIQ SL | B30491484 | 15.188,65 |
| G.P.L. GABINETE DE PREVENCION LABORAL SL | B30557904 | 2.511,63 | MARIA TERESA GUILLAMON MARQUES Y OTRO CB | E30489512 | 1.923,08 |
| GALERY LORCA, S. COOP. | F73232738 | 40.691,70 | MARTINEZ DE LA ASUNCION, MARIA CARMEN | 27468775J | 1.462,91 |
| GALERY LORCA, S. COOP. | F73232738 | 6.435,25 | MARTINEZ GARCIA JESUS | 34829666F | 5.723,88 |
| GALLEGO OLIVA TRANSPORTES SLL | B73026122 | 5.225,03 | MARTINEZ MOYA FERNANDEZ MARIA DESAMPARAD | 34791719X | 6.279,47 |
| GARCIA DIAZ MARIA DEL CARMEN | 22980352V | 7.128,05 | MARTINEZ MU#OZ NICOLAS | 74301333V | 6.318,89 |
| GARIPLAST-GIMA S.L. | B73141293 | 8.046,74 | MARZO 96 SL | B30492078 | 4.247,65 |
| GARIPLAST-GIMA S.L. | B73141293 | 5.364,49 | MARZO 96 SL | B30492078 | 7.152,21 |
| GESTION ENVASADORA DE ABARAN, S.L.L. | B73037541 | 5.707,52 | MEDIA AND ILLUSION SL | B73040644 | 8.643,42 |
| GOMEZ HERNANDEZ MARIA DOLORES | 29059825S | 1.396,01 | MEGALJO SL | B73046245 | 17.262,71 |
| GONZALEZ FERNANDEZ BERNARDO | 22475005A | 5.119,55 | MELGAREJO ORENES ANA BELEN | 77520177B | 4.265,74 |
| GRUPO HERMABE MURCIA SL | B73071862 | 5.194,59 | MERCADER NETWORKS SL | B73067944 | 31.469,72 |
| GRUPO HERMABE MURCIA SL | B73071862 | 8.681,45 | MERCARTE SL | B73069619 | 5.864,43 |
| GRUPO INMOBILIARIO MURCIANO 2000 SL | B73059693 | 19.192,50 | MOLINENSE DE PINTURAS, LACADOS Y DECORAC | B73117699 | 5.728,23 |
| GRUPO INMOBILIARIO MURCIANO 2000 SL | B73059693 | 14.305,81 | MOLINENSE DE PINTURAS, LACADOS Y DECORAC | B73117699 | 5.763,00 |
| GRUPO TEMA MURCIA, SL | B73026353 | 5.384,61 | MOLINENSE DE PINTURAS, LACADOS Y DECORAC | B73117699 | 5.763,00 |
| GRUPO UNICON MURCIA SL | B73127532 | 4.364,09 | MOLINENSE DE PINTURAS, LACADOS Y DECORAC | B73117699 | 5.728,23 |
| GRUPO UNICON MURCIA SL | B73127532 | 4.364,09 | MOLINENSE DE PINTURAS, LACADOS Y DECORAC | B73117699 | 5.763,00 |
| HELIOCOLOR QUIMICAS SL | B30571129 | 3.799,81 | MONTAJES ELECTRICOS MUÑOZ, SDAD. COOP. | F73175036 | 8.586,24 |
| IMPRE FORMACION SL | B73109902 | 2.692,31 | MOVIESHOP SL | B73066797 | 2.142,94 |
| INSTALACIONES ELECTRICAS PINA SL | B30437065 | 2.558,08 | MU#OZ MARTINEZ, MARIA JOSE | 27487162T | 18,38 |
| MULTIPRECIO LA PALMA, SL | B30708812 | 6.704,26 | TINTERO, AGENCIA DE PUBLICIDAD Y GESTION | B30575393 | 5.412,00 |
| NICOLAS PEDREÑO ELIAS DAMIAN | 27465719Q | 11.173,76 | TINTORERIAS CAPEL SL | B73027070 | 10.949,62 |
| NOVAMOTO DEL SURESTE, SL | B30740633 | 5.818,79 | TINTORERIAS CAPEL SL | B73027070 | 10.864,03 |
| NOVAMOTO DEL SURESTE, SL | B30740633 | 5.839,80 | TINTORERIAS CAPEL SL | B73027070 | 8.759,70 |
| NOVAMOTO DEL SURESTE, SL | B30740633 | 5.794,16 | TINTORERIAS CAPEL SL | B73027070 | 8.728,18 |
| NOVAMOTO DEL SURESTE, SL | B30740633 | 7.273,48 | TORRES MARTINEZ ENCARNACION | 52818785K | 3.138,42 |
| ONLY USE SL | B73112336 | 5.774,96 | TRANSPORTES J.P. OLIVA SL | B30531933 | 1.264,78 |
| PALCOLOR SL | B73086464 | 1.264,78 | TRANSPORTES J.P. OLIVA SL | B30531933 | 860,02 |
| PAZOS ARIDANE, S.L | B30757918 | 31.747,66 | TRANSPORTES PAJAROS DE BARRO SL | B73126310 | 5.934,71 |
| PAZOS ARIDANE, S.L | B30757918 | 10.354,12 | TRANSPORTES PAJAROS DE BARRO SL | B73126310 | 5.864,43 |
| PEPE BREIS SL | B30529655 | 17.854,28 | TRANSPORTES URGENTES ECOMEN SLL | B73086084 | 10.949,09 |
| PEPE BREIS SL | B30529655 | 8.720,58 | TRANSPORTES URGENTES ECOMEN SLL | B73086084 | 5.818,79 |
| PINA AGUIRRE FULGENCIO | 22431829K | 2.164,07 | TROQUELADOS GARRIDO SL | B73055089 | 2.477,97 |
| PIRALU SL | B82763871 | 7.337,78 | TROQUELADOS GARRIDO SL | B73055089 | 5.404,73 |
| PIRALU SL | B82763871 | 7.324,20 | TTES YIMMI JUNIOR SL | B30573711 | 5.752,13 |
| PIRALU SL | B82763871 | 7.284,35 | TTES YIMMI JUNIOR SL | B30573711 | 5.797,78 |
| PIRALU SL | B82763871 | 5.442,74 | TTES YIMMI JUNIOR SL | B30573711 | 5.828,21 |
| PRODUCTOS HOSTELEROS AZAHAR SL | B73182198 | 5.139,29 | URCIFRIO SL | B73128035 | 5.837,63 |

# *Cuenta General 2009*

## Relación de Deudores

| | | | | | |
|---|---|---|---|---|---|
| PROMOCIONES Y ADQUISICIONES DEL MEDITERR | B73120693 | 8.780,35 | VALLEJO ALCARAZ EVA UMBELINA | 22960878R | 5.801,27 |
| PUERTAS CORONA SL | B30587810 | 2.335,79 | VERA TORNEL SL | B73043499 | 5.818,79 |
| PUERTAS DEL SURESTE SL | B73080822 | 3.469,53 | VERA TORNEL SL | B73043499 | 3.287,32 |
| PUYCAL CONFECCION SL | B30579874 | 10.864,03 | VIVA MUEBLE SL | B73042939 | 22.805,74 |
| PUYCAL CONFECCION SL | B30579874 | 16.215,82 | WEB SPAINSHOES SL | B73072654 | 8.660,79 |
| RAFAEL ANDRES LLORACH NAVARRO | 27480347Q | 703,56 | WEB SPAINSHOES SL | B73072654 | 3.839,02 |
| REINA DEL CISNE SL | B73093312 | 3.806,21 | WORLDæS BUILDING SL | B73063067 | 5.749,76 |
| REINA DEL CISNE SL | B73093312 | 6.598,30 | WORLDæS BUILDING SL | B73063067 | 11.918,67 |
| RODRIGUEZ CONESA MARIA CARMEN | 27465038W | 4.872,81 | XFERA BUILDING RESOURCES SL | B73198160 | 10.587,02 |
| ROMERA ROMERA JUAN JOSE | 23258817K | 8.895,54 | YEVAL DIRECTO SL | B30595367 | 2.569,49 |
| RUIZ BAEZA LUIS SALVADOR | 34783251Y | 5.847,04 | YEVAL DIRECTO SL | B30595367 | 6.586,07 |
| RUIZ VALERA PEDRO FRANCISCO | 29064546K | 5.788,99 | YIMMI JUNIOR SDAD COOP | F73113185 | 5.803,57 |
| RUIZ VALERA PEDRO FRANCISCO | 29064546K | 5.873,85 | YIMMI JUNIOR SDAD COOP | F73113185 | 5.818,79 |
| RUIZ VALERA PEDRO FRANCISCO | 29064546K | 5.819,51 | | | |
| RUIZ VALERA PEDRO FRANCISCO | 29064546K | 5.828,21 | | | |
| SALAS ALCARAZ JUAN | 23254450R | 3.436,67 | | | |
| SANCHEZ FERNANDEZ MARIA DOLORES | 29066820H | 3.002,28 | | | |
| SANCITUR, SL | B73098220 | 2.693,78 | | | |
| SANCITUR, SL | B73098220 | 8.643,42 | | | |
| SERIGOT CAVAS SALVADORA | 22929131V | 6.605,57 | | | |
| SERRANO LOPEZ CANDELARIA | 27436878V | 5.738,92 | | | |
| SERVICIO DE PREVENCION CONTROL INTEGRAL | B73197667 | 5.772,82 | | | |
| SUPERMERCADOS JUCAMO SL | B30565303 | 5.390,76 | | | |
| TABOHA PLASTI ESPAÈA SL | B30470462 | 21.738,93 | | | |
| TAPYEC DISEÑO, SL | B30576755 | 3.942,19 | | | |
| TAPYEC DISEÑO, SL | B30576755 | 2.122,08 | | | |
| TINTERO, AGENCIA DE PUBLICIDAD Y GESTION | B30575393 | 10.624,79 | | | |
| TOTAL POR SUBCONCEPTO | | | | | 1.848.213,10 |

# *Cuenta General 2009*

## Relación de Deudores

REGION DE MURCIA

PRESUPUESTO 2009

PENDIENTE DE COBRO DEL EJERCICIO: 2005
CAPÍTULO 6
ARTÍCULO 68
CONCEPTO 682
SUBCONCEPTO 68252 DE SUBVENCIONES COFINANCIADAS

RELACIÓN DE LOS DEUDORES A ESTE ORGANISMO A 31 DE DICIEMBRE DE 2009
POR CUENTA DEL PRESUPUESTO Y CONCEPTO EXPRESADO

| APELLIDOS Y NOMBRE | DNI/CIF | IMPORTE | APELLIDOS Y NOMBRE | DNI/CIF | IMPORTE |
|---|---|---|---|---|---|
| ALVAREZ DELGADO REBECA MARIA | 22987252V | 6.363,68 | ORENES RUIZ GILLES EDOUARD | X2222393H | 3.374,82 |
| AMOR LLORENTE JOSE MARIA | 34833352J | 3.242,77 | PEREZ MARTINEZ ISABEL | 48517734Q | 6.141,47 |
| ARDID LOPEZ, JAVIER | 23003908K | 273,92 | PEREZ TENEDOR, MARIA JOSE | 34822644T | 2.510,92 |
| ARTECHE LARREA CONCEPCION | 14940500E | 3.387,39 | PORQUET, DANIELE | X0120331H | 1.544,19 |
| AZNAR FERNANDEZ JOSE ANGEL | 48367682Q | 1.669,24 | ROS MARIN DOLORES | 74437177T | 3.309,12 |
| BACHIREN, EL HASSANE | X1324246K | 2.805,80 | SAN PEDRO LUNA PEDRO ANTONIO | 74328250R | 917,54 |
| BERNABE CARCELES, MARIA JOSE | 48485890G | 5.492,58 | SANCHEZ CARRILLO, ADELAIDA | 22435163C | 6.416,10 |
| BOLARIN MARTINEZ ANA ISABEL | 34818758R | 839,23 | SANCHEZ MU#OZ ASUNCION | 27436417Q | 5.869,88 |
| BORGHI, CHRISTIAN GEORGES | X3462399W | 5.374,30 | SANCHEZ REQUENA ROSARIO | 01816633R | 6.414,91 |
| CAPEL MENA, FRANCISCO | 34795192X | 6.998,09 | SANCHEZ REVERTE BENITO | 23238813G | 591,33 |
| CARRILLO CARRILLO, ANTONIO | 52826759Z | 1.994,86 | SORIANO PUCHE AURORA | 29065114Z | 4.033,21 |
| COLLADO DAMASO ISABEL | 52811607L | 6.401,05 | TOLEDO FERNANDEZ DIANA | 77717349G | 3.424,77 |
| EDUARDO MARTINEZ FERNANDEZ | 34832196F | 2.709,08 | VALERA MOÑINO ANDRES | 48494704D | 3.257,10 |
| FAZ GUTIERREZ M ANGELES | 34798903H | 6.298,09 | VARGAS DURAN MARIA CONCEPCION | 77706333M | 2.400,72 |
| FERRER RUIZ, VANESA | 48497036H | 5.757,21 | VERA TORNEL ANDRES | 27442757P | 1.419,07 |
| GALIAN REDONDO RUT | 34816106V | 941,80 | VIVES ESCUDERO SUSANA | 34804176R | 6.339,11 |
| GALIAN REDONDO RUT | 34816106V | 1.193,53 | YEPES CARRASCO JUAN | 34836855C | 2.785,70 |
| GALIAN REDONDO RUT | 34816106V | 1.205,09 | ZAMORA REQUENA CANDIDO | 48476478E | 3.180,17 |
| HIDALGO CARMONA FERNANDO | 77570021Z | 3.207,12 | | | |
| HUERTA NIEMBRO MARIA CARMEN | 50534736X | 6.385,14 | | | |
| IBORRA SERRANO ANTONIO | 48478107H | 2.516,37 | | | |
| JIMENEZ GARCIA JUANA | 23175480J | 4.947,38 | | | |
| LOPEZ GARCIA MARIA JULIA | 77572779N | 5.254,98 | | | |
| LOPEZ MARTINEZ RAIMUNDO | 27483554A | 4.530,88 | | | |
| MARCO GARCIA M CRUZ | 29058969X | 5.872,44 | | | |
| MARIN PELLICER CARMEN | 22468256Q | 2.521,58 | | | |

# Relación de Deudores

| | | | | | |
|---|---|---|---|---|---|
| MARTINEZ ALVAREZ JUAN ANTONIO | 77563706R | 1.491,88 | | | |
| MARTINEZ ALVAREZ JUAN ANTONIO | 77563706R | 1.477,60 | | | |
| MARTINEZ ALVAREZ JUAN ANTONIO | 77563706R | 1.463,47 | | | |
| MARTINEZ ALVAREZ JUAN ANTONIO | 77563706R | 1.434,38 | | | |
| MARTINEZ ANDREU ANDRES | 77706361X | 4.174,91 | | | |
| MARTINEZ ESPINOSA, FRANCISCO JOSE | 52828732D | 4.740,54 | | | |
| MARTINEZ SANCHEZ CRISTINA | 34834099R | 2.612,17 | | | |
| MAYOR POZO M DEL ROSARIO | 42845552W | 4.511,80 | | | |
| MELGAREJO ORENES ANA BELEN | 77520177B | 6.641,50 | | | |
| MESEGUER MOLINA, CONCEPCION | 27474852H | 1.614,98 | | | |
| MOLINA CARRASCO MARIA VERONICA | 74341948Z | 6.172,67 | | | |
| MORCILLO DONATE AVELINA | 23014880E | 6.068,54 | | | |
| MORENILLA BALLESTER JERONIMO | 23216331Q | 3.206,90 | | | |
| MORENO SALGADO CARLOS | 48485874B | 5.752,12 | | | |
| MOYA MARTINEZ MONTSERRAT DE | 38829280J | 762,62 | | | |
| NASCIMIENTO, MILCIA VERONICA | X1880896W | 3.206,51 | | | |
| NASSIF GOMEZ CARLOS | 33518552P | 3.576,45 | | | |
| OLIVA GARCIA JUAN MANUEL | 48419762R | 2.144,42 | | | |
| OLMOS CARRASCO, FRANCISCO JAVIER | 74358591M | 4.963,07 | | | |
| TOTAL POR SUBCONCEPTO | | | | | 228.130,26 |

# *Cuenta General 2009*

## Relación de Deudores

REGION DE MURCIA

PRESUPUESTO 2009

PENDIENTE DE COBRO DEL EJERCICIO: 2005
CAPÍTULO 6
ARTÍCULO 68
CONCEPTO 682
SUBCONCEPTO 68253 DE SUBVENCIONES COFINANCIADAS

RELACIÓN DE LOS DEUDORES A ESTE ORGANISMO A 31 DE DICIEMBRE DE 2009
POR CUENTA DEL PRESUPUESTO Y CONCEPTO EXPRESADO

| APELLIDOS Y NOMBRE | DNI/CIF | IMPORTE | APELLIDOS Y NOMBRE | DNI/CIF | IMPORTE |
|---|---|---|---|---|---|
| FUENTES CASTELEIRA CONCEPCION | 23250519A | 3.197,78 | | | |
| TALLERES WASHCAR DEL MEDITERRANEO SL | B73229809 | 14.878,50 | | | |
| TOTAL POR SUBCONCEPTO | | | | | 18.076,28 |
| **TOTAL EJERCICIO PRESUPUESTARIO 2005** | | | | | **2.446.950,25** |

# *Cuenta General 2009*

## Relación de Deudores

REGION DE MURCIA

PRESUPUESTO 2009

**PENDIENTE DE COBRO DEL EJERCICIO: 2006**
CAPÍTULO 3
ARTÍCULO 38
CONCEPTO 382
SUBCONCEPTO 38203 DE SUBVENCIONES COFINANCIADAS

RELACIÓN DE LOS DEUDORES A ESTE ORGANISMO A 31 DE DICIEMBRE DE 2009
POR CUENTA DEL PRESUPUESTO Y CONCEPTO EXPRESADO

| APELLIDOS Y NOMBRE | DNI/CIF | IMPORTE | APELLIDOS Y NOMBRE | DNI/CIF | IMPORTE |
|---|---|---|---|---|---|
| AYUNTAMIENTO DE BENIEL | P3001000C | 1.363,35 | | | |
| BASE Y ESC. DE SUBM.-MINIST. DE DEFENSA | S2830230E | 18.324,80 | | | |
| BASE Y ESC. DE SUBM.-MINIST. DE DEFENSA | S2830230E | 14.990,87 | | | |
| BASE Y ESC. DE SUBM.-MINIST. DE DEFENSA | S2830230E | 14.990,87 | | | |
| BASE Y ESC. DE SUBM.-MINIST. DE DEFENSA | S2830230E | 8.728,06 | | | |
| BASE Y ESC. DE SUBM.-MINIST. DE DEFENSA | S2830230E | 11.241,61 | | | |
| BASE Y ESC. DE SUBM.-MINIST. DE DEFENSA | S2830230E | 11.078,15 | | | |
| BASE Y ESC. DE SUBM.-MINIST. DE DEFENSA | S2830230E | 15.642,65 | | | |
| BASE Y ESC. DE SUBM.-MINIST. DE DEFENSA | S2830230E | 8.319,56 | | | |
| BASE Y ESC. DE SUBM.-MINIST. DE DEFENSA | S2830230E | 11.669,98 | | | |
| BASE Y ESC. DE SUBM.-MINIST. DE DEFENSA | S2830230E | 3.759,26 | | | |
| BASE Y ESC. DE SUBM.-MINIST. DE DEFENSA | S2830230E | 13.398,19 | | | |
| BASE Y ESC. DE SUBM.-MINIST. DE DEFENSA | S2830230E | 8.728,06 | | | |
| BASE Y ESC. DE SUBM.-MINIST. DE DEFENSA | S2830230E | 11.241,61 | | | |
| CENTRO DE BUCEO DE LA ARMADA | S3030023J | 13.730,21 | | | |
| COMUNIDAD AUTONOMA REGION DE MURCIA | S3011001I | 1.820,94 | | | |
| COMUNIDAD AUTONOMA REGION DE MURCIA | S3011001I | 2.001,46 | | | |
| COMUNIDAD AUTONOMA REGION DE MURCIA | S3011001I | 2.375,13 | | | |
| COMUNIDAD AUTONOMA REGION DE MURCIA | S3011001I | 1.387,89 | | | |
| COMUNIDAD AUTONOMA REGION DE MURCIA | S3011001I | 3.906,74 | | | |
| EUROPE COMPANY CORPORATION SA | A08699068 | 7.374,65 | | | |
| GARRE CASTEJON ANTONIO | 22944716P | 26.782,73 | | | |
| GARRE CASTEJON ANTONIO | 22944716P | 11.259,78 | | | |
| | | | | | |
| **TOTAL POR SUBCONCEPTO** | | | | | **224.116,55** |

# *Cuenta General 2009*

## Relación de Deudores

REGION DE MURCIA

PRESUPUESTO 2009

PENDIENTE DE COBRO DEL EJERCICIO: 2006
CAPÍTULO 3
ARTÍCULO 38
CONCEPTO 382
SUBCONCEPTO 38206 DE SUBVENCIONES COFINANCIADAS

RELACIÓN DE LOS DEUDORES A ESTE ORGANISMO A 31 DE DICIEMBRE DE 2009
POR CUENTA DEL PRESUPUESTO Y CONCEPTO EXPRESADO

| APELLIDOS Y NOMBRE | DNI/CIF | IMPORTE | APELLIDOS Y NOMBRE | DNI/CIF | IMPORTE |
|---|---|---|---|---|---|
| ARCO INSTALACIONES, S.COOP | F73231144 | 6.185,37 | | | |
| ASOC DE CENTROS Y ACADEMIAS PRIVADAS DE | G30658256 | 5.529,65 | | | |
| ASOC MURCIANA DE EMPRESARIOS DE MOVIMIEN | G73061533 | 172,99 | | | |
| ASOC MURCIANA DE EMPRESARIOS DE MOVIMIEN | G73061533 | 996,24 | | | |
| ASOC REGIONAL MURCIANA DE EMPRESARIOS DE | G73065229 | 970,46 | | | |
| COLECTIVO LA HUERTECICA PARA EL SEGUIMIE | G30614911 | 10.940,61 | | | |
| INSTITUTO MUNICIPAL DE JUVENTUD | Q3000213C | 1.472,30 | | | |
| INTEGRA RECURSOS INTEGRALES S.L | B73252215 | 1.061,54 | | | |
| INTEREMPLEO EMPRESA DE TRABAJO TEMPORAL, | B30505887 | 3.240,03 | | | |
| MULTI-ACADEMIA CENTRO SL | B73008245 | 2.105,10 | | | |
| SANCHEZ PENALVA FRANCISCO | 77521124S | 707,05 | | | |
| **TOTAL POR SUBCONCEPTO** | | | | | **33.381,34** |

# *Cuenta General 2009*

## Relación de Deudores

REGION DE MURCIA

PRESUPUESTO 2009

PENDIENTE DE COBRO DEL EJERCICIO: 2006
CAPÍTULO 3
ARTÍCULO 38
CONCEPTO 382
SUBCONCEPTO 38253 DE SUBVENCIONES COFINANCIADAS

RELACIÓN DE LOS DEUDORES A ESTE ORGANISMO A 31 DE DICIEMBRE DE 2009
POR CUENTA DEL PRESUPUESTO Y CONCEPTO EXPRESADO

| APELLIDOS Y NOMBRE | DNI/CIF | IMPORTE | APELLIDOS Y NOMBRE | DNI/CIF | IMPORTE |
|---|---|---|---|---|---|
| ARMECON ESTRUCTURA Y CONSTRUCTIONES SL | B73129256 | 3.945,96 | | | |
| DON TINTO SL | B73185621 | 4.152,12 | | | |
| GASOLINERAS ASCOY, SL | B30577910 | 2.803,55 | | | |
| GLOBAL TELEPHONE MARKET SL | B73043226 | 2.068,87 | | | |
| GRUPO HOGAR ASESORAMIENTO INMOBILIARIA S | B73348542 | 4.039,20 | | | |
| INGLES Y ZAPATA SL | B73161440 | 4.182,10 | | | |
| MADERAS LAS ATALAYAS SDAD. COOP. | F73179400 | 4.048,76 | | | |
| PEREZ FERRE YOLANDA | 29064854F | 2.687,37 | | | |
| TERRAZOS TOTANA SL | B73118507 | 4.151,59 | | | |
| TOTAL POR SUBCONCEPTO | | | | | 32.079,52 |

# *Cuenta General 2009*

## Relación de Deudores

REGION DE MURCIA

PRESUPUESTO 2009

PENDIENTE DE COBRO DEL EJERCICIO: 2006
CAPÍTULO 3
ARTÍCULO 38
CONCEPTO 382
SUBCONCEPTO 38254 DE SUBVENCIONES COFINANCIADAS

RELACIÓN DE LOS DEUDORES A ESTE ORGANISMO A 31 DE DICIEMBRE DE 2009
POR CUENTA DEL PRESUPUESTO Y CONCEPTO EXPRESADO

| APELLIDOS Y NOMBRE | DNI/CIF | IMPORTE | APELLIDOS Y NOMBRE | DNI/CIF | IMPORTE |
|---|---|---|---|---|---|
| ASOC.REGIONAL DE EMPRESAS AGRICOLAS Y GA | G30072854 | 7.402,52 | | | |
| TOTAL POR SUBCONCEPTO | | | | | 7.402,52 |

# *Cuenta General 2009*

## Relación de Deudores

REGION DE MURCIA

PRESUPUESTO 2009

PENDIENTE DE COBRO DEL EJERCICIO: 2006
CAPÍTULO 3
ARTÍCULO 38
CONCEPTO 382
SUBCONCEPTO 38255 DE SUBVENCIONES COFINANCIADAS

RELACIÓN DE LOS DEUDORES A ESTE ORGANISMO A 31 DE DICIEMBRE DE 2009
POR CUENTA DEL PRESUPUESTO Y CONCEPTO EXPRESADO

| APELLIDOS Y NOMBRE | DNI/CIF | IMPORTE | APELLIDOS Y NOMBRE | DNI/CIF | IMPORTE |
|---|---|---|---|---|---|
| AYUNTAMIENTO DE BULLAS | P3001200I | 9.401,99 | | | |
| TOTAL POR SUBCONCEPTO | | | | | 9.401,99 |

# *Cuenta General 2009*

## Relación de Deudores

REGION DE MURCIA

PRESUPUESTO 2009

PENDIENTE DE COBRO DEL EJERCICIO: 2006
CAPÍTULO 3
ARTÍCULO 38
CONCEPTO 382
SUBCONCEPTO 38257 DE SUBVENCIONES COFINANCIADAS

RELACIÓN DE LOS DEUDORES A ESTE ORGANISMO A 31 DE DICIEMBRE DE 2009
POR CUENTA DEL PRESUPUESTO Y CONCEPTO EXPRESADO

| APELLIDOS Y NOMBRE | DNI/CIF | IMPORTE | APELLIDOS Y NOMBRE | DNI/CIF | IMPORTE |
|---|---|---|---|---|---|
| AYUNTAMIENTO DE PUERTO LUMBRERAS | P3000330E | 6,91 | | | |
| COLECTIVO LA HUERTECICA PARA EL SEGUIMIE | G30614911 | 21.498,97 | | | |
| TOTAL POR SUBCONCEPTO | | | | | 21.505,88 |

# *Cuenta General 2009*

## Relación de Deudores

REGION DE MURCIA

PRESUPUESTO 2009

PENDIENTE DE COBRO DEL EJERCICIO: 2006
CAPÍTULO 3
ARTÍCULO 38
CONCEPTO 382
SUBCONCEPTO 38258 DE SUBVENCIONES COFINANCIADAS

RELACIÓN DE LOS DEUDORES A ESTE ORGANISMO A 31 DE DICIEMBRE DE 2009
POR CUENTA DEL PRESUPUESTO Y CONCEPTO EXPRESADO

| APELLIDOS Y NOMBRE | DNI/CIF | IMPORTE | APELLIDOS Y NOMBRE | DNI/CIF | IMPORTE |
|---|---|---|---|---|---|
| COMUNIDAD AUTONOMA REGION DE MURCIA | S3011001I | 182,84 | | | |
| TOTAL POR SUBCONCEPTO | | | | | 182,84 |

# *Cuenta General 2009*

## Relación de Deudores

REGION DE MURCIA

PRESUPUESTO 2009

PENDIENTE DE COBRO DEL EJERCICIO: 2006
CAPÍTULO 3
ARTÍCULO 38
CONCEPTO 382
SUBCONCEPTO 38259 DE SUBVENCIONES COFINANCIADAS

RELACIÓN DE LOS DEUDORES A ESTE ORGANISMO A 31 DE DICIEMBRE DE 2009
POR CUENTA DEL PRESUPUESTO Y CONCEPTO EXPRESADO

| APELLIDOS Y NOMBRE | DNI/CIF | IMPORTE | APELLIDOS Y NOMBRE | DNI/CIF | IMPORTE |
|---|---|---|---|---|---|
| PROMOCIONES TURISTICAS DE CARAVACA SL | B73229502 | 5.863,58 | | | |
| **TOTAL POR SUBCONCEPTO** | | | | | **5.863,58** |

# *Cuenta General 2009*

## Relación de Deudores

REGION DE MURCIA

PRESUPUESTO 2009

PENDIENTE DE COBRO DEL EJERCICIO: 2006
CAPÍTULO 6
ARTÍCULO 68
CONCEPTO 682
SUBCONCEPTO 68201 DE SUBVENCIONES COFINANCIADAS

RELACIÓN DE LOS DEUDORES A ESTE ORGANISMO A 31 DE DICIEMBRE DE 2009
POR CUENTA DEL PRESUPUESTO Y CONCEPTO EXPRESADO

| APELLIDOS Y NOMBRE | DNI/CIF | IMPORTE | APELLIDOS Y NOMBRE | DNI/CIF | IMPORTE |
|---|---|---|---|---|---|
| ABAMOL SERVICIO DE TRANSPORTES S COOP | F73073850 | 5.432,12 | COLORIFICIO VENEZIANO SL | B73169591 | 5.453,36 |
| ACABADOS NOVAPEL SL | B73082836 | 5.913,44 | COMERCIAL DE CUEROS DIAZ SL | B30590103 | 5.657,95 |
| ACABADOS NOVAPEL SL | B73082836 | 5.247,02 | CONFECCIONES LORCA SL | B73172975 | 5.427,09 |
| ACABADOS NOVAPEL SL | B73082836 | 5.247,02 | CONSORCIO TURISTICO DE MAZARRON | G30560130 | 29.844,41 |
| ACABADOS NOVAPEL SL | B73082836 | 5.247,02 | CONSTRUCCIONES ALJUMUR S.L. | B73166100 | 5.517,07 |
| ACABADOS NOVAPEL SL | B73082836 | 5.227,04 | CONTAMEPRE SERVICIOS SL EN CONSTITUCION | B73368763 | 4.369,65 |
| ACABADOS NOVAPEL SL | B73082836 | 5.247,02 | CONTRATAS URCI,S.L. | B73299596 | 1.057,37 |
| ACABADOS NOVAPEL SL | B73082836 | 5.247,02 | CRISVAWI S.L. | B73180945 | 6.515,96 |
| ACABADOS NOVAPEL SL | B73082836 | 5.247,02 | CRISVAWI S.L. | B73180945 | 5.859,90 |
| ACABADOS NOVAPEL SL | B73082836 | 5.247,02 | DEJARDINES EL CANTALAR SLL | B73234338 | 631,57 |
| ACABADOS NOVAPEL SL | B73082836 | 5.902,90 | DELICIAS DE MURCIA SL | B73196016 | 5.925,02 |
| AGRUPACION DEL PUNTO SL | B73124919 | 8.843,38 | DIDIAM EUROPA SL | B73123044 | 2.139,09 |
| AGUILAS CASAS Y COSAS S COOP | F73362501 | 5.699,59 | DK CONSULTORES SL | B73285033 | 5.716,23 |
| ALVAREZ SEGUNDO HUMBERTO | X2330276P | 287,15 | DK CONSULTORES SL | B73285033 | 5.726,77 |
| ARCASA MERCADO DE SERVICIOS INMOBILIARIO | B73256992 | 4.980,43 | D`ESCAMSO TAPICEROS SL | B30238752 | 6.086,54 |
| ARDACHO CB | E73280976 | 5.793,87 | EFECTIVOS INMOBILIARIOS PASCUAL MARTINEZ | B73288748 | 2.840,65 |
| ARMECON ESTRUCTURA Y CONSTRUCTIONES SL | B73129256 | 4.827,88 | EL MOSTRADOR DE LAS NUEVAS IDEAS, SLL | B73225120 | 9.181,39 |
| ARNALDOS CARPES ANGEL | 77515326J | 1.605,16 | EME LA MANGA,S.L. | B30767065 | 2.663,24 |
| ARREJUNTE SL | B73143182 | 5.453,36 | ENVASA FABRICACION Y MECANISMO SL | B73253536 | 5.722,34 |
| ARTICULOS DEPORTIVOS INDOOR CIEZA S.C.L | F73153496 | 5.591,59 | ENVASA FABRICACION Y MECANISMO SL | B73253536 | 5.158,65 |
| ASOFER SDAD COOP | F30367379 | 2.664,91 | ENVASA FABRICACION Y MECANISMO SL | B73253536 | 5.281,61 |
| ATLANTICA TAPIZADOS SL | B73013013 | 12.173,08 | ENVASA FABRICACION Y MECANISMO SL | B73253536 | 5.972,03 |
| AUTOSERVICIO GONZALEZ SANCHEZ SLL | B73118572 | 5.644,11 | EXCAVACIONES SOLEGAR SL | B73023897 | 5.410,88 |
| AUTOTEC 5000 SL | B73115669 | 5.842,25 | EXCLUSIVAS FOODS SLL | B73295461 | 5.650,03 |
| AYUNTAMIENTO DE CALASPARRA | P3001300G | 13.568,17 | EZZIANY, EL MOSTAFA | X1311439W | 4.915,97 |
| BODY TONE SL | B73089070 | 2.709,63 | FARMACIA EZQUERRA, C.B. | E30747588 | 5.827,78 |

# *Cuenta General 2009*

## Relación de Deudores

| | | | | | |
|---|---|---|---|---|---|
| BUILDING LORCA SL | B73138935 | 5.648,35 | FERCOALHAMA SL | B73045841 | 3.337,08 |
| BUILDING LORCA SL | B73138935 | 5.648,35 | FERNANDEZ CAMARA CEFERINO | 02747482V | 6.090,98 |
| BUILDING LORCA SL | B73138935 | 5.920,62 | FINCAS EL CORREDOR 2000 SL | B73120404 | 5.785,58 |
| C.B. MARTINEZ SANCHEZ Y OTROS | E73142226 | 2.524,80 | FRANCISCO RODRIGUEZ MEDINA SL | B30461222 | 5.720,30 |
| C.M. Operativo, S.L. | B73141475 | 5.395,23 | GADUBA SL | B30446520 | 2.315,26 |
| C.M. Operativo, S.L. | B73141475 | 2.697,62 | GARCIA MARTINEZ, JAVIER | 48426659K | 3.579,69 |
| CABELLOS BUSTAMANTE FAUSTO | 05219747N | 4.882,50 | GARCIA LAVARA JONAS | 71247188L | 5.836,73 |
| CALZADOS SANADAL S.L. | B73178238 | 4.039,20 | GARCIA REOLI JOSEFA | 29048539E | 4.749,37 |
| CALZADOS SANADAL S.L. | B73178238 | 5.970,83 | GARCIA SALAMANCA FRANCISCO | 02875090K | 4.716,82 |
| CAMACHO CASCALES ALFONSO | 52809066P | 3.276,66 | GARCIA SANCHEZ ANA MARIA | 22470337G | 5.736,31 |
| CAMPILLO SANCHEZ PEDRO LUIS | 27466947W | 2.196,58 | GESETEL LEVANTE S.L.L. | B73235848 | 5.702,18 |
| CARBONELL ARAEZ ANTONIO LUIS | 34795058Z | 4.695,70 | GESETEL LEVANTE S.L.L. | B73235848 | 5.054,60 |
| CARTADIS,S.A | A30752232 | 5.437,71 | GESTIONES CARNICAS DEL NOROESTE S.COOP. | F73186827 | 10.299,29 |
| CASES ABELLAN INMACULADA | 34817258L | 4.722,64 | GESTIONES CARNICAS DEL NOROESTE S.COOP. | F73186827 | 10.872,07 |
| CEDECON MURCIA SDAD COOP | F73140873 | 6.166,13 | GINER SANCHEZ LAZARO | 23231288T | 5.449,45 |
| CELL SISTEMAS SLL | B73121188 | 2.707,12 | GOMEZ SEMITIEL JOSEFA | 27449594Z | 2.391,03 |
| CERVANTES GARRIDO YOLANDA | 46579193F | 2.739,46 | GONZALEZ MARTINEZ JUAN | 22921038C | 3.045,23 |
| CHINCHILLA TAPIZADOS, S.L.L. | B73141277 | 5.427,09 | GRUPO INMOBILIARIO LA PLATERIA SL | B73231334 | 3.012,16 |
| CHINCHILLA TAPIZADOS, S.L.L. | B73141277 | 5.427,09 | GRUPO INMOBILIARIO LA PLATERIA SL | B73231334 | 5.732,88 |
| GRUPO MANZAMOYA TRES MIL S.L. | B73185845 | 6.169,83 | MACRO ABELLAN, SL | B73251084 | 3.511,32 |
| GUINNES 2003 INMOBILIARIA SL | B73270969 | 5.924,47 | MARBECO S.COOP. | F73177164 | 5.429,88 |
| HISPERICA DEL GAS SL | B73158271 | 2.600,36 | MARBECO S.COOP. | F73177164 | 5.438,27 |
| HOSTELERIA Y MOBILIARIO LA PRADERA SL | B73354995 | 2.496,44 | MARIN LOPEZ ROSA MARIA | 52751492A | 3.562,37 |
| HOSTELERIA Y MOBILIARIO LA PRADERA SL | B73354995 | 5.702,36 | MARK, GERHARD | X3204321F | 3.235,48 |
| HOSTEMUR S COOP | F73090821 | 6.043,64 | MARMOLES ROMERA Y LOPEZ, SL | B30457931 | 5.413,12 |
| HOTELES DEL SURESTE SL | B73203804 | 4.619,32 | MARMOLES ROMERA Y LOPEZ, SL | B30457931 | 2.679,73 |
| HOTELES DEL SURESTE SL | B73203804 | 5.467,81 | MARTINEZ CALATRAVA, ROSA MARIA | 34792280L | 4.446,61 |
| IBAÑEZ ROBLES JESUS | 48429957F | 4.736,25 | MARTINEZ GONZALEZ ISIDORO | 23270675B | 1.606,35 |
| IMPRE FORMACION SL | B73109902 | 2.695,66 | MARTINEZ NICOLAS SERGIO | 52818296S | 4.479,02 |
| INAZARES SL | B73095176 | 5.426,53 | MARTINEZ PARDO NOELIA | 48502174G | 2.269,33 |
| INDUSTRIAS QUIMICAS PEREZ SL | B30406110 | 417,59 | MARTINEZ SANCHEZ FRANCISCA | 23219429D | 3.984,44 |
| INFOUNIX INTERNET FACTORY, S.L.L. | B73167223 | 5.434,36 | MENZEL ALEXANDER | X5306713S | 1.502,27 |
| INTERBULLAS SA | A73133084 | 10.867,59 | MEROÑO JIMENEZ FRANCISCA | 22937314N | 4.792,05 |
| INTERBULLAS SA | A73133084 | 10.883,24 | MIRAS GARCIA LOURDES MARIA | 23271555V | 4.006,89 |
| INTERFRUT,S.L. | B73102857 | 2.803,13 | MOLINA FERNANDEZ JUAN JOSE | 34810802A | 3.913,41 |
| INVERSIONES INTERNACIONALES PROTO, SL | B53455994 | 10.828,47 | MOLINA GONZALEZ MARIA PILAR | 48451062K | 3.091,95 |
| INVERSIONES INTERNACIONALES PROTO, SL | B53455994 | 5.432,68 | MONTAJES ESPECIALES REUNIDOS 2003 SL | B73261976 | 5.434,96 |
| INVERSIONES Y ADQUISICIONES DEL MEDITERR | B73233785 | 5.732,88 | MORENO PALAZON JUAN | 22450666K | 4.520,62 |
| INVERSIONES Y ADQUISICIONES DEL MEDITERR | B73233785 | 5.584,93 | MULMERCA SA | A73149668 | 19.666,23 |
| INVERSIONES Y ADQUISICIONES DEL MEDITERR | B73233785 | 5.573,10 | NASCIMIENTO, MILCIA VERONICA | X1880896W | 6.048,07 |
| INVERSIONES Y ADQUISICIONES DEL MEDITERR | B73233785 | 5.573,10 | NASCIMIENTO, MILCIA VERONICA | X1880896W | 10.820,52 |

# *Cuenta General 2009*

## Relación de Deudores

| | | | | | |
|---|---|---|---|---|---|
| INVERSIONES Y ADQUISICIONES DEL MEDITERR | B73233785 | 2.469,70 | NAVARRO RUBIO MARIA AMPARO | 43756946K | 3.536,35 |
| INVERSIONES Y ADQUISICIONES DEL MEDITERR | B73233785 | 5.030,66 | NAVARRO SABATELL INMACULADA | 77705125Q | 694,89 |
| INVERSIONES Y ADQUISICIONES DEL MEDITERR | B73233785 | 5.915,59 | NELSON SIGLO XXI | B73192296 | 5.702,36 |
| JOSE MANUEL BONAQUE Y OTROS SL | B30467831 | 5.819,42 | NICOLAS CAMPOY MOBILIARIO S. COOP. | F73215337 | 2.957,87 |
| KINGDOM DIVISION SL | B53716668 | 5.901,02 | NIMAJM MURCIA SLL | B73075392 | 9.134,93 |
| KINGDOM DIVISION SL | B53716668 | 5.218,49 | OLIVARES VALVERDE ENCARNACION | 27464189G | 2.842,90 |
| KINGDOM DIVISION SL | B53716668 | 5.218,49 | PALCOLOR SL | B73086464 | 5.637,57 |
| KINGDOM DIVISION SL | B53716668 | 5.901,02 | PERALTA FERNANDEZ PILAR | 27435327F | 4.754,25 |
| KOULECHOVA NADEJDA | X1400020X | 847,45 | PEREZ ESPUÑA GENIS | 47631909J | 4.889,47 |
| LA BODEGA DE SAN DOMENICO, S.L. | B73213969 | 6.754,46 | PESCADOS SANDY SL | B30392476 | 3.922,27 |
| LA BODEGA DE SAN DOMENICO, S.L. | B73213969 | 7.404,02 | PEÑALVER RUIZ SERAFINA | 29065604K | 4.742,72 |
| LA BODEGA DE SAN DOMENICO, S.L. | B73213969 | 6.061,09 | PIEDRAMU SL | B30514368 | 2.695,66 |
| LA CAÑA PERFECTA, C.B. | E73157489 | 2.123,58 | PINA LEONE SL | B73197089 | 5.690,47 |
| LAVAPREX SURESTE SL | B73220709 | 6.474,04 | PIRALU SL | B82763871 | 5.461,18 |
| LAVAPREX SURESTE SL | B73220709 | 5.176,77 | PIRALU SL | B82763871 | 10.953,67 |
| LAVAPREX SURESTE SL | B73220709 | 5.928,79 | PIRALU SL | B82763871 | 10.876,54 |
| LEVANTINA DE CORDELERIA, SL EN CONSTITUC | B73288151 | 1.559,93 | PRECO-BENI SL | B73177032 | 5.501,42 |
| LOPEZ FENOLL MIGUEL ANGEL | 34811063B | 5.638,22 | PRIHERNANS,SL | B73235244 | 1.875,30 |
| LOPEZ HERNANDEZ, MARIA ANGELES | 22449604V | 1.260,70 | PROYMUR CB | E73170219 | 5.410,88 |
| LOZANO FERNANDEZ PEDRO JESUS | 77707832D | 187,22 | PUNZI RUIZ GIUSEPPE LUIGI | 48508212Q | 702,58 |
| LOZANO LOZANO ALFONSO | 22405936A | 4.408,09 | RECAMBIOS DEL AUTOMOVIL DE MURCIA SL | B73160046 | 11.016,26 |
| MACRO ABELLAN, SL | B73251084 | 3.540,61 | RECAMBIOS DEL AUTOMOVIL DE MURCIA SL | B73160046 | 5.539,43 |
| MACRO ABELLAN, SL | B73251084 | 3.511,32 | RECAMBIOS DEL AUTOMOVIL DE MURCIA SL | B73160046 | 10.868,71 |
| RESTAURACIONES 14 DE MARZO, SL EN CONSTI | B73293342 | 1.877,86 | | | |
| RODRIGUEZ LOPEZ FELIX | 48421825V | 1.385,24 | | | |
| RODRIGUEZ PEREZ JUANA | 26468202D | 4.925,71 | | | |
| ROMERA ROMERA JUAN JOSE | 23258817K | 5.470,68 | | | |
| ROMERO JIMENEZ VICTOR MANUEL | 48431335M | 4.862,47 | | | |
| RUBIO CORBALAN MARIA TERESA | 23253638V | 937,15 | | | |
| RUIZ GOMEZ MARIA DEL PILAR | 15987313J | 3.232,71 | | | |
| RYMAR SURESTE SL | B73235392 | 5.876,58 | | | |
| SABATER MUÑOZ MIGUEL ANGEL | 27472437H | 1.949,60 | | | |
| SALAZAR PEREZ JOSE | 48450519F | 879,03 | | | |
| SALESMO MARKET, SL | B73239949 | 5.785,03 | | | |
| SERNA AYALA JOAQUINA | 52815877B | 92,59 | | | |
| SERVICIOS ATREX, S.L(EN FORMACION) | B30748941 | 5.561,49 | | | |
| SISTEMAS DEL DESCANSO EURODREAM SL EN CO | B73223570 | 5.950,13 | | | |
| SOLARMED NUEVAS ENERGIAS SA | A73090706 | 5.819,42 | | | |
| TECNICAS DE CONTRATAS CREATIVAS, SL | B73176422 | 5.437,71 | | | |
| TECNOMAQUINARIA MURCIANA SL | B73166860 | 5.419,27 | | | |
| TECOPEX SL | B73282535 | 5.124,87 | | | |

# *Cuenta General 2009*

## Relación de Deudores

| | | | | | |
|---|---|---|---|---|---|
| TEJIDOS DEL LEVANTE SL | B73172942 | 21.972,16 | | | |
| TEJIDOS DEL LEVANTE SL | B73172942 | 5.431,56 | | | |
| TEJIDOS DEL LEVANTE SL | B73172942 | 10.831,82 | | | |
| TINTERO, AGENCIA DE PUBLICIDAD Y GESTION | B30575393 | 10.853,06 | | | |
| TORNEL DURANTE JOSE | 34796978W | 2.054,99 | | | |
| TORRES MONTIEL MARIA FUENSANTA | 77521668F | 102,70 | | | |
| TTES PUCHEROS E HJS SL | B30515134 | 1.634,25 | | | |
| TUDELA NAVARRO JOSEFA | 48391733D | 4.707,87 | | | |
| VALDEZ CAMPOVERDE, LALO OVIDIO | X3103517N | 4.919,67 | | | |
| VALERO CORBALAN ENRIQUE | 48431439V | 4.731,39 | | | |
| VELAYOS ALONSO JUAN FRANCISCO | 00669525H | 3.362,25 | | | |
| VEYCHA, SL | B30741243 | 10.181,03 | | | |
| VEYCHA, SL | B30741243 | 2.697,34 | | | |
| VIANDA Y MANJAR SERV.ALIMENTACION Y HOST | B73193856 | 1.613,82 | | | |
| VICENTE GELABERT MARIA TERESA | 77503096L | 569,49 | | | |
| VILLASE#OR MU#OZ PEDRO PABLO | 05151910W | 165,67 | | | |
| VIVA MUEBLE SL | B73042939 | 6.088,76 | | | |
| VIVEROS MURCIA SDAD COOP | F30393961 | 5.723,45 | | | |
| VIVEROS MURCIA SDAD COOP | F30393961 | 2.885,11 | | | |
| VIVEROS MURCIA SDAD COOP | F30393961 | 5.661,12 | | | |
| WEB SPAINSHOES SL | B73072654 | 10.869,83 | | | |
| XFERA BUILDING RESOURCES SL | B73198160 | 18.042,14 | | | |
| YOLANDA RONDA TABLAS | 33367584N | 3.431,47 | | | |
| ZAMBRANO PONCE GINA VANESSA | X3059033X | 4.442,19 | | | |
| ZUBIAK, JOSEF | X2765845A | 5.377,32 | | | |
| **TOTAL POR SUBCONCEPTO** | | | | | **1.161.955,43** |

# *Cuenta General 2009*

## Relación de Deudores

REGION DE MURCIA

PRESUPUESTO 2009

PENDIENTE DE COBRO DEL EJERCICIO: 2006
CAPÍTULO 6
ARTÍCULO 68
CONCEPTO 682
SUBCONCEPTO 68252 DE SUBVENCIONES COFINANCIADAS

RELACIÓN DE LOS DEUDORES A ESTE ORGANISMO A 31 DE DICIEMBRE DE 2009
POR CUENTA DEL PRESUPUESTO Y CONCEPTO EXPRESADO

| APELLIDOS Y NOMBRE | DNI/CIF | IMPORTE | APELLIDOS Y NOMBRE | DNI/CIF | IMPORTE |
|---|---|---|---|---|---|
| ALMAGRO PEÑALVER FRANCISCA | 48547346G | 3.568,12 | PUERTA BELCHI JUAN SEBASTIAN | 52806595K | 789,09 |
| ALVAREZ SEGUNDO HUMBERTO | X2330276P | 3.147,33 | PUNZI RUIZ GIUSEPPE LUIGI | 48508212Q | 3.078,58 |
| ANGOSTO YUSTE JOSE | 48611099R | 3.432,70 | RUIZ RUIZ JOAQUIN | 22455684W | 3.334,91 |
| ARACIL GUIRAO, JUAN ANTONIO | 34836052E | 3.374,82 | SANCHEZ DOMENECH SALVADOR | 77512375Y | 334,40 |
| ARNALDOS CARPES ANGEL | 77515326J | 3.210,33 | TORNEL DURANTE JOSE | 34796978W | 1.645,68 |
| CAMPILLO PEREZ FRANCISCO JAVIER | 29064905N | 2.312,39 | VALENCIA SANCHEZ NOELIA | 48397695Z | 1.275,54 |
| CERON LOZANO, JOSE | 48424524W | 3.215,45 | | | |
| GONZALEZ VIVAS JAIME LUIS | 48426154E | 730,76 | | | |
| GONZALEZ VIVAS JAIME LUIS | 48426154E | 1.184,88 | | | |
| GONZALEZ VIVAS JAIME LUIS | 48426154E | 1.196,67 | | | |
| GONZALEZ VIVAS JAIME LUIS | 48426154E | 1.208,46 | | | |
| IBAÑEZ MARTINEZ JOSE VICENTE | 29072736T | 1.647,82 | | | |
| LOZANO FERNANDEZ PEDRO JESUS | 77707832D | 275,91 | | | |
| MARIN LOPEZ M ESPERANZA | 27447366V | 1.098,92 | | | |
| MARIN LOPEZ M ESPERANZA | 27447366V | 1.109,84 | | | |
| MARIN LOPEZ M ESPERANZA | 27447366V | 685,54 | | | |
| MARTINEZ CASAS LAURA | 48446518P | 3.428,61 | | | |
| MARTINEZ GONZALEZ ISIDORO | 23270675B | 3.212,69 | | | |
| MARTINEZ RUBIO MARIA JOSE | 48486455V | 4.749,20 | | | |
| MENZEL ALEXANDER | X5306713S | 3.040,11 | | | |
| NAVARRO SABATELL INMACULADA | 77705125Q | 3.245,49 | | | |
| NICOLAS GOMEZ FRANCISCO | 77707731T | 4.426,26 | | | |
| PE#ALVER MOMPEAN GABRIEL | 34797633J | 760,56 | | | |
| **TOTAL POR SUBCONCEPTO** | | | | | **64.721,06** |

# *Cuenta General 2009*

## Relación de Deudores

REGION DE MURCIA

PRESUPUESTO 2009

PENDIENTE DE COBRO DEL EJERCICIO: 2006
CAPÍTULO 6
ARTÍCULO 68
CONCEPTO 682
SUBCONCEPTO 68253 DE SUBVENCIONES COFINANCIADAS

RELACIÓN DE LOS DEUDORES A ESTE ORGANISMO A 31 DE DICIEMBRE DE 2009
POR CUENTA DEL PRESUPUESTO Y CONCEPTO EXPRESADO

| APELLIDOS Y NOMBRE | DNI/CIF | IMPORTE | APELLIDOS Y NOMBRE | DNI/CIF | IMPORTE |
|---|---|---|---|---|---|
| AGUILAR PUCHE JOSE | 74256194G | 4.292,13 | | | |
| ASESORIAS MARGAL 2004 SL | B73244600 | 5.582,71 | | | |
| BERNAL BLAZQUEZ MARIA | 23146459H | 3.886,92 | | | |
| BLASHERSAN SL | B30553341 | 212,84 | | | |
| CARABACA JIMENEZ YOLANDA | 34744768W | 4.392,08 | | | |
| CYMUFOR, S.A.L | A30433411 | 3.216,63 | | | |
| EL MOSTRADOR DE LAS NUEVAS IDEAS, SLL | B73225120 | 4.310,81 | | | |
| GARCIA REOLI JOSEFA | 29048539E | 4.268,32 | | | |
| MARTINEZ PARDO NOELIA | 48502174G | 4.414,24 | | | |
| OLDSTONE ANTICATOS Y ENVEJECIDOS SL | B73130833 | 4.095,00 | | | |
| PARREÑO BERNAL, FRANCISCO JAVIER | 48392456L | 483,40 | | | |
| PASO A NIVEL SLLL | B73228629 | 4.388,02 | | | |
| PERPETUO SOCORRO GESTION, SL | B30763254 | 4.326,68 | | | |
| REDCOMOVIL SL | B73109415 | 177,89 | | | |
| SANDOVAL AGROTECNICA,S.L. | B30551105 | 4.315,55 | | | |
| VERDURAS HNOS LUCAS,SL | B30508956 | 4.392,44 | | | |
| **TOTAL POR SUBCONCEPTO** | | | | | **56.755,66** |
| **TOTAL EJERCICIO PRESUPUESTARIO 2006** | | | | | **1.617.366,37** |

# *Cuenta General 2009*

## Relación de Deudores

REGION DE MURCIA

PRESUPUESTO 2009

**PENDIENTE DE COBRO DEL EJERCICIO: 2007**
CAPÍTULO 3
ARTÍCULO 38
CONCEPTO 380
SUBCONCEPTO 38000 DE EJERCICIOS CERRADOS

RELACIÓN DE LOS DEUDORES A ESTE ORGANISMO A 31 DE DICIEMBRE DE 2009
POR CUENTA DEL PRESUPUESTO Y CONCEPTO EXPRESADO

| APELLIDOS Y NOMBRE | DNI/CIF | IMPORTE | APELLIDOS Y NOMBRE | DNI/CIF | IMPORTE |
|---|---|---|---|---|---|
| ASOC PROFESIONAL COMARCAL DE EMPRESARIOS | G30687701 | 3.151,25 | | | |
| AYUNTAMIENTO DE LOS ALCAZARES | P3004500I | 10.052,71 | | | |
| UNION SINDICAL OBRERA REGION MURCIANA | G30104509 | 4.924,68 | | | |
| **TOTAL POR SUBCONCEPTO** | | | | | **18.128,64** |

# *Cuenta General 2009*

## Relación de Deudores

REGION DE MURCIA

PRESUPUESTO 2009

PENDIENTE DE COBRO DEL EJERCICIO: 2007
CAPÍTULO 3
ARTÍCULO 38
CONCEPTO 382
SUBCONCEPTO 38203 DE SUBVENCIONES COFINANCIADAS

RELACIÓN DE LOS DEUDORES A ESTE ORGANISMO A 31 DE DICIEMBRE DE 2009
POR CUENTA DEL PRESUPUESTO Y CONCEPTO EXPRESADO

| APELLIDOS Y NOMBRE | DNI/CIF | IMPORTE | APELLIDOS Y NOMBRE | DNI/CIF | IMPORTE |
|---|---|---|---|---|---|
| AYUNTAMIENTO DE BENIEL | P3001000C | 2.864,14 | | | |
| AYUNTAMIENTO DE BENIEL | P3001000C | 1.118,73 | | | |
| AYUNTAMIENTO DE MOLINA DE SEGURA | P3002700G | 19.866,79 | | | |
| AYUNTAMIENTO DE SAN PEDRO DEL PINATAR | P3003600H | 9.125,65 | | | |
| GARRE CASTEJON ANTONIO | 22944716P | 36.072,41 | | | |
| MELANIE KRUSE | X5453500Q | 44,41 | | | |
| PEREZ MESEGUER INMACULADA | 22984456G | 2.228,00 | | | |
| SERVICIO Y FORMACION MURCIANA SL | B30484778 | 5.502,63 | | | |
| TOTAL POR SUBCONCEPTO | | | | | 76.822,76 |

# *Cuenta General 2009*

## Relación de Deudores

REGION DE MURCIA

PRESUPUESTO 2009

PENDIENTE DE COBRO DEL EJERCICIO: 2007
CAPÍTULO 3
ARTÍCULO 38
CONCEPTO 382
SUBCONCEPTO 38206 DE SUBVENCIONES COFINANCIADAS

RELACIÓN DE LOS DEUDORES A ESTE ORGANISMO A 31 DE DICIEMBRE DE 2009
POR CUENTA DEL PRESUPUESTO Y CONCEPTO EXPRESADO

| APELLIDOS Y NOMBRE | DNI/CIF | IMPORTE | APELLIDOS Y NOMBRE | DNI/CIF | IMPORTE |
|---|---|---|---|---|---|
| ACOSTA LEGAZ FRANCISCA | 23228419Y | 4.778,17 | | | |
| ASOC DE COMERCIANTES DE MOLINA DE SEGURA | G73055121 | 2.695,37 | | | |
| ASOC DE COMERCIANTES DE MOLINA DE SEGURA | G73055121 | 2.043,35 | | | |
| ASOC DE GIMNASIOS PROFESIONALES DE LA RE | G30541387 | 156,46 | | | |
| ASOC EMPRESARIAL DE TRANSPORTISTAS DEL N | G73011819 | 167,90 | | | |
| ASOC VILLARES PARA LA PROMOCION SOCIO-LA | G73174708 | 6.894,66 | | | |
| ASOC VILLARES PARA LA PROMOCION SOCIO-LA | G73174708 | 3.958,61 | | | |
| ASOC VILLARES PARA LA PROMOCION SOCIO-LA | G73174708 | 6.862,59 | | | |
| AYUNTAMIENTO DE SAN PEDRO DEL PINATAR | P3003600H | 19.985,24 | | | |
| AYUNTAMIENTO MORATALLA | P3002800E | 14.215,49 | | | |
| C.I.F.O.O.D. ,SL(EN CONSTITUCION ) | B30775803 | 2.439,52 | | | |
| CARRILLO SANCHEZ DOLORES | 22988035H | 4.586,54 | | | |
| CERMESUR OBRAS Y SERVICIOS S.L. | B30769459 | 6.298,92 | | | |
| CHARDO CREACIONES, SL | B73202798 | 3.454,15 | | | |
| COLECTIVO LA HUERTECICA PARA EL SEGUIMIE | G30614911 | 38.047,04 | | | |
| EDIFIkALOR SL | B73480121 | 1.844,44 | | | |
| FRAME CONSULTORIA INGENIERIA Y FORMACION | B30729263 | 2.185,73 | | | |
| FRAME CONSULTORIA INGENIERIA Y FORMACION | B30729263 | 4.581,17 | | | |
| FRAME CONSULTORIA INGENIERIA Y FORMACION | B30729263 | 24.619,34 | | | |
| FRAME CONSULTORIA INGENIERIA Y FORMACION | B30729263 | 2.667,57 | | | |
| GALA SPORT S.COOP. | F73160061 | 5.161,48 | | | |
| GODINEZ PATOS FRANCISCO J | 23032727K | 1.267,94 | | | |
| GRUPO GESTA S COOP | F73138075 | 72,70 | | | |
| GRUPO XENDIVE SL | B73219024 | 3.648,54 | | | |
| HERRERAMUR, SL | B73202822 | 5.758,03 | | | |
| LISON PEREZ DOLORES | 22923744N | 3.889,34 | | | |

# Relación de Deudores

| | | | | | | |
|---|---|---|---|---|---|---|
| LOPEZ MENDEZ ANTONIA | 48521438V | 196,05 | | | | |
| MARTINEZ PEREDA, ISABEL TERESA | 23249854M | 4.741,18 | | | | |
| MARTINEZ GALERA AGUEDA | 34808341A | 3.555,84 | | | | |
| MONTOYA CAMPOS ALONSO MANUEL | 48420014T | 778,97 | | | | |
| MULTI-ACADEMIA CENTRO SL | B73008245 | 15.256,71 | | | | |
| MULTI-ACADEMIA CENTRO SL | B73008245 | 13.019,08 | | | | |
| PEDRO Y ANTONIO CIFUENTES JIMENEZ,CB | E73294415 | 5.499,93 | | | | |
| SOCIEDAD MURCIANA DE PSICOLOGIA DE LA AC | G30387054 | 23.280,11 | | | | |
| TOTAL POR SUBCONCEPTO | | | | | | 238.608,16 |

# *Cuenta General 2009*

## Relación de Deudores

REGION DE MURCIA

PRESUPUESTO 2009

PENDIENTE DE COBRO DEL EJERCICIO: 2007
CAPÍTULO 3
ARTÍCULO 38
CONCEPTO 382
SUBCONCEPTO 38252 DE SUBVENCIONES COFINANCIADAS

RELACIÓN DE LOS DEUDORES A ESTE ORGANISMO A 31 DE DICIEMBRE DE 2009
POR CUENTA DEL PRESUPUESTO Y CONCEPTO EXPRESADO

| APELLIDOS Y NOMBRE | DNI/CIF | IMPORTE | APELLIDOS Y NOMBRE | DNI/CIF | IMPORTE |
|---|---|---|---|---|---|
| GODINEZ PATOS FRANCISCO J | 23032727K | 3.140,86 | | | |
| LOPEZ MENDEZ ANTONIA | 48521438V | 3.117,95 | | | |
| MIRALLES CARRILLO VICTORIA | 48445987Y | 592,39 | | | |
| TOTAL POR SUBCONCEPTO | | | | | 6.851,20 |

# *Cuenta General 2009*

## Relación de Deudores

REGION DE MURCIA

PRESUPUESTO 2009

PENDIENTE DE COBRO DEL EJERCICIO: 2007
CAPÍTULO 3
ARTÍCULO 38
CONCEPTO 382
SUBCONCEPTO 38253 DE SUBVENCIONES COFINANCIADAS

RELACIÓN DE LOS DEUDORES A ESTE ORGANISMO A 31 DE DICIEMBRE DE 2009
POR CUENTA DEL PRESUPUESTO Y CONCEPTO EXPRESADO

| APELLIDOS Y NOMBRE | DNI/CIF | IMPORTE | APELLIDOS Y NOMBRE | DNI/CIF | IMPORTE |
|---|---|---|---|---|---|
| AINORE Y RASSA, S.L. | B73395295 | 4.362,19 | | | |
| AINORE Y RASSA, S.L. | B73395295 | 4.377,71 | | | |
| ARMECON ESTRUCTURA Y CONSTRUCTIONES SL | B73129256 | 4.317,10 | | | |
| GASOLINERAS ASCOY, SL | B30577910 | 4.115,73 | | | |
| LAVANDERIA EXPTRES MURCIA, S.L.L. | B73220741 | 3.135,83 | | | |
| LOPEZ Y SANCHEZ, SOCIEDAD COOPERATIVA | F73235608 | 2.104,44 | | | |
| MARTINEZ PARDO NOELIA | 48502174G | 4.411,16 | | | |
| NAVIO MARTINEZ, PEDRO | 26179856Z | 2.086,85 | | | |
| NOXIA UNIDAD DE CONTROL, S.L | B30745376 | 3.703,24 | | | |
| PROMAYCOL MARTINEZ SLU | B73345803 | 4.261,44 | | | |
| QUEREDA GOMEZ JOSE | 22446414R | 527,42 | | | |
| RELAX STOCK SL | B73321705 | 2.138,08 | | | |
| SPORT & LEISURE MURCIA SL | B73367096 | 4.184,50 | | | |
| **TOTAL POR SUBCONCEPTO** | | | | | **43.725,69** |

# *Cuenta General 2009*

## Relación de Deudores

REGION DE MURCIA

PRESUPUESTO 2009

FECHA: 08.04.2010
PÁG: 34

PENDIENTE DE COBRO DEL EJERCICIO: 2007
CAPÍTULO 3
ARTÍCULO 38
CONCEPTO 382
SUBCONCEPTO 38254 DE SUBVENCIONES COFINANCIADAS

RELACIÓN DE LOS DEUDORES A ESTE ORGANISMO A 31 DE DICIEMBRE DE 2009
POR CUENTA DEL PRESUPUESTO Y CONCEPTO EXPRESADO

| APELLIDOS Y NOMBRE | DNI/CIF | IMPORTE | APELLIDOS Y NOMBRE | DNI/CIF | IMPORTE |
|---|---|---|---|---|---|
| UNION SINDICAL OBRERA REGION MURCIANA | G30104509 | 20.654,52 | | | |
| UNION SINDICAL OBRERA REGION MURCIANA | G30104509 | 17.977,27 | | | |
| TOTAL POR SUBCONCEPTO | | | | | 38.631,79 |

# *Cuenta General 2009*

## Relación de Deudores

REGION DE MURCIA

PRESUPUESTO 2009

FECHA: 08.04.2010
PÁG: 35

PENDIENTE DE COBRO DEL EJERCICIO: 2007
CAPÍTULO 3
ARTÍCULO 38
CONCEPTO 382
SUBCONCEPTO 38256 DE SUBVENCIONES COFINANCIADAS

RELACIÓN DE LOS DEUDORES A ESTE ORGANISMO A 31 DE DICIEMBRE DE 2009
POR CUENTA DEL PRESUPUESTO Y CONCEPTO EXPRESADO

| APELLIDOS Y NOMBRE | DNI/CIF | IMPORTE | APELLIDOS Y NOMBRE | DNI/CIF | IMPORTE |
|---|---|---|---|---|---|
| AYUNTAMIENTO MORATALLA | P3002800E | 3.242,53 | | | |
| **TOTAL POR SUBCONCEPTO** | | | | | **3.242,53** |

# *Cuenta General 2009*

## Relación de Deudores

REGION DE MURCIA

PRESUPUESTO 2009

FECHA: 08.04.2010
PÁG: 36

PENDIENTE DE COBRO DEL EJERCICIO: 2007
CAPÍTULO 3
ARTÍCULO 38
CONCEPTO 382
SUBCONCEPTO 38260 DE SUBVENCIONES COFINANCIADAS

RELACIÓN DE LOS DEUDORES A ESTE ORGANISMO A 31 DE DICIEMBRE DE 2009
POR CUENTA DEL PRESUPUESTO Y CONCEPTO EXPRESADO

| APELLIDOS Y NOMBRE | DNI/CIF | IMPORTE | APELLIDOS Y NOMBRE | DNI/CIF | IMPORTE |
|---|---|---|---|---|---|
| AYUNTAMIENTO DE CEUTI | P3001800F | 115.214,15 | | | |
| AYUNTAMIENTO DE CEUTI | P3001800F | 10.794,34 | | | |
| TOTAL POR SUBCONCEPTO | | | | | 126.008,49 |

# *Cuenta General 2009*

## Relación de Deudores

REGION DE MURCIA

PRESUPUESTO 2009

FECHA: 08.04.2010
PÁG: 37

PENDIENTE DE COBRO DEL EJERCICIO: 2007
CAPÍTULO 3
ARTÍCULO 38
CONCEPTO 382
SUBCONCEPTO 38264 DE SUBVENCIONES COFINANCIADAS

RELACIÓN DE LOS DEUDORES A ESTE ORGANISMO A 31 DE DICIEMBRE DE 2009
POR CUENTA DEL PRESUPUESTO Y CONCEPTO EXPRESADO

| APELLIDOS Y NOMBRE | DNI/CIF | IMPORTE | APELLIDOS Y NOMBRE | DNI/CIF | IMPORTE |
|---|---|---|---|---|---|
| EL NIDO DEL CUCKOO S.L | B73490104 | 5.600,00 | | | |
| **TOTAL POR SUBCONCEPTO** | | | | | **5.600,00** |

# *Cuenta General 2009*

## Relación de Deudores

REGION DE MURCIA

PRESUPUESTO 2009

PENDIENTE DE COBRO DEL EJERCICIO: 2007
CAPÍTULO 3
ARTÍCULO 39
CONCEPTO 391
SUBCONCEPTO 39101 RECARGOS, MULTAS Y COSTAS

RELACIÓN DE LOS DEUDORES A ESTE ORGANISMO A 31 DE DICIEMBRE DE 2009
POR CUENTA DEL PRESUPUESTO Y CONCEPTO EXPRESADO

| APELLIDOS Y NOMBRE | DNI/CIF | IMPORTE | APELLIDOS Y NOMBRE | DNI/CIF | IMPORTE |
|---|---|---|---|---|---|
| AYUNTAMIENTO DE PUERTO LUMBRERAS | P3000330E | 245,16 | | | |
| TOTAL POR SUBCONCEPTO | | | | | 245,16 |

# *Cuenta General 2009*

## Relación de Deudores

REGION DE MURCIA

PRESUPUESTO 2009

PENDIENTE DE COBRO DEL EJERCICIO: 2007
CAPÍTULO 6
ARTÍCULO 68
CONCEPTO 682
SUBCONCEPTO 68201 DE SUBVENCIONES COFINANCIADAS

RELACIÓN DE LOS DEUDORES A ESTE ORGANISMO A 31 DE DICIEMBRE DE 2009
POR CUENTA DEL PRESUPUESTO Y CONCEPTO EXPRESADO

| APELLIDOS Y NOMBRE | DNI/CIF | IMPORTE | APELLIDOS Y NOMBRE | DNI/CIF | IMPORTE |
|---|---|---|---|---|---|
| ABC MANIPULADOS DE SANTOMERA SL | B73175200 | 6.174,16 | GONZALEZ SANZ CONCEPCION | 27469692X | 3.497,09 |
| AFI SERVICIOS INMOBILIARIOS SL | B73272544 | 6.267,55 | HERNANDEZ LORENTE ANGEL | 27444096J | 5.488,43 |
| AGROMOVIL JUMILLA, S.C.L. | F30446223 | 1.698,70 | HERNANDEZ LORENTE ANGEL | 27444096J | 5.807,96 |
| ARDID MOLINA, JUAN MIGUEL | 23027463R | 2.126,84 | HERNANDEZ LORENTE ANGEL | 27444096J | 5.796,12 |
| ARMAZONES CARSO, SL | B73340648 | 5.981,05 | HOPPE URSULA DOROTEA | X3502762T | 6.515,86 |
| AVILES CONESA JOSE ANTONIO | 23017880D | 5.182,74 | INGESSERVI, S.L.U. | B73304958 | 1.162,44 |
| BARBADILLO BARBERO YOLANDA | 13141151D | 225,12 | INGESSERVI, S.L.U. | B73304958 | 1.810,09 |
| BELTRAN PEREZ ANGEL | 48479008E | 1.665,68 | LASO SANCHEZ ISABEL | 75221049D | 4.945,99 |
| BERNABE FINEZ, JOSE SIMON | 48484701B | 5.812,77 | LEVANTINA DE CORDELERIA, SL EN CONSTITUC | B73288151 | 5.720,28 |
| BERNABE FINEZ, JOSE SIMON | 48484701B | 5.517,86 | LOGILORCA SL | B73237976 | 5.173,31 |
| C.B. MARTINEZ SANCHEZ Y OTROS | E73142226 | 3.446,08 | LOPEZ BA#OS CARMEN | 48391849X | 4.964,95 |
| CABALLERO MORENO MARIA ENCARNACION | 22412397R | 657,95 | LOPEZ LOPEZ BALDOMERO | 48423428X | 5.141,13 |
| CAEX MAR MENOR SL | B73308462 | 5.767,83 | MARMOLES MURPIEDRA,S.L. | B73336547 | 3.150,66 |
| CAMBLOR JORDAN ANA MARIA | 22974401T | 5.229,25 | MARTINEZ ESPALLARDO JUAN EULALIO | 77563419J | 218,50 |
| CAMPILLO SANCHEZ PEDRO LUIS | 27466947W | 3.189,99 | MARTINEZ MARTINEZ JOSE ANTONIO | 34831432W | 632,91 |
| CANTO HERNANDEZ VICENTE MANUEL | 29066554M | 1.732,46 | MARTINEZ SANCHEZ PURIFICACION | 27445351A | 944,21 |
| CANTO HERNANDEZ VICENTE MANUEL | 29066554M | 2.559,91 | MARTINEZ SANCHEZ PURIFICACION | 27445351A | 930,33 |
| CARAVACA PEREZ MARIA TERESA | 34801781K | 4.956,47 | MARTINEZ SANCHEZ PURIFICACION | 27445351A | 916,29 |
| CARMONA LOSA MARIA ESPERANZA | 48480593C | 5.099,33 | MARTINEZ SANCHEZ PURIFICACION | 27445351A | 958,10 |
| CERDA LLOPIS JUAN FRANCISCO | 38043468L | 500,07 | MERINO IBAÑEZ MARIA TERESA | 21483936G | 1.678,36 |
| CHACON PIÑERO FRANCISCO JAVIER | 52815570A | 704,39 | METALINOX BOAL SL | B73280356 | 5.351,97 |
| CLEMENTE BALLESTEROS, MARCELO | X4851418M | 3.454,64 | MODAS DE CIEZA, S.L. | B73350472 | 5.486,78 |
| COMPRAR CASA REGION DE MURCIA SRL | B73163156 | 6.097,05 | MOHAMEDI GIMENEZ LAILA | 45298278P | 4.836,19 |
| CONSTRUCCIONES AMOR LLORENTE S. COOP. | F73358244 | 6.020,08 | MORALES ASENSIO ANA BELEN | 23257970W | 5.853,87 |
| CONSTRUCCIONES AMOR LLORENTE S. COOP. | F73358244 | 5.957,94 | MORENO NAVARRO ROSARIO ISABEL | 34806439X | 3.587,21 |
| CONTRERAS ALMAIDA ANTONIA | 48416763S | 5.080,17 | MORENO NAVARRO ROSARIO ISABEL | 34806439X | 5.978,69 |

# *Cuenta General 2009*

## Relación de Deudores

| | | | | | |
|---|---|---|---|---|---|
| CONTRERAS TORRANO ANTONIO | 48430931S | 1.650,73 | MURCIA SIN CABLE SL | B73253569 | 2.636,14 |
| CORBALAN AMORES MARIA DOLORES | 34809431N | 5.133,32 | NEWCOPIERS MURCIA S. COOP. | F73235376 | 6.265,44 |
| Candelas Caballero, Maria Salud | 21676713H | 1.557,07 | NOBAKHTI, FATEME | X2632166T | 4.919,49 |
| DA SILVA ESTEVES COELHO DUARTE, MARINA I | X4381395X | 3.590,69 | ONLY USE SL | B73112336 | 6.192,32 |
| DINPOMUR, S. L. | B73314726 | 4.938,70 | OVALLES LARA ANTOLINA | X4774154K | 4.819,97 |
| DOLPI SLU, EN CONSTITUCION | B73358848 | 5.835,02 | PC ALQUERIAS SL | B73305930 | 3.315,51 |
| ELITE SUPERALIA SL | B73255036 | 2.562,49 | PEREZ SALMERON JUAN CARLOS | 77711709E | 5.827,70 |
| EURO GESIMUR SL | B73117491 | 6.118,07 | POLICAUCHO DEL LEVANTE, S.L.L. | B73273070 | 5.526,21 |
| EUROFINCAS DE MURCIA 2020 SL | B73262107 | 6.046,56 | POLICLINICA-SEGUROS MUÑOZ ORTEGA SL | B73071003 | 5.615,03 |
| FERNANDEZ PEREZ LUIS JAVIER | 34786055G | 6.462,12 | PRODUCCIONES DOBLEZERO AUDIOVISIAL SRL | B73172819 | 5.569,05 |
| FRANCISCO PALOMARES MARCO SL | B73325409 | 5.152,93 | PUGA DE BONUS NELVA ZUNILDA | X1453663V | 6.876,61 |
| FUENTES MARIN RAQUEL | 23021154V | 5.232,85 | PULIMENTOS LACATEL, SL | B30702708 | 2.567,88 |
| FUENTES MARIN RAQUEL | 23021154V | 3.578,09 | ROCAMORA HURTADO MARIA TERESA | 77706968L | 5.229,55 |
| GALIA FOODS, SL | B30429740 | 5.503,23 | RUIZ MULA JUAN ANTONIO | 23008847S | 1.730,31 |
| GARCIA DOMINGUEZ MARIA JOSE | 29433904E | 3.608,53 | SALAR BERNAL PEDRO ANTONIO | 48422540L | 3.604,15 |
| GARCIA ROS, JOSE MARTIN | 23012815G | 3.071,74 | SANTIAGO NICOLAS LOPEZ SL | B73065088 | 5.793,46 |
| GEHISERMAN TELEKOM SL | B30589063 | 5.016,99 | SOLANA PEREZ JOSE IGNACIO | 52814174X | 4.967,54 |
| GOLOSINAS LOS NAVARROS SL | B30228290 | 1.436,38 | STYLE MANCA, S.L. | B53627527 | 18.862,68 |
| GOMEZ GARCIA JUAN CARLOS | 29066029D | 5.940,67 | THOUSTHONE SL | B73118051 | 2.383,07 |
| TORRALBA PERALTA, AGUEDA | 48480756E | 4.682,92 | | | |
| UNION SINDICAL OBRERA REGION MURCIANA | G30104509 | 10.286,05 | | | |
| URIBE RODRIGUEZ CATALINA | 75228640X | 5.042,77 | | | |
| VALERA MARTINEZ MARIA DOLORES | 77523807F | 4.995,03 | | | |
| VARELA GARCIA FRANCISCA | 46521239J | 5.008,10 | | | |
| VICTOR GUILLAMON GOMARIZ SL | B30534150 | 1.564,05 | | | |
| VICTOR GUILLAMON GOMARIZ SL | B30534150 | 1.541,10 | | | |
| VICTOR GUILLAMON GOMARIZ SL | B30534150 | 1.518,14 | | | |
| VICTOR GUILLAMON GOMARIZ SL | B30534150 | 1.495,44 | | | |
| VILLAESCUSA GONZALEZ MARIA TERESA | 34834638B | 2.462,08 | | | |
| VILLAESCUSA PLAZA MARIA CARMEN | 74358891Y | 2.684,27 | | | |
| YOLYAN INMOBILIARIA,S.L | B30773782 | 6.006,39 | | | |
| ZOUHEIR, MOHAMMED | X1326424Z | 1.668,20 | | | |
| **TOTAL POR SUBCONCEPTO** | | | | | **431.746,63** |

# *Cuenta General 2009*

## Relación de Deudores

REGION DE MURCIA

PRESUPUESTO 2009

PENDIENTE DE COBRO DEL EJERCICIO: 2007
CAPÍTULO 6
ARTÍCULO 68
CONCEPTO 682
SUBCONCEPTO 68252 DE SUBVENCIONES COFINANCIADAS

RELACIÓN DE LOS DEUDORES A ESTE ORGANISMO A 31 DE DICIEMBRE DE 2009
POR CUENTA DEL PRESUPUESTO Y CONCEPTO EXPRESADO

| APELLIDOS Y NOMBRE | DNI/CIF | IMPORTE | APELLIDOS Y NOMBRE | DNI/CIF | IMPORTE |
|---|---|---|---|---|---|
| CABALLERO ORTEGA CRISTINA | 48514613T | 4.883,89 | | | |
| CANTO HERNANDEZ VICENTE MANUEL | 29066554M | 3.464,92 | | | |
| Candelas Caballero, Maria Salud | 21676713H | 3.262,09 | | | |
| FERNANDEZ CABALLERO ANTONIO ALFONSO | 48395455M | 5.143,07 | | | |
| MERINO IBAÑEZ MARIA TERESA | 21483936G | 3.356,71 | | | |
| RUIZ MULA JUAN ANTONIO | 23008847S | 3.460,62 | | | |
| ZOUHEIR, MOHAMMED | X1326424Z | 3.336,39 | | | |
| TOTAL POR SUBCONCEPTO | | | | | 26.907,69 |

# *Cuenta General 2009*

## Relación de Deudores

REGION DE MURCIA

PRESUPUESTO 2009

PENDIENTE DE COBRO DEL EJERCICIO: 2007
CAPÍTULO 6
ARTÍCULO 68
CONCEPTO 682
SUBCONCEPTO 68253 DE SUBVENCIONES COFINANCIADAS

RELACIÓN DE LOS DEUDORES A ESTE ORGANISMO A 31 DE DICIEMBRE DE 2009
POR CUENTA DEL PRESUPUESTO Y CONCEPTO EXPRESADO

| APELLIDOS Y NOMBRE | DNI/CIF | IMPORTE | APELLIDOS Y NOMBRE | DNI/CIF | IMPORTE |
|---|---|---|---|---|---|
| GARCIA CASTILLO RAMON GABRIEL | 74427961F | 4.479,88 | | | |
| TOTAL POR SUBCONCEPTO | | | | | 4.479,88 |
| **TOTAL EJERCICIO PRESUPUESTARIO 2007** | | | | | **1.020.998,62** |

# *Cuenta General 2009*

## Relación de Deudores

REGION DE MURCIA

PRESUPUESTO 2009

PENDIENTE DE COBRO DEL EJERCICIO: 2008
CAPÍTULO 3
ARTÍCULO 30
CONCEPTO 301
SUBCONCEPTO 30101 TASAS GENERALES DE LA COMUNIDAD AUTÓNOMA

RELACIÓN DE LOS DEUDORES A ESTE ORGANISMO A 31 DE DICIEMBRE DE 2009
POR CUENTA DEL PRESUPUESTO Y CONCEPTO EXPRESADO

| APELLIDOS Y NOMBRE | DNI/CIF | IMPORTE | APELLIDOS Y NOMBRE | DNI/CIF | IMPORTE |
|---|---|---|---|---|---|
| UNIVERSIDAD POLITECNICA DE CARTAGENA | Q8050013E | 6.051,22 | | | |
| **TOTAL POR SUBCONCEPTO** | | | | | **6.051,22** |

# *Cuenta General 2009*

## Relación de Deudores

REGION DE MURCIA

PRESUPUESTO 2009

PENDIENTE DE COBRO DEL EJERCICIO: 2008
CAPÍTULO 3
ARTÍCULO 38
CONCEPTO 380
SUBCONCEPTO 38000 DE EJERCICIOS CERRADOS

RELACIÓN DE LOS DEUDORES A ESTE ORGANISMO A 31 DE DICIEMBRE DE 2009
POR CUENTA DEL PRESUPUESTO Y CONCEPTO EXPRESADO

| APELLIDOS Y NOMBRE | DNI/CIF | IMPORTE | APELLIDOS Y NOMBRE | DNI/CIF | IMPORTE |
|---|---|---|---|---|---|
| ASOC PROFESIONAL COMARCAL DE EMPRESARIOS | G30687701 | 1.948,68 | | | |
| AYUNTAMIENTO DE ABARAN | P3000200J | 8.930,27 | | | |
| AYUNTAMIENTO DE CEHEGIN | P3001700H | 6.098,98 | | | |
| FUNDACION UNIVERSITARIA SAN ANTONIO DE C | G30626303 | 6.306,90 | | | |
| TOTAL POR SUBCONCEPTO | | | | | 23.284,83 |

# *Cuenta General 2009*

## Relación de Deudores

REGION DE MURCIA

PRESUPUESTO 2009

PENDIENTE DE COBRO DEL EJERCICIO: 2008
CAPÍTULO 3
ARTÍCULO 38
CONCEPTO 382
SUBCONCEPTO 38203 DE SUBVENCIONES COFINANCIADAS

RELACIÓN DE LOS DEUDORES A ESTE ORGANISMO A 31 DE DICIEMBRE DE 2009
POR CUENTA DEL PRESUPUESTO Y CONCEPTO EXPRESADO

| APELLIDOS Y NOMBRE | DNI/CIF | IMPORTE | APELLIDOS Y NOMBRE | DNI/CIF | IMPORTE |
|---|---|---|---|---|---|
| AYUNTAMIENTO DE MOLINA DE SEGURA | P3002700G | 860,77 | | | |
| AYUNTAMIENTO DE MOLINA DE SEGURA | P3002700G | 6.618,90 | | | |
| AYUNTAMIENTO DE YECLA | P3004300D | 1.952,68 | | | |
| AYUNTAMIENTO MORATALLA | P3002800E | 5.708,24 | | | |
| BOSCH ESCUELA EUROPEA DE FORMACION SL | B73101297 | 1.639,20 | | | |
| BOSCH ESCUELA EUROPEA DE FORMACION SL | B73101297 | 3.125,48 | | | |
| BURGESS, PHILIP MEYRICKE | X0151630Z | 1.369,83 | | | |
| CAPTURA Y PROCESO DE DATOS SL | B30043533 | 1.657,37 | | | |
| COBO-IMBERNON SL | B73153371 | 10.810,93 | | | |
| CSI-CSIF | G79514378 | 28.858,04 | | | |
| DEI MULTIMEDIA, SL | B30476949 | 54.732,89 | | | |
| EDUCAMURCIA LAS TORRES, S.L. | B73399222 | 11.754,95 | | | |
| EUROPE COMPANY CORPORATION SA | A08699068 | 3.929,91 | | | |
| EUROPE COMPANY CORPORATION SA | A08699068 | 3.883,26 | | | |
| EUROPE COMPANY CORPORATION SA | A08699068 | 5.403,07 | | | |
| EUROPE COMPANY CORPORATION SA | A08699068 | 5.624,65 | | | |
| EUROPE COMPANY CORPORATION SA | A08699068 | 4.236,26 | | | |
| EUROPE COMPANY CORPORATION SA | A08699068 | 4.286,86 | | | |
| EUROPE COMPANY CORPORATION SA | A08699068 | 5.551,87 | | | |
| EUROPE COMPANY CORPORATION SA | A08699068 | 5.477,47 | | | |
| EXCMO AYUNTAMIENTO DE LA UNION | P3004100H | 21.075,89 | | | |
| EXCMO AYUNTAMIENTO DE LA UNION | P3004100H | 14.080,43 | | | |
| FORMATO FORMACION SL | B30327068 | 5.208,10 | | | |
| FORMATO FORMACION SL | B30327068 | 2.241,65 | | | |
| GARRE CASTEJON ANTONIO | 22944716P | 12.598,16 | | | |
| GESILDA GROUP SL | B73037665 | 10.498,89 | | | |

# *Cuenta General 2009*

## Relación de Deudores

| | | | | | |
|---|---|---|---|---|---|
| JOBLESS FORMACION SL | B73212532 | 14.863,06 | | | |
| JOBLESS FORMACION SL | B73212532 | 16.923,89 | | | |
| MARAVILLAS JIMENEZ FEREZ Y JOSE J.MORENT | E73141814 | 16.990,11 | | | |
| PEREZ MESEGUER INMACULADA | 22984456G | 2.208,16 | | | |
| PEREZ MESEGUER INMACULADA | 22984456G | 2.237,69 | | | |
| TOTAL POR SUBCONCEPTO | | | | | 286.408,66 |

# *Cuenta General 2009*

## Relación de Deudores

REGION DE MURCIA

PRESUPUESTO 2009

PENDIENTE DE COBRO DEL EJERCICIO: 2008
CAPÍTULO 3
ARTÍCULO 38
CONCEPTO 382
SUBCONCEPTO 38206 DE SUBVENCIONES COFINANCIADAS

RELACIÓN DE LOS DEUDORES A ESTE ORGANISMO A 31 DE DICIEMBRE DE 2009
POR CUENTA DEL PRESUPUESTO Y CONCEPTO EXPRESADO

| APELLIDOS Y NOMBRE | DNI/CIF | IMPORTE | APELLIDOS Y NOMBRE | DNI/CIF | IMPORTE |
|---|---|---|---|---|---|
| ADICOM ASESORES SL | B73186231 | 6.144,05 | HAZ CARIDAD MARIA ANGELES | 32830046F | 4.933,63 |
| AGUAMED S. COOP. | F30783625 | 6.150,27 | HERNANDEZ GIL JOSEFA | 34822475S | 1.660,00 |
| AGUILAR HURTADO MARIA CONSOLACION | 27440868M | 4.249,43 | HERNANDEZ PALAO JUAN MARCOS | 29068951X | 2.684,53 |
| ALUMINIOS ROS MARTI SL | B30524607 | 713,29 | INMOGESTRA-FINANZAS, SL | B30782999 | 6.146,86 |
| ALUMINIOS ROS MARTI SL | B30524607 | 677,99 | JIMENEZ TORTOLA ANGEL | 48484811Y | 5.461,38 |
| ALUMINIOS ROS MARTI SL | B30524607 | 689,63 | KUGARO S.L | B73317836 | 2.707,08 |
| ALUMINIOS ROS MARTI SL | B30524607 | 701,39 | LAX GARNES JOSE NEMESIO | 34826118R | 5.058,77 |
| ALVAREZ FERNANDEZ PEDRO | 22476247A | 5.063,09 | LOORANISA SL | B73112062 | 6.107,51 |
| ANDRES TUDELA JOAQUIN | 34795698X | 6.606,59 | LOORANISA SL | B73112062 | 5.929,38 |
| ASIS AYALA HERMINIA | 22405695S | 4.986,28 | LOPEZ SANCHEZ PEDRO MANUEL | 77706617J | 4.831,68 |
| ASOC DE EMPRESARIOS POR EL PROGRESO DE L | G30709307 | 11.851,57 | LUNA DE AGUILAR VALENCIANO M DE ANGELES | X4995331F | 6.448,12 |
| ASOC LAVORO DE SAN JOSE DE LA VEGA-MURCI | G73209488 | 4.089,27 | MARTIN VILCHEZ INES | 77103513S | 4.929,32 |
| ASOC LAVORO DE SAN JOSE DE LA VEGA-MURCI | G73209488 | 4.169,10 | MARTINEZ LEGAZ, MARIA | 48425698A | 2.695,71 |
| BELDA VALLE, DAVID | 43699830Z | 5.084,66 | MARTINEZ LOPEZ MARIA ISABEL | 22999882C | 4.986,28 |
| BELMONTE TORTOSA EMILIA | 74323974A | 6.145,09 | MIRAMAR BASCULANTES Y CARROCERIAS SDAD C | F73220931 | 5.484,39 |
| BENZAL MARTINEZ, SL | B30794374 | 3.671,52 | MOLINA FERNANDEZ, CESAR | 77705611L | 1.602,08 |
| BERMEJO BELTRAN JUAN | 23228701N | 714,43 | MONTERO BERMUDEZ JUAN JOSE | 23262015E | 4.855,10 |
| BIAGA 2002 SLL | B73220170 | 6.108,84 | MORENO CASANOVA MONICA | 48483163Z | 6.161,66 |
| BUKTOP MAQUETAS SL | B73205262 | 2.690,98 | MRM ELECTROMECANICA DE MURCIA SL | B73277717 | 694,12 |
| C. EDUC. PREESCOLAR NUEVA ALBERCA, S.L.L | B73432098 | 4.681,85 | MRM ELECTROMECANICA DE MURCIA SL | B73277717 | 706,13 |
| C. EDUC. PREESCOLAR NUEVA ALBERCA, S.L.L | B73432098 | 3.488,04 | MRM ELECTROMECANICA DE MURCIA SL | B73277717 | 718,13 |
| C. EDUC. PREESCOLAR NUEVA ALBERCA, S.L.L | B73432098 | 5.885,15 | NICOLAS QUESADA FRANCISCO JAVIER | 27478446R | 6.456,10 |
| CANOVAS CAMPOS MARIA | 74432790Y | 6.097,45 | PAJE MANZANEQUE, IVAN | 04844261R | 3.614,97 |
| CENTRO DE ESTANCIAS DIURNAS EL ROBLE SL | B73116840 | 2.728,13 | PAJE MANZANEQUE, IVAN | 04844261R | 3.667,17 |
| CENTRO DE ESTETICA ROMA SL | B30390967 | 713,79 | PASTOR AVILES MARIA DOLORES | 22975056B | 6.148,20 |
| CHAVEZ MANTILLA, SANDRA DOLORES | X5884257Y | 6.147,90 | PASTOR FRANCO MANUEL | 22450242B | 5.392,34 |

# Relación de Deudores

| | | | | | |
|---|---|---|---|---|---|
| CHAVEZ MANTILLA, SANDRA DOLORES | X5884257Y | 2.683,61 | PEDRO Y ANTONIO CIFUENTES JIMENEZ,CB | E73294415 | 6.127,19 |
| COMERCIAL DE DISTRIBUCIONES MEDITERRANEO | B73015802 | 2.683,58 | PEREZ CUENCA M CARMEN | 27464739W | 6.131,63 |
| CONESA GARCIA ANTONIA | 22948010J | 5.160,61 | PEÑALVER GARRIDO JOSE CARLOS | 48416515C | 4.969,88 |
| CONSTRUCCIONES Y URBANIZACIONES HERMANOS | B30320899 | 5.484,39 | PREFABRICADOS FRANMAN SÊ | B73139784 | 2.673,52 |
| CUENCA SANCHEZ ELISABEL | 77707963W | 1.636,20 | RABADAN HERNANDEZ JOSE ANTONIO | 52819423S | 6.157,52 |
| DIAMON GESTION,S.L. | B73347882 | 6.154,11 | REPREMUR COMERCIAL DE REPRESENTACIONES S | B30520977 | 2.681,57 |
| EL CASON DE CARRASCOY SL | B73040461 | 2.698,34 | REYES FERNANDEZ, ROSA | 22146321N | 5.036,95 |
| EMBUTIDOS LOS RISCALES SL | B30515274 | 718,73 | RIVERO & MARTINEZ, SERVICIOS DE INTERMED | B73408098 | 6.223,80 |
| ENTREPRISA PROVENSAL SDAD COOP MU2873F | F73251555 | 5.419,69 | ROS GALINDO, MARIA CARMEN | 48395903Q | 6.106,77 |
| ESTRUCTURAS ENCOMUL 2006 SLL | B73436321 | 5.372,09 | SAEZ BALLESTEROS , MACARENA | 74730643D | 1.680,50 |
| FALLA URIBE MARTHA CECILIA | X4450099J | 4.938,32 | SANCHEZ BUENDIA, NURIA | 23266628N | 6.103,66 |
| FERNANDEZ CASTILLO ISABEL MARIA | 48489096J | 5.091,32 | SANCHEZ CASCALES M CARMEN | 77565934K | 1.717,82 |
| FERNANDEZ FERNANDEZ LYDIA | 14629074Q | 1.679,64 | SANCHEZ MARTINEZ AMELIA | 74418147Z | 449,42 |
| GALIANA MORENO ASOCIADOS S.L. | B84319052 | 5.380,11 | SANCHEZ PEREZ VANESA | 48634726F | 1.632,35 |
| GARCIA ABELLAN FRANCISCO | 74336640L | 5.842,39 | SOLIS MORA MARIA DOLORES | 05896613B | 6.146,12 |
| GARCIA CARRILLO ALEJANDRO | 48500990Q | 1.610,68 | TALLER AUTOMOVILES ESPICAR 2002, SLL | B73193740 | 3.670,90 |
| GESTHOR S. COOP. | F73193203 | 6.167,87 | TAPICOR DEL NOROESTE,S.L. EN CONSTITUCIO | B73234775 | 3.707,56 |
| GG ALGAE SL | B73120842 | 6.052,62 | VALERO ELBAL E HIJOS SL | B73031940 | 721,25 |
| GOMEZ TUDELA ISABEL | 77566457S | 3.640,45 | VALVERDE EGEA SOLEDAD | 23238911X | 4.896,28 |
| VEGA-FLORIDA PROMOCIONES SL | B73374456 | 6.135,77 | | | |
| castellanos mompo, vanesa | 21679100J | 4.898,00 | | | |
| **TOTAL POR SUBCONCEPTO** | | | | | **386.613,63** |

# *Cuenta General 2009*

## Relación de Deudores

REGION DE MURCIA

PRESUPUESTO 2009

PENDIENTE DE COBRO DEL EJERCICIO: 2008
CAPÍTULO 3
ARTÍCULO 38
CONCEPTO 382
SUBCONCEPTO 38250 DE SUBVENCIONES COFINANCIADAS

RELACIÓN DE LOS DEUDORES A ESTE ORGANISMO A 31 DE DICIEMBRE DE 2009
POR CUENTA DEL PRESUPUESTO Y CONCEPTO EXPRESADO

| APELLIDOS Y NOMBRE | DNI/CIF | IMPORTE | APELLIDOS Y NOMBRE | DNI/CIF | IMPORTE |
|---|---|---|---|---|---|
| AGENCIA DE DESARROLLO LOCAL Y EMPLEO DE | Q8055014H | 5.309,93 | | | |
| AYUNTAMIENTO DE ARCHENA | P3000900E | 21.549,61 | | | |
| AYUNTAMIENTO DE CIEZA | P3001900D | 621,13 | | | |
| AYUNTAMIENTO DE MULA | P3002900C | 26.424,31 | | | |
| AYUNTAMIENTO MORATALLA | P3002800E | 7.650,08 | | | |
| AYUNTAMIENTO MORATALLA | P3002800E | 4.181,11 | | | |
| TOTAL POR SUBCONCEPTO | | | | | 65.736,17 |

# *Cuenta General 2009*

## Relación de Deudores

REGION DE MURCIA

PRESUPUESTO 2009

PENDIENTE DE COBRO DEL EJERCICIO: 2008
CAPÍTULO 3
ARTÍCULO 38
CONCEPTO 382
SUBCONCEPTO 38252 DE SUBVENCIONES COFINANCIADAS

RELACIÓN DE LOS DEUDORES A ESTE ORGANISMO A 31 DE DICIEMBRE DE 2009
POR CUENTA DEL PRESUPUESTO Y CONCEPTO EXPRESADO

| APELLIDOS Y NOMBRE | DNI/CIF | IMPORTE | APELLIDOS Y NOMBRE | DNI/CIF | IMPORTE |
|---|---|---|---|---|---|
| CUENCA SANCHEZ ELISABEL | 77707963W | 3.272,40 | | | |
| FERNANDEZ FERNANDEZ LYDIA | 14629074Q | 3.359,28 | | | |
| FRUTOS SANCHEZ JOSEFA | 48403428C | 3.171,66 | | | |
| GARCIA BENITEZ BALTASAR LUIS | 23281799A | 6.089,75 | | | |
| GARCIA CARRILLO ALEJANDRO | 48500990Q | 3.221,36 | | | |
| GILABERT LOPEZ ESTHER | 34828004R | 3.119,01 | | | |
| HERNANDEZ GIL JOSEFA | 34822475S | 3.319,99 | | | |
| MAYOR NAVARRO MARIA ISABEL | 48544263A | 3.083,05 | | | |
| MOLINA FERNANDEZ, CESAR | 77705611L | 3.210,43 | | | |
| SAEZ BALLESTEROS , MACARENA | 74730643D | 3.361,01 | | | |
| SANCHEZ CASCALES M CARMEN | 77565934K | 3.435,64 | | | |
| SANCHEZ MOLINA ANGEL | 77705906S | 3.079,66 | | | |
| SANCHEZ PEREZ VANESA | 48634726F | 3.266,49 | | | |
| SOTO AMADOR YOCANDRA MARILER | 71041422B | 3.104,63 | | | |
| **TOTAL POR SUBCONCEPTO** | | | | | **48.094,36** |

# *Cuenta General 2009*

## Relación de Deudores

REGION DE MURCIA

PRESUPUESTO 2009

PENDIENTE DE COBRO DEL EJERCICIO: 2008
CAPÍTULO 3
ARTÍCULO 38
CONCEPTO 382
SUBCONCEPTO 38253 DE SUBVENCIONES COFINANCIADAS

RELACIÓN DE LOS DEUDORES A ESTE ORGANISMO A 31 DE DICIEMBRE DE 2009
POR CUENTA DEL PRESUPUESTO Y CONCEPTO EXPRESADO

| APELLIDOS Y NOMBRE | DNI/CIF | IMPORTE | APELLIDOS Y NOMBRE | DNI/CIF | IMPORTE |
|---|---|---|---|---|---|
| ABC RECICLADOS SL | B73029894 | 4.310,57 | | | |
| ACEBO INFANTIL SL | B73314890 | 2.339,70 | | | |
| ADICOM ASESORES SL | B73186231 | 4.479,05 | | | |
| AISLAMIENTOS TERMICOS MAGI, SL | B30781223 | 4.502,82 | | | |
| ALIMENTACION Y SERVICIOS MAZARRON SL | B73433559 | 4.269,36 | | | |
| ASEYTEM XXI S COOP | F73065799 | 4.552,27 | | | |
| ASTILLADORA DE MURCIA SL | B30394100 | 4.287,77 | | | |
| BARCELO SERNA JOSE ANTONIO | 48617518A | 4.178,51 | | | |
| BULLDOG PROMOSWEETS SL | B73002057 | 3.924,23 | | | |
| CAMPILLO PALMERA SA | A30021877 | 4.465,57 | | | |
| CESPEDES PINTURAS SL | B73190670 | 4.432,38 | | | |
| DALCON LEVANTE SL | B73446288 | 3.907,00 | | | |
| DESTILERIAS LA HUERTANA S.L. | B30045041 | 4.269,36 | | | |
| EGEA AYUSO, ESTHER ANA | 48390902Y | 4.440,41 | | | |
| ELSAMEX, S.A. | A28504728 | 4.491,79 | | | |
| ESTRUMAR 2000 SL | B73068488 | 4.454,33 | | | |
| EUROREVOCOS SL | B73098766 | 4.381,94 | | | |
| FONMINASAN SL | B30535850 | 4.467,07 | | | |
| G.P.L. GABINETE DE PREVENCION LABORAL SL | B30557904 | 4.401,88 | | | |
| GONZALEZ MARTINEZ MARIA ISABEL | 34784328W | 589,74 | | | |
| GRUPO MURCIANO DE EXCAVACIONES Y CONTENE | B30582779 | 4.440,41 | | | |
| HOSMALOR 3 SL EN CONSTITUCION | B73387219 | 4.267,49 | | | |
| LUNABIANCA TIENDAS SL | B73477259 | 4.236,98 | | | |
| MARTINEZ LOPEZ JOSE | 27473821E | 4.436,34 | | | |
| MARTINEZ PARDO NOELIA | 48502174G | 4.475,31 | | | |
| MONTAJES ESPECIALES REUNIDOS 2003 SL | B73261976 | 4.296,52 | | | |

# Relación de Deudores

| | | | | | |
|---|---|---|---|---|---|
| MU#OZ MORA FRANCISCO | 74340361Z | 4.258,71 | | | |
| MULTISERVICIOS MSM SL | B30326656 | 4.429,17 | | | |
| MURCIAGRAF, SAL | A30476485 | 4.435,60 | | | |
| NICOLAS CARAZO SL | B30458954 | 4.253,81 | | | |
| OZUKI 2005 SL EN CONSTITUCION | B73384745 | 4.239,76 | | | |
| OZUKI 2005 SL EN CONSTITUCION | B73384745 | 4.239,76 | | | |
| RIEGOS DE LEVANTE MURCIA SL | B30240675 | 2.811,72 | | | |
| RODRIGUEZ GONZALEZ FRANCISCO | 27484383G | 4.199,52 | | | |
| TALLERES EL RASTRO DE LA FRENADA SLL | B30784524 | 4.240,33 | | | |
| TECNOELECTRIC LAS TORRES SLL | B73039224 | 4.062,10 | | | |
| VIVANCOS LACARCEL FRANCISCO | 27437258Y | 3.328,23 | | | |
| pedro lucas iniciativas plast. s.l.l. | B73430118 | 2.464,54 | | | |
| **TOTAL POR SUBCONCEPTO** | | | | | **154.262,05** |

# *Cuenta General 2009*

## Relación de Deudores

REGION DE MURCIA

PRESUPUESTO 2009

PENDIENTE DE COBRO DEL EJERCICIO: 2008
CAPÍTULO 3
ARTÍCULO 38
CONCEPTO 382
SUBCONCEPTO 38254 DE SUBVENCIONES COFINANCIADAS

RELACIÓN DE LOS DEUDORES A ESTE ORGANISMO A 31 DE DICIEMBRE DE 2009
POR CUENTA DEL PRESUPUESTO Y CONCEPTO EXPRESADO

| APELLIDOS Y NOMBRE | DNI/CIF | IMPORTE | APELLIDOS Y NOMBRE | DNI/CIF | IMPORTE |
|---|---|---|---|---|---|
| FED. ESTAT.COMERCIO, HOST.Y TURIM CCOO | G81638223 | 10.011,24 | | | |
| FEDERACIÓN AGROALIMENTARIA DE UGT | G83056879 | 16.499,58 | | | |
| FENEBUS MURCIA | G30291835 | 46.876,03 | | | |
| TOTAL POR SUBCONCEPTO | | | | | 73.386,85 |

# *Cuenta General 2009*

## Relación de Deudores

REGION DE MURCIA

PRESUPUESTO 2009

PENDIENTE DE COBRO DEL EJERCICIO: 2008
CAPÍTULO 3
ARTÍCULO 38
CONCEPTO 382
SUBCONCEPTO 38256 DE SUBVENCIONES COFINANCIADAS

RELACIÓN DE LOS DEUDORES A ESTE ORGANISMO A 31 DE DICIEMBRE DE 2009
POR CUENTA DEL PRESUPUESTO Y CONCEPTO EXPRESADO

| APELLIDOS Y NOMBRE | DNI/CIF | IMPORTE | APELLIDOS Y NOMBRE | DNI/CIF | IMPORTE |
|---|---|---|---|---|---|
| AYUNTAMIENTO DE CEUTI | P3001800F | 15.653,23 | | | |
| AYUNTAMIENTO DE LOS ALCAZARES | P3004500I | 24.010,61 | | | |
| AYUNTAMIENTO DE MULA | P3002900C | 4.917,10 | | | |
| AYUNTAMIENTO DE MULA | P3002900C | 1.646,71 | | | |
| AYUNTAMIENTO DE MULA | P3002900C | 4.147,81 | | | |
| AYUNTAMIENTO DE MULA | P3002900C | 941,21 | | | |
| AYUNTAMIENTO DE MULA | P3002900C | 1.271,10 | | | |
| AYUNTAMIENTO DE MULA | P3002900C | 3.390,99 | | | |
| AYUNTAMIENTO DE MULA | P3002900C | 3.402,85 | | | |
| AYUNTAMIENTO JUMILLA | P3002200H | 42,97 | | | |
| AYUNTAMIENTO JUMILLA | P3002200H | 18.669,23 | | | |
| AYUNTAMIENTO MORATALLA | P3002800E | 39.290,13 | | | |
| TOTAL POR SUBCONCEPTO | | | | | 117.383,94 |

# *Cuenta General 2009*

## Relación de Deudores

REGION DE MURCIA

PRESUPUESTO 2009

PENDIENTE DE COBRO DEL EJERCICIO: 2008
CAPÍTULO 3
ARTÍCULO 38
CONCEPTO 382
SUBCONCEPTO 38257 DE SUBVENCIONES COFINANCIADAS

RELACIÓN DE LOS DEUDORES A ESTE ORGANISMO A 31 DE DICIEMBRE DE 2009
POR CUENTA DEL PRESUPUESTO Y CONCEPTO EXPRESADO

| APELLIDOS Y NOMBRE | DNI/CIF | IMPORTE | APELLIDOS Y NOMBRE | DNI/CIF | IMPORTE |
|---|---|---|---|---|---|
| AYUNTAMIENTO DE ABARAN | P3000200J | 14.475,15 | | | |
| AYUNTAMIENTO DE FORTUNA | P3002000B | 3.901,93 | | | |
| AYUNTAMIENTO DE LAS TORRES DE COTILLAS | P3003800D | 2.454,31 | | | |
| AYUNTAMIENTO DE PLIEGO | P3003200G | 1.137,99 | | | |
| AYUNTAMIENTO DE YECLA | P3004300D | 1.374,93 | | | |
| AYUNTAMIENTO DE YECLA | P3004300D | 13.078,35 | | | |
| AYUNTAMIENTO JUMILLA | P3002200H | 4.976,11 | | | |
| AYUNTAMIENTO MORATALLA | P3002800E | 248,57 | | | |
| AYUNTAMIENTO MORATALLA | P3002800E | 7.666,39 | | | |
| FUNDACION SIERRA MINERA | G30730774 | 13.503,75 | | | |
| TOTAL POR SUBCONCEPTO | | | | | 62.817,48 |

# *Cuenta General 2009*

## Relación de Deudores

REGION DE MURCIA

PRESUPUESTO 2009

PENDIENTE DE COBRO DEL EJERCICIO: 2008
CAPÍTULO 3
ARTÍCULO 38
CONCEPTO 382
SUBCONCEPTO 38259 DE SUBVENCIONES COFINANCIADAS

RELACIÓN DE LOS DEUDORES A ESTE ORGANISMO A 31 DE DICIEMBRE DE 2009
POR CUENTA DEL PRESUPUESTO Y CONCEPTO EXPRESADO

| APELLIDOS Y NOMBRE | DNI/CIF | IMPORTE | APELLIDOS Y NOMBRE | DNI/CIF | IMPORTE |
|---|---|---|---|---|---|
| AYUNTAMIENTO DE FORTUNA | P3002000B | 7.202,51 | | | |
| TOTAL POR SUBCONCEPTO | | | | | 7.202,51 |

# *Cuenta General 2009*

## Relación de Deudores

REGION DE MURCIA

PRESUPUESTO 2009

PENDIENTE DE COBRO DEL EJERCICIO: 2008
CAPÍTULO 3
ARTÍCULO 38
CONCEPTO 382
SUBCONCEPTO 38260 DE SUBVENCIONES COFINANCIADAS

RELACIÓN DE LOS DEUDORES A ESTE ORGANISMO A 31 DE DICIEMBRE DE 2009
POR CUENTA DEL PRESUPUESTO Y CONCEPTO EXPRESADO

| APELLIDOS Y NOMBRE | DNI/CIF | IMPORTE | APELLIDOS Y NOMBRE | DNI/CIF | IMPORTE |
|---|---|---|---|---|---|
| AYUNTAMIENTO DE CEUTI | P3001800F | 56.028,99 | | | |
| TOTAL POR SUBCONCEPTO | | | | | 56.028,99 |

# *Cuenta General 2009*

## Relación de Deudores

REGION DE MURCIA

PRESUPUESTO 2009

PENDIENTE DE COBRO DEL EJERCICIO: 2008
CAPÍTULO 3
ARTÍCULO 38
CONCEPTO 382
SUBCONCEPTO 38264 DE SUBVENCIONES COFINANCIADAS

RELACIÓN DE LOS DEUDORES A ESTE ORGANISMO A 31 DE DICIEMBRE DE 2009
POR CUENTA DEL PRESUPUESTO Y CONCEPTO EXPRESADO

| APELLIDOS Y NOMBRE | DNI/CIF | IMPORTE | APELLIDOS Y NOMBRE | DNI/CIF | IMPORTE |
|---|---|---|---|---|---|
| ANTOLINOS LOPEZ, SL | B30740781 | 693,08 | | | |
| ANTOLINOS LOPEZ, SL | B30740781 | 681,53 | | | |
| ARROYO ZAPATA DIANA MARIA | X4169711H | 5.156,71 | | | |
| BAÑO GARCIA, MA ISABEL | 77503689Z | 3.581,99 | | | |
| BRAVO MORAES, SILVIA TERESA | 52819965M | 4.945,22 | | | |
| C & M ASESORES SDAD COOP (99MU2007F) | F73064560 | 5.978,42 | | | |
| C & M ASESORES SDAD COOP (99MU2007F) | F73064560 | 5.978,42 | | | |
| CANOVAS CANOVAS ATANASIO | 23201338L | 5.951,57 | | | |
| CASTILLO Y MULLEZ SLL | B73285363 | 701,57 | | | |
| CIA MEDITERRANEA DE MANIPULADOS INDUSTRI | B30573174 | 5.989,16 | | | |
| COL OF DE INGENIEROS TECNICOS AGRICOLAS | Q3071002D | 4.325,96 | | | |
| COL OF DE INGENIEROS TECNICOS AGRICOLAS | Q3071002D | 6.461,86 | | | |
| CONSULENTI ASESORES SL | B73338451 | 1.553,80 | | | |
| ELECTRICIDAD SORIANO SL | B30406821 | 3.554,70 | | | |
| FONCLIMA BUENDIA,S.COOP.EN CONSTITUCION | F73515330 | 5.876,55 | | | |
| FRUTOS SANCHEZ JOSEFA | 48403428C | 1.902,99 | | | |
| GARCIA VELASCO, DOMINGO | 20012849C | 5.600,00 | | | |
| GEA MENDEZ ASCENSION | 48431771G | 4.925,06 | | | |
| GILABERT LOPEZ ESTHER | 34828004R | 1.871,41 | | | |
| GISBERT MORENO DANIEL | 48509731V | 2.611,71 | | | |
| GRUPO CONSTRUROMAN MURCIA SL | B73498602 | 5.924,49 | | | |
| HOSTELERIA ESTACION DE BLANCA, SL | B73412694 | 665,40 | | | |
| HOSTELERIA ESTACION DE BLANCA, SL | B73412694 | 676,47 | | | |
| HOSTELERIA ESTACION DE BLANCA, SL | B73412694 | 687,91 | | | |
| IBAÑEZ PUERTAS ANA MARIA | 48614292C | 1.543,95 | | | |
| IMAGINE MEDITERRANEAN,S.L | B30777585 | 2.645,38 | | | |

# *Cuenta General 2009*

## Relación de Deudores

| | | | | | |
|---|---|---|---|---|---|
| KLEINA MARTA | X6259532J | 4.865,86 | | | |
| LOGISTICA MURCIANA DE MEDICAMENTOS SL | B73405318 | 3.561,60 | | | |
| MARTINEZ CAJA ISABEL | 34796599Z | 3.480,59 | | | |
| MAYOR NAVARRO MARIA ISABEL | 48544263A | 1.849,83 | | | |
| MESON TAPERIA LOS REALES SL | B30823108 | 3.657,30 | | | |
| MESON TAPERIA LOS REALES SL | B30823108 | 3.657,30 | | | |
| PESCADOS SANDY SL | B30392476 | 5.836,01 | | | |
| PROMALEC CAMPOS SL | B73240657 | 2.640,58 | | | |
| PROYCOTEC SL | B73414443 | 2.613,63 | | | |
| R.PARRA ELECTRODOMESTICOS SLU | B73515777 | 6.000,00 | | | |
| ROMA PROPERTY PACHECO SL | B54112297 | 2.657,48 | | | |
| SANATORIO MESA DEL CASTILLO SL | B30023535 | 2.657,96 | | | |
| SEIQUER AUDITORES Y CONSULTORES, S.L. | B73153314 | 1.556,42 | | | |
| SOLDAMUR,S.L.U. | B53676532 | 5.570,08 | | | |
| THIBAUDIER, DIDIER MAURICE GABRIEL | X8228658V | 6.060,99 | | | |
| TUDELA LOPEZ JOSE | 74337305V | 5.083,80 | | | |
| TUDELA MARTINEZ JOSEFA | 23239168Z | 3.871,98 | | | |
| **TOTAL POR SUBCONCEPTO** | | | | | **156.106,72** |

# *Cuenta General 2009*

## Relación de Deudores

REGION DE MURCIA

PRESUPUESTO 2009

PENDIENTE DE COBRO DEL EJERCICIO: 2008
CAPÍTULO 3
ARTÍCULO 39
CONCEPTO 391
SUBCONCEPTO 39101 RECARGOS, MULTAS Y COSTAS

RELACIÓN DE LOS DEUDORES A ESTE ORGANISMO A 31 DE DICIEMBRE DE 2009
POR CUENTA DEL PRESUPUESTO Y CONCEPTO EXPRESADO

| APELLIDOS Y NOMBRE | DNI/CIF | IMPORTE | APELLIDOS Y NOMBRE | DNI/CIF | IMPORTE |
|---|---|---|---|---|---|
| AGENCIA DE DESARROLLO LOCAL Y EMPLEO DE | Q8055014H | 990,79 | | | |
| AYUNTAMIENTO DE MURCIA | P3003000A | 254,30 | | | |
| FEDERACIÓN AGROALIMENTARIA DE UGT | G83056879 | 707,96 | | | |
| TOTAL POR SUBCONCEPTO | | | | | 1.953,05 |

# *Cuenta General 2009*

## Relación de Deudores

REGION DE MURCIA

PRESUPUESTO 2009

PENDIENTE DE COBRO DEL EJERCICIO: 2008
CAPÍTULO 4
ARTÍCULO 42
CONCEPTO 420
SUBCONCEPTO 42002 DE LA CONSEJERÍA A LA QUE ESTÁ ADSCRITO

RELACIÓN DE LOS DEUDORES A ESTE ORGANISMO A 31 DE DICIEMBRE DE 2009
POR CUENTA DEL PRESUPUESTO Y CONCEPTO EXPRESADO

| APELLIDOS Y NOMBRE | DNI/CIF | IMPORTE | APELLIDOS Y NOMBRE | DNI/CIF | IMPORTE |
|---|---|---|---|---|---|
| C.C.A.A.DE LA REGION DE MURCIA | S3011001I | 2.000.000,00 | | | |
| TOTAL POR SUBCONCEPTO | | | | | 2.000.000,00 |

# *Cuenta General 2009*

## Relación de Deudores

REGION DE MURCIA

PRESUPUESTO 2009

PENDIENTE DE COBRO DEL EJERCICIO: 2008
CAPÍTULO 6
ARTÍCULO 68
CONCEPTO 680
SUBCONCEPTO 68000 DE EJERCICIOS CERRADOS

RELACIÓN DE LOS DEUDORES A ESTE ORGANISMO A 31 DE DICIEMBRE DE 2009
POR CUENTA DEL PRESUPUESTO Y CONCEPTO EXPRESADO

| APELLIDOS Y NOMBRE | DNI/CIF | IMPORTE | APELLIDOS Y NOMBRE | DNI/CIF | IMPORTE |
|---|---|---|---|---|---|
| AYUNTAMIENTO DE BLANCA | P3001100A | 128.779,72 | | | |
| TOTAL POR SUBCONCEPTO | | | | | 128.779,72 |

# *Cuenta General 2009*

## Relación de Deudores

REGION DE MURCIA

PRESUPUESTO 2009

PENDIENTE DE COBRO DEL EJERCICIO: 2008
CAPÍTULO 6
ARTÍCULO 68
CONCEPTO 682
SUBCONCEPTO 68201 DE SUBVENCIONES COFINANCIADAS

RELACIÓN DE LOS DEUDORES A ESTE ORGANISMO A 31 DE DICIEMBRE DE 2009
POR CUENTA DEL PRESUPUESTO Y CONCEPTO EXPRESADO

| APELLIDOS Y NOMBRE | DNI/CIF | IMPORTE | APELLIDOS Y NOMBRE | DNI/CIF | IMPORTE |
|---|---|---|---|---|---|
| A.T.MARPE SL | B30490387 | 3.838,31 | PEREZ GOMEZ RAUL | 48401659E | 461,73 |
| ABRI SANZ SL | B73084253 | 287,09 | PEÑALVER SANCHEZ PEDRO DAVID | 48394506E | 4.881,24 |
| AGRODOLORES S.L. | B30250674 | 6.397,19 | PICON MARTINEZ MANUEL | 74427919B | 1.755,02 |
| ALARCON GUZMAN ALEJANDRO | 22931388C | 5.205,24 | PINTURAS Y DECORACION CORCHITO, SL | B30448567 | 2.846,55 |
| ANTONIO JOSE RODRIGUEZ MARTINEZ | 48544990V | 1.842,45 | PINTURAS Y DECORACION CORCHITO, SL | B30448567 | 2.843,79 |
| AQUILAE SL | B73299695 | 6.387,50 | PROMOCIONES COTRUC SL | B30517932 | 3.723,36 |
| BEJAR GARCERAN MARIA CARMEN | 48478196S | 5.048,94 | REALES CANO OLGA MARIA | 48467868Z | 1.754,64 |
| BLAYA JIMENO MANUEL | 34807030A | 6.387,46 | RODRIGUEZ BELMONTE JOSE RICARDO | 22464691Q | 6.420,56 |
| CANO GASPAR MARIA CARMEN | 34801344K | 5.274,31 | SAEZ BARNES, MARIA ESPERANZA | 48426161Y | 5.360,33 |
| CARBUMUR GESTION SL | B73100380 | 6.373,96 | SISTEMAS DEL DESCANSO EURODREAM SL EN CO | B73223570 | 3.806,79 |
| CENTROS MEDICOS CMC SL | B73055501 | 6.365,97 | SOLANO VALERA ALICIA | 48434968G | 1.709,27 |
| COMPLEX TECHNOLOGY SL | B73356826 | 6.017,69 | SOROBER INVERSIONES SL | B73365314 | 5.506,75 |
| EFIMUR SL | B30479091 | 6.344,00 | SOTO AMADOR YOCANDRA MARILER | 71041422B | 1.862,78 |
| EL MOSTRADOR DE LAS NUEVAS IDEAS, SLL | B73225120 | 3.693,53 | SUGARDEN SDAD COOP | F73308199 | 6.425,15 |
| ESCUELA DE EQUITACION CLASICA, SL | B30781546 | 3.814,61 | VELEZ LOPEZ, SONIA INES | X2777117M | 5.390,54 |
| ESPIN HERNANDAEZ CARMEN | 27446145S | 5.438,40 | | | |
| FERNANDEZ CABALLERO ANTONIO ALFONSO | 48395455M | 1.629,02 | | | |
| FERNANDEZ GALVEZ EULALIA | 23232097G | 5.272,30 | | | |
| FRUTERIA JUNTERONES, SL | B73197758 | 6.475,45 | | | |
| GLOBAL TELEPHONE MARKET SL | B73043226 | 6.367,71 | | | |
| GLOBAL TELEPHONE MARKET SL | B73043226 | 6.343,11 | | | |
| GONZALEZ CASTILLO PEDRO | 48431895J | 5.238,65 | | | |
| GONZALEZ SANZ CONCEPCION | 27469692X | 3.730,55 | | | |
| HERNANDEZ LORENTE ANGEL | 27444096J | 6.050,55 | | | |
| HIJOS DE RAMON MADRID SL | B30010995 | 6.150,71 | | | |
| HISPERICA DEL GAS SL | B73158271 | 5.590,32 | | | |

# Relación de Deudores

| | | | | | |
|---|---|---|---|---|---|
| INVERSIONES Y ADQUISICIONES DEL MEDITERR | B73233785 | 6.427,22 | | | |
| JOSE GARCIA HERRERO | 48434377B | 1.768,45 | | | |
| LIDON GARCIA ANTONIO | 23267589F | 6.442,02 | | | |
| LORAN MURCIA SL EN CONSTITUCION | B73341174 | 6.249,09 | | | |
| LUCAS ORTIN JOAQUIN | 74306879C | 3.544,89 | | | |
| MARK STEPHEN HEASMAN | X4508925M | 5.255,17 | | | |
| MARTINEZ SANCHEZ, FRANCISCO JAVIER | 23269822D | 3.638,08 | | | |
| MATEO GIMENEZ, MARIA DEL MAR | 48481440Q | 3.556,87 | | | |
| MIKAPLAS SL | B73296147 | 3.728,33 | | | |
| MILENIUM LEVANTE ADMINISTRADORES DE FINC | B73149999 | 6.403,70 | | | |
| MONTAJES ESPECIALES REUNIDOS 2003 SL | B73261976 | 6.417,90 | | | |
| MORA CANOVAS ANA MARIA | 23264084K | 5.229,15 | | | |
| OBRAS JARDINERÍA JOSÉ NICOLÁS GARCÍA SL | B73276198 | 1.654,91 | | | |
| OBRAS JARDINERÍA JOSÉ NICOLÁS GARCÍA SL | B73276198 | 1.635,78 | | | |
| OBRAS JARDINERÍA JOSÉ NICOLÁS GARCÍA SL | B73276198 | 1.616,44 | | | |
| ORTEGA VIDEOSONIDO CB | E73370967 | 3.780,08 | | | |
| PE#ALVER VICENTE JOAQUINA | 27441410H | 5.229,15 | | | |
| PEDRO SERRANO GARCIA SL | B30165443 | 6.425,15 | | | |
| PELUQUERIA DOTRIX SLL EN CONSTITUCION | B73360653 | 2.972,22 | | | |
| TOTAL POR SUBCONCEPTO | | | | | 268.288,12 |

# *Cuenta General 2009*

## Relación de Deudores

REGION DE MURCIA

PRESUPUESTO 2009

PENDIENTE DE COBRO DEL EJERCICIO: 2008
CAPÍTULO 6
ARTÍCULO 68
CONCEPTO 682
SUBCONCEPTO 68252 DE SUBVENCIONES COFINANCIADAS

RELACIÓN DE LOS DEUDORES A ESTE ORGANISMO A 31 DE DICIEMBRE DE 2009
POR CUENTA DEL PRESUPUESTO Y CONCEPTO EXPRESADO

| APELLIDOS Y NOMBRE | DNI/CIF | IMPORTE | APELLIDOS Y NOMBRE | DNI/CIF | IMPORTE |
|---|---|---|---|---|---|
| ANTONIO JOSE RODRIGUEZ MARTINEZ | 48544990V | 3.684,90 | | | |
| GARCIA HERNANDEZ JERONIMO | 23270151Q | 3.188,08 | | | |
| JOSE GARCIA HERRERO | 48434377B | 3.536,90 | | | |
| LLANES ROMERA ALVARO | 48403653S | 945,20 | | | |
| PEREZ GOMEZ RAUL | 48401659E | 923,44 | | | |
| PICON MARTINEZ MANUEL | 74427919B | 3.510,04 | | | |
| REALES CANO OLGA MARIA | 48467868Z | 3.509,28 | | | |
| SOLANO VALERA ALICIA | 48434968G | 3.418,54 | | | |
| TOTAL POR SUBCONCEPTO | | | | | 22.716,38 |

# *Cuenta General 2009*

## Relación de Deudores

REGION DE MURCIA

PRESUPUESTO 2009

PENDIENTE DE COBRO DEL EJERCICIO: 2008
CAPÍTULO 6
ARTÍCULO 68
CONCEPTO 682
SUBCONCEPTO 68253 DE SUBVENCIONES COFINANCIADAS

RELACIÓN DE LOS DEUDORES A ESTE ORGANISMO A 31 DE DICIEMBRE DE 2009
POR CUENTA DEL PRESUPUESTO Y CONCEPTO EXPRESADO

| APELLIDOS Y NOMBRE | DNI/CIF | IMPORTE | APELLIDOS Y NOMBRE | DNI/CIF | IMPORTE |
|---|---|---|---|---|---|
| CHARDO CREACIONES, SL | B73202798 | 4.598,99 | | | |
| TOTAL POR SUBCONCEPTO | | | | | 4.598,99 |
| **TOTAL EJERCICIO PRESUPUESTARIO 2008** | | | | | **3.869.713,67** |

# *Cuenta General 2009*

## Relación de Deudores

REGION DE MURCIA

PRESUPUESTO 2009

PENDIENTE DE COBRO DEL EJERCICIO: 2009
CAPÍTULO 3
ARTÍCULO 30
CONCEPTO 301
SUBCONCEPTO 30100

RELACIÓN DE LOS DEUDORES A ESTE ORGANISMO A 31 DE DICIEMBRE DE 2009
POR CUENTA DEL PRESUPUESTO Y CONCEPTO EXPRESADO

| APELLIDOS Y NOMBRE | DNI/CIF | IMPORTE | APELLIDOS Y NOMBRE | DNI/CIF | IMPORTE |
|---|---|---|---|---|---|
| ARANDA Y BELTRAN SL | B30412860 | 16,93 | | | |
| TOTAL POR SUBCONCEPTO | | | | | 16,93 |

# *Cuenta General 2009*

## Relación de Deudores

REGION DE MURCIA

PRESUPUESTO 2009

PENDIENTE DE COBRO DEL EJERCICIO: 2009
CAPÍTULO 3
ARTÍCULO 30
CONCEPTO 301
SUBCONCEPTO 30101

RELACIÓN DE LOS DEUDORES A ESTE ORGANISMO A 31 DE DICIEMBRE DE 2009
POR CUENTA DEL PRESUPUESTO Y CONCEPTO EXPRESADO

| APELLIDOS Y NOMBRE | DNI/CIF | IMPORTE | APELLIDOS Y NOMBRE | DNI/CIF | IMPORTE |
|---|---|---|---|---|---|
| COM RABASCO SL | B30137087 | 1.866,16 | | | |
| COM RABASCO SL | B30137087 | 1.053,12 | | | |
| CONSTRUCCIONES FRANFER 97 SL | B30540330 | 1.687,15 | | | |
| CONSTRUCCIONES FRANFER 97 SL | B30540330 | 1.595,06 | | | |
| COVIR 2000 SL | B73072324 | 818,13 | | | |
| COVIR 2000 SL | B73072324 | 3.674,13 | | | |
| COVIR 2000 SL | B73072324 | 1.032,17 | | | |
| TOTAL POR SUBCONCEPTO | | | | | 11.725,92 |

# *Cuenta General 2009*

## Relación de Deudores

REGION DE MURCIA

PRESUPUESTO 2009

PENDIENTE DE COBRO DEL EJERCICIO: 2009
CAPÍTULO 3
ARTÍCULO 38
CONCEPTO 380
SUBCONCEPTO 38000

RELACIÓN DE LOS DEUDORES A ESTE ORGANISMO A 31 DE DICIEMBRE DE 2009
POR CUENTA DEL PRESUPUESTO Y CONCEPTO EXPRESADO

| APELLIDOS Y NOMBRE | DNI/CIF | IMPORTE | APELLIDOS Y NOMBRE | DNI/CIF | IMPORTE |
|---|---|---|---|---|---|
| ASOC DE JOVENES EMPRESARIOS DE CARTAGENA | G30739270 | 3.550,42 | | | |
| ASOC DE JOVENES EMPRESARIOS DE CARTAGENA | G30739270 | 5.811,88 | | | |
| ASOC.DE EMPRESAS DE ECONOMIA SOCIAL DE L | G30122550 | 248,19 | | | |
| ASOC.DE EMPRESAS DE ECONOMIA SOCIAL DE L | G30122550 | 99,78 | | | |
| AYUNTAMIENTO DE ALBUDEITE | P3000400F | 6.803,87 | | | |
| AYUNTAMIENTO DE CALASPARRA | P3001300G | 19.595,03 | | | |
| AYUNTAMIENTO DE CARAVACA | P3001500B | 1.816,30 | | | |
| AYUNTAMIENTO DE CARAVACA | P3001500B | 13.027,95 | | | |
| AYUNTAMIENTO DE CEHEGIN | P3001700H | 3.561,30 | | | |
| AYUNTAMIENTO DE MULA | P3002900C | 343,05 | | | |
| AYUNTAMIENTO DE PLIEGO | P3003200G | 123,46 | | | |
| AYUNTAMIENTO DE PLIEGO | P3003200G | 116,19 | | | |
| AYUNTAMIENTO DE PLIEGO | P3003200G | 1.614,11 | | | |
| BENIAJÁN SERVICIOS URGENTES S.L | B73610131 | 6.054,58 | | | |
| BLANCA MARÍA MARTÍNEZ BAUTISTA | 48467795X | 1.244,68 | | | |
| CARRION GARCIA JOSEFA | 77567054Z | 2.203,66 | | | |
| ESPINOSA AGUIAR, DOLORES | 22986829P | 1.244,68 | | | |
| EXCMO AYUNTAMIENTO DE LA UNION | P3004100H | 1.772,92 | | | |
| FACTOR HOGAR SL | B73435554 | 1.640,21 | | | |
| FACTOR HOGAR SL | B73435554 | 1.620,60 | | | |
| FACTOR HOGAR SL | B73435554 | 1.601,63 | | | |
| FACTOR HOGAR SL | B73435554 | 1.582,02 | | | |
| FUNDACION UNIVERSITARIA SAN ANTONIO DE C | G30626303 | 6.131,16 | | | |
| JOSE MARIA GONZALVEZ RUIZ | 48419552K | 762,34 | | | |
| MARIN CESPEDES MARIA DOLORES | 34799265N | 3.747,85 | | | |
| Mª PILAR MARTINEZ MUÑOZ | 77567298M | 4.994,24 | | | |

# *Cuenta General 2009*

## Relación de Deudores

| | | | | | | |
|---|---|---|---|---|---|---|
| NIEVES MARÍA MORENO MARTÍNEZ | 23268779R | 1.250,27 | | | | |
| PALAZON MOLINA JOSE ANGEL | 52827470N | 6.268,60 | | | | |
| PELLICER ESCOLAR, ESTHER | 48494131B | 2.489,36 | | | | |
| PÉREZ CARO ANA BELÉN | 23256562C | 2.664,07 | | | | |
| UNION SINDICAL DE CC.OO REGION MURCIA | G30099170 | 9.154,99 | | | | |
| TOTAL POR SUBCONCEPTO | | | | | | 113.139,39 |

# *Cuenta General 2009*

## Relación de Deudores

REGION DE MURCIA

PRESUPUESTO 2009

PENDIENTE DE COBRO DEL EJERCICIO: 2009
CAPÍTULO 3
ARTÍCULO 38
CONCEPTO 381
SUBCONCEPTO 38100

RELACIÓN DE LOS DEUDORES A ESTE ORGANISMO A 31 DE DICIEMBRE DE 2009
POR CUENTA DEL PRESUPUESTO Y CONCEPTO EXPRESADO

| APELLIDOS Y NOMBRE | DNI/CIF | IMPORTE | APELLIDOS Y NOMBRE | DNI/CIF | IMPORTE |
|---|---|---|---|---|---|
| BALSALOBRE CABALLERO MANUELA | 48484808A | 770,65 | | | |
| CARDONA CHACON FUENSANTA | 34816665R | 456,65 | | | |
| Dª MARÍA DEL MAR LÓPEZ BERMÚDEZ | 77523482G | 3.171,47 | | | |
| JIMENEZ PERONA MAIRA LUISA | 34787869R | 604,19 | | | |
| JORDAN DIAZ URSULA | 23233106R | 238,30 | | | |
| MARTINEZ MARTINEZ JUANA | 34828733V | 189,34 | | | |
| MARÍA CARMEN MARTÍNEZ TRIGUEROS | 51082883K | 241,94 | | | |
| SANCHEZ MONTALBAN MARIA SOLEDAD | 22972386D | 72,56 | | | |
| SOLUC.DE MANTENIMIENTO Y CONTRAT.,S.L. | B73591406 | 6.009,04 | | | |
| TOTAL POR SUBCONCEPTO | | | | | 11.754,14 |

# *Cuenta General 2009*

## Relación de Deudores

REGION DE MURCIA

PRESUPUESTO 2009

PENDIENTE DE COBRO DEL EJERCICIO: 2009
CAPÍTULO 3
ARTÍCULO 38
CONCEPTO 381
SUBCONCEPTO 38103

RELACIÓN DE LOS DEUDORES A ESTE ORGANISMO A 31 DE DICIEMBRE DE 2009
POR CUENTA DEL PRESUPUESTO Y CONCEPTO EXPRESADO

| APELLIDOS Y NOMBRE | DNI/CIF | IMPORTE | APELLIDOS Y NOMBRE | DNI/CIF | IMPORTE |
|---|---|---|---|---|---|
| STERIA IBERICA S.A. | A83083816 | 364,77 | | | |
| **TOTAL POR SUBCONCEPTO** | | | | | **364,77** |

# *Cuenta General 2009*

## Relación de Deudores

REGION DE MURCIA

PRESUPUESTO 2009

PENDIENTE DE COBRO DEL EJERCICIO: 2009
CAPÍTULO 3
ARTÍCULO 38
CONCEPTO 382
SUBCONCEPTO 38203

RELACIÓN DE LOS DEUDORES A ESTE ORGANISMO A 31 DE DICIEMBRE DE 2009
POR CUENTA DEL PRESUPUESTO Y CONCEPTO EXPRESADO

| APELLIDOS Y NOMBRE | DNI/CIF | IMPORTE | APELLIDOS Y NOMBRE | DNI/CIF | IMPORTE |
|---|---|---|---|---|---|
| A.P. CEMIFERMA SL | B30597504 | 2.139,26 | BOSCH ESCUELA EUROPEA DE FORMACION SL | B73101297 | 5.759,57 |
| ACADEMIA MANUEL PEDRERO SL | B30577332 | 3.559,21 | BOSCH ESCUELA EUROPEA DE FORMACION SL | B73101297 | 4.194,79 |
| ACADEMIA MARTINEZ Y HERNANDEZ SLU | B73400681 | 3.888,46 | CAPTURA Y PROCESO DE DATOS SL | B30043533 | 1.381,85 |
| ACADEMIA MARTINEZ Y HERNANDEZ SLU | B73400681 | 1.571,76 | CAPTURA Y PROCESO DE DATOS SL | B30043533 | 771,33 |
| ACADEMIA MARTINEZ Y HERNANDEZ SLU | B73400681 | 298,41 | CAPTURA Y PROCESO DE DATOS SL | B30043533 | 236,77 |
| ACADEMIA NEW LONDON, SL | B73401200 | 1.480,69 | CAPTURA Y PROCESO DE DATOS SL | B30043533 | 500,68 |
| ACADEMIA NEW LONDON, SL | B73401200 | 363,05 | CAPTURA Y PROCESO DE DATOS SL | B30043533 | 2.335,68 |
| ACADEMIA TEMAS SDAD COOP | F73115172 | 2.036,55 | CENESPI PUERTOLUM, S.L. UNIP. | B73398547 | 31,90 |
| ASOC DE DISCAPACITADOS FISICOS DE TOTANA | G30065775 | 238,87 | CENTRO DE APRENDIZAJE DE LA MADERA EL RA | B30492516 | 7.842,47 |
| ASOC ESCUELA DE OCIO LOS LIMONEROS DE MU | G73415325 | 453,38 | CENTRO DE ESTUDIOS CARRION Y FEREZ, SL | B30734222 | 4.380,80 |
| ASOC.DE EMPRESAS DE ECONOMIA SOCIAL DE L | G30122550 | 795,89 | CENTRO DE ESTUDIOS CARRION Y FEREZ, SL | B30734222 | 927,60 |
| AUTOESCUELA LOSADA E HIJOS, S.L. | B73400822 | 3.807,19 | CENTRO DE ESTUDIOS CARRION Y FEREZ, SL | B30734222 | 1.096,71 |
| AUTOESCUELA LOSADA E HIJOS, S.L. | B73400822 | 3.193,86 | CENTRO DE ESTUDIOS COMPLEMENTARIOS RUSAD | B30563910 | 12.757,85 |
| AUTOESCUELA SANTA CRUZ, SL | B30448963 | 6.671,15 | CENTRO DE ESTUDIOS COMPLEMENTARIOS RUSAD | B30563910 | 1.458,61 |
| AUTOESCUELA SANTA CRUZ, SL | B30448963 | 2.456,48 | CENTRO DE ESTUDIOS COMPLEMENTARIOS RUSAD | B30563910 | 1.054,30 |
| AUTOESCUELA SANTA CRUZ, SL | B30448963 | 14.688,06 | CENTRO DE ESTUDIOS COMPLEMENTARIOS RUSAD | B30563910 | 3.956,88 |
| AUTOESCUELA SANTA CRUZ, SL | B30448963 | 2.370,85 | CENTRO DE ESTUDIOS COMPLEMENTARIOS RUSAD | B30563910 | 1.313,66 |
| AUTOESCUELA SANTA CRUZ, SL | B30448963 | 4.108,20 | CENTRO DE ESTUDIOS COMPLEMENTARIOS RUSAD | B30563910 | 14.413,36 |
| AYUNTAMIENTO DE ARCHENA | P3000900E | 801,86 | CENTRO DE ESTUDIOS COMPLEMENTARIOS RUSAD | B30563910 | 2.143,15 |
| AYUNTAMIENTO DE CEUTI | P3001800F | 911,76 | CENTRO DE ESTUDIOS COMPLEMENTARIOS RUSAD | B30563910 | 323,86 |
| AYUNTAMIENTO DE LAS TORRES DE COTILLAS | P3003800D | 1.775,68 | CENTRO DE ESTUDIOS COMPLEMENTARIOS RUSAD | B30563910 | 1.100,13 |
| AYUNTAMIENTO DE LORCA | P3002400D | 3.120,94 | CENTRO DE ESTUDIOS MEDIERAS SL | B30628721 | 8.268,46 |
| AYUNTAMIENTO DE LORCA | P3002400D | 196,88 | CENTRO DE ESTUDIOS MEDIERAS SL | B30628721 | 4.185,84 |
| AYUNTAMIENTO DE LORCA | P3002400D | 4.507,03 | CENTRO DE ESTUDIOS OVALO SL | B30489181 | 996,44 |
| AYUNTAMIENTO DE MOLINA DE SEGURA | P3002700G | 2.785,69 | CENTRO DE ESTUDIOS OVALO SL | B30489181 | 551,42 |
| AYUNTAMIENTO DE MOLINA DE SEGURA | P3002700G | 8.191,71 | CENTRO DE ESTUDIOS RADIOLOGICOS Y DE IMA | B73140576 | 7.302,68 |

# *Cuenta General 2009*

## Relación de Deudores

| | | | | | |
|---|---|---|---|---|---|
| AYUNTAMIENTO DE MOLINA DE SEGURA | P3002700G | 3.004,00 | CENTRO DE ESTUDIOS RADIOLOGICOS Y DE IMA | B73140576 | 2.225,15 |
| AYUNTAMIENTO DE MOLINA DE SEGURA | P3002700G | 2.390,69 | CENTRO DE ESTUDIOS RADIOLOGICOS Y DE IMA | B73140576 | 3.140,25 |
| AYUNTAMIENTO DE MOLINA DE SEGURA | P3002700G | 3.642,35 | CENTRO DE ESTUDIOS RADIOLOGICOS Y DE IMA | B73140576 | 3.943,56 |
| AYUNTAMIENTO DE MOLINA DE SEGURA | P3002700G | 576,70 | CENTRO DE ESTUDIOS RADIOLOGICOS Y DE IMA | B73140576 | 3.378,53 |
| AYUNTAMIENTO DE MOLINA DE SEGURA | P3002700G | 7.015,20 | CENTRO DE ESTUDIOS RADIOLOGICOS Y DE IMA | B73140576 | 26.449,14 |
| AYUNTAMIENTO DE MOLINA DE SEGURA | P3002700G | 9.673,62 | CENTRO DE FORMACIÓN GRUPO 2000, RC S.L. | B18488890 | 6.240,59 |
| AYUNTAMIENTO DE MURCIA | P3003000A | 5.413,56 | CENTRO DE FORMACIÓN GRUPO 2000, RC S.L. | B18488890 | 4.941,21 |
| AYUNTAMIENTO DE MURCIA | P3003000A | 553,19 | CENTRO DE FORMACIÓN GRUPO 2000, RC S.L. | B18488890 | 3.661,46 |
| AYUNTAMIENTO DE MURCIA | P3003000A | 1.175,44 | CENTRO DE FORMACIÓN GRUPO 2000, RC S.L. | B18488890 | 3.361,40 |
| AYUNTAMIENTO DE MURCIA | P3003000A | 2.861,17 | CENTRO FORMACION PROFESIONAL "JUAN SOLE" | R3000064J | 406,69 |
| AYUNTAMIENTO DE MURCIA | P3003000A | 1.272,46 | CENTRO FORMACION PROFESIONAL "JUAN SOLE" | R3000064J | 484,39 |
| AYUNTAMIENTO DE MURCIA | P3003000A | 2.359,85 | CENTRO FORMACION PROFESIONAL "JUAN SOLE" | R3000064J | 822,77 |
| AYUNTAMIENTO DE RICOTE | P3003400C | 3.110,70 | CENTRO FORMACION PROFESIONAL "JUAN SOLE" | R3000064J | 646,17 |
| AYUNTAMIENTO DE SAN PEDRO DEL PINATAR | P3003600H | 103,73 | CENTRO FORMACION PROFESIONAL "JUAN SOLE" | R3000064J | 616,07 |
| AYUNTAMIENTO DE SANTOMERA | P3004400B | 1.086,96 | COBO-IMBERNON SL | B73153371 | 2.307,62 |
| AYUNTAMIENTO DE ULEA | P3004000J | 773,00 | COBO-IMBERNON SL | B73153371 | 2.277,44 |
| AYUNTAMIENTO JUMILLA | P3002200H | 2.427,02 | COBO-IMBERNON SL | B73153371 | 2.247,25 |
| AYUNTAMIENTO JUMILLA | P3002200H | 2.615,76 | CONF COMARCAL ORG EMPRES CARTAGENA | G30612527 | 2.328,97 |
| AYUNTAMIENTO MORATALLA | P3002800E | 1.347,19 | CONFIGURACIONES INTREGRALES, SL | B30510440 | 288,21 |
| CONFIGURACIONES INTREGRALES, SL | B30510440 | 317,86 | INSTITUTO MPAL.SERVICIOS SOCIALES CARTAG | P8001601G | 11.159,62 |
| CONFIGURACIONES INTREGRALES, SL | B30510440 | 546,25 | INSTITUTO MPAL.SERVICIOS SOCIALES CARTAG | P8001601G | 5.541,02 |
| CONFIGURACIONES INTREGRALES, SL | B30510440 | 375,09 | INSTITUTO MPAL.SERVICIOS SOCIALES CARTAG | P8001601G | 1.347,69 |
| COOP DE ENSE#ANZA SAMANIEGO S COOP LTDA | F30044994 | 30.944,60 | INSTITUTO MPAL.SERVICIOS SOCIALES CARTAG | P8001601G | 18.223,37 |
| COOP DE ENSEÊANZA NARVAL | F30688238 | 2.232,11 | INSTITUTO MPAL.SERVICIOS SOCIALES CARTAG | P8001601G | 20.040,68 |
| DIMENSION MURCIA SL | B73499261 | 2.926,88 | JOSE FILIU APARICIO Y OTROS CB | E30525471 | 7.336,41 |
| DIMENSION MURCIA SL | B73499261 | 2.667,44 | JOSE FILIU APARICIO Y OTROS CB | E30525471 | 144,49 |
| DIMENSION MURCIA SL | B73499261 | 1.600,18 | JOSE FILIU APARICIO Y OTROS CB | E30525471 | 1.897,93 |
| EDUCAMURCIA LAS TORRES, S.L. | B73399222 | 232,90 | JUMIFORMACION, SL | B73492126 | 148,13 |
| EDUCAMURCIA LAS TORRES, S.L. | B73399222 | 1.934,11 | JUMINFOR SL | B73003634 | 453,48 |
| EL LIMONAR INTERNATIONAL SCHOOL SL | B30242481 | 14.903,47 | LINGUALOR SL | B30441976 | 1.239,03 |
| FEDERACION REGIONAL DE ORGANIZACIONES EM | G30082358 | 17.813,76 | LINGUALOR SL | B30441976 | 1.099,28 |
| FEDERACION REGIONAL DE ORGANIZACIONES EM | G30082358 | 17.918,28 | LINGUALOR SL | B30441976 | 2.149,39 |
| FEDERACION REGIONAL DE ORGANIZACIONES EM | G30082358 | 17.878,68 | LINGUALOR SL | B30441976 | 2.957,16 |
| FORMACION MAR MENOR SL | B73131880 | 4.763,51 | LOPEZ GARCIA ISABEL | 22939535W | 7.072,43 |
| FORMATO FORMACION SL | B30327068 | 6.983,97 | LOPEZ GARCIA ISABEL | 22939535W | 3.377,70 |
| FORMATO FORMACION SL | B30327068 | 22.212,09 | LOPEZ GARCIA ISABEL | 22939535W | 3.344,00 |
| FORMATO FORMACION SL | B30327068 | 9.369,10 | MARTINEZ AMO MARIA DOLORES | 27213017S | 14.467,55 |
| FORMATO FORMACION SL | B30327068 | 7.956,88 | MARTINEZ AMO MARIA DOLORES | 27213017S | 6.620,40 |
| FUNDACION ECCA | G35103431 | 3.342,32 | MARTINEZ LOPEZ MARIA ASCENSION | 77518938Z | 42.833,36 |
| FUNDACION FORMACION Y EMP.EMILIO GONZALE | G73341554 | 1.485,90 | MARTINEZ PRIETO MARIA DOLORES | 74342216Y | 5.445,09 |
| FUNDACION PARTICULAR TIENDA ASILO DE SAN | G30663579 | 17.536,92 | MARTINEZ PRIETO MARIA DOLORES | 74342216Y | 3.993,85 |

# *Cuenta General 2009*

## Relación de Deudores

| | | | | | |
|---|---|---|---|---|---|
| FUNDACION PARTICULAR TIENDA ASILO DE SAN | G30663579 | 25.768,51 | MARTINEZ PRIETO MARIA DOLORES | 74342216Y | 2.724,74 |
| FUNDACION PARTICULAR TIENDA ASILO DE SAN | G30663579 | 22.703,84 | MARTINEZ PRIETO MARIA DOLORES | 74342216Y | 3.252,23 |
| FUNDACION PARTICULAR TIENDA ASILO DE SAN | G30663579 | 28.218,67 | MARTINEZ PRIETO MARIA DOLORES | 74342216Y | 3.262,52 |
| FUNDACION PARTICULAR TIENDA ASILO DE SAN | G30663579 | 35.429,07 | MARTINEZ PRIETO MARIA DOLORES | 74342216Y | 1.367,75 |
| FUNDACIÓN LABORAL DE LA CONSTRUCCIÓN | G80468416 | 1.795,38 | MARTINEZ VERA E HIJOS S.L. | B73043481 | 4.413,86 |
| FUNDACIÓN LABORAL DE LA CONSTRUCCIÓN | G80468416 | 11.056,02 | MARTINEZ VERA E HIJOS S.L. | B73043481 | 782,46 |
| FUNDACIÓN LABORAL DE LA CONSTRUCCIÓN | G80468416 | 3.206,00 | MECANO CALASPARRA, SL | B73020265 | 376,54 |
| FUNDACIÓN LABORAL DE LA CONSTRUCCIÓN | G80468416 | 258,96 | MEDIOS Y GESTION INFORMATICOS SC | J30575757 | 538,53 |
| GESILDA GROUP SL | B73037665 | 2.709,13 | MORAN CLEMENTE, CARLOS | 34803839D | 378,70 |
| HERNANDEZ NAVARRO GINESA | 22479362J | 972,09 | NEFER CENTER SL | B30364780 | 149,72 |
| HERNANDEZ NAVARRO GINESA | 22479362J | 404,71 | NEFER CENTER SL | B30364780 | 758,48 |
| HERNANDEZ NAVARRO GINESA | 22479362J | 984,43 | NICOLAS CAMACHO, VICENTE | 40879261G | 1.513,48 |
| HERNANDEZ NAVARRO GINESA | 22479362J | 984,61 | NICOLAS CAMACHO, VICENTE | 40879261G | 1.533,33 |
| HERNANDEZ NAVARRO GINESA | 22479362J | 3.557,65 | OLRONI SL | B30291355 | 13.375,81 |
| HERNANDEZ NAVARRO GINESA | 22479362J | 401,10 | OLRONI SL | B30291355 | 1.459,55 |
| HERNANDEZ NAVARRO GINESA | 22479362J | 404,71 | OLRONI SL | B30291355 | 4.945,27 |
| HERNANDEZ NAVARRO GINESA | 22479362J | 404,71 | OLRONI SL | B30291355 | 7.533,05 |
| HERNANDEZ NAVARRO GINESA | 22479362J | 401,10 | OLRONI SL | B30291355 | 5.400,25 |
| HERNANDEZ NAVARRO GINESA | 22479362J | 1.214,02 | OLRONI SL | B30291355 | 7.328,51 |
| HERNANDEZ NAVARRO GINESA | 22479362J | 406,19 | OLRONI SL | B30291355 | 6.519,73 |
| HERNANDEZ NAVARRO GINESA | 22479362J | 4.001,68 | ORTEGA ROCA FULGENCIO | 22796107W | 6.236,92 |
| INLINGUA MURCIA, S.L. | B73214322 | 1.380,86 | ORTEGA ROCA FULGENCIO | 22796107W | 6.186,81 |
| INSTITUTO EDUCACION SECUNDARIA N.5-MURCI | Q8055007B | 1.751,40 | ORTEGA ROCA FULGENCIO | 22796107W | 6.282,44 |
| ORTEGA ROCA FULGENCIO | 22796107W | 5.930,93 | | | |
| ORTEGA ROCA FULGENCIO | 22796107W | 5.579,22 | | | |
| ORTEGA ROCA FULGENCIO | 22796107W | 2.394,84 | | | |
| ORTEGA ROCA FULGENCIO | 22796107W | 1.734,45 | | | |
| ORTEGA ROCA FULGENCIO | 22796107W | 4.372,83 | | | |
| PCSHOP INFORMATICA Y COMUNICACION SL | B73074692 | 76,88 | | | |
| SANCHEZ MARTINEZ MAGDALENA | 74426864Z | 1.961,87 | | | |
| SANCHEZ MARTINEZ MAGDALENA | 74426864Z | 2.127,41 | | | |
| SANCHEZ MARTINEZ MAGDALENA | 74426864Z | 794,87 | | | |
| SANCHEZ MARTINEZ MAGDALENA | 74426864Z | 1.519,08 | | | |
| SANCHEZ MU#OZ ANA | 22983743G | 223,06 | | | |
| SEMAR CENTROS DE FORMACION SL | B73232035 | 1.502,57 | | | |
| SINERGIA TECNOLOGICA SL | B30469035 | 5.265,87 | | | |
| SINERGIA TECNOLOGICA SL | B30469035 | 231,28 | | | |
| UNION DE COOP.DE TRABAJO ASOCIADO DE LA | F30147995 | 3.457,96 | | | |
| UNION DE COOP.DE TRABAJO ASOCIADO DE LA | F30147995 | 6.282,24 | | | |
| UNION DE COOP.DE TRABAJO ASOCIADO DE LA | F30147995 | 4.146,32 | | | |
| UNION SINDICAL DE CC.OO REGION MURCIA | G30099170 | 6.451,50 | | | |

# *Cuenta General 2009*

## Relación de Deudores

| | | | | | |
|---|---|---|---|---|---|
| UNION SINDICAL DE CC.OO REGION MURCIA | G30099170 | 2.922,08 | | | |
| UNION SINDICAL DE CC.OO REGION MURCIA | G30099170 | 7.466,30 | | | |
| UNIVERSIDAD POPULAR DE CARTAGENA | G30616395 | 2.880,16 | | | |
| UNIVERSIDAD POPULAR DE CARTAGENA | G30616395 | 2.385,87 | | | |
| UNIVERSIDAD POPULAR DE CARTAGENA | G30616395 | 2.164,19 | | | |
| WSI CARTAGENA, SL | B30713713 | 333,85 | | | |
| inforges s.l. | B73526360 | 1.912,17 | | | |
| TOTAL POR SUBCONCEPTO | | | | | 942.556,80 |

# *Cuenta General 2009*

## Relación de Deudores

REGION DE MURCIA

PRESUPUESTO 2009

PENDIENTE DE COBRO DEL EJERCICIO: 2009
CAPÍTULO 3
ARTÍCULO 38
CONCEPTO 382
SUBCONCEPTO 38206

RELACIÓN DE LOS DEUDORES A ESTE ORGANISMO A 31 DE DICIEMBRE DE 2009
POR CUENTA DEL PRESUPUESTO Y CONCEPTO EXPRESADO

| APELLIDOS Y NOMBRE | DNI/CIF | IMPORTE | APELLIDOS Y NOMBRE | DNI/CIF | IMPORTE |
|---|---|---|---|---|---|
| A MATEOS E HIJOS PLASTIC SL | B73077950 | 6.534,48 | DIAMON GESTION,S.L. | B73347882 | 6.478,26 |
| ADRIMAR GESTION SL | B73322075 | 6.464,21 | Dª MARIA CONSUELO MARIN TOMAS | 77522943V | 5.270,33 |
| AIRES DE TOTANA | B73395881 | 6.320,11 | ECOLUZ Y GAS SL | B73341463 | 2.578,88 |
| AISLAMIENTOS Y DECORACIONES DE LORCA SL | B73026833 | 6.389,49 | EMMA FERNANDEZ CANO Y OTRA CB | E73072316 | 2.810,52 |
| ALMACEN DE MATERIALES ELECTRICOS ANTONIO | B73132698 | 726,47 | EMPRESA DE SERVICIOS PROFESIONALES ASESO | B73173866 | 720,01 |
| ALMACEN DE MATERIALES ELECTRICOS ANTONIO | B73132698 | 717,77 | ESCARFILADOS Y MARMOLES SL | B73120560 | 5.629,84 |
| ALMACEN DE MATERIALES ELECTRICOS ANTONIO | B73132698 | 708,87 | ESCOFER EMPRESA CONSTRUCTORA,S.L. | B73195000 | 2.871,01 |
| ALMACEN DE MATERIALES ELECTRICOS ANTONIO | B73132698 | 735,28 | ESTRUCTURAS JOSE Y FERNANDO SL | B73322372 | 2.796,38 |
| ALMOROYA, SL | B73038077 | 2.846,35 | FERRALLAS DE LA CRUZ SL | B73424822 | 5.582,89 |
| ANA BELEN MARTINEZ DE LA TORRE | 45567647R | 3.868,32 | FERRALLAS DE LA CRUZ SL | B73424822 | 5.582,89 |
| ANA M SALAS LOPEZ Y FUENSANTA PINA ALEGR | E30385314 | 1.629,92 | FINANZAS MAZARRON S.L.N.E | B73413056 | 6.260,04 |
| ANA M SALAS LOPEZ Y FUENSANTA PINA ALEGR | E30385314 | 1.609,05 | FOTOS EL PUENTE SL | B30570352 | 6.379,88 |
| ANA M SALAS LOPEZ Y FUENSANTA PINA ALEGR | E30385314 | 1.587,95 | FOTOS EL PUENTE SL | B30570352 | 6.224,54 |
| APOLO PROPERTIES SL | B53880555 | 6.410,21 | FRUTAS MARDEL SL | B73015786 | 6.305,61 |
| ASOC DE CENTROS Y ACADEMIAS PRIVADAS DE | G30658256 | 316,03 | FUNDACIÓN AFIM | G80148034 | 481,56 |
| ASOC LAVORO DE SAN JOSE DE LA VEGA-MURCI | G73209488 | 32.459,38 | GABRIEL JIMENEZ MILLAN SL | B30326250 | 5.695,33 |
| ASOC LAVORO DE SAN JOSE DE LA VEGA-MURCI | G73209488 | 33.093,77 | GARCIA CANOVAS MARIA ESTER | 23282184C | 1.734,87 |
| BARBARA CLAUDIA GOLDIN | X4618522F | 5.326,43 | GEMINIS PLANIFICACION FAMILIAR SL | B30250625 | 6.364,34 |
| BARNYLAC LACADOS SL | B73024747 | 6.430,92 | GIMENEZ YUSTE JOSEFA | 74338047T | 5.184,28 |
| BARQUEROS GARCIA JUAN MANUEL | 52826555V | 383,94 | GOMEZ BENZAL CONSUELO | 77507056T | 1.376,79 |
| BAUTISTA MARTINEZ, MARIA JOSEFA | 74432082B | 1.777,12 | GOMEZ BENZAL CONSUELO | 77507056T | 1.360,14 |
| BORREGO PARRA MARGARITA | 27463820A | 5.412,11 | GOMEZ BENZAL CONSUELO | 77507056T | 1.344,02 |
| CABALLERO MALDONADO TERESA | 27430023Q | 6.453,11 | GOMEZ BENZAL CONSUELO | 77507056T | 1.327,36 |
| CALL CENTER MURCIA SL | B73322885 | 3.825,26 | GOMEZ VICENTE SARA | 48451219V | 1.746,96 |
| CAMARA GEA MARIA TRINIDAD | 29015781Q | 6.269,36 | GONZALEZ LOPEZ CARMEN | 27466808R | 5.203,76 |
| CAMPUZANO RIQUELME GLORIA | 22399198G | 5.363,41 | GRANJA AVICOLA TOMAS PEREZ SL | B30435267 | 6.390,97 |

# *Cuenta General 2009*

## Relación de Deudores

| | | | | | |
|---|---|---|---|---|---|
| CANOVAS BAÑO ISABEL | 74397572R | 5.277,11 | GRUPO RAJATILA,S.L. | B73261729 | 2.779,02 |
| CANOVAS CANOVAS ATANASIO | 23201338L | 6.221,72 | GUILLOT, LILIANA | X5998009T | 5.253,57 |
| CARLOS ALBERTO ATIENZA Y OTROS CB | E30789788 | 6.447,93 | HERNANDEZ MARMOL PEDRO | 77508645W | 1.453,13 |
| CARMONA YANFI SL | B73339285 | 695,42 | HERNANDEZ MARMOL PEDRO | 77508645W | 1.436,00 |
| CARMONA YANFI SL | B73339285 | 712,81 | HERNANDEZ RUIZ JUAN | 27486989B | 1.703,52 |
| CARMONA YANFI SL | B73339285 | 721,31 | HORMIGONES PREFABRICADOS SAURA, S.L | B30726632 | 2.829,58 |
| CARMONA YANFI SL | B73339285 | 704,11 | IAN ROBERTO CARRASCO BARBER | 48502340D | 1.769,52 |
| CERRATREK, S.L.L. | B73284366 | 2.750,48 | INCINT PCT SL | B73383457 | 5.711,77 |
| COCON NEGOCIOS INMOBILIARIOS,S.L. | B73343857 | 2.827,94 | JORGE MARTINEZ ZAFRILLA | 74316709Y | 2.823,67 |
| COMERCIAL KIKO'S, S.COOP. | F73157232 | 1.737,48 | JOSE LUIS GOMEZ FERNANDEZ | 22985095E | 6.975,46 |
| COMUNICACIONES NORWAY SL | B30530992 | 5.757,14 | KINOFOODS SL | B30522387 | 6.238,00 |
| COMUNICACIONES NORWAY SL | B30530992 | 6.286,97 | LEYVA GONZALEZ JUAN PEDRO | 48543852Y | 1.714,16 |
| CREACIONES LOR, SL | B30349070 | 4.521,34 | LOORANISA SL | B73112062 | 6.526,34 |
| CUTILLAS CARRILLO FRANCISCA | 34809875L | 5.323,96 | MARIA CARMEN CARRASCO GARCIA | 28961672A | 1.760,07 |
| DANVES SL | B30107239 | 732,20 | MARIANO HERNANDEZ ARQUITECTO SL | B73383218 | 6.245,25 |
| DANVES SL | B30107239 | 705,97 | MARTINEZ SAN MARTIN ANGEL JUAN | 77509431Y | 1.578,95 |
| DANVES SL | B30107239 | 714,81 | MARTINEZ SAN MARTIN ANGEL JUAN | 77509431Y | 1.625,56 |
| DANVES SL | B30107239 | 723,36 | MARTINEZ SAN MARTIN ANGEL JUAN | 77509431Y | 1.609,85 |
| DEANS NUÑEZ MARTHA CECILIA | X2426064R | 5.170,10 | MARTINEZ SAN MARTIN ANGEL JUAN | 77509431Y | 1.594,49 |
| MARTINEZ TOLEDO ANTONIO | 27458786Y | 3.859,44 | SANCHEZ HELLIN MARIA ANGELES | 27456356Z | 5.260,72 |
| MARTINEZ TOLEDO ANTONIO | 27458786Y | 1.486,68 | SCHARFHAUSEN COCHON, OSCAR | 22960849H | 1.746,50 |
| MARTINEZ TOLEDO ANTONIO | 27458786Y | 1.433,19 | SECOND SKIN,S.L. EN CONSTITUCION | B73297996 | 2.851,61 |
| MARTINEZ TOLEDO ANTONIO | 27458786Y | 1.451,21 | SORI GARCIA GISELA DORALINA | X3295627A | 5.143,72 |
| MARTINEZ TOLEDO ANTONIO | 27458786Y | 1.468,65 | SUMINISTROS SERVICON SL | B73424814 | 6.307,68 |
| MARTINEZ TOLEDO ANTONIO | 27458786Y | 1.443,32 | TALLER DE NEUMATICOS PARRA SLL | B73024366 | 976,98 |
| MARTINEZ TOLEDO ANTONIO | 27458786Y | 1.424,40 | TALLER VISUAL SL | B30525786 | 950,48 |
| MATEO MATEOS JOSEFA | 48615137Z | 1.800,75 | TALLER VISUAL SL | B30525786 | 962,39 |
| MAURI ROBLES FRANCISCO | 48476729C | 6.291,11 | TALLER VISUAL SL | B30525786 | 973,91 |
| METALICAS VEGASTRI SL EN CONSTITUCION | B73238271 | 6.314,93 | TALLER VISUAL SL | B30525786 | 985,81 |
| MIKAPLAS SL | B73296147 | 3.896,72 | TELEFOODS SL | B73284838 | 3.886,69 |
| MIKAPLAS SL | B73296147 | 3.896,72 | TRIBULEX ASESORES SLL | B73012460 | 6.137,40 |
| MORENO GARCIA MARIA JESUS | 22961749K | 1.770,96 | VALANBA, S.L. | B73370959 | 6.494,54 |
| MORENO SANCHEZ ANTONIO | 48496010G | 922,41 | ZAPATA BAÑOS MARIA LUISA | 22972464H | 1.364,16 |
| MORENO SANCHEZ ANTONIO | 48496010G | 911,32 | ZAPATA BAÑOS MARIA LUISA | 22972464H | 1.341,67 |
| MORENO SANCHEZ ANTONIO | 48496010G | 900,22 | ZARAGOZA COSTA, VICTORIA ASCENSION | 34820985C | 700,03 |
| MORENO SANCHEZ ANTONIO | 48496010G | 889,49 | ZARAGOZA COSTA, VICTORIA ASCENSION | 34820985C | 6.364,34 |
| MUÑOZ ROMERO ISIDRO | 77564653M | 1.314,38 | ZARAGOZA COSTA, VICTORIA ASCENSION | 34820985C | 708,59 |
| MUÑOZ ROMERO ISIDRO | 77564653M | 1.337,04 | ZARAGOZA COSTA, VICTORIA ASCENSION | 34820985C | 717,06 |
| MUÑOZ ROMERO ISIDRO | 77564653M | 1.359,70 | | | |
| Mª PILAR RAMON ROMAN | 22978531J | 5.328,89 | | | |
| NAVARRO ORTIN, JUAN | 27468257R | 5.582,89 | | | |

# Relación de Deudores

| | | | | | |
|---|---|---|---|---|---|
| PREFABRICADOS FRANMAN SÈ | B73139784 | 2.746,67 | | | |
| PROMOCIONES WENDOMAR, S.L. | B73230815 | 6.407,25 | | | |
| PROMYCONS MAIALS S.L. | B73326043 | 6.395,41 | | | |
| PROTESUR 2005 SA | A73394074 | 1.419,31 | | | |
| PROTESUR 2005 SA | A73394074 | 1.437,12 | | | |
| PROTESUR 2005 SA | A73394074 | 1.454,35 | | | |
| PROTESUR 2005 SA | A73394074 | 1.472,17 | | | |
| PROYECTOS Y ESTRUCTURAS FERPA SL | B73077810 | 2.756,33 | | | |
| RABADAN MARTINEZ, ANA BELEN | 34820232A | 715,45 | | | |
| RABADAN MARTINEZ, ANA BELEN | 34820232A | 703,49 | | | |
| RAPID CENTRO COLOR SL | B30268072 | 714,39 | | | |
| RAPID CENTRO COLOR SL | B30268072 | 722,95 | | | |
| RAPID CENTRO COLOR SL | B30268072 | 731,81 | | | |
| RAPID CENTRO COLOR SL | B30268072 | 740,66 | | | |
| RODRIGO DAVID CANO RODRIGUEZ | 75100884L | 3.771,74 | | | |
| RODRIGUEZ PLATAS TAMARA | 71664880P | 1.783,70 | | | |
| ROSA ALEXANDRA REYES CORDOVA | X4209541N | 5.364,03 | | | |
| ROSALES PEREZ, GUSTAVO ANTONIO | 78719516S | 1.722,79 | | | |
| RUTA DE COLON, SLL | B73292047 | 2.829,58 | | | |
| SAAVEDRA FOTOMECANICA SL | B30436364 | 978,25 | | | |
| SAAVEDRA FOTOMECANICA SL | B30436364 | 965,42 | | | |
| SALAZONES VALERA SL | B30361125 | 6.238,00 | | | |
| SALON COKETT SL | B30363923 | 6.228,97 | | | |
| **TOTAL POR SUBCONCEPTO** | | | | | **544.279,39** |

# *Cuenta General 2009*

## Relación de Deudores

REGION DE MURCIA

PRESUPUESTO 2009

PENDIENTE DE COBRO DEL EJERCICIO: 2009
CAPÍTULO 3
ARTÍCULO 38
CONCEPTO 382
SUBCONCEPTO 38250

RELACIÓN DE LOS DEUDORES A ESTE ORGANISMO A 31 DE DICIEMBRE DE 2009
POR CUENTA DEL PRESUPUESTO Y CONCEPTO EXPRESADO

| APELLIDOS Y NOMBRE | DNI/CIF | IMPORTE | APELLIDOS Y NOMBRE | DNI/CIF | IMPORTE |
|---|---|---|---|---|---|
| AYUNTAMIENTO DE ARCHENA | P3000900E | 18.726,33 | | | |
| AYUNTAMIENTO DE BLANCA | P3001100A | 1.390,49 | | | |
| AYUNTAMIENTO DE BULLAS | P3001200I | 1.752,02 | | | |
| AYUNTAMIENTO DE CEHEGIN | P3001700H | 5.860,69 | | | |
| AYUNTAMIENTO DE CEHEGIN | P3001700H | 15.269,93 | | | |
| AYUNTAMIENTO DE CIEZA | P3001900D | 36.666,77 | | | |
| AYUNTAMIENTO DE CIEZA | P3001900D | 66,08 | | | |
| AYUNTAMIENTO DE FORTUNA | P3002000B | 1.243,77 | | | |
| AYUNTAMIENTO DE LORCA | P3002400D | 6.971,33 | | | |
| AYUNTAMIENTO DE MULA | P3002900C | 23.586,22 | | | |
| AYUNTAMIENTO DE MULA | P3002900C | 18.317,04 | | | |
| AYUNTAMIENTO DE MURCIA | P3003000A | 6.767,17 | | | |
| AYUNTAMIENTO DE MURCIA | P3003000A | 2.688,40 | | | |
| AYUNTAMIENTO DE MURCIA | P3003000A | 604,26 | | | |
| AYUNTAMIENTO DE SANTOMERA | P3004400B | 7.753,71 | | | |
| AYUNTAMIENTO DE ULEA | P3004000J | 10.576,46 | | | |
| AYUNTAMIENTO JUMILLA | P3002200H | 7.535,33 | | | |
| AYUNTAMIENTO MORATALLA | P3002800E | 11.641,41 | | | |
| EXCMO AYUNTAMIENTO DE LA UNION | P3004100H | 1.719,74 | | | |
| RODRIGUEZ NUÑEZ, STALIN JAVIER | X5470157K | 119,44 | | | |
| RODRIGUEZ NUÑEZ, STALIN JAVIER | X5470157K | 118,46 | | | |
| | | | | | |
| TOTAL POR SUBCONCEPTO | | | | | 179.375,05 |

# *Cuenta General 2009*

## Relación de Deudores

REGION DE MURCIA

PRESUPUESTO 2009

PENDIENTE DE COBRO DEL EJERCICIO: 2009
CAPÍTULO 3
ARTÍCULO 38
CONCEPTO 382
SUBCONCEPTO 38252

RELACIÓN DE LOS DEUDORES A ESTE ORGANISMO A 31 DE DICIEMBRE DE 2009
POR CUENTA DEL PRESUPUESTO Y CONCEPTO EXPRESADO

| APELLIDOS Y NOMBRE | DNI/CIF | IMPORTE | APELLIDOS Y NOMBRE | DNI/CIF | IMPORTE |
|---|---|---|---|---|---|
| ABRAHAM HERNANDEZ BARRERA | 48517742R | 6.409,32 | MORENO SANCHEZ ANTONIO | 48496010G | 454,85 |
| AGUILAR GARCIA CONSUELO | 22452319H | 3.400,23 | MORENO SANCHEZ ANTONIO | 48496010G | 449,31 |
| ARGANY BARROSO JAVIER | 44010484F | 1.110,78 | MORENO SANCHEZ ANTONIO | 48496010G | 443,95 |
| ARGANY BARROSO JAVIER | 44010484F | 1.120,02 | MUÑOZ ARIAS DONOVAN | 23279676L | 3.257,45 |
| BARQUEROS GARCIA JUAN MANUEL | 52826555V | 748,69 | MUÑOZ MUÑOZ JUAN JOSE | 23038969F | 3.366,84 |
| BAUTISTA MARTINEZ, MARIA JOSEFA | 74432082B | 3.554,24 | NEGREANU, FLORINA | X6681444J | 7.434,00 |
| CANO VICENTE JAIME ANTONIO | 48445521T | 6.430,36 | ORENES CAPARROS JOSE MARIANO | 48633195V | 827,83 |
| CAVA MARTINEZ DOMINGO | 48433562R | 819,49 | ORENES CAPARROS JOSE MARIANO | 48633195V | 848,13 |
| CAVA MARTINEZ DOMINGO | 48433562R | 829,75 | ORENES CAPARROS JOSE MARIANO | 48633195V | 838,09 |
| CAVA MARTINEZ DOMINGO | 48433562R | 850,06 | OUMNAS, HASSNA | X3733344F | 859,37 |
| CAVA MARTINEZ DOMINGO | 48433562R | 840,02 | OUMNAS, HASSNA | X3733344F | 849,31 |
| CHUCHUCA FAJARDO FAUSTO EDILBERTO | X3260751H | 6.069,37 | OUMNAS, HASSNA | X3733344F | 838,91 |
| COPPIANO COPPIANO ANDREA LORENA | X3932501F | 3.308,38 | OUMNAS, HASSNA | X3733344F | 828,51 |
| CORBALAN MANCEBO ISABEL MARIA | 23044239X | 848,43 | PEREZ GARCIA NOELIA | 48452118L | 3.405,37 |
| CORBALAN MANCEBO ISABEL MARIA | 23044239X | 838,04 | PEREZ RUIZ MARIA DEL CARMEN | 23247414A | 7.445,89 |
| CORBALAN MANCEBO ISABEL MARIA | 23044239X | 858,60 | PRADO RIOJA CARLOS DEL | 23048032P | 1.102,11 |
| CRUZ TOVAR MERCEDES | X6526587S | 7.210,96 | RODRIGUEZ PLATAS TAMARA | 71664880P | 3.567,39 |
| DIDI MARIAM | X2261064A | 3.316,40 | ROSALES PEREZ, GUSTAVO ANTONIO | 78719516S | 3.445,58 |
| FATMA BAKKALI | X0588753E | 7.408,49 | SANCHEZ MARTINEZ, RAUL | 48517148M | 6.550,52 |
| FRUTOS CALATAYUD MANUEL | 48519230V | 3.361,73 | SCHARFHAUSEN COCHON, OSCAR | 22960849H | 3.493,01 |
| GARCIA CANOVAS MARIA ESTER | 23282184C | 3.469,75 | SERRANO CABALLERO JOSE ANTONIO | 48610629Z | 3.283,42 |
| GOMEZ CARRILLO CRISTINA | 48540412Q | 762,33 | SOLER FERNANDEZ ISABEL MARIA | 74438324C | 7.457,40 |
| GOMEZ CARRILLO CRISTINA | 48540412Q | 781,03 | SÁNCHEZ MARTÍNEZ ISMAEL | 48500908A | 6.550,52 |
| GOMEZ CARRILLO CRISTINA | 48540412Q | 771,78 | TORRES ALVAREZ JUAN RAUL | 23273816R | 6.477,21 |
| GOMEZ MARTINEZ ABEL | 23036009Z | 3.271,09 | VERGARA CHAVEZ DIANA PATRICIA | 48036225N | 7.504,00 |
| GOMEZ VICENTE SARA | 48451219V | 3.493,91 | VERONICA RODRIGUEZ PATRON | 75818090Q | 7.592,03 |

# Relación de Deudores

| | | | | | |
|---|---|---|---|---|---|
| GONZALEZ PARRA PEDRO JOSE | 23289478T | 3.369,31 | ÁLVAREZ BROTONS, PEDRO | 77756116Q | 3.271,91 |
| GUIRAO MARTINEZ JOSE DAVID | 48494166T | 3.245,10 | | | |
| HERNANDEZ MARTINEZ ANTONIA | 22990803A | 7.279,23 | | | |
| HERNANDEZ RUIZ JUAN | 27486989B | 3.407,03 | | | |
| HURTADO GUIRADO ANTONIO | 48651558A | 3.271,91 | | | |
| IAN ROBERTO CARRASCO BARBER | 48502340D | 3.539,03 | | | |
| JIMENEZ LOPEZ, CARMEN | 27429530Y | 7.504,00 | | | |
| JUAN LOPEZ HERNANDEZ | 27457976R | 8.348,49 | | | |
| LEYVA GONZALEZ JUAN PEDRO | 48543852Y | 3.428,32 | | | |
| LOPEZ COSTA TRINIDAD | 52815052Z | 7.420,58 | | | |
| LORENZO ALONSO CONCEPCION | 74324823R | 3.319,07 | | | |
| MARIA CARMEN CARRASCO GARCIA | 28961672A | 3.564,10 | | | |
| MARTINEZ LORENTE SANDRA | 23041403A | 3.310,44 | | | |
| MARTINEZ MARTINEZ LORENZO | 23288856E | 3.245,94 | | | |
| MATEO MATEOS JOSEFA | 48615137Z | 3.601,50 | | | |
| MI#ANO REQUENA MICAELA | 48546057A | 3.465,39 | | | |
| MIGUEL ANGEL HERNANDEZ BARRERA | 48649441W | 6.409,32 | | | |
| MORENO GARCIA MARIA JESUS | 22961749K | 3.541,91 | | | |
| MORENO SANCHEZ ANTONIO | 48496010G | 460,39 | | | |
| TOTAL POR SUBCONCEPTO | | | | | 246.057,22 |

# *Cuenta General 2009*

## Relación de Deudores

REGION DE MURCIA

PRESUPUESTO 2009

PENDIENTE DE COBRO DEL EJERCICIO: 2009
CAPÍTULO 3
ARTÍCULO 38
CONCEPTO 382
SUBCONCEPTO 38253

RELACIÓN DE LOS DEUDORES A ESTE ORGANISMO A 31 DE DICIEMBRE DE 2009
POR CUENTA DEL PRESUPUESTO Y CONCEPTO EXPRESADO

| APELLIDOS Y NOMBRE | DNI/CIF | IMPORTE | APELLIDOS Y NOMBRE | DNI/CIF | IMPORTE |
|---|---|---|---|---|---|
| ALQUILER DE MAQUINARIA DOMINGO | B73273740 | 4.357,99 | COCILAS SL | B30467278 | 1.154,49 |
| ALTAICO 2000 SL | B73194870 | 1.664,01 | COLECTIVO LA HUERTECICA PARA EL SEGUIMIE | G30614911 | 4.668,41 |
| ANDRES GUTIERREZ CONSTRUCCIONES Y SUMINI | B30683403 | 4.482,05 | COLL ALARCON FRANCISCO | 22397360Y | 4.431,58 |
| ANTONIO GIMÉNEZ FLORES Y OTROS S.C | J73443574 | 1.095,70 | COMUNICACIONES MENCIA SL | B30466643 | 4.597,23 |
| ANTONIO GIMÉNEZ FLORES Y OTROS S.C | J73443574 | 1.114,27 | COMUNICACIONES NORWAY SL | B30530992 | 4.521,76 |
| ANTONIO SIMON GARCIA,SL | B30462485 | 4.370,97 | CONJUNTO RESIDENCIAL BAHIA CALIDA | H30235402 | 2.416,63 |
| ARTESANIA VELARA DIAZ SL | B73403883 | 1.368,32 | CONSTRUCCIONES DEITANIA SL | B30535371 | 4.549,06 |
| ARTESANIA VELARA DIAZ SL | B73403883 | 1.385,49 | CONSTRUCCIONES PRODELOR SL | B73124836 | 4.431,05 |
| ARTESANIA VELARA DIAZ SL | B73403883 | 1.402,47 | CONSTRUCCIONES REFOROBRAS SL | B30528160 | 1.162,49 |
| ARTESANIA VELARA DIAZ SL | B73403883 | 1.419,27 | CONSTRUCCIONES REFOROBRAS SL | B30528160 | 1.148,76 |
| ASEPREV, S.L. | B73302309 | 1.188,20 | DANIEL CANOVAS SL | B30284913 | 4.365,62 |
| ASESORES FINANCIEROS S.L | B73352619 | 4.587,06 | DECORACION BETHENCOURT, SL | B30694624 | 4.390,77 |
| AVILES TARRAGA CARMEN LIDIA | 34787001F | 1.058,77 | ESTRUCTURAS Y CONSTRUCCIONES EL MONTE SL | B73349698 | 4.350,63 |
| AVILES TARRAGA CARMEN LIDIA | 34787001F | 1.071,87 | EUPINCA, SA | A12283388 | 4.635,76 |
| AVILES TARRAGA CARMEN LIDIA | 34787001F | 1.084,68 | EXCAVASER 2005 SL | B73379315 | 1.134,20 |
| BALSIPLANT E T T SL | B73137929 | 4.663,70 | EXCAVASER 2005 SL | B73379315 | 1.120,68 |
| BAR RESTAURANTE TORREMOLINOS CCAA MURCIA | B73446429 | 4.603,12 | EXCAVASER 2005 SL | B73379315 | 1.107,31 |
| BREZOMUR,S.L. EN CONSTITUCION | B73331654 | 1.222,59 | EXCAVASER 2005 SL | B73379315 | 1.093,64 |
| BREZOMUR,S.L. EN CONSTITUCION | B73331654 | 1.208,42 | FEDIMAR ESTRUCTURAS,S.L. | B73431991 | 4.595,09 |
| BREZOMUR,S.L. EN CONSTITUCION | B73331654 | 1.193,78 | FORTUNY COMUNIQUE SL | B73281198 | 2.760,04 |
| BT SPORT PROMOTIONS SL | B73270514 | 4.223,31 | FRANSAN ARTESANIAS SL | B30409288 | 4.435,46 |
| BUENO RUIZ JOSE | 27454041E | 1.156,62 | GALINDO GOMEZ FCO. IGNACIO | 77711180E | 3.942,32 |
| BUENO RUIZ JOSE | 27454041E | 1.142,84 | GESINVER LEVANTE, S.L. | B73276214 | 4.617,97 |
| BUENO RUIZ JOSE | 27454041E | 1.129,20 | GISPERT BUSINESS | B30811814 | 1.092,82 |
| BUENO RUIZ JOSE | 27454041E | 1.115,26 | GISPERT BUSINESS | B30811814 | 1.106,48 |
| BUITRAGO LOPEZ FRANCISCO | 29062340T | 2.064,02 | GISPERT BUSINESS | B30811814 | 1.119,69 |

# Cuenta General 2009

## Relación de Deudores

| | | | | | |
|---|---|---|---|---|---|
| BUKTOP MAQUETAS SL | B73205262 | 4.351,70 | GISPERT BUSINESS | B30811814 | 1.133,35 |
| BUKTOP MAQUETAS SL | B73205262 | 4.351,70 | GOMEZ LOZANO FRANCISCO | 29047906X | 4.670,02 |
| CABALLERO MALDONADO TERESA | 27430023Q | 4.657,17 | GRUPO IBEROPUERTAS 2006, S.L. | B73430613 | 4.454,06 |
| CAMPUZANO MARTINEZ, MARIA DOLORES | 48416081T | 4.529,58 | HERMANOS SANCHEZ RUBIO Y SOCIOS, SLL | B73279655 | 4.394,12 |
| CDAD.BIENES INFOGESTION INFORMATICA | E73211583 | 1.169,64 | HEXAMUEBLE 99 SL | B73039638 | 4.495,27 |
| CDAD.BIENES INFOGESTION INFORMATICA | E73211583 | 1.155,95 | INGESSERVI, S.L.U. | B73304958 | 4.780,80 |
| CDAD.BIENES INFOGESTION INFORMATICA | E73211583 | 1.141,80 | INSTALACIONES Y MANTENIMIENTO EL ARTE SL | B73305351 | 4.580,64 |
| CEQUIMAL SL | B73127573 | 1.140,13 | INVERSIONES METAL-GAME SL | B73215931 | 584,37 |
| CEQUIMAL SL | B73127573 | 1.154,15 | INVERSIONES METAL-GAME SL | B73215931 | 577,31 |
| CEQUIMAL SL | B73127573 | 1.167,87 | INVERSIONES METAL-GAME SL | B73215931 | 570,33 |
| CEREZUELA SERVICIOS 2004 SL | B30776090 | 4.546,65 | INVERSIONES METAL-GAME SL | B73215931 | 563,43 |
| CEREZUELA SERVICIOS 2004 SL | B30776090 | 4.675,90 | ITENOBEL SL. | B73206443 | 1.119,49 |
| CEREZUELA SERVICIOS 2004 SL | B30776090 | 4.622,25 | ITENOBEL SL. | B73206443 | 1.133,45 |
| CEREZUELA SERVICIOS 2004 SL | B30776090 | 4.622,25 | JEWEL-AUTO SL | B73106726 | 4.428,77 |
| CEREZUELA SERVICIOS 2004 SL | B30776090 | 4.480,42 | JOAQUIN HDEZ. GARCIA, SL | B30393797 | 4.522,83 |
| CEREZUELA SERVICIOS 2004 SL | B30776090 | 4.396,12 | JOAQUIN HDEZ. GARCIA, SL | B30393797 | 4.665,73 |
| COCILAS SL | B30467278 | 1.197,73 | JUSAMU SL EN CONSTITUCION | B73285132 | 3.953,56 |
| COCILAS SL | B30467278 | 1.183,21 | KRC SISTEMAS Y TELECOMUNICACIONES, CB | E73354391 | 4.452,59 |
| COCILAS SL | B30467278 | 1.168,69 | LOGISTICA SANTA CRUZ, S.L. | B73156556 | 4.393,58 |
| LOLA ORTIN SL | B30417380 | 2.370,70 | RETIMUR SL | B30529606 | 4.571,54 |
| LOLA ORTIN SL | B30417380 | 2.342,38 | RPG MANTENIMIENTO SL | B30049407 | 4.615,29 |
| LORENTE PEREZ FRANCISCO JOSE | 34805662S | 4.523,10 | SALAZONES SANCHEZ CANOVAS S.L. | B30753370 | 1.135,05 |
| LUNA GOMEZ JUAN | 29060625X | 1.106,52 | SALAZONES SANCHEZ CANOVAS S.L. | B30753370 | 1.154,18 |
| LUNA GOMEZ JUAN | 29060625X | 1.121,25 | SANCHEZ BAS, FRANCISCO JAVIER | 34827892G | 1.159,44 |
| MARIANO HERNANDEZ ARQUITECTO SL | B73383218 | 4.402,68 | SANCHEZ BAS, FRANCISCO JAVIER | 34827892G | 1.132,00 |
| MARTINEZ DIAZ ALEJANDRO | 48466082E | 1.160,57 | SANCHEZ BAS, FRANCISCO JAVIER | 34827892G | 1.118,06 |
| MARTINEZ DIAZ ALEJANDRO | 48466082E | 1.146,53 | SANCHEZ BAS, FRANCISCO JAVIER | 34827892G | 1.145,49 |
| MARTINEZ DIAZ ALEJANDRO | 48466082E | 1.132,64 | SASTRE RAMIREZ JOSEFA MARIA | 48631029J | 4.589,20 |
| MARTINEZ DIAZ ALEJANDRO | 48466082E | 1.118,90 | SISTEMAS FORZA SL | B30284905 | 4.349,56 |
| MARÍA PILAR GARCÍA MARTÍNEZ | 73987634S | 4.498,48 | SISTEMAS FORZA SL | B30284905 | 4.334,58 |
| MONTAJES RICAL, C.B. | E30817274 | 4.177,49 | SOTO MORALES QUITERIA | 23171322H | 3.994,77 |
| MUNDICROMO SL | B30402903 | 1.166,15 | SUMINISTROS BEYMA S.L. | B30322911 | 4.270,40 |
| MUNDICROMO SL | B30402903 | 1.180,43 | SUMINISTROS ELECTROTECNICOS CEUTI MURCIA | B73470965 | 4.357,59 |
| MUNDICROMO SL | B30402903 | 1.152,03 | TALHI SL | B30056295 | 4.372,58 |
| MUNDICROMO SL | B30402903 | 1.194,86 | TALHI SL | B30056295 | 4.468,78 |
| MUÑOZ PARRAGA MANUEL | 27432993L | 4.102,35 | TAPICERIAS LINEA HOGAR 2000 SL | B73114621 | 4.729,74 |
| MUÑOZ SANTA MIGUEL | 74289844M | 6.223,21 | TRADICO-ALHAMA SL | B30412969 | 4.613,82 |
| NAJA CARPINTERIA METALICA, SL | B73277923 | 1.186,27 | VECOSTEL, S.L. | B73357352 | 4.673,76 |
| NAJA CARPINTERIA METALICA, SL | B73277923 | 1.166,50 | VIVIENDAS DE BULLAS, SL | B73267189 | 1.001,57 |
| NAUTICA VARADERO MAZARRON, SL | B30680540 | 4.791,29 | VIVIENDAS DE BULLAS, SL | B73267189 | 1.013,96 |
| NERPI-DUQ SL | B73420085 | 1.138,75 | VIVIENDAS DE BULLAS, SL | B73267189 | 1.026,08 |

# Relación de Deudores

| | | | | | |
|---|---|---|---|---|---|
| NERPI-DUQ SL | B73420085 | 1.198,69 | ZONA HOBBY 2008, SL | B73568693 | 1.053,18 |
| NERPI-DUQ SL | B73420085 | 1.178,71 | ZONA HOBBY 2008, SL | B73568693 | 1.066,11 |
| NERPI-DUQ SL | B73420085 | 1.158,73 | ZONA HOBBY 2008, SL | B73568693 | 1.079,19 |
| OLMOS ROS JUAN MANUEL | 23006085J | 4.657,71 | ZONA HOBBY 2008, SL | B73568693 | 1.092,41 |
| ONCE | Q2866004A | 4.444,29 | pedro lucas iniciativas plast. s.l.l. | B73430118 | 4.461,37 |
| ORTIZ HERNANDEZ MARIA ISABEL | 27442764S | 591,63 | | | |
| ORTIZ HERNANDEZ MARIA ISABEL | 27442764S | 598,85 | | | |
| ORTIZ HERNANDEZ MARIA ISABEL | 27442764S | 584,42 | | | |
| ORTIZ HERNANDEZ MARIA ISABEL | 27442764S | 577,44 | | | |
| PATAY YECLA SL | B73113060 | 1.164,25 | | | |
| PATAY YECLA SL | B73113060 | 1.144,57 | | | |
| PATAY YECLA SL | B73113060 | 1.183,93 | | | |
| PE#ALVER ILLAN BASILIO | 27462908B | 4.515,88 | | | |
| POLARIS DESARROLLO SL | B73234395 | 4.581,71 | | | |
| POLARIS DESARROLLO SL | B73234395 | 4.293,63 | | | |
| PROMOCIONES INMOBILIARIAS DEL LEVANTE NO | B73411514 | 4.468,78 | | | |
| PROYECT CONSULTING 2002,S.L. | B73222325 | 4.673,76 | | | |
| PUBLIPALC SL | B73005241 | 4.406,29 | | | |
| RADIO TELEVISION JUMILLA SL | B30557896 | 574,31 | | | |
| RADIO TELEVISION JUMILLA SL | B30557896 | 564,52 | | | |
| RADIO TELEVISION JUMILLA SL | B30557896 | 583,99 | | | |
| RECOBRALIA SL | B73114191 | 1.177,01 | | | |
| RECOBRALIA SL | B73114191 | 1.191,05 | | | |
| **TOTAL POR SUBCONCEPTO** | | | | | **428.007,46** |

# *Cuenta General 2009*

## Relación de Deudores

REGION DE MURCIA

PRESUPUESTO 2009

PENDIENTE DE COBRO DEL EJERCICIO: 2009
CAPÍTULO 3
ARTÍCULO 38
CONCEPTO 382
SUBCONCEPTO 38254

RELACIÓN DE LOS DEUDORES A ESTE ORGANISMO A 31 DE DICIEMBRE DE 2009
POR CUENTA DEL PRESUPUESTO Y CONCEPTO EXPRESADO

| APELLIDOS Y NOMBRE | DNI/CIF | IMPORTE | APELLIDOS Y NOMBRE | DNI/CIF | IMPORTE |
|---|---|---|---|---|---|
| ASOC EMPRESARIAL DE INGENIERIA Y FORMACI | G73327371 | 1.817,40 | | | |
| AUTOESCUELA ANTONIO GARCIA SL | B30525349 | 14.308,06 | | | |
| CONF COMARCAL ORG EMPRES CARTAGENA | G30612527 | 2.635,52 | | | |
| CONF COMARCAL ORG EMPRES CARTAGENA | G30612527 | 2.332,89 | | | |
| UNION SINDICAL OBRERA REGION MURCIANA | G30104509 | 20.250,72 | | | |
| TOTAL POR SUBCONCEPTO | | | | | 41.344,59 |

# *Cuenta General 2009*

## Relación de Deudores

REGION DE MURCIA

PRESUPUESTO 2009

PENDIENTE DE COBRO DEL EJERCICIO: 2009
CAPÍTULO 3
ARTÍCULO 38
CONCEPTO 382
SUBCONCEPTO 38255

RELACIÓN DE LOS DEUDORES A ESTE ORGANISMO A 31 DE DICIEMBRE DE 2009
POR CUENTA DEL PRESUPUESTO Y CONCEPTO EXPRESADO

| APELLIDOS Y NOMBRE | DNI/CIF | IMPORTE | APELLIDOS Y NOMBRE | DNI/CIF | IMPORTE |
|---|---|---|---|---|---|
| AYUNTAMIENTO DE ALGUAZAS | P3000700I | 3.666,77 | | | |
| AYUNTAMIENTO DE PLIEGO | P3003200G | 277,38 | | | |
| AYUNTAMIENTO DE PUERTO LUMBRERAS | P3000330E | 268,78 | | | |
| AYUNTAMIENTO DE PUERTO LUMBRERAS | P3000330E | 268,78 | | | |
| AYUNTAMIENTO DE PUERTO LUMBRERAS | P3000330E | 4.656,20 | | | |
| AYUNTAMIENTO DE PUERTO LUMBRERAS | P3000330E | 6.526,02 | | | |
| AYUNTAMIENTO DE PUERTO LUMBRERAS | P3000330E | 130,28 | | | |
| AYUNTAMIENTO DE SAN PEDRO DEL PINATAR | P3003600H | 1.721,21 | | | |
| AYUNTAMIENTO DE TOTANA | P3003900B | 329,03 | | | |
| AYUNTAMIENTO DE ULEA | P3004000J | 2.036,99 | | | |
| AYUNTAMIENTO DE YECLA | P3004300D | 430,25 | | | |
| AYUNTAMIENTO MORATALLA | P3002800E | 925,70 | | | |
| AYUNTAMIENTO MORATALLA | P3002800E | 943,08 | | | |
| **TOTAL POR SUBCONCEPTO** | | | | | **22.180,47** |

# *Cuenta General 2009*

# Relación de Deudores

REGION DE MURCIA

PRESUPUESTO 2009

PENDIENTE DE COBRO DEL EJERCICIO: 2009
CAPÍTULO 3
ARTÍCULO 38
CONCEPTO 382
SUBCONCEPTO 38256

RELACIÓN DE LOS DEUDORES A ESTE ORGANISMO A 31 DE DICIEMBRE DE 2009
POR CUENTA DEL PRESUPUESTO Y CONCEPTO EXPRESADO

| APELLIDOS Y NOMBRE | DNI/CIF | IMPORTE | APELLIDOS Y NOMBRE | DNI/CIF | IMPORTE |
|---|---|---|---|---|---|
| AYUNTAMIENTO DE ABARAN | P3000200J | 435,41 | AYUNTAMIENTO DE MURCIA | P3003000A | 3.725,66 |
| AYUNTAMIENTO DE ABARAN | P3000200J | 10.718,19 | AYUNTAMIENTO DE MURCIA | P3003000A | 565,47 |
| AYUNTAMIENTO DE ABARAN | P3000200J | 3.357,81 | AYUNTAMIENTO DE MURCIA | P3003000A | 2.808,17 |
| AYUNTAMIENTO DE ABARAN | P3000200J | 2.812,59 | AYUNTAMIENTO DE MURCIA | P3003000A | 405,37 |
| AYUNTAMIENTO DE ALGUAZAS | P3000700I | 39.194,69 | AYUNTAMIENTO DE MURCIA | P3003000A | 22.325,19 |
| AYUNTAMIENTO DE ALHAMA DE MURCIA | P3000800G | 1.318,78 | AYUNTAMIENTO DE MURCIA | P3003000A | 12.568,63 |
| AYUNTAMIENTO DE ARCHENA | P3000900E | 256,33 | AYUNTAMIENTO DE MURCIA | P3003000A | 1.219,66 |
| AYUNTAMIENTO DE BLANCA | P3001100A | 2.020,12 | AYUNTAMIENTO DE MURCIA | P3003000A | 247,53 |
| AYUNTAMIENTO DE BLANCA | P3001100A | 20.372,07 | AYUNTAMIENTO DE MURCIA | P3003000A | 8.282,96 |
| AYUNTAMIENTO DE BLANCA | P3001100A | 2.328,86 | AYUNTAMIENTO DE MURCIA | P3003000A | 9.940,68 |
| AYUNTAMIENTO DE BLANCA | P3001100A | 172,33 | AYUNTAMIENTO DE OJOS | P3003100I | 3.529,75 |
| AYUNTAMIENTO DE BLANCA | P3001100A | 399,47 | AYUNTAMIENTO DE PLIEGO | P3003200G | 309,95 |
| AYUNTAMIENTO DE BLANCA | P3001100A | 909,63 | AYUNTAMIENTO DE PLIEGO | P3003200G | 2.369,31 |
| AYUNTAMIENTO DE BLANCA | P3001100A | 993,32 | AYUNTAMIENTO DE PLIEGO | P3003200G | 5.705,45 |
| AYUNTAMIENTO DE BLANCA | P3001100A | 2.876,56 | AYUNTAMIENTO DE PLIEGO | P3003200G | 3.668,51 |
| AYUNTAMIENTO DE BULLAS | P3001200I | 32.860,87 | AYUNTAMIENTO DE PLIEGO | P3003200G | 52,22 |
| AYUNTAMIENTO DE BULLAS | P3001200I | 621,60 | AYUNTAMIENTO DE PUERTO LUMBRERAS | P3000330E | 792,91 |
| AYUNTAMIENTO DE BULLAS | P3001200I | 3.438,54 | AYUNTAMIENTO DE RICOTE | P3003400C | 25.132,62 |
| AYUNTAMIENTO DE CAMPOS DEL RIO | P3001400E | 930,57 | AYUNTAMIENTO DE SANTOMERA | P3004400B | 904,96 |
| AYUNTAMIENTO DE CAMPOS DEL RIO | P3001400E | 12.073,85 | AYUNTAMIENTO DE TOTANA | P3003900B | 5.248,77 |
| AYUNTAMIENTO DE CEUTI | P3001800F | 17.618,13 | AYUNTAMIENTO DE TOTANA | P3003900B | 12.451,38 |
| AYUNTAMIENTO DE CIEZA | P3001900D | 3.032,65 | AYUNTAMIENTO DE TOTANA | P3003900B | 114,03 |
| AYUNTAMIENTO DE CIEZA | P3001900D | 900,74 | AYUNTAMIENTO DE TOTANA | P3003900B | 143,48 |
| AYUNTAMIENTO DE CIEZA | P3001900D | 3.459,67 | AYUNTAMIENTO DE VILLANUEVA DEL RIO SEGUR | P3004200F | 4.847,78 |
| AYUNTAMIENTO DE FORTUNA | P3002000B | 9.112,04 | AYUNTAMIENTO DE VILLANUEVA DEL RIO SEGUR | P3004200F | 7.513,94 |
| AYUNTAMIENTO DE FORTUNA | P3002000B | 12.168,53 | AYUNTAMIENTO DE VILLANUEVA DEL RIO SEGUR | P3004200F | 2.902,01 |

# Cuenta General 2009

## Relación de Deudores

| | | | | | |
|---|---|---|---|---|---|
| AYUNTAMIENTO DE LAS TORRES DE COTILLAS | P3003800D | 6.593,24 | AYUNTAMIENTO JUMILLA | P3002200H | 2.610,15 |
| AYUNTAMIENTO DE LAS TORRES DE COTILLAS | P3003800D | 657,29 | AYUNTAMIENTO JUMILLA | P3002200H | 3.602,56 |
| AYUNTAMIENTO DE LORQUI | P3002500A | 6.191,47 | AYUNTAMIENTO MORATALLA | P3002800E | 11.082,04 |
| AYUNTAMIENTO DE LOS ALCAZARES | P3004500I | 3.938,14 | EXCMO AYUNTAMIENTO DE CARTAGENA | P3001600J | 5.225,20 |
| AYUNTAMIENTO DE MULA | P3002900C | 2.251,14 | | | |
| AYUNTAMIENTO DE MULA | P3002900C | 9.284,56 | | | |
| AYUNTAMIENTO DE MULA | P3002900C | 2.914,44 | | | |
| AYUNTAMIENTO DE MULA | P3002900C | 2.977,53 | | | |
| AYUNTAMIENTO DE MULA | P3002900C | 3.348,78 | | | |
| AYUNTAMIENTO DE MULA | P3002900C | 2.579,34 | | | |
| AYUNTAMIENTO DE MULA | P3002900C | 6.724,08 | | | |
| AYUNTAMIENTO DE MULA | P3002900C | 2.804,61 | | | |
| AYUNTAMIENTO DE MULA | P3002900C | 1.217,71 | | | |
| AYUNTAMIENTO DE MULA | P3002900C | 1.921,61 | | | |
| AYUNTAMIENTO DE MURCIA | P3003000A | 6.378,72 | | | |
| AYUNTAMIENTO DE MURCIA | P3003000A | 98,13 | | | |
| AYUNTAMIENTO DE MURCIA | P3003000A | 19.895,60 | | | |
| AYUNTAMIENTO DE MURCIA | P3003000A | 9.080,82 | | | |
| AYUNTAMIENTO DE MURCIA | P3003000A | 54.984,88 | | | |
| **TOTAL POR SUBCONCEPTO** | | | | | **488.521,78** |

# *Cuenta General 2009*

## Relación de Deudores

REGION DE MURCIA

PRESUPUESTO 2009

PENDIENTE DE COBRO DEL EJERCICIO: 2009
CAPÍTULO 3
ARTÍCULO 38
CONCEPTO 382
SUBCONCEPTO 38257

RELACIÓN DE LOS DEUDORES A ESTE ORGANISMO A 31 DE DICIEMBRE DE 2009
POR CUENTA DEL PRESUPUESTO Y CONCEPTO EXPRESADO

| APELLIDOS Y NOMBRE | DNI/CIF | IMPORTE | APELLIDOS Y NOMBRE | DNI/CIF | IMPORTE |
|---|---|---|---|---|---|
| AGENCIA DE DESARROLLO LOCAL Y EMPLEO DE | Q8055014H | 14.551,36 | | | |
| ASOC CREA FUTUR® | G30775928 | 1.524,66 | | | |
| ASOC PARA LA INTEGRACION DEL DEFICIENTE | G30048920 | 98,52 | | | |
| ASOC.DE EMPRESAS DE ECONOMIA SOCIAL DE L | G30122550 | 16.066,07 | | | |
| ASOC.REGIONAL DE EMPRESAS AGRICOLAS Y GA | G30072854 | 2.551,83 | | | |
| AYUNTAMIENTO DE BLANCA | P3001100A | 3.847,47 | | | |
| AYUNTAMIENTO DE BULLAS | P3001200I | 4.222,19 | | | |
| AYUNTAMIENTO DE FORTUNA | P3002000B | 9.636,74 | | | |
| AYUNTAMIENTO DE MOLINA DE SEGURA | P3002700G | 393,56 | | | |
| AYUNTAMIENTO DE RICOTE | P3003400C | 9.091,63 | | | |
| AYUNTAMIENTO JUMILLA | P3002200H | 550,87 | | | |
| AYUNTAMIENTO MORATALLA | P3002800E | 1.789,64 | | | |
| COLECTIVO LA HUERTECICA PARA EL SEGUIMIE | G30614911 | 13.654,53 | | | |
| CONSORCIO DE ENTIDADES PARA LA ACCION IN | G81171951 | 71,22 | | | |
| FUNDACION EMPRESA UNIVERSIDAD DE MURCIA | G30164099 | 1.195,57 | | | |
| FUNDACION FORMACION Y EMP.EMILIO GONZALE | G73341554 | 1.912,40 | | | |
| TOTAL POR SUBCONCEPTO | | | | | 81.158,26 |

# *Cuenta General 2009*

## Relación de Deudores

REGION DE MURCIA

PRESUPUESTO 2009

PENDIENTE DE COBRO DEL EJERCICIO: 2009
CAPÍTULO 3
ARTÍCULO 38
CONCEPTO 382
SUBCONCEPTO 38258

RELACIÓN DE LOS DEUDORES A ESTE ORGANISMO A 31 DE DICIEMBRE DE 2009
POR CUENTA DEL PRESUPUESTO Y CONCEPTO EXPRESADO

| APELLIDOS Y NOMBRE | DNI/CIF | IMPORTE | APELLIDOS Y NOMBRE | DNI/CIF | IMPORTE |
|---|---|---|---|---|---|
| CEOM ASOC PARA LA INTEGRACION DE LOS MIN | G30239578 | 14.947,79 | | | |
| COMUNIDAD AUTONOMA REGION DE MURCIA | S3011001I | 15.444,46 | | | |
| COMUNIDAD AUTONOMA REGION DE MURCIA | S3011001I | 1.847,59 | | | |
| COMUNIDAD AUTONOMA REGION DE MURCIA | S3011001I | 1.745,45 | | | |
| FUNDACION SIERRA MINERA | G30730774 | 2.204,93 | | | |
| INSTITUTO DE SERVICIOS SOCIALES DE LA RE | Q3000281J | 363,55 | | | |
| INSTITUTO DE SERVICIOS SOCIALES DE LA RE | Q3000281J | 1.030,81 | | | |
| PERINMIGRAN | G73455735 | 20.179,00 | | | |
| **TOTAL POR SUBCONCEPTO** | | | | | **57.763,58** |

# *Cuenta General 2009*

## Relación de Deudores

REGION DE MURCIA

PRESUPUESTO 2009

PENDIENTE DE COBRO DEL EJERCICIO: 2009
CAPÍTULO 3
ARTÍCULO 38
CONCEPTO 382
SUBCONCEPTO 38260

RELACIÓN DE LOS DEUDORES A ESTE ORGANISMO A 31 DE DICIEMBRE DE 2009
POR CUENTA DEL PRESUPUESTO Y CONCEPTO EXPRESADO

| APELLIDOS Y NOMBRE | DNI/CIF | IMPORTE | APELLIDOS Y NOMBRE | DNI/CIF | IMPORTE |
|---|---|---|---|---|---|
| ASOC COOP Y AUT FOM Y DES SOCIO (AFODES) | G83537811 | 213.487,12 | | | |
| ASOC COOP Y AUT FOM Y DES SOCIO (AFODES) | G83537811 | 158.960,22 | | | |
| ASOC CREA FUTUR@ | G30775928 | 2.957,17 | | | |
| ASOC.FOMENTO DE LA FORMACION EMPL Y COMP | G82415969 | 202.250,96 | | | |
| TOTAL POR SUBCONCEPTO | | | | | 577.655,47 |

# *Cuenta General 2009*

## Relación de Deudores

REGION DE MURCIA

PRESUPUESTO 2009

PENDIENTE DE COBRO DEL EJERCICIO: 2009
CAPÍTULO 3
ARTÍCULO 38
CONCEPTO 382
SUBCONCEPTO 38264

RELACIÓN DE LOS DEUDORES A ESTE ORGANISMO A 31 DE DICIEMBRE DE 2009
POR CUENTA DEL PRESUPUESTO Y CONCEPTO EXPRESADO

| APELLIDOS Y NOMBRE | DNI/CIF | IMPORTE | APELLIDOS Y NOMBRE | DNI/CIF | IMPORTE |
|---|---|---|---|---|---|
| AFAPEDIS ASOC FAMILIARES DE PERSONAS CON | G73093437 | 2.356,84 | ASOC.REGIONAL DE EMPRESAS AGRICOLAS Y GA | G30072854 | 2.702,84 |
| AFAPEDIS ASOC FAMILIARES DE PERSONAS CON | G73093437 | 16.945,38 | ASOC.REGIONAL DE EMPRESAS AGRICOLAS Y GA | G30072854 | 2.702,84 |
| AGUAMED SOLAR SL | B30797740 | 6.351,45 | ASPAYM-MURCIA, ASOC PARAPLEJICOS Y GRAND | G30332910 | 4.316,53 |
| AGUILAR GARCIA CONSUELO | 22452319H | 2.040,14 | AUTOESCUELA CAMBIO DE MARCHA SLL | B73293011 | 709,05 |
| ALAVA FLORES MARIUXI | X6406705D | 7.408,30 | AUTOESCUELA CAMBIO DE MARCHA SLL | B73293011 | 692,07 |
| ALCALA MENDEZ MANUEL | 22997458B | 2.728,30 | AUTOESCUELA CAMBIO DE MARCHA SLL | B73293011 | 700,65 |
| ALCARAZ SORIANO CARMEN | 74256646L | 5.377,25 | AUTOESCUELA DIESEL SL | B30601009 | 6.169,15 |
| ALCAZAR GARCIA ANA TERESA | 23276819Z | 5.313,80 | AUTOESCUELAS ATALAYA, S.C.L. | F30446728 | 3.786,90 |
| ALMAIDA BARQUERO JOSE | 22895585M | 716,98 | AUTOMATISMOS MOFER,S.L.EN CONSTITUCION | B73504029 | 2.751,59 |
| ALMAIDA BARQUERO JOSE | 22895585M | 691,29 | AYUDAMUR, S.L. | B73546590 | 6.442,03 |
| ALMAIDA BARQUERO JOSE | 22895585M | 708,42 | AYUNTAMIENTO DE ARCHENA | P3000900E | 5.341,48 |
| ALMAIDA BARQUERO JOSE | 22895585M | 699,95 | AYUNTAMIENTO DE CALASPARRA | P3001300G | 16.753,92 |
| ALUMICAR SURESTE S.L. | B73555997 | 6.382,19 | AYUNTAMIENTO DE CEUTI | P3001800F | 3.829,55 |
| ALUMICAR SURESTE S.L. | B73555997 | 3.835,92 | AYUNTAMIENTO DE FUENTE ALAMO DE MURCIA | P3002100J | 1.264,96 |
| ALVAREZ GONZALEZ MONTSERRAT | 38820302M | 5.306,24 | AYUNTAMIENTO DE LAS TORRES DE COTILLAS | P3003800D | 286,10 |
| ALVAREZ MARTINEZ ISABEL | 23004232T | 5.233,91 | AYUNTAMIENTO DE LORCA | P3002400D | 3.031,95 |
| AMARNI 2005 SL | B73377467 | 6.085,59 | AYUNTAMIENTO DE MOLINA DE SEGURA | P3002700G | 515,63 |
| AMBITO MOBILIARIO SL | B73208894 | 6.200,01 | AYUNTAMIENTO DE SANTOMERA | P3004400B | 3.692,42 |
| AMBITO MOBILIARIO SL | B73208894 | 6.200,01 | AYUNTAMIENTO MORATALLA | P3002800E | 2.727,65 |
| APA CENTRO OCUPACIONAL DISMINUIDOS PSIQU | G30470850 | 7.639,24 | BAR FERNANDEZ, SL | B30440473 | 6.237,40 |
| ARQUES MOROTE JOSEFA | 27466257W | 6.714,20 | BARBADILLO BARBERO YOLANDA | 13141151D | 937,38 |
| ARQUIT TRAB DE RESTAUR Y ARQ SL.EN CONST | B73219933 | 2.837,29 | BARBADILLO BARBERO YOLANDA | 13141151D | 948,89 |
| ARREGLOS A MEDIDA MID, SLL | B30767230 | 703,87 | BARBADILLO BARBERO YOLANDA | 13141151D | 960,52 |
| ARREGLOS A MEDIDA MID, SLL | B30767230 | 715,84 | BARBADILLO BARBERO YOLANDA | 13141151D | 972,29 |
| ASESORIA ORTEGA Y AYALA, S.L | B30760854 | 975,86 | BARCELO SERNA JOSE ANTONIO | 48617518A | 6.101,85 |
| ASESORIA ORTEGA Y AYALA, S.L | B30760854 | 964,27 | BAREN BASURTO ALEJANDRA BEATRIZ | X4270071Y | 2.871,62 |

# Relación de Deudores

| | | | | | |
|---|---|---|---|---|---|
| ASESORIA ORTEGA Y AYALA, S.L | B30760854 | 952,81 | BARTOLOMÉ CÁNOVAS GÓMEZ | 40463228H | 3.815,01 |
| ASESORIA ORTEGA Y AYALA, S.L | B30760854 | 941,10 | BASAL PROJECT MANAGEMENT S L | B73477002 | 6.283,05 |
| ASOC CULTURAL Y SOCIAL BETO DE MOLINA DE | G73100968 | 1.232,36 | BELCHI GARCIA CATALINA NOELIA | 48433208S | 6.220,53 |
| ASOC DE EMPRESARIOS DE TALLERES DE REPAR | G30041438 | 244,37 | BERMUDEZ RIQUELME IRENE | 34800076H | 5.277,30 |
| ASOC DE PADRES CON HIJOS CON DISCAPACIDA | G30462204 | 11.465,20 | BEVIAR GUTIERREZ ANTONIO | 34793600M | 6.465,47 |
| ASOC DE PADRES CON HIJOS CON DISCAPACIDA | G30462204 | 302,54 | BHERJOY SDAD COOP DE TRABAJO ASOCIADO | F30540595 | 2.804,33 |
| ASOC DE PADRES DE NI#OS CON PROBLEMAS DE | G30038863 | 77.165,92 | BLANCO FIGUERAS RAFAEL | 24377004V | 3.713,67 |
| ASOC DE PADRES DEL CENTRO OCUPACIONAL DE | V30078927 | 612,48 | BURIM RASHICA | X6351199W | 6.447,29 |
| ASOC DE RADIO Y TELEVISION DE MURCIA | G30157812 | 15.917,28 | CABALLLERO HERNANDEZ JESUS | 52827774V | 6.307,21 |
| ASOC INSTITUTO DE DESARROLLO COMUNITARIO | G30485858 | 2.128,55 | CALIDA CARGO, S.L. | B97337703 | 6.262,36 |
| ASOC MURCIANA DE CONSUMIDORES Y USUARIOS | G73279820 | 622,94 | CAMPOS BLAZQUEZ SALVADOR | 23260826Y | 954,35 |
| ASOC NACIONAL PARA PROBLEMAS DE CRECIMIE | G30091284 | 644,69 | CAMPOS BLAZQUEZ SALVADOR | 23260826Y | 943,18 |
| ASOC PARA EL TRATAMIENTO PRECOZ DE NI#OS | G30039663 | 15.629,95 | CAMPOS BLAZQUEZ SALVADOR | 23260826Y | 931,64 |
| ASOC PARA LA INTEGRACION DEL DEFICIENTE | G30048920 | 13.374,54 | CANO RODRIGUEZ ALEJANDRO | 77710584R | 6.091,23 |
| ASOC.COLUMBARES DE BENIAJAN-MURCIA | G30146542 | 16.971,55 | CARMEN MARTINEZ FERNANDEZ | 46032714P | 2.707,77 |
| ASOC.DE JOVENES EMPRESARIOS DE LA COMUNI | G30534069 | 1.701,00 | CASER CONTROL SL EN CONSTITUCI¢N | B30799407 | 2.785,15 |
| ASOC.FOMENTO DE LA FORMACION EMPL Y COMP | G82415969 | 226.932,71 | CASTILLA HANS FRANCISCO | 28654270L | 6.271,54 |
| ASOC.REGIONAL DE EMPRESAS AGRICOLAS Y GA | G30072854 | 2.626,62 | CASTILLEJO MORENO MARTA | 23009795C | 707,61 |
| ASOC.REGIONAL DE EMPRESAS AGRICOLAS Y GA | G30072854 | 2.702,84 | CASTILLEJO MORENO MARTA | 23009795C | 716,12 |
| CASTILLEJO MORENO MARTA | 23009795C | 690,57 | COSTURA EUROPEA SL | B30362206 | 956,42 |
| CASTILLEJO MORENO MARTA | 23009795C | 699,18 | COSTURA EUROPEA SL | B30362206 | 967,66 |
| CELDRAN MARTINEZ PURIFICACION BELEN | 48428567C | 2.868,81 | COSTURA EUROPEA SL | B30362206 | 1.585,99 |
| CENTRO DE ENSEÑANZA PROFESIONAL 2000 SL | B73399867 | 1.297,60 | COSTURA EUROPEA SL | B30362206 | 1.601,72 |
| CENTRO DE ENSEÑANZA PROFESIONAL 2000 SL | B73399867 | 70,35 | COSTURA EUROPEA SL | B30362206 | 1.617,11 |
| CENTRO DE ENSEÑANZA PROFESIONAL 2000 SL | B73399867 | 145,99 | COSTURA EUROPEA SL | B30362206 | 1.632,66 |
| CENTRO DE MEDICINA Y ESTETICA SANTA TERE | B73366429 | 3.772,59 | COULIBALY, ASTOU | X2317569C | 7.528,55 |
| CENTRO FORMACION PROFESIONAL "JUAN SOLE" | R3000064J | 107,38 | CREACIONES EL PERRO AMARILLO SL | B73440653 | 6.207,48 |
| CENTRO MEDICO EL ALAMO SL | B30795165 | 2.730,36 | DECO EVOLIZZIONA SL | B73511107 | 6.370,12 |
| CEOM ASOC PARA LA INTEGRACION DE LOS MIN | G30239578 | 2.862,77 | DESARROLLO DE CONSTRUCCIONES Y CONTRATAS | B73155731 | 6.097,25 |
| CEOM ASOC PARA LA INTEGRACION DE LOS MIN | G30239578 | 634,88 | DEVOGEST LEVANTE, S.L. | B73510745 | 6.302,96 |
| CHEZ DEMI, SLL | B73557233 | 6.439,56 | DIDI MARIAM | X2261064A | 1.989,84 |
| CHEZ DEMI, SLL | B73557233 | 6.439,56 | DISEÑO Y PROTECCION SOLAR SL EN CONSTITU | B73375586 | 6.296,09 |
| CIRCULO INMOBILIARIO DE LORCA SLL | B73095747 | 6.187,56 | DOMINGUEZ BAÑO SOLEDAD | 77520304T | 935,49 |
| CLAUDIA FICHTNER | X3931656J | 5.370,67 | DOMINGUEZ BAÑO SOLEDAD | 77520304T | 951,05 |
| CLINICA VETERINARIA DOGO SL | B30475883 | 6.345,70 | EDICEL 2005 SL | B73355877 | 2.888,92 |
| COMANDUTEL, S.L.U. | B73542391 | 6.333,86 | EL UNIVERSO DEL COLOR SL | B30560320 | 6.182,17 |
| COMANDUTEL, S.L.U. | B73542391 | 6.359,18 | ELECTROMECANICA HERMANOS CONESA GARCIA, | B30699946 | 8.454,58 |
| COMANDUTEL, S.L.U. | B73542391 | 6.359,18 | ELIOCROCA HOSTELEROS SLL | B73287559 | 2.759,81 |
| COMERCIAL MIPER DE HOSTELERIA, SL | B30691539 | 6.423,95 | EMBUTIDOS DEL CAMPO DE SAN JUAN SL | B30022818 | 1.609,15 |
| COMUNICACIONES CALLWOMEN 3000 SLU | B73455651 | 960,92 | EMBUTIDOS DEL CAMPO DE SAN JUAN SL | B30022818 | 1.552,29 |
| COMUNICACIONES CALLWOMEN 3000 SLU | B73455651 | 949,54 | EMBUTIDOS DEL CAMPO DE SAN JUAN SL | B30022818 | 1.571,45 |

# *Cuenta General 2009*

## Relación de Deudores

| | | | | | |
|---|---|---|---|---|---|
| COMUNICACIONES CALLWOMEN 3000 SLU | B73455651 | 937,92 | EMBUTIDOS DEL CAMPO DE SAN JUAN SL | B30022818 | 1.589,98 |
| CONCEPT HABITAT SL | B73317695 | 6.273,86 | EMPRESA DE OCIO INFANTIL CAJA DE MUSICA | B73286254 | 6.435,45 |
| CONESA NOGUERA GEMA | 77568209L | 5.287,17 | EMSERCO DESARROLLOS SL | B73500928 | 6.189,46 |
| CONF COMARCAL ORG EMPRES CARTAGENA | G30612527 | 1.916,13 | ENVASES PARTON SL | B30079107 | 1.486,35 |
| CONF COMARCAL ORG EMPRES CARTAGENA | G30612527 | 1.983,21 | ENVASES PARTON SL | B30079107 | 1.522,90 |
| CONFEDERACION DE EMPRESARIOS DE LA COMAR | G73111023 | 194,86 | ENVASES PARTON SL | B30079107 | 1.504,32 |
| CONFEDERACION REGIONAL DE ORGANIZACIONES | G30072805 | 265,66 | ENVASES PARTON SL | B30079107 | 1.541,47 |
| CONSTRU-HOGAR OBRAS CARTAGENA, SL | B30795306 | 5.600,00 | ESTACION DE SERVICIO MAES C.B | E73529927 | 1.396,44 |
| CONSTRUCCIONES PRODELOR SL | B73124836 | 6.224,38 | ESTACION DE SERVICIO MAES C.B | E73529927 | 1.413,56 |
| CONSTRUCCIONES Y CONTRATAS DE LORCA SL | B30434179 | 5.687,01 | ESTACION DE SERVICIO MAES C.B | E73529927 | 1.430,49 |
| CONSTRUCCIONES Y REFORMAS MAGESAN SL | B30391239 | 6.304,14 | ESTRUCTURAS ISANLOR | B73516122 | 3.779,72 |
| COPPIANO COPPIANO ANDREA LORENA | X3932501F | 1.985,03 | ESTRUCTURAS PELOPEZ RUIZ SL | B30559694 | 6.205,64 |
| CORBALAN MANCEBO ISABEL MARIA | 23044239X | 502,82 | EURO-CASAS GESTION INMOBILIARIA DE MURCI | B73168999 | 6.013,97 |
| CORBALAN MANCEBO ISABEL MARIA | 23044239X | 509,06 | EVA GESTION DE RIESGOS SL | B73134371 | 2.833,96 |
| CORBALAN MANCEBO ISABEL MARIA | 23044239X | 515,16 | EXCMO AYUNTAMIENTO DE LA UNION | P3004100H | 8.230,32 |
| COSTURA EUROPEA SL | B30362206 | 1.607,94 | EXPLOTACIONES HOSTELERAS MISSOURI, S.L. | B73584849 | 6.350,63 |
| COSTURA EUROPEA SL | B30362206 | 944,81 | EXPO HOBBY,S.L. | B30760201 | 484,91 |
| COSTURA EUROPEA SL | B30362206 | 1.561,98 | FEDERACION DE COOP AGRARIAS DE MURCIA | F30114441 | 4.963,10 |
| COSTURA EUROPEA SL | B30362206 | 1.577,47 | FEDERACION DE COOP AGRARIAS DE MURCIA | F30114441 | 7.721,97 |
| COSTURA EUROPEA SL | B30362206 | 963,87 | FEDERACION DE COOP AGRARIAS DE MURCIA | F30114441 | 3.102,49 |
| COSTURA EUROPEA SL | B30362206 | 940,90 | FEDERACION DE MUJERES DE MURCIA | G30466510 | 1.042,12 |
| COSTURA EUROPEA SL | B30362206 | 952,51 | FEDERACION DE MUJERES DE MURCIA | G30466510 | 670,29 |
| COSTURA EUROPEA SL | B30362206 | 1.592,62 | FEIJOO GARCIA SUSANA | 77568698W | 6.355,54 |
| FERNANDEZ AROCA FUENSANTA | 34787213N | 709,90 | GROUP SUN CAPITAL,S.L. EN CONSTITUCION | B73233561 | 1.602,72 |
| FERNANDEZ AROCA FUENSANTA | 34787213N | 701,48 | GROUP SUN CAPITAL,S.L. EN CONSTITUCION | B73233561 | 1.581,62 |
| FERNANDEZ AROCA FUENSANTA | 34787213N | 692,88 | GRUPO DOSMANGA SLL | B30821359 | 2.840,84 |
| FERNANDEZ SANCHEZ ROSARIO | 74338828E | 5.303,61 | GUILLAMON ARGUDO CARMEN | 27453418C | 5.256,76 |
| FERRANDO PRIETO MARIA DOLORES | 34824685V | 2.759,81 | HERNANDEZ CACERES, MARIA JOSE | 23252705G | 943,38 |
| FERRO DÓLAR, S.L. | B73226243 | 6.355,89 | HERNANDEZ CACERES, MARIA JOSE | 23252705G | 955,91 |
| FINANZAS MAZARRON S.L.N.E | B73413056 | 6.184,85 | HERNANDEZ SAMPER CONCEPCION JOSEFA | 74356899S | 1.385,73 |
| FLORES JIMENEZ, DESEADO | 15256841K | 6.015,63 | HERNANDEZ SAMPER CONCEPCION JOSEFA | 74356899S | 1.369,18 |
| FRANCISCA PÉREZ MARTÍNEZ | 48430068A | 7.097,81 | HERNANDEZ SAMPER CONCEPCION JOSEFA | 74356899S | 1.352,81 |
| FUNDACION ECCA | G35103431 | 277,15 | HERNANDEZ SAMPER CONCEPCION JOSEFA | 74356899S | 1.336,08 |
| FUNDACION ECCA | G35103431 | 5.782,75 | HERNANDEZ VERA MARIA CONCEPCION | 27475867K | 5.153,62 |
| FUNDACION ECCA | G35103431 | 5.723,13 | HODORAGRIB, SL. | B62851167 | 6.341,35 |
| FUNDACION FEYC FUNDACION EMPRESA Y CONOC | G73041568 | 960,10 | HOSTELERIA NEW SKY SL | B73498610 | 6.012,79 |
| FUNDACION SECRETARIADO GENERAL GITANO | G83117374 | 8.567,91 | HUMA MEDITERRANEO SL | B30544126 | 6.463,40 |
| GABARRON GOMEZ MARIA | 23227850N | 5.275,33 | IGLESIAS VALLE MARIA DEL CARMEN | 43640686A | 6.210,17 |
| GABINETE CONSULTA EMPRESARIAL HERMES,S.L | B30803225 | 6.423,95 | IGLESIAS VALLE MARIA DEL CARMEN | 43640686A | 5.252,98 |
| GAIBOR NUÑEZ SONIA ELIZABETH | 23308288L | 1.355,44 | INCOTEC URBANISMO, S.L. | B73176125 | 2.829,82 |
| GAIBOR NUÑEZ SONIA ELIZABETH | 23308288L | 1.338,84 | INDEPRO EUROPA SL | B73415192 | 2.874,21 |

# *Cuenta General 2009*

## Relación de Deudores

| | | | | | |
|---|---|---|---|---|---|
| GAIBOR NUÑEZ SONIA ELIZABETH | 23308288L | 1.371,68 | INFISOL INVERSIONES INMOBILIARIAS,SL.L | B73430266 | 2.794,40 |
| GARCERAN NADAL CLOTILDE ANGELES | 22974598J | 1.362,92 | INGECO21, S.L.L. | B73327751 | 971,18 |
| GARCERAN NADAL CLOTILDE ANGELES | 22974598J | 1.379,06 | INGECO21, S.L.L. | B73327751 | 959,50 |
| GARCERAN NADAL CLOTILDE ANGELES | 22974598J | 1.346,24 | INGECO21, S.L.L. | B73327751 | 948,07 |
| GARCIA & ROMERA, SERVICIOS INMOBILIARIOS | B73420192 | 6.166,44 | INMACULADA CONCEPCION BARCELO LOPEZ | 34824864N | 7.184,49 |
| GARCIA LORENZO ANDRES | 27442083R | 504,33 | INMOGENOVA GESTION INMOBILIARIA, SL EN C | B30782833 | 6.182,17 |
| GARCIA LORENZO ANDRES | 27442083R | 510,44 | INSTALACIONES LOZANO Y RUIZ SL | B73011751 | 3.769,15 |
| GARCIA LORENZO ANDRES | 27442083R | 516,75 | INSTITUTO EDUCACION SECUNDARIA N.5-MURCI | Q8055007B | 21.201,37 |
| GARCIA LORENZO ANDRES | 27442083R | 523,07 | INSTITUTO MPAL.SERVICIOS SOCIALES CARTAG | P8001601G | 3.196,79 |
| GARCIA MARTINEZ SALVADORA | 23267856K | 6.144,99 | INSTITUTO MPAL.SERVICIOS SOCIALES CARTAG | P8001601G | 2.897,40 |
| GESTIDEL LEVANTE SLL | B73345373 | 691,71 | INVERSIONES AILEN SL EN CONSTITUCION | B73341786 | 6.348,64 |
| GESTIDEL LEVANTE SLL | B73345373 | 700,32 | INVERSIONES Y GESTIONES INMOBILIARIAS SL | B73270209 | 2.794,74 |
| GESTIDEL LEVANTE SLL | B73345373 | 708,74 | JARA SANCHEZ JOSE | 29059846J | 6.442,03 |
| GESTIDEL LEVANTE SLL | B73345373 | 717,26 | JMSI CONDOMINA S.L. | B73330649 | 6.234,72 |
| GOMEZ CARRILLO CRISTINA | 48540412Q | 468,62 | JOSE FRANCISCO BERMEJO TOMAS SL | B30511919 | 5.600,00 |
| GOMEZ CARRILLO CRISTINA | 48540412Q | 457,40 | JOSEFA MAYOL GARCÍA | 52827947Y | 3.821,13 |
| GOMEZ CARRILLO CRISTINA | 48540412Q | 463,07 | JOSEFA YUSTES MEDRANO | 21508921B | 7.129,83 |
| GOMEZ PUCHE JULIO ALBERTO | 48643059Z | 6.054,25 | JUMAPA 2000 SL | B73117418 | 6.019,73 |
| GOMEZ RABAL JUANA | 23274295C | 5.313,80 | KOSZO BEATA MARTA | X8503301V | 7.494,60 |
| GOMIL BALLESTER, ROSA | 41388334H | 5.221,94 | LAGUNO PICON ARIANA | 23053827F | 6.248,14 |
| GONZALEZ ANDRE BEATRIZ | 23054368L | 7.073,84 | LEDO FERNANDEZ ALFONSO | 34253544N | 959,02 |
| GRAFIALIA ARTES GRAFICAS SL EN CONSTITUC | B73556508 | 2.119,61 | LEDO FERNANDEZ ALFONSO | 34253544N | 970,67 |
| GRAFIALIA ARTES GRAFICAS SL EN CONSTITUC | B73556508 | 2.079,09 | LEDO FERNANDEZ ALFONSO | 34253544N | 947,75 |
| GRAFIALIA ARTES GRAFICAS SL EN CONSTITUC | B73556508 | 2.099,13 | LEDO FERNANDEZ ALFONSO | 34253544N | 936,10 |
| GRAMA PROYECTOS INTEGRALES SL | B30562730 | 886,91 | LEGUIZAMON LOBO MARIA ROSA | 36171214B | 5.259,55 |
| GRANJA EL ROCIO, SL | B30497788 | 3.875,08 | LEON LUCAS CLEMENTA | 74428389K | 5.600,00 |
| GRISAN ASESORES FINANCIEROS, S.L.L. | B30753594 | 6.286,50 | LION SQUARE S,L | B73416547 | 3.762,92 |
| LOPEZ ALARCON JUANA | 77523528G | 5.187,55 | MATEO HEREDIA JOSE ANTONIO | 23004695A | 861,17 |
| LOPEZ GARCIA ISABEL | 22939535W | 11.600,79 | MATEO HEREDIA JOSE ANTONIO | 23004695A | 871,41 |
| LOPEZ LOPEZ MARIA LUCIA | 23261735H | 2.794,74 | MATEO HEREDIA JOSE ANTONIO | 23004695A | 882,00 |
| LORENA GOMEZ SANCHEZ | 45716836N | 5.399,61 | MAYITOS SL | B73420150 | 3.663,18 |
| LORENZO ALONSO CONCEPCION | 74324823R | 1.991,44 | MEDITERRANEA HOUSE PROPERTIES,S.L. | B73397598 | 715,78 |
| LOZANO MARTINEZ ISABEL | 23246569D | 701,40 | MEDITERRANEA HOUSE PROPERTIES,S.L. | B73397598 | 707,38 |
| MALDONADO ANDREU JUAN FERNANDO | 34844940D | 5.600,00 | MEDITERRANEA HOUSE PROPERTIES,S.L. | B73397598 | 698,71 |
| MANCOMUNIDAD SERVICIOS SOCIALES DEL RIO | P3000008G | 319,25 | MENCHON VIDAL ANA | 27443875E | 6.073,47 |
| MARGARITA ROSA NAVARRO PÉREZ | 23272141M | 5.400,92 | MEROÑO SANCHEZ PEDRO | 22941704D | 6.369,04 |
| MARIA DOLORES BALLESTER SANCHEZ | 74345398Z | 985,34 | MEROÑO SANCHEZ PEDRO | 22941704D | 6.320,71 |
| MARIA DOLORES BALLESTER SANCHEZ | 74345398Z | 973,47 | MESAS PUERTA MARIA DOLORES | 11826312B | 1.337,15 |
| MARIA DOLORES BALLESTER SANCHEZ | 74345398Z | 961,59 | MESAS PUERTA MARIA DOLORES | 11826312B | 1.359,69 |
| MARIA DOLORES BALLESTER SANCHEZ | 74345398Z | 950,10 | MEXICANO GEORGES SL | B73044497 | 6.093,34 |
| MARIA PELIGROS RIOS VILLAESCUSA | 74331551J | 6.239,70 | MI#ANO REQUENA MICAELA | 48546057A | 2.079,23 |

# *Cuenta General 2009*

## Relación de Deudores

| | | | | | |
|---|---|---|---|---|---|
| MARIN GARCIA CATALINA | 77519329Z | 3.790,77 | MIRALLES MODA CB | E30805782 | 955,74 |
| MARIN MARIN ROSA MARIA | 77569640R | 2.751,34 | MIRALLES MODA CB | E30805782 | 944,42 |
| MARMOLES DIMARSUR | B73165805 | 805,51 | MIRALLES MODA CB | E30805782 | 932,86 |
| MARMOLES DIMARSUR | B73165805 | 827,20 | MOBILE 1971, S.L. | B73535908 | 6.222,64 |
| MARMOLES DIMARSUR | B73165805 | 816,36 | MODAS DE CIEZA, S.L. | B73350472 | 6.139,98 |
| MARSEDO PIEL SL | B73095093 | 6.168,75 | MORENO CAZORLA ANA ISABEL | 77713947Y | 1.401,72 |
| MARTINEZ & GARRE DESIGNER AND DENIM STOR | B30805410 | 6.087,97 | MORENO CAZORLA ANA ISABEL | 77713947Y | 1.384,96 |
| MARTINEZ ABRIL MARIA JOSEFA | 77564301K | 1.352,52 | MORENO CAZORLA ANA ISABEL | 77713947Y | 1.368,75 |
| MARTINEZ ALVAREZ MARIA REMEDIOS | 52812537Y | 5.456,81 | MORENO CAZORLA ANA ISABEL | 77713947Y | 1.351,99 |
| MARTINEZ CONESA, JUAN CARLOS | 23025314Z | 6.480,66 | MURCIA HERNANDEZ MARIA CRUZ | 34798288R | 5.506,13 |
| MARTINEZ GIL JUANA | 23170598F | 724,40 | NEFER CENTER SL | B30364780 | 195,70 |
| MARTINEZ GIL JUANA | 23170598F | 733,37 | NEXCO DESARROLLOS SL | B73316614 | 8.594,85 |
| MARTINEZ GIL JUANA | 23170598F | 742,33 | NEXCO DESARROLLOS SL | B73316614 | 3.703,09 |
| MARTINEZ GIL JUANA | 23170598F | 715,73 | NICOLAS BARBA, FERNANDO | 48507777H | 6.345,70 |
| MARTINEZ LORENTE SANDRA | 23041403A | 1.986,26 | NICOLAS LOPEZ, JOSEFA DEL PILAR | 27475998Z | 2.730,36 |
| MARTINEZ MARTINEZ MARIA DEL MAR | 48394724X | 3.744,74 | NICOLAS Y BALLESTER SL | B30386072 | 1.588,93 |
| MARTINEZ NAVARRO REGINA | 52813394N | 1.358,39 | NICOLAS Y BALLESTER SL | B30386072 | 1.604,76 |
| MARTINEZ NAVARRO REGINA | 52813394N | 1.381,49 | NICOLAS Y BALLESTER SL | B30386072 | 1.620,26 |
| MARTINEZ PEREZ JOSE ANTONIO | 22952343E | 6.130,03 | NICOLAS Y BALLESTER SL | B30386072 | 1.635,92 |
| MARTINEZ PEREZ MARIA DEL CARMEN | 74343842E | 1.395,14 | NIETO RUIZ JOSE | 74403130Q | 3.606,90 |
| MARTINEZ PEREZ MARIA DEL CARMEN | 74343842E | 1.378,32 | NORMA MARIA BARSALLO SIGHO | X6433719K | 7.514,74 |
| MARTINEZ PEREZ MARIA DEL CARMEN | 74343842E | 1.345,24 | NOROGAS SL | B73057127 | 1.473,58 |
| MARTINEZ PEREZ MARIA DEL CARMEN | 74343842E | 1.362,05 | NOROGAS SL | B73057127 | 1.455,68 |
| MARTINEZ PINAR ISABEL | 29057326T | 5.916,82 | NOROGAS SL | B73057127 | 1.437,78 |
| MARÍA DOLORES RUIZ REAL | X8640736G | 7.196,58 | NOROGAS SL | B73057127 | 1.420,46 |
| MARÍA LUCÍA ROMERO GARCÍA | 23280610X | 2.833,45 | NU#EZ ESTEBAN MARGARITA | 75999602N | 993,34 |
| MARÍA SÁNCHEZ GONZÁLEZ | 22459752E | 1.008,01 | NU#EZ ESTEBAN MARGARITA | 75999602N | 981,32 |
| MARÍA SÁNCHEZ GONZÁLEZ | 22459752E | 995,84 | NU#EZ ESTEBAN MARGARITA | 75999602N | 969,43 |
| MARÍA SÁNCHEZ GONZÁLEZ | 22459752E | 971,90 | NU#EZ ESTEBAN MARGARITA | 75999602N | 957,67 |
| MARÍA SÁNCHEZ GONZÁLEZ | 22459752E | 983,67 | OBRAS EJECUCIONES MANUR, S.L. | B30827661 | 5.411,10 |
| MATEO HEREDIA JOSE ANTONIO | 23004695A | 850,59 | OFRISALADAR, S.L. | B73402497 | 3.764,30 |
| OUMNAS, HASSNA | X3733344F | 503,34 | QUOMO IBERICA S.L | B73335614 | 2.745,62 |
| OUMNAS, HASSNA | X3733344F | 509,58 | QUOMO IBERICA S.L | B73335614 | 2.745,62 |
| OUMNAS, HASSNA | X3733344F | 497,10 | QUOMO IBERICA S.L | B73335614 | 2.745,62 |
| OUMNAS, HASSNA | X3733344F | 515,61 | RADIADORES MELGAREJO,S.L | B73081598 | 6.317,26 |
| PAC ALVERO, S.L. | B30806269 | 3.779,72 | RASA MIKUTIENE | X7838073H | 5.420,65 |
| PALAZON ABELLAN , JESUS | 48611820D | 6.051,78 | RE MUÑOZ DIEGO | 23245932Q | 6.171,81 |
| PEDRE#O ABELLAN JOSEFA | 23002592Q | 2.844,54 | RE MUÑOZ DIEGO | 23245932Q | 6.199,43 |
| PEDRO JESUS LOPEZ LOPEZ | 77520661N | 711,80 | REDONDO FRIAS TALLERES SL | B73510265 | 2.626,52 |
| PEDRO JESUS LOPEZ LOPEZ | 77520661N | 720,77 | REGALOS Y DECORACION FABULA SL | B73292146 | 704,86 |
| PEDRO JESUS LOPEZ LOPEZ | 77520661N | 738,42 | REGALOS Y DECORACION FABULA SL | B73292146 | 669,64 |

# *Cuenta General 2009*

## Relación de Deudores

| | | | | | |
|---|---|---|---|---|---|
| PEDRO JESUS LOPEZ LOPEZ | 77520661N | 729,45 | REGALOS Y DECORACION FABULA SL | B73292146 | 681,42 |
| PEDRO JOSÉ GÓMEZ PÉREZ | 29069103R | 6.439,56 | REGALOS Y DECORACION FABULA SL | B73292146 | 693,21 |
| PEDRO RODRIGUEZ DEL CERRO Y OTRO, C.B. | E73249807 | 788,71 | REQUENA JIMENEZ, ENCARNACION | 48417283Y | 930,43 |
| PEDRO VICTORIANO MARTINEZ LOPEZ | 48369762A | 2.774,54 | REQUENA JIMENEZ, ENCARNACION | 48417283Y | 942,06 |
| PEREIRA CALVAR CESAR | 76993452D | 945,98 | REQUENA JIMENEZ, ENCARNACION | 48417283Y | 953,44 |
| PEREIRA CALVAR CESAR | 76993452D | 934,35 | REQUENA JIMENEZ, ENCARNACION | 48417283Y | 964,94 |
| PEREIRA CALVAR CESAR | 76993452D | 957,23 | RETAMERO ADMINISTRACIONES, S.L. | B73416562 | 1.446,35 |
| PEREIRA CALVAR CESAR | 76993452D | 968,86 | RETAMERO ADMINISTRACIONES, S.L. | B73416562 | 1.429,04 |
| PEREZ GARCIA NOELIA | 48452118L | 2.043,22 | RETAMERO ADMINISTRACIONES, S.L. | B73416562 | 1.482,15 |
| PEREZ HERNANDEZ PASCUAL | 77522935D | 2.787,89 | RETAMERO ADMINISTRACIONES, S.L. | B73416562 | 1.464,25 |
| PERFUMERIAS SAMAR S.L.U,. | B73401580 | 3.766,68 | RIALGLASS SLL | B73412652 | 8.611,29 |
| PICON INVER,S.L. | B73443764 | 1.360,39 | RINCON SAENZ DAVID DEL | 72878757Z | 2.799,49 |
| PICON INVER,S.L. | B73443764 | 1.377,46 | RODRIGUEZ MORENO EULALIA | 74431537H | 3.709,99 |
| PICON INVER,S.L. | B73443764 | 1.394,35 | RODRIGUEZ ROBLES AMBROSIO | 74426751Q | 6.115,07 |
| PICON INVER,S.L. | B73443764 | 6.068,79 | ROMA PROPERTY SAN PEDRO-CASTELAR SL | B54112313 | 2.718,85 |
| PICON INVER,S.L. | B73443764 | 1.422,37 | ROSARIO FLORES ESPINDOLA | X6860906Y | 5.385,80 |
| PICON INVER,S.L. | B73443764 | 1.405,86 | ROSARIO MARTINEZ ALONSO | 39008722D | 9.482,79 |
| PICON INVER,S.L. | B73443764 | 6.068,79 | RUIZ CAMPOS JOSE | 74203450E | 8.578,41 |
| PICON INVER,S.L. | B73443764 | 1.388,78 | SANATORIO MESA DEL CASTILLO SL | B30023535 | 2.730,70 |
| PICON INVER,S.L. | B73443764 | 1.371,71 | SANCHEZ CAMPILLO CONSULTORES, S.L. | B73325714 | 6.358,36 |
| PICON INVER,S.L. | B73443764 | 1.416,80 | SANCHEZ JIMENEZ JUAN JOSE | 22471969A | 6.344,88 |
| PICON INVER,S.L. | B73443764 | 1.400,10 | SANCHEZ PEARSON, DANIEL ALEJANDRO | 48395227F | 1.252,38 |
| PICON INVER,S.L. | B73443764 | 1.383,03 | SANCHEZ PEARSON, DANIEL ALEJANDRO | 48395227F | 1.283,18 |
| PICON INVER,S.L. | B73443764 | 1.365,96 | SANCHEZ PEARSON, DANIEL ALEJANDRO | 48395227F | 1.268,04 |
| PICON INVER,S.L. | B73443764 | 1.411,05 | SANCHEZ SANCHEZ JUAN ANTONIO | 48425513W | 963,86 |
| PIZZERIA CROASANTERIA PLAZA REAL S.L.L | B73398349 | 3.866,70 | SANCHEZ SANCHEZ JUAN ANTONIO | 48425513W | 952,64 |
| POY CORRAL MARIA CARMEN | X1164349C | 9.508,19 | SANCHEZ TORO FUENSANTA | 48402075R | 1.346,73 |
| PRIME TIME CREATIVA SL | B73385692 | 2.758,53 | SANCHEZ TORO FUENSANTA | 48402075R | 1.363,56 |
| PRO LLANBRU SL | B30210868 | 6.150,14 | SANCHEZ TORO FUENSANTA | 48402075R | 1.379,85 |
| PROMAGOSA SUR SL | B73299729 | 2.841,58 | SANCHEZ TORO FUENSANTA | 48402075R | 1.396,69 |
| PROMOCIONES LOPYMART SL | B73159519 | 6.101,85 | SANDRINA DE GEA BAREA | 48498032W | 5.405,52 |
| PÉRZ FERNÁNDEZ ARQUITECTO, S.L. | B73464836 | 5.600,00 | SARIJULI, S.L.L. | B73493801 | 6.227,43 |
| QUIÑONERO MANZANARES MARIA | 23225728Y | 1.580,05 | SAUCEDO DE LA LLATA ERIC | X3849862F | 2.844,17 |
| QUOMO IBERICA S.L | B73335614 | 2.721,99 | SECANELLAS CLAVERO JOSE MIGUEL | 17673763B | 6.465,47 |
| QUOMO IBERICA S.L | B73335614 | 2.712,88 | SEGURIDAD INTEGRAL EN OBRA,SL | B73449613 | 6.457,64 |
| SERISTOP SL | B30511737 | 712,33 | TRANSPORTES EUROTUA, SL | B73006512 | 710,32 |
| SERISTOP SL | B30511737 | 703,87 | TRANSPORTES EUROTUA, SL | B73006512 | 718,93 |
| SERISTOP SL | B30511737 | 695,13 | TSK SDAD COOP | F73279382 | 2.730,02 |
| SERISTOP SL | B30511737 | 721,07 | UNION DE COOP.DE TRABAJO ASOCIADO DE LA | F30147995 | 16.208,43 |
| SERMACO LEVANTE SL | B30587273 | 6.342,89 | UNION DE PEQUE#OS AGRICULTORES Y GANADER | G30399653 | 562,55 |
| SERVICIO INTEGRAL INMOBILIARIO MILENIUM, | B73483372 | 6.301,07 | UNION GENERAL DE TRABAJADORES DE MURCIA | G30434609 | 1.433,22 |

# Relación de Deudores

| | | | | | |
|---|---|---|---|---|---|
| SIAL, S. COOP. | F73508921 | 6.199,05 | UNION SINDICAL DE CC.OO REGION MURCIA | G30099170 | 2.079,05 |
| SIAL, S. COOP. | F73508921 | 6.199,05 | UNION SINDICAL DE CC.OO REGION MURCIA | G30099170 | 4.825,56 |
| SIAL, S. COOP. | F73508921 | 976,23 | UNION SINDICAL DE CC.OO REGION MURCIA | G30099170 | 33,50 |
| SIAL, S. COOP. | F73508921 | 964,56 | UNIVERSIDAD POPULAR DE CARTAGENA | G30616395 | 484,82 |
| SIAL, S. COOP. | F73508921 | 953,27 | UNIVERSIDAD POPULAR DE CARTAGENA | G30616395 | 4.437,94 |
| SIAL, S. COOP. | F73508921 | 941,60 | VALERO ALBALADEJO SILVIA | 23022100C | 964,33 |
| SIAL, S. COOP. | F73508921 | 980,17 | VALERO ALBALADEJO SILVIA | 23022100C | 941,34 |
| SIAL, S. COOP. | F73508921 | 968,46 | VALERO ALBALADEJO SILVIA | 23022100C | 952,71 |
| SIAL, S. COOP. | F73508921 | 957,12 | VALERO MORENO MARIA ELENA | 77509261C | 2.723,05 |
| SIAL, S. COOP. | F73508921 | 945,40 | VALIÑO MARÍN JOSÉ | 34807965H | 6.470,79 |
| SIAL, S. COOP. | F73508921 | 6.199,05 | VELASCO MONTES JOSE FRANCISCO | 22452662Q | 2.727,62 |
| SIAL, S. COOP. | F73508921 | 980,17 | VERA CEBRIAN SERGIO LUIS | 27455608W | 207,67 |
| SIAL, S. COOP. | F73508921 | 968,46 | VERA CEBRIAN SERGIO LUIS | 27455608W | 40,28 |
| SIAL, S. COOP. | F73508921 | 957,12 | VERA MARTINEZ NAMIBIA | 23274432L | 1.308,41 |
| SIAL, S. COOP. | F73508921 | 945,40 | VERA MARTINEZ NAMIBIA | 23274432L | 1.330,92 |
| SILVA IGLESIAS, JUAN MANUEL | 74678777P | 3.606,21 | VERA MARTINEZ NAMIBIA | 23274432L | 1.353,69 |
| SISTEMAS DE EMBALAJE MIGUEL D SL | B73135865 | 6.275,51 | VERA MARTINEZ NAMIBIA | 23274432L | 1.376,45 |
| SOLER SOLER MARIA INMACULADA | 27444637W | 5.295,72 | VICAMUGRA SL | B30528533 | 722,88 |
| SORIANO GIL MARIA ANGELES | 29071778P | 7.242,60 | VICAMUGRA SL | B30528533 | 714,13 |
| STOBAG IBERIA SL | B73486730 | 6.176,03 | VICAMUGRA SL | B30528533 | 705,39 |
| STOCK EUROTESTIL S.L | B73226953 | 694,89 | VICAMUGRA SL | B30528533 | 696,83 |
| STOCK EUROTESTIL S.L | B73226953 | 703,51 | VICTORIA OLMOS TOMAS | 22901397K | 699,69 |
| STOCK EUROTESTIL S.L | B73226953 | 711,84 | VICTORIA OLMOS TOMAS | 22901397K | 708,36 |
| SUKIENE DIANA | X5902088N | 5.400,26 | VICTORIA OLMOS TOMAS | 22901397K | 717,04 |
| SUPERMERCADO JUANJO SL | B30417067 | 2.616,99 | VICTORIA OLMOS TOMAS | 22901397K | 691,20 |
| SUPERMERCADOS SANDY, SL | B30243984 | 6.138,44 | VILCHES HIDALGO LEOCADIA | 50667084Q | 5.326,62 |
| TALLERES ELOY SL | B30354906 | 6.311,51 | VILLEGAS ORTIZ JHON JEIVER | 77477987A | 6.092,05 |
| TAPILINE, SL | B73027708 | 700,10 | VIRTUAL ALTERNATIVE JEANS SL | B73216764 | 2.730,36 |
| TAPILINE, SL | B73027708 | 708,60 | VMATIC DISTRIBUCIONES INFORMATICAS, S.L. | B73464877 | 6.144,58 |
| TAPILINE, SL | B73027708 | 717,39 | WESTON & DUBOIS SL | B73442972 | 6.242,77 |
| TAPILINE, SL | B73027708 | 726,17 | YOLANDA ESPINOSA RUIZ Y JOSEFA ESPINOSA | E73438251 | 1.414,77 |
| TESEMUR CONSULTING SL | B73031148 | 6.304,93 | YOLANDA ESPINOSA RUIZ Y JOSEFA ESPINOSA | E73438251 | 1.432,41 |
| TIEMPO REAL ENTERTAINMENT, S.A. | A82905886 | 6.174,96 | YOLANDA ESPINOSA RUIZ Y JOSEFA ESPINOSA | E73438251 | 1.449,67 |
| TINO PRODUCCIONES SL | B73346546 | 3.627,18 | YOLANDA ESPINOSA RUIZ Y JOSEFA ESPINOSA | E73438251 | 1.467,12 |
| TODO OFICINAS YECLA SL | B73321408 | 6.463,40 | YOLANDA ESPINOSA RUIZ Y JOSEFA ESPINOSA | E73438251 | 6.220,91 |
| TOLEDANO ORGANERO MARIA JESUS | 02541595A | 5.448,59 | ZAPATA ALONSO JOSE | 48432528W | 8.595,95 |
| TOPOGRAFIA DISEÑO Y PROYECTOS SL | B73280471 | 2.730,02 | ZARAGOZA CERVANTES, MONICA | 23284073T | 7.412,52 |
| TRANSPORTES EUROTUA, SL | B73006512 | 693,38 | | | |
| TRANSPORTES EUROTUA, SL | B73006512 | 701,99 | | | |
| **TOTAL POR SUBCONCEPTO** | | | | | **2.033.861,27** |

# *Cuenta General 2009*

## Relación de Deudores

REGION DE MURCIA

PRESUPUESTO 2009

PENDIENTE DE COBRO DEL EJERCICIO: 2009
CAPÍTULO 3
ARTÍCULO 39
CONCEPTO 391
SUBCONCEPTO 39101

RELACIÓN DE LOS DEUDORES A ESTE ORGANISMO A 31 DE DICIEMBRE DE 2009
POR CUENTA DEL PRESUPUESTO Y CONCEPTO EXPRESADO

| APELLIDOS Y NOMBRE | DNI/CIF | IMPORTE | APELLIDOS Y NOMBRE | DNI/CIF | IMPORTE |
|---|---|---|---|---|---|
| AYUNTAMIENTO DE ALCANTARILLA | P3000500C | 330,44 | | | |
| AYUNTAMIENTO DE ARCHENA | P3000900E | 46,31 | | | |
| AYUNTAMIENTO DE CEHEGIN | P3001700H | 469,94 | | | |
| AYUNTAMIENTO DE CEHEGIN | P3001700H | 485,06 | | | |
| AYUNTAMIENTO DE CIEZA | P3001900D | 896,77 | | | |
| AYUNTAMIENTO DE FORTUNA | P3002000B | 17,82 | | | |
| AYUNTAMIENTO DE LORCA | P3002400D | 616,66 | | | |
| AYUNTAMIENTO DE MURCIA | P3003000A | 743,00 | | | |
| AYUNTAMIENTO DE MURCIA | P3003000A | 831,35 | | | |
| AYUNTAMIENTO DE MURCIA | P3003000A | 1.301,72 | | | |
| AYUNTAMIENTO DE SAN PEDRO DEL PINATAR | P3003600H | 851,81 | | | |
| AYUNTAMIENTO DE TORRE PACHECO | P3003700F | 237,98 | | | |
| AYUNTAMIENTO JUMILLA | P3002200H | 100,51 | | | |
| AYUNTAMIENTO MORATALLA | P3002800E | 142,00 | | | |
| EXCMO AYUNTAMIENTO DE LA UNION | P3004100H | 146,95 | | | |
| FUNDACION PARTICULAR TIENDA ASILO DE SAN | G30663579 | 26,20 | | | |
| FUNDACION SINDROME DE DOWN DE LA REGION | G30413199 | 6.125,56 | | | |
| MUPAIN | G73473712 | 247,97 | | | |
| REDES PARA LA INSERCION SOCIOEDUCATIVA-R | G73117202 | 446,04 | | | |
| **TOTAL POR SUBCONCEPTO** | | | | | **14.064,09** |

# *Cuenta General 2009*

## Relación de Deudores

REGION DE MURCIA

PRESUPUESTO 2009

PENDIENTE DE COBRO DEL EJERCICIO: 2009
CAPÍTULO 4
ARTÍCULO 40
CONCEPTO 404
SUBCONCEPTO 40404

RELACIÓN DE LOS DEUDORES A ESTE ORGANISMO A 31 DE DICIEMBRE DE 2009
POR CUENTA DEL PRESUPUESTO Y CONCEPTO EXPRESADO

| APELLIDOS Y NOMBRE | DNI/CIF | IMPORTE | APELLIDOS Y NOMBRE | DNI/CIF | IMPORTE |
|---|---|---|---|---|---|
| INSTITUTO NACIONAL DE EMPLEO | Q2819009H | 50.496,91 | | | |
| TOTAL POR SUBCONCEPTO | | | | | 50.496,91 |

# *Cuenta General 2009*

## Relación de Deudores

REGION DE MURCIA

PRESUPUESTO 2009

PENDIENTE DE COBRO DEL EJERCICIO: 2009
CAPÍTULO 4
ARTÍCULO 42
CONCEPTO 420
SUBCONCEPTO 42000

RELACIÓN DE LOS DEUDORES A ESTE ORGANISMO A 31 DE DICIEMBRE DE 2009
POR CUENTA DEL PRESUPUESTO Y CONCEPTO EXPRESADO

| APELLIDOS Y NOMBRE | DNI/CIF | IMPORTE | APELLIDOS Y NOMBRE | DNI/CIF | IMPORTE |
|---|---|---|---|---|---|
| C.C.A.A.DE LA REGION DE MURCIA | S3011001I | 21.790.522,00 | | | |
| C.C.A.A.DE LA REGION DE MURCIA | S3011001I | 2.655.000,00 | | | |
| **TOTAL POR SUBCONCEPTO** | | | | | **24.445.522,00** |

# *Cuenta General 2009*

## Relación de Deudores

REGION DE MURCIA

PRESUPUESTO 2009

PENDIENTE DE COBRO DEL EJERCICIO: 2009
CAPÍTULO 4
ARTÍCULO 42
CONCEPTO 420
SUBCONCEPTO 42002

RELACIÓN DE LOS DEUDORES A ESTE ORGANISMO A 31 DE DICIEMBRE DE 2009
POR CUENTA DEL PRESUPUESTO Y CONCEPTO EXPRESADO

| APELLIDOS Y NOMBRE | DNI/CIF | IMPORTE | APELLIDOS Y NOMBRE | DNI/CIF | IMPORTE |
|---|---|---|---|---|---|
| C.C.A.A.DE LA REGION DE MURCIA | S3011001I | 3.374.294,00 | | | |
| C.C.A.A.DE LA REGION DE MURCIA | S3011001I | 5.549.436,00 | | | |
| TOTAL POR SUBCONCEPTO | | | | | 8.923.730,00 |

# *Cuenta General 2009*

## Relación de Deudores

REGION DE MURCIA

PRESUPUESTO 2009

PENDIENTE DE COBRO DEL EJERCICIO: 2009
CAPÍTULO 5
ARTÍCULO 52
CONCEPTO 520
SUBCONCEPTO 52000

RELACIÓN DE LOS DEUDORES A ESTE ORGANISMO A 31 DE DICIEMBRE DE 2009
POR CUENTA DEL PRESUPUESTO Y CONCEPTO EXPRESADO

| APELLIDOS Y NOMBRE | DNI/CIF | IMPORTE | APELLIDOS Y NOMBRE | DNI/CIF | IMPORTE |
|---|---|---|---|---|---|
| BANCO BILBAO VIZCAYA ARGENTARIA SA | A48265169 | 34.243,05 | | | |
| **TOTAL POR SUBCONCEPTO** | | | | | **34.243,05** |

# *Cuenta General 2009*

## Relación de Deudores

REGION DE MURCIA

PRESUPUESTO 2009

PENDIENTE DE COBRO DEL EJERCICIO: 2009
CAPÍTULO 6
ARTÍCULO 68
CONCEPTO 680
SUBCONCEPTO 68000

RELACIÓN DE LOS DEUDORES A ESTE ORGANISMO A 31 DE DICIEMBRE DE 2009
POR CUENTA DEL PRESUPUESTO Y CONCEPTO EXPRESADO

| APELLIDOS Y NOMBRE | DNI/CIF | IMPORTE | APELLIDOS Y NOMBRE | DNI/CIF | IMPORTE |
|---|---|---|---|---|---|
| AYUNTAMIENTO DE BULLAS | P3001200I | 14.162,40 | | | |
| AYUNTAMIENTO DE SAN PEDRO DEL PINATAR | P3003600H | 7.169,32 | | | |
| AYUNTAMIENTO DE TOTANA | P3003900B | 1.852,21 | | | |
| TOTAL POR SUBCONCEPTO | | | | | 23.183,93 |

# *Cuenta General 2009*

# Relación de Deudores

REGION DE MURCIA

PRESUPUESTO 2009

PENDIENTE DE COBRO DEL EJERCICIO: 2009
CAPÍTULO 6
ARTÍCULO 68
CONCEPTO 682
SUBCONCEPTO 68201

RELACIÓN DE LOS DEUDORES A ESTE ORGANISMO A 31 DE DICIEMBRE DE 2009
POR CUENTA DEL PRESUPUESTO Y CONCEPTO EXPRESADO

| APELLIDOS Y NOMBRE | DNI/CIF | IMPORTE | APELLIDOS Y NOMBRE | DNI/CIF | IMPORTE |
|---|---|---|---|---|---|
| ABRI SANZ SL | B73084253 | 3.860,24 | MARSE CERRAJEROS CB | E73298226 | 6.635,82 |
| ADEVAL XXI SL EN CONSTITUCION | B73383234 | 2.287,48 | MIÑARRO GARCIA ELVIRA | 23259891Z | 2.862,20 |
| AGUILAR ALVAREZ MIGUEL | 22905682M | 449,73 | MONTEJANO EGEA YOLANDA | 52815529P | 2.865,29 |
| ALUMINIOS ROS MARTI SL | B30524607 | 719,57 | NEGOCIOS CONSERVADORES, SL | B63311351 | 6.553,49 |
| ALUMINIOS ROS MARTI SL | B30524607 | 757,33 | PALAZON MOLINA MONSERRAT | 48420224A | 690,11 |
| ALUMINIOS ROS MARTI SL | B30524607 | 744,74 | PALAZON MOLINA MONSERRAT | 48420224A | 701,85 |
| ALUMINIOS ROS MARTI SL | B30524607 | 732,16 | PROMOCIONES COTRUC SL | B30517932 | 3.918,47 |
| ASEPREV, S.L. | B73302309 | 2.869,10 | R.M. OFIMATICA SL | B30351415 | 2.874,16 |
| BARRERA SANTOS JOSE ANTONIO | 22317995Z | 1.028,47 | REPREMUR COMERCIAL DE REPRESENTACIONES S | B30520977 | 723,63 |
| BARRERA SANTOS JOSE ANTONIO | 22317995Z | 1.011,38 | REPREMUR COMERCIAL DE REPRESENTACIONES S | B30520977 | 711,53 |
| BLUE SERVICIOS DE LAVANDERIA, SL | B30800650 | 752,80 | RESIDENCIA GERIATRICA AZAHAR DE ARCHENA | B73141061 | 2.837,21 |
| BLUE SERVICIOS DE LAVANDERIA, SL | B30800650 | 761,88 | RESTAURANTE PACORRIN HNOS. CB | E73300246 | 832,80 |
| BLUE SERVICIOS DE LAVANDERIA, SL | B30800650 | 743,93 | RESTAURANTE PACORRIN HNOS. CB | E73300246 | 843,06 |
| CARNICAS NOA, SL | B30377550 | 2.876,14 | RESTAURANTE PACORRIN HNOS. CB | E73300246 | 853,22 |
| CENTENO PRIETO AGUSTIN | 71540782H | 228,07 | RESTAURANTE PACORRIN HNOS. CB | E73300246 | 863,26 |
| CENTENO PRIETO AGUSTIN | 71540782H | 236,57 | RUIZ GONZALEZ LUIS ANGEL | 32370834J | 6.417,90 |
| CENTENO PRIETO AGUSTIN | 71540782H | 233,78 | RUIZ GONZALEZ LUIS ANGEL | 32370834J | 6.424,11 |
| CENTENO PRIETO AGUSTIN | 71540782H | 230,92 | SEGURA MEDAL FRANCISCO | 27454754E | 760,35 |
| DESARROLLO INTEGRAL DE PROYECTOS DE OBRA | A73089120 | 1.718,15 | SEGURA MEDAL FRANCISCO | 27454754E | 747,72 |
| ESQUER HENAREJOS PABLO ENRIQUE | 27463612W | 6.477,97 | SORIANO HERRERO MIGUEL ANGEL | 77568287M | 1.027,42 |
| EXCLUSIVAS FOODS SLL | B73295461 | 6.515,84 | SORIANO HERRERO MIGUEL ANGEL | 77568287M | 993,35 |
| EXCLUSIVAS FOODS SLL | B73295461 | 6.515,84 | SORIANO HERRERO MIGUEL ANGEL | 77568287M | 1.010,38 |
| EXCLUSIVAS FOODS SLL | B73295461 | 6.515,84 | TAPICOR DEL NOROESTE,S.L. EN CONSTITUCIO | B73234775 | 2.877,06 |
| FRANCISCO SANCHEZ LOPEZ | 29059298V | 6.416,86 | TELEFOODS SL | B73284838 | 3.891,13 |
| FRANCO SAAVEDRA, JOSEFA DOLORES | 52801230S | 1.025,88 | VALERA FUENTES JUAN IGNACIO | 34835026P | 2.845,43 |
| FRANCO SAAVEDRA, JOSEFA DOLORES | 52801230S | 1.012,40 | ZAPATA PASTOR JOSE ANTONIO | 34834715L | 739,94 |

# *Cuenta General 2009*

## Relación de Deudores

| | | | | | |
|---|---|---|---|---|---|
| FUENTES PEREZ NATALIA | 48479682Y | 1.651,97 | ZAPATA PASTOR JOSE ANTONIO | 34834715L | 752,45 |
| FUENTES PEREZ NATALIA | 48479682Y | 1.667,82 | | | |
| FUENTES PEREZ NATALIA | 48479682Y | 1.684,02 | | | |
| GASOLINERAS ASCOY, SL | B30577910 | 4.808,21 | | | |
| GESTIONES VARIAS DE MULA, S.L | B73302705 | 2.961,42 | | | |
| GG ALGAE SL | B73120842 | 5.696,38 | | | |
| GONZALEZ-VALERO, C.B | E30748578 | 752,51 | | | |
| HERNANDEZ MOLERO DANIEL | 48507739A | 1.790,68 | | | |
| I LUCE SL | B30101802 | 1.678,64 | | | |
| I LUCE SL | B30101802 | 1.700,36 | | | |
| INFUTISA SL | B73074536 | 2.845,63 | | | |
| INVERSIONES Y ADQUISICIONES DEL MEDITERR | B73233785 | 6.476,93 | | | |
| INVERSIONES Y GESTIONES INMOBILIARIAS SL | B73270209 | 744,67 | | | |
| INVERSIONES Y GESTIONES INMOBILIARIAS SL | B73270209 | 735,84 | | | |
| J CAFES ZIG ZAG SL | B73132847 | 6.488,91 | | | |
| LA NI#A DEL SUR SL | B30341994 | 751,59 | | | |
| LA NI#A DEL SUR SL | B30341994 | 742,76 | | | |
| LA NI#A DEL SUR SL | B30341994 | 733,74 | | | |
| LOPEZ BARBA CARMEN | 22471906D | 1.715,94 | | | |
| **TOTAL POR SUBCONCEPTO** | | | | | **165.604,43** |

# *Cuenta General 2009*

## Relación de Deudores

REGION DE MURCIA

PRESUPUESTO 2009

PENDIENTE DE COBRO DEL EJERCICIO: 2009
CAPÍTULO 6
ARTÍCULO 68
CONCEPTO 682
SUBCONCEPTO 68252

RELACIÓN DE LOS DEUDORES A ESTE ORGANISMO A 31 DE DICIEMBRE DE 2009
POR CUENTA DEL PRESUPUESTO Y CONCEPTO EXPRESADO

| APELLIDOS Y NOMBRE | DNI/CIF | IMPORTE | APELLIDOS Y NOMBRE | DNI/CIF | IMPORTE |
|---|---|---|---|---|---|
| DOLORES CAMPOS GONZALEZ | 23271657G | 7.598,74 | | | |
| HERNANDEZ MOLERO DANIEL | 48507739A | 3.581,36 | | | |
| **TOTAL POR SUBCONCEPTO** | | | | | **11.180,10** |

# *Cuenta General 2009*

## Relación de Deudores

REGION DE MURCIA

PRESUPUESTO 2009

PENDIENTE DE COBRO DEL EJERCICIO: 2009
CAPÍTULO 6
ARTÍCULO 68
CONCEPTO 682
SUBCONCEPTO 68253

RELACIÓN DE LOS DEUDORES A ESTE ORGANISMO A 31 DE DICIEMBRE DE 2009
POR CUENTA DEL PRESUPUESTO Y CONCEPTO EXPRESADO

| APELLIDOS Y NOMBRE | DNI/CIF | IMPORTE | APELLIDOS Y NOMBRE | DNI/CIF | IMPORTE |
|---|---|---|---|---|---|
| ABRIL LOSA TERESA | 74417327E | 1.238,47 | | | |
| ABRIL LOSA TERESA | 74417327E | 1.223,87 | | | |
| ACEX SEGURA SL | B73384802 | 4.672,16 | | | |
| ANKITE INVERSIONES, S.L | B30743082 | 2.265,97 | | | |
| ARTESANIA VELARA DIAZ SL | B73403883 | 27.842,14 | | | |
| DENTAL RUBIO, SL | B73019911 | 4.787,55 | | | |
| G.P.L. GABINETE DE PREVENCION LABORAL SL | B30557904 | 1.924,85 | | | |
| GIMENEZ LOPEZ ALICIA DOLORES | 23251167F | 4.820,73 | | | |
| J.C. CONSTRUCCIONES G-12, SL(EN CONSTITU | B30787915 | 2.178,82 | | | |
| **TOTAL POR SUBCONCEPTO** | | | | | **50.954,56** |

# *Cuenta General 2009*

## Relación de Deudores

REGION DE MURCIA

PRESUPUESTO 2009

PENDIENTE DE COBRO DEL EJERCICIO: 2009
CAPÍTULO 7
ARTÍCULO 72
CONCEPTO 720
SUBCONCEPTO 72000

RELACIÓN DE LOS DEUDORES A ESTE ORGANISMO A 31 DE DICIEMBRE DE 2009
POR CUENTA DEL PRESUPUESTO Y CONCEPTO EXPRESADO

| APELLIDOS Y NOMBRE | DNI/CIF | IMPORTE | APELLIDOS Y NOMBRE | DNI/CIF | IMPORTE |
|---|---|---|---|---|---|
| C.C.A.A.DE LA REGION DE MURCIA | S3011001I | 6.270.819,00 | | | |
| TOTAL POR SUBCONCEPTO | | | | | 6.270.819,00 |
| TOTAL EJERCICIO PRESUPUESTARIO 2009 | | | | | 45.769.560,56 |

***TOTAL PENDIENTE DE COBRO a 31-12-2009 : 54.938.170,48€***

*Cuenta General 2009*

**Relación de Acreedores**

# *Relación de Acreedores*

## *Ejercicio 2009*

# Relación de Acreedores

| Asignación | Fe.contab. | Clase | Nº doc. | Fecha doc. | Div. | Pos | CT | CN | BP | VP | Base descuento | Fecha base | Día | %DPP | Vence el | IO | Impte.mon.extranj. | Mon. | Importe Debe/Haber | Mon. | Txt | Centro Gestor | Posición Presupuestaria | Fondo | Proyecto |
|---|---|---|---|---|---|---|---|---|---|---|---|---|---|---|---|---|---|---|---|---|---|---|---|---|---|
| Acreedor 1000012434 Sociedad SPEF Responsab. | | | | | | | | | | | | | | | | | | | | | | | | | |
| Nombre GARCIA MOLINA ALFONSO ADELINO | | | | | | | | | | | | | | | | | | | | | | | | | |
| Calle SAN DAMIAN | | | | | | | | | | | | | | | | | | | | | | | | | |
| CP 30550 | | | | | | | | | | | | | | | | | | | | | | | | | |
| Población ABARAN | | | | | | | | | | | | | | | | | | | | | | | | | |
| Región 30 | | | | | | | | | | | | | | | | | | | | | | | | | |
| Fecha clav 31.12.2009 País ES | | | | | | | | | | | | | | | | | | | | | | | | | |
| | 14.10.2009 | DK | 6700000392 | 01.10.2009 | | 1 | 31 | | | T | 3.600,00 | 05.01.2010 | 0 | 0,000 | 05.01.2010 | | | | 3.600,00- | EUR | 3.600,00- | EUR | | 570200 | G/322A/47501 | | 32500 |
| * Acreedor 1000012434 | | | | | | | | | | | | | | | | | | | 3.600,00- | EUR | 3.600,00- | EUR | | | | | |
| Acreedor 1000014548 Sociedad SPEF Responsab. | | | | | | | | | | | | | | | | | | | | | | | | | |
| Nombre AGUAS DE LORCA S.A | | | | | | | | | | | | | | | | | | | | | | | | | |
| Calle ESPAÑA | | | | | | | | | | | | | | | | | | | | | | | | | |
| CP 30800 | | | | | | | | | | | | | | | | | | | | | | | | | |
| Población LORCA | | | | | | | | | | | | | | | | | | | | | | | | | |
| Región 30 | | | | | | | | | | | | | | | | | | | | | | | | | |
| Fecha clav 31.12.2009 País ES | | | | | | | | | | | | | | | | | | | | | | | | | |
| | 28.12.2009 | O2 | 6100010556 | 23.12.2009 | | 1 | 31 | | | T | 101,78 | 05.01.2010 | 0 | 0,000 | 05.01.2010 | | | | 101,78- | EUR | 101,78- | EUR | | 570400 | G/312A/22101 | | 33660 |
| * Acreedor 1000014548 | | | | | | | | | | | | | | | | | | | 101,78- | EUR | 101,78- | EUR | | | | | |
| Acreedor 1000014707 Sociedad SPEF Responsab. | | | | | | | | | | | | | | | | | | | | | | | | | |
| Nombre IBERDROLA S. A. | | | | | | | | | | | | | | | | | | | | | | | | | |
| Calle DE LOS PINOS | | | | | | | | | | | | | | | | | | | | | | | | | |
| CP 30009 | | | | | | | | | | | | | | | | | | | | | | | | | |
| Población MURCIA | | | | | | | | | | | | | | | | | | | | | | | | | |
| Región 30 | | | | | | | | | | | | | | | | | | | | | | | | | |
| Fecha clav 31.12.2009 País ES | | | | | | | | | | | | | | | | | | | | | | | | | |
| | 17.12.2009 | O2 | 6100010258 | 17.12.2009 | | 1 | 31 | | | T | 1.923,70 | 05.01.2010 | 0 | 0,000 | 05.01.2010 | | | | 1.923,70- | EUR | 1.923,70- | EUR | | 570400 | G/312A/22100 | | 33668 |
| | 18.12.2009 | O2 | 6100010512 | 18.12.2009 | | 1 | 31 | | | T | 5.265,36 | 05.01.2010 | 0 | 0,000 | 05.01.2010 | | | | 5.265,36- | EUR | 5.265,36- | EUR | | 570400 | G/312A/22100 | | 33668 |
| | 28.12.2009 | O2 | 6100010413 | 17.12.2009 | | 1 | 31 | | | T | 1.314,76 | 05.01.2010 | 0 | 0,000 | 05.01.2010 | | | | 1.314,76- | EUR | 1.314,76- | EUR | | 570400 | G/312A/22100 | | 33668 |
| | 31.12.2009 | O2 | 6100010646 | 31.12.2009 | | 1 | 31 | | | T | 962,85 | 29.03.2010 | 0 | 0,000 | 29.03.2010 | | | | 962,85- | EUR | 962,85- | EUR | | 570400 | G/312A/22100 | | 33668 |
| * Acreedor 1000014707 | | | | | | | | | | | | | | | | | | | 9.466,67- | EUR | 9.466,67- | EUR | | | | | |
| Acreedor 1000014814 Sociedad SPEF Responsab. | | | | | | | | | | | | | | | | | | | | | | | | | |
| Nombre TELEFONICA MOVILES ESPAÑA, S.A. | | | | | | | | | | | | | | | | | | | | | | | | | |
| Calle DE LA INDEPENDENCIA | | | | | | | | | | | | | | | | | | | | | | | | | |
| CP 28001 | | | | | | | | | | | | | | | | | | | | | | | | | |
| Población MADRID | | | | | | | | | | | | | | | | | | | | | | | | | |
| Región 28 | | | | | | | | | | | | | | | | | | | | | | | | | |
| Fecha clav 31.12.2009 País ES | | | | | | | | | | | | | | | | | | | | | | | | | |
| | 18.12.2009 | O2 | 6100010418 | 17.12.2009 | | 1 | 31 | | | T | 1.890,63 | 05.01.2010 | 0 | 0,000 | 05.01.2010 | | | | 1.890,63- | EUR | 1.890,63- | EUR | | 570200 | G/322A/22200 | | 34730 |
| | 18.12.2009 | O2 | 6100010419 | 17.12.2009 | | 1 | 31 | | | T | 556,12 | 05.01.2010 | 0 | 0,000 | 05.01.2010 | | | | 556,12- | EUR | 556,12- | EUR | | 570300 | G/324A/22200 | | 34732 |
| | 18.12.2009 | CK | 6500006701 | 18.12.2009 | | 1 | 31 | | | T | 7.310,93 | 05.01.2010 | 0 | 0,000 | 05.01.2010 | | | | 7.310,93- | EUR | 7.310,93- | EUR | | 570100 | G/321A/22200 | | 34731 |
| | 18.12.2009 | CK | 6500006702 | 18.12.2009 | | 1 | 31 | | | T | 951,60 | 05.01.2010 | 0 | 0,000 | 05.01.2010 | | | | 951,60- | EUR | 951,60- | EUR | | 570300 | G/324A/22200 | | 34732 |
| | 30.12.2009 | CK | 6500006811 | 30.12.2009 | | 1 | 31 | | | T | 3.631,07 | 05.01.2010 | 0 | 0,000 | 05.01.2010 | | | | 3.631,07- | EUR | 3.631,07- | EUR | | 570100 | G/321A/22200 | | 34731 |
| | 30.12.2009 | CK | 6500006812 | 30.12.2009 | | 1 | 31 | | | T | 3.679,85 | 05.01.2010 | 0 | 0,000 | 05.01.2010 | | | | 3.679,85- | EUR | 3.679,85- | EUR | | 570100 | G/321A/22200 | | 34731 |
| | 30.12.2009 | CK | 6500006813 | 30.12.2009 | | 1 | 31 | | | T | 951,59 | 05.01.2010 | 0 | 0,000 | 05.01.2010 | | | | 951,59- | EUR | 951,59- | EUR | | 570300 | G/324A/22200 | | 34732 |
| * Acreedor 1000014814 | | | | | | | | | | | | | | | | | | | 18.971,79- | EUR | 18.971,79- | EUR | | | | | |
| Acreedor 1000014860 Sociedad SPEF Responsab. | | | | | | | | | | | | | | | | | | | | | | | | | |
| Nombre TELEFONICA DE ESPAÑA, S.A., SOCIEDA | | | | | | | | | | | | | | | | | | | | | | | | | |
| Calle PRIMADO REY | | | | | | | | | | | | | | | | | | | | | | | | | |
| CP 46010 | | | | | | | | | | | | | | | | | | | | | | | | | |
| Población VALENCIA | | | | | | | | | | | | | | | | | | | | | | | | | |
| Región 46 | | | | | | | | | | | | | | | | | | | | | | | | | |

Región de Murcia
Consejería de Educación, Formación y Empleo

Servicio Regional de Empleo y Formación



# Relación de Acreedores

|Fecha clav 31.12.2009 Pais ES

| Fecha | Cl | Documento | Fecha doc | | | | Importe | Vencimiento | | | Fecha | Importe | Mon. | Importe | Mon. | Cuenta | Aplicación | Ref. |
|---|---|---|---|---|---|---|---|---|---|---|---|---|---|---|---|---|---|---|
| 30.12.2009 | OK | 6500006824 | 30.12.2009 | 1 | 31 | T | 184,91 | 05.01.2010 | 0 | 0,000 | 05.01.2010 | 184,91- | EUR | 184,91- | EUR | 570400 | G/312A/22200 | 33668 |
| 30.12.2009 | OK | 6500006823 | 30.12.2009 | 1 | 31 | T | 7.400,99 | 05.01.2010 | 0 | 0,000 | 05.01.2010 | 7.400,99- | EUR | 7.400,99- | EUR | 570400 | G/312A/22200 | 33668 |
| 30.12.2009 | OK | 6500006822 | 30.12.2009 | 1 | 31 | T | 195,43 | 05.01.2010 | 0 | 0,000 | 05.01.2010 | 195,43- | EUR | 195,43- | EUR | 570300 | G/324A/22200 | 34732 |
| 30.12.2009 | OK | 6500006821 | 30.12.2009 | 1 | 31 | T | 2.431,17 | 05.01.2010 | 0 | 0,000 | 05.01.2010 | 2.431,17- | EUR | 2.431,17- | EUR | 570100 | G/321A/22200 | 34731 |
| 30.12.2009 | OK | 6500006820 | 30.12.2009 | 1 | 31 | T | 7.188,66 | 05.01.2010 | 0 | 0,000 | 05.01.2010 | 7.188,66- | EUR | 7.188,66- | EUR | 570400 | G/312A/22200 | 33668 |
| 30.12.2009 | OK | 6500006819 | 30.12.2009 | 1 | 31 | T | 2.228,54 | 05.01.2010 | 0 | 0,000 | 05.01.2010 | 2.228,54- | EUR | 2.228,54- | EUR | 570300 | G/324A/22200 | 34732 |
| 30.12.2009 | OK | 6500006818 | 30.12.2009 | 1 | 31 | T | 17.143,74 | 05.01.2010 | 0 | 0,000 | 05.01.2010 | 17.143,74- | EUR | 17.143,74- | EUR | 570100 | G/321A/22200 | 34731 |
| 30.12.2009 | OK | 6500006817 | 30.12.2009 | 1 | 31 | T | 8.239,16 | 05.01.2010 | 0 | 0,000 | 05.01.2010 | 8.239,16- | EUR | 8.239,16- | EUR | 570400 | G/312A/22200 | 33668 |
| 30.12.2009 | OK | 6500006816 | 30.12.2009 | 1 | 31 | T | 3.126,33 | 05.01.2010 | 0 | 0,000 | 05.01.2010 | 3.126,33- | EUR | 3.126,33- | EUR | 570300 | G/324A/22200 | 34732 |
| 30.12.2009 | OK | 6500006815 | 30.12.2009 | 1 | 31 | T | 12.056,92 | 05.01.2010 | 0 | 0,000 | 05.01.2010 | 12.056,92- | EUR | 12.056,92- | EUR | 570100 | G/321A/22200 | 34731 |
| 30.12.2009 | OK | 6500006814 | 30.12.2009 | 1 | 31 | T | 13.237,16 | 05.01.2010 | 0 | 0,000 | 05.01.2010 | 13.237,16- | EUR | 13.237,16- | EUR | 570100 | G/321A/22200 | 34731 |
| * Acreedor 1000014883 | | | | | | | | | | | | 73.433,01- | EUR | 73.433,01- | EUR | | | |

|Acreedor 100001489Sociedad SPEFResponsab.
Nombre SOCIEDAD ESTATAL CORREOS Y TELEGRAF
Calle CIRCULAR S/N
CP 30070
Población MURCIA
Región 30
|Fecha clav 31.12.2009 País ES

| Fecha | Cl | Documento | Fecha doc | | | | Importe | Vencimiento | | | Fecha | Importe | Mon. | Importe | Mon. | Cuenta | Aplicación | Ref. |
|---|---|---|---|---|---|---|---|---|---|---|---|---|---|---|---|---|---|---|
| 18.12.2009 | 02 | 6100010513 | 18.12.2009 | 1 | 31 | T | 11.258,44 | 05.01.2010 | 0 | 0,000 | 05.01.2010 | 11.258,44- | EUR | 11.258,44- | EUR | 570400 | G/312A/22201 | 33668 |
| * Acreedor 1000014891 | | | | | | | | | | | | 11.258,44- | EUR | 11.258,44- | EUR | | | |

|Acreedor 100001501Sociedad SPEFResponsab.
Nombre RODOLFO Y CERVANTES SL
Calle PLATERIA
CP 30004
Población MURCIA
Región 30
|Fecha clav 31.12.2009 País ES

| Fecha | Cl | Documento | Fecha doc | | | | Importe | Vencimiento | | | Fecha | Importe | Mon. | Importe | Mon. | Cuenta | Aplicación | Ref. |
|---|---|---|---|---|---|---|---|---|---|---|---|---|---|---|---|---|---|---|
| 30.12.2009 | 02 | 6100010632 | 30.12.2009 | 1 | 31 | T | 377,44 | 05.01.2010 | 0 | 0,000 | 05.01.2010 | 377,44- | EUR | 377,44- | EUR | 570400 | G/312A/22104 | 33668 |
| 30.12.2009 | 02 | 6100010633 | 30.12.2009 | 1 | 31 | T | 571,77 | 05.01.2010 | 0 | 0,000 | 05.01.2010 | 571,77- | EUR | 571,77- | EUR | 570100 | G/321A/22104 | 34731 |
| * Acreedor 1000015014 | | | | | | | | | | | | 949,21- | EUR | 949,21- | EUR | | | |

|Acreedor 100001508Sociedad SPEFResponsab.
Nombre GENERAL DE INFORMATICA Y CONTROL S.
Calle DE LAS AMERICAS 1-16 NAVE C6 POL IN
CP 30820
Población ALCANTARILLA
Región 30
|Fecha clav 31.12.2009 País ES

| Fecha | Cl | Documento | Fecha doc | | | | Importe | Vencimiento | | | Fecha | Importe | Mon. | Importe | Mon. | Cuenta | Aplicación | Ref. |
|---|---|---|---|---|---|---|---|---|---|---|---|---|---|---|---|---|---|---|
| 28.12.2009 | 02 | 6100010552 | 23.12.2009 | 1 | 31 | T | 436,94 | 05.01.2010 | 0 | 0,000 | 05.01.2010 | 436,94- | EUR | 436,94- | EUR | 570100 | G/321A/22109 | 34731 |
| * Acreedor 1000015082 | | | | | | | | | | | | 436,94- | EUR | 436,94- | EUR | | | |

|Acreedor 100001545Sociedad SPEFResponsab.
Nombre FORMATO FORMACION SL
Calle ALICANTE-KM.1,5-EDF.CERVA
CP 30007
Población MURCIA
Región 30
|Fecha clav 31.12.2009 País ES

| Fecha | Cl | Documento | Fecha doc | | | | Importe | Vencimiento | | | Fecha | Importe | Mon. | Importe | Mon. | Cuenta | Aplicación | Ref. |
|---|---|---|---|---|---|---|---|---|---|---|---|---|---|---|---|---|---|---|
| 16.10.2009 | OK | 6500004137 | 15.10.2009 | 1 | 31 | T | 58.140,00 | 05.01.2010 | 0 | 0,000 | 05.01.2010 | 58.140,00- | EUR | 58.140,00- | EUR | 570300 | G/324A/47354 | 40008 |
| 16.11.2009 | 02 | 6100009430 | 10.11.2009 | 1 | 31 | T | 7.560,00 | 28.01.2010 | 0 | 0,000 | 20.01.2010 | 7.560,00- | EUR | 7.560,00- | EUR | 570300 | G/324B/47352 | 32461 |
| * Acreedor 1000015454 | | | | | | | | | | | | 65.700,00- | EUR | 65.700,00- | EUR | | | |

# Cuenta General 2009

## Relación de Acreedores

Acreedor 100001554Sociedad SPEFResponsab.
Nombre CARNICERIAS AQUI SL
Calle JOSE YELO VALENTINO
CP 30550
Población ABARAN
Región 30
Fecha clav 31.12.2009 País ES

| | | | | | | | | | | | | | | | | | | |
|---|---|---|---|---|---|---|---|---|---|---|---|---|---|---|---|---|---|---|
| 14.10.2009 | DK | 6700000458 | 01.10.2009 | 1 | 31 | T | 6.000,00 | 05.01.2010 | 0 | 0,000 | 05.01.2010 | 6.000,00- | EUR | 6.000,00- | EUR | 570200 | G/322A/47501 | 32500 |
| * Acreedor 1000015544 | | | | | | | | | | | | 6.000,00- | EUR | 6.000,00- | EUR | | | |

Acreedor 100001682Sociedad SPEFResponsab.
Nombre CONFEDERACION COMARCAL DE ORGANIZAC
Calle CARLOS III
CP 30201
Población CARTAGENA
Región 30
Fecha clav 31.12.2009 País ES

| | | | | | | | | | | | | | | | | | | |
|---|---|---|---|---|---|---|---|---|---|---|---|---|---|---|---|---|---|---|
| 30.12.2009 | OK | 6500006693 | 18.12.2009 | 1 | 31 | T | 15.300,00 | 05.01.2010 | 0 | 0,000 | 05.01.2010 | 15.300,00- | EUR | 15.300,00- | EUR | 570300 | G/324B/48356 | 32464 |
| 30.12.2009 | OK | 6500006694 | 18.12.2009 | 1 | 31 | T | 18.360,00 | 05.01.2010 | 0 | 0,000 | 05.01.2010 | 18.360,00- | EUR | 18.360,00- | EUR | 570300 | G/324B/48356 | 32464 |
| 30.12.2009 | OK | 6500006695 | 18.12.2009 | 1 | 31 | T | 16.320,00 | 05.01.2010 | 0 | 0,000 | 05.01.2010 | 16.320,00- | EUR | 16.320,00- | EUR | 570300 | G/324B/48356 | 32464 |
| * Acreedor 1000016821 | | | | | | | | | | | | 49.980,00- | EUR | 49.980,00- | EUR | | | |

Acreedor 100001695Sociedad SPEFResponsab.
Nombre AYUNTAMIENTO DE ABARAN
Calle AYUNTAMIENTO
CP 30550
Población ABARAN
Región 30
Fecha clav 31.12.2009 País ES

| | | | | | | | | | | | | | | | | | | |
|---|---|---|---|---|---|---|---|---|---|---|---|---|---|---|---|---|---|---|
| 28.10.2009 | OK | 6500004267 | 22.10.2009 | 1 | 31 | T | 53.133,48 | 07.01.2010 | 0 | 0,000 | 07.01.2010 | 53.133,48- | EUR | 53.133,48- | EUR | 570200 | G/322A/46501 | 32495 |
| * Acreedor 1000016950 | | | | | | | | | | | | 53.133,48- | EUR | 53.133,48- | EUR | | | |

Acreedor 100001695Sociedad SPEFResponsab.
Nombre AYUNTAMIENTO DE ALBUDEITE
Calle DE LA CONSTITUCION
CP 30190
Población ALBUDEITE
Región 30
Fecha clav 31.12.2009 País ES

| | | | | | | | | | | | | | | | | | | |
|---|---|---|---|---|---|---|---|---|---|---|---|---|---|---|---|---|---|---|
| 30.12.2009 | OK | 6500006624 | 15.12.2009 | 1 | 31 | T | 26.600,00 | 03.03.2010 | 0 | 0,000 | 03.03.2010 | 26.600,00- | EUR | 26.600,00- | EUR | 570300 | G/324B/46350 | 32457 |
| * Acreedor 1000016954 | | | | | | | | | | | | 26.600,00- | EUR | 26.600,00- | EUR | | | |

Acreedor 100001695Sociedad SPEFResponsab.
Nombre AYUNTAMIENTO DE ALCANTARILLA
Calle SAN PEDRO
CP 30820
Población ALCANTARILLA
Región 30
Fecha clav 31.12.2009 País ES

| | | | | | | | | | | | | | | | | | | |
|---|---|---|---|---|---|---|---|---|---|---|---|---|---|---|---|---|---|---|
| 30.12.2009 | OK | 6500006625 | 15.12.2009 | 1 | 31 | T | 19.625,00 | 03.03.2010 | 0 | 0,000 | 03.03.2010 | 19.625,00- | EUR | 19.625,00- | EUR | 570300 | G/324B/46350 | 32457 |
| * Acreedor 1000016955 | | | | | | | | | | | | 19.625,00- | EUR | 19.625,00- | EUR | | | |

Acreedor 100001695Sociedad SPEFResponsab.
Nombre AYUNTAMIENTO DE ARCHENA
Calle AYUNTAMIENTO
CP 30600

# Relación de Acreedores

```
|                                  Población  ARCHENA
|                                  Región     30
|Fecha clav 31.12.2009             País       ES
-----------------------------------------------------------------------------------------------------------------------------------------------------------
|                 |30.10.2009|OK  |6500004242|21.10.2009|  | 1|31| | |T |   27.043,29 |07.01.2010| 0 |0,000 |07.01.2010| |   27.043,29-|EUR |   27.043,29-|EUR | |570200   |G/322A/46501   |  |32495 |
-----------------------------------------------------------------------------------------------------------------------------------------------------------
|*  Acreedor 1000016959                                                                                              |   27.043,29-|EUR |   27.043,29-|EUR | |         |               |  |      |
-----------------------------------------------------------------------------------------------------------------------------------------------------------
|Acreedor   100001696Sociedad   SPEFResponsab.
|                                  Nombre     AYUNTAMIENTO DE CALASPARRA
|                                  Calle      CORREDERA
|                                  CP         30420
|                                  Población  CALASPARRA
|                                  Región     30
|Fecha clav 31.12.2009             País       ES
-----------------------------------------------------------------------------------------------------------------------------------------------------------
|                 |18.12.2009|02  |6100010518|18.12.2009|  | 1|31| | |A |        6,31 |05.01.2010| 0 |0,000 |05.01.2010| |        6,31-|EUR |        6,31-|EUR | |570400   |G/312A/22502   |  |33660 |
|                 |30.12.2009|OK  |6500006626|15.12.2009|  | 1|31| | |T |   47.196,00 |03.03.2010| 0 |0,000 |03.03.2010| |   47.196,00-|EUR |   47.196,00-|EUR | |570300   |G/324B/46350   |  |32457 |
-----------------------------------------------------------------------------------------------------------------------------------------------------------
|*  Acreedor 1000016963                                                                                              |   47.202,31-|EUR |   47.202,31-|EUR | |         |               |  |      |
-----------------------------------------------------------------------------------------------------------------------------------------------------------
|Acreedor   100001696Sociedad   SPEFResponsab.
|                                  Nombre     AYUNTAMIENTO DE CIEZA
|                                  Calle      MAYOR
|                                  CP         30530
|                                  Población  CIEZA
|                                  Región     30
|Fecha clav 31.12.2009             País       ES
-----------------------------------------------------------------------------------------------------------------------------------------------------------
|                 |28.10.2009|OK  |6500004269|22.10.2009|  | 1|31| | |T |   91.708,92 |07.01.2010| 0 |0,000 |07.01.2010| |   91.708,92-|EUR |   91.708,92-|EUR | |570200   |G/322A/46501   |  |32495 |
-----------------------------------------------------------------------------------------------------------------------------------------------------------
|*  Acreedor 1000016969                                                                                              |   91.708,92-|EUR |   91.708,92-|EUR | |         |               |  |      |
-----------------------------------------------------------------------------------------------------------------------------------------------------------
|Acreedor   100001697Sociedad   SPEFResponsab.
|                                  Nombre     AYUNTAMIENTO DE FORTUNA
|                                  Calle      AYUNTAMIENTO
|                                  CP         30620
|                                  Población  FORTUNA
|                                  Región     30
|Fecha clav 31.12.2009             País       ES
-----------------------------------------------------------------------------------------------------------------------------------------------------------
|                 |27.10.2009|OK  |6500004225|21.10.2009|  | 1|31| | |T |   19.815,15 |07.01.2010| 0 |0,000 |07.01.2010| |   19.815,15-|EUR |   19.815,15-|EUR | |570200   |G/322A/46502   |  |32496 |
-----------------------------------------------------------------------------------------------------------------------------------------------------------
|*  Acreedor 1000016970                                                                                              |   19.815,15-|EUR |   19.815,15-|EUR | |         |               |  |      |
-----------------------------------------------------------------------------------------------------------------------------------------------------------
|Acreedor   100001697Sociedad   SPEFResponsab.
|                                  Nombre     AYUNTAMIENTO DE JUMILLA
|                                  Calle      CANOVAS DEL CASTILLO
|                                  CP         30520
|                                  Población  JUMILLA
|                                  Región     30
|Fecha clav 31.12.2009             País       ES
-----------------------------------------------------------------------------------------------------------------------------------------------------------
|                 |22.10.2009|OK  |6500004210|19.10.2009|  | 1|31| | |T |   27.957,69 |07.01.2010| 0 |0,000 |07.01.2010| |   27.957,69-|EUR |   27.957,69-|EUR | |570200   |G/322A/46501   |  |32495 |
|                 |30.12.2009|OK  |6500006627|15.12.2009|  | 1|31| | |T |   31.500,00 |03.03.2010| 0 |0,000 |03.03.2010| |   31.500,00-|EUR |   31.500,00-|EUR | |570300   |G/324B/46350   |  |32457 |
-----------------------------------------------------------------------------------------------------------------------------------------------------------
|*  Acreedor 1000016972                                                                                              |   59.457,69-|EUR |   59.457,69-|EUR | |         |               |  |      |
-----------------------------------------------------------------------------------------------------------------------------------------------------------
|Acreedor   100001697Sociedad   SPEFResponsab.
|                                  Nombre     AYUNTAMIENTO DE MAZARRON
|                                  Calle      AYUNTAMIENTO
|                                  CP         30870
|                                  Población  MAZARRON
|                                  Región     30
|Fecha clav 31.12.2009             País       ES
-----------------------------------------------------------------------------------------------------------------------------------------------------------
```

# Cuenta General 2009

## Relación de Acreedores

| | | | | | | | | | | | | | | | | | | | |
|---|---|---|---|---|---|---|---|---|---|---|---|---|---|---|---|---|---|---|---|
| 30.12.2009 | OK | 6500006799 | 21.12.2009 | 1 | 31 | | T | 20.400,00 | 03.03.2010 | 0 | 0,000 | 03.03.2010 | 20.400,00- | EUR | 20.400,00- | EUR | 570300 | G/324B/46350 | 32458 |
| * Acreedor 1000016976 | | | | | | | | | | | | | 20.400,00- | EUR | 20.400,00- | EUR | | | |

Acreedor 100001697Sociedad SPEFResponsab.
Nombre AYUNTAMIENTO DE MULA
Calle AYUNTAMIENTO
CP 30170
Población MULA
Región 30
Fecha clav 31.12.2009 País ES

| | | | | | | | | | | | | | | | | | | | |
|---|---|---|---|---|---|---|---|---|---|---|---|---|---|---|---|---|---|---|---|
| 22.10.2009 | 02 | 6100008521 | 19.10.2009 | 1 | 31 | | T | 27.000,00 | 07.01.2010 | 0 | 0,000 | 07.01.2010 | 27.000,00- | EUR | 27.000,00- | EUR | 570200 | G/322A/46801 | 32493 |
| 23.10.2009 | 02 | 6100008459 | 09.10.2009 | 1 | 31 | | T | 27.000,00 | 07.01.2010 | 0 | 0,000 | 07.01.2010 | 27.000,00- | EUR | 27.000,00- | EUR | 570200 | G/322A/46801 | 32493 |
| 23.10.2009 | 02 | 6100008460 | 09.10.2009 | 1 | 31 | | T | 27.000,00 | 07.01.2010 | 0 | 0,000 | 07.01.2010 | 27.000,00- | EUR | 27.000,00- | EUR | 570200 | G/322A/46801 | 32493 |
| * Acreedor 1000016979 | | | | | | | | | | | | | 81.000,00- | EUR | 81.000,00- | EUR | | | |

Acreedor 100001698Sociedad SPEFResponsab.
Nombre AYUNTAMIENTO DE SAN PEDRO DEL PINAT
Calle LUIS MOLINA
CP 30740
Población SAN PEDRO DEL PINATAR
Región 30
Fecha clav 31.12.2009 País ES

| | | | | | | | | | | | | | | | | | | | |
|---|---|---|---|---|---|---|---|---|---|---|---|---|---|---|---|---|---|---|---|
| 30.10.2009 | OK | 6500004312 | 28.10.2009 | 1 | 31 | | T | 23.255,07 | 07.01.2010 | 0 | 0,000 | 07.01.2010 | 23.255,07- | EUR | 23.255,07- | EUR | 570200 | G/322A/46502 | 32496 |
| * Acreedor 1000016985 | | | | | | | | | | | | | 23.255,07- | EUR | 23.255,07- | EUR | | | |

Acreedor 100001699Sociedad SPEFResponsab.
Nombre AYUNTAMIENTO DE LA UNION
Calle SALVADOR PASCUAL
CP 30360
Población LA UNION
Región 30
Fecha clav 31.12.2009 País ES

| | | | | | | | | | | | | | | | | | | | |
|---|---|---|---|---|---|---|---|---|---|---|---|---|---|---|---|---|---|---|---|
| 28.10.2009 | OK | 6500004272 | 22.10.2009 | 1 | 31 | | T | 22.973,67 | 07.01.2010 | 0 | 0,000 | 07.01.2010 | 22.973,67- | EUR | 22.973,67- | EUR | 570200 | G/322A/46501 | 32495 |
| * Acreedor 1000016990 | | | | | | | | | | | | | 22.973,67- | EUR | 22.973,67- | EUR | | | |

Acreedor 100001699Sociedad SPEFResponsab.
Nombre AYUNTAMIENTO DE YECLA
Calle AYUNTAMIENTO
CP 30510
Población YECLA
Región 30
Fecha clav 31.12.2009 País ES

| | | | | | | | | | | | | | | | | | | | |
|---|---|---|---|---|---|---|---|---|---|---|---|---|---|---|---|---|---|---|---|
| 30.10.2009 | 02 | 6100008580 | 27.10.2009 | 1 | 31 | | T | 24.955,08 | 07.01.2010 | 0 | 0,000 | 07.01.2010 | 24.955,08- | EUR | 24.955,08- | EUR | 570200 | G/322A/46801 | 32493 |
| * Acreedor 1000016992 | | | | | | | | | | | | | 24.955,08- | EUR | 24.955,08- | EUR | | | |

Acreedor 100002065Sociedad SPEFResponsab.
Nombre LLAMAS PORTERO MIGUEL
Calle CEHEGIN
CP 30009
Población BULLAS
Región 30
Fecha clav 31.12.2009 País ES

| | | | | | | | | | | | | | | | | | | | |
|---|---|---|---|---|---|---|---|---|---|---|---|---|---|---|---|---|---|---|---|
| 16.10.2009 | 02 | 6100008330 | 29.09.2009 | 1 | 31 | E | T | 144,02 | 21.10.2009 | 0 | 0,000 | 21.10.2009 | 144,02- | EUR | 144,02- | EUR | 570200 | G/322A/47505 | 32561 |
| * Acreedor 1000020650 | | | | | | | | | | | | | 144,02- | EUR | 144,02- | EUR | | | |

# Cuenta General 2009

# Relación de Acreedores

Acreedor 1000031282Sociedad SPEFResponsab.
Nombre PEREZ REY FRANCISCO
Calle ROSARIO
CP 30300
Población CARTAGENA
Región 30
Fecha clav 31.12.2009 País ES

| | | | | | | | | | | | | | | | | | | | | |
|---|---|---|---|---|---|---|---|---|---|---|---|---|---|---|---|---|---|---|---|---|
| 29.10.2009 | 02 | 6100008087 | 23.09.2009 | | 1 | 31 | | T | 516,00 | 29.03.2010 | 0 | 0,000 | 29.03.2010 | 516,00- | EUR | 516,00- | EUR | 570300 | G/324A/48300 | 32481 |
| 19.11.2009 | 02 | 6100008910 | 05.11.2009 | | 1 | 31 | E | T | 670,32 | 23.11.2009 | 0 | 0,000 | 23.11.2009 | 670,32- | EUR | 670,32- | EUR | 570300 | G/324A/48300 | 32481 |

| | | | | |
|---|---|---|---|---|
| * Acreedor 1000031282 | 1.186,32- | EUR | 1.186,32- | EUR |

Acreedor 1000076511Sociedad SPEFResponsab.
Nombre YEPES MORA ANTONIA
Calle COMPOSITOR DAVID TEMPLADO
CP 30550
Población ABARAN
Región 30
Fecha clav 31.12.2009 País ES

| | | | | | | | | | | | | | | | | | | | | |
|---|---|---|---|---|---|---|---|---|---|---|---|---|---|---|---|---|---|---|---|---|
| 13.11.2009 | 02 | 6100009590 | 11.11.2009 | | 1 | 31 | E | T | 7.000,00 | 18.11.2009 | 0 | 0,000 | 18.11.2009 | 7.000,00- | EUR | 7.000,00- | EUR | 570200 | G/322A/47501 | 32498 |

| | | | | |
|---|---|---|---|---|
| * Acreedor 1000076511 | 7.000,00- | EUR | 7.000,00- | EUR |

Acreedor 1000077595Sociedad SPEFResponsab.
Nombre AGUAS DE CIEZA, SA
Calle CASA CONSISTORIAL
CP 30530
Población CIEZA
Región 30
Fecha clav 31.12.2009 País ES

| | | | | | | | | | | | | | | | | | | | | |
|---|---|---|---|---|---|---|---|---|---|---|---|---|---|---|---|---|---|---|---|---|
| 18.12.2009 | 02 | 6100009990 | 14.12.2009 | | 1 | 31 | | T | 37,18 | 05.01.2010 | 0 | 0,000 | 05.01.2010 | 37,18- | EUR | 37,18- | EUR | 570400 | G/312A/22101 | 33668 |
| 31.12.2009 | 02 | 6100010650 | 31.12.2009 | | 1 | 31 | | T | 60,55 | 29.03.2010 | 0 | 0,000 | 29.03.2010 | 60,55- | EUR | 60,55- | EUR | 570400 | G/312A/22101 | 33668 |

| | | | | |
|---|---|---|---|---|
| * Acreedor 1000077595 | 97,73- | EUR | 97,73- | EUR |

Acreedor 1000077709Sociedad SPEFResponsab.
Nombre CENTRO DE ESTETICA ROMA SL
Calle LIBERTAD,BLQ 1
CP 30009
Población MURCIA
Región 30
Fecha clav 31.12.2009 País ES

| | | | | | | | | | | | | | | | | | | | | |
|---|---|---|---|---|---|---|---|---|---|---|---|---|---|---|---|---|---|---|---|---|
| 14.10.2009 | DK | 6700000456 | 01.10.2009 | | 1 | 31 | | T | 6.000,00 | 05.01.2010 | 0 | 0,000 | 05.01.2010 | 6.000,00- | EUR | 6.000,00- | EUR | 570200 | G/322A/47501 | 32500 |

| | | | | |
|---|---|---|---|---|
| * Acreedor 1000077709 | 6.000,00- | EUR | 6.000,00- | EUR |

Acreedor 1000174356Sociedad SPEFResponsab.
Nombre NAVARRO MARTINEZ JUANA
Calle COLON
CP 30520
Población JUMILLA
Región 30
Fecha clav 31.12.2009 País ES

| | | | | | | | | | | | | | | | | | | | | |
|---|---|---|---|---|---|---|---|---|---|---|---|---|---|---|---|---|---|---|---|---|
| 19.11.2009 | 02 | 6100008747 | 05.11.2009 | | 1 | 31 | | T | 531,00 | 05.01.2010 | 0 | 0,000 | 05.01.2010 | 531,00- | EUR | 531,00- | EUR | 570300 | G/324B/48356 | 32573 |

| | | | | |
|---|---|---|---|---|
| * Acreedor 1000174356 | 531,00- | EUR | 531,00- | EUR |

Acreedor 1000264358Sociedad SPEFResponsab.
Nombre YEPES SOLANO JOSE MARIA
Calle MAESTROS BOLEROS
CP 30320

# Cuenta General 2009

## Relación de Acreedores

Población FUENTE ALAMO
Región 30
Fecha clav 31.12.2009 País ES

| | | | | | | | | | | | | | | | | | | | | |
|---|---|---|---|---|---|---|---|---|---|---|---|---|---|---|---|---|---|---|---|---|
| 29.10.2009 | 02 | 6100008020 | 23.09.2009 | 1 | 31 | E | T | 576,00 | 04.11.2009 | 0 | 0,000 | 04.11.2009 | 576,00- | EUR | 576,00- | EUR | 570300 | G/324A/48300 | | 32481 |
| * Acreedor 1000264354 | | | | | | | | | | | | | 576,00- | EUR | 576,00- | EUR | | | | |

Acreedor 100037843Sociedad SPEFResponsab.
Nombre RIOS MARTINEZ,PEDRO JOSE
Calle PRINCIPAL
CP 30609
Población ARCHENA
Región 30
Fecha clav 31.12.2009 País ES

| | | | | | | | | | | | | | | | | | | | | |
|---|---|---|---|---|---|---|---|---|---|---|---|---|---|---|---|---|---|---|---|---|
| 18.12.2009 | 02 | 6100009798 | 01.12.2009 | 1 | 31 | | T | 438,20 | 05.01.2010 | 0 | 0,000 | 05.01.2010 | 438,20- | EUR | 438,20- | EUR | 570100 | G/321A/22109 | | 34731 |
| * Acreedor 1000378436 | | | | | | | | | | | | | 438,20- | EUR | 438,20- | EUR | | | | |

Acreedor 100038048Sociedad SPEFResponsab.
Nombre BIEDMA GIMENEZ ISABEL
Calle HONDO
CP 30168
Población ERA ALTA
Región 30
Fecha clav 31.12.2009 País ES

| | | | | | | | | | | | | | | | | | | | | |
|---|---|---|---|---|---|---|---|---|---|---|---|---|---|---|---|---|---|---|---|---|
| 29.12.2009 | DK | 6700000833 | 17.11.2009 | 1 | 31 | | T | 2.400,00 | 05.01.2010 | 0 | 0,000 | 05.01.2010 | 2.400,00- | EUR | 2.400,00- | EUR | 570200 | G/322A/48109 | | 38662 |
| * Acreedor 1000380482 | | | | | | | | | | | | | 2.400,00- | EUR | 2.400,00- | EUR | | | | |

Acreedor 100038482Sociedad SPEFResponsab.
Nombre LOPEZ BARRERA RESURRECCION
Calle LA BOLERA
CP 30150
Población MURCIA
Región 30
Fecha clav 31.12.2009 País ES

| | | | | | | | | | | | | | | | | | | | | |
|---|---|---|---|---|---|---|---|---|---|---|---|---|---|---|---|---|---|---|---|---|
| 29.10.2009 | 02 | 6100008082 | 23.09.2009 | 1 | 31 | E | T | 972,00 | 04.11.2009 | 0 | 0,000 | 04.11.2009 | 972,00- | EUR | 972,00- | EUR | 570300 | G/324A/48300 | | 32481 |
| * Acreedor 1000384820 | | | | | | | | | | | | | 972,00- | EUR | 972,00- | EUR | | | | |

Acreedor 100030643Sociedad SPEFResponsab.
Nombre RUIZ SANCHEZ EULALIO
Calle CONSTITUCION
CP 30550
Población ABARAN
Región 30
Fecha clav 31.12.2009 País ES

| | | | | | | | | | | | | | | | | | | | | |
|---|---|---|---|---|---|---|---|---|---|---|---|---|---|---|---|---|---|---|---|---|
| 20.11.2009 | 02 | 6100009745 | 18.11.2009 | 1 | 31 | | T | 3.907,00 | 05.01.2010 | 0 | 0,000 | 05.01.2010 | 3.907,00- | EUR | 3.907,00- | EUR | 570200 | G/322A/47502 | | 32503 |
| * Acreedor 1000386439 | | | | | | | | | | | | | 3.907,00- | EUR | 3.907,00- | EUR | | | | |

Acreedor 100039637Sociedad SPEFResponsab.
Nombre MUÑOZ AZORIN MIGUEL ANGEL
Calle INFANTA MARIA TERESA
CP 30510
Población YECLA
Región 30
Fecha clav 31.12.2009 País ES

| | | | | | | | | | | | | | | | | | | | | |
|---|---|---|---|---|---|---|---|---|---|---|---|---|---|---|---|---|---|---|---|---|
| 14.10.2009 | DK | 6700000314 | 01.10.2009 | 1 | 31 | K | T | 6.000,00 | 20.10.2009 | 0 | 0,000 | 20.10.2009 | 6.000,00- | EUR | 6.000,00- | EUR | 570200 | G/322A/47501 | | 32500 |

# Cuenta General 2009

## Relación de Acreedores

| | | | | | | | | | | | | | | | | | | | |
|---|---|---|---|---|---|---|---|---|---|---|---|---|---|---|---|---|---|---|---|
| * Acreedor 1000396376 | | | | | | | | | | | | | 6.000,00- | EUR | 6.000,00- | EUR | | | |

Acreedor 100041129Sociedad SPEFResponsab.
Nombre SURARTE IMAGEN SAL
Calle MAYOR DE VILLANUEVA
CP 30570
Población MURCIA
Región 30
Fecha clav 31.12.2009 País ES

| | | | | | | | | | | | | | | | | | | | |
|---|---|---|---|---|---|---|---|---|---|---|---|---|---|---|---|---|---|---|---|
| 18.12.2009 | 02 | 6100009802 | 01.12.2009 | 1 | 31 | | T | 1.403,60 | 05.01.2010 | 0 | 0,000 | 05.01.2010 | 1.403,60- | EUR | 1.403,60- | EUR | 570300 | G/324A/22109 | 34732 |
| 28.12.2009 | 02 | 6100010417 | 17.12.2009 | 1 | 31 | | T | 580,00 | 05.01.2010 | 0 | 0,000 | 05.01.2010 | 580,00- | EUR | 580,00- | EUR | 570400 | G/312A/22109 | 33668 |
| 28.12.2009 | 02 | 6100010420 | 17.12.2009 | 1 | 31 | | T | 1.596,16 | 05.01.2010 | 0 | 0,000 | 05.01.2010 | 1.596,16- | EUR | 1.596,16- | EUR | 570400 | G/312A/22109 | 33660 |
| 28.12.2009 | 02 | 6100010421 | 17.12.2009 | 1 | 31 | | T | 1.113,60 | 05.01.2010 | 0 | 0,000 | 05.01.2010 | 1.113,60- | EUR | 1.113,60- | EUR | 570400 | G/312A/22109 | 33660 |
| * Acreedor 1000411294 | | | | | | | | | | | | | 4.693,36- | EUR | 4.693,36- | EUR | | | |

Acreedor 100041387Sociedad SPEFResponsab.
Nombre ASESORIA LABORAL ALDALADEJO SL
Calle PANTANO DE ALFONSO XIII
CP 30740
Población S PEDRO PINA
Región 30
Fecha clav 31.12.2009 País ES

| | | | | | | | | | | | | | | | | | | | |
|---|---|---|---|---|---|---|---|---|---|---|---|---|---|---|---|---|---|---|---|
| 14.10.2009 | DX | 6700000433 | 01.10.2009 | 1 | 31 | | T | 6.000,00 | 05.01.2010 | 0 | 0,000 | 05.01.2010 | 6.000,00- | EUR | 6.000,00- | EUR | 570200 | G/322A/47501 | 32500 |
| * Acreedor 1000413877 | | | | | | | | | | | | | 6.000,00- | EUR | 6.000,00- | EUR | | | |

Acreedor 100043201Sociedad SPEFResponsab.
Nombre CARCELES MORA MARTIN
Calle SANTA TERESA
CP 30005
Población MURCIA
Región 30
Fecha clav 31.12.2009 País ES

| | | | | | | | | | | | | | | | | | | | |
|---|---|---|---|---|---|---|---|---|---|---|---|---|---|---|---|---|---|---|---|
| 19.11.2009 | 02 | 6100008764 | 05.11.2009 | 1 | 31 | E | T | 468,00 | 23.11.2009 | 0 | 0,000 | 23.11.2009 | 460,00- | EUR | 468,00- | EUR | 570300 | G/324B/48356 | 32573 |
| * Acreedor 1000432017 | | | | | | | | | | | | | 468,00- | EUR | 468,00- | EUR | | | |

Acreedor 100045266Sociedad SPEFResponsab.
Nombre SUPERDECOR MURCIA SL
Calle MEDICO SOLER
CP 30820
Población ALCANTARILLA
Región 30
Fecha clav 31.12.2009 País ES

| | | | | | | | | | | | | | | | | | | | |
|---|---|---|---|---|---|---|---|---|---|---|---|---|---|---|---|---|---|---|---|
| 30.12.2009 | 02 | 6100010630 | 30.12.2009 | 1 | 31 | | T | 231,58 | 05.01.2010 | 0 | 0,000 | 05.01.2010 | 231,58- | EUR | 231,58- | EUR | 570400 | G/312A/22109 | 33668 |
| * Acreedor 1000452661 | | | | | | | | | | | | | 231,58- | EUR | 231,58- | EUR | | | |

Acreedor 100046437Sociedad SPEFResponsab.
Nombre MORENO NAVARRO RAUL
Calle ANTONIO LAORDEN
CP 30140
Población SANTOMERA
Región 30
Fecha clav 31.12.2009 País ES

| | | | | | | | | | | | | | | | | | | | |
|---|---|---|---|---|---|---|---|---|---|---|---|---|---|---|---|---|---|---|---|
| 29.10.2009 | 02 | 6100008148 | 23.09.2009 | 1 | 31 | E | T | 513,76 | 04.11.2009 | 0 | 0,000 | 04.11.2009 | 513,76- | EUR | 513,76- | EUR | 570300 | G/324A/48300 | 32481 |
| * Acreedor 1000464374 | | | | | | | | | | | | | 513,76- | EUR | 513,76- | EUR | | | |

Acreedor 100047065Sociedad SPEFResponsab.

# Cuenta General 2009

# Relación de Acreedores

Nombre LOPEZ GOMARIZ FRANCISCO ANTONIO
Calle REMEDIOS
CP 30620
Población FORTUNA
Región 30
Fecha clav 31.12.2009 País ES

| | | | | | | | | | | | | | | | | | | |
|---|---|---|---|---|---|---|---|---|---|---|---|---|---|---|---|---|---|---|
| | 29.10.2009 | 02 | 6100008205 | 23.09.2009 | 1 | 31 | E | T | 83,60 | 05.01.2010 | 0 | 0,000 | 05.01.2010 | 83,60- | EUR | 83,60- | EUR | 570300 G/324A/48300 32481 |
| • Acreedor 1000470650 | | | | | | | | | | | | | | 83,60- | EUR | 83,60- | EUR | |

Acreedor 1000472587 Sociedad SPEFResponsab.
Nombre LOPEZ LOPEZ,MODESTA
Calle JOSE DOVAL
CP 30820
Población ALCANTARILLA
Región 30
Fecha clav 31.12.2009 País ES

| | | | | | | | | | | | | | | | | | | |
|---|---|---|---|---|---|---|---|---|---|---|---|---|---|---|---|---|---|---|
| | 11.11.2009 | 02 | 6100009421 | 09.11.2009 | 1 | 31 | E | T | 7.000,00 | 18.11.2009 | 0 | 0,000 | 18.11.2009 | 7.000,00- | EUR | 7.000,00- | EUR | 570200 G/322A/47501 32498 |
| • Acreedor 1000472587 | | | | | | | | | | | | | | 7.000,00- | EUR | 7.000,00- | EUR | |

Acreedor 1000472635 Sociedad SPEFResponsab.
Nombre MAYOR VICENTE VIRGINIA
Calle DR J LOPEZ LORENTE
CP 30892
Población LIBRILLA
Región 30
Fecha clav 31.12.2009 País ES

| | | | | | | | | | | | | | | | | | | |
|---|---|---|---|---|---|---|---|---|---|---|---|---|---|---|---|---|---|---|
| | 29.12.2009 | DK | 6700000836 | 17.11.2009 | 1 | 31 | | T | 1.200,00 | 05.01.2010 | 0 | 0,000 | 05.01.2010 | 1.200,00- | EUR | 1.200,00- | EUR | 570200 G/322A/48109 38662 |
| • Acreedor 1000472635 | | | | | | | | | | | | | | 1.200,00- | EUR | 1.200,00- | EUR | |

Acreedor 1000477577 Sociedad SPEFResponsab.
Nombre MORENO GARCIA ANA BELEN
Calle ENRIQUE GRANADOS
CP 30840
Población ALHAMA MURCI
Región 30
Fecha clav 31.12.2009 País ES

| | | | | | | | | | | | | | | | | | | |
|---|---|---|---|---|---|---|---|---|---|---|---|---|---|---|---|---|---|---|
| | 29.12.2009 | DK | 6700000837 | 17.11.2009 | 1 | 31 | | T | 1.200,00 | 05.01.2010 | 0 | 0,000 | 05.01.2010 | 1.200,00- | EUR | 1.200,00- | EUR | 570200 G/322A/48109 38662 |
| • Acreedor 1000477577 | | | | | | | | | | | | | | 1.200,00- | EUR | 1.200,00- | EUR | |

Acreedor 1000504960 Sociedad SPEFResponsab.
Nombre PEREZ MARTINEZ JOSE ANTONIO
Calle CURATO
CP 30440
Población MORATALLA
Región 30
Fecha clav 31.12.2009 País ES

| | | | | | | | | | | | | | | | | | | |
|---|---|---|---|---|---|---|---|---|---|---|---|---|---|---|---|---|---|---|
| | 29.10.2009 | 02 | 6100008217 | 23.09.2009 | 1 | 31 | | T | 100,32 | 05.01.2010 | 0 | 0,000 | 05.01.2010 | 100,32- | EUR | 100,32- | EUR | 570300 G/324A/48300 32481 |
| • Acreedor 1000504960 | | | | | | | | | | | | | | 100,32- | EUR | 100,32- | EUR | |

Acreedor 1000515598 Sociedad SPEFResponsab.
Nombre FERNANDEZ CRUZ ANTONIO JOSE
Calle MARTIN GUARDIOLA
CP 30520
Población JUMILLA
Región 30
Fecha clav 31.12.2009 País ES

# Cuenta General 2009

## Relación de Acreedores

| | | | | | | | | | | | | | | | | | | | | | |
|---|---|---|---|---|---|---|---|---|---|---|---|---|---|---|---|---|---|---|---|---|---|
| 14.10.2009 | DK | 6700000405 | 01.10.2009 | | 1 | 31 | | T | 8.000,00 | 05.01.2010 | 0 | 0,000 | 05.01.2010 | 8.000,00- | EUR | 8.000,00- | EUR | 570200 | G/322A/47501 | | 32500 |
| • Acreedor 1000515597 | | | | | | | | | | | | | | 8.000,00- | EUR | 8.000,00- | EUR | | | | |

Acreedor 100051617Sociedad SPEFResponsab.
Nombre MARTINEZ SANCHEZ SALVADOR
Calle ORELLANA
CP 30400
Población CARAVACA
Región 30
Fecha clav 31.12.2009 País ES

| | | | | | | | | | | | | | | | | | | | | | |
|---|---|---|---|---|---|---|---|---|---|---|---|---|---|---|---|---|---|---|---|---|---|
| 19.11.2009 | 02 | 6100009697 | 16.11.2009 | | 1 | 31 | E | T | 372,54 | 23.11.2009 | 0 | 0,000 | 23.11.2009 | 372,54- | EUR | 372,54- | EUR | 570200 | G/322A/47505 | | 32561 |
| • Acreedor 1000516179 | | | | | | | | | | | | | | 372,54- | EUR | 372,54- | EUR | | | | |

Acreedor 100057107Sociedad SPEFResponsab.
Nombre EMPRESA MUNICIPAL DE AGUAS Y SANEAM
Calle CIRCULAR
CP 30000
Población MURCIA
Región 30
Fecha clav 31.12.2009 País ES

| | | | | | | | | | | | | | | | | | | | | | |
|---|---|---|---|---|---|---|---|---|---|---|---|---|---|---|---|---|---|---|---|---|---|
| 30.12.2009 | 02 | 6100010639 | 30.12.2009 | | 1 | 31 | | T | 164,40 | 05.01.2010 | 0 | 0,000 | 05.01.2010 | 164,40- | EUR | 164,40- | EUR | 570400 | G/312A/22101 | | 33668 |
| 30.12.2009 | 02 | 6100010640 | 30.12.2009 | | 1 | 31 | | T | 156,30 | 05.01.2010 | 0 | 0,000 | 05.01.2010 | 156,38- | EUR | 156,38- | EUR | 570400 | G/312A/22101 | | 33660 |
| 30.12.2009 | 02 | 6100010641 | 30.12.2009 | | 1 | 31 | | T | 29,43 | 05.01.2010 | 0 | 0,000 | 05.01.2010 | 29,43- | EUR | 29,43- | EUR | 570400 | G/312A/22101 | | 33668 |
| 30.12.2009 | 02 | 6100010642 | 30.12.2009 | | 1 | 31 | | T | 116,05 | 05.01.2010 | 0 | 0,000 | 05.01.2010 | 116,05- | EUR | 116,05- | EUR | 570400 | G/312A/22101 | | 33668 |
| 30.12.2009 | 02 | 6100010643 | 30.12.2009 | | 1 | 31 | | T | 224,23 | 05.01.2010 | 0 | 0,000 | 05.01.2010 | 224,23- | EUR | 224,23- | EUR | 570400 | G/312A/22101 | | 33668 |
| 30.12.2009 | 02 | 6100010644 | 30.12.2009 | | 1 | 31 | | T | 29,43 | 05.01.2010 | 0 | 0,000 | 05.01.2010 | 29,43- | EUR | 29,43- | EUR | 570400 | G/312A/22101 | | 33668 |
| 30.12.2009 | 02 | 6100010645 | 30.12.2009 | | 1 | 31 | | T | 74,68 | 05.01.2010 | 0 | 0,000 | 05.01.2010 | 74,68- | EUR | 74,68- | EUR | 570400 | G/312A/22101 | | 33668 |
| • Acreedor 1000571070 | | | | | | | | | | | | | | 794,60- | EUR | 794,60- | EUR | | | | |

Acreedor 100057143Sociedad SPEFResponsab.
Nombre HORMATEX SDAD COOP
Calle IND.OESTE-ARTES OFICIOS
CP 30820
Población ALCANTARILLA
Región 30
Fecha clav 31.12.2009 País ES

| | | | | | | | | | | | | | | | | | | | | | |
|---|---|---|---|---|---|---|---|---|---|---|---|---|---|---|---|---|---|---|---|---|---|
| 30.12.2009 | 02 | 6100010635 | 30.12.2009 | | 1 | 31 | | T | 381,06 | 05.01.2010 | 0 | 0,000 | 05.01.2010 | 381,06- | EUR | 381,06- | EUR | 570300 | G/324A/22109 | | 34732 |
| • Acreedor 1000571433 | | | | | | | | | | | | | | 381,06- | EUR | 381,06- | EUR | | | | |

Acreedor 100057176Sociedad SPEFResponsab.
Nombre ASOC. DISCAP.FISICOS TOTANA
Calle VIRGEN DE LA MERCED
CP 30850
Población TOTANA
Región 30
Fecha clav 31.12.2009 País ES

| | | | | | | | | | | | | | | | | | | | | | |
|---|---|---|---|---|---|---|---|---|---|---|---|---|---|---|---|---|---|---|---|---|---|
| 30.12.2009 | OX | 6500006643 | 16.12.2009 | | 1 | 31 | | T | 21.000,00 | 05.01.2010 | 0 | 0,000 | 05.01.2010 | 21.000,00- | EUR | 21.000,00- | EUR | 570300 | G/324B/48356 | | 32467 |
| • Acreedor 1000571761 | | | | | | | | | | | | | | 21.000,00- | EUR | 21.000,00- | EUR | | | | |

Acreedor 100057176Sociedad SPEFResponsab.
Nombre CROEM CONFED.REG.ORG.EMPRESARIALES
Calle ACISCLO DIAZ
CP 30005
Población MURCIA
Región 30
Fecha clav 31.12.2009 País ES

# Cuenta General 2009

## Relación de Acreedores

```
|                    |30.12.2009|OK  |6500006795|21.12.2009|  | 1|31| | |T |  35.552,00 |05.01.2010| 0 |0,000 |05.01.2010| |  35.552,00-|EUR |  35.552,00-|EUR | |570300 |G/324B/48356 | |32464 |
|                    |30.12.2009|OK  |6500006796|21.12.2009|  | 1|31| | |T |  67.025,00 |05.01.2010| 0 |0,000 |05.01.2010| |  67.025,00-|EUR |  67.025,00-|EUR | |570300 |G/324B/48356 | |32464 |
|*  Acreedor 1000571765                                                                                               | 102.577,00-|EUR | 102.577,00-|EUR | |       |             | |      |
|Acreedor   100057179Sociedad   SPEFResponsab.
|                                       Nombre     APCOM - ECOJARDIN
|                                       Calle      MAYRENA.EL COPO
|                                       CP         30400
|                                       Población  CARAVACA
|                                       Región     30
|Fecha clav 31.12.2009                  País       ES
|                    |15.12.2009|02  |6100009903|09.12.2009|  | 1|31| | |T |     117,16 |05.01.2010| 0 |0,000 |05.01.2010| |     117,16-|EUR |     117,16-|EUR | |570400 |G/312A/22109 | |33668 |
|*  Acreedor 1000571796                                                                                               |     117,16-|EUR |     117,16-|EUR | |       |             | |      |
|Acreedor   100057181Sociedad   SPEFResponsab.
|                                       Nombre     COMISIONES OBRERAS DE LA REGION DE
|                                       Calle      CORBALAN
|                                       CP         30002
|                                       Población  MURCIA
|                                       Región     30
|Fecha clav 31.12.2009                  País       ES
|                    |30.12.2009|OK  |6500006696|18.12.2009|  | 1|31| | |T |  13.860,00 |05.01.2010| 0 |0,000 |05.01.2010| |  13.860,00-|EUR |  13.860,00-|EUR | |570300 |G/324B/48356 | |32464 |
|*  Acreedor 1000571810                                                                                               |  13.860,00-|EUR |  13.860,00-|EUR | |       |             | |      |
|Acreedor   100057186Sociedad   SPEFResponsab.
|                                       Nombre     ASOC COLUMBARES DE BENIAJAN-MURCIA
|                                       Calle      BENIAJAN-ADRIAN VIUDES
|                                       CP         30570
|                                       Población  MURCIA
|                                       Región     30
|Fecha clav 31.12.2009                  País       ES
|                    |30.12.2009|OK  |6500006658|17.12.2009|  | 1|31| | |T |  22.320,00 |05.01.2010| 0 |0,000 |05.01.2010| |  22.320,00-|EUR |  22.320,00-|EUR | |570300 |G/324B/48356 | |38650 |
|*  Acreedor 1000571860                                                                                               |  22.320,00-|EUR |  22.320,00-|EUR | |       |             | |      |
|Acreedor   100065084Sociedad   SPEFResponsab.
|                                       Nombre     MAGAÑA LOPEZ DANIEL
|                                       Calle      ESTACION
|                                       CP         30500
|                                       Población  MOLINA DE SEGURA
|                                       Región     30
|Fecha clav 31.12.2009                  País       ES
|                    |29.10.2009|02  |6100008129|23.09.2009|  | 1|31| | |T |      93,48 |05.01.2010| 0 |0,000 |05.01.2010| |      93,48-|EUR |      93,48-|EUR | |570300 |G/324A/48300 | |32481 |
|*  Acreedor 1000650849                                                                                               |      93,48-|EUR |      93,48-|EUR | |       |             | |      |
|Acreedor   100065490Sociedad   SPEFResponsab.
|                                       Nombre     TECNOLOGIAS DIGITALES DE COMUNICACI
|                                       Calle      CISNE
|                                       CP         30009
|                                       Población  MURCIA
|                                       Región     30
|Fecha clav 31.12.2009                  País       ES
|                    |30.12.2009|02  |6100010638|30.12.2009|  | 1|31| | |T |     360,99 |05.01.2010| 0 |0,000 |05.01.2010| |     360,99-|EUR |     360,99-|EUR |  570300 |G/324A/22109 | |34732 |
|*  Acreedor 1000654906                                                                                               |     360,99-|EUR |     360,99-|EUR | |       |             | |      |
```

Región de Murcia
Consejería de Educación, Formación y Empleo

Servicio Regional de Empleo y Formación

# Cuenta General 2009

## Relación de Acreedores

Acreedor 1000716655Sociedad SPEFResponsab.
Nombre AQUALIA- GESTION INTEGRAL DEL AGUA
Calle 1º DE MAYO. EDIF. TORRES BLANCAS
CP 30006
Población MURCIA
Región 30
Fecha clav 31.12.2009 País ES

| | | | | | | | | | | | | | | | | | | | | |
|---|---|---|---|---|---|---|---|---|---|---|---|---|---|---|---|---|---|---|---|---|
| 18.12.2009 | 02 | 6100010510 | 18.12.2009 | 1 | 31 | | T | 86,37 | 05.01.2010 | 0 | 0,000 | 05.01.2010 | 86,37- | EUR | 86,37- | EUR | 570400 | G/312A/22101 | | 33668 |
| 28.12.2009 | 02 | 6100010416 | 17.12.2009 | 1 | 31 | | T | 83,71 | 05.01.2010 | 0 | 0,000 | 05.01.2010 | 83,71- | EUR | 83,71- | EUR | 570400 | G/312A/22101 | | 33668 |
| 31.12.2009 | 02 | 6100010649 | 31.12.2009 | 1 | 31 | | T | 99,33 | 02.03.2010 | 0 | 0,000 | 02.03.2010 | 99,33- | EUR | 99,33- | EUR | 570400 | G/312A/22101 | | 33668 |
| 31.12.2009 | 02 | 6100010648 | 31.12.2009 | 1 | 31 | | T | 33,56 | 29.03.2010 | 0 | 0,000 | 29.03.2010 | 33,56- | EUR | 33,56- | EUR | 570400 | G/312A/22101 | | 33668 |
| 31.12.2009 | 02 | 6100010647 | 31.12.2009 | 1 | 31 | | T | 71,63 | 29.03.2010 | 0 | 0,000 | 29.03.2010 | 71,63- | EUR | 71,63- | EUR | 570400 | G/312A/22101 | | 33668 |
| 31.12.2009 | 02 | 6100010651 | 31.12.2009 | 1 | 31 | | T | 73,17 | 29.03.2010 | 0 | 0,000 | 29.03.2010 | 73,17- | EUR | 73,17- | EUR | 570400 | G/312A/22101 | | 33668 |
| * Acreedor 1000716658 | | | | | | | | | | | | | 447,77- | EUR | 447,77- | EUR | | | | |

Acreedor 1000720115Sociedad SPEFResponsab.
Nombre TUV RHEINLAND IBERICA, S.A.
Calle DE BURGOS
CP 28050
Población MADRID
Región 28
Fecha clav 31.12.2009 País ES

| | | | | | | | | | | | | | | | | | | | | |
|---|---|---|---|---|---|---|---|---|---|---|---|---|---|---|---|---|---|---|---|---|
| 18.12.2009 | 02 | 6100009794 | 01.12.2009 | 1 | 31 | | T | 3,50 | 05.01.2010 | 0 | 0,000 | 05.01.2010 | 3,50- | EUR | 3,50- | EUR | 570300 | G/324A/22502 | | 34732 |
| * Acreedor 1000720112 | | | | | | | | | | | | | 3,50- | EUR | 3,50- | EUR | | | | |

Acreedor 1000720405Sociedad SPEFResponsab.
Nombre SOCIEDAD ESTATAL CORREOS Y TELEGRAF
Calle VIA DUBLIN
CP 28042
Población MADRID
Región 28
Fecha clav 31.12.2009 País ES

| | | | | | | | | | | | | | | | | | | | | |
|---|---|---|---|---|---|---|---|---|---|---|---|---|---|---|---|---|---|---|---|---|
| 27.11.2009 | 02 | 6100009766 | 19.11.2009 | 1 | 31 | | T | 10.864,21 | 05.01.2010 | 0 | 0,000 | 05.01.2010 | 10.864,21- | EUR | 10.864,21- | EUR | 570400 | G/312A/22201 | | 33668 |
| 18.12.2009 | 02 | 6100009791 | 30.11.2009 | 1 | 31 | | T | 9.083,55 | 05.01.2010 | 0 | 0,000 | 05.01.2010 | 9.083,55- | EUR | 9.083,55- | EUR | 570100 | G/321A/22201 | | 34731 |
| 31.12.2009 | 02 | 6100010655 | 31.12.2009 | 1 | 31 | | T | 8.783,29 | 29.03.2010 | 0 | 0,000 | 29.03.2010 | 8.783,29- | EUR | 8.783,29- | EUR | 570100 | G/321A/22201 | | 34731 |
| * Acreedor 1000720405 | | | | | | | | | | | | | 28.731,05- | EUR | 28.731,05- | EUR | | | | |

Acreedor 1000732318Sociedad SPEFResponsab.
Nombre GONZALVEZ PEÑARANDA BARTOLOME
Calle LOS CLAVELES
CP 30007
Población MURCIA
Región 30
Fecha clav 31.12.2009 País ES

| | | | | | | | | | | | | | | | | | | | | |
|---|---|---|---|---|---|---|---|---|---|---|---|---|---|---|---|---|---|---|---|---|
| 14.10.2009 | DK | 6700000362 | 01.10.2009 | 1 | 31 | E | T | 6.000,00 | 04.11.2009 | 0 | 0,000 | 04.11.2009 | 6.000,00- | EUR | 6.000,00- | EUR | 570200 | G/322A/47501 | | 32500 |
| * Acreedor 1000732318 | | | | | | | | | | | | | 6.000,00- | EUR | 6.000,00- | EUR | | | | |

Acreedor 1000737737Sociedad SPEFResponsab.
Nombre VIVA AQUA SERVICE SPAIN, S.A.
Calle BROSQUIL, S/N
CP 46540
Población EL PUIG
Región 46
Fecha clav 31.12.2009 País ES

| | | | | | | | | | | | | | | | | | | | | |
|---|---|---|---|---|---|---|---|---|---|---|---|---|---|---|---|---|---|---|---|---|
| 18.12.2009 | 02 | 6100009790 | 30.11.2009 | 1 | 31 | | T | 291,57 | 05.01.2010 | 0 | 0,000 | 05.01.2010 | 291,57- | EUR | 291,57- | EUR | 570100 | G/321A/22109 | | 34731 |
| 18.12.2009 | 02 | 6100009795 | 01.12.2009 | 1 | 31 | | T | 246,23 | 05.01.2010 | 0 | 0,000 | 05.01.2010 | 246,23- | EUR | 246,23- | EUR | 570100 | G/321A/22109 | | 34731 |
| 28.12.2009 | 02 | 6100010555 | 23.12.2009 | 1 | 31 | | T | 336,88 | 05.01.2010 | 0 | 0,000 | 05.01.2010 | 336,88- | EUR | 336,88- | EUR | 570100 | G/321A/22109 | | 34731 |

# Relación de Acreedores

| | | | | | | | | |
|---|---|---|---|---|---|---|---|---|
| * Acreedor 1000737370 | 874,68- | EUR | 874,68- | EUR | | | | |

Acreedor 100084108 Sociedad SPEF Responsab.
Nombre MARTINEZ LOPEZ MARIA
Calle CEHEGIN
CP 30009
Población BULLAS
Región 30
Fecha clav 31.12.2009 País ES

| | | | | | | | | | | | | | | | | | | | | |
|---|---|---|---|---|---|---|---|---|---|---|---|---|---|---|---|---|---|---|---|---|
| 16.10.2009 | 02 | 6100008331 | 29.09.2009 | 1 | 31 | E | T | 150,47 | 21.10.2009 | 0 | 0,000 | 21.10.2009 | 150,47- | EUR | 150,47- | EUR | 570200 | G/322A/47505 | | 32561 |

| | | | | | | | | |
|---|---|---|---|---|---|---|---|---|
| * Acreedor 1000841083 | 150,47 | EUR | 150,47- | EUR | | | | |

Acreedor 100092534 Sociedad SPEF Responsab.
Nombre FERNANDEZ ALARCON MARIA ROSARIO
Calle MARCOS SANZ-LOS BELONES
CP 30385
Población CARTAGENA
Región 30
Fecha clav 31.12.2009 País ES

| | | | | | | | | | | | | | | | | | | | | |
|---|---|---|---|---|---|---|---|---|---|---|---|---|---|---|---|---|---|---|---|---|
| 29.12.2009 | DK | 6700000826 | 17.11.2009 | 1 | 31 | | T | 2.400,00 | 05.01.2010 | 0 | 0,000 | 05.01.2010 | 2.400,00- | EUR | 2.400,00- | EUR | 570200 | G/322A/48109 | | 38662 |

| | | | | | | | | |
|---|---|---|---|---|---|---|---|---|
| * Acreedor 1000925342 | 2.400,00- | EUR | 2.400,00- | EUR | | | | |

Acreedor 100096626 Sociedad SPEF Responsab.
Nombre MARTINEZ MARTINEZ JUAN CARLOS
Calle INFANTA MARIA TERESA
CP 30510
Población YECLA
Región 30
Fecha clav 31.12.2009 País ES

| | | | | | | | | | | | | | | | | | | | | |
|---|---|---|---|---|---|---|---|---|---|---|---|---|---|---|---|---|---|---|---|---|
| 19.11.2009 | 02 | 6100008776 | 05.11.2009 | 1 | 31 | E | T | 261,00 | 23.11.2009 | 0 | 0,000 | 23.11.2009 | 261,00- | EUR | 261,00- | EUR | 570300 | G/324B/48356 | | 32573 |

| | | | | | | | | |
|---|---|---|---|---|---|---|---|---|
| * Acreedor 1000966264 | 261,00- | EUR | 261,00- | EUR | | | | |

Acreedor 100102195 Sociedad SPEF Responsab.
Nombre YEPES GIMENEZ ANTONIO
Calle REYES CATOLICOS
CP 30530
Población CIEZA
Región 30
Fecha clav 31.12.2009 País ES

| | | | | | | | | | | | | | | | | | | | | |
|---|---|---|---|---|---|---|---|---|---|---|---|---|---|---|---|---|---|---|---|---|
| 13.11.2009 | CK | 6500004793 | 09.11.2009 | 1 | 31 | E | T | 434,00 | 11.12.2009 | 0 | 0,000 | 11.12.2009 | 434,00- | EUR | 434,00- | EUR | 570200 | G/322A/48199 | | 40064 |
| 10.12.2009 | CK | 6500005675 | 01.12.2009 | 1 | 31 | E | T | 420,00 | 10.12.2009 | 0 | 0,000 | 10.12.2009 | 420,00- | EUR | 420,00- | EUR | 570200 | G/322A/48199 | | 40064 |
| 21.12.2009 | CK | 6500006735 | 21.12.2009 | 1 | 31 | E | T | 434,00 | 22.12.2009 | 0 | 0,000 | 22.12.2009 | 434,00- | EUR | 434,00- | EUR | 570200 | G/322A/48199 | | 40064 |

| | | | | | | | | |
|---|---|---|---|---|---|---|---|---|
| * Acreedor 1001021950 | 1.288,00- | EUR | 1.288,00 | EUR | | | | |

Acreedor 100106240 Sociedad SPEF Responsab.
Nombre AYUSO MOMPEAN, MARIA DEL CARMEN
Calle PICO DE LA PANOCHA
CP 30009
Población MURCIA
Región 30
Fecha clav 31.12.2009 País ES

| | | | | | | | | | | | | | | | | | | | | |
|---|---|---|---|---|---|---|---|---|---|---|---|---|---|---|---|---|---|---|---|---|
| 20.11.2009 | DK | 6700000844 | 18.11.2009 | 1 | 31 | E | T | 1.800,00 | 23.11.2009 | 0 | 0,000 | 23.11.2009 | 1.800,00- | EUR | 1.800,00- | EUR | 570200 | G/322A/48109 | | 38662 |

| | | | | | | | | |
|---|---|---|---|---|---|---|---|---|
| * Acreedor 1001062408 | 1.800,00- | EUR | 1.800,00- | EUR | | | | |

Acreedor 100107650 Sociedad SPEF Responsab.

# Relación de Acreedores

```
|                                  Nombre      MARTINEZ BARRAGAN AMANDA
|                                  Calle       GABRIEL MIRO
|                                  CP          30640
|                                  Población   ABANILLA
|                                  Región      30
|Fecha clav 31.12.2009             País        ES
---------------------------------------------------------------------------------------------------------------------------------------------------------
|                    |13.11.2009|02  |6100009474|10.11.2009|   | 1|31| |  |T |     7.000,00 |05.01.2010| 0 |0,000 |05.01.2010| |    7.000,00-|EUR |    7.000,00-|EUR |  |570200   |G/322A/47501     |   |32498  |
---------------------------------------------------------------------------------------------------------------------------------------------------------
|*  Acreedor 1001076503                                                                                          |    7.000,00-|EUR |    7.000,00-|EUR |  |         |                 |   |       |
---------------------------------------------------------------------------------------------------------------------------------------------------------
|Acreedor   100108481Sociedad   SPEFResponsab.
|                                  Nombre      SANCHEZ GIL SILVIA
|                                  Calle       MENDEZ NUNEZ
|                                  CP          30840
|                                  Población   ALHAMA MURCI
|                                  Región      30
|Fecha clav 31.12.2009             País        ES
---------------------------------------------------------------------------------------------------------------------------------------------------------
|                    |29.12.2009|DK  |6700000825|17.11.2009|   | 1|31| |  |T |     1.200,00 |05.01.2010| 0 |0,000 |05.01.2010| |    1.200,00-|EUR |    1.200,00-|EUR |  |570200   |G/322A/48109     |   |38662  |
---------------------------------------------------------------------------------------------------------------------------------------------------------
|*  Acreedor 1001084819                                                                                          |    1.200,00-|EUR |    1.200,00-|EUR |  |         |                 |   |       |
---------------------------------------------------------------------------------------------------------------------------------------------------------
|Acreedor   100108705Sociedad   SPEFResponsab.
|                                  Nombre      PEÑALVER PEÑALVER ANTONIO
|                                  Calle       FRANCISCO HIDALGO
|                                  CP          30190
|                                  Población   ALGUDEITE
|                                  Región      30
|Fecha clav 31.12.2009             País        ES
---------------------------------------------------------------------------------------------------------------------------------------------------------
|                    |29.10.2009|02  |6100008128|23.09.2009|   | 1|31| |E |T |       381,90 |04.11.2009| 0 |0,000 |04.11.2009| |      381,90-|EUR |      381,90-|EUR |  |570300   |G/324A/48300     |   |32481  |
---------------------------------------------------------------------------------------------------------------------------------------------------------
|*  Acreedor 1001087050                                                                                          |      381,90-|EUR |      381,90-|EUR |  |         |                 |   |       |
---------------------------------------------------------------------------------------------------------------------------------------------------------
|Acreedor   100109211Sociedad   SPEFResponsab.
|                                  Nombre      GONZALEZ MARTINEZ, PEDRO JAVIER
|                                  Calle       SAN BLAS
|                                  CP          30520
|                                  Población   JUMILLA
|                                  Región      30
|Fecha clav 31.12.2009             País        ES
---------------------------------------------------------------------------------------------------------------------------------------------------------
|                    |29.10.2009|02  |6100008138|23.09.2009|   | 1|31| |E |T |        60,00 |05.01.2010| 0 |0,000 |05.01.2010| |       60,00-|EUR |       60,00-|EUR |  |570300   |G/324A/48300     |   |32481  |
---------------------------------------------------------------------------------------------------------------------------------------------------------
|*  Acreedor 1001092111                                                                                          |       60,00-|EUR |       60,00-|EUR |  |         |                 |   |       |
---------------------------------------------------------------------------------------------------------------------------------------------------------
|Acreedor   100110163Sociedad   SPEFResponsab.
|                                  Nombre      ALBALADEJO LOPEZ MARIA DE LOS ANGEL
|                                  Calle       ROCIO-COBATILLAS
|                                  CP          30163
|                                  Población   MURCIA
|                                  Región      30
|Fecha clav 31.12.2009             País        ES
---------------------------------------------------------------------------------------------------------------------------------------------------------
|                    |29.12.2009|DK  |6700000831|17.11.2009|   | 1|31| |  |T |     1.200,00 |05.01.2010| 0 |0,000 |05.01.2010| |    1.200,00-|EUR |    1.200,00-|EUR |  |570200   |G/322A/48109     |   |38662  |
---------------------------------------------------------------------------------------------------------------------------------------------------------
|*  Acreedor 1001101631                                                                                          |    1.200,00-|EUR |    1.200,00-|EUR |  |         |                 |   |       |
---------------------------------------------------------------------------------------------------------------------------------------------------------
|Acreedor   100110405Sociedad   SPEFResponsab.
|                                  Nombre      GOMEZ CARRASCO DIEGO
|                                  Calle       MEDICO GOMEZ
|                                  CP          30550
|                                  Población   ABARAN
|                                  Región      30
|Fecha clav 31.12.2009             País        ES
```

# Relación de Acreedores

| | | | | | | | | | | | | | | | | | | | | |
|---|---|---|---|---|---|---|---|---|---|---|---|---|---|---|---|---|---|---|---|---|
| | 29.10.2009 | 02 | 6100008158 | 23.09.2009 | 1 | 31 | E | T | 28,50 | 04.11.2009 | 0 | 0,000 | 04.11.2009 | 28,50- | EUR | 28,50- | EUR | 570300 | G/324A/48300 | 32481 |
| | 13.11.2009 | 02 | 6100009618 | 11.11.2009 | 1 | 31 | E | T | 6.000,00 | 18.11.2009 | 0 | 0,000 | 18.11.2009 | 6.000,00- | EUR | 6.000,00- | EUR | 570200 | G/322A/47501 | 32498 |
| * Acreedor 1001104051 | | | | | | | | | | | | | | 6.028,50- | EUR | 6.028,50- | EUR | | | |
| Acreedor 100112010 Sociedad SPEF Responsab.<br>Nombre CASALES PEÑALVER JOSE ANTONIO<br>Calle JOSE ANTONIO<br>CP 30190<br>Población ALBUDEITE<br>Región 30<br>Fecha clav 31.12.2009 País ES | | | | | | | | | | | | | | | | | | | | |
| | 19.11.2009 | 02 | 6100008786 | 05.11.2009 | 1 | 31 | E | T | 1.476,02 | 23.11.2009 | 0 | 0,000 | 23.11.2009 | 1.476,02- | EUR | 1.476,02- | EUR | 570300 | G/324B/48356 | 32573 |
| * Acreedor 1001120104 | | | | | | | | | | | | | | 1.476,02- | EUR | 1.476,02- | EUR | | | |
| Acreedor 100112238 Sociedad SPEF Responsab.<br>Nombre CARRILLO LOPEZ JOSEFA<br>Calle CANONICO FRANCO<br>CP 30500<br>Población MOLINA SEGUR<br>Región 30<br>Fecha clav 31.12.2009 País ES | | | | | | | | | | | | | | | | | | | | |
| | 29.12.2009 | DK | 6700000832 | 17.11.2009 | 1 | 31 | | T | 3.000,00 | 05.01.2010 | 0 | 0,000 | 05.01.2010 | 3.000,00- | EUR | 3.000,00- | EUR | 570200 | G/322A/48109 | 38662 |
| * Acreedor 1001122382 | | | | | | | | | | | | | | 3.000,00- | EUR | 3.000,00- | EUR | | | |
| Acreedor 100112391 Sociedad SPEF Responsab.<br>Nombre GARRIDO GARRIDO ANA BELEN<br>Calle ARGENTINA BO ASUNCION<br>CP 30600<br>Población ARCHENA<br>Región 30<br>Fecha clav 31.12.2009 País ES | | | | | | | | | | | | | | | | | | | | |
| | 29.12.2009 | DK | 6700000830 | 17.11.2009 | 1 | 31 | | T | 4.800,00 | 05.01.2010 | 0 | 0,000 | 05.01.2010 | 4.800,00- | EUR | 4.800,00- | EUR | 570200 | G/322A/48109 | 38662 |
| * Acreedor 1001123913 | | | | | | | | | | | | | | 4.800,00- | EUR | 4.800,00- | EUR | | | |
| Acreedor 100112619 Sociedad SPEF Responsab.<br>Nombre LOPEZ LOPEZ ANA BELEN<br>Calle PUEBLA DE SOTO-CALVARIO<br>CP 30836<br>Población MURCIA<br>Región 30<br>Fecha clav 31.12.2009 País ES | | | | | | | | | | | | | | | | | | | | |
| | 29.12.2009 | DK | 6700000835 | 17.11.2009 | 1 | 31 | | T | 4.800,00 | 05.01.2010 | 0 | 0,000 | 05.01.2010 | 4.800,00- | EUR | 4.800,00- | EUR | 570200 | G/322A/48109 | 38662 |
| * Acreedor 1001126196 | | | | | | | | | | | | | | 4.800,00- | EUR | 4.800,00- | EUR | | | |
| Acreedor 100114715 Sociedad SPEF Responsab.<br>Nombre ESCRIBANO TURPIN FRANCISCO<br>Calle DOLORES_LAS FLORES<br>CP 30011<br>Población MURCIA<br>Región 30<br>Fecha clav 31.12.2009 País ES | | | | | | | | | | | | | | | | | | | | |
| | 19.11.2009 | 02 | 6100009003 | 05.11.2009 | 1 | 31 | E | T | 352,26 | 23.11.2009 | 0 | 0,000 | 23.11.2009 | 352,26- | EUR | 352,26- | EUR | 570300 | G/324A/48300 | 32481 |
| * Acreedor 1001147152 | | | | | | | | | | | | | | 352,26- | EUR | 352,26- | EUR | | | |

# Cuenta General 2009

# Relación de Acreedores

Acreedor 100119143 Sociedad SPEF Responsab.
Nombre ALFARO MARIN ELISA
Calle GRAN VIA
CP 30530
Población CIEZA
Región 30
Fecha clav 31.12.2009 País ES

| | | | | | | | | | | | | | | | | | | |
|---|---|---|---|---|---|---|---|---|---|---|---|---|---|---|---|---|---|---|
| 29.12.2009 | DK | 6700000829 | 17.11.2009 | 1 | 31 | | T | 4.800,00 | 05.01.2010 | 0 | 0,000 | 05.01.2010 | 4.800,00- | EUR | 4.800,00- | EUR | 570200 | G/322A/48109 | 38662 |
| * Acreedor 1001191432 | | | | | | | | | | | | | 4.800,00- | EUR | 4.800,00- | EUR | | | |

Acreedor 100119147 Sociedad SPEF Responsab.
Nombre ABELLAN ABELLAN ANTONIA
Calle DE SAN JOSE
CP 30520
Población JUMILLA
Región 30
Fecha clav 31.12.2009 País ES

| | | | | | | | | | | | | | | | | | | | |
|---|---|---|---|---|---|---|---|---|---|---|---|---|---|---|---|---|---|---|---|
| 11.11.2009 | 02 | 6100009425 | 09.11.2009 | 1 | 31 | E | T | 7.000,00 | 18.11.2009 | 0 | 0,000 | 18.11.2009 | 7.000,00- | EUR | 7.000,00- | EUR | 570200 | G/322A/47501 | 32498 |
| * Acreedor 1001191475 | | | | | | | | | | | | | 7.000,00- | EUR | 7.000,00- | EUR | | | |

Acreedor 100120004 Sociedad SPEF Responsab.
Nombre BAÑO CUESTA LAURA
Calle GERMAN GALINDO
CP 30420
Población CALASPARRA
Región 30
Fecha clav 31.12.2009 País ES

| | | | | | | | | | | | | | | | | | | | |
|---|---|---|---|---|---|---|---|---|---|---|---|---|---|---|---|---|---|---|---|
| 29.12.2009 | DK | 6700000827 | 17.11.2009 | 1 | 31 | | T | 2.400,00 | 05.01.2010 | 0 | 0,000 | 05.01.2010 | 2.400,00- | EUR | 2.400,00- | EUR | 570200 | G/322A/48109 | 38662 |
| * Acreedor 1001200049 | | | | | | | | | | | | | 2.400,00- | EUR | 2.400,00- | EUR | | | |

Acreedor 100123894 Sociedad SPEF Responsab.
Nombre ASOC DE JOVENES EMPRESARIOS DE CART
Calle CARLOS III-ED. C.O.E.C.
CP 30201
Población CARTAGENA
Región 30
Fecha clav 31.12.2009 País ES

| | | | | | | | | | | | | | | | | | | | |
|---|---|---|---|---|---|---|---|---|---|---|---|---|---|---|---|---|---|---|---|
| 29.10.2009 | OK | 6500004259 | 21.10.2009 | 1 | 31 | | T | 22.520,63 | 05.01.2010 | 0 | 0,000 | 05.01.2010 | 22.520,63- | EUR | 22.520,63- | EUR | 570200 | G/322A/48505 | 32562 |
| * Acreedor 1001238946 | | | | | | | | | | | | | 22.520,63- | EUR | 22.520,63- | EUR | | | |

Acreedor 100128894 Sociedad SPEF Responsab.
Nombre SOLRED, S.A.
Calle VÍA DE LOS POBLADOS
CP 28033
Población MADRID
Región 28
Fecha clav 31.12.2009 País ES

| | | | | | | | | | | | | | | | | | | | |
|---|---|---|---|---|---|---|---|---|---|---|---|---|---|---|---|---|---|---|---|
| 18.12.2009 | OK | 6500006697 | 18.12.2009 | 1 | 31 | | T | 309,47 | 05.01.2010 | 0 | 0,000 | 05.01.2010 | 309,47- | EUR | 309,47- | EUR | 570100 | G/321A/22103 | 34731 |
| 28.12.2009 | CK | 6500006672 | 17.12.2009 | 1 | 31 | | T | 300,30 | 05.01.2010 | 0 | 0,000 | 05.01.2010 | 300,30- | EUR | 300,30- | EUR | 570100 | G/321A/22103 | 34731 |
| 31.12.2009 | CK | 6500006828 | 31.12.2009 | 1 | 31 | | T | 351,22 | 02.03.2010 | 0 | 0,000 | 02.03.2010 | 351,22- | EUR | 351,22- | EUR | 570100 | G/321A/22103 | 34731 |
| * Acreedor 1001288947 | | | | | | | | | | | | | 960,99- | EUR | 960,99- | EUR | | | |

Acreedor 100130035 Sociedad SPEF Responsab.
Nombre ENTIDAD REGIONAL DE SANEAMIENO Y DE
Calle MADRE PAULA GIL CANO-JEME
CP 30009

# Cuenta General 2009

## Relación de Acreedores

Población MURCIA
Región 30
Fecha clav 31.12.2009 País ES

| | | | | | | | | | | | | | | | | | | | |
|---|---|---|---|---|---|---|---|---|---|---|---|---|---|---|---|---|---|---|---|
| 18.12.2009 | 02 | 6100009792 | 01.12.2009 | 1 | 31 | | A | 536,89 | 05.01.2010 | 0 | 0,000 | 05.01.2010 | 536,89- | EUR | 536,89- | EUR | 570300 | G/324A/22101 | 34732 |
| * Acreedor 1001300354 | | | | | | | | | | | | | 536,89 | EUR | 536,89- | EUR | | | |

Acreedor 1001308764 Sociedad SPEFResponsab.
Nombre INDRA SISTEMAS, S.A.
Calle BRUSELAS
CP 28108
Población ALCOBENDAS
Región 28
Fecha clav 31.12.2009 País ES

| | | | | | | | | | | | | | | | | | | | |
|---|---|---|---|---|---|---|---|---|---|---|---|---|---|---|---|---|---|---|---|
| 28.12.2009 | OK | 6500006673 | 17.12.2009 | 1 | 31 | | T | 405,40 | 05.01.2010 | 0 | 0,000 | 05.01.2010 | 405,40- | EUR | 405,40- | EUR | 570100 | G/321A/22200 | 34731 |
| 28.12.2009 | OK | 6500006674 | 17.12.2009 | 1 | 31 | | T | 1.367,55 | 05.01.2010 | 0 | 0,000 | 05.01.2010 | 1.367,55- | EUR | 1.367,55- | EUR | 570100 | G/321A/22200 | 34731 |
| 28.12.2009 | OK | 6500006675 | 17.12.2009 | 1 | 31 | | T | 797,44 | 05.01.2010 | 0 | 0,000 | 05.01.2010 | 797,44- | EUR | 797,44- | EUR | 570300 | G/324A/22200 | 34732 |
| 28.12.2009 | OK | 6500006676 | 17.12.2009 | 1 | 31 | | T | 2.572,33 | 05.01.2010 | 0 | 0,000 | 05.01.2010 | 2.572,33- | EUR | 2.572,33- | EUR | 570400 | G/312A/22200 | 33668 |
| 31.12.2009 | OK | 6500006825 | 31.12.2009 | 1 | 31 | | T | 1.772,95 | 02.03.2010 | 0 | 0,000 | 02.03.2010 | 1.772,95- | EUR | 1.772,95- | EUR | 570100 | G/321A/22200 | 34731 |
| 31.12.2009 | OK | 6500006826 | 31.12.2009 | 1 | 31 | | T | 797,45 | 02.03.2010 | 0 | 0,000 | 02.03.2010 | 797,45- | EUR | 797,45- | EUR | 570300 | G/324A/22200 | 34732 |
| 31.12.2009 | OK | 6500006827 | 31.12.2009 | 1 | 31 | | T | 2.572,32 | 29.03.2010 | 0 | 0,000 | 29.03.2010 | 2.572,32- | EUR | 2.572,32- | EUR | 570400 | G/312A/22200 | 33668 |
| * Acreedor 1001308764 | | | | | | | | | | | | | 10.285,44- | EUR | 10.285,44- | EUR | | | |

Acreedor 1001359589 Sociedad SPEFResponsab.
Nombre SALINAS LOZANO, ANDREA LILIANA
Calle ENRIQUE MARTINEZ MUÑOZ
CP 30204
Población CARTAGENA
Región 30
Fecha clav 31.12.2009 País ES

| | | | | | | | | | | | | | | | | | | | |
|---|---|---|---|---|---|---|---|---|---|---|---|---|---|---|---|---|---|---|---|
| 29.12.2009 | DK | 6700000820 | 17.12.2009 | 1 | 31 | | T | 2.400,00 | 05.01.2010 | 0 | 0,000 | 05.01.2010 | 2.400,00- | EUR | 2.400,00- | EUR | 570200 | G/322A/48109 | 38662 |
| * Acreedor 1001359589 | | | | | | | | | | | | | 2.400,00- | EUR | 2.400,00- | EUR | | | |

Acreedor 1001386204 Sociedad SPEFResponsab.
Nombre EMPRESA DE OCIO INFANTIL CAJA DE MU
Calle LOS VIENTOS-SANTA CRUZ
CP 30500
Población MOLINA SEGUR
Región 30
Fecha clav 31.12.2009 País ES

| | | | | | | | | | | | | | | | | | | | |
|---|---|---|---|---|---|---|---|---|---|---|---|---|---|---|---|---|---|---|---|
| 01.10.2009 | DK | 6700000208 | 23.09.2009 | 1 | 31 | E | T | 2.700,00 | 14.10.2009 | 0 | 0,000 | 14.10.2009 | 2.700,00- | EUR | 2.700,00- | EUR | 570200 | G/322A/47507 | 32577 |
| * Acreedor 1001386204 | | | | | | | | | | | | | 2.700,00- | EUR | 2.700,00- | EUR | | | |

Acreedor 1001408747 Sociedad SPEFResponsab.
Nombre INSOAL, S.L.U
Calle MANOLETE
CP 30500
Población MOLINA DE SEGURA
Región 30
Fecha clav 31.12.2009 País ES

| | | | | | | | | | | | | | | | | | | | |
|---|---|---|---|---|---|---|---|---|---|---|---|---|---|---|---|---|---|---|---|
| 20.11.2009 | 02 | 6100009753 | 18.11.2009 | 1 | 31 | E | T | 3.907,00 | 23.11.2009 | 0 | 0,000 | 23.11.2009 | 3.907,00 | EUR | 3.907,00- | EUR | 570200 | G/322A/47502 | 32503 |
| * Acreedor 1001408747 | | | | | | | | | | | | | 3.907,00- | EUR | 3.907,00- | EUR | | | |

Acreedor 1001423755 Sociedad SPEFResponsab.
Nombre RUIZ VIVES, JOSE MANUEL
Calle ALGEZARES-RAMON Y CAJAL
CP 30157

# Cuenta General 2009

# Relación de Acreedores

Población MURCIA
Región 30
Fecha clav 31.12.2009 País ES

| | | | | | | | | | | | | | | | | | | | | | |
|---|---|---|---|---|---|---|---|---|---|---|---|---|---|---|---|---|---|---|---|---|---|
| | 14.10.2009 | DK | 6700000340 | 01.10.2009 | | 1 | 31 | C | T | 6.600,00 | 04.11.2009 | 0 | 0,000 | 04.11.2009 | 6.600,00- | EUR | 6.600,00- | EUR | 570200 | G/322A/47501 | 32500 |
| * Acreedor 1001423750 | | | | | | | | | | | | | | | 6.600,00- | EUR | 6.600,00- | EUR | | | |

Acreedor 100143449Sociedad SPEFResponsab.
Nombre ANDUJAR VILLAJOS JOSE ABEL
Calle LEVANTE
CP 30158
Población MURCIA
Región 30
Fecha clav 31.12.2009 País ES

| | | | | | | | | | | | | | | | | | | | | | |
|---|---|---|---|---|---|---|---|---|---|---|---|---|---|---|---|---|---|---|---|---|---|
| | 19.11.2009 | 02 | 6100008770 | 05.11.2009 | | 1 | 31 | E | T | 243,00 | 23.11.2009 | 0 | 0,000 | 23.11.2009 | 243,00- | EUR | 243,00- | EUR | 570300 | G/324B/48356 | 32573 |
| * Acreedor 1001434490 | | | | | | | | | | | | | | | 243,00- | EUR | 243,00- | EUR | | | |

Acreedor 100144915Sociedad SPEFResponsab.
Nombre SILVA IGLESIAS,JUAN MANUEL
Calle VIA HERCULEA
CP 30366
Población CARTAGENA
Región 30
Fecha clav 31.12.2009 País ES

| | | | | | | | | | | | | | | | | | | | | | |
|---|---|---|---|---|---|---|---|---|---|---|---|---|---|---|---|---|---|---|---|---|---|
| | 14.10.2009 | DK | 6700000401 | 01.10.2009 | | 1 | 31 | | T | 6.000,00 | 05.01.2010 | 0 | 0,000 | 05.01.2010 | 6.000,00- | EUR | 6.000,00- | EUR | 570200 | G/322A/47501 | 32500 |
| * Acreedor 1001449158 | | | | | | | | | | | | | | | 6.000,00- | EUR | 6.000,00- | EUR | | | |

Acreedor 100145840Sociedad SPEFResponsab.
Nombre GUTIERREZ MOYA, JULIO CESAR
Calle DOS DE MAYO
CP 30820
Población ALCANTARILLA
Región 30
Fecha clav 31.12.2009 País ES

| | | | | | | | | | | | | | | | | | | | | | |
|---|---|---|---|---|---|---|---|---|---|---|---|---|---|---|---|---|---|---|---|---|---|
| | 29.10.2009 | 02 | 6100008258 | 23.09.2009 | | 1 | 31 | E | T | 475,38 | 04.11.2009 | 0 | 0,000 | 04.11.2009 | 475,38- | EUR | 475,38- | EUR | 570300 | G/324A/48300 | 32481 |
| * Acreedor 1001458401 | | | | | | | | | | | | | | | 475,38- | EUR | 475,38- | EUR | | | |

Acreedor 100146118Sociedad SPEFResponsab.
Nombre CABLEUROPA S.A.
Calle BASAURI,7-9 URBANIZACIÓN LA FLORIDA
CP 28023
Población MADRID
Región 28
Fecha clav 31.12.2009 País ES

| | | | | | | | | | | | | | | | | | | | | | |
|---|---|---|---|---|---|---|---|---|---|---|---|---|---|---|---|---|---|---|---|---|---|
| | 30.12.2009 | OK | 6500006808 | 30.12.2009 | | 1 | 31 | | T | 418,43 | 26.01.2010 | 0 | 0,000 | 26.01.2010 | 418,43- | EUR | 418,43- | EUR | 570100 | G/321A/22200 | 34731 |
| | 30.12.2009 | OK | 6500006810 | 30.12.2009 | | 1 | 31 | | T | 606,77 | 26.01.2010 | 0 | 0,000 | 26.01.2010 | 606,77- | EUR | 606,77- | EUR | 570400 | G/312A/22200 | 33668 |
| | 30.12.2009 | OK | 6500006809 | 30.12.2009 | | 1 | 31 | | T | 188,28 | 29.03.2010 | 0 | 0,000 | 29.03.2010 | 188,28- | EUR | 188,28- | EUR | 570300 | G/324A/22200 | 34732 |
| * Acreedor 1001461184 | | | | | | | | | | | | | | | 1.213,48- | EUR | 1.213,48- | EUR | | | |

Acreedor 100146698Sociedad SPEFResponsab.
Nombre BT ESPAÑA COMPAÑIA DE SERVICIOS GLO
Calle SALVADOR DE MADARIAGA
CP 28027
Población MADRID
Región 28
Fecha clav 31.12.2009 País ES

# Cuenta General 2009

## Relación de Acreedores

| | | | | | | | | | | | | | | | | | | | |
|---|---|---|---|---|---|---|---|---|---|---|---|---|---|---|---|---|---|---|---|
| | 18.12.2009 | OK | 6500006698 | 18.12.2009 | 1 | 31 | | T | 418,44 | 05.01.2010 | 0 | 0,000 | 05.01.2010 | 418,44- | EUR | 418,44- | EUR | 570100 | G/321A/22200 | 34731 |
| | 18.12.2009 | OK | 6500006699 | 18.12.2009 | 1 | 31 | | T | 188,28 | 05.01.2010 | 0 | 0,000 | 05.01.2010 | 188,28- | EUR | 188,28- | EUR | 570300 | G/324A/22200 | 34732 |
| | 18.12.2009 | OK | 6500006700 | 18.12.2009 | 1 | 31 | | T | 606,76 | 05.01.2010 | 0 | 0,000 | 05.01.2010 | 606,76- | EUR | 606,76- | EUR | 570400 | G/312A/22200 | 33668 |
| * Acreedor 1001466980 | | | | | | | | | | | | | | 1.213,48- | EUR | 1.213,48- | EUR | | | |

Acreedor 100146960Sociedad SPEFResponsab.
Nombre MENDOZA GAMBARINI,ALFREDO
Calle LA GLORIA
CP 30500
Población MOLINA DE SEGURA
Región 30
Fecha clav 31.12.2009 País ES

| | | | | | | | | | | | | | | | | | | | |
|---|---|---|---|---|---|---|---|---|---|---|---|---|---|---|---|---|---|---|---|
| | 19.11.2009 | 02 | 6100009032 | 05.11.2009 | 1 | 31 | E | T | 594,32 | 23.11.2009 | 0 | 0,000 | 23.11.2009 | 594,32- | EUR | 594,32- | EUR | 570300 | G/324A/48300 | 32481 |
| * Acreedor 1001469608 | | | | | | | | | | | | | | 594,32- | EUR | 594,32- | EUR | | | |

Acreedor 100148940Sociedad SPEFResponsab.
Nombre MORATA HISPANIA SA
Calle BERLIN PAR E-1-P I C BEAZ
CP 30395
Población CARTAGENA
Región 30
Fecha clav 31.12.2009 País ES

| | | | | | | | | | | | | | | | | | | | |
|---|---|---|---|---|---|---|---|---|---|---|---|---|---|---|---|---|---|---|---|
| | 30.12.2009 | 02 | 6100010636 | 30.12.2009 | 1 | 31 | | T | 209,28 | 05.01.2010 | 0 | 0,000 | 05.01.2010 | 209,28- | EUR | 209,28- | EUR | 570300 | G/324A/22109 | 34732 |
| * Acreedor 1001489400 | | | | | | | | | | | | | | 209,28- | EUR | 209,28- | EUR | | | |

Acreedor 100149916Sociedad SPEFResponsab.
Nombre ALVARO OLIVARES JOYERO,S.L.
Calle TRAPERIA
CP 30001
Población MURCIA
Región 30
Fecha clav 31.12.2009 País ES

| | | | | | | | | | | | | | | | | | | | |
|---|---|---|---|---|---|---|---|---|---|---|---|---|---|---|---|---|---|---|---|
| | 14.10.2009 | DX | 6700000604 | 01.10.2009 | 1 | 31 | | T | 6.000,00 | 05.01.2010 | 0 | 0,000 | 05.01.2010 | 6.000,00- | EUR | 6.000,00- | EUR | 570200 | G/322A/47501 | 32500 |
| * Acreedor 1001499161 | | | | | | | | | | | | | | 6.000,00- | EUR | 6.000,00- | EUR | | | |

Acreedor 100151845Sociedad SPEFResponsab.
Nombre SERVIAQUA LEVANTE S.L
Calle GERMAN BERNACER
CP 03320
Población TORRELLANO
Región 03
Fecha clav 31.12.2009 País ES

| | | | | | | | | | | | | | | | | | | | |
|---|---|---|---|---|---|---|---|---|---|---|---|---|---|---|---|---|---|---|---|
| | 15.12.2009 | 02 | 6100009902 | 09.12.2009 | 1 | 31 | | T | 49,07 | 05.01.2010 | 0 | 0,000 | 05.01.2010 | 49,07- | EUR | 49,07- | EUR | 570300 | G/324A/22109 | 34732 |
| | 18.12.2009 | 02 | 6100009797 | 01.12.2009 | 1 | 31 | | T | 49,07 | 05.01.2010 | 0 | 0,000 | 05.01.2010 | 49,07- | EUR | 49,07- | EUR | 570300 | G/324A/22109 | 34732 |
| | 28.12.2009 | 02 | 6100010553 | 23.12.2009 | 1 | 31 | | T | 95,40 | 05.01.2010 | 0 | 0,000 | 05.01.2010 | 95,40- | EUR | 95,40- | EUR | 570300 | G/324A/22109 | 34732 |
| | 28.12.2009 | 02 | 6100010554 | 23.12.2009 | 1 | 31 | | T | 362,48 | 05.01.2010 | 0 | 0,000 | 05.01.2010 | 362,48- | EUR | 362,48- | EUR | 570300 | G/324A/22109 | 34732 |
| * Acreedor 1001518458 | | | | | | | | | | | | | | 556,02- | EUR | 556,02- | EUR | | | |

Acreedor 100153691Sociedad SPEFResponsab.
Nombre AQUAGEST REGION DE MURCIA S.A
Calle NTRA SRA BUENOS LIBROS
CP 30008
Población MURCIA
Región 30
Fecha clav 31.12.2009 País ES

| | | | | | | | | | | | | | | | | | | | |
|---|---|---|---|---|---|---|---|---|---|---|---|---|---|---|---|---|---|---|---|
| | 27.11.2009 | 02 | 6100009761 | 19.11.2009 | 1 | 31 | | T | 14,58 | 05.01.2010 | 0 | 0,000 | 05.01.2010 | 14,58- | EUR | 14,58- | EUR | 570400 | G/312A/22101 | 33668 |

# Relación de Acreedores

| | | | | | | | | | | | | | | | | | | | |
|---|---|---|---|---|---|---|---|---|---|---|---|---|---|---|---|---|---|---|---|
| 27.11.2009 | 02 | 6100009762 | 19.11.2009 | 1 | 31 | | T | 292,42 | 05.01.2010 | 0 | 0,000 | 05.01.2010 | 292,42- | EUR | 292,42- | EUR | 570400 | G/312A/22101 | 33668 |
| 27.11.2009 | 02 | 6100009763 | 19.11.2009 | 1 | 31 | | T | 14,58 | 05.01.2010 | 0 | 0,000 | 05.01.2010 | 14,58- | EUR | 14,58- | EUR | 570300 | G/324A/22101 | 34732 |
| 27.11.2009 | 02 | 6100009764 | 19.11.2009 | 1 | 31 | | T | 269,37 | 05.01.2010 | 0 | 0,000 | 05.01.2010 | 269,37- | EUR | 269,37- | EUR | 570300 | G/324A/22101 | 34732 |
| 18.12.2009 | 02 | 6100009800 | 01.12.2009 | 1 | 31 | | T | 63,71 | 05.01.2010 | 0 | 0,000 | 05.01.2010 | 63,71- | EUR | 63,71- | EUR | 570400 | G/312A/22101 | 33668 |
| 18.12.2009 | 02 | 6100010511 | 18.12.2009 | 1 | 31 | | T | 281,33 | 05.01.2010 | 0 | 0,000 | 05.01.2010 | 281,33- | EUR | 281,33- | EUR | 570300 | G/324A/22101 | 34732 |
| 18.12.2009 | 02 | 6100009793 | 01.12.2009 | 1 | 31 | | T | 37,99 | 05.01.2010 | 0 | 0,000 | 05.01.2010 | 37,99- | EUR | 37,99- | EUR | 570400 | G/312A/22101 | 33668 |
| 18.12.2009 | 02 | 6100009801 | 01.12.2009 | 1 | 31 | | T | 67,64 | 05.01.2010 | 0 | 0,000 | 05.01.2010 | 67,64- | EUR | 67,64- | EUR | 570400 | G/312A/22101 | 33668 |
| 28.12.2009 | 02 | 6100010415 | 17.12.2009 | 1 | 31 | | T | 101,76 | 05.01.2010 | 0 | 0,000 | 05.01.2010 | 101,76- | EUR | 101,76- | EUR | 570400 | G/312A/22101 | 33668 |
| • Acreedor 1001536914 | | | | | | | | | | | | | 1.143,38- | EUR | 1.143,38- | EUR | | | |

Acreedor 1001544270 Sociedad SPEFResponsab.
Nombre OÑATE SEVILLANO,JUAN CARLOS
Calle GRAN VIA
CP 30170
Población MULA
Región 30
Fecha clav 31.12.2009 País ES

| | | | | | | | | | | | | | | | | | | | |
|---|---|---|---|---|---|---|---|---|---|---|---|---|---|---|---|---|---|---|---|
| 29.10.2009 | 02 | 6100008276 | 23.09.2009 | 1 | 31 | E | T | 864,00 | 04.11.2009 | 0 | 0,000 | 04.11.2009 | 864,00- | EUR | 864,00- | EUR | 570300 | G/324A/48300 | 32481 |
| • Acreedor 1001544270 | | | | | | | | | | | | | 864,00- | EUR | 864,00- | EUR | | | |

Acreedor 1001548327 Sociedad SPEFResponsab.
Nombre TRIANA MENDEZ,BOLIVAR JAVIER
Calle ROMERO TORRES
CP 30565
Población TORRES DE COTILLAS
Región 30
Fecha clav 31.12.2009 País ES

| | | | | | | | | | | | | | | | | | | | |
|---|---|---|---|---|---|---|---|---|---|---|---|---|---|---|---|---|---|---|---|
| 29.10.2009 | 02 | 6100008280 | 23.09.2009 | 1 | 31 | E | T | 478,80 | 04.11.2009 | 0 | 0,000 | 04.11.2009 | 478,80- | EUR | 478,80- | EUR | 570300 | G/324A/48300 | 32481 |
| • Acreedor 1001548327 | | | | | | | | | | | | | 478,80- | EUR | 478,80- | EUR | | | |

Acreedor 1001552198 Sociedad SPEFResponsab.
Nombre SANCHEZ ALASCIO ENCARNACION
Calle NTRA SRA FUENSANTA
CP 30820
Población ALCANTARILLA
Región 30
Fecha clav 31.12.2009 País ES

| | | | | | | | | | | | | | | | | | | | |
|---|---|---|---|---|---|---|---|---|---|---|---|---|---|---|---|---|---|---|---|
| 29.12.2009 | DK | 6700000834 | 17.11.2009 | 1 | 31 | | T | 4.800,00 | 05.01.2010 | 0 | 0,000 | 05.01.2010 | 4.800,00- | EUR | 4.800,00- | EUR | 570200 | G/322A/48109 | 38662 |
| • Acreedor 1001552198 | | | | | | | | | | | | | 4.800,00- | EUR | 4.800,00- | EUR | | | |

Acreedor 1001566222 Sociedad SPEFResponsab.
Nombre GOMEZ ASENSIO JESUS
Calle PABLO IGLESIAS,28-1 B I
CP 30800
Población AGUILAS
Región 30
Fecha clav 31.12.2009 País ES

| | | | | | | | | | | | | | | | | | | | |
|---|---|---|---|---|---|---|---|---|---|---|---|---|---|---|---|---|---|---|---|
| 11.11.2009 | 02 | 6100009426 | 09.11.2009 | 1 | 31 | | T | 8.000,00 | 05.01.2010 | 0 | 0,000 | 05.01.2010 | 8.000,00- | EUR | 8.000,00- | EUR | 570200 | G/322A/47501 | 32490 |
| • Acreedor 1001566222 | | | | | | | | | | | | | 8.000,00- | EUR | 8.000,00- | EUR | | | |

Acreedor 1001583065 Sociedad SPEFResponsab.
Nombre CEF ALMACEN MATERIAL ELECTRICO SA
Calle LA ERMITA
CP 29000
Población MÁLAGA (VER CALLEJERO)
Región 29
Fecha clav 31.12.2009 País ES

# Cuenta General 2009

## Relación de Acreedores

| | | | | | | | | | | | | | | | | | | | |
|---|---|---|---|---|---|---|---|---|---|---|---|---|---|---|---|---|---|---|---|
| 18.12.2009 | 02 | 6100009796 | 01.12.2009 | 1 | 31 | | T | 11,54 | 05.01.2010 | 0 | 0,000 | 05.01.2010 | 11,54- | EUR | 11,54- | EUR | 570100 | G/321A/22109 | 34731 |
| • Acreedor 1001583063 | | | | | | | | | | | | | 11,54- | EUR | 11,54- | EUR | | | |

Acreedor 100163041Sociedad SPEFResponsab.
Nombre RESTAURACION SERMOMAR SL
Calle ANTONIO PELEGRIN MEDINA
CP 30800
Población LORCA
Región 30
Fecha clav 31.12.2009 País ES

| | | | | | | | | | | | | | | | | | | | |
|---|---|---|---|---|---|---|---|---|---|---|---|---|---|---|---|---|---|---|---|
| 14.10.2009 | DK | 6700000654 | 01.10.2009 | 1 | 31 | | T | 6.000,00 | 26.01.2010 | 0 | 0,000 | 26.01.2010 | 6.000,00- | EUR | 6.000,00- | EUR | 570200 | G/322A/47501 | 32500 |
| • Acreedor 1001630413 | | | | | | | | | | | | | 6.000,00- | EUR | 6.000,00- | EUR | | | |

Acreedor 100168466Sociedad SPEFResponsab.
Nombre FORNET SL
Calle RONDA GARAY EDF TRIUNFO
CP 30003
Población MURCIA
Región 30
Fecha clav 31.12.2009 País ES

| | | | | | | | | | | | | | | | | | | | |
|---|---|---|---|---|---|---|---|---|---|---|---|---|---|---|---|---|---|---|---|
| 30.12.2009 | 02 | 6100010631 | 30.12.2009 | 1 | 31 | | T | 115,80 | 05.01.2010 | 0 | 0,000 | 05.01.2010 | 115,80- | EUR | 115,80- | EUR | 570400 | G/312A/22109 | 33668 |
| 30.12.2009 | 02 | 6100010634 | 30.12.2009 | 1 | 31 | | T | 342,20 | 05.01.2010 | 0 | 0,000 | 05.01.2010 | 342,20- | EUR | 342,20- | EUR | 570400 | G/312A/22109 | 33668 |
| 30.12.2009 | 02 | 6100010637 | 30.12.2009 | 1 | 31 | | T | 136,88 | 05.01.2010 | 0 | 0,000 | 05.01.2010 | 136,88- | EUR | 136,88- | EUR | 570400 | G/312A/22109 | 33668 |
| • Acreedor 1001684665 | | | | | | | | | | | | | 594,88- | EUR | 594,88- | EUR | | | |

Acreedor 100169161Sociedad SPEFResponsab.
Nombre ORTEGON SANCHEZ DIANA CARMENZA
Calle JERONIMO MOLINA
CP 30520
Población JUMILLA
Región 30
Fecha clav 31.12.2009 País ES

| | | | | | | | | | | | | | | | | | | | |
|---|---|---|---|---|---|---|---|---|---|---|---|---|---|---|---|---|---|---|---|
| 13.11.2009 | 02 | 6100009526 | 10.11.2009 | 1 | 31 | E | T | 7.000,00 | 18.11.2009 | 0 | 0,000 | 18.11.2009 | 7.000,00- | EUR | 7.000,00- | EUR | 570200 | G/322A/47501 | 32498 |
| • Acreedor 1001691614 | | | | | | | | | | | | | 7.000,00- | EUR | 7.000,00- | EUR | | | |

Acreedor 100169936Sociedad SPEFResponsab.
Nombre IBERDROLA COMERCIALIZACIÓN DE ULTIM
Calle DE LOS PINOS, S/N
CP 30009
Población MURCIA
Región 30
Fecha clav 31.12.2009 País ES

| | | | | | | | | | | | | | | | | | | | |
|---|---|---|---|---|---|---|---|---|---|---|---|---|---|---|---|---|---|---|---|
| 27.11.2009 | 02 | 6100009765 | 19.11.2009 | 1 | 31 | | T | 13,07 | 05.01.2010 | 0 | 0,000 | 05.01.2010 | 13,07 | EUR | 13,07- | EUR | 570400 | G/312A/22100 | 33668 |
| 27.11.2009 | 02 | 6100009767 | 19.11.2009 | 1 | 31 | | T | 21.572,26 | 05.01.2010 | 0 | 0,000 | 05.01.2010 | 21.572,26- | EUR | 21.572,26- | EUR | 570400 | G/312A/22100 | 33668 |
| 27.11.2009 | 02 | 6100009768 | 19.11.2009 | 1 | 31 | | T | 430,80 | 05.01.2010 | 0 | 0,000 | 05.01.2010 | 430,80- | EUR | 430,80- | EUR | 570400 | G/312A/22100 | 33668 |
| 28.12.2009 | 02 | 6100010412 | 17.12.2009 | 1 | 31 | | T | 2.064,64 | 05.01.2010 | 0 | 0,000 | 05.01.2010 | 2.064,64- | EUR | 2.064,64- | EUR | 570400 | G/312A/22100 | 33668 |
| 28.12.2009 | 02 | 6100010414 | 17.12.2009 | 1 | 31 | | T | 17.082,54 | 05.01.2010 | 0 | 0,000 | 05.01.2010 | 17.082,54- | EUR | 17.082,54- | EUR | 570400 | G/312A/22100 | 33668 |
| • Acreedor 1001699366 | | | | | | | | | | | | | 41.163,31- | EUR | 41.163,31- | EUR | | | |

Acreedor 100170937Sociedad SPEFResponsab.
Nombre NICOLAS BOTIA,,FRANCISCO
Calle Calle LOS BOTIAS 5 ALQUERIA
CP 30580
Población ALQUERIAS
Región 30
Fecha clav 31.12.2009 País ES

# Relación de Acreedores

| | | | | | | | | | | | | | | | | | | | | | | | |
|---|---|---|---|---|---|---|---|---|---|---|---|---|---|---|---|---|---|---|---|---|---|---|---|
| | 13.11.2009 | 02 | 6100009617 | 11.11.2009 | 1 | 31 | | E | T | 6.000,00 | 18.11.2009 | 0 | 0,000 | 18.11.2009 | | 6.000,00- | EUR | 6.000,00- | EUR | 570200 | G/322A/47501 | | 32498 |
| * Acreedor 1001709376 | | | | | | | | | | | | | | | | 6.000,00- | EUR | 6.000,00- | EUR | | | | |
| Acreedor -G5000000Sociedad SPEFResponsab. | | | | | | | | | | | | | | | | | | | | | | | |
| Nombre Genérico Cierres | | | | | | | | | | | | | | | | | | | | | | | |
| Calle Murcia | | | | | | | | | | | | | | | | | | | | | | | |
| Población Murcia | | | | | | | | | | | | | | | | | | | | | | | |
| Región 999 | | | | | | | | | | | | | | | | | | | | | | | |
| Fecha clav 31.12.2009 País ES | | | | | | | | | | | | | | | | | | | | | | | |
| | 31.12.2007 | ZX | 1600015244 | 31.12.2007 | 1 | 27 | X | | | 12.868.538,33 | 31.12.2007 | 0 | 0,000 | 31.12.2007 | | 12.868.538,33 | EUR | 12.868.538,33 | EUR | | E/EXTRA | | |
| | 31.12.2008 | ZX | 1600014621 | 31.12.2008 | 2 | 37 | X | K | T | 12.868.538,33 | 31.12.2008 | 0 | 0,000 | 31.12.2008 | | 12.868.538,33- | EUR | 12.868.538,33- | EUR | | E/EXTRA1 | | |
| | 31.12.2008 | ZX | 1600014622 | 31.12.2008 | 1 | 27 | X | | | 17.282.667,90 | 31.12.2008 | 0 | 0,000 | 31.12.2008 | | 17.282.667,90 | EUR | 17.282.667,90 | EUR | | E/EXTRA | | |
| * Acreedor -G50000001 | | | | | | | | | | | | | | | | 17.282.667,90 | EUR | 17.282.667,90 | EUR | | | | |
| ** Cuenta de mayor 40000000 | | | | | | | | | | | | | | | | 16.076.053,71 | EUR | 16.076.053,71 | EUR | | | | |
| | 31.12.2005 | ZX | 1600016253 | 31.12.2005 | 2 | 39 | | K | T | 0,00 | 31.12.2005 | 0 | 0,000 | 31.12.2005 | Z | 17.090.878,63- | EUR | 17.090.878,63- | EUR | | E/EXTRA | | |
| | 31.12.2006 | ZX | 1600016882 | 31.12.2006 | 1 | 29 | | | | 0,00 | 31.12.2006 | 0 | 0,000 | 31.12.2006 | Z | 17.090.878,63 | EUR | 17.090.878,63 | EUR | | E/EXTRA1 | | |
| | 31.12.2006 | ZX | 1600016883 | 31.12.2006 | 2 | 39 | | K | T | 0,00 | 31.12.2006 | 0 | 0,000 | 31.12.2006 | Z | 9.561.275,80- | EUR | 9.561.275,80- | EUR | | E/EXTRA | | |
| | 31.12.2007 | ZX | 1600015243 | 31.12.2007 | 1 | 29 | | | | 0,00 | 31.12.2007 | 0 | 0,000 | 31.12.2007 | Z | 9.561.275,80 | EUR | 9.561.275,80 | EUR | | E/EXTRA1 | | |
| | 31.12.2007 | ZX | 1600015244 | 31.12.2007 | 2 | 39 | | K | T | 0,00 | 31.12.2007 | 0 | 0,000 | 31.12.2007 | Z | 12.868.538,33- | EUR | 12.868.538,33- | EUR | | E/EXTRA | | |
| | 31.12.2008 | ZX | 1600014621 | 31.12.2008 | 1 | 29 | | | | 0,00 | 31.12.2008 | 0 | 0,000 | 31.12.2008 | Z | 12.868.538,33 | EUR | 12.868.538,33 | EUR | | E/EXTRA1 | | |
| | 31.12.2008 | ZX | 1600014622 | 31.12.2008 | 2 | 39 | | K | T | 0,00 | 31.12.2008 | 0 | 0,000 | 31.12.2008 | Z | 17.282.667,90- | EUR | 17.282.667,90- | EUR | | E/EXTRA | | |
| * Acreedor -G50000001 | | | | | | | | | | | | | | | | 17.282.667,90- | EUR | 17.282.667,90- | EUR | | | | |
| ** Cuenta de mayor 40100000 | | | | | | | | | | | | | | | | 17.282.667,90- | EUR | 17.282.667,90- | EUR | | | | |
| *** Sociedad SPEF | | | | | | | | | | | | | | | | 1.206.614,19- | EUR | 1.206.614,19- | EUR | | | | |
| **** | | | | | | | | | | | | | | | | 1.206.614,19- | EUR | 1.206.614,19- | EUR | | | | |