



**INFORME DE AUDITORÍA DE CUENTAS ANUALES**  
***CONSORCIO TURISTICO MEDINA NOGALTE DE PUERTO***  
***LUMBRERAS***

***2010***

**INTERVENCIÓN GENERAL DE LA COMUNIDAD  
AUTÓNOMA DE LA REGIÓN DE MURCIA**



## 1.- Introducción

La competencia de la Intervención General de la Comunidad Autónoma de la Región de Murcia para realizar las auditorías de los consorcios del sector público autonómico está recogida en el artículo 36 de la Ley 5/2010, de 27 de diciembre, de medidas extraordinarias para la sostenibilidad de las finanzas públicas.

La auditoría del Consorcio Turístico Medina Nogalte de Puerto Lumbreras, consorcio del sector público autonómico, aparece recogida en el Plan anual de control financiero para el año 2011 de la Intervención General, aprobado por el Consejo de Gobierno.

La sociedad de auditoría Manuel Albero Rueda, S.L.P.U. con nº inscripción en el R.O.A.C. S2089 y CIF número B73722399, contratada de conformidad con lo previsto en el artículo 100.5 del Texto Refundido de la Ley de Hacienda de la Región de Murcia (Decreto Legislativo 1/1999, de 2 de diciembre), ha realizado el presente Informe de auditoría de las cuentas anuales del Consorcio Turístico Medina Nogalte de Puerto Lumbreras consorcio del sector público autonómico, correspondientes al ejercicio anual terminado el 31 de diciembre de 2010.

Las cuentas anuales fueron formuladas por el Interventor del Consorcio Turístico Medina Nogalte de Puerto Lumbreras el día 12 de mayo de 2011 y fueron puestas a disposición de la Intervención General de la C.A.R.M. el día 10 de enero de 2012.

Con fecha 7 de septiembre de 2011 desde la Intervención General se remitió escrito, que fue recibido el 12 de septiembre, en el que se comunicaba que el trabajo de auditoría sería realizado por la sociedad de auditoría Manuel Albero Rueda, S.L.P.U., bajo la dirección técnica de la Intervención General.

Con fecha 18/11/2011 se realiza llamada telefónica solicitando la preparación de documentación para la posterior visita, indicando la posibilidad de adelantar



información vía e-mail. El mismo día se envía correo electrónico solicitando información. El día 29/11/2011 se le amplia información a preparar por parte del Consorcio. Se realiza llamada telefónica el día 01/12/2011 confirmando cita para el día 07/12/2011. Visita al Ayuntamiento de Puerto Lumbreras el día 07/12/2011, donde se recoge información y documentación (atendidos por Dña Francisca Romera). Llamada telefónica el día 19/12/2011 solicitando unas aclaraciones sobre Inmovilizado Material.

Los estatutos del Consorcio fueron aprobados por la Comunidad Autónoma de la Región de Murcia y el Ayuntamiento de Puerto Lumbreras el día 4 de Junio de 2001.

Nuestro trabajo se ha realizado de acuerdo con las Normas de Auditoría del Sector Privado, con las Normas de Auditoría del Sector Público y con la normativa reguladora de la actividad de auditoría de cuentas vigente en España.

Con fecha 11 de enero de 2012 emitimos nuestro Informe Provisional de auditoría que fue recibido por la entidad el 24 de enero de 2012 con objeto de que por la entidad se efectuaran las oportunas alegaciones. La entidad no ha efectuado alegaciones al contenido del citado Informe Provisional.

## **2.- Objetivo y alcance**

El objetivo de nuestro trabajo es auditar las cuentas anuales del Consorcio Turístico Medina Nogalte de Puerto Lumbreras, que comprenden el balance de situación a 31 de diciembre de 2010, la cuenta de resultado económico-patrimonial, el estado de liquidación del presupuesto y la memoria correspondientes al ejercicio anual terminado en dicha fecha.

3/5



La Interventora del Consorcio es responsable de la formulación de las cuentas anuales de la entidad, de acuerdo con el marco normativo de información financiera aplicable a la entidad y con lo recogido en sus Estatutos.

Nuestra responsabilidad es expresar una opinión sobre la citadas cuentas en su conjunto, basada en el trabajo realizado de acuerdo con la normativa reguladora de la actividad de auditoría de cuentas vigente en España, que requiere el examen, mediante la realización de pruebas selectivas, de la evidencia justificativa de las cuentas anuales y la evaluación de si su presentación, los principios y criterios contables utilizados y las estimaciones realizadas, están de acuerdo con el marco normativo de información financiera que resulta de aplicación.

### **3.- Resultados del trabajo**

Durante el desarrollo de nuestro trabajo no se han puesto de manifiesto hechos o circunstancias que tengan un efecto directo o indirecto sobre las cuentas anuales examinadas.

### **4.- Opinión**

En nuestra opinión, las cuentas anuales del ejercicio 2010 adjuntas expresan, en todos los aspectos significativos, la imagen fiel de patrimonio y de la situación financiera del Consorcio Turístico Medina Nogalte de Puerto Lumbreras al 31 de diciembre de 2010, así como de los resultados de sus operaciones correspondientes al ejercicio anual terminado en dicha fecha, de conformidad con el marco normativo de información financiera que resulta de aplicación y, en particular, de los principios y criterios contables contenidos en el mismo.

### **5.- Otras cuestiones**

Se ha detectado la existencia de obras finalizadas en la partida de "Inversiones gestionadas para otros Entes Públicos" cuyo acto de cesión formal no ha tenido



lugar a la fecha de emisión del presente informe, manteniéndose dichas inversiones en las cuentas de balance de la entidad a la espera de dicha formalización.

Las cifras comparativas del año 2009 no han sido auditadas dado que las cuentas anuales de dicho ejercicio no fueron sometidas a auditoría.

El Consejo de Gobierno, en sesión celebrada el 25 de febrero de 2011, acordó, a propuesta del Consejero de Cultura y Turismo, autorizar la iniciación de los trámites para la extinción del Consorcio, de forma que ese proceso esté terminado como máximo el 31 de diciembre de 2011.

Murcia, a 24 de febrero de 2012

Intervención General de la Región de Murcia

José García Guillen

Jefe de División de Auditoría Pública

Manuel Albero Rueda, S.L.P.U.

Manuel Albero Rueda

Socio-Auditor de Cuentas

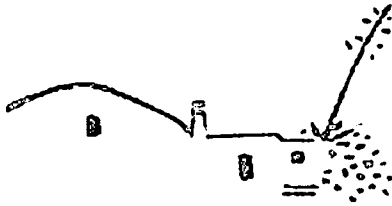

En contestación al escrito recibido de la Intervención General, en fecha 14 de abril de 2011, y según la conversación telefónica mantenida, adjunto remitimos las Cuentas anuales del Consorcio Turístico Medina Nogalte relativas al ejercicio 2010, enviadas con anterioridad vía telemática.

Sin otro particular, reciban un cordial saludo.

En Puerto Lumbreras, a 10 de Enero de 2012

LA INTERVENTORA ACCTAL.

Fdo: Francisca Romera Millán.

ASESORIA ALBERO  
Torre de Romo, 82-Edif. Fuensanta I  
30011 MURCIA  
Att. Manuel Albero Rueda

# CONSORCIO TURÍSTICO

## MEDINA PICOBALIJE

PUERTO LUMBRERAS

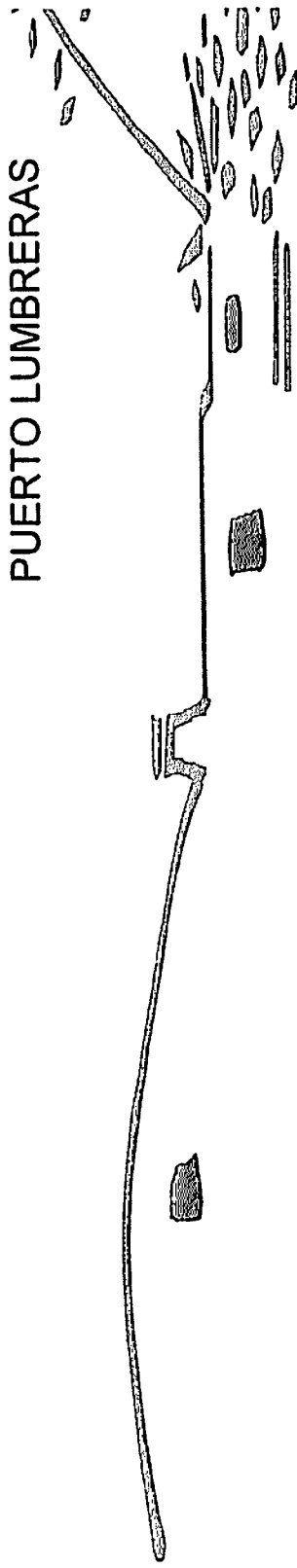

# CUENTA GENERAL 2010

# CUENTA ANUAL EJERCICIO 2010

## *INDICE.-*

1.-BALANCE

2.-CUENTA DE RESULTADOS ECONÓMICO-PATRIMONIAL

3.-ESTADO DE LIQUIDACIÓN DEL PRESUPUESTO

4.-MEMORIA

1.Organización

2.-Gestión indirecta de servicios públicos

3.-Bases de presentación de las cuentas

4.-Normas de valoración

5.-Inversiones destinadas al uso general

6.-Inmovilizaciones inmateriales

7.-Inmovilizaciones materiales

8.-Inversiones gestionadas

9.-Patrimonio público del suelo

10.-Inversiones financieras

11.-Existencias

12.-Tesorería

13.-Fondos propios



**14.-Información sobre el endeudamiento**

- A) Pasivos financieros a largo y corto plazo
- B) Operaciones de intercambio financiero
- C) Aavales concedidos

**15.-Información de las operaciones por administración de recursos por cuenta de otros entes públicos**

- 1) Gestión de los recursos administrados
- 2) Devoluciones de ingreso
- 3) Obligaciones derivadas de la gestión de los recursos administrados por cuenta de otros entes públicos
- 4) Cuentas corrientes con otros entes públicos

**16.-Información de las operaciones no presupuestarias de tesorería**

- 1) Deudores
- 2) Acreedores
- 3) Partidas pendientes de aplicación. Cobros
- 4) Partidas pendientes de aplicación. Pagos

**17.-Ingresos y gastos**

**18.-Información sobre valores recibidos en depósito**

**19.-Cuadro de financiación**

**20.-Información presupuestaria**

**20.1.-Ejercicio corriente**

**A)Presupuesto de Gastos**

**A.1)Modificaciones de crédito**

**A.2)Remanentes de crédito**

**A.3)Acreedores por operaciones pendientes de aplicar a Presupuesto**

**B)Presupuesto de Ingresos**

**B.1)Proceso de gestión**

**B.2)Devoluciones de ingreso**

**B.3)Compromisos de ingreso**

**20.2.-Ejercicios cerrados**

**A)Obligaciones de presupuestos cerrados**

**B)Derechos a cobrar de presupuestos cerrados**

**C)Variación de resultados presupuestarios de ejercicios anteriores**

**20.3.-Ejercicios posteriores**

**A)Compromisos de gasto con cargo a presupuestos de ejercicios posteriores**

**B)Compromisos de ingreso con cargo a presupuestos de ejercicios posteriores**

**20.4.-Gastos con financiación afectada. Desviaciones de financiación positivas y negativas.**

**20.5.-Remanente de Tesorería**

**21.-Indicadores**

- 22.-Documentación Complementaria.-**
- **Actas de Arqueo**
  - **Certificaciones saldos bancarios a 31.12.2010**
  - **Libro Deudores**
  - **Libro Acreedores**

**1. BALANCE DE SITUACIÓN**

# Balance de Situación

Ejercicio 2010

A Fecha : 31/12/2010

## ACTIVO

Descripción

Ejercicio 2010

**A) INMOVILIZADO**

1.666.987,13 €

1. Inversiones destinadas al uso general

1.364.367,13 €

2. Infraestructuras y bienes destinados al uso general

1.364.367,13 €

201 INFRAESTRUCTURAS Y BIENES DESTINADOS AL USO GENERAL.

1.364.367,13 €

II. Inmovilizaciones inmateriales

0,00 €

III. Inmovilizaciones materiales

302.620,00 €

3. Instalaciones técnicas

180.000,00 €

222 INSTALACIONES TECNICAS

180.000,00 €

4. Otro inmovilizado

122.620,00 €

226 MOBILIARIO

122.620,00 €

IV. Inversiones gestionadas

0,00 €

230 INVERSIONES GESTIONADAS PARA OTROS ENTES PÚBLICOS

0,00 €

V. Patrimonio público del suelo

0,00 €

VI. Inversiones financieras permanentes

0,00 €

2540 DIFERENCIAS DEUDORAS OPER. INTERC. FINANC. EN DIVISAS

0,00 €

VII. Deudores no presupuestarios a largo plazo

0,00 €

444 DEUDORES A L/P POR APLAZAMIENTO Y FRACCIONAMIENTO.

0,00 €

**B) GASTOS A DISTRIBUIR EN VARIOS EJERCICIOS**

0,00 €

**C) ACTIVO CIRCULANTE**

8.067.227,25 €

I. Existencias

0,00 €

**CONSORCIO TURISTICO DE PUERTO LUMBRERAS**

Ejercicio 2010

A Fecha : 31/12/2010

Fecha: 31/12/2010  
 Hora: 18:27:10  
 Página: 2  
 E010

**ACTIVO**

**Descripción**

Ejercicio 2010

**II. Deudores**

752.093,56 €

**I. Deudores presupuestarios**

729.666,00 €

**430 DEUDORES POR DERECHOS RECONOCIDOS. PTO. CORRIENTE**

729.666,00 €

4300	DEUDORES LIQUID. CONTRAIDO PREVIO, INGRESO DIRECTO	729.666,00 €
4301	DEUDORES POR DER. REC. DE DECLARAC. AUTOLIQUIDADAS	0,00 €
4302	DEUDORES POR DER. REC. DE ING. SIN CONTRAIDO PREV.	0,00 €
4303	DEUDORES LIQUID. CONTRAIDO PREVIO, INGRESO RECIBIDO	0,00 €
4310	DEUDORES LIQUID. CONTRAIDO PREVIO, INGRESO DIRECTO	0,00 €
4313	DEUDORES LIQUID. CONTRAIDO PREVIO, INGRESO RECIBO	0,00 €
4500	DE LIQUIDACIONES DE CONTRAIDO PREVIO ID	0,00 €
4501	DE LIQUIDACIONES AUTOLIQUIDADAS AU	0,00 €
4502	DE OTROS INGRESOS SIN CONTRAIDO PREVIO SC	0,00 €
4503	DE LIQUIDACIONES DE CONTRAIDO PREVIO IR	0,00 €
4700	HACIENDA PUBLICA. DEUDOR POR IVA	0,00 €
4707	HACIENDA PUBLICA. DEUDOR POR IGIC	0,00 €
4709	HACIENDA PUBLICA. DEUDOR POR OTROS CONCEPTOS	0,00 €
4710	SEGURIDAD SOCIAL	0,00 €
4720	IVA SOPORTADO	0,00 €
4727	IGIC SOPORTADO	0,00 €

**5. Otros deudores**

22.427,56 €

**555 PAGOS PENDIENTES DE APLICACIÓN**

22.427,56 €

5580	PROVIS. FONDOS PAGOS JUST. PENDIENTES DE JUSTIFICACIÓN	0,00 €
5581	PROVIS. FONDOS ANTICIPOS CAJA FUJA PEND. REPOSICIÓN	0,00 €
5585	LIBRAMIENTOS PARA PROVISIONES DE FONDOS A JUSTIFICAR	0,00 €
5586	GASTOS REALIZ. CON PROV. FONDOS PARA PAG. JUST. PEND. JUST.	0,00 €

**III. Inversiones financieras temporales**

0,00 €

**CONSORCIO TURISTICO DE PUERTO LUMBRERAS**

Fecha: 31/12/2010  
 Hora: 18:27:10  
 Página: 3  
 E010

Ejercicio 2010

A Fecha : 31/12/2010

**ACTIVO**

Descripción

Ejercicio 2010

5440	DIFERENCIAS DEUDORAS C/P OPERAC. INTERCAM. FINANC. DIVISAS	0,00 €	
5445	INTERESES DEUDORES C/P EN OPERAC. INTERCAM. FINAN. DIVISAS	0,00 €	
5446	INTERESES DEUDORES C/P OPERAC. INTERCAM. FINAN. INTERESES	0,00 €	
<b>IV. Tesorería</b>			<b>7.315.133,69 €</b>
570	CAJA	0,00 €	
571	BANCOS E INSTITUCIONES DE CREDITO. CUENTA OPERATIVA	7.315.133,69 €	
572		0,00 €	
573	BANCOS E INSTITUCIONES CREDITO. CUENTAS RESTRING. RECAUD.	0,00 €	
574	CAJA RESTRINGIDA	0,00 €	
5740	CAJA DE PAGOS A JUSTIFICAR	0,00 €	
5741	CAJA FIJA	0,00 €	
575	BANCOS E INSTITUCIONES CRÉDITO. CTAS. RESTRINGIDAS PAGOS	0,00 €	
5750	CUENTAS RESTRINGIDAS PAGOS A JUSTIFICAR	0,00 €	
5751	CUENTAS RESTRINGIDAS ANTICIPOS DE CAJA FIJA	0,00 €	
5759	OTRAS CUENTAS RESTRINGIDAS DE PAGOS	0,00 €	
577	BANCOS E INSTITUCIONES DE CREDITO. CUENTAS FINANCIERAS	0,00 €	
<b>V. Ajustes por periodificación</b>			<b>0,00 €</b>
480	GASTOS ANTICIPADOS	0,00 €	
580	GASTOS FINANCIEROS ANTICIPADOS	0,00 €	
	<b>TOTAL ACTIVO (A + B + C)</b>		<b>9.734.214,38 €</b>

**PASIVO**

**Descripción**

**Ejercicio 2010**

**A) FONDOS PROPIOS**

9.683.201,68 €

**I. Patrimonio**

248.000,00 €

**I. Patrimonio**

248.000,00 €

100 PATRIMONIO

248.000,00 €

**II. Reservas**

0,00 €

111 RESERVAS DE REVALORIZACION

0,00 €

**III. Resultados de ejercicios anteriores**

8.698.103,33 €

120 RESULTADOS DE EJERCICIOS ANTERIORES

8.698.103,33 €

**IV. Resultados del ejercicio**

737.098,35 €

129 RESULTADOS DEL EJERCICIO

737.098,35 €

**B) PROVISIONES PARA RIESGOS Y GASTOS**

0,00 €

**C) ACREEDORES A LARGO PLAZO**

0,00 €

**I. Emisiones de obligaciones y otros valores negociables**

0,00 €

**II. Otras deudas a largo plazo**

0,00 €

1740 DIFERENCIAS ACREEDORES EN OPER. INTERCAMBIO FINAN.

0,00 €

**III. Desembolsos pendientes sobre acciones no exigidos**

0,00 €

259 DESEMBOLSOS PENDIENTES SOBRE ACCIONES

0,00 €

**D) ACREEDORES A CORTO PLAZO**

51.012,70 €

**I. Emisión de obligaciones y otros valores negociables**

0,00 €

**II. Otras deudas a corto plazo**

19.481,35 €

**4. Fianzas y depósitos recibidos a corto plazo**

19.481,35 €

CONSORCIO TURISTICO DE PUERTO LUMBRERAS

Fecha: 31/12/2010  
 Hora: 18:27:10  
 Página: 5  
 E010

Ejercicio 2010

A Fecha : 31/12/2010

**PASIVO**

Descripción

Ejercicio 2010

560	FIANZAS RECIBIDAS A CORTO PLAZO		19.481,35 €	
5240	DIFEREN. ACREED. C.P. OPERAC. INTERCAM. FINANCIERO DIVISAS	0,00 €		
5245	INTERESES ACREED. C.P. OPERAC. INTERCAM. FINANCIERO DIVISAS	0,00 €		
5246	INTERESES ACREED. C.P. OPERAC. INTERCAM. FINANC. INTERESES	0,00 €		
<b>III. Acreedores</b>			<b>31.531,35 €</b>	
<b>1. Acreedores presupuestarios</b>			<b>26.054,82 €</b>	<b>26.065,05 €</b>
400	ACREEDORES POR OBLIG. RECONOCIDAS PTO. CORRIENTE		26.054,82 €	
401	ACREEDORES POR OBLIG. RECONOCIDAS PTOS. CERRADOS		10,23 €	
<b>4. Administraciones públicas</b>			<b>5.261,62 €</b>	<b>5.466,30 €</b>
475	HACIENDA PUBLICA. ACREEDORA POR DIVERSOS CONCEPTOS		5.261,62 €	
4750	HACIENDA PUBLICA. ACREEDORA POR IVA	0,00 €		
4751	HACIENDA PUBLICA. ACREEDOR POR RETENCIONES PRACTICADAS	5.261,62 €		
4757	HACIENDA PUBLICA. ACREEDOR POR IGIC	0,00 €		
4759	HACIENDA PUBLICA. ACREEDORA POR OTROS CONCEPTOS	0,00 €		
476	ORGANISMOS DE PREVISION SOCIAL. ACREEDORES.		204,68 €	
4760	SEGURIDAD SOCIAL.	204,68 €		
4769	OTRAS ENTIDADES DE PREVISION SOCIAL. ACREEDORES	0,00 €		
4770	IVA REPERCUTIVO	0,00 €		
4777	IGIC REPERCUTIVO	0,00 €		
<b>IV. Ajustes por periodificación</b>				<b>0,00 €</b>
485	INGRESOS ANTICIPADOS		0,00 €	
585	INGRESOS FINANCIEROS ANTICIPADOS		0,00 €	
<b>TOTAL PASIVO (A + B + C + D)</b>				<b>9.734.214,38 €</b>



CONSORCIO TURISTICO DE PUERTO LUMBRERAS

Fecha: 31/12/2010  
Hora: 18:27:10  
Página: 6

Ejercicio 2010

A Fecha : 31/12/2010

E010

Descripción	Ejercicio 2010		
	Total Activo	Total Pasivo	Diferencia
<b>PASIVO</b>			
<b>TOTAL</b>	9.734.214,38 €	9.734.214,38 €	0,00 €

**2. CUENTA DEL RESULTADO ECONÓMICO-PATRIMONIAL-**

CUENTA DEL RESULTADO  
ECONÓMICO-PATRIMONIAL

Nº Cuenta	DEBE	Ej. 2010	Nº Cuenta	HABER	Ej. 2010
	<b>A) GASTOS</b>	<b>135.821,54 €</b>		<b>B) INGRESOS</b>	<b>872.919,89 €</b>
71	1. Reducción de existencias de productos terminados y en curso de fabricación	0,00 €		1. Ventas y prestaciones de servicios	0,00 €
	2. Aprovisionamientos	0,00 €	700,701,702,703,704	a) Ventas	0,00 €
600,608,609,610	a) Consumo de mercaderías	0,00 €		b) Prestaciones de servicios	0,00 €
601,602,611,612	b) Consumo de materias primas y otras materias consumibles	0,00 €	705	b.1) Prestación de servicios en régimen de derecho privado	0,00 €
607	c) Otros gastos externos	0,00 €	741	b.2) Precios públicos por prestación de servicios o realización de actividades	0,00 €
	3. Gastos de funcionamiento de los servicios y prestaciones sociales	135.821,54 €	71	2. Aumento de existencias de productos terminados y en curso de fabricación	0,00 €
	a) Gastos de personal:	55.996,26 €		3. Ingresos de gestión ordinaria	0,00 €
640,641	a.1) Sueldos, salarios y asimilados	43.428,18 €		a) Ingresos tributarios	0,00 €
642,644	a.2) Cargas sociales	12.568,08 €	724,725,726,727,733	a.1) Impuesto propios	0,00 €
645	b) Prestaciones sociales	0,00 €	720,731,732	a.2) Impuesto cedidos	0,00 €
68	c) Dotaciones para amortizaciones de inmovilizado	0,00 €	740,742	a.3) Tasas	0,00 €
	d) Variación de provisiones de tráfico	0,00 €	744	a.4) Contribuciones especiales	0,00 €
693,793	d.1) Variación de provisiones y de existencias	0,00 €	728,735,736,739	a.5) Otros ingresos tributarios	0,00 €
675,694,794	d.2) Variación de provisiones y pérdidas de créditos incobrables	0,00 €		b) Ingresos urbanísticos	0,00 €
	e) Otros gastos de gestión	79.825,28 €	745	b.1) Cuotas de urbanización	0,00 €
62	e.1) Servicios exteriores	79.825,28 €	746	b.2) Ingresos por aprovechamiento urbanístico	0,00 €

## CUENTA DEL RESULTADO ECONÓMICO-PATRIMONIAL

Nº Cuenta	DEBE	Ej. 2010	Nº Cuenta	HABER	Ej. 2010
63	e.2) Tributos	0,00 €		4. Otros ingresos de gestión ordinaria	143.253,89 €
676	e.3) Otros gastos de gestión corriente	0,00 €	773	a) Reintegros	0,00 €
	f) Gastos financieros y asimilables	0,00 €	78	b) Trabajos realizados por la entidad	0,00 €
661.662.663,66 9	f.1) Por deudas	0,00 €		c) Otros ingresos de gestión	0,00 €
666.667	f.2) Pérdidas de inversiones financieras	0,00 €	775.776.777	c.1) Ingresos accesorios y otros de gestión corriente	0,00 €
698.697.698,69 9.798.797.798.	g) Variación de las provisiones de inversiones financieras	0,00 €	790	c.2) Exceso de provisiones de riesgos y gastos	0,00 €
668	h) Diferencias negativas de cambio	0,00 €	760	d) Ingresos de participaciones en capital	0,00 €
664	i) Gastos de operaciones de intercambio financiero	0,00 €	761.762	e) Ingresos de otros valores negociables y de créditos del activo inmovilizado	0,00 €
	4. Transferencias y subvenciones	0,00 €		f) Otros intereses e ingresos asimilados	143.253,89 €
650	a) Transferencias corrientes	0,00 €	763.769	f.1) Otros intereses	143.253,89 €
651	b) Subvenciones corrientes	0,00 €	768	f.2) Beneficios en inversiones financieras	0,00 €
655	c) Transferencias de capital	0,00 €	768	g) Diferencias positivas de cambio	0,00 €
656	d) Subvenciones de capital	0,00 €	764	h) Ingresos de operaciones de intercambio financiero	0,00 €
	5. Pérdidas y gastos extraordinarios	0,00 €		5. Transferencias y subvenciones	729.666,00 €
670.671.672	a) Pérdidas procedentes de inmovilizado	0,00 €	750	a) Transferencias corrientes	0,00 €
690.691.692,79 1.792.795	b) Variación de las provisiones de inmovilizado	0,00 €	751	b) Subvenciones corrientes	0,00 €
674	c) Pérdidas por operaciones de endeudamiento	0,00 €	755	c) Transferencias de capital	729.666,00 €

## CUENTA DEL RESULTADO ECONÓMICO-PATRIMONIAL

Nº Cuenta	DEBE	Ej. 2010
678	d) Gastos extraordinarios	0,00 €
679	e) Gastos y pérdidas de otros ejercicios	0,00 €

Nº Cuenta	HABER	Ej. 2010
758	d) Subvenciones de capital	0,00 €
	6. Ganancias e ingresos extraordinarios	0,00 €
770,771,772	a) Beneficios procedentes del Inmovilizado	0,00 €
774	b) Beneficios por operaciones de endeudamiento	0,00 €
778	c) Ingresos extraordinarios	0,00 €
779	d) Ingresos y beneficios de otros ejercicios	0,00 €

**TOTAL BENEFICIO**

**737.098,35 €**

### 3. ESTADO DE LIQUIDACIÓN DEL PRESUPUESTO

ESTADO DE LIQUIDACIÓN DEL PRESUPUESTO

PARTIDA PRESUPUESTARIA	CRÉDITOS PRESUPUESTARIOS			GASTOS COMPROMETIDOS	OBLIGACIONES RECONOCIDAS NETAS	PAGOS	OBLIGACIONES PENDIENTES DE PAGO A 31 DE DICIEMBRE	REMANENTES DE CRÉDITO
	Iniciales	Modificaciones	Definitivos					
Áreas de gasto: 4 PRODUCCION DE BIENES PUBLICOS DE CARACTER SOCIAL	0,00 €	8 767 224,68 €	8.767.224,68 €	4.372 619,42 €	914.278,74 €	910.622,30 €	3.656,44 €	7 852 945,94 €
Áreas de gasto: 7 REGULACION ECONOMICA DE SECTORES PRODUCTIVOS	30 025,00 €	103 795,98 €	133 820,98 €	104 478,13 €	104 478,13 €	82 079,75 €	22.388,38 €	29 342,65 €
<b>TOTAL</b>	<b>30 025,00 €</b>	<b>8 871 020,66 €</b>	<b>8.901 045,66 €</b>	<b>4 477.097,55 €</b>	<b>1 018.756,87 €</b>	<b>992.702,05 €</b>	<b>26.054,82 €</b>	<b>7.882.288,79 €</b>

ESTADO DE LIQUIDACIÓN DEL PRESUPUESTO

PARTIDA PRESUPUESTARIA	CRÉDITOS PRESUPUESTARIOS			GASTOS COMPROMETIDOS	OBLIGACIONES RECONOCIDAS NETAS	PAGOS	OBLIGACIONES PENDIENTES DE PAGO A 31 DE DICIEMBRE	REMANENTES DE CRÉDITO
	Iniciales	Modificaciones	Definitivos					
<b>Áreas de gasto: 4 PRODUCCION DE BIENES PUBLICOS DE CARACTER SOCIAL</b>								
Política de gasto: 43 PROD BIEN PUB CARACTER SOCIAL VIVIENDA Y URBANISMO	0,00 €	8 767 224,68 €	8.767.224,68 €	4 372.619,42 €	914.278,74 €	910 622,30 €	3.656,44 €	7.852.945,94 €
<b>Total Áreas de gasto: 4 PRODUCCION DE BIENES PUBLICOS DE CARACTER SOCIAL</b>	<b>0,00 €</b>	<b>8 767 224,68 €</b>	<b>8 767.224,68 €</b>	<b>4 372 619,42 €</b>	<b>914 278,74 €</b>	<b>910 622,30 €</b>	<b>3 656,44 €</b>	<b>7 852.945,94 €</b>
<b>Áreas de gasto: 7 REGULACION ECONOMICA DE SECTORES PRODUCTIVOS</b>								
Política de gasto: 75 REGULACION ECONOMICA DE TURISMO	30 025,00 €	103 795,98 €	133.820,98 €	104.478,13 €	104.478,13 €	82 079,75 €	22.398,38 €	29.342,85 €
<b>Total Áreas de gasto: 7 REGULACION ECONOMICA DE SECTORES PRODUCTIVOS</b>	<b>30 025,00 €</b>	<b>103 795,98 €</b>	<b>133.820,98 €</b>	<b>104 478,13 €</b>	<b>104 478,13 €</b>	<b>82 079,75 €</b>	<b>22.398,38 €</b>	<b>29 342,85 €</b>
<b>TOTAL</b>	<b>30.025,00 €</b>	<b>8 871.020,66 €</b>	<b>8.901.045,66 €</b>	<b>4.477.097,55 €</b>	<b>1 018.756,87 €</b>	<b>992 702,05 €</b>	<b>26.054,82 €</b>	<b>7.882.289,79 €</b>



ESTADO DE LIQUIDACIÓN DEL PRESUPUESTO

PARTIDA PRESUPUESTARIA	CRÉDITOS PRESUPUESTARIOS			GASTOS COMPROMETIDOS	OBLIGACIONES RECONOCIDAS NETAS	PAGOS	OBLIGACIONES PENDIENTES DE PAGO A 31 DE DICIEMBRE	REMANENTES DE CRÉDITO
	Iniciales	Modificaciones	Definitivos					
Política de gasto: 43 PROD.BIEN.PUB.CARACTER SOCIAL VIVIENDA Y URBANISMO								
Grupo programa: 432 PROD.BIEN.PUB.CARACT.SOC. URBANISMO Y ARQUITECTURA	0,00 €	8 767.224,68 €	8 767.224,68 €	4.372.619,42 €	914.278,74 €	910 622,30 €	3.656,44 €	7.852.945,94 €
Total Política de gasto: 43 PROD.BIEN.PUB.CARACTER SOCIAL VIVIENDA Y URBANISMO	0,00 €	8 767 224,68 €	8 767.224,68 €	4.372.619,42 €	914.278,74 €	910 622,30 €	3.656,44 €	7.852.945,94 €
Política de gasto: 75 REGULACION ECONOMICA DE TURISMO								
Grupo programa: 751 REGULACION ECONOMICA DE TURISMO	30.025,00 €	103.795,99 €	133.820,99 €	104.478,13 €	104.478,13 €	82.079,75 €	22.398,38 €	29.342,85 €
Total Política de gasto: 75 REGULACION ECONOMICA DE TURISMO	30.025,00 €	103.795,99 €	133.820,99 €	104.478,13 €	104.478,13 €	82.079,75 €	22.398,38 €	29.342,85 €
<b>TOTAL</b>	<b>30.025,00 €</b>	<b>8 671.020,65 €</b>	<b>8.901.045,65 €</b>	<b>4.477.097,55 €</b>	<b>1 018.756,87 €</b>	<b>992.702,05 €</b>	<b>26.054,82 €</b>	<b>7 882.288,79 €</b>

ESTADO DE LIQUIDACIÓN DEL PRESUPUESTO

PARTIDA PRESUPUESTARIA	CRÉDITOS PRESUPUESTARIOS			GASTOS COMPROMETIDOS	OBLIGACIONES RECONOCIDAS NETAS	PAGOS	OBLIGACIONES PENDIENTES DE PAGO A 31 DE DICIEMBRE	REMANENTES DE CRÉDITO
	Iniciales	Modificaciones	Definitivos					
Grupo programa: 432 PROD.BIEN.PUB.CARACT.SOC. URBANISMO Y ARQUITECTURA								
Programa: 432 PROD.BIEN.PUB.CARACT.SOC. URBANISMO Y ARQUITECTURA	0,00 €	8 767.224,68 €	8 767.224,68 €	4 372 619,42 €	914.278,74 €	910 622,30 €	3 658,44 €	7 852.945,04 €
Total Grupo programa: 432 PROD.BIEN.PUB.CARACT.SOC. URBANISMO Y ARQUITECTURA	0,00 €	8 767 224,68 €	8 767.224,68 €	4 372 619,42 €	914.278,74 €	910 622,30 €	3 658,44 €	7 852.945,04 €
Grupo programa: 751 REGULACION ECONOMICA DE TURISMO								
Programa: 751 REGULACION ECONOMICA DE TURISMO	30 025,00 €	103 795,98 €	133 820,98 €	104 478,13 €	104 478,13 €	82 079,75 €	22.398,38 €	29 342,85 €
Total Grupo programa: 751 REGULACION ECONOMICA DE TURISMO	30 025,00 €	103 795,98 €	133 820,98 €	104 478,13 €	104 478,13 €	82 079,75 €	22.398,38 €	29 342,85 €
<b>TOTAL</b>	<b>30.025,00 €</b>	<b>8.871.020,66 €</b>	<b>8.901.045,66 €</b>	<b>4.477.097,55 €</b>	<b>1.018.758,87 €</b>	<b>992.702,05 €</b>	<b>26.054,82 €</b>	<b>7 882.289,79 €</b>

ESTADO DE LIQUIDACIÓN DEL PRESUPUESTO

PARTIDA PRESUPUESTARIA	CRÉDITOS PRESUPUESTARIOS			GASTOS COMPROMETIDOS	OBLIGACIONES RECONOCIDAS NETAS	PAGOS	OBLIGACIONES PENDIENTES DE PAGO A 31 DE DICIEMBRE	REMANENTES DE CRÉDITO
	Iniciales	Modificaciones	Definitivos					
<b>Orgánico: Programa: 432 PROD.BIEN.PUB.CARACT.SOC. URBANISMO Y ARQUITECTURA</b>								
Artículo 21 G B C S REPARACIONES MANTENIMIENTO Y CONSERVACION	0,00 €	100,00 €	100,00 €	0,00 €	0,00 €	0,00 €	0,00 €	100,00 €
Artículo 22 G BIENES CORR.Y SERV.MATERIAL SUMINISTROS Y OTROS	0,00 €	31.173,93 €	31.173,93 €	31.148,34 €	31.148,34 €	31.148,34 €	0,00 €	25,59 €
Artículo 23 G BIEN.CORR.Y SERV.INDEMNIZ.POR RAZON DEL SERVICIO	0,00 €	400,00 €	400,00 €	195,07 €	195,07 €	195,07 €	0,00 €	204,93 €
Capítulo 2 GASTOS EN BIENES CORRIENTES Y SERVICIOS	0,00 €	31.673,93 €	31.673,93 €	31.343,41 €	31.343,41 €	31.343,41 €	0,00 €	330,52 €
Artículo 60 INV.NUEVA EN INFRAESTR.BIENES DESTINAD.AL USO GRAL	0,00 €	8.727.930,75 €	8.727.930,75 €	4.333.656,01 €	875.315,33 €	871.658,89 €	3.656,44 €	7.852.615,42 €
Artículo 62 INVERS.NUEVA ASOCIADA AL FUNCION.OPERATIVO SERVIC.	0,00 €	7.620,00 €	7.620,00 €	7.620,00 €	7.620,00 €	7.620,00 €	0,00 €	0,00 €
Capítulo 6 INVERSIONES REALES	0,00 €	8.735.550,75 €	8.735.550,75 €	4.341.276,01 €	882.935,33 €	879.278,89 €	3.656,44 €	7.852.615,42 €
<b>Total Orgánico y Programa: -432</b>	<b>0,00 €</b>	<b>8.767.224,68 €</b>	<b>8.767.224,68 €</b>	<b>4.372.619,42 €</b>	<b>914.278,74 €</b>	<b>910.822,30 €</b>	<b>3.656,44 €</b>	<b>7.852.945,94 €</b>
<b>Orgánico: Programa: 751 REGULACION ECONOMICA DE TURISMO</b>								
Artículo 13 GASTOS DE PERSONAL LABORAL	0,00 €	43.502,13 €	43.502,13 €	43.428,18 €	43.428,18 €	43.428,18 €	0,00 €	73,95 €
Artículo 16 G PER CUOTAS,PRES Y GAST SOCIAL A CARGO EMPLEADOR	0,00 €	12.591,99 €	12.591,99 €	12.588,08 €	12.568,08 €	11.520,74 €	1.047,34 €	23,90 €
Capítulo 1 GASTOS DE PERSONAL	0,00 €	56.094,11 €	56.094,11 €	55.998,26 €	55.998,26 €	54.948,92 €	1.047,34 €	97,85 €
Artículo 22 G.BIENES CORR.Y SERV.MATERIAL SUMINISTROS Y OTROS	30.025,00 €	47.701,87 €	77.726,87 €	48.481,87 €	48.481,87 €	27.130,83 €	21.351,04 €	29.245,00 €
Capítulo 2 GASTOS EN BIENES CORRIENTES Y SERVICIOS	30.025,00 €	47.701,87 €	77.726,87 €	48.481,87 €	48.481,87 €	27.130,83 €	21.351,04 €	29.245,00 €
<b>Total Orgánico y Programa: -751</b>	<b>30.025,00 €</b>	<b>103.795,98 €</b>	<b>133.820,98 €</b>	<b>104.478,13 €</b>	<b>104.478,13 €</b>	<b>82.079,75 €</b>	<b>22.398,38 €</b>	<b>29.342,85 €</b>
<b>TOTAL</b>	<b>30.025,00 €</b>	<b>8.871.020,66 €</b>	<b>8.901.045,66 €</b>	<b>4.477.097,55 €</b>	<b>1.018.756,87 €</b>	<b>992.702,05 €</b>	<b>26.054,82 €</b>	<b>7.882.288,79 €</b>

ESTADO DE LIQUIDACIÓN DEL PRESUPUESTO

PARTIDA PRESUPUESTARIA	CRÉDITOS PRESUPUESTARIOS			GASTOS COMPROMETIDOS	OBLIGACIONES RECONOCIDAS NETAS	PAGOS	OBLIGACIONES PENDIENTES DE PAGO A 31 DE DICIEMBRE	REMANENTES DE CRÉDITO
	Iniciales	Modificaciones	Definitivos					
Capítulo: 1 GASTOS DE PERSONAL	0,00 €	58.094,11 €	58.094,11 €	55.998,28 €	55.998,28 €	54.948,92 €	1.047,34 €	97,85 €
Capítulo: 2 GASTOS EN BIENES CORRIENTES Y SERVICIOS	30.025,00 €	79.375,80 €	109.400,80 €	79.825,28 €	79.825,28 €	59.474,24 €	21.351,04 €	29.575,52 €
Capítulo: 6 INVERSIONES REALES	0,00 €	8.735.550,75 €	8.735.550,75 €	4.341.276,01 €	882.935,33 €	879.278,89 €	3.658,44 €	7.852.615,42 €
<b>TOTAL</b>	<b>30.025,00 €</b>	<b>8.871.020,66 €</b>	<b>8.901.045,66 €</b>	<b>4.477.097,55 €</b>	<b>1.018.758,87 €</b>	<b>992.702,05 €</b>	<b>28.054,82 €</b>	<b>7.982.298,79 €</b>

**ESTADO DE LIQUIDACIÓN DEL PRESUPUESTO**

PARTIDA PRESUPUESTARIA	CRÉDITOS PRESUPUESTARIOS			GASTOS COMPROMETIDOS	OBLIGACIONES RECONOCIDAS NETAS	PAGOS	OBLIGACIONES PENDIENTES DE PAGO A 31 DE DICIEMBRE	REMANENTES DE CRÉDITO
	Iniciales	Modificaciones	Definitivos					
<b>Capítulo: 1 GASTOS DE PERSONAL</b>								
Artículo: 13 GASTOS DE PERSONAL LABORAL	0,00 €	43.502,13 €	43.502,13 €	43.428,18 €	43.428,18 €	43.428,18 €	0,00 €	73,95 €
Artículo: 16 G PER CUOTAS, PRES. Y GAST. SOCIAL A CARGO EMPLEADOR	0,00 €	12.591,88 €	12.591,88 €	12.668,08 €	12.668,08 €	11.520,74 €	1.047,34 €	23,90 €
<b>Total Capítulo: 1 GASTOS DE PERSONAL</b>	<b>0,00 €</b>	<b>56.094,11 €</b>	<b>56.094,11 €</b>	<b>55.998,26 €</b>	<b>55.988,26 €</b>	<b>54.948,92 €</b>	<b>1.047,34 €</b>	<b>97,85 €</b>
<b>Capítulo: 2 GASTOS EN BIENES CORRIENTES Y SERVICIOS</b>								
Artículo: 21 G.B.C.S. REPARACIONES MANTENIMIENTO Y CONSERVACION	0,00 €	100,00 €	100,00 €	0,00 €	0,00 €	0,00 €	0,00 €	100,00 €
Artículo: 22 G. BIENES CORR. Y SERV. MATERIAL SUMINISTROS Y OTROS	30.025,00 €	78.875,80 €	108.900,80 €	79.630,21 €	79.630,21 €	58.279,17 €	21.351,04 €	29.270,58 €
Artículo: 23 G. BIEN. CORR. Y SERV. INDEMNIZ POR RAZON DEL SERVICIO	0,00 €	400,00 €	400,00 €	195,07 €	195,07 €	195,07 €	0,00 €	204,93 €
<b>Total Capítulo: 2 GASTOS EN BIENES CORRIENTES Y SERVICIOS</b>	<b>30.025,00 €</b>	<b>79.375,80 €</b>	<b>109.400,80 €</b>	<b>79.825,28 €</b>	<b>79.825,28 €</b>	<b>58.474,24 €</b>	<b>21.351,04 €</b>	<b>29.575,52 €</b>
<b>Capítulo: 6 INVERSIONES REALES</b>								
Artículo: 60 INV. NUEVA EN INFRAESTR. BIENES DESTINAD. AL USO GRAL	0,00 €	8.727.930,75 €	8.727.930,75 €	4.333.656,01 €	875.315,33 €	871.858,89 €	3.656,44 €	7.852.615,42 €
Artículo: 62 INVERS. NUEVA ASOCIADA AL FUNCION. OPERATIVO SERVIC.	0,00 €	7.620,00 €	7.620,00 €	7.620,00 €	7.620,00 €	7.620,00 €	0,00 €	0,00 €
<b>Total Capítulo: 6 INVERSIONES REALES</b>	<b>0,00 €</b>	<b>8.735.550,75 €</b>	<b>8.735.550,75 €</b>	<b>4.341.276,01 €</b>	<b>882.935,33 €</b>	<b>879.278,89 €</b>	<b>3.656,44 €</b>	<b>7.852.615,42 €</b>
<b>TOTAL</b>	<b>30.025,00 €</b>	<b>8.871.020,66 €</b>	<b>8.801.045,66 €</b>	<b>4.477.097,55 €</b>	<b>1.018.758,87 €</b>	<b>992.702,05 €</b>	<b>26.054,82 €</b>	<b>7.882.288,79 €</b>

ESTADO DE LIQUIDACIÓN DEL PRESUPUESTO

PARTIDA PRESUPUESTARIA	CRÉDITOS PRESUPUESTARIOS			GASTOS COMPROMETIDOS	OBLIGACIONES RECONOCIDAS NETAS	PAGOS	OBLIGACIONES PENDIENTES DE PAGO A 31 DE DICIEMBRE	REMANENTES DE CRÉDITO
	Iniciales	Modificaciones	Definitivos					
-751-131 GASTOS DE PERSONAL LABORAL EVENTU	0,00 €	43.502,13 €	43.502,13 €	43.428,18 €	43.428,18 €	43.428,18 €	0,00 €	73,95 €
-751-16000 GASTOS PERSONAL SEGURIDAD SOCIAL	0,00 €	12.591,98 €	12.591,98 €	12.598,08 €	12.568,08 €	11.520,74 €	1.047,34 €	23,90 €
<b>Total Económico (Capítulo) 1 GASTOS DE PERSONAL</b>	<b>0,00 €</b>	<b>56.094,11 €</b>	<b>56.094,11 €</b>	<b>55.996,26 €</b>	<b>55.996,26 €</b>	<b>54.948,92 €</b>	<b>1.047,34 €</b>	<b>97,85 €</b>
-432-212 MANTENL EDIFICIOS Y OTRAS CONSTRU	0,00 €	100,00 €	100,00 €	0,00 €	0,00 €	0,00 €	0,00 €	100,00 €
-751-22000 ORDINARIO NO INVENTARIABLE	800,00 €	500,00 €	1.000,00 €	418,16 €	418,16 €	418,16 €	0,00 €	581,84 €
-751-22002 MATERIAL INFORMATICO NO INVENTARIA	300,00 €	1.500,00 €	1.800,00 €	1.811,27 €	1.811,27 €	1.811,27 €	0,00 €	-11,27 €
-751-22602 PUBLICIDAD Y PROPAGANDA	8.200,00 €	10.253,50 €	18.453,50 €	10.253,50 €	10.253,50 €	10.253,50 €	0,00 €	8.200,00 €
-751-22604 OTROS GASTOS	1.000,00 €	6.500,00 €	7.500,00 €	7.505,26 €	7.505,26 €	7.505,26 €	0,00 €	-5,26 €
-432-22605 CAMPAÑAS DE PROMOCIÓN TURÍSTICA	0,00 €	30.773,93 €	30.773,93 €	30.773,93 €	30.773,93 €	30.773,93 €	0,00 €	0,00 €
-432-22608 PUBLICACIONES EN BOLETINES OFICIALE	0,00 €	400,00 €	400,00 €	374,41 €	374,41 €	374,41 €	0,00 €	25,59 €
-751-22708 ESTUDIOS Y TRABAJOS TECNICOS	20.025,00 €	28.848,37 €	48.873,37 €	28.493,68 €	28.493,68 €	7.142,84 €	21.351,04 €	20.479,68 €
-432-23000 DIETAS DE CARGOS ELECTIVOS	0,00 €	100,00 €	100,00 €	0,00 €	0,00 €	0,00 €	0,00 €	100,00 €
-432-23001 DIETAS DEL PERSONAL	0,00 €	100,00 €	100,00 €	0,00 €	0,00 €	0,00 €	0,00 €	100,00 €
-432-231 LOCOMOCION	0,00 €	200,00 €	200,00 €	195,07 €	195,07 €	195,07 €	0,00 €	4,93 €
<b>Total Económico (Capítulo) 2 GASTOS EN BIENES CORRIENTES Y SERVICIOS</b>	<b>30.025,00 €</b>	<b>79.375,80 €</b>	<b>109.400,80 €</b>	<b>79.825,28 €</b>	<b>79.825,28 €</b>	<b>58.474,24 €</b>	<b>21.351,04 €</b>	<b>29.575,52 €</b>
-432-60903 ADEC. TURIS-COMERCIAL C/PINTOR J.PÉ	0,00 €	104.301,90 €	104.301,90 €	104.301,90 €	104.301,90 €	104.301,90 €	0,00 €	0,00 €
-432-60904 PLAN DINAMIZACIÓN TURÍSTICA MEDINA	0,00 €	3.232.196,29 €	3.232.196,29 €	1.442.789,62 €	491.016,16 €	487.359,74 €	3.856,44 €	2.741.180,11 €
-432-60906 CREACIÓN ESPACIO PÚBLICO ÁREA TURÍS	0,00 €	3.200.000,00 €	3.200.000,00 €	2.822.614,98 €	115.948,74 €	115.948,74 €	0,00 €	3.084.053,26 €
-432-60907 MEJORA ACCESOS Y ENT. AUDITORIO-C	0,00 €	800.000,00 €	800.000,00 €	0,00 €	0,00 €	0,00 €	0,00 €	800.000,00 €
-432-60908 ADEC. ESPACIO PÚBLICO ENT.CASCO ANT	0,00 €	1.100.000,00 €	1.100.000,00 €	0,00 €	0,00 €	0,00 €	0,00 €	1.100.000,00 €
-432-60909 MEJORA DE ACCESO A PUERTO LUMBRER	0,00 €	267.652,56 €	267.652,56 €	140.270,51 €	140.270,51 €	140.270,51 €	0,00 €	127.382,05 €
-432-60910 MEJORA LADERA DE PONIENTE EN ENTO	0,00 €	23.780,00 €	23.780,00 €	23.780,00 €	23.780,00 €	23.780,00 €	0,00 €	0,00 €
-432-62501 EQUIP.SALA CONFER. CASA DE LOS DUE	0,00 €	7.620,00 €	7.620,00 €	7.620,00 €	7.620,00 €	7.620,00 €	0,00 €	0,00 €
<b>Total Económico (Capítulo) 6 INVERSIONES REALES</b>	<b>0,00 €</b>	<b>8.735.550,75 €</b>	<b>8.735.550,75 €</b>	<b>4.341.278,01 €</b>	<b>882.935,33 €</b>	<b>879.278,89 €</b>	<b>3.656,44 €</b>	<b>7.852.615,42 €</b>

ESTADO DE LIQUIDACIÓN DEL PRESUPUESTO

PARTIDA PRESUPUESTARIA	CRÉDITOS PRESUPUESTARIOS		GASTOS COMPROMETIDOS	OBLIGACIONES RECONOCIDAS NETAS	PAGOS	OBLIGACIONES PENDIENTES DE PAGO A 31 DE DICIEMBRE	REMANENTES DE CRÉDITO
	Iniciales	Modificaciones					
	30.025.00 €	8.671.020,66 €	4.477.097,55 €	1.018.756,87 €	992.702,05 €	28.054,82 €	7.862.288,79 €
<b>TOTAL</b>							

ESTADO DE LIQUIDACIÓN DEL PRESUPUESTO

PARTIDA PRESUPUESTARIA	CRÉDITOS PRESUPUESTARIOS			GASTOS COMPROMETIDOS	OBLIGACIONES RECONOCIDAS NETAS	PAGOS	OBLIGACIONES PENDIENTES DE PAGO A 31 DE DICIEMBRE	REMANENTES DE CRÉDITO
	Iniciales	Modificaciones	Definitivos					
-432-212	MANTENI. EDIFICIOS Y OTRAS CONSTRU	0,00 €	100,00 €	100,00 €	0,00 €	0,00 €	0,00 €	100,00 €
-432-22605	CAMPAÑAS DE PROMOCIÓN TURÍSTICA	0,00 €	30.773,93 €	30.773,93 €	30.773,93 €	30.773,93 €	0,00 €	0,00 €
-432-22608	PUBLICACIONES EN BOLETINES OFICIALE	0,00 €	400,00 €	400,00 €	374,41 €	374,41 €	0,00 €	25,59 €
-432-23000	DIETAS DE CARGOS ELECTIVOS	0,00 €	100,00 €	100,00 €	0,00 €	0,00 €	0,00 €	100,00 €
-432-23001	DIETAS DEL PERSONAL	0,00 €	100,00 €	100,00 €	0,00 €	0,00 €	0,00 €	100,00 €
-432-231	LOCOMOCION	0,00 €	200,00 €	200,00 €	185,07 €	185,07 €	0,00 €	4,83 €
Total Vinculación (Org./Prog./Eco.) 2010-4-2		0,00 €	31.873,93 €	31.873,93 €	31.343,41 €	31.343,41 €	0,00 €	330,52 €
-432-60903	ADEC. TURIS-COMERCIAL C/PINTOR J PE	0,00 €	104.301,80 €	104.301,80 €	104.301,80 €	104.301,80 €	0,00 €	0,00 €
-432-60904	PLAN DINAMIZACIÓN TURÍSTICA MEDINA	0,00 €	3.232.188,29 €	3.232.188,29 €	1.442.788,82 €	491.018,18 €	3.658,44 €	2.741.180,11 €
-432-60906	CREACIÓN ESPACIO PÚBLICO ÁREA TURIS	0,00 €	3.200.000,00 €	3.200.000,00 €	2.622.514,98 €	115.946,74 €	0,00 €	3.084.053,28 €
-432-60907	MEJORA ACCESOS Y ENT. AUDITORIO-C	0,00 €	800.000,00 €	800.000,00 €	0,00 €	0,00 €	0,00 €	800.000,00 €
-432-60908	ADEC. ESPACIO PÚBLICO ENT CASCO ANT	0,00 €	1.100.000,00 €	1.100.000,00 €	0,00 €	0,00 €	0,00 €	1.100.000,00 €
-432-60909	MEJORA DE ACCESO A PUERTO LUMBRER	0,00 €	267.852,68 €	267.852,68 €	140.270,51 €	140.270,51 €	0,00 €	127.382,05 €
-432-60910	MEJORA LADERA DE PONIENTE EN ENTO	0,00 €	23.780,00 €	23.780,00 €	23.780,00 €	23.780,00 €	0,00 €	0,00 €
-432-62501	EQUIP.SALA CONFER. CASA DE LOS DUE	0,00 €	7.820,00 €	7.820,00 €	7.820,00 €	7.820,00 €	0,00 €	0,00 €
Total Vinculación (Org./Prog./Eco.) 2010-4-6		0,00 €	8.735.550,75 €	8.735.550,75 €	4.341.278,01 €	882.935,33 €	3.658,44 €	7.852.615,42 €
-751-131	GASTOS DE PERSONAL LABORAL EVENTU	0,00 €	43.502,13 €	43.502,13 €	43.428,18 €	43.428,18 €	0,00 €	73,95 €
-751-16000	GASTOS PERSONAL SEGURIDAD SOCIAL	0,00 €	12.591,88 €	12.591,88 €	12.568,08 €	12.568,08 €	1.047,34 €	23,80 €
Total Vinculación (Org./Prog./Eco.) 2010-7-1		0,00 €	56.094,11 €	56.094,11 €	55.996,26 €	55.996,26 €	1.047,34 €	97,85 €
-751-22000	ORDINARIO NO INVENTARIABLE	500,00 €	500,00 €	1.000,00 €	418,18 €	418,18 €	0,00 €	581,84 €
-751-22002	MATERIAL INFORMATICO NO INVENTARIA	300,00 €	1.500,00 €	1.800,00 €	1.811,27 €	1.811,27 €	0,00 €	-11,27 €
-751-22602	PUBLICIDAD Y PROPAGANDA	8.200,00 €	10.253,50 €	18.463,50 €	10.253,50 €	10.253,50 €	0,00 €	8.200,00 €
-751-22804	OTROS GASTOS	1.000,00 €	6.500,00 €	7.500,00 €	7.505,28 €	7.505,28 €	0,00 €	-5,28 €
-751-22706	ESTUDIOS Y TRABAJOS TECNICOS	20.025,00 €	28.048,37 €	48.873,37 €	28.493,68 €	28.493,68 €	21.351,04 €	20.479,89 €
Total Vinculación (Org./Prog./Eco.) 2010-7-2		30.025,00 €	47.701,87 €	77.726,87 €	48.481,87 €	48.481,87 €	21.351,04 €	29.245,00 €



**ESTADO DE LIQUIDACIÓN DEL PRESUPUESTO**

PARTIDA PRESUPUESTARIA	CRÉDITOS PRESUPUESTARIOS		GASTOS COMPROMETIDOS	OBLIGACIONES RECONOCIDAS NETAS	PAGOS	OBLIGACIONES PENDIENTES DE PAGO A 31 DE DICIEMBRE	REMANENTES DE CRÉDITO
	Inicial	Modificaciones					
<b>TOTAL</b>	30.025,00 €	8.871.020,88 €	4.477.087,55 €	1.016.756,87 €	992.702,05 €	26.054,82 €	7.882.288,79 €

# ESTADO DE LIQUIDACIÓN DEL PRESUPUESTO

Ejercicio 2010

Capítulo	Descripción	Previsiones Presupuestarias			Derechos reconocidos	Derechos anulados	Derechos cancelados	Derechos reconocidos netos	Recaudación neta	Derechos pendientes de cobro a 31 de Diciembre	Exceso / Defecto previsión
		Iniciales	Modificaciones	Definitivas							
4	TRANSFERENCIAS CORRIENTES	30.000,00 €	0,00 €	30.000,00 €	0,00 €	0,00 €	0,00 €	0,00 €	0,00 €	0,00 €	30.000,00 €
5	INGRESOS PATRIMONIALES	25,00 €	143.229,31 €	143.254,31 €	143.253,89 €	0,00 €	0,00 €	143.253,89 €	143.253,89 €	0,00 €	0,42 €
7	TRANSFERENCIAS DE CAPITAL	0,00 €	729.666,00 €	729.666,00 €	729.666,00 €	0,00 €	0,00 €	729.666,00 €	0,00 €	729.666,00 €	0,00 €
8	ACTIVOS FINANCIEROS	0,00 €	7.998.125,35 €	7.998.125,35 €	0,00 €	0,00 €	0,00 €	0,00 €	0,00 €	0,00 €	7.998.125,35 €
<b>Total:</b>		<b>30.025,00 €</b>	<b>8.871.020,66 €</b>	<b>8.801.045,66 €</b>	<b>872.919,89 €</b>	<b>0,00 €</b>	<b>0,00 €</b>	<b>872.919,89 €</b>	<b>143.253,89 €</b>	<b>729.666,00 €</b>	<b>8.028.125,77 €</b>

# ESTADO DE LIQUIDACIÓN DEL PRESUPUESTO

CONSORCIO TURISTICO DE PUERTO LUMBRERAS

Fecha: 31/12/2010

Hora: 10:27:27

Página 2

Ejercicio 2010

Artículo	Descripción	Previsiones Presupuestarias			Derechos reconocidos	Derechos anulados	Derechos cancelados	Derechos reconocidos netos	Recaudación neta	Derechos pendientes de cobro a 31 de Diciembre	Exceso / Defecto previsión
		Iniciales	Modificaciones	Definitivas							
Capítulo:	4	TRANSFERENCIAS CORRIENTES									
46	TRANSFERENCIAS CORRIENTES DE	30.000,00 €	0,00 €	30.000,00 €	0,00 €	0,00 €	0,00 €	0,00 €	0,00 €	0,00 €	30.000,00 €
	<b>Total acumulado:</b>	<b>30.000,00 €</b>	<b>0,00 €</b>	<b>30.000,00 €</b>	<b>0,00 €</b>	<b>0,00 €</b>	<b>0,00 €</b>	<b>0,00 €</b>	<b>0,00 €</b>	<b>0,00 €</b>	<b>30.000,00 €</b>
Capítulo:	5	INGRESOS PATRIMONIALES									
52	INTERESES DE DEPOSITOS	25,00 €	143.229,31 €	143.254,31 €	143.253,89 €	0,00 €	0,00 €	143.253,89 €	143.253,89 €	0,00 €	0,42 €
	<b>Total acumulado:</b>	<b>25,00 €</b>	<b>143.229,31 €</b>	<b>143.254,31 €</b>	<b>143.253,89 €</b>	<b>0,00 €</b>	<b>0,00 €</b>	<b>143.253,89 €</b>	<b>143.253,89 €</b>	<b>0,00 €</b>	<b>0,42 €</b>
Capítulo:	7	TRANSFERENCIAS DE CAPITAL									
72	TRANSFERENCIAS DE CAPITAL DEL	0,00 €	366.666,00 €	366.666,00 €	366.666,00 €	0,00 €	0,00 €	366.666,00 €	0,00 €	366.666,00 €	0,00 €
75	TRANSFERENCIAS DE CAPITAL DE	0,00 €	363.000,00 €	363.000,00 €	363.000,00 €	0,00 €	0,00 €	363.000,00 €	0,00 €	363.000,00 €	0,00 €
	<b>Total acumulado:</b>	<b>0,00 €</b>	<b>729.666,00 €</b>	<b>729.666,00 €</b>	<b>729.666,00 €</b>	<b>0,00 €</b>	<b>0,00 €</b>	<b>729.666,00 €</b>	<b>0,00 €</b>	<b>729.666,00 €</b>	<b>0,00 €</b>
Capítulo:	8	ACTIVOS FINANCIEROS									
87	ACTIVOS FINANCIEROS REMANENTE	0,00 €	7.998.125,35 €	7.998.125,35 €	0,00 €	0,00 €	0,00 €	0,00 €	0,00 €	0,00 €	7.998.125,35 €
	<b>Total acumulado:</b>	<b>0,00 €</b>	<b>7.998.125,35 €</b>	<b>7.998.125,35 €</b>	<b>0,00 €</b>	<b>0,00 €</b>	<b>0,00 €</b>	<b>0,00 €</b>	<b>0,00 €</b>	<b>0,00 €</b>	<b>7.998.125,35 €</b>
	<b>Total:</b>	<b>30.025,00 €</b>	<b>8.871.020,66 €</b>	<b>8.901.046,66 €</b>	<b>872.919,89 €</b>	<b>0,00 €</b>	<b>0,00 €</b>	<b>872.919,89 €</b>	<b>143.253,89 €</b>	<b>729.666,00 €</b>	<b>8.028.125,77 €</b>

**ESTADO DE LIQUIDACIÓN DEL PRESUPUESTO**

Ejercicio 2010

Concepto	Descripción	Previsiones Presupuestarias			Derechos reconocidos	Derechos anulados	Derechos cancelados	Derechos reconocidos netos	Recaudación neta	Derechos pendientes de cobro a 31 de Diciembre	Exceso / Defecto previsión	
		Iniciales	Modificaciones	Definitivas								
Capítulo:	4	TRANSFERENCIAS CORRIENTES										
Artículo:	46	TRANSFERENCIAS CORRIENTES DE ENTIDADES LOCALES										
	46200	TRANS.COR.DE AYUNTAMIENTO DE	30.000,00 €	0,00 €	30.000,00 €	0,00 €	0,00 €	0,00 €	0,00 €	0,00 €	30.000,00 €	
		<b>Total acumulado:</b>	<b>30.000,00 €</b>	<b>0,00 €</b>	<b>30.000,00 €</b>	<b>0,00 €</b>	<b>0,00 €</b>	<b>0,00 €</b>	<b>0,00 €</b>	<b>0,00 €</b>	<b>30.000,00 €</b>	
Capítulo:	5	INGRESOS PATRIMONIALES										
Artículo:	52	INTERESES DE DEPOSITOS										
	52100	INTERESES DE DEPOSITOS CUENTAS	25,00 €	143.229,31 €	143.254,31 €	143.253,89 €	0,00 €	0,00 €	143.253,89 €	143.253,89 €	0,00 €	0,42 €
		<b>Total acumulado:</b>	<b>25,00 €</b>	<b>143.229,31 €</b>	<b>143.254,31 €</b>	<b>143.253,89 €</b>	<b>0,00 €</b>	<b>0,00 €</b>	<b>143.253,89 €</b>	<b>143.253,89 €</b>	<b>0,00 €</b>	<b>0,42 €</b>
Capítulo:	7	TRANSFERENCIAS DE CAPITAL										
Artículo:	72	TRANSFERENCIAS DE CAPITAL DEL ESTADO										
	72000	SUBV. MINISTERIO *PLAN DE	0,00 €	366.666,00 €	366.666,00 €	366.666,00 €	0,00 €	0,00 €	366.666,00 €	0,00 €	366.666,00 €	0,00 €
		<b>Total acumulado:</b>	<b>0,00 €</b>	<b>366.666,00 €</b>	<b>366.666,00 €</b>	<b>366.666,00 €</b>	<b>0,00 €</b>	<b>0,00 €</b>	<b>366.666,00 €</b>	<b>0,00 €</b>	<b>366.666,00 €</b>	<b>0,00 €</b>
Capítulo:	7	TRANSFERENCIAS DE CAPITAL										
Artículo:	75	TRANSFERENCIAS DE CAPITAL DE COMUNIDADES AUTONOMAS										
	75061	SUBV. CARM *PLAN DINAMIZACIÓN	0,00 €	363.000,00 €	363.000,00 €	363.000,00 €	0,00 €	0,00 €	363.000,00 €	0,00 €	363.000,00 €	0,00 €
		<b>Total acumulado:</b>	<b>0,00 €</b>	<b>363.000,00 €</b>	<b>363.000,00 €</b>	<b>363.000,00 €</b>	<b>0,00 €</b>	<b>0,00 €</b>	<b>363.000,00 €</b>	<b>0,00 €</b>	<b>363.000,00 €</b>	<b>0,00 €</b>
Capítulo:	8	ACTIVOS FINANCIEROS										
Artículo:	87	ACTIVOS FINANCIEROS REMANENTE DE TESORERIA										
	87002	A.F.REM.TESORAP.FIN.DE	0,00 €	7.998.125,35 €	7.998.125,35 €	0,00 €	0,00 €	0,00 €	0,00 €	0,00 €	0,00 €	7.998.125,35 €
		<b>Total acumulado:</b>	<b>0,00 €</b>	<b>7.998.125,35 €</b>	<b>7.998.125,35 €</b>	<b>0,00 €</b>	<b>0,00 €</b>	<b>0,00 €</b>	<b>0,00 €</b>	<b>0,00 €</b>	<b>0,00 €</b>	<b>7.998.125,35 €</b>
		<b>Total:</b>	<b>30.025,00 €</b>	<b>8.871.020,66 €</b>	<b>8.901.045,66 €</b>	<b>872.919,89 €</b>	<b>0,00 €</b>	<b>0,00 €</b>	<b>872.919,89 €</b>	<b>143.253,89 €</b>	<b>729.666,00 €</b>	<b>8.028.125,77 €</b>

**ESTADO DE LIQUIDACIÓN DEL PRESUPUESTO**

Ejercicio 2010

Capítulo	Descripción	Previsiones Presupuestarias			Derechos reconocidos	Derechos anulados	Derechos cancelados	Derechos reconocidos netos	Recaudación neta	Derechos pendientes de cobro a 31 de Diciembre	Exceso / Defecto previsión
		Iniciales	Modificaciones	Definitivas							
Orgánico:	No hay código orgánico										
46	TRANSFERENCIAS CORRIENTES DE	30.000,00 €	0,00 €	30.000,00 €	0,00 €	0,00 €	0,00 €	0,00 €	0,00 €	0,00 €	30.000,00 €
4	TRANSFERENCIAS CORRIENTES	30.000,00 €	0,00 €	30.000,00 €	0,00 €	0,00 €	0,00 €	0,00 €	0,00 €	0,00 €	30.000,00 €
52	INTERESES DE DEPOSITOS	25,00 €	143.229,31 €	143.254,31 €	143.253,89 €	0,00 €	0,00 €	143.253,89 €	143.253,89 €	0,00 €	0,42 €
5	INGRESOS PATRIMONIALES	25,00 €	143.229,31 €	143.254,31 €	143.253,89 €	0,00 €	0,00 €	143.253,89 €	143.253,89 €	0,00 €	0,42 €
72	TRANSFERENCIAS DE CAPITAL DEL	0,00 €	366.666,00 €	366.666,00 €	366.666,00 €	0,00 €	0,00 €	366.666,00 €	0,00 €	366.666,00 €	0,00 €
75	TRANSFERENCIAS DE CAPITAL DE	0,00 €	363.000,00 €	363.000,00 €	363.000,00 €	0,00 €	0,00 €	363.000,00 €	0,00 €	363.000,00 €	0,00 €
7	TRANSFERENCIAS DE CAPITAL	0,00 €	729.666,00 €	729.666,00 €	729.666,00 €	0,00 €	0,00 €	729.666,00 €	0,00 €	729.666,00 €	0,00 €
87	ACTIVOS FINANCIEROS REMANENTE	0,00 €	7.998.125,35 €	7.998.125,35 €	0,00 €	0,00 €	0,00 €	0,00 €	0,00 €	0,00 €	7.998.125,35 €
8	ACTIVOS FINANCIEROS	0,00 €	7.998.125,35 €	7.998.125,35 €	0,00 €	0,00 €	0,00 €	0,00 €	0,00 €	0,00 €	7.998.125,35 €
	<b>Total acumulado:</b>	<b>30.025,00 €</b>	<b>8.871.020,66 €</b>	<b>8.801.045,66 €</b>	<b>872.919,89 €</b>	<b>0,00 €</b>	<b>0,00 €</b>	<b>872.919,89 €</b>	<b>143.253,89 €</b>	<b>729.666,00 €</b>	<b>8.028.125,77 €</b>
	<b>Total:</b>	<b>30.025,00 €</b>	<b>8.871.020,66 €</b>	<b>8.801.045,66 €</b>	<b>872.919,89 €</b>	<b>0,00 €</b>	<b>0,00 €</b>	<b>872.919,89 €</b>	<b>143.253,89 €</b>	<b>729.666,00 €</b>	<b>8.028.125,77 €</b>

# ESTADO DE LIQUIDACIÓN DEL PRESUPUESTO

Ejercicio 2010

Concepto	Descripción	Previsiones Presupuestarias			Derechos reconocidos	Derechos anulados	Derechos cancelados	Derechos reconocidos netos	Recaudación neta	Derechos pendientes de cobro a 31 de Diciembre	Exceso / Defecto previsión
		Iniciales	Modificaciones	Definitivas							
2010 - - 46200		30.000,00 €	0,00 €	30.000,00 €	0,00 €	0,00 €	0,00 €	0,00 €	0,00 €	0,00 €	30.000,00 €
	TRANS.COR.DE AYUNTAMIENTO DE PUERTO LUMB										
2010 - - 52100		25,00 €	143.229,31 €	143.254,31 €	143.253,89 €	0,00 €	0,00 €	143.253,89 €	143.253,89 €	0,00 €	0,42 €
	INTERESES DE DEPOSITOS CUENTAS CORRIENTE										
2010 - - 72000		0,00 €	366.666,00 €	366.666,00 €	366.666,00 €	0,00 €	0,00 €	366.666,00 €	0,00 €	366.666,00 €	0,00 €
	SUBV. MINISTERIO "PLAN DE DINAMIZACIÓN"										
2010 - - 75061		0,00 €	363.000,00 €	363.000,00 €	363.000,00 €	0,00 €	0,00 €	363.000,00 €	0,00 €	363.000,00 €	0,00 €
	SUBV. CARM "PLAN DINAMIZACIÓN M.NO GALTE"										
2010 - - 87002		0,00 €	7.998.125,35 €	7.998.125,35 €	0,00 €	0,00 €	0,00 €	0,00 €	0,00 €	0,00 €	7.998.125,35 €
	A.F.REM.TESOR.AP.FIN.DE INCORPORACIONES										
	<b>Total:</b>	<b>30.025,00 €</b>	<b>8.871.020,66 €</b>	<b>8.901.045,66 €</b>	<b>872.919,89 €</b>	<b>0,00 €</b>	<b>0,00 €</b>	<b>872.919,89 €</b>	<b>143.253,89 €</b>	<b>729.666,00 €</b>	<b>8.028.125,77 €</b>

## ESTADO DE LIQUIDACIÓN DEL PRESUPUESTO

### III. RESULTADO PRESUPUESTARIO

CONCEPTOS	DERECHOS RECONOCIDOS NETOS	OBLIGACIONES RECONOCIDAS NETAS	AJUSTES	RESULTADO PRESUPUESTARIO
a. Operaciones corrientes	143.253,89 €	135.821,54 €		7.432,35 €
b. Otras operaciones no financieras	729.666,00 €	882.935,33 €		-153.269,33 €
1. Total operaciones no financieras (a+b)	872.919,89 €	1.018.756,87 €		-145.836,98 €
2. Activos financieros	0,00 €	0,00 €		0,00 €
3. Pasivos financieros	0,00 €	0,00 €		0,00 €
<b>RESULTADO PRESUPUESTARIO DEL EJERCICIO</b>	<b>872.919,89 €</b>	<b>1.018.756,87 €</b>		<b>-145.836,98 €</b>
<b>AJUSTES:</b>				
4. Créditos gastados financiados con remanente de tesorería para gastos generales			0,00 €	
5. Desviaciones de financiación negativas del ejercicio			875.315,33 €	
6. Desviaciones de financiación positivas del ejercicio			729.805,40 €	145.509,93 €
<b>RESULTADO PRESUPUESTARIO AJUSTADO</b>				<b>-327,05 €</b>

**4. MEMORIA**



**Listado del Apartado 1 MEMORIA. Organización**

**Población oficial:** 14 339

**Otros datos de carácter socioeconómico:**

**Actividad principal de la entidad:**  
Promoción del Turismo en Puerto Lumberas

**Entidad de la que depende:**

**Número medio de trabajadores:**

Funcionarios:	0
Personal laboral:	1

**Estructura organizativa básica:**

**A nivel político:**  
Presidente  
Vicepresidente  
Junta de Gobierno

**A nivel administrativo:**  
Intervención  
Tesorería  
Secretaría

**Observaciones:**

## MEMORIA 1. Principales fuentes de financiación

Aplicación presupuestaria:					
Capítulo	Descripción	Presupuesto inicial	Modificaciones positivas	Modificaciones negativas	Previsiones definitivas
Económico (Capítulo) 4	TRANSFERENCIAS CORRIENTES	30.000,00 €	0,00 €	0,00 €	30.000,00 €
Económico (Capítulo) 5	INGRESOS PATRIMONIALES	25,00 €	143.229,31 €	0,00 €	143.254,31 €
Económico (Capítulo) 7	TRANSFERENCIAS DE CAPITAL	0,00 €	729.666,00 €	0,00 €	729.666,00 €
Económico (Capítulo) 8	ACTIVOS FINANCIEROS	0,00 €	7.998.125,35 €	0,00 €	7.998.125,35 €
<b>Total ingresos:</b>		<b>30.025,00 €</b>	<b>8.871.020,66 €</b>	<b>0,00 €</b>	<b>8.901.045,66 €</b>

**Listado del Apartado 2 MEMORIA. Gestión indirecta de servicios públicos**

**Listado del Apartado 3 MEMORIA. Bases de presentación de cuentas**

**a) Principios contables:**

- 1.Principio de Entidad Contable
- 2.Principio de gestión continuada
- 3.Principio de uniformidad
- 4.Principio de importancia relativa
- 5.Principio de registro
- 6.Principio de devengo
- 7.Principio de imputación de la transacción
- 8.Principio del precio de adquisición
- 9.Principio de correlación de ingresos y gastos
- 10.Principio de no compensación

**b) Comparación de la información:**

**c) Cambios en los criterios de contabilización:**

**Observaciones:**

**Listado del Apartado 4 MEMORIA. Normas de valoración**

**a) Inmovilizado inmaterial:**

Precio de adquisición o de coste de producción

**b) Inmovilizado material, bienes destinados al uso general, inversiones gestionadas y patrimonio público del suelo:**

Precio de adquisición o de coste de producción

**c) Inversiones financieras (a corto y largo plazo):**

**d) Existencias:**

**e) Provisiones del grupo 1:**

**f) Deudas (a corto y largo plazo):**

**g) Provisiones por insolvencias:**

**Observaciones:**

**Listado del Apartado 5 MEMORIA. Inversiones destinadas al uso general**

PGC	Descripción	Saldo inicial	Entradas	Aumentos	Salidas	Disminuciones	Saldo final
200	TERRENOS Y BIENES NATURALES	0,00 €	0,00 €	0,00 €	0,00 €	0,00 €	0,00 €
201	INFRAESTRUCTURAS Y BIENES DESTINADOS AL	489.051,80 €	875.315,33 €	0,00 €	0,00 €	0,00 €	1.364.367,13 €
202	BIENES COMUNALES	0,00 €	0,00 €	0,00 €	0,00 €	0,00 €	0,00 €
208	BIENES DEL PATRIMONIO HISTÓRICO, ARTÍSTI	0,00 €	0,00 €	0,00 €	0,00 €	0,00 €	0,00 €
<b>Total</b>		<b>489.051,80 €</b>	<b>875.315,33 €</b>	<b>0,00 €</b>	<b>0,00 €</b>	<b>0,00 €</b>	<b>1.364.367,13 €</b>

PGC	Descripción	Saldo inicial	Entradas	Aumentos	Salidas	Disminuciones	Saldo final
109	PATRIMONIO ENTREGADO AL USO GENERAL	0,00 €	0,00 €	0,00 €	0,00 €	0,00 €	0,00 €
<b>Total</b>		<b>0,00 €</b>	<b>0,00 €</b>	<b>0,00 €</b>	<b>0,00 €</b>	<b>0,00 €</b>	<b>0,00 €</b>

por transferencia de otras cuentas

**Observaciones:**

**Listado del Apartado 6 MEMORIA.Inmovilizaciones inmateriales**

PGC	Descripción	Saldo inicial	Entradas	Aumentos	Salidas	Disminuciones	Saldo final
210	GASTOS DE INVESTIGACIÓN Y DESARROLLO	0,00 €	0,00 €	0,00 €	0,00 €	0,00 €	0,00 €
212	PROPIEDAD INTELECTUAL	0,00 €	0,00 €	0,00 €	0,00 €	0,00 €	0,00 €
215	APLICACIONES INFORMÁTICAS	0,00 €	0,00 €	0,00 €	0,00 €	0,00 €	0,00 €
216	PROPIEDAD INTELECTUAL	0,00 €	0,00 €	0,00 €	0,00 €	0,00 €	0,00 €
217	DERECHOS SOBRE BIENES EN REG. DE ARRENDA	0,00 €	0,00 €	0,00 €	0,00 €	0,00 €	0,00 €
218	APROVECHAMIENTOS URBANÍSTICOS	0,00 €	0,00 €	0,00 €	0,00 €	0,00 €	0,00 €
219	OTRO INMOVILIZADO INMATERIAL	0,00 €	0,00 €	0,00 €	0,00 €	0,00 €	0,00 €
<b>Total</b>		<b>0,00 €</b>	<b>0,00 €</b>	<b>0,00 €</b>	<b>0,00 €</b>	<b>0,00 €</b>	<b>0,00 €</b>

por transferencia de otras cuentas

**Observaciones:**

**Listado del Apartado 7 MEMORIA. Inmovilizaciones materiales**

PGC	Descripción	Saldo inicial	Entradas	Aumentos	Salidas	Disminuciones	Saldo final
220	TERRENOS Y BIENES NATURALES	0,00 €	0,00 €	0,00 €	0,00 €	0,00 €	0,00 €
221	CONSTRUCCIONES	0,00 €	0,00 €	0,00 €	0,00 €	0,00 €	0,00 €
222	INSTALACIONES TECNICAS	180.000,00 €	0,00 €	0,00 €	0,00 €	0,00 €	180.000,00 €
223	MAQUINARIA	0,00 €	0,00 €	0,00 €	0,00 €	0,00 €	0,00 €
224	UTILLAJE	0,00 €	0,00 €	0,00 €	0,00 €	0,00 €	0,00 €
226	MOBILIARIO	115.000,00 €	7.620,00 €	0,00 €	0,00 €	0,00 €	122.620,00 €
227	EQUIPOS PARA PROCESOS DE INFORMACIÓN	0,00 €	0,00 €	0,00 €	0,00 €	0,00 €	0,00 €
228	ELEMENTOS DE TRANSPORTE	0,00 €	0,00 €	0,00 €	0,00 €	0,00 €	0,00 €
229	OTRO INMOVILIZADO MATERIAL	0,00 €	0,00 €	0,00 €	0,00 €	0,00 €	0,00 €
<b>Total</b>		<b>295.000,00 €</b>	<b>7.620,00 €</b>	<b>0,00 €</b>	<b>0,00 €</b>	<b>0,00 €</b>	<b>302.620,00 €</b>

PGC	Descripción	Saldo inicial	Entradas	Aumentos	Salidas	Disminuciones	Saldo final
101	PATRIMONIO EN ADSCRIPCION	0,00 €	0,00 €	0,00 €	0,00 €	0,00 €	0,00 €
<b>Total</b>		<b>0,00 €</b>	<b>0,00 €</b>	<b>0,00 €</b>	<b>0,00 €</b>	<b>0,00 €</b>	<b>0,00 €</b>

PGC	Descripción	Saldo inicial	Entradas	Aumentos	Salidas	Disminuciones	Saldo final
103	PATRIMONIO EN CESION	0,00 €	0,00 €	0,00 €	0,00 €	0,00 €	0,00 €
<b>Total</b>		<b>0,00 €</b>	<b>0,00 €</b>	<b>0,00 €</b>	<b>0,00 €</b>	<b>0,00 €</b>	<b>0,00 €</b>

por trasferencia de otras cuentas

**Observaciones:**



**Listado del Apartado 8 MEMORIA. Inversiones gestionadas**

PGC	Descripción	Saldo Inicial	Entradas	Aumentos	Salidas	Disminuciones	Saldo final
230	INVERSIONES GESTIONADAS PARA OTROS ENTES	0,00 €	0,00 €	0,00 €	0,00 €	0,00 €	0,00 €
<b>Total</b>		<b>0,00 €</b>	<b>0,00 €</b>	<b>0,00 €</b>	<b>0,00 €</b>	<b>0,00 €</b>	<b>0,00 €</b>

por transferencia de otras cuentas

**Observaciones:**

## Listado del Apartado 9 MEMORIA. Patrimonio público del suelo

PGC	Descripción	Saldo inicial	Entradas	Aumentos	Salidas	Disminuciones	Saldo final
240	TERRENOS	0,00 €	0,00 €	0,00 €	0,00 €	0,00 €	0,00 €
241	CONSTRUCCIONES	0,00 €	0,00 €	0,00 €	0,00 €	0,00 €	0,00 €
242	APROVECHAMIENTOS URBANÍSTICOS	0,00 €	0,00 €	0,00 €	0,00 €	0,00 €	0,00 €
249	OTROS BIENES Y DERECHOS DEL PATRIMONIO P	0,00 €	0,00 €	0,00 €	0,00 €	0,00 €	0,00 €
<b>Total</b>		<b>0,00 €</b>	<b>0,00 €</b>	<b>0,00 €</b>	<b>0,00 €</b>	<b>0,00 €</b>	<b>0,00 €</b>

por transferencia de otras cuentas

Observaciones:

**Listado del Apartado 10 MEMORIA. Inversiones financieras**

PGC	Descripción	Saldo inicial	Entradas	Aumentos	Salidas	Disminuciones	Saldo final
250	INVERSIONES FINANCIERAS PERMANENTES EN C	0,00 €	0,00 €	0,00 €	0,00 €	0,00 €	0,00 €
251	VALORES DE RENTA FIJA	0,00 €	0,00 €	0,00 €	0,00 €	0,00 €	0,00 €
252	CRÉDITOS A LARGO PLAZO	0,00 €	0,00 €	0,00 €	0,00 €	0,00 €	0,00 €
253	CRÉDITOS A L/P POR ENAJENACIÓN DE INMOVI	0,00 €	0,00 €	0,00 €	0,00 €	0,00 €	0,00 €
254	OPERACIONES DE INTERCAMBIO FINANCIERO	0,00 €	0,00 €	0,00 €	0,00 €	0,00 €	0,00 €
2540	DIFERENCIAS DEUDORAS OPER. INTERC. FINAN	0,00 €	0,00 €	0,00 €	0,00 €	0,00 €	0,00 €
256	INTERESES A L/P DE VALORES DE RENTA FIJA	0,00 €	0,00 €	0,00 €	0,00 €	0,00 €	0,00 €
257	INTERESES A L/P DE CRÉDITOS	0,00 €	0,00 €	0,00 €	0,00 €	0,00 €	0,00 €
259	DESEMBOLSOS PENDIENTES SOBRE ACCIONES	0,00 €	0,00 €	0,00 €	0,00 €	0,00 €	0,00 €
<b>Total</b>		<b>0,00 €</b>	<b>0,00 €</b>	<b>0,00 €</b>	<b>0,00 €</b>	<b>0,00 €</b>	<b>0,00 €</b>

PGC	Descripción	Saldo inicial	Entradas	Aumentos	Salidas	Disminuciones	Saldo final
297	PROVISIÓN DEPRECIACIÓN VALORES NEGOC. A	0,00 €	0,00 €	0,00 €	0,00 €	0,00 €	0,00 €
298	PROVISION POR INSOLVENCIAS CRÉDITOS A L/	0,00 €	0,00 €	0,00 €	0,00 €	0,00 €	0,00 €
<b>Total</b>		<b>0,00 €</b>	<b>0,00 €</b>	<b>0,00 €</b>	<b>0,00 €</b>	<b>0,00 €</b>	<b>0,00 €</b>

PGC	Descripción	Saldo inicial	Entradas	Aumentos	Salidas	Disminuciones	Saldo final
540	INVERSIONES FINANCIERAS TEMPORALES EN CA	0,00 €	0,00 €	0,00 €	0,00 €	0,00 €	0,00 €
541	VALORES DE RENTA FIJA C C/P	0,00 €	0,00 €	0,00 €	0,00 €	0,00 €	0,00 €
542	CRÉDITOS A CORTO PLAZO	0,00 €	0,00 €	0,00 €	0,00 €	0,00 €	0,00 €
543	CRÉDITOS A C/P POR ENAJENACIÓN DE INMOV	0,00 €	0,00 €	0,00 €	0,00 €	0,00 €	0,00 €
544	OPERACIONES DE INTERCAMBIO FINANCIERO A	0,00 €	0,00 €	0,00 €	0,00 €	0,00 €	0,00 €
5440	DIFERENCIAS DEUDORAS C/P OPERAC. INTERCA	0,00 €	0,00 €	0,00 €	0,00 €	0,00 €	0,00 €
5445	INTERESES DEUDORES C/P EN OPERAC. INTERC	0,00 €	0,00 €	0,00 €	0,00 €	0,00 €	0,00 €
545	DIVIDENDO A COBRAR	0,00 €	0,00 €	0,00 €	0,00 €	0,00 €	0,00 €
546	INTERESES C/P VALORES DE RENTA FIJA	0,00 €	0,00 €	0,00 €	0,00 €	0,00 €	0,00 €
547	INTERESES A CORTO PLAZO DE CRÉDITOS	0,00 €	0,00 €	0,00 €	0,00 €	0,00 €	0,00 €
548	IMPOSICIONES A CORTO PLAZO	0,00 €	0,00 €	0,00 €	0,00 €	0,00 €	0,00 €
549	DESEMBOLSOS PENDIENTES S/ ACCIONES A COR	0,00 €	0,00 €	0,00 €	0,00 €	0,00 €	0,00 €
<b>Total</b>		<b>0,00 €</b>	<b>0,00 €</b>	<b>0,00 €</b>	<b>0,00 €</b>	<b>0,00 €</b>	<b>0,00 €</b>

PGC	Descripción	Saldo inicial	Entradas	Aumentos	Salidas	Disminuciones	Saldo final
597	PROVISION POR DEPRECIACIONES DE VALORES N	0,00 €	0,00 €	0,00 €	0,00 €	0,00 €	0,00 €
598	PROVISIÓN PARA INSOLVENCIAS DE CRÉDITOS	0,00 €	0,00 €	0,00 €	0,00 €	0,00 €	0,00 €
<b>Total</b>		<b>0,00 €</b>	<b>0,00 €</b>	<b>0,00 €</b>	<b>0,00 €</b>	<b>0,00 €</b>	<b>0,00 €</b>

por transferencia de otras cuentas

**Listado del Apartado 10 MEMORIA. Inversiones financieras**

**Préstamos singulares concedidos**

Importe significativo:

0

Observaciones:

Listado del Apartado 11 MEMORIA. Existencias

PGC	Descripción	Saldo inicial	Entradas	Aumentos	Salidas	Disminuciones	Saldo final
30	EXISTENCIAS COMERCIALES	0,00 €	0,00 €	0,00 €	0,00 €	0,00 €	0,00 €
31	MATERIAS PRIMAS	0,00 €	0,00 €	0,00 €	0,00 €	0,00 €	0,00 €
32	OTROS APROVISIONAMIENTOS	0,00 €	0,00 €	0,00 €	0,00 €	0,00 €	0,00 €
33	PRODUCTOS EN CURSO	0,00 €	0,00 €	0,00 €	0,00 €	0,00 €	0,00 €
34	PRODUCTOS SEMITERMINADOS	0,00 €	0,00 €	0,00 €	0,00 €	0,00 €	0,00 €
35	PRODUCTOS TERMINADOS	0,00 €	0,00 €	0,00 €	0,00 €	0,00 €	0,00 €
36	SUBPRODUCTOS, RESIDUOS Y MATERIALES RECU	0,00 €	0,00 €	0,00 €	0,00 €	0,00 €	0,00 €
<b>Total</b>		<b>0,00 €</b>	<b>0,00 €</b>	<b>0,00 €</b>	<b>0,00 €</b>	<b>0,00 €</b>	<b>0,00 €</b>

PGC	Descripción	Saldo inicial	Entradas	Aumentos	Salidas	Disminuciones	Saldo final
39	PROVISION POR DEPRECIACION DE EXISTENCIA	0,00 €	0,00 €	0,00 €	0,00 €	0,00 €	0,00 €
<b>Total</b>		<b>0,00 €</b>	<b>0,00 €</b>	<b>0,00 €</b>	<b>0,00 €</b>	<b>0,00 €</b>	<b>0,00 €</b>

por transferencia de otras cuentas

Observaciones:

**Listado del Apartado 12 MEMORIA. Tesorería**

PGC	Descripción	Saldo Inicial	Cobros	Pagos	Saldo Final
<b>570</b>	<b>CAJA</b>				
	0001CCC0001/// Caja corporacion metalico	0,00 €	0,00 €	0,00 €	0,00 €
	0002CCC0002/// Caja corporacion valores	0,00 €	0,00 €	0,00 €	0,00 €
<b>570</b>	<b>CAJA</b>	<b>0,00 €</b>	<b>0,00 €</b>	<b>0,00 €</b>	<b>0,00 €</b>
<b>571</b>	<b>BANCOS E INSTITUCIONES DE CREDITO. CUENTA OPERATIVA</b>				
	22020002CCC2043/0028/98/2080000173 CAJAMURCIA	416.222,78 €	806.323,31 €	1.097.293,72 €	125.252,37 €
	22020003CCC2043/0028/94/6005001704 CAJAMURCIA	6.500.000,00 €	0,00 €	560.000,00 €	5.940.000,00 €
	22020010CCC2043/0028/97/2080000215 CAJAMURCIA	1.103.720,24 €	726.805,40 €	339.491,06 €	1.491.035,58 €
<b>571</b>	<b>BANCOS E INSTITUCIONES DE CREDITO. CUENTA OPERATIVA</b>	<b>8.019.943,02 €</b>	<b>1.533.129,71 €</b>	<b>1.996.784,78 €</b>	<b>7.556.287,95 €</b>
<b>Total</b>		<b>8.019.943,02 €</b>	<b>1.533.129,71 €</b>	<b>1.996.784,78 €</b>	<b>7.556.287,95 €</b>

Observaciones :

**Listado del Apartado 13 MEMORIA. Fondos Propios**

PGC	Descripción	Saldo inicial	Entradas	Aumentos	Salidas	Disminuciones	Saldo final
100	PATRIMONIO	248.000,00 €	0,00 €	0,00 €	0,00 €	0,00 €	248.000,00 €
101	PATRIMONIO EN ADSCRIPCION	0,00 €	0,00 €	0,00 €	0,00 €	0,00 €	0,00 €
103	PATRIMONIO EN CESION	0,00 €	0,00 €	0,00 €	0,00 €	0,00 €	0,00 €
107	PATRIMONIO ADSCRITO	0,00 €	0,00 €	0,00 €	0,00 €	0,00 €	0,00 €
108	PATRIMONIO CEDIDO	0,00 €	0,00 €	0,00 €	0,00 €	0,00 €	0,00 €
109	PATRIMONIO ENTREGADO AL USO GENERAL	0,00 €	0,00 €	0,00 €	0,00 €	0,00 €	0,00 €
111	RESERVAS DE REVALORIZACION	0,00 €	0,00 €	0,00 €	0,00 €	0,00 €	0,00 €
120	RESULTADOS DE EJERCICIOS ANTERIORES	8.698.103,33 €	0,00 €	0,00 €	0,00 €	0,00 €	8.698.103,33 €
129	RESULTADOS DEL EJERCICIO	0,00 €	0,00 €	0,00 €	0,00 €	0,00 €	737.098,35 €
<b>Total</b>		<b>8.946.103,33 €</b>	<b>0,00 €</b>	<b>0,00 €</b>	<b>0,00 €</b>	<b>0,00 €</b>	<b>9.683.201,68 €</b>

por transferencia de otras cuentas

**Observaciones:**

**Listado del Apartado 14 MEMORIA. Información sobre el endeudamiento**

**Observaciones:**



# Listado de operaciones de crédito

CAPITALES (Moneda nacional)

Tipo de operaciones	Id. Deuda	Pendiente a 1 de Enero	Creaciones	Amort. / Disminuciones	Pendiente a 31 de Diciembre		Total
					Largo Plazo	Corto Plazo	
	<b>Total</b>	0,00 €	0,00 €	0,00 €	0,00 €	0,00 €	0,00 €



# Listado de operaciones de crédito

## INTERESES IMPLÍCITOS (Moneda nacional)

Tipo de operaciones	Id. Deuda	Emisión		Reembolso		Bajas y Rectif.	Total Int. Implícitos	Dev. en ej. anteriores	Deveng. en el ejercicio	Pend. Dev. al 31 Dic.
		Fecha	Importe	Fecha	Importe					
		<b>Total</b>	0,00 €		0,00 €	0,00 €	0,00 €	0,00 €	0,00 €	0,00 €







CONCEPTO	DESCRIPCIÓN	SALDO A 1 DE ENERO	MODIFICACIONES	SALDO INICIAL	DEPÓSITOS ENTREGADOS EN EJERCICIO	TOTAL DEPÓSITOS ENTREGADOS	DEPÓSITOS CANCELADOS	DEPÓSITOS PDTES. DE DEVOLUCIÓN A 31 DE DICIEMBRE
- 70080	FIANZAS VALORES	0,00 €		0,00 €	764.060,00 €	764.060,00 €	0,00 €	764.060,00 €
	TOTAL	0,00 €		0,00 €	764.060,00 €	764.060,00 €	0,00 €	764.060,00 €

**Listado del Apartado 15 MEMORIA. Información de las operaciones para la administración de recursos por cuenta de otros entes públicos**

Observaciones:









**MEMORIA 15. ROE. Cuentas corrientes con otros entes**  
Desarrollo de las cuentas corrientes con entes públicos

31/12/2010

Concepto / Epto	Descripción	Saldo Inicial deudor	Pagos	Saldo Inicial acreedor	Ingresos	Total deudor	Total acreedor	Saldo				
Total General							0,00 €	0,00 €	0,00 €	0,00 €	0,00 €	0,00 €

**Listado del Apartado 16 MEMORIA. Información de las operaciones no presupuestarias de tesorería**

Observaciones:

CONCEPTO	DESCRIPCIÓN	SALDO A 1 DE ENERO	MODIFICACIONES SALDO INICIAL	CARGOS REALIZADOS EN EJERCICIO	TOTAL DEUDORES	ABONOS REALIZADOS EN EJERCICIO	DEUDORES PENDIENTES A 31 DE DICIEMBRE
TOTAL		0,00 €	0,00 €	0,00 €	0,00 €	0,00 €	0,00 €

Ejercicio 2010

CONCEPTO	DESCRIPCIÓN	SALDO A 1 DE ENERO	MODIFICACIONES SALDO INICIAL	ABONOS REALIZADOS EN EJERCICIO	TOTAL ACREEDORES	CARGOS REALIZADOS EN EJERCICIO	ACREEDORES PDTES. DE PAGO A 31 DE DICIEMBRE
- 20001	IRPF	2.248,45 €	0,00 €	15.664,71 €	17.913,16 €	12.651,54 €	5.261,62 €
- 20030	CUOTA DEL TRABAJADOR A LA SEGURIDAD SOCIAL	280,21 €	0,00 €	2.456,16 €	2.736,37 €	2.531,69 €	204,68 €
- 20080	FIANZAS A CORTO PLAZO	2.113,79 €	0,00 €	17.367,56 €	19.481,35 €	0,00 €	19.481,35 €
	<b>TOTAL</b>	<b>4.642,45 €</b>	<b>0,00 €</b>	<b>35.488,43 €</b>	<b>40.130,88 €</b>	<b>15.183,23 €</b>	<b>24.947,65 €</b>





CONCEPTO	DESCRIPCIÓN	PAGOS PDTES. DE APLICACIÓN A 1 DE ENERO	MODIFICACIONES SALDO INICIAL	PAGOS REALIZADOS EN EJERCICIO	TOTAL PAGOS PDTES. APLICACIÓN	PAGOS APLICADOS EN EJERCICIO	PAGOS PDTES. DE APLICACIÓN A 31 DE DICIEMBRE
- 40001	PAGOS PENDIENTES DE APLICACION	22.426,82 €	0,00 €	0,74 €	22.427,56 €	0,00 €	22.427,56 €
	TOTAL	22.426,82 €	0,00 €	0,74 €	22.427,56 €	0,00 €	22.427,56 €

**Listado del Apartado 17 MEMORIA. Ingresos y Gastos**

**Observaciones**

**Listado del Apartado 18 MEMORIA. Información sobre valores recibidos en depósito**

Observaciones:

--

CONCEPTO	DESCRIPCIÓN	SALDO A 1 DE ENERO	MODIFICACIONES SALDO INICIAL	DEPÓSITOS RECIBIDOS EN EJERCICIO	TOTAL DEPÓSITOS RECIBIDOS	DEPÓSITOS CANCELADOS	DEPÓSITOS PDTES. DE DEVOLUCIÓN A 31 DE DICIEMBRE
- 70080	FIANZAS VALORES	31.183,25 €	0,00 €	184.323,26 €	215.506,51 €	16.157,76 €	199.348,75 €
	TOTAL	31.183,25 €	0,00 €	184.323,26 €	215.506,51 €	16.157,76 €	199.348,75 €

**Listado del Apartado 19 MEMORIA. Cuadro de financiación**

Observaciones:

--

## CONSORCIO TURISTICO DE PUERTO LUMBRERAS

Ejercicio 2010

FONDOS APLICADOS	2010
1. Recursos aplicados en operaciones de gestión	135.821,54 €
a) Reducción de existencias de productos terminados y en tiempo de fabricación	
b) Aprovisionamientos	
c) Servicios exteriores	79.825,28 €
d) Tributos	
e) Gastos de personal y prestaciones sociales	55.998,28 €
f) Transferencias y subvenciones	
g) Gastos financieros	
h) Otras pérdidas de gestión corriente y gastos excepcionales	
i) Dotación provisiones de activos circulantes	
2. Pagos pendientes de aplicación	0,74 €
3. Gastos amortizables	
4. Adquisiciones y otras altas de inmovilizado	882.935,33 €
a) Inversiones destinadas al uso general	875.315,33 €
b) Inversiones inmateriales	
c) Inversiones materiales	7.620,00 €
d) Inversiones gestionadas	
e) Patrimonio Público del Suelo	
f) Inversiones financieras	
5. Disminuciones directas de patrimonio	
a) En adscripción	
b) En cesión	
c) Entregado al uso general	
6. Cancelación o traspaso a corto plazo de deudas a largo plazo	
a) Empréstitos y otros pasivos	
b) Por préstamos recibidos	
c) Otros conceptos	
7. Provisiones para riesgos y gastos	
Total Aplicaciones	1.018.757,81 €
Exceso de orígenes sobre aplicaciones	

FONDOS OBTENIDOS	2010
1. Recursos procedentes de operaciones de gestión	872.919,89 €
a) Ventas y prestaciones de servicios	
b) Aumento de existencias de productos terminados y en curso de fabricación	
c) Ingresos tributarios	
d) Ingresos urbanísticos	
e) Transferencias y subvenciones	729.666,00 €
f) Ingresos financieros	143.253,89 €
g) Otros ingresos de gestión corriente e ingresos excepcionales	
h) Provisiones aplicadas de activos circulantes	
2. Cobros pendientes de aplicación	
3. Incrementos directos de patrimonio	
a) En adscripción	
b) En cesión	
4. Deudas a largo plazo	
a) Empréstitos y pasivos análogos	
b) Préstamos recibidos	
c) Otros conceptos	
5. Enajenaciones y otras bajas de inmovilizado	
a) Inversiones destinadas al uso general	
b) Inversiones inmateriales	
c) Inversiones materiales	
d) Patrimonio Público del Suelo	
e) Inversiones financieras	
6. Cancelación anticipada o traspaso a corto plazo de inmovilizados financieros	
Total Orígenes	872.919,89 €
Exceso de aplicaciones sobre orígenes	145.837,72 €

**CONSORCIO TURISTICO DE PUERTO LUMBRERAS**

Ejercicio 2010

Fecha: 13/05/2011

Hora: 18:36:41

Página: 2

VARIACIÓN DE CAPITAL CIRCULANTE (Resumen)	2010	
	AUMENTOS	DISMINUCIONES
1. Existencias		
2. Deudores	345.164,00 €	
a) Presupuestarios	345.164,00 €	
b) No presupuestarios		
c) Por administración de recursos de otros entes		
d) Variación de provisiones		
3. Acreedoras		230.831,61 €
a) Presupuestarios		227.893,97 €
b) No presupuestarios		2.937,64 €
c) Por administración de recursos de otros entes		
4. Inversiones financieras temporales		
5. Empréstitos y otras deudas a corto plazo	17.367,56 €	
a) Empréstitos y otras emisiones		
b) Préstamos recibidos y otros conceptos	17.367,56 €	
6. Otras cuentas no bancarias		
7. Tesorería		698.580,49 €
a) Caja		
b) Bancos e instituciones de crédito		698.580,49 €
8. Ajustes por periodificación		
Total	362.531,56 €	929.422,10 €
Variación del capital circulante		566.890,54 €

**Listado del Apartado 20 MEMORIA. Información presupuestaria**

**Observaciones:**





**CONSORCIO TURISTICO DE PUERTO LUMBRERAS**

Ejercicio 2010

**EJERCICIO CORRIENTE  
PRESUPUESTO DE GASTOS  
MODIFICACIONES DE CRÉDITO.**

Fecha: 13/05/2011

Hora: 18:46:48

Página: 2

APLICACIÓN PRESUPUESTARIA DESCRIPCIÓN	CRÉDITOS EXTRAORDINARIOS	SUPLEMENTOS DE CRÉDITO	AMPLIACIONES DE CRÉDITO	TRANSFERENCIAS DE CRÉDITO		INCORPORACIONES DE REMANENTES DE CRÉDITO	CRÉDITOS GENERADOS POR INGRESOS	BAJAS POR ANULACIÓN	AJUSTES POR PRORROGA	TOTAL MODIFICACIONES
				POSITIVAS	NEGATIVAS					
GASTOS PERSONAL SEGURIDAD SOCIAL A CARGO EMPLEADOR 2010-751-16000				4.189,44 €			8.402,54 €			12.591,98 €
GASTOS PERSONAL SEGURIDAD SOCIAL A CARGO EMPLEADOR ORDINARIO NO INVENTARIABLE 2010-751-22000			500,00 €							500,00 €
ORDINARIO NO INVENTARIABLE MATERIAL INFORMATICO NO INVENTARIABLE 2010-751-22002			1.500,00 €							1.500,00 €
MATERIAL INFORMATICO NO INVENTARIABLE PUBLICIDAD Y PROPAGANDA 2010-751-22602			10.253,50 €							10.253,50 €
PUBLICIDAD Y PROPAGANDA OTROS GASTOS 2010-751-22604			6.500,00 €							6.500,00 €
OTROS GASTOS ESTUDIOS Y TRABAJOS TECNICOS 2010-751-22706			45.910,73 €		18.982,38 €					28.948,37 €
ESTUDIOS Y TRABAJOS TECNICOS										
<b>TOTAL GENERAL</b>			<b>64.664,23 €</b>	<b>418.982,38 €</b>	<b>418.982,38 €</b>	<b>7.998.125,35 €</b>	<b>808.231,08 €</b>			<b>8.871.020,86 €</b>

**EJERCICIO CORRIENTE  
PRESUPUESTO DE GASTOS  
REMANENTES DE CRÉDITO**

**E120**

PARTIDA PRESUPUESTARIA	DESCRIPCIÓN	REMANENTES COMPROMETIDOS		REMANENTES NO COMPROMETIDOS	
		INCORPORABLES	NO INCORPORABLES	INCORPORABLES	NO INCORPORABLES
<b>Orgánico: Programa: 432 PROD.BIEN.PUB.CARACT.SOC. URBANISMO Y ARQUITECTURA</b>					
-432-212	MANTENI. EDIFICIOS Y OTRAS CONSTRUCCIONES	0,00 €	0,00 €	100,00 €	0,00 €
Artículo: 21 G.B.C.S REPARACIONES MANTENIMIENTO Y CONSERVACION		0,00 €	0,00 €	100,00 €	0,00 €
-432-22605	CAMPAÑAS DE PROMOCIÓN TURÍSTICA	0,00 €	0,00 €	0,00 €	0,00 €
-432-22608	PUBLICACIONES EN BOLETINES OFICIALES	0,00 €	0,00 €	25,59 €	0,00 €
Artículo: 22 G.BIENES CORR.Y SERV.MATERIAL SUMINISTROS Y OTROS		0,00 €	0,00 €	25,59 €	0,00 €
-432-23000	DIETAS DE CARGOS ELECTIVOS	0,00 €	0,00 €	100,00 €	0,00 €
-432-23001	DIETAS DEL PERSONAL	0,00 €	0,00 €	100,00 €	0,00 €
-432-231	LOCOMOCION	0,00 €	0,00 €	4,93 €	0,00 €
Artículo: 23 G.BIEN.CORR.Y SERV.INDEMNIZ.POR RAZON DEL SERVICIO		0,00 €	0,00 €	204,93 €	0,00 €
Capítulo: 2 GASTOS EN BIENES CORRIENTES Y SERVICIOS		0,00 €	0,00 €	330,52 €	0,00 €
-432-60903	ADEC. TURIS-COMERCIAL C/PINTOR J.PÉREZ Y R.M	0,00 €	0,00 €	0,00 €	0,00 €
-432-60904	PLAN DINAMIZACIÓN TURÍSTICA MEDINA NOGALTE	939.083,88 €	12.708,46 €	1.789.407,67 €	0,00 €
-432-60908	CREACIÓN ESPACIO PÚBLICO ÁREA TURÍSTICO-CULT.	2.508.568,24 €	0,00 €	577.485,02 €	0,00 €
-432-60907	MEJORA ACCESOS Y ENT. AUDITORIO-CENTRO DE	0,00 €	0,00 €	800.000,00 €	0,00 €
-432-60908	ADEC. ESPACIO PÚBLICO ENT.CASCO ANTIGUO Y CAS	0,00 €	0,00 €	1.100.000,00 €	0,00 €
-432-60909	MEJORA DE ACCESO A PUERTO LUMBRERAS D-18	0,00 €	0,00 €	127.382,05 €	0,00 €
-432-60910	MEJORA LADERA DE PONIENTE EN ENTORNO CASTI.	0,00 €	0,00 €	0,00 €	0,00 €
Artículo: 60 INV.NUEVA EN INFRAESTR BIENES DESTINAD.AL USO GRAL		3.445.632,22 €	12.708,46 €	4.394.274,74 €	0,00 €
-432-62501	EQUIP.SALA CONFER. CASA DE LOS DUENDES	0,00 €	0,00 €	0,00 €	0,00 €
Artículo: 62 INVERS.NUEVA ASOCIADA AL FUNCION.OPERATIVO SERVIC.		0,00 €	0,00 €	0,00 €	0,00 €
Capítulo: 6 INVERSIONES REALES		3.445.632,22 €	12.708,46 €	4.394.274,74 €	0,00 €
Total Orgánico y Programa: -432		3.445.632,22 €	12.708,46 €	4.394.605,28 €	0,00 €
<b>Orgánico: Programa: 751 REGULACION ECONOMICA DE TURISMO</b>					
-751-131	GASTOS DE PERSONAL LABORAL EVENTUAL	0,00 €	0,00 €	73,95 €	0,00 €
Artículo: 13 GASTOS DE PERSONAL LABORAL		0,00 €	0,00 €	73,95 €	0,00 €
-751-18000	GASTOS PERSONAL SEGURIDAD SOCIAL A CARGO E	0,00 €	0,00 €	23,90 €	0,00 €
Artículo: 16 G.PER.CUOTAS,PRES.Y GAST.SOCIAL A CARGO EMPLEADOR		0,00 €	0,00 €	23,90 €	0,00 €
Capítulo: 1 GASTOS DE PERSONAL		0,00 €	0,00 €	97,85 €	0,00 €
-751-22000	ORDINARIO NO INVENTARIABLE	0,00 €	0,00 €	581,84 €	0,00 €
-751-22002	MATERIAL INFORMATICO NO INVENTARIABLE	0,00 €	0,00 €	-11,27 €	0,00 €

**EJERCICIO CORRIENTE  
PRESUPUESTO DE GASTOS  
REMANENTES DE CRÉDITO**

**E120**

PARTIDA PRESUPUESTARIA	DESCRIPCIÓN	REMANENTES COMPROMETIDOS		REMANENTES NO COMPROMETIDOS	
		INCORPORABLES	NO INCORPORABLES	INCORPORABLES	NO INCORPORABLES
-751-22802	PUBLICIDAD Y PROPAGANDA	0,00 €	0,00 €	8.200,00 €	0,00 €
-751-22804	OTROS GASTOS	0,00 €	0,00 €	-5,28 €	0,00 €
-751-22706	ESTUDIOS Y TRABAJOS TECNICOS	0,00 €	0,00 €	20.479,69 €	0,00 €
Artículo: 22 G BIENES CORR Y SERV MATERIAL SUMINISTROS Y OTROS		0,00 €	0,00 €	29.245,00 €	0,00 €
Capítulo: 2 GASTOS EN BIENES CORRIENTES Y SERVICIOS		0,00 €	0,00 €	29.245,00 €	0,00 €
Total Orgánico y Programa: -751		0,00 €	0,00 €	29.342,85 €	0,00 €
<b>TOTAL</b>		<b>3.445.632,22 €</b>	<b>12.708,46 €</b>	<b>4.423.948,11 €</b>	<b>0,00 €</b>

**EJERCICIO CORRIENTE  
PRESUPUESTO DE GASTOS**

Fecha: 13/05/2011  
 Hora: 18:47:00  
 Página: 1

**CONSORCIO TURISTICO DE PUERTO LUMBRERAS**

Ejercicio 2010

CÓDIGO PROYECTO / DENOMINACIÓN	AÑO DE INICIO	DURACIÓN	GASTO PREVISTO	GASTO COMPROMETIDO	OBLIGACIONES RECONOCIDAS A 1 DE ENERO EN EL EJERCICIO	TOTAL	GASTO PENDIENTE DE REALIZAR
<b>TOTAL</b>			<b>0,00 €</b>	<b>0,00 €</b>	<b>0,00 €</b>	<b>0,00 €</b>	<b>0,00 €</b>

Fecha: 13/05/2011  
Hora: 18:47:05  
Página: 1

**EJERCICIO CORRIENTE  
PRESUPUESTO DE GASTOS  
ACREEDORES POR OPERACIONES PENDIENTES DE APLICAR.**

**CONSORCIO TURISTICO DE PUERTO LUMBRERAS  
Ejercicio 2010**

DESCRIPCIÓN	APLICACIÓN PRESUPUESTARIA	IMPORTE	IMPORTE PAGADO
-------------	---------------------------	---------	----------------

**EJERCICIO CORRIENTE  
 PRESUPUESTO DE INGRESOS  
 PROCESO DE GESTIÓN: DERECHOS ANULADOS**

**CONSORCIO TURISTICO DE PUERTO LUMBRERAS**

Ejercicio 2010

APLICACIÓN PRESUPUESTARIA	DESCRIPCIÓN	ANULACIÓN DE LIQUIDACIONES	APLAZAMIENTO Y FRACCIONAMIENTO	DEVOLUCIÓN DE INGRESOS	TOTAL DERECHOS ANULADOS
2010 - - 46200	TRANS.COR.DE AYUNTAMIENTO DE PUERTO LUMB	0,00 €	0,00 €	0,00 €	0,00 €
2010 - - 52100	INTERESES DE DEPOSITOS CUENTAS CORRIENTE	0,00 €	0,00 €	0,00 €	0,00 €
2010 - - 72000	SUBV. MINISTERIO "PLAN DE DINAMIZACIÓN"	0,00 €	0,00 €	0,00 €	0,00 €
2010 - - 75061	SUBV. CARM "PLAN DINAMIZACIÓN M NOGALTE"	0,00 €	0,00 €	0,00 €	0,00 €
2010 - - 87002	A.F.REM.TESOR.AP.FIN.DE INCORPORACIONES	0,00 €	0,00 €	0,00 €	0,00 €
	<b>TOTAL:</b>	<b>0,00 €</b>	<b>0,00 €</b>	<b>0,00 €</b>	<b>0,00 €</b>

**EJERCICIO CORRIENTE  
 PRESUPUESTO DE INGRESOS  
 PROCESO DE GESTIÓN: DERECHOS CANCELADOS**

**CONSORCIO TURISTICO DE PUERTO LUMBRERAS**

Ejercicio 2010

APLICACIÓN PRESUPUESTARIA	DESCRIPCIÓN	COBROS EN ESPECIE	BAJAS POR INSOLVENCIA Y OTRAS CAUSAS	TOTAL DERECHOS CANCELADOS
2010 - - 52100	INTERESES DE DEPOSITOS CUENTAS CORRIENTE	0,00€	0,00 €	0,00 €
2010 - - 72000	SUBV. MINISTERIO "PLAN DE DINAMIZACIÓN"	0,00€	0,00 €	0,00 €
2010 - - 75061	SUBV. CARIM "PLAN DINAMIZACIÓN M NOGALTE"	0,00€	0,00 €	0,00 €
	<b>TOTAL:</b>	<b>0,00€</b>	<b>0,00 €</b>	<b>0,00 €</b>



EJERCICIO CORRIENTE  
PRESUPUESTO DE INGRESOS  
PROCESO DE GESTIÓN: RECAUDACIÓN NETA

Ejercicio 2010

APLICACIÓN PRESUPUESTARIA	DESCRIPCIÓN	RECUADACIÓN TOTAL	DEVOLUCIONES DE INGRESO	RECUADACIÓN NETA
2010 - - 52100	INTERESES DE DEPOSITOS CUENTAS CORRIENTE	143.253,89 €	0,00 €	143.253,89 €
2010 - - 72000	SUBV. MINISTERIO "PLAN DE DINAMIZACIÓN"	0,00 €	0,00 €	0,00 €
2010 - - 75061	SUBV. CARM "PLAN DINAMIZACIÓN M NOGALTE"	0,00 €	0,00 €	0,00 €
	<b>TOTAL:</b>	<b>143.253,89 €</b>	<b>0,00 €</b>	<b>143.253,89 €</b>

EJERCICIO CORRIENTE  
PRESUPUESTO DE INGRESOS  
DEVOLUCIONES DE INGRESOS

Ejercicio 2010

APLICACIÓN PRESUPUESTARIA	DESCRIPCIÓN	PENDIENTES DE PAGO A 1 DE ENERO	MODIFICACIONES AL SALDO INICIAL Y ANULACIONES	RECONOCIDAS EN EL EJERCICIO	TOTAL DEVOLUCIONES RECONOCIDAS	PRESCRIPCIONES	PAGADAS EN EL EJERCICIO	PENDIENTES DE PAGO A 31 DE DICIEMBRE
2010 - - 46200	TRANS.COR.DE AYUNTAMIENTO DE PUERTO LUMB	0,00 €	0,00 €	0,00 €	0,00 €	0,00€	0,00 €	0,00 €
2010 - - 52100	INTERESES DE DEPOSITOS CUENTAS CORRIENTE	0,00 €	0,00 €	0,00 €	0,00 €	0,00€	0,00 €	0,00 €
2010 - - 72000	SUBV. MINISTERIO "PLAN DE DINAMIZACIÓN"	0,00 €	0,00 €	0,00 €	0,00 €	0,00€	0,00 €	0,00 €
2010 - - 75061	SUBV. CARM "PLAN DINAMIZACIÓN M NOGALTE"	0,00 €	0,00 €	0,00 €	0,00 €	0,00€	0,00 €	0,00 €
2010 - - 87002	A.F.REM.TESOR.AP.FIN.DE INCORPORACIONES	0,00 €	0,00 €	0,00 €	0,00 €	0,00€	0,00 €	0,00 €
<b>Total:</b>		<b>0,00 €</b>	<b>0,00 €</b>	<b>0,00 €</b>	<b>0,00 €</b>	<b>0,00€</b>	<b>0,00 €</b>	<b>0,00 €</b>

**EJERCICIO CORRIENTE  
PRESUPUESTO DE GASTOS  
COMPROMISOS DE INGRESOS**

Fecha: 13/05/2011  
Hora: 18:47:42  
Página: 1

**CONSORCIO TURISTICO DE PUERTO LUMBRERAS**

Ejercicio 2010

APLICACIÓN PRESUPUESTARIA	DESCRIPCIÓN	COMPROMISOS CONCERTADOS		TOTAL	COMPROMISOS REALIZADOS	COMPROMISOS PENDIENTES DE REALIZAR A 31 DE DICIEMBRE
		INCORPORADOS DE PTOS. CERRADOS	EN EL EJERCICIO			
2010 - - 46200	TRANS.COR.DE AYUNTAMIENTO DE PUERTO LUMB	0,00 €	0,00 €	0,00 €	0,00 €	0,00 €
2010 - - 52100	INTERESES DE DEPOSITOS CUENTAS CORRIENTE	0,00 €	0,00 €	0,00 €	0,00 €	0,00 €
2010 - - 72000	SUBV MINISTERIO "PLAN DE DINAMIZACIÓN"	0,00 €	0,00 €	0,00 €	0,00 €	0,00 €
2010 - - 75061	SUBV. CARM "PLAN DINAMIZACIÓN M.NO GALTE"	0,00 €	0,00 €	0,00 €	0,00 €	0,00 €
2010 - - 87002	A.F.REM.TESOR.AP.FIN.DE INCORPORACIONES	0,00 €	0,00 €	0,00 €	0,00 €	0,00 €
	<b>Total:</b>	<b>0,00 €</b>	<b>0,00 €</b>	<b>0,00 €</b>	<b>0,00 €</b>	<b>0,00 €</b>

Ejercicio 2010

APLICACIÓN PRESUPUESTARIA	DESCRIPCIÓN	OBLIGACIONES PENDIENTES DE PAGO A 1 DE ENERO	MODIFICACIONES SALDO INICIAL Y ANULACIONES	TOTAL OBLIGACIONES	PRESCRIPCIONES	PAGOS REALIZADOS	OBLIGACIONES PENDIENTES DE PAGO A 31 DE DICIEMBRE
2008 - - 751 - 22699	OTROS GASTOS	10,23 €	0,00 €	10,23 €	0	0,00 €	10,23 €
2009 - - 432 - 16000	GASTOS PERSONAL SEGURIDAD SOCIAL	1.455,23 €	0,00 €	1.455,23 €	0	1.455,23 €	0,00 €
2009 - - 432 - 22603	OTROS GASTOS	208,80 €	0,00 €	208,80 €	0	208,80 €	0,00 €
2009 - - 432 - 60903	ADEC. TURIS-COMERCIAL C/PINTOR J.PÉREZ	69.891,65 €	0,00 €	69.891,65 €	0	69.891,65 €	0,00 €
2009 - - 432 - 60904	PLAN DINAMIZACIÓN TURÍSTICA MEDINA	11.673,11 €	0,00 €	11.673,11 €	0	11.673,11 €	0,00 €
2009 - - 432 - 62300	ADECUACIÓN DE ESPACIOS EN CASA DE	112.576,00 €	0,00 €	112.576,00 €	0	112.576,00 €	0,00 €
2009 - - 432 - 62500	EQUIPAMIENTO CASA DE LOS DUENDES	58.144,00 €	0,00 €	58.144,00 €	0	58.144,00 €	0,00 €
<b>Total:</b>		<b>253.959,02 €</b>	<b>0,00 €</b>	<b>253.959,02 €</b>	<b>0</b>	<b>253.948,79 €</b>	<b>10,23 €</b>

EJERCICIOS CERRADOS

CONSORCIO TURISTICO DE PUERTO LUMBRERAS

DERECHOS A COBRAR DE PRESUPUESTOS CERRADOS

Fecha: 13/05/2011  
 Hora: 18:47:59  
 Página: 1

Ejercicio 2010

E440

APLICACIÓN PRESUPUESTARIA	DESCRIPCIÓN	PENDIENTES DE COBRO A 1 DE ENERO	MODIFICACIONES SALDO INICIAL	ANULACIÓN DE LIQUIDACIONES	DERECHOS ANULADOS		TOTAL DERECHOS ANULADOS
					ANULACIÓN DE LIQUIDACIONES	APLAZAMIENTO Y FRACCIONAMIENTO	
2008 - - 75081	SUBV. CARM PLAN DE DINAMIZACIÓN M. NOGAL	366.667,00 €	0,00 €	0,00 €	0,00 €	0,00 €	0,00 €
2009 - - 75081	SUBV. REDACCION PROYECTO MEJ. LADERA PONI	17.835,00 €	0,00 €	0,00 €	0,00 €	0,00 €	0,00 €
	<b>Total:</b>	<b>384.502,00 €</b>	<b>0,00 €</b>	<b>0,00 €</b>	<b>0,00 €</b>	<b>0,00 €</b>	<b>0,00 €</b>

**EJERCICIOS CERRADOS**

**CONSORCIO TURISTICO DE PUERTO LUMBRERAS**

**DERECHOS A COBRAR DE PRESUPUESTOS CERRADOS**

Fecha: 13/05/2011

Hora: 18:47:59

Página: 1

Ejercicio 2010

**E450**

**DERECHOS CANCELADOS**

APLICACIÓN PRESUPUESTARIA	DESCRIPCIÓN	COBROS EN ESPECIE	PRESCRIPCIONES	INSOLVENCIAS Y OTRAS CAUSAS	TOTAL DERECHOS CANCELADOS	RECAUDACIÓN	PENDIENTES DE COBRO A 31 DE DICIEMBRE
2009 - - 75081	SUBV. CARM *PLAN DE DINAMIZACIÓN M.NOGAL	0,00€	0,00€	0,00 €	0,00 €	366.667,00 €	0,00 €
2009 - - 75081	SUBV. REDACCI.PROYECTO *MEJ. LADERA PONI	0,00€	0,00€	0,00 €	0,00 €	17.835,00 €	0,00 €
	<b>Total:</b>	<b>0,00€</b>	<b>0,00€</b>	<b>0,00 €</b>	<b>0,00 €</b>	<b>384.502,00 €</b>	<b>0,00 €</b>

**EJERCICIOS CERRADOS**  
**VARIACIÓN DE RESULTADOS PRESUPUESTARIOS DE EJERCICIOS ANTERIORES**

	TOTAL VARIACIÓN DERECHOS	TOTAL VARIACIÓN OBLIGACIONES	VARIACIÓN DE RESULTADOS PRESUPUESTARIOS DE EJERCICIOS ANTERIORES
- a. Operaciones corrientes	0,00 €	0,00 €	0,00 €
- b. Otras operaciones no financieras	0,00 €	0,00 €	0,00 €
- Total operaciones no financieras (a+b)	0,00 €	0,00 €	0,00 €
- Activos financieros	0,00 €	0,00 €	0,00 €
- Pasivos financieros	0,00 €	0,00 €	0,00 €
<b>TOTAL</b>	<b>0,00 €</b>	<b>0,00 €</b>	<b>0,00 €</b>

Exercicio 2010

C A R T	DESCRIPCIÓN	COMPROMISOS DE GASTO ADQUIRIDOS CON CARGO AL EJERCICIO DEL:			
		AÑO 2011	AÑO 2012	AÑO 2013	AÑO 2014
		0,00 €	0,00 €	0,00 €	0,00 €
	Total:	0,00 €	0,00 €	0,00 €	0,00 €



EJERCICIO 2010

C  
A  
R  
T

COMPROMISOS DE INGRESO ADQUIRIDOS CON CARGO AL PRESUPUESTO DEL:  
AÑO 2011      AÑO 2012      AÑO 2013      AÑO 2014      AÑOS POST.

DESCRIPCIÓN

TOTAL:      0,00 €      0,00 €      0,00 €      0,00 €      0,00 €

CONSORCIO TURÍSTICO MEDINA NOGALTE

ESTADO DE GASTOS CON FINANCIACIÓN AFECTADA -2010

CODIGO DEL GASTO	DENOMINACIÓN	D.F. POSITIVAS	D.F.NEGATIVAS
432 609.04	Plan de dinamización Turística Medina Nogalte	2.741.180,11	
432 609.06	Creación Espacio Público Área Turístico -Cultural P.L	3.084.053,26	
432 609.07	Mejora accesos y ento. Auditorio-Centro de Congresos	800.000,00	
432 609.08	Adec. Espacio Público Ent. Caso Antiguo y Castillo	1.100.000,00	
432 609.09	Mejora de acceso a Puerto Lumbreras D-19	127.382,05	
	<b>TOTAL GASTOS CON FINANCIACIÓN AFECTADA-2010</b>	<b>7.852.615,42</b>	
	(Ajuste en Remanente de Tesorería)		

D<sup>a</sup> Francisca Romera Millán, como interventora del Consorcio Turístico Medina Nogalte, hago constar que los datos reflejados en el cuadro superior son correctos.

En Puerto Lumbreras, a 12 de mayo de 2011

LA INTERVENTORA

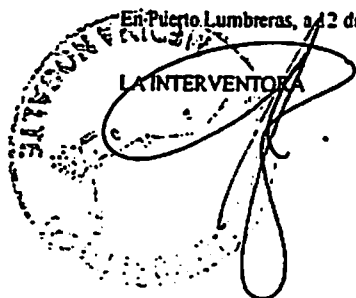

**CONSORCIO TURISTICO MEDINA NOGALTE**

**DESVIACIONES DE FINANCIACIÓN POSITIVAS DEL EJERCICIO 2010**

<b>PARTIDA PRESUPUE.</b>	<b>Denominación</b>	<b>DESVIACIONES FINANCIACIÓN POSITIVAS-2010</b>
432 609.04	Plan de dinamización Turística Medina Nogalte	729.805.40
	<b>TOTAL (Ajuste en el Rtdo. Presupuestario)</b>	<b>729.805.40</b>

D<sup>a</sup> Francisca Romera Millán, como Interventora del Consorcio Turístico Medina Nogalte, hago constar que los datos reflejados en el cuadro superior son correctos.

En Puerto Lumbreras, a 12 de mayo de 2011

LA INTERVENTORA

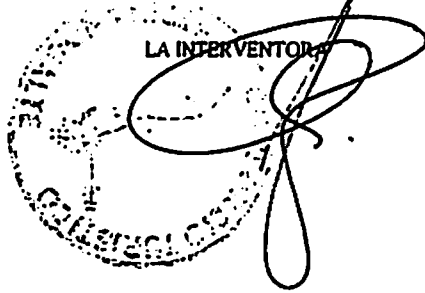

## CONSORCIO TURISTICO MEDINA NOGALTE

### DESVIACIONES DE FINANCIACIÓN NEGATIVAS DEL EJERCICIO 2010

<i>Partida Presupuestaria</i>	<i>Denominación</i>	<i>DESV. DE FINANCIACIÓN NEGATIVAS 2010</i>
432 609.03	Adec. Turis-comercial C/Pintor J.Péres y R. Mench	104.301,90
432 609.04	Plan de dinamización Turística Medina Nogalte	491.016,18
432 609.06	Creación de espacio público área turístico-cultur.	115.946,74
432 609.09	Mejora de acceso a Puerto Lumbreras D-19	140.270,51
432 609.10	Mejora ladera de poniente en Entorno Castillo	23.780,00
	<b>TOTAL (Ajuste en el Rtdo. Presupuestario)</b>	<b>875.315,33</b>

D<sup>a</sup> Francisca Romera Millán, como Interventora del Consorcio Turístico Medina Nogalte, hago constar que los datos reflejados en el cuadro superior son correctos.

En Puerto Lumbreras, a 12 de mayo de 2011

LA INTERVENTORA

A handwritten signature in black ink is written over a circular stamp. The stamp contains the text 'LA INTERVENTORA' and some illegible text around the perimeter. The signature is a large, stylized cursive script.

**ESTADO DEL REMANENTE DE TESORERÍA**

COMPONENTES	IMPORTES AÑO		IMPORTES AÑO ANTERIOR	
1. (+) Fondos Líquidos		7.315.133,69 €		8.013.724,18 €
2. (+) Derechos Pendientes de cobro		729.666,00 €		384.502,00 €
- (+) del Presupuesto corriente	729.666,00 €		384.502,00 €	
- (+) de Presupuestos cerrados	0,00 €		0,00 €	
- (+) de operaciones no presupuestarias	0,00 €		0,00 €	
- (-) cobros realizados pendientes de aplicación definitiva	0,00 €		0,00 €	
3. (-) Obligaciones pendientes de pago		28.585,14 €		236.174,65 €
- (+) del Presupuesto corriente	26.054,82 €		253.948,79 €	
- (+) de Presupuestos cerrados	10,23 €		10,23 €	
- (+) de operaciones no presupuestarias	24.947,65 €		4.642,45 €	
- (-) pagos realizados pendientes de aplicación definitiva	22.427,56 €		22.426,82 €	
I. Remanente de tesorería total ( 1 + 2 - 3 )		8.016.214,55 €		8.162.051,53 €
II. Saldos de dudoso cobro		0,00 €		0,00 €
III. Exceso de financiación afectada		7.852.615,42 €		7.998.125,35 €
IV. Remanente de tesorería para gastos generales ( I - II - III )		163.599,13 €		163.926,18 €

**Listado del Apartado 21 MEMORIA. Indicadores**

A1	LIQUIDEZ INMEDIATA	285,91
No existe valor ideal para este indicador. Si el valor es inferior a 1 estamos en quiebra técnica. Si es mayor de 2 pueden haber recursos desaprovechados		
A2	SOLVENCIA A CORTO PLAZO	281,43
No existe valor ideal para este indicador. Si el valor es inferior a 1 estamos en quiebra técnica. Si es mayor de 2 pueden haber recursos desaprovechados		
A3	ENDEUDAMIENTO POR HABITANTE	0,00 €/hab
Toma sentido al observar la evolución en el tiempo y/o por objetivos marcados.		
B1	EJECUCIÓN DEL PRESUPUESTO DE GASTOS	0,11
Depende de la eficiencia de gestión de la entidad. El análisis se debe de realizar per comparación temporal y/o objetivos marcados.		
B2	REALIZACIÓN DE PAGOS	0,97
Proporciona una medida de la morosidad de la entidad. RP << 1 -> gestión de pagos ineficiente o se realizan a plazos.		
B3	GASTO POR HABITANTE	72,15 €/hab
Toma sentido al observar su evolución en el tiempo y/o por objetivos marcados.		
B4	INVERSIÓN POR HABITANTE	62,53 €/hab
Toma sentido al observar su evolución en el tiempo y/o por objetivos marcados.		
B5	ESFUERZO INVERSOR	0,87
Nos muestra el peso del gasto de capital dentro del presupuesto de la entidad. No hay valores de referencia ya que dependerá de la situación y las características de cada entidad.		

**Listado del Apartado 21 MEMORIA. Indicadores**

<b>B6</b>	<b>PERIODO MEDIO DE PAGO</b>	<b>9,48</b>
Nos da el número de días medio que es tarda en pagar las obligaciones reconocidas. Complementa la Realización de Pagos. Varía el valor en política de gasto del tipo de gasto analizado.		
<b>B7</b>	<b>EJECUCIÓN DEL PRESUPUESTO DE INGRESOS</b>	<b>0,10</b>
El nivel de ejecución de los ingresos depende del calendario tributario local, así como de la eficiencia de gestión. El análisis debe de realizarse per comparación temporal y/o objetivos marcados.		
<b>B8</b>	<b>REALIZACIÓN DE COBROS</b>	<b>0,16</b>
RC<<1 --> muestra la morosidad de los deudores.		
<b>B9</b>	<b>AUTONOMÍA</b>	<b>1,00</b>
Nos indica el grado de autonomía respecto al recurso al endeudamiento, es decir, a las obligaciones adquiridas sobre ingresos futuros. Aut<<1 --> Indica dependencia de los recursos financieros.		
<b>B10</b>	<b>AUTONOMÍA FISCAL</b>	<b>0,00</b>
Peso de los ingresos tributarios sobre el total de ingresos de la entidad. PF == 1 --> financiación con recursos generados por la propia entidad. PF <<1 --> Indica la capacidad de la entidad de aportar recursos. Si el peso del capítulo IX de ingresos		
<b>B11</b>	<b>PERIODO MEDIO DE COBRO (de los derechos de cobro imputados a los cap. I a III)</b>	<b>0,00</b>
Indica el número de días medio que se tarda en cobrar DR. Este indicador completa el de realización de cobros.		
<b>B12</b>	<b>SUPERÁVIT ( O DÉFICIT ) POR HABITANTE</b>	<b>-0,02 €/hab</b>
Proporciona el volumen de resultado presupuestario por habitante.		
<b>B13</b>	<b>CONTRIBUCIÓN DEL PRESUPUESTO AL REMANENTE DE TESORERÍA</b>	<b>0,00</b>
CONTRIBUCIÓN DEL PRESUPUESTO AL REMANENTE DE TESORERÍA		

### Listado del Apartado 21 MEMORIA. Indicadores

<b>B14</b>	<b>REALIZACIÓN DE PAGOS DE CERRADOS</b>	<b>1,00</b>
Proporciona la morosidad de la entidad. Valores muy inferiores a 1 indican una gestión de pagos ineficiente.		
<b>B16</b>	<b>REALIZACIÓN DE COBROS DE CERRADOS</b>	<b>1,00</b>
Proporciona la morosidad de los deudores de la entidad. Valores muy inferiores a 1 indica una situación de posible insolvencia de los mismos o una mala gestión de recaudación.		

**Observaciones:**

--



Fecha inicial: 01/01/2010 Fecha final: 01/01/2010

	Existencia arqueo anterior	Ingresos desde aquel arqueo	Suma	Pagos desde aquel arqueo	Existencia
<b>CLASIFICACION DE LA EXISTENCIA</b>					
<b>PRESUPUESTO</b>					
	8.031.508,55 €	0,00 €	8.031.508,55 €	0,00 €	8.031.508,55 €
<b>NO PRESUPUESTARIOS</b>					
Metálico	-17.784,37 €	0,00 €	-17.784,37 €	0,00 €	-17.784,37 €
Títulos	31.183,25 €	0,00 €	31.183,25 €	0,00 €	31.183,25 €
Suma parcial	13.398,88 €	0,00 €	13.398,88 €	0,00 €	13.398,88 €
<b>R.O.E.</b>					
	0,00 €	0,00 €	0,00 €	0,00 €	0,00 €
<b>TOTAL</b>					
	8.044.907,43 €	0,00 €	8.044.907,43 €	0,00 €	8.044.907,43 €
<b>FORMALIZACION</b>					
Suma formalización	0,00 €	0,00 €	0,00 €	0,00 €	0,00 €
<b>RESUMEN</b>					
			<b>METALICO</b>	<b>TITULOS</b>	<b>TOTAL</b>
Presupuestarios			8.031.508,55 €	0,00 €	8.031.508,55 €
No presupuestarios			-17.784,37 €	31.183,25 €	13.398,88 €
R.O.E.			0,00 €	0,00 €	0,00 €
SUMAS			8.013.724,18 €	31.183,25 €	8.044.907,43 €

Acta de arqueo

Fecha inicial: 01/01/2010 Fecha final: 01/01/2010

SITUACION DE LA EXISTENCIA

		Existencia	Debe	Haber	Saldo	
Ordinal/Cuenta	0-00-1	0001...	Metálico	0,00 €	0,00 €	0,00 €
	Caja corporacion metalico		Títulos	0,00 €	0,00 €	0,00 €
			Total	0,00 €	0,00 €	0,00 €
Ordinal/Cuenta	0-00-2	0002...	Metálico	0,00 €	0,00 €	0,00 €
	Caja corporacion valores		Títulos	31.183,25 €	0,00 €	31.183,25 €
			Total	31.183,25 €	0,00 €	31.183,25 €
Ordinal/Cuenta	2-20-20002	2043.0028.98.2080000173	Metálico	416.222,78 €	0,00 €	416.222,78 €
	CAJAMURCIA		Títulos	0,00 €	0,00 €	0,00 €
			Total	416.222,78 €	0,00 €	416.222,78 €
Ordinal/Cuenta	2-20-20003	2043.0028.94.6005001704	Metálico	6.500.000,00 €	0,00 €	6.500.000,00 €
	CAJAMURCIA		Títulos	0,00 €	0,00 €	0,00 €
			Total	6.500.000,00 €	0,00 €	6.500.000,00 €
Ordinal/Cuenta	2-20-20010	2043.0028.97.2080000215	Metálico	1.103.720,24 €	0,00 €	1.103.720,24 €
	CAJAMURCIA		Títulos	0,00 €	0,00 €	0,00 €
			Total	1.103.720,24 €	0,00 €	1.103.720,24 €
		Existencia	Debe	Haber	Saldo	
Total metálico		8.019.943,02 €	0,00 €	0,00 €	8.019.943,02 €	
Total títulos		31.183,25 €	0,00 €	0,00 €	31.183,25 €	
Suma total		8.051.126,27 €	0,00 €	0,00 €	8.051.126,27 €	

Acta de arqueo

ACTA CONCILIAR

		Existencia	Debe	Haber	Pendiente conciliar
Ordinal/Cuenta	0-00-1				
	0001...				
Caja corporacion metalico		Metálico	0,00 €	0,00 €	0,00 €
		Títulos	0,00 €	0,00 €	0,00 €
		Total	0,00 €	0,00 €	0,00 €
Ordinal/Cuenta	0-00-2				
	0002...				
Caja corporacion valores		Metálico	0,00 €	0,00 €	0,00 €
		Títulos	0,00 €	0,00 €	0,00 €
		Total	0,00 €	0,00 €	0,00 €
Ordinal/Cuenta	2-20-20002				
	2043.0028.98.2080000173				
CAJAMURCIA		Metálico	-6.218,84 €	0,00 €	-6.218,84 €
		Títulos	0,00 €	0,00 €	0,00 €
		Total	-6.218,84 €	0,00 €	-6.218,84 €
Ordinal/Cuenta	2-20-20003				
	2043.0028.94.6005001704				
CAJAMURCIA		Metálico	0,00 €	0,00 €	0,00 €
		Títulos	0,00 €	0,00 €	0,00 €
		Total	0,00 €	0,00 €	0,00 €
Ordinal/Cuenta	2-20-20010				
	2043.0028.97.2080000215				
CAJAMURCIA		Metálico	0,00 €	0,00 €	0,00 €
		Títulos	0,00 €	0,00 €	0,00 €
		Total	0,00 €	0,00 €	0,00 €
		Existencia	Debe	Haber	Saldo
		Total metálico	-6.218,84 €	0,00 €	-6.218,84 €
		Total títulos	0,00 €	0,00 €	0,00 €
		Suma total	-6.218,84 €	0,00 €	-6.218,84 €

Acta de arqueo

Fecha inicial: 01/01/2010 Fecha final: 01/01/2010

Fecha: 31/12/2010

Hora: 16:29:51

Página: 4

ACTA CONCILIAR

Existencia	Debe	Haber	Pendiente conciliar
------------	------	-------	---------------------



EL PRESIDENTE

PEDRO ALBERTO CRUZ SANCHEZ

LA INTERVENTORA

FRANCISCA ROSAHERA MILLÁN

EL TILSQUERO

JUAN MIGUEL DOMÍNGUEZ SANCHEZ

Existencia arqueo anterior	Ingresos desde aquel arqueo	Suma	Pagos desde aquel arqueo	Existencia
----------------------------	-----------------------------	------	--------------------------	------------

CLASIFICACION DE LA EXISTENCIA

PRESUPUESTO

8.031.508,55 €	527.755,89 €	8.559.264,44 €	1.246.650,84 €	7.312.613,60 €
----------------	--------------	----------------	----------------	----------------

NO PRESUPUESTARIOS

Metálico	-17.784,37 €	1.023.494,69 €	1.005.710,32 €	1.003.190,23 €	2.520,09 €
----------	--------------	----------------	----------------	----------------	------------

Titulos	31.183,25 €	184.323,26 €	215.506,51 €	780.217,76 €	-564.711,25 €
---------	-------------	--------------	--------------	--------------	---------------

Suma parcial	13.398,88 €	1.207.817,95 €	1.221.216,83 €	1.783.407,99 €	-562.191,16 €
--------------	-------------	----------------	----------------	----------------	---------------

R.O.E.

0,00 €	0,00 €	0,00 €	0,00 €	0,00 €
--------	--------	--------	--------	--------

TOTAL

8.044.907,43 €	1.735.573,84 €	9.780.481,27 €	3.030.058,83 €	6.750.422,44 €
----------------	----------------	----------------	----------------	----------------

FORMALIZACION

Suma formalización	0,00 €	0,00 €	0,00 €	0,00 €
--------------------	--------	--------	--------	--------

RESUMEN

METALICO

TITULOS

TOTAL

Presupuestarios	7.312.613,60 €	0,00 €	7.312.613,60 €
-----------------	----------------	--------	----------------

No presupuestarios	2.520,09 €	-564.711,25 €	-562.191,16 €
--------------------	------------	---------------	---------------

R.O.E.	0,00 €	0,00 €	0,00 €
--------	--------	--------	--------

SUMAS	7.315.133,69 €	-564.711,25 €	6.750.422,44 €
-------	----------------	---------------	----------------

SITUACION DE LA EXISTENCIA

			Existencia	Debe	Haber	Saldo	
Ordinal/Cuenta	0-00-1	0001...	Metálico	0,00 €	0,00 €	0,00 €	0,00 €
	Caja corporacion metalico		Títulos	0,00 €	0,00 €	0,00 €	0,00 €
			Total	0,00 €	0,00 €	0,00 €	0,00 €
Ordinal/Cuenta	0-00-2	0002...	Metálico	0,00 €	0,00 €	0,00 €	0,00 €
	Caja corporacion valores		Títulos	31.183,25 €	184.323,26 €	780.217,76 €	-564.711,25 €
			Total	31.183,25 €	184.323,26 €	780.217,76 €	-564.711,25 €
Ordinal/Cuenta	2-20-20002	2043.0028.98.2080000173	Metálico	416.222,78 €	806.323,31 €	1.097.293,72 €	125.252,37 €
	CAJAMURCIA		Títulos	0,00 €	0,00 €	0,00 €	0,00 €
			Total	416.222,78 €	806.323,31 €	1.097.293,72 €	125.252,37 €
Ordinal/Cuenta	2-20-20003	2043.0028.94.6005001704	Metálico	6.500.000,00 €	0,00 €	560.000,00 €	5.940.000,00 €
	CAJAMURCIA		Títulos	0,00 €	0,00 €	0,00 €	0,00 €
			Total	6.500.000,00 €	0,00 €	560.000,00 €	5.940.000,00 €
Ordinal/Cuenta	2-20-20010	2043.0028.97.2080000216	Metálico	1.103.720,24 €	726.806,40 €	339.491,06 €	1.491.035,58 €
	CAJAMURCIA		Títulos	0,00 €	0,00 €	0,00 €	0,00 €
			Total	1.103.720,24 €	726.806,40 €	339.491,06 €	1.491.035,58 €
			Existencia				Saldo
			Total metálico	8.019.943,02 €	1.533.129,71 €	1.996.784,78 €	7.556.287,95 €
			Total títulos	31.183,25 €	184.323,26 €	780.217,76 €	-564.711,25 €
			Suma total	8.051.126,27 €	1.717.452,97 €	2.777.002,54 €	6.991.576,70 €

Acta de arqueo

Fecha inicial: 01/01/2010 Fecha final: 31/12/2010

ACTA CONCILIAR

		Existencia	Debe	Haber	Pendiente conciliar		
Ordinal/Cuenta	0-00-1	0001...	Metálico	0,00 €	0,00 €	0,00 €	
Caja corporacion metallico			Titulos	0,00 €	0,00 €	0,00 €	
			Total	0,00 €	0,00 €	0,00 €	
Ordinal/Cuenta	0-00-2	0002...	Metálico	0,00 €	0,00 €	0,00 €	
Caja corporacion valores			Titulos	0,00 €	0,00 €	0,00 €	
			Total	0,00 €	0,00 €	0,00 €	
Ordinal/Cuenta	2-20-20002	2043.0028.98.2080000173	Metálico	-6.218,84 €	0,00 €	20.968,73 €	
CAJAMURCIA			Titulos	0,00 €	0,00 €	0,00 €	
			Total	-6.218,84 €	0,00 €	20.968,73 €	
Ordinal/Cuenta	2-20-20003	2043.0028.94.6005001704	Metálico	0,00 €	0,00 €	0,00 €	
CAJAMURCIA			Titulos	0,00 €	0,00 €	0,00 €	
			Total	0,00 €	0,00 €	0,00 €	
Ordinal/Cuenta	2-20-20010	2043.0028.97.2080000215	Metálico	0,00 €	0,00 €	213.966,69 €	
CAJAMURCIA			Titulos	0,00 €	0,00 €	0,00 €	
			Total	0,00 €	0,00 €	213.966,69 €	
			Existencia	Debe	Haber	Saldo	
			Total metálico	-6.218,84 €	0,00 €	234.935,42 €	-241.154,26 €
			Total titulos	0,00 €	0,00 €	0,00 €	0,00 €
			Suma total	-6.218,84 €	0,00 €	234.935,42 €	-241.154,26 €

Acta de arqueo

Fecha inicial: 01/01/2010 Fecha final: 31/12/2010

Fecha: 31/12/2010  
Hora: 15:28:29  
Página: 4

ACTA CONCILIAR

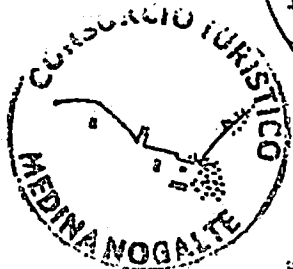
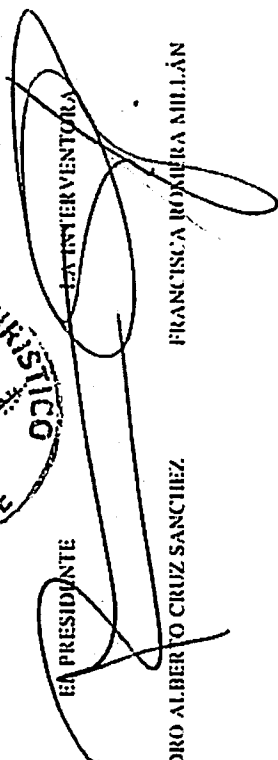
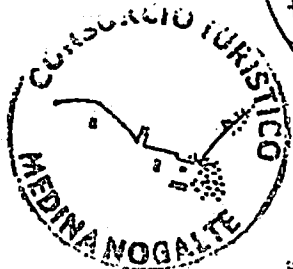
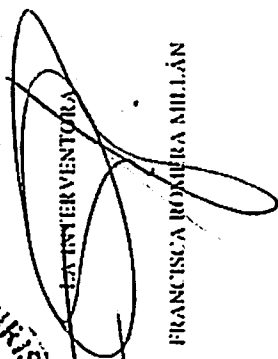
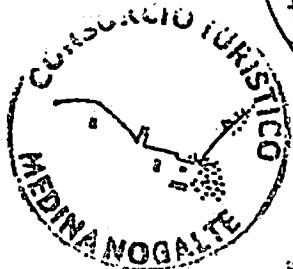
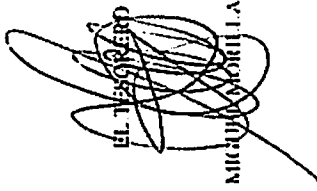
Existencia	Debe	Haber	Pendiente conciliar
 HA PRESIDENTE  PEDRO ALBERTO CRUZ SANCHEZ			
 HA INTERVENTORA  FRANCISCA ROMERA MIRÁN			
 EL TESORERO  JUAN MIGUEL MORILLAS SANCHEZ			









# Listado de deudores del presupuesto de ingresos

Concepto	Descripción	Fase	Referencia	Operación	Fecha aprobación	Importe	Modificaciones	Pendiente
Deudor	2 N.I.F S3011001I	Nombre	COMUNIDAD AUTONOMA DE LA REGION DE MURCIA	Razón social				
2010-75061	SUBV. CARM "PLAN DINAMIZACIÓN M.NO GALTE"	DR	-	2010-2-0-P	26/08/2010	363.000,00 €	0,00 €	363.000,00 €
	<b>Total 2 COMUNIDAD AUTONOMA DE LA REGION DE MURCIA</b>					<b>363.000,00 €</b>	<b>0,00 €</b>	<b>363.000,00 €</b>
Deudor	37 N.I.F S2600214E	Nombre	MINISTERIO DE INDUSTRIA, TURISMO Y COMERCIO	Razón social				
2010-72000	SUBV. MINISTERIO "PLAN DE DINAMIZACIÓN"	DR	-	2010-3-0-P	26/08/2010	366.666,00 €	0,00 €	366.666,00 €
	<b>Total 37 MINISTERIO DE INDUSTRIA, TURISMO Y COMERCIO</b>					<b>366.666,00 €</b>	<b>0,00 €</b>	<b>366.666,00 €</b>
<b>Total general</b>						<b>729.666,00 €</b>	<b>0,00 €</b>	<b>729.666,00 €</b>

# Libro de Acreedores

Interesado	N.I.F.	Nombre interesado	Movimiento	Aplic. / Concepto	Descripción	Fecha aprobación	Importe	Pendiente
22	A30161384	APARCAMIENTO LA FUENSANTA	O-2008-1-0	2008-751-22899	OTROS GASTOS	31/12/2008	7,12 €	7,12 €
22	A30161384	APARCAMIENTO LA FUENSANTA	O-2008-2-0	2008-751-22899	OTROS GASTOS	31/12/2008	3,11 €	3,11 €
50	Q03069010	TESORERIA GENERAL DE LA S.SOCIAL	O-2010-129-0	2010-751-16000	GASTOS PERSONAL SEGURIDAD SOCIAL A CARGO EM	30/12/2010	1.047,34 €	1.047,34 €
51	A28851370	ENTORNO Y VEGETACIÓN, S.A.	O-2010-77-0	2010-432-60904	PLAN DINAMIZACIÓN TURÍSTICA MEDINA NOGALTE	04/11/2010	3.658,44 €	3.658,44 €
56	C30363055	JOSE GARCIA OLIVARES Y CIA, SRC	O-2010-87-0	2010-751-22708	ESTUDIOS Y TRABAJOS TECNICOS	04/11/2010	58,11 €	58,11 €
56	C30363055	JOSE GARCIA OLIVARES Y CIA, SRC	O-2010-132-0	2010-751-22708	ESTUDIOS Y TRABAJOS TECNICOS	30/12/2010	58,11 €	58,11 €
111	48485078K	NAVARRO ZARAGOZA, PABLO	O-2010-131-0	2010-751-22708	ESTUDIOS Y TRABAJOS TECNICOS	15/12/2010	21.238,82 €	21.238,82 €
<b>Total general</b>							<b>26.065,05 €</b>	<b>26.065,05 €</b>