



Cuenta General 2011

Servicio Regional

De Empleo y Formación

Cuenta General 2011

Cuenta General 2011

CUENTAS ANUALES

Ejercicio 2011

(Regla 27 de la Orden 21 de noviembre de 2000 de la Consejería de Economía y Hacienda, por la que se aprueba la Instrucción de Contabilidad de los Organismos Autónomos de la Región de Murcia. BORM nº 281 de 4/12/2000)

Don Ginés Antonio Martínez González, Director General del Servicio Regional de Empleo y Formación certifico que se han aprobado las cuentas anuales correspondientes al ejercicio 2011, de acuerdo con lo que establece la instrucción de contabilidad de los Organismos Autónomos, aprobada por Orden del Consejero de Economía y Hacienda de la Región de Murcia, las cuales contienen 189 páginas numeradas correlativamente.

En Murcia a
EI DIRECTOR GENERAL DEL SERVICIO REGIONAL
DE EMPLEO Y FORMACION

Fdo. Ginés Antonio Martínez González



Cuenta General 2011

CUENTAS ANUALES

Ejercicio 2011

(Regla 26 de la Orden 21 de noviembre de 2000 de la Consejería de Economía y Hacienda, por la que se aprueba la Instrucción de Contabilidad de los Organismos Autónomos de la Región de Murcia. BORM nº 281 de 4/12/2000)

Diligencia para hacer constar que todas las operaciones registradas en el sistema de información contable del Servicio Regional de Empleo y Formación hasta el fin del **ejercicio 2011** han sido fielmente reflejadas en las cuentas anuales correspondientes a dicho ejercicio.

En Murcia, a 31 de Diciembre de 2011
EL SECRETARIO GENERAL TÉCNICO

Fdo.: José Blaya Verdú

Cuenta General 2011

INDICE (Orden 21 Noviembre 2000 de la C. Economía y Hacienda por la que se aprueba la Instrucción de Contabilidad de los Organismos Autónomos)

	Página
* CUENTAS ANUALES. Bases de presentación	5
A.- BALANCE	6
B.- CUENTA DEL RESULTADO ECONÓMICO PATRIMONIAL	7
C.- ESTADO DE LIQUIDACIÓN DEL PRESUPUESTO	8
C.1.- Liquidación del presupuesto de Gastos	8
C.2.- Liquidación del Presupuesto de Ingresos	49
C.3.- Resultado de operaciones comerciales	57
C.4.- Resultado presupuestario	58
D.- MEMORIA. Naturaleza y actividad	59
D.1.- Organización	65
D.2.- Estado Operativo	90
D.3.- Información de carácter financiero	91
D.3.1.- Remanente de Tesorería	93
D.3.2.- Estado de Tesorería	94
D.4.- Información sobre la ejecución de los gastos públicos	95
D.4.1.- Modificaciones de crédito	96
D.4.2.- Remanentes de crédito	98
D.4.3.- Clasificación funcional del gasto	107
D.4.4.- Ejecución de proyectos de inversión	108
D.4.5.- Contratación administrativa	114
D.4.6.- Transferencias y subvenciones concedidas	118
D.4.7.- Acreedores por op. pendientes de aplicar a presupuesto	127

	Página
D.4.8.- Acreedores por periodificación de gastos presupuestarios	161
D.4.9.- Anticipos de Tesorería	162
D.4.10.- Obligaciones de Presupuestos Cerrados	163
D.4.11.- Compromisos de gasto con cargo a Presup. Ejerc. Post.	178
D.4.12.- Tramitación anticipada de gastos presupuestarios	179
D.5.- Información sobre la ejecución del ingreso público	180
D.5.1.- Proceso de gestión	180
Tasas, precios públicos y precios privados	190
D.5.2.- Devolución de ingresos	190
D.5.3.- Derechos a cobrar de Presupuestos Cerrados	193
D.5) Derechos Presupuestarios Pendientes de Cobro	205
D.5) Derechos Presupuestarios Ptes. De Cobro: RESULTAS	207
D 6.- Gastos con financiación afectada	211
D 7.- Información sobre las inversiones financieras	215
D 8.- Información sobre el Inmovilizado no financiero	216
D 9.- Información sobre el endeudamiento	217
D 10.- Avales concedidos	218
D 11.- Existencias	219
D 12.- Estado de operaciones no presupuestarias	220
Certificado "Relación Deudores/Acreedores 2010"	221
Certificado Tomo Inventario "D.8)	222

Cuenta General 2011

BASES DE PRESENTACIÓN DE LAS CUENTAS ANUALES

1. Principios contables.

Las cuentas anuales del ejercicio 2011 han sido obtenidas de los registros contables de la Comunidad Autónoma y del Servicio Regional de Empleo y Formación, y se presentan en todos aquellos aspectos en que es aplicable, de acuerdo con el Plan General de Contabilidad Pública de la Región de Murcia.

Los principios contables utilizados son los recogidos en la Primera Parte del Plan General de Contabilidad Pública de la Región de Murcia, y su aplicación conduce a que las cuentas anuales formuladas con claridad, expresen la imagen fiel del patrimonio, la situación financiera, la ejecución del presupuesto y los resultados del Organismo Autónomo Servicio Regional de Empleo y Formación.

2. Normas de Valoración.

Las principales normas de valoración utilizadas por el Servicio Regional de Empleo y Formación en la elaboración de sus cuentas anuales para el ejercicio 2011, de acuerdo con lo establecido en la Quinta Parte del Plan General de Contabilidad Pública de la Región de Murcia en todos aquellos aspectos en que son aplicables.

3. Resultados del Ejercicio

Esta cuenta recoge el resultado **POSITIVO** del Ejercicio, por un importe de **42.024.910,55** euros (cuarenta y dos millones veinticuatro mil novecientos diez euros con cincuenta y cinco céntimos).



Cuenta General 2011

BALANCE SERVICIO REGIONAL DE EMPLEO Y FORMACION

EJERCICIO 2011

Nº CUENTAS		ACTIVO		PASIVO	
		2.011	2.010		
	A) INMOVILIZADO	37.995.449,88	25.663.755,31		
	I. Inversiones destinadas al uso gene-ral				
200	1. Terrenos y bienes naturales			100	A) FONDOS PROPIOS
201	2. Infraestructuras y bienes destinados al uso general			101	I. Patrimonio
202	3. Bienes comunales			103	1. Patrimonio
208	4. Bienes del Patrimonio histórico, artístico y cultural			-107	2. Patrimonio recibido en adscripción
				-108	3. Patrimonio recibido en cesión
				-109	4. Patrimonio entregado en adscripción
					5. Patrimonio entregado en cesión
					6. Patrimonio entregado al uso general
	II. Inmovilizaciones inmateriales	364.293,64	834.375,60	11	II. Reservas
210	1. Gastos de investigación y desarrollo				III. Resultados de ejercicios anteriores
212	2. Propiedad industrial				1. Resultados positivos de ejercicios anteriores
215	3. Aplicaciones informáticas	2.611.979,54	2.534.391,71	120	2. Resultados negativos de ejercicios anteriores
216	4. Propiedad intelectual			-121	
217	5. Derechos sobre bienes en régimen de arrendamiento financiero			129	IV. Resultados del ejercicio
-281	6. Amortizaciones	-2.247.685,90	-1.700.016,11		42.024.910,55
					-16.334.072,38
	III. Inmovilizaciones materiales	37.631.156,24	24.829.379,71	13	
220,221	1. Terrenos y construcciones	35.376.640,88	21.955.100,65	14	B) INGRESOS A DISTRIBUIR EN VARIOS EJERCICIOS
222,223	2. Instalaciones técnicas y maquinaria	1.628.098,45	1.541.707,38		C) PROVISIONES PARA RIESGOS Y GASTOS
224,226	3. Utillaje y mobiliario	3.851.013,07	3.723.616,09		D) ACREEDORES A LARGO PLAZO
227,228,229	4. Otro inmovilizado	3.495.438,57	3.282.431,28	150	I. Emisiones de obligaciones y otros valores negociables
-282	5. Amortizaciones	-6.720.034,73	-5.673.475,69	155	1. Obligaciones y bonos
				156	2. Deudas representadas en otros valores nego-ciables
				158,159	3. Intereses de obligaciones y otros valores
	IV. Inversiones gestionadas				4. Deudas en moneda extranjera
	V. Inversiones financieras permanentes				II. Otras deudas a largo plazo
250,251,256	1. Cartera de valores a largo plazo			170,176	1. Deudas con entidades de crédito
252,253,257	2. Otras inversiones y créditos a largo plazo			171,173,177	2. Otras deudas
260,265	3. Fianzas y depósitos constituidos a largo plazo			178,179	3. Deudas en moneda extranjera
-297	4. Provisiones			180,185	4. Fianzas y depósitos recibidos a largo plazo
	B) GASTOS A DISTRIBUIR EN VARIOS EJERCICIOS			259	III. Desembolsos pendientes sobre acciones no exigidos
	C) ACTIVO CIRCULANTE	102.419.863,97	77.787.548,28		E) ACREEDORES A CORTO PLAZO
	I. Existencias				I. Emisiones de obligaciones y otros valores negociables
30	1. Comerciales			500	1. Obligaciones y bonos a corto plazo
31,32	2. Materias primas y otros aprovisionamientos			505	2. Deudas representadas en otros valores nego-ciables
33,34	3. Productos en curso y semiterminados			506	3. Intereses de obligaciones y otros valores
35	4. Productos terminados			508,509	4. Deudas en moneda extranjera
36	5. Subproductos, residuos y materiales recuperados				II. Deudas con entidades de crédito
-39	6. Provisiones			520	1. Préstamos y otras deudas
	II. Deudores	93.633.025,85	69.272.223,68	526	2. Deudas por intereses
43	1. Deudores presupuestarios	84.584.685,44	71.875.176,37		III. Acreedores
44	2. Deudores no presupuestarios			40	1. Acreedores presupuestarios
45	3. Deudores por administración de recursos por cuenta de otros entes públicos.			41	2. Acreedores no presupuestarios
470,471,472	4. Administraciones Públicas	13.164.585,56		45	3. Acreedores por administración de recursos por cuenta de otros entes públicos
550,555,558	5. Otros deudores			475,476,477	4. Administraciones Públicas
-490	6. Provisiones	-4.116.245,15	-2.602.952,69	521,523,527,528,529,	5. Otros acreedores
	III. Inversiones financieras temporales			-550,554,559	6. Fianzas y depósitos recibidos a corto plazo
540,541,546,(549)	1. Cartera de valores a corto plazo			560,561	IV. Ajustes por periodificación
542,543,544,545,547,548	2. Otras inversiones y créditos a corto plazo				F) PROVISIONES PARA RIESGOS Y GASTOS A CORTO PLAZO
565,566	3. Fianzas y depósitos constituidos a corto plazo				Provisión para devolución de impuestos
(597),(598)	4. Provisiones			495	
	IV. Tesorería	8.786.838,12	8.515.324,60		
	V. Ajustes por periodificación				
57					
480,58					
	TOTAL GENERAL (A+B+C)	140.415.313,85	103.451.303,59		TOTAL GENERAL (A+B+C+D+E+F)
					140.415.313,85
					103.451.303,59



Cuenta General 2011

CUENTA DEL RESULTADO ECONOMICO PATRIMONIAL : SERVICIO REGIONAL DE EMPLEO Y FORMACION

EJERCICIO 2011

Nº CUENTAS		DEBE	2.011	2.010	Nº CUENTAS	HABER	2.011	2.010
A) GASTOS			81.624.148,06	127.528.773,85	B) INGRESOS		123.649.058,61	111.194.701,47
1. Gastos de funcionamiento de los servicios y prestaciones sociales			23.521.706,64	24.825.622,81	1. Ingresos de gestión ordinaria		1.265,53	8.849,14
a) Gastos de personal:			16.177.168,93	15.917.472,62	a) Ingresos tributarios		1.265,53	8.849,14
640,641	a.1) Sueldos, salarios y asimilados		12.675.011,84	12.574.401,40	a.1)	Impuesto sobre la renta de las personas físicas		
642,644	a.2) Cargas sociales		3.502.157,09	3.343.071,22	a.2)	Impuesto sobre sociedades		
645	b) Prestaciones sociales				a.3)	Impuesto sobre sucesiones y donaciones		
68	c) Dotaciones para amortizaciones de inmovilizado		1.686.660,47	1.518.324,19	a.4)	Impuesto sobre el Patrimonio		
675,694,(794)	d) Variación de provisiones de tráfico		1.513.292,46	2.389.371,68	a.5)	Impuesto sobre bienes inmuebles		
	d.1) Variación de provisiones y pérdidas de créditos incobrables		1.513.292,46	2.389.371,68	a.6)	Impuesto sobre vehículos de tracción mecánica		
62	e) Otros gastos de gestión		4.144.584,78	5.000.454,32	a.7)	Impuesto sobre el incremento del valor de los terrenos de naturaleza urbana		
63	e.1) Servicios exteriores		4.101.601,50	4.956.854,86	a.8)	Impuesto sobre actividades económicas		
676	e.2) Tributos		42.983,28	43.599,46	a.9)	Impuesto sobre transmisiones patrimoniales y actos jurídicos documentados		
	e.3) Otros gastos de gestión corriente				a.10)	Impuesto sobre el valor añadido		
661,662,663,665,669	f) Gastos financieros y asimilables				a.11)	Impuestos especiales		
666,667	f.1) Por deudas				a.12)	Impuesto sobre construcciones, instalaciones y obras		
696,698,699,(796),(798),(799)	f.2) Pérdidas de inversiones financieras				a.13)	Impuestos sobre tráfico exterior		
668	g) Variación de las provisiones de inversiones financieras				a.14)	Otros impuestos		
	h) Diferencias negativas de cambio				a.15)	Tasas por prestación de servicios o realización de actividades	1.265,53	8.849,14
					a.16)	Tasas fiscales		
650	2. Transferencias y subvenciones		57.602.005,83	102.148.364,64	a.17)	Contribuciones especiales		
651	a) Transferencias corrientes		1.307.222,06	2.135.079,35	b)	Cotizaciones sociales		
655	b) Subvenciones corrientes		56.294.783,77	99.961.369,86	c)	Prestaciones de servicios		
656	c) Transferencias de capital			51.915,43	c.1)	Precios públicos por prestación de servicios o realización de actividades		
	d) Subvenciones de capital				c.2)	Precios públicos por utilización privativa o aprovechamiento especial del dominio público		
670,671	3. Pérdidas y gastos extraordinarios		500.435,59	554.786,40	2. Otros ingresos de gestión ordinaria	6.709.931,09	6.603.791,74	
674	a) Pérdidas procedentes de inmovilizado			12.044,50	a)	Reintegros	6.545.678,70	6.518.498,95
678	b) Pérdidas por operaciones de endeudamiento				b)	Trabajos realizados para la entidad		
679	c) Gastos extraordinarios		500.435,59	542.741,90	c)	Otros ingresos de gestión	3.199,71	244,19
	d) Gastos y pérdidas de otros ejercicios				c.1)	Ingresos accesorios y otros de gestión corriente	3.199,71	244,19
					c.2)	Exceso de provisiones de riesgos y gastos		
					d)	Ingresos de participaciones en capital		
					e)	Ingresos de otros valores negociables y de créditos del activo inmovilizado		
					f)	Otros intereses e ingresos asimilados	161.052,68	85.048,60
					f.1)	Otros intereses	161.052,68	85.048,60
					f.2)	Beneficios en inversiones financieras		
					g)	Diferencias positivas de cambio		
					3. Transferencias y subvenciones	116.911.078,38	104.566.694,04	
					a)	Transferencias corrientes	22.420.198,00	13.425.233,71
					b)	Subvenciones corrientes	89.647.992,38	88.996.375,33
					c)	Transferencias de capital	4.679.775,00	984.580,00
					d)	Subvenciones de capital	163.113,00	1.160.505,00
					4. Ganancias e ingresos extraordinarios	26.783,61	15.366,55	
					a)	Beneficios procedentes del inmovilizado	14.313,81	8.766,55
					b)	Beneficios por operaciones de endeudamiento		
					c)	Ingresos extraordinarios		
					d)	Ingresos y beneficios de otros ejercicios	12.469,80	6.600,00
	AHORRO		42.024.910,55		DESABORRO		16.334.072,38	

Cuenta General 2011

LQP-M503

Sociedad: SPEF – SP. Empleo y Formación

C.1) LIQUIDACION DEL PRESUPUESTO DE GASTOS

Resumen General por Capítulos

Mes: 1 a 12

Capítulo	Crédito Inicial	Modificaciones	Créd. Definitivo	Gtos.Comprometidos	Oblig.Recon.Netas	Reman.de Crédito	Pagos	Oblig.Pend.Pago
1 GASTOS DE PERSONAL	2.489.938,00	8.800,00	2.498.738,00	2.281.667,65	2.281.667,65	217.070,35	2.281.667,65	
2 GASTOS CORRIENTES EN BIENES Y SERVICIOS	747.301,00	289.500,00-	457.801,00	372.530,23	203.599,46	254.201,54	203.599,46	
7 TRANSFERENCIAS DE CAPITAL	3.941.202,00		3.941.202,00			3.941.202,00		
* 570100 C.N.S. DIRECCIÓN Y SERVICIOS GENERALES	7.178.441,00	280.700,00-	6.897.741,00	2.654.197,88	2.485.267,11	4.412.473,89	2.485.267,11	
1 GASTOS DE PERSONAL	2.060.347,00	7.800,00	2.068.147,00	1.831.201,32	1.831.201,32	236.945,68	1.831.201,32	
2 GASTOS CORRIENTES EN BIENES Y SERVICIOS	257.020,00	135.150,00-	121.870,00	55.165,25	15.589,14	106.280,86	15.589,14	
4 TRANSFERENCIAS CORRIENTES	45.019.259,00	10.820.079,85	55.839.338,85	50.733.093,89	32.463.416,27	23.375.922,58	30.168.617,61	2.294.798,66
6 INVERSIONES REALES	66.583,00		66.583,00	49.853,73		66.583,00		
7 TRANSFERENCIAS DE CAPITAL	515.000,00		515.000,00	10.976,60		515.000,00		
* 570200 C.N.S. DE EMPLEO	47.918.209,00	10.692.729,85	58.610.938,85	52.680.290,79	34.310.206,73	24.300.732,12	32.015.408,07	2.294.798,66
1 GASTOS DE PERSONAL	2.078.677,00	299.033,00	2.377.710,00	2.395.091,88	2.395.091,88	17.381,88-	2.395.091,88	
2 GASTOS CORRIENTES EN BIENES Y SERVICIOS	1.920.980,00	1.260.372,24	3.181.352,24	1.935.345,79	1.045.577,06	2.135.775,18	1.045.577,06	
4 TRANSFERENCIAS CORRIENTES	41.034.510,00	19.643.141,61	60.677.651,61	53.449.297,45	18.862.908,48	41.814.743,13	18.505.805,53	357.102,95
6 INVERSIONES REALES	430.107,00	1.242.353,60	1.672.460,60	125.674,45	6.855,80	1.665.604,80	6.855,80	
* 570300 C.N.S. DE FORMACIÓN	45.464.274,00	22.444.900,45	67.909.174,45	57.905.409,57	22.310.433,22	45.598.741,23	21.953.330,27	357.102,95
1 GASTOS DE PERSONAL	9.280.250,00	1.630.483,30	10.910.733,30	9.670.673,12	9.669.208,08	1.241.525,22	9.669.208,08	
2 GASTOS CORRIENTES EN BIENES Y SERVICIOS	1.469.200,00	539.500,00	2.008.700,00	1.932.686,53	1.299.694,29	709.005,71	1.298.257,45	1.436,84
6 INVERSIONES REALES	100.000,00	1.088.582,13	1.188.582,13	1.123.684,63	663.416,71	525.165,42	663.416,71	
* 570400 C.N.S. DE INTERMEDIACIÓN Y CONTRATOS	10.849.450,00	3.258.565,43	14.108.015,43	12.727.044,28	11.632.319,08	2.475.696,35	11.630.882,24	1.436,84
** Total	111.410.374,00	36.115.495,73	147.525.869,73	125.966.942,52	70.738.226,14	76.787.643,59	68.084.887,69	2.653.338,45



Cuenta General 2011

LQP-V505

Sociedad: SPEF – SP. Empleo y Formación

C.1) LIQUIDACION DEL PRESUPUESTO DE GASTOS

Mes: 1 a 12

Clasificación Económica por Capítulos: **1 GASTOS DE PERSONAL**

Programa	Crédito Inicial	Modificaciones	Créd. Definitivo	Gtos.Comprometidos	Oblig.Recon.Netas	Reman.de Crédito	Pagos	Oblig.Pend.Pago
321A DIRECCIÓN Y SERVICIOS GRALES.DE EMPLEO Y	2.489.938,00	8.800,00	2.498.738,00	2.281.667,65	2.281.667,65	217.070,35	2.281.667,65	
* 570100 C.N.S. DIRECCIÓN Y SERVICIOS GENERALES	2.489.938,00	8.800,00	2.498.738,00	2.281.667,65	2.281.667,65	217.070,35	2.281.667,65	
322A FOMENTO DEL EMPLEO	2.060.347,00	7.800,00	2.068.147,00	1.831.201,32	1.831.201,32	236.945,68	1.831.201,32	
* 570200 C.N.S. DE EMPLEO	2.060.347,00	7.800,00	2.068.147,00	1.831.201,32	1.831.201,32	236.945,68	1.831.201,32	
324A FORMACIÓN PROFESIONAL OCUPACIONAL Y CONTI	2.057.722,00	19.033,00	2.076.755,00	2.040.904,09	2.040.904,09	35.850,91	2.040.904,09	
324B ACTUACIONES PARA LA CALIDAD PROFESIONAL	20.955,00	280.000,00	300.955,00	354.187,79	354.187,79	53.232,79	354.187,79	
* 570300 C.N.S. DE FORMACIÓN	2.078.677,00	299.033,00	2.377.710,00	2.395.091,88	2.395.091,88	17.381,88	2.395.091,88	
312A PRESTACIONES A LOS DESEMPLEADOS	9.280.250,00	1.630.483,30	10.910.733,30	9.670.673,12	9.669.208,08	1.241.525,22	9.669.208,08	
* 570400 C.N.S. DE INTERMEDIACIÓN Y CONTRATOS	9.280.250,00	1.630.483,30	10.910.733,30	9.670.673,12	9.669.208,08	1.241.525,22	9.669.208,08	
** Total	15.909.212,00	1.946.116,30	17.855.328,30	16.178.633,97	16.177.168,93	1.678.159,37	16.177.168,93	



Cuenta General 2011

LQP-V505

Sociedad: SPEF – SP. Empleo y Formación

C.1) LIQUIDACION DEL PRESUPUESTO DE GASTOS

Mes: 1 a 12

Clasificación Económica por Capítulos: **2** **GASTOS CORRIENTES EN BIENES Y SERVICIOS**

Programa	Crédito Inicial	Modificaciones	Créd. Definitivo	Gtos.Comprometidos	Oblig.Recon.Netas	Reman.de Crédito	Pagos	Oblig.Pend.Pago
321A DIRECCIÓN Y SERVICIOS GRALES.DE EMPLEO Y	747.301,00	289.500,00-	457.801,00	372.530,23	203.599,46	254.201,54	203.599,46	
* 570100 C.N.S. DIRECCIÓN Y SERVICIOS GENERALES	747.301,00	289.500,00-	457.801,00	372.530,23	203.599,46	254.201,54	203.599,46	
322A FOMENTO DEL EMPLEO	257.020,00	135.150,00-	121.870,00	55.165,25	15.589,14	106.280,86	15.589,14	
* 570200 C.N.S. DE EMPLEO	257.020,00	135.150,00-	121.870,00	55.165,25	15.589,14	106.280,86	15.589,14	
324A FORMACIÓN PROFESIONAL OCUPACIONAL Y CONTI	1.887.230,00	1.260.372,24	3.147.602,24	1.909.002,29	1.029.853,56	2.117.748,68	1.029.853,56	
324B ACTUACIONES PARA LA CALIDAD PROFESIONAL	33.750,00		33.750,00	26.343,50	15.723,50	18.026,50	15.723,50	
* 570300 C.N.S. DE FORMACIÓN	1.920.980,00	1.260.372,24	3.181.352,24	1.935.345,79	1.045.577,06	2.135.775,18	1.045.577,06	
312A PRESTACIONES A LOS DESEMPLEADOS	1.469.200,00	539.500,00	2.008.700,00	1.932.686,53	1.299.694,29	709.005,71	1.298.257,45	1.436,84
* 570400 C.N.S. DE INTERMEDIACIÓN Y CONTRATOS	1.469.200,00	539.500,00	2.008.700,00	1.932.686,53	1.299.694,29	709.005,71	1.298.257,45	1.436,84
** Total	4.394.501,00	1.375.222,24	5.769.723,24	4.295.727,80	2.564.459,95	3.205.263,29	2.563.023,11	1.436,84



Cuenta General 2011

LQP-V505

Sociedad: SPEF – SP. Empleo y Formación

C.1) LIQUIDACION DEL PRESUPUESTO DE GASTOS

Mes: 1 a 12

Clasificación Económica por Capítulos: 4 TRANSFERENCIAS CORRIENTES

Programa	Crédito Inicial	Modificaciones	Créd. Definitivo	Gtos.Comprometidos	Oblig.Recon.Netas	Reman.de Crédito	Pagos	Oblig.Pend.Pago
322A FOMENTO DEL EMPLEO	45.019.259,00	10.820.079,85	55.839.338,85	50.733.093,89	32.463.416,27	23.375.922,58	30.168.617,61	2.294.798,66
* 570200 C.N.S. DE EMPLEO	45.019.259,00	10.820.079,85	55.839.338,85	50.733.093,89	32.463.416,27	23.375.922,58	30.168.617,61	2.294.798,66
324A FORMACIÓN PROFESIONAL OCUPACIONAL Y CONTI	29.660.000,00	19.643.141,61	49.303.141,61	47.787.139,89	15.660.167,40	33.642.974,21	15.660.000,20	167,20
324B ACTUACIONES PARA LA CALIDAD PROFESIONAL	11.374.510,00		11.374.510,00	5.662.157,56	3.202.741,08	8.171.768,92	2.845.805,33	356.935,75
* 570300 C.N.S. DE FORMACIÓN	41.034.510,00	19.643.141,61	60.677.651,61	53.449.297,45	18.862.908,48	41.814.743,13	18.505.805,53	357.102,95
** Total	86.053.769,00	30.463.221,46	116.516.990,46	104.182.391,34	51.326.324,75	65.190.665,71	48.674.423,14	2.651.901,61



Cuenta General 2011

LQP-V505

Sociedad: SPEF – SP. Empleo y Formación

C.1) LIQUIDACION DEL PRESUPUESTO DE GASTOS

Mes: 1 a 12

Clasificación Económica por Capítulos: 6 INVERSIONES REALES

Programa	Crédito Inicial	Modificaciones	Créd. Definitivo	Gtos. Comprometidos	Oblig. Recon. Netas	Reman. de Crédito	Pagos	Oblig. Pend. Pago
322A FOMENTO DEL EMPLEO	66.583,00		66.583,00	49.853,73		66.583,00		
* 570200 C.N.S. DE EMPLEO	66.583,00		66.583,00	49.853,73		66.583,00		
324A FORMACIÓN PROFESIONAL OCUPACIONAL Y CONTI	292.800,00	1.242.353,60	1.535.153,60	92.452,23	6.855,80	1.528.297,80	6.855,80	
324B ACTUACIONES PARA LA CALIDAD PROFESIONAL	137.307,00		137.307,00	33.222,22		137.307,00		
* 570300 C.N.S. DE FORMACIÓN	430.107,00	1.242.353,60	1.672.460,60	125.674,45	6.855,80	1.665.604,80	6.855,80	
312A PRESTACIONES A LOS DESEMPLEADOS	100.000,00	1.088.582,13	1.188.582,13	1.123.684,63	663.416,71	525.165,42	663.416,71	
* 570400 C.N.S. DE INTERMEDIACIÓN Y CONTRATOS	100.000,00	1.088.582,13	1.188.582,13	1.123.684,63	663.416,71	525.165,42	663.416,71	
** Total	596.690,00	2.330.935,73	2.927.625,73	1.299.212,81	670.272,51	2.257.353,22	670.272,51	



Cuenta General 2011

LQP-V505

Sociedad: SPEF – SP. Empleo y Formación

C.1) LIQUIDACION DEL PRESUPUESTO DE GASTOS

Mes: 1 a 12

Clasificación Económica por Capítulos: **7 TRANSFERENCIAS DE CAPITAL**

Programa	Crédito Inicial	Modificaciones	Créd. Definitivo	Gtos.Comprometidos	Oblig.Recon.Netas	Reman.de Crédito	Pagos	Oblig.Pend.Pago
321A DIRECCIÓN Y SERVICIOS GRALES.DE EMPLEO Y	3.941.202,00		3.941.202,00			3.941.202,00		
* 570100 C.N.S. DIRECCIÓN Y SERVICIOS GENERALES	3.941.202,00		3.941.202,00			3.941.202,00		
322A FOMENTO DEL EMPLEO	515.000,00		515.000,00	10.976,60		515.000,00		
* 570200 C.N.S. DE EMPLEO	515.000,00		515.000,00	10.976,60		515.000,00		
** Total	4.456.202,00		4.456.202,00	10.976,60		4.456.202,00		

Cuenta General 2011

LQP-M504

Sociedad: SPEF – SP. Empleo y Formación

C.1) LIQUIDACION DEL PRESUPUESTO DE GASTOS

Resumen General por Artículos

Mes: 1 a 12

Artículo	Crédito Inicial	Modificaciones	Créd. Definitivo	Gtos.Comprometidos	Oblig.Recon.Netas	Reman.de Crédito	Pagos	Oblig.Pend.Pago
10 ALTOS CARGOS	54.638,00		54.638,00	54.637,70	54.637,70	0,30	54.637,70	
12 FUNCIONARIOS	1.966.292,00	8.800,00	1.975.092,00	1.760.804,65	1.760.804,65	214.287,35	1.760.804,65	
16 CUOTAS,PRESTACIONES Y GASTOS SOCIALES EMPLE	469.008,00		469.008,00	466.225,30	466.225,30	2.782,70	466.225,30	
20 ARRENDAMIENTOS Y CÁNONES	35.078,00	35.000,00-	78,00			78,00		
21 REPARACIONES, MANTENIMIENTO Y CONSERVACIÓN	48.229,00	38.000,00-	10.229,00	3.407,90	2.152,97	8.076,03	2.152,97	
22 MATERIAL, SUMINISTROS Y OTROS	553.458,00	126.500,00-	426.958,00	364.744,72	197.068,88	229.889,12	197.068,88	
23 INDEMNIZACIONES POR RAZÓN DEL SERVICIO	10.536,00		10.536,00	4.377,61	4.377,61	6.158,39	4.377,61	
24 GASTOS DE PUBLICACIONES	100.000,00	90.000,00-	10.000,00			10.000,00		
76 AL SECTOR PÚBLICO LOCAL	3.941.202,00		3.941.202,00			3.941.202,00		
* 570100 C.N.S. DIRECCIÓN Y SERVICIOS GENERALES	7.178.441,00	280.700,00-	6.897.741,00	2.654.197,88	2.485.267,11	4.412.473,89	2.485.267,11	
12 FUNCIONARIOS	1.647.509,00	7.800,00	1.655.309,00	1.452.754,53	1.452.754,53	202.554,47	1.452.754,53	
16 CUOTAS,PRESTACIONES Y GASTOS SOCIALES EMPLE	412.838,00		412.838,00	378.446,79	378.446,79	34.391,21	378.446,79	
21 REPARACIONES, MANTENIMIENTO Y CONSERVACIÓN	4.511,00	2.000,00-	2.511,00	636,43	636,43	1.874,57	636,43	
22 MATERIAL, SUMINISTROS Y OTROS	246.422,00	133.150,00-	113.272,00	51.593,49	12.017,38	101.254,62	12.017,38	
23 INDEMNIZACIONES POR RAZÓN DEL SERVICIO	6.087,00		6.087,00	2.935,33	2.935,33	3.151,67	2.935,33	
42 A LA ADMINISTRACIÓN GRAL.DE LA COMUNIDAD AU	800.000,00	157.228,90-	642.771,10	570.079,86	42.347,26	600.423,84	42.347,26	
44 A E.P.E.,OTRAS ENTIDADES DE Dº PBCO.Y SOC.M	350.000,00	174.000,00-	176.000,00	175.781,89	22.158,45	153.841,55	22.158,45	
46 AL SECTOR PÚBLICO LOCAL	24.961.171,00	10.567.831,94	35.529.002,94	34.246.812,53	20.778.557,58	14.750.445,36	18.614.293,92	2.164.263,66
47 A EMPRESAS PRIVADAS	14.249.896,00	210.000,00	14.459.896,00	11.291.441,56	9.066.212,10	5.393.683,90	8.935.677,10	130.535,00
48 A FAMILIAS E INSTITUCIONES SIN FINES DE	4.658.192,00	373.476,81	5.031.668,81	4.448.978,05	2.554.140,88	2.477.527,93	2.554.140,88	

Cuenta General 2011

LUC									
64 GASTOS DE INVERSIONES DE CARÁCTER INMATERIA	66.583,00		66.583,00	49.853,73		66.583,00			
77 A EMPRESAS PRIVADAS	515.000,00		515.000,00	10.976,60		515.000,00			
* 570200 C.N.S. DE EMPLEO	47.918.209,00	10.692.729,85	58.610.938,85	52.680.290,79	34.310.206,73	24.300.732,12	32.015.408,07	2.294.798,66	
12 FUNCIONARIOS	1.674.992,00	7.800,00	1.682.792,00	1.640.261,67	1.640.261,67	42.530,33	1.640.261,67		
13 LABORALES		291.233,00	291.233,00	279.948,08	279.948,08	11.284,92	279.948,08		
16 CUOTAS,PRESTACIONES Y GASTOS SOCIALES EMPLE	403.685,00		403.685,00	474.882,13	474.882,13	71.197,13-	474.882,13		
20 ARRENDAMIENTOS Y CÁNONES	34.050,00	34.000,00-	50,00			50,00			
21 REPARACIONES, MANTENIMIENTO Y CONSERVACIÓN	45.001,00	9.650,00	54.651,00	50.658,21	36.921,21	17.729,79	36.921,21		
22 MATERIAL, SUMINISTROS Y OTROS	1.815.926,00	1.282.652,24	3.098.578,24	1.876.982,01	1.000.950,28	2.097.627,96	1.000.950,28		
23 INDEMNIZACIONES POR RAZÓN DEL SERVICIO	26.003,00	2.070,00	28.073,00	7.705,57	7.705,57	20.367,43	7.705,57		
42 A LA ADMINISTRACIÓN GRAL.DE LA COMUNIDAD AU	996.000,00	124.999,99	1.120.999,99	801.000,00	747.000,00	373.999,99	747.000,00		
43 A CONSORCIOS Y FUNDACIONES DE LA CARM	380.000,00		380.000,00	380.000,00	380.000,00		380.000,00		
44 A E.P.E.,OTRAS ENTIDADES DE Dº PBCO.Y SOC.M	554.000,00		554.000,00	554.000,00	554.000,00		260.000,00	294.000,00	
46 AL SECTOR PÚBLICO LOCAL	4.489.450,00	324.840,00	4.814.290,00	4.090.924,10	1.069.078,00	3.745.212,00	1.055.004,61	14.073,39	
47 A EMPRESAS PRIVADAS	10.024.731,00	4.750.064,53	14.774.795,53	13.385.284,44	3.214.364,91	11.560.430,62	3.214.364,91		
48 A FAMILIAS E INSTITUCIONES SIN FINES DE LUC	24.590.329,00	14.443.237,09	39.033.566,09	34.238.088,91	12.898.465,57	26.135.100,52	12.849.436,01	49.029,56	
62 INVERSIÓN NUEVA ASOCIADA FUNCIONAM.OPERATIV	292.800,00	1.009.800,00	1.302.600,00	18.914,63	6.855,80	1.295.744,20	6.855,80		
64 GASTOS DE INVERSIONES DE CARÁCTER INMATERIA	137.307,00	232.553,60	369.860,60	106.759,82		369.860,60			
* 570300 C.N.S. DE FORMACIÓN	45.464.274,00	22.444.900,45	67.909.174,45	57.905.409,57	22.310.433,22	45.598.741,23	21.953.330,27	357.102,95	
12 FUNCIONARIOS	7.087.204,00	1.246.128,30	8.333.332,30	7.466.031,63	7.466.031,63	867.300,67	7.466.031,63		
13 LABORALES	22.041,00		22.041,00	22.038,62	20.573,58	1.467,42	20.573,58		
16 CUOTAS,PRESTACIONES Y GASTOS SOCIALES EMPLE	2.171.005,00	384.355,00	2.555.360,00	2.182.602,87	2.182.602,87	372.757,13	2.182.602,87		
20 ARRENDAMIENTOS Y CÁNONES	347.950,00	53.000,00	400.950,00	393.249,45	260.381,87	140.568,13	260.381,87		



Cuenta General 2011

21 REPARACIONES, MANTENIMIENTO Y CONSERVACIÓN	221.404,00	15.500,00-	205.904,00	199.354,86	126.623,49	79.280,51	125.186,65	1.436,84
22 MATERIAL, SUMINISTROS Y OTROS	880.846,00	499.000,00	1.379.846,00	1.326.601,02	899.207,73	480.638,27	899.207,73	
23 INDEMNIZACIONES POR RAZÓN DEL SERVICIO	19.000,00	3.000,00	22.000,00	13.481,20	13.481,20	8.518,80	13.481,20	
62 INVERSIÓN NUEVA ASOCIADA FUNCIONAM.OPERATIV	100.000,00	773.582,13	873.582,13	840.470,06	580.695,88	292.886,25	580.695,88	
63 INVERSIÓN DE REPOSICION ASOCIADA FUNC.OPERA		70.000,00	70.000,00	39.047,48	5.133,00	64.867,00	5.133,00	
64 GASTOS DE INVERSIONES DE CARÁCTER INMATERIA		245.000,00	245.000,00	244.167,09	77.587,83	167.412,17	77.587,83	
* 570400 C.N.S. DE INTERMEDIACIÓN Y CONTRATOS	10.849.450,00	3.258.565,43	14.108.015,43	12.727.044,28	11.632.319,08	2.475.696,35	11.630.882,24	1.436,84
** Total	111.410.374,00	36.115.495,73	147.525.869,73	125.966.942,52	70.738.226,14	76.787.643,59	68.084.887,69	2.653.338,45



Cuenta General 2011

LQP-M506

Sociedad: SPEF - SP. Empleo y Formación.

C.1) LIQUIDACION DEL PRESUPUESTO DE GASTOS

Clasificación Funcional por Programas

Mes: 1 a 12

Programa	Crédito Inicial	Modificaciones	Créd. Definitivo	Gtos. Comprometidos	Oblig. Recon. Netas	Reman. de Crédito	Pagos	Oblig. Pend. Pago
321A DIRECCIÓN Y SERVICIOS GRALES. DE EMPLEO Y	7.178.441,00	280.700,00-	6.897.741,00	2.654.197,88	2.485.267,11	4.412.473,89	2.485.267,11	
* 570100 C.N.S. DIRECCIÓN Y SERVICIOS GENERALES	7.178.441,00	280.700,00-	6.897.741,00	2.654.197,88	2.485.267,11	4.412.473,89	2.485.267,11	
322A FOMENTO DEL EMPLEO	47.918.209,00	10.692.729,85	58.610.938,85	52.680.290,79	34.310.206,73	24.300.732,12	32.015.408,07	2.294.798,66
* 570200 C.N.S. DE EMPLEO	47.918.209,00	10.692.729,85	58.610.938,85	52.680.290,79	34.310.206,73	24.300.732,12	32.015.408,07	2.294.798,66
324A FORMACIÓN PROFESIONAL OCUPACIONAL Y CONTI	33.897.752,00	22.164.900,45	56.062.652,45	51.829.498,50	18.737.780,85	37.324.871,60	18.737.613,65	167,20
324B ACTUACIONES PARA LA CALIDAD PROFESIONAL	11.566.522,00	280.000,00	11.846.522,00	6.075.911,07	3.572.652,37	8.273.869,63	3.215.716,62	356.935,75
* 570300 C.N.S. DE FORMACIÓN	45.464.274,00	22.444.900,45	67.909.174,45	57.905.409,57	22.310.433,22	45.598.741,23	21.953.330,27	357.102,95
312A PRESTACIONES A LOS DESEMPLEADOS	10.849.450,00	3.258.565,43	14.108.015,43	12.727.044,28	11.632.319,08	2.475.696,35	11.630.882,24	1.436,84
* 570400 C.N.S. DE INTERMEDIACIÓN Y CONTRATOS	10.849.450,00	3.258.565,43	14.108.015,43	12.727.044,28	11.632.319,08	2.475.696,35	11.630.882,24	1.436,84
** Total	111.410.374,00	36.115.495,73	147.525.869,73	125.966.942,52	70.738.226,14	76.787.643,59	68.084.887,69	2.653.338,45



Cuenta General 2011

LQP-V508

Sociedad: SPEF - SP. Empleo y Formación.

C.1) LIQUIDACION DEL PRESUPUESTO DE GASTOS

Mes: 1 a 12

Clasificación Orgánica: 5701 DIRECCION Y SERVICIOS GENERALES

Clasificación Funcional por Programas: 321A DIRECCION Y SERVICIOS GENERALES DE EMPLEO Y FORMACION

Sección	Crédito Inicial	Modificaciones	Créd. Definitivo	Gtos Comprometidos	Oblig. Recon. Netas	Reman. de Crédito	Pagos	Oblig. Pend. Pago
10000 RETRIBUCIONES BÁSICAS	16.923,00		16.923,00	16.922,80	16.922,80	0,20	16.922,80	
10001 OTRAS REMUNERACIONES	37.715,00		37.715,00	37.714,90	37.714,90	0,10	37.714,90	
* 100 RETRIBUCIONES BÁSICAS Y OTRAS REMUNERACIONES	54.638,00		54.638,00	54.637,70	54.637,70	0,30	54.637,70	
** 10 ALTOS CARGOS	54.638,00		54.638,00	54.637,70	54.637,70	0,30	54.637,70	
12000 SUELDO	695.335,00		695.335,00	658.116,16	658.116,16	37.218,84	658.116,16	
12001 TRIENIOS	84.498,00	8.800,00	93.298,00	91.989,89	91.989,89	1.308,11	91.989,89	
12002 COMPLEMENTO DE DESTINO	411.685,00		411.685,00	385.092,39	385.092,39	26.592,61	385.092,39	
12003 COMPLEMENTO ESPECÍFICO DEL PUESTO DE T	638.286,00		638.286,00	498.950,90	498.950,90	139.335,10	498.950,90	
12005 OTRAS REMUNERACIONES	136.488,00		136.488,00	126.655,31	126.655,31	9.832,69	126.655,31	
* 120 RETRIBUCIONES BÁSICAS Y COMPLEMENTARIAS	1.966.292,00	8.800,00	1.975.092,00	1.760.804,65	1.760.804,65	214.287,35	1.760.804,65	
** 12 FUNCIONARIOS	1.966.292,00	8.800,00	1.975.092,00	1.760.804,65	1.760.804,65	214.287,35	1.760.804,65	
16000 SEGURIDAD SOCIAL	469.008,00		469.008,00	466.225,30	466.225,30	2.782,70	466.225,30	
* 160 CUOTAS SOCIALES	469.008,00		469.008,00	466.225,30	466.225,30	2.782,70	466.225,30	
** 16 CUOTAS, PRESTACIONES Y GASTOS SOCIALES EMP	469.008,00		469.008,00	466.225,30	466.225,30	2.782,70	466.225,30	
*** 1 GASTOS DE PERSONAL	2.489.938,00	8.800,00	2.498.738,00	2.281.667,65	2.281.667,65	217.070,35	2.281.667,65	
20200 ARRENDAMIENTOS DE EDIFICIOS	35.078,00	35.000,00-	78,00			78,00		
* 202 ARRENDAMIENTOS DE EDIFICIOS Y OTRAS CONS	35.078,00	35.000,00-	78,00			78,00		
** 20 ARRENDAMIENTOS Y CÁNONES	35.078,00	35.000,00-	78,00			78,00		
21200 EDIFICIOS	12.600,00	12.600,00-		279,42	279,42	279,42-	279,42	
* 212 EDIFICIOS Y OTRAS CONSTRUCCIONES	12.600,00	12.600,00-		279,42	279,42	279,42-	279,42	
21300 MAQUINARIA	17.550,00	10.000,00-	7.550,00			7.550,00		

Cuenta General 2011

21301 INSTALACIONES	12.600,00	12.500,00-	100,00			100,00		
21302 UTILLAJE	3,00		3,00			3,00		
* 213 MAQUINARIA,INSTALACIONES Y UTILLAJE	30.153,00	22.500,00-	7.653,00			7.653,00		
21400 ELEMENTOS DE TRANSPORTE	58,00		58,00			58,00		
* 214 ELEMENTOS DE TRANSPORTE	58,00		58,00			58,00		
21500 MOBILIARIO Y ENSERES	1.818,00		1.818,00	3.054,99	1.800,06	17,94	1.800,06	
* 215 MOBILIARIO Y ENSERES	1.818,00		1.818,00	3.054,99	1.800,06	17,94	1.800,06	
21600 EQUIPOS PARA PROCESOS DE INFORMACIÓN	2.700,00	2.500,00-	200,00	73,49	73,49	126,51	73,49	
* 216 EQUIPOS PARA PROCESOS DE INFORMACIÓN	2.700,00	2.500,00-	200,00	73,49	73,49	126,51	73,49	
21900 OTRO INMOVILIZADO MATERIAL	900,00	400,00-	500,00			500,00		
* 219 OTRO INMOVILIZADO MATERIAL	900,00	400,00-	500,00			500,00		
** 21 REPARACIONES, MANTENIMIENTO Y CONSERVACIÓ	48.229,00	38.000,00-	10.229,00	3.407,90	2.152,97	8.076,03	2.152,97	
22000 ORDINARIO NO INVENTARIABLE	15.336,00	13.000,00-	2.336,00	2.884,94	2.884,94	548,94-	2.884,94	
22001 PRENSA, REVISTAS, LIBROS Y OTRAS PUBLI	2.700,00		2.700,00	1.174,73	1.174,73	1.525,27	1.174,73	
22002 MATERIAL INFORMÁTICO NO INVENTARIABLE	18.000,00		18.000,00	14.065,35	4.288,76	13.711,24	4.288,76	
* 220 MATERIAL DE OFICINA	36.036,00	13.000,00-	23.036,00	18.125,02	8.348,43	14.687,57	8.348,43	
22100 ENERGÍA ELÉCTRICA	900,00		900,00			900,00		
22101 AGUA	630,00		630,00			630,00		
22103 COMBUSTIBLE Y CARBURANTES PARA AUTOMOC	5.400,00		5.400,00	3.956,39	2.430,81	2.969,19	2.430,81	
22104 VESTUARIO	936,00		936,00	290,49	290,49	645,51	290,49	
22106 PRODUCTOS FARMACÉUTICOS Y MATERIAL SAN	135,00		135,00			135,00		
22109 OTROS SUMINISTROS	1.800,00		1.800,00	1.676,90	1.676,90	123,10	1.676,90	
* 221 SUMINISTROS	9.801,00		9.801,00	5.923,78	4.398,20	5.402,80	4.398,20	
22200 TELEFÓNICAS	135.493,00		135.493,00	131.526,10	69.344,61	66.148,39	69.344,61	
22201 POSTALES Y TELEGRÁFICAS	10.652,00		10.652,00	20.000,00	3.901,61	6.750,39	3.901,61	
22202 TÉLEX Y TELEFAX	459,00		459,00			459,00		
22203 INFORMÁTICAS	17.348,00	12.000,00-	5.348,00			5.348,00		

Cuenta General 2011

22209 OTRAS COMUNICACIONES	94,00		94,00			94,00		
* 222 COMUNICACIONES	164.046,00	12.000,00-	152.046,00	151.526,10	73.246,22	78.799,78	73.246,22	
22300 TRANSPORTES	3.708,00		3.708,00	2.404,19	2.404,19	1.303,81	2.404,19	
* 223 TRANSPORTES	3.708,00		3.708,00	2.404,19	2.404,19	1.303,81	2.404,19	
22401 DE EDIFICIOS Y LOCALES	459,00		459,00			459,00		
22402 DE VEHÍCULOS	2.435,00		2.435,00			2.435,00		
22409 DE OTROS RIESGOS	95,00		95,00			95,00		
* 224 PRIMAS DE SEGURO	2.989,00		2.989,00			2.989,00		
22500 ESTATALES	315,00		315,00			315,00		
22502 LOCALES	315,00		315,00	343,45	343,45	28,45-	343,45	
* 225 TRIBUTOS	630,00		630,00	343,45	343,45	286,55	343,45	
22601 ATENCIONES PROTOCOLARIAS Y REPRESENTAT	13.500,00		13.500,00	1.396,63	1.396,63	12.103,37	1.396,63	
22602 PUBLICIDAD Y PROPAGANDA	24.300,00		24.300,00			24.300,00		
22603 JURÍDICOS, CONTENCIOSOS	468,00		468,00			468,00		
22606 REUNIONES, CONFERENCIAS Y CURSOS	36.000,00	26.000,00-	10.000,00			10.000,00		
22609 OTROS GASTOS DIVERSOS	1.265,00		1.265,00	298,44	298,44	966,56	298,44	
* 226 GASTOS DIVERSOS	75.533,00	26.000,00-	49.533,00	1.695,07	1.695,07	47.837,93	1.695,07	
22700 LIMPIEZA Y ASEO	106.340,00	17.000,00-	89.340,00	87.441,27	51.077,76	38.262,24	51.077,76	
22701 SEGURIDAD	936,00	1.500,00	2.436,00			2.436,00		
22703 POSTALES	936,00		936,00			936,00		
22706 ESTUDIOS Y TRABAJOS TÉCNICOS	152.407,00	60.000,00-	92.407,00	96.790,24	55.059,96	37.347,04	55.059,96	
22709 OTROS	96,00		96,00	495,60	495,60	399,60-	495,60	
* 227 TRABAJOS REALIZADOS POR OTRAS EMPRESAS Y	260.715,00	75.500,00-	185.215,00	184.727,11	106.633,32	78.581,68	106.633,32	
** 22 MATERIAL, SUMINISTROS Y OTROS	553.458,00	126.500,00-	426.958,00	364.744,72	197.068,88	229.889,12	197.068,88	
23001 REEMBOLSO DE GASTOS DE ALTOS CARGOS	3.276,00		3.276,00	1.469,33	1.469,33	1.806,67	1.469,33	
23002 DEL PERSONAL	2.396,00		2.396,00	563,45	563,45	1.832,55	563,45	
* 230 DIETAS	5.672,00		5.672,00	2.032,78	2.032,78	3.639,22	2.032,78	
23101 DE ALTOS CARGOS	2.918,00		2.918,00	1.070,00	1.070,00	1.848,00	1.070,00	
23102 DEL PERSONAL	1.946,00		1.946,00	1.274,83	1.274,83	671,17	1.274,83	



Cuenta General 2011

* 231 LOCOMOCIÓN	4.864,00		4.864,00	2.344,83	2.344,83	2.519,17	2.344,83	
** 23 INDEMNIZACIONES POR RAZÓN DEL SERVICIO	10.536,00		10.536,00	4.377,61	4.377,61	6.158,39	4.377,61	
24000 GASTOS DE EDICIÓN Y DISTRIBUCIÓN	100.000,00	90.000,00-	10.000,00			10.000,00		
* 240 GASTOS DE EDICIÓN Y DISTRIBUCIÓN	100.000,00	90.000,00-	10.000,00			10.000,00		
** 24 GASTOS DE PUBLICACIONES	100.000,00	90.000,00-	10.000,00			10.000,00		
*** 2 GASTOS CORRIENTES EN BIENES Y SERVICIOS	747.301,00	289.500,00-	457.801,00	372.530,23	203.599,46	254.201,54	203.599,46	
76890 FONDO DE FINANCIACIÓN DE CC.LL.	3.941.202,00		3.941.202,00			3.941.202,00		
* 768 A ENTID.Y ACTIV. EN ÁREA DESARROLLO Y CO	3.941.202,00		3.941.202,00			3.941.202,00		
** 76 AL SECTOR PÚBLICO LOCAL	3.941.202,00		3.941.202,00			3.941.202,00		
*** 7 TRANSFERENCIAS DE CAPITAL	3.941.202,00		3.941.202,00			3.941.202,00		
**** 321A DIRECCIÓN Y SERVICIOS GRALES.DE EMPLEO	7.178.441,00	280.700,00-	6.897.741,00	2.654.197,88	2.485.267,11	4.412.473,89	2.485.267,11	



Cuenta General 2011

LQP-V508

Sociedad: SPEF - SP. Empleo y Formación.

C.1) LIQUIDACION DEL PRESUPUESTO DE GASTOS

Mes: 1 a 12

Clasificación Orgánica: 5702 FOMENTO

Clasificación Funcional por Programas: 322A FOMENTO DE EMPLEO

Sección	Crédito Inicial	Modificaciones	Créd. Definitivo	Gtos Comprometidos	Oblig.Recon.Netas	Reman.de Crédito	Pagos	Oblig.Pend.Pago
12000 SUELDO	590.279,00		590.279,00	540.432,24	540.432,24	49.846,76	540.432,24	
12001 TRIENIOS	95.355,00	7.800,00	103.155,00	100.800,29	100.800,29	2.354,71	100.800,29	
12002 COMPLEMENTO DE DESTINO	337.356,00		337.356,00	318.470,62	318.470,62	18.885,38	318.470,62	
12003 COMPLEMENTO ESPECÍFICO DEL PUESTO DE T	526.982,00		526.982,00	401.159,82	401.159,82	125.822,18	401.159,82	
12005 OTRAS REMUNERACIONES	97.537,00		97.537,00	91.891,56	91.891,56	5.645,44	91.891,56	
* 120 RETRIBUCIONES BÁSICAS Y COMPLEMENTARIAS	1.647.509,00	7.800,00	1.655.309,00	1.452.754,53	1.452.754,53	202.554,47	1.452.754,53	
** 12 FUNCIONARIOS	1.647.509,00	7.800,00	1.655.309,00	1.452.754,53	1.452.754,53	202.554,47	1.452.754,53	
16000 SEGURIDAD SOCIAL	412.838,00		412.838,00	378.446,79	378.446,79	34.391,21	378.446,79	
* 160 CUOTAS SOCIALES	412.838,00		412.838,00	378.446,79	378.446,79	34.391,21	378.446,79	
** 16 CUOTAS,PRESTACIONES Y GASTOS SOCIALES EMP	412.838,00		412.838,00	378.446,79	378.446,79	34.391,21	378.446,79	
*** 1 GASTOS DE PERSONAL	2.060.347,00	7.800,00	2.068.147,00	1.831.201,32	1.831.201,32	236.945,68	1.831.201,32	
21200 EDIFICIOS	93,00		93,00			93,00		
* 212 EDIFICIOS Y OTRAS CONSTRUCCIONES	93,00		93,00			93,00		
21300 MAQUINARIA	551,00		551,00			551,00		
21301 INSTALACIONES	551,00		551,00			551,00		
* 213 MAQUINARIA,INSTALACIONES Y UTILLAJE	1.102,00		1.102,00			1.102,00		
21400 ELEMENTOS DE TRANSPORTE	94,00		94,00			94,00		
* 214 ELEMENTOS DE TRANSPORTE	94,00		94,00			94,00		
21500 MOBILIARIO Y ENSERES	1.377,00	1.000,00-	377,00			377,00		
* 215 MOBILIARIO Y ENSERES	1.377,00	1.000,00-	377,00			377,00		
21600 EQUIPOS PARA PROCESOS DE INFORMACIÓN	1.377,00	1.000,00-	377,00	636,43	636,43	259,43-	636,43	
* 216 EQUIPOS PARA PROCESOS DE INFORMACIÓN	1.377,00	1.000,00-	377,00	636,43	636,43	259,43-	636,43	



Cuenta General 2011

21900 OTRO INMOVILIZADO MATERIAL	468,00		468,00			468,00		
* 219 OTRO INMOVILIZADO MATERIAL	468,00		468,00			468,00		
** 21 REPARACIONES, MANTENIMIENTO Y CONSERVACIÓN	4.511,00	2.000,00-	2.511,00	636,43	636,43	1.874,57	636,43	
22000 ORDINARIO NO INVENTARIABLE	5.508,00	2.000,00-	3.508,00			3.508,00		
22001 PRENSA, REVISTAS, LIBROS Y OTRAS PUBLICACIONES	945,00		945,00			945,00		
22002 MATERIAL INFORMÁTICO NO INVENTARIABLE	4.590,00		4.590,00	6.775,50	458,01	4.131,99	458,01	
* 220 MATERIAL DE OFICINA	11.043,00	2.000,00-	9.043,00	6.775,50	458,01	8.584,99	458,01	
22100 ENERGÍA ELÉCTRICA	92,00		92,00			92,00		
22101 AGUA	992,00		992,00			992,00		
22109 OTROS SUMINISTROS	973,00		973,00			973,00		
* 221 SUMINISTROS	2.057,00		2.057,00			2.057,00		
22201 POSTALES Y TELEGRÁFICAS	23.076,00	22.150,00-	926,00			926,00		
22203 INFORMÁTICAS	9,00		9,00			9,00		
22209 OTRAS COMUNICACIONES	562,00		562,00			562,00		
* 222 COMUNICACIONES	23.647,00	22.150,00-	1.497,00			1.497,00		
22300 TRANSPORTES	900,00		900,00			900,00		
* 223 TRANSPORTES	900,00		900,00			900,00		
22502 LOCALES	185,00		185,00			185,00		
* 225 TRIBUTOS	185,00		185,00			185,00		
22602 PUBLICIDAD Y PROPAGANDA	22.500,00		22.500,00			22.500,00		
22603 JURÍDICOS, CONTENCIOSOS	1.377,00		1.377,00			1.377,00		
22606 REUNIONES, CONFERENCIAS Y CURSOS	4.235,00	4.200,00-	35,00			35,00		
22609 OTROS GASTOS DIVERSOS	936,00	800,00-	136,00			136,00		
* 226 GASTOS DIVERSOS	29.048,00	5.000,00-	24.048,00			24.048,00		
22701 SEGURIDAD	1.377,00		1.377,00			1.377,00		
22703 POSTALES	22.032,00	4.000,00-	18.032,00	18.000,00		18.032,00		
22706 ESTUDIOS Y TRABAJOS TÉCNICOS	149.832,00	94.000,00-	55.832,00	26.817,99	11.559,37	44.272,63	11.559,37	
22709 OTROS	6.301,00	6.000,00-	301,00			301,00		
* 227 TRABAJOS REALIZADOS POR OTRAS EMPRESAS Y	179.542,00	104.000,00-	75.542,00	44.817,99	11.559,37	63.982,63	11.559,37	

Cuenta General 2011

** 22 MATERIAL, SUMINISTROS Y OTROS	246.422,00	133.150,00-	113.272,00	51.593,49	12.017,38	101.254,62	12.017,38	
23002 DEL PERSONAL	2.341,00		2.341,00	391,24	391,24	1.949,76	391,24	
* 230 DIETAS	2.341,00		2.341,00	391,24	391,24	1.949,76	391,24	
23102 DEL PERSONAL	3.746,00		3.746,00	2.544,09	2.544,09	1.201,91	2.544,09	
* 231 LOCOMOCIÓN	3.746,00		3.746,00	2.544,09	2.544,09	1.201,91	2.544,09	
** 23 INDEMNIZACIONES POR RAZÓN DEL SERVICIO	6.087,00		6.087,00	2.935,33	2.935,33	3.151,67	2.935,33	
*** 2 GASTOS CORRIENTES EN BIENES Y SERVICIOS	257.020,00	135.150,00-	121.870,00	55.165,25	15.589,14	106.280,86	15.589,14	
42001 ADMÓN.GRAL.CARM.SUB.CONCURR.COMPET. Y	800.000,00	157.228,90-	642.771,10	570.079,86	42.347,26	600.423,84	42.347,26	
* 420 A LA ADMINISTRACIÓN GRAL.DE LA COMUNIDAD	800.000,00	157.228,90-	642.771,10	570.079,86	42.347,26	600.423,84	42.347,26	
** 42 A LA ADMINISTRACIÓN GRAL.DE LA COMUNIDAD	800.000,00	157.228,90-	642.771,10	570.079,86	42.347,26	600.423,84	42.347,26	
44299 A UNIVERSIDADES PÚBLICAS DE LA REGIÓN	350.000,00	174.000,00-	176.000,00	175.781,89	22.158,45	153.841,55	22.158,45	
* 442 A UNIVERSIDADES PÚBLICAS DE LA REGIÓN DE	350.000,00	174.000,00-	176.000,00	175.781,89	22.158,45	153.841,55	22.158,45	
** 44 A E.P.E.,OTRAS ENTIDADES DE Dº PBCO.Y SOC	350.000,00	174.000,00-	176.000,00	175.781,89	22.158,45	153.841,55	22.158,45	
46351 ENTID.PROMOT.PR.ESC.TALLER,CASAS OFIC.	10.512.114,00	5.536.538,94	16.048.652,94	15.900.902,31	10.946.296,88	5.102.356,06	10.300.371,44	645.925,44
* 463 A ENTID.Y ACTIV. EN EL ÁREA EDUCACIÓN Y	10.512.114,00	5.536.538,94	16.048.652,94	15.900.902,31	10.946.296,88	5.102.356,06	10.300.371,44	645.925,44
46501 PLANES DE CONTRATACION TEMPORAL	10.618.467,00	4.681.293,00	15.299.760,00	14.769.690,48	7.905.909,43	7.393.850,57	6.441.388,96	1.464.520,47
46502 ACTUACI. DE INFORM.ORIENT.BUSQ.EMPLEO	980.590,00	150.000,00	1.130.590,00	1.129.539,64	711.058,43	419.531,57	657.240,68	53.817,75
46504 INICIATIVAS DE DESARROLLO RURAL	600.000,00	250.000,00	850.000,00	849.651,76	849.651,76	348,24	849.651,76	
* 465 A ENTID.Y ACTIV. EN ÁREA EMPLEO Y RELAC.	12.199.057,00	5.081.293,00	17.280.350,00	16.748.881,88	9.466.619,62	7.813.730,38	7.948.281,40	1.518.338,22
46801 AGENCIAS DE DESARROLLO LOCAL	2.000.000,00	50.000,00-	1.950.000,00	1.347.063,34	365.641,08	1.584.358,92	365.641,08	
46899 OTRAS ACTUACIONES EN MAT.DESARROLLO Y	250.000,00		250.000,00	249.965,00		250.000,00		
* 468 A ENTID.Y ACTIV. EN ÁREA DESARROLLO Y CO	2.250.000,00	50.000,00-	2.200.000,00	1.597.028,34	365.641,08	1.834.358,92	365.641,08	
** 46 AL SECTOR PÚBLICO LOCAL	24.961.171,00	10.567.831,94	35.529.002,94	34.246.812,53	20.778.557,58	14.750.445,36	18.614.293,92	2.164.263,66
47501 INICIATIVA EMPRESARIAL Y AUTOEMPLEO	6.799.556,00	1.285.000,00	8.084.556,00	5.627.300,00	4.898.700,00	3.185.856,00	4.895.100,00	3.600,00
47502 INSERCIÓN LABORAL DE PERSONAS	6.550.340,00	630.000,00-	5.920.340,00	5.311.860,77	3.851.734,27	2.068.605,73	3.832.199,27	19.535,00



Cuenta General 2011

DISCAPAC								
47505 CUOTAS SOCIALES Y CAPITALIZACION DE PR	180.000,00	30.000,00-	150.000,00	117.980,79	84.177,83	65.822,17	84.177,83	
47507 FOMENTO DE ESTABILIDAD EN EL EMPLEO		185.000,00	185.000,00	126.900,00	124.200,00	60.800,00	124.200,00	
47599 OTRAS ACTUACIONES EN MAT.DE EMPLEO Y R	720.000,00	600.000,00-	120.000,00	107.400,00	107.400,00	12.600,00		107.400,00
* 475 A ENTID.Y ACTIV. EN ÁREA EMPLEO Y RELAC.	14.249.896,00	210.000,00	14.459.896,00	11.291.441,56	9.066.212,10	5.393.683,90	8.935.677,10	130.535,00
** 47 A EMPRESAS PRIVADAS	14.249.896,00	210.000,00	14.459.896,00	11.291.441,56	9.066.212,10	5.393.683,90	8.935.677,10	130.535,00
48109 CONCILIACION DE LA VIDA LABORAL Y FAMI		50.000,00	50.000,00	32.100,00	32.100,00	17.900,00	32.100,00	
48199 OTRAS ACTUAC.MAT.DE PROTECCION Y PROMO		5.000,00	5.000,00			5.000,00		
* 481 A ENTID.Y ACTIV. EN ÁREA PROTECC.Y PROMO		55.000,00	55.000,00	32.100,00	32.100,00	22.900,00	32.100,00	
48300 BECAS Y AYUDAS PARA ESTUDIOS	231.385,00		231.385,00	137.898,00	113.085,00	118.300,00	113.085,00	
48357 ENTID.PROMOT.PR.ESC.TALLER,CASAS OFIC.	578.266,00	107.431,80	685.697,80	630.216,24	324.599,40	361.098,40	324.599,40	
* 483 A ENTID.Y ACTIV. EN EL ÁREA EDUCACIÓN Y	809.651,00	107.431,80	917.082,80	768.114,24	437.684,40	479.398,40	437.684,40	
48505 CULTURA EMPRESARIAL Y ORIENTACION PROF	1.483.278,00	100.000,00	1.583.278,00	1.583.128,46	991.566,65	591.711,35	991.566,65	
48506 EMPLEO PUBLICO INSTITUCIONAL	981.263,00	84.900,00	1.066.163,00	1.005.798,88	59.548,25	1.006.614,75	59.548,25	
48508 CONSEJOS COMARCALES DE EMPLEO	36.000,00		36.000,00			36.000,00		
48509 INICIACION LABORAL DE PERSONAS DISCAPA	1.048.000,00		1.048.000,00	995.273,41	995.273,41	52.726,59	995.273,41	
48510 MEDIDAS PARA LA ADAPTACION LABORAL	300.000,00	26.145,01	326.145,01	64.563,06	37.968,17	288.176,84	37.968,17	
* 485 A ENTID.Y ACTIV. EN ÁREA EMPLEO Y RELAC.	3.848.541,00	211.045,01	4.059.586,01	3.648.763,81	2.084.356,48	1.975.229,53	2.084.356,48	
** 48 A FAMILIAS E INSTITUCIONES SIN FINES DE L	4.658.192,00	373.476,81	5.031.668,81	4.448.978,05	2.554.140,88	2.477.527,93	2.554.140,88	
*** 4 TRANSFERENCIAS CORRIENTES	45.019.259,00	10.820.079,85	55.839.338,85	50.733.093,89	32.463.416,27	23.375.922,58	30.168.617,61	2.294.798,66
64900 OTRO INMOVILIZADO INMATERIAL	66.583,00		66.583,00	49.853,73		66.583,00		
* 649 OTRO INMOVILIZADO INMATERIAL	66.583,00		66.583,00	49.853,73		66.583,00		
** 64 GASTOS DE INVERSIONES DE CARÁCTER INMATER	66.583,00		66.583,00	49.853,73		66.583,00		
*** 6 INVERSIONES REALES	66.583,00		66.583,00	49.853,73		66.583,00		
77503 INSERCIÓN LABORAL DE PERSONAS DISCAPAC	515.000,00		515.000,00	10.976,60		515.000,00		



Cuenta General 2011

* 775 A ENTID.Y ACTIV. EN ÁREA EMPLEO Y RELAC.	515.000,00		515.000,00	10.976,60		515.000,00		
** 77 A EMPRESAS PRIVADAS	515.000,00		515.000,00	10.976,60		515.000,00		
*** 7 TRANSFERENCIAS DE CAPITAL	515.000,00		515.000,00	10.976,60		515.000,00		
**** 322A FOMENTO DEL EMPLEO	47.918.209,00	10.692.729,85	58.610.938,85	52.680.290,79	34.310.206,73	24.300.732,12	32.015.408,07	2.294.798,66

Cuenta General 2011

LQP-V508

Sociedad: SPEF - SP. Empleo y Formación.

C.1) LIQUIDACION DEL PRESUPUESTO DE GASTOS

Mes: 1 a 12

Clasificación Orgánica: 5703 FORMACION

Clasificación Funcional por Programas: 324A FORMACION PROFESIONAL OCUPACIONAL Y CONTINUA

Sección	Crédito Inicial	Modificaciones	Créd. Definitivo	Gtos Comprometidos	Oblig. Recon. Netas	Reman. de Crédito	Pagos	Oblig. Pend. Pago
12000 SUELDO	598.869,00		598.869,00	618.293,36	618.293,36	19.424,36-	618.293,36	
12001 TRIENIOS	109.174,00	7.800,00	116.974,00	115.351,91	115.351,91	1.622,09	115.351,91	
12002 COMPLEMENTO DE DESTINO	291.830,00		291.830,00	303.455,14	303.455,14	11.625,14-	303.455,14	
12003 COMPLEMENTO ESPECÍFICO DEL PUESTO DE T	567.669,00		567.669,00	493.272,30	493.272,30	74.396,70	493.272,30	
12005 OTRAS REMUNERACIONES	107.450,00		107.450,00	109.888,96	109.888,96	2.438,96-	109.888,96	
* 120 RETRIBUCIONES BÁSICAS Y COMPLEMENTARIAS	1.674.992,00	7.800,00	1.682.792,00	1.640.261,67	1.640.261,67	42.530,33	1.640.261,67	
** 12 FUNCIONARIOS	1.674.992,00	7.800,00	1.682.792,00	1.640.261,67	1.640.261,67	42.530,33	1.640.261,67	
13003 OTRAS REMUNERACIONES		450,00	450,00	427,00	427,00	23,00	427,00	
13004 FONDO PARA CUMPLIMIENTO SENTENCIAS S/P		10.783,00	10.783,00	10.765,58	10.765,58	17,42	10.765,58	
* 130 LABORAL FIJO		11.233,00	11.233,00	11.192,58	11.192,58	40,42	11.192,58	
** 13 LABORALES		11.233,00	11.233,00	11.192,58	11.192,58	40,42	11.192,58	
16000 SEGURIDAD SOCIAL	382.730,00		382.730,00	389.449,84	389.449,84	6.719,84-	389.449,84	
* 160 CUOTAS SOCIALES	382.730,00		382.730,00	389.449,84	389.449,84	6.719,84-	389.449,84	
** 16 CUOTAS, PRESTACIONES Y GASTOS SOCIALES EMP	382.730,00		382.730,00	389.449,84	389.449,84	6.719,84-	389.449,84	
*** 1 GASTOS DE PERSONAL	2.057.722,00	19.033,00	2.076.755,00	2.040.904,09	2.040.904,09	35.850,91	2.040.904,09	
20200 ARRENDAMIENTOS DE EDIFICIOS	34.050,00	34.000,00-	50,00			50,00		
* 202 ARRENDAMIENTOS DE EDIFICIOS Y OTRAS CONS	34.050,00	34.000,00-	50,00			50,00		
** 20 ARRENDAMIENTOS Y CÁNONES	34.050,00	34.000,00-	50,00			50,00		
21000 INFRAESTRUCTURA Y BIENES NATURALES				9.416,09	6.584,09	6.584,09-	6.584,09	
* 210 INFRAESTRUCTURA Y BIENES NATURALES				9.416,09	6.584,09	6.584,09-	6.584,09	
21200 EDIFICIOS	20.453,00	3.500,00	23.953,00	2.986,44	2.986,44	20.966,56	2.986,44	
* 212 EDIFICIOS Y OTRAS CONSTRUCCIONES	20.453,00	3.500,00	23.953,00	2.986,44	2.986,44	20.966,56	2.986,44	



Cuenta General 2011

21300 MAQUINARIA	16.052,00	6.150,00	22.202,00	13.565,50	4.038,21	18.163,79	4.038,21	
21301 INSTALACIONES	295,00		295,00	20.818,45	19.440,74	19.145,74-	19.440,74	
21302 UTILLAJE	1,00		1,00			1,00		
* 213 MAQUINARIA,INSTALACIONES Y UTILLAJE	16.348,00	6.150,00	22.498,00	34.383,95	23.478,95	980,95-	23.478,95	
21400 ELEMENTOS DE TRANSPORTE	1.428,00		1.428,00			1.428,00		
* 214 ELEMENTOS DE TRANSPORTE	1.428,00		1.428,00			1.428,00		
21500 MOBILIARIO Y ENSERES	3.424,00		3.424,00	2.564,15	2.564,15	859,85	2.564,15	
* 215 MOBILIARIO Y ENSERES	3.424,00		3.424,00	2.564,15	2.564,15	859,85	2.564,15	
21600 EQUIPOS PARA PROCESOS DE INFORMACIÓN	1.930,00		1.930,00	1.307,58	1.307,58	622,42	1.307,58	
* 216 EQUIPOS PARA PROCESOS DE INFORMACIÓN	1.930,00		1.930,00	1.307,58	1.307,58	622,42	1.307,58	
21900 OTRO INMOVILIZADO MATERIAL	1.418,00		1.418,00			1.418,00		
* 219 OTRO INMOVILIZADO MATERIAL	1.418,00		1.418,00			1.418,00		
** 21 REPARACIONES, MANTENIMIENTO Y CONSERVACIÓN	45.001,00	9.650,00	54.651,00	50.658,21	36.921,21	17.729,79	36.921,21	
22000 ORDINARIO NO INVENTARIABLE	23.449,00	8.700,00-	14.749,00	8.100,64	8.100,64	6.648,36	8.100,64	
22001 PRENSA, REVISTAS, LIBROS Y OTRAS PUBLICACIONES	2.894,00		2.894,00			2.894,00		
22002 MATERIAL INFORMÁTICO NO INVENTARIABLE	4.728,00		4.728,00	7.682,19	519,30	4.208,70	519,30	
* 220 MATERIAL DE OFICINA	31.071,00	8.700,00-	22.371,00	15.782,83	8.619,94	13.751,06	8.619,94	
22100 ENERGÍA ELÉCTRICA	3.280,00		3.280,00	18.156,01	18.156,01	14.876,01-	18.156,01	
22101 AGUA	5.099,00		5.099,00	5.458,10	5.458,10	359,10-	5.458,10	
22103 COMBUSTIBLE Y CARBURANTES PARA AUTOMOCIONES	6.489,00		6.489,00			6.489,00		
22107 COMBUSTIBLE Y CARBURANTES PARA CALEFACCIÓN	5.562,00		5.562,00	8.591,17	8.591,17	3.029,17-	8.591,17	
22109 OTROS SUMINISTROS	1.930,00		1.930,00	937,78	937,78	992,22	937,78	
* 221 SUMINISTROS	22.360,00		22.360,00	33.143,06	33.143,06	10.783,06-	33.143,06	
22200 TELEFÓNICAS	27.000,00		27.000,00	23.621,31	12.530,36	14.469,64	12.530,36	
22201 POSTALES Y TELEGRÁFICAS	7.944,00	7.000,00-	944,00			944,00		
22203 INFORMÁTICAS	97,00		97,00			97,00		
22209 OTRAS COMUNICACIONES	597,00		597,00			597,00		
* 222 COMUNICACIONES	35.638,00	7.000,00-	28.638,00	23.621,31	12.530,36	16.107,64	12.530,36	

Cuenta General 2011

22300 TRANSPORTES	4.635,00	3.000,00-	1.635,00	920,40	920,40	714,60	920,40	
* 223 TRANSPORTES	4.635,00	3.000,00-	1.635,00	920,40	920,40	714,60	920,40	
22402 DE VEHÍCULOS	2.039,00		2.039,00	2.098,75	2.098,75	59,75-	2.098,75	
22409 DE OTROS RIESGOS	5.985,00		5.985,00	3.319,45	2.942,71	3.042,29	2.942,71	
* 224 PRIMAS DE SEGURO	8.024,00		8.024,00	5.418,20	5.041,46	2.982,54	5.041,46	
22502 LOCALES	5.400,00		5.400,00	590,14	590,14	4.809,86	590,14	
* 225 TRIBUTOS	5.400,00		5.400,00	590,14	590,14	4.809,86	590,14	
22602 PUBLICIDAD Y PROPAGANDA	18.911,00		18.911,00	2.337,36	2.337,36	16.573,64	2.337,36	
22603 JURÍDICOS, CONTENCIOSOS	580,00		580,00			580,00		
22606 REUNIONES, CONFERENCIAS Y CURSOS	650.150,00	913.665,84	1.563.815,84	652.639,26	421.169,16	1.142.646,68	421.169,16	
22609 OTROS GASTOS DIVERSOS	59.120,00		59.120,00	3.115,75	3.115,75	56.004,25	3.115,75	
* 226 GASTOS DIVERSOS	728.761,00	913.665,84	1.642.426,84	658.092,37	426.622,27	1.215.804,57	426.622,27	
22700 LIMPIEZA Y ASEO	19.583,00		19.583,00	74.241,41	45.632,34	26.049,34-	45.632,34	
22701 SEGURIDAD	25.956,00		25.956,00	53.849,69	29.181,76	3.225,76-	29.181,76	
22703 POSTALES	608,00		608,00			608,00		
22706 ESTUDIOS Y TRABAJOS TÉCNICOS	888.343,00	396.686,40	1.285.029,40	982.209,37	421.183,58	863.845,82	421.183,58	
22709 OTROS	11.797,00	9.000,00-	2.797,00	2.769,73	1.761,47	1.035,53	1.761,47	
* 227 TRABAJOS REALIZADOS POR OTRAS EMPRESAS Y	946.287,00	387.686,40	1.333.973,40	1.113.070,20	497.759,15	836.214,25	497.759,15	
** 22 MATERIAL, SUMINISTROS Y OTROS	1.782.176,00	1.282.652,24	3.064.828,24	1.850.638,51	985.226,78	2.079.601,46	985.226,78	
23002 DEL PERSONAL	7.092,00	930,00-	6.162,00	1.629,63	1.629,63	4.532,37	1.629,63	
* 230 DIETAS	7.092,00	930,00-	6.162,00	1.629,63	1.629,63	4.532,37	1.629,63	
23102 DEL PERSONAL	18.911,00	3.000,00	21.911,00	6.075,94	6.075,94	15.835,06	6.075,94	
* 231 LOCOMOCIÓN	18.911,00	3.000,00	21.911,00	6.075,94	6.075,94	15.835,06	6.075,94	
** 23 INDEMNIZACIONES POR RAZÓN DEL SERVICIO	26.003,00	2.070,00	28.073,00	7.705,57	7.705,57	20.367,43	7.705,57	
*** 2 GASTOS CORRIENTES EN BIENES Y SERVICIOS	1.887.230,00	1.260.372,24	3.147.602,24	1.909.002,29	1.029.853,56	2.117.748,68	1.029.853,56	
42001 ADMÓN.GRAL.CARM.SUB.CONCURR.COMPET. Y	831.000,00	124.999,99	955.999,99	716.000,00	662.000,00	293.999,99	662.000,00	
* 420 A LA ADMINISTRACIÓN GRAL.DE LA COMUNIDAD	831.000,00	124.999,99	955.999,99	716.000,00	662.000,00	293.999,99	662.000,00	
** 42 A LA ADMINISTRACIÓN GRAL.DE LA COMUNIDAD	831.000,00	124.999,99	955.999,99	716.000,00	662.000,00	293.999,99	662.000,00	

Cuenta General 2011

44101 A REGIÓN MURCIA TURÍSTICA,S.A.	200.000,00		200.000,00	200.000,00	200.000,00		200.000,00	
* 441 A SOCIEDADES MERCANTILES REGIONALES	200.000,00		200.000,00	200.000,00	200.000,00		200.000,00	
** 44 A E.P.E.,OTRAS ENTIDADES DE Dº PBCO.Y SOC	200.000,00		200.000,00	200.000,00	200.000,00		200.000,00	
46352 CURSOS FORMACION PARA EL EMPLEO	2.925.000,00	324.840,00	3.249.840,00	3.245.462,00	969.379,61	2.280.460,39	969.379,61	
* 463 A ENTID.Y ACTIV. EN EL ÁREA EDUCACIÓN Y	2.925.000,00	324.840,00	3.249.840,00	3.245.462,00	969.379,61	2.280.460,39	969.379,61	
** 46 AL SECTOR PÚBLICO LOCAL	2.925.000,00	324.840,00	3.249.840,00	3.245.462,00	969.379,61	2.280.460,39	969.379,61	
47354 CURSOS FORMACION PARA EL EMPLEO	7.914.000,00	4.750.064,53	12.664.064,53	12.523.958,22	2.572.787,31	10.091.277,22	2.572.787,31	
* 473 A ENTID.Y ACTIV. EN EL ÁREA EDUCACIÓN Y	7.914.000,00	4.750.064,53	12.664.064,53	12.523.958,22	2.572.787,31	10.091.277,22	2.572.787,31	
** 47 A EMPRESAS PRIVADAS	7.914.000,00	4.750.064,53	12.664.064,53	12.523.958,22	2.572.787,31	10.091.277,22	2.572.787,31	
48300 BECAS Y AYUDAS PARA ESTUDIOS	1.550.000,00	964.611,83	2.514.611,83	1.950.044,97	565.671,85	1.948.939,98	565.504,65	167,20
48354 CURSOS FORMACION PARA EL EMPLEO	16.240.000,00	13.478.625,26	29.718.625,26	29.151.674,70	10.690.328,63	19.028.296,63	10.690.328,63	
* 483 A ENTID.Y ACTIV. EN EL ÁREA EDUCACIÓN Y	17.790.000,00	14.443.237,09	32.233.237,09	31.101.719,67	11.256.000,48	20.977.236,61	11.255.833,28	167,20
** 48 A FAMILIAS E INSTITUCIONES SIN FINES DE L	17.790.000,00	14.443.237,09	32.233.237,09	31.101.719,67	11.256.000,48	20.977.236,61	11.255.833,28	167,20
*** 4 TRANSFERENCIAS CORRIENTES	29.660.000,00	19.643.141,61	49.303.141,61	47.787.139,89	15.660.167,40	33.642.974,21	15.660.000,20	167,20
62100 EDIFICIOS	292.800,00	1.009.800,00	1.302.600,00			1.302.600,00		
* 621 EDIFICIOS Y OTRAS CONSTRUCCIONES	292.800,00	1.009.800,00	1.302.600,00			1.302.600,00		
62600 MOBILIARIO Y ENSERES				18.914,63	6.855,80	6.855,80	6.855,80	
* 626 MOBILIARIO Y ENSERES				18.914,63	6.855,80	6.855,80	6.855,80	
** 62 INVERSIÓN NUEVA ASOCIADA FUNCIONAM.OPERAT	292.800,00	1.009.800,00	1.302.600,00	18.914,63	6.855,80	1.295.744,20	6.855,80	
64500 APLICACIONES INFORMÁTICAS		232.553,60	232.553,60	73.537,60		232.553,60		
* 645 APLICACIONES INFORMÁTICAS		232.553,60	232.553,60	73.537,60		232.553,60		
** 64 GASTOS DE INVERSIONES DE CARÁCTER INMATER		232.553,60	232.553,60	73.537,60		232.553,60		
*** 6 INVERSIONES REALES	292.800,00	1.242.353,60	1.535.153,60	92.452,23	6.855,80	1.528.297,80	6.855,80	
**** 324A FORMACIÓN PROFESIONAL OCUPACIONAL Y CON	33.897.752,00	22.164.900,45	56.062.652,45	51.829.498,50	18.737.780,85	37.324.871,60	18.737.613,65	167,20

Cuenta General 2011

LQP-V508

Sociedad: SPEF - SP. Empleo y Formación.

C.1) LIQUIDACION DEL PRESUPUESTO DE GASTOS

Mes: 1 a 12

Clasificación Orgánica: 5703 FORMACION

Clasificación Funcional por Programas: 324B ACTUACIONES PARA LA CALIDAD PROFESIONAL

Sección	Crédito Inicial	Modificaciones	Créd. Definitivo	Gtos Comprometidos	Oblig. Recon. Netas	Reman. de Crédito	Pagos	Oblig. Pend. Pago
13100 SALARIOS		264.000,00	264.000,00	248.118,10	248.118,10	15.881,90	248.118,10	
13101 ANTIGÜEDAD		16.000,00	16.000,00	13.879,44	13.879,44	2.120,56	13.879,44	
13102 COMPLEMENTO DE PUESTO DE TRABAJO				6.757,96	6.757,96	6.757,96-	6.757,96	
* 131 LABORAL TEMPORAL		280.000,00	280.000,00	268.755,50	268.755,50	11.244,50	268.755,50	
** 13 LABORALES		280.000,00	280.000,00	268.755,50	268.755,50	11.244,50	268.755,50	
16000 SEGURIDAD SOCIAL	20.955,00		20.955,00	85.432,29	85.432,29	64.477,29-	85.432,29	
* 160 CUOTAS SOCIALES	20.955,00		20.955,00	85.432,29	85.432,29	64.477,29-	85.432,29	
** 16 CUOTAS, PRESTACIONES Y GASTOS SOCIALES EMP	20.955,00		20.955,00	85.432,29	85.432,29	64.477,29-	85.432,29	
*** 1 GASTOS DE PERSONAL	20.955,00	280.000,00	300.955,00	354.187,79	354.187,79	53.232,79-	354.187,79	
22706 ESTUDIOS Y TRABAJOS TÉCNICOS	33.750,00		33.750,00	26.343,50	15.723,50	18.026,50	15.723,50	
* 227 TRABAJOS REALIZADOS POR OTRAS EMPRESAS Y	33.750,00		33.750,00	26.343,50	15.723,50	18.026,50	15.723,50	
** 22 MATERIAL, SUMINISTROS Y OTROS	33.750,00		33.750,00	26.343,50	15.723,50	18.026,50	15.723,50	
*** 2 GASTOS CORRIENTES EN BIENES Y SERVICIOS	33.750,00		33.750,00	26.343,50	15.723,50	18.026,50	15.723,50	
42001 ADMÓN. GRAL. CARM. SUB. CONCURR. COMPET. Y	165.000,00		165.000,00	85.000,00	85.000,00	80.000,00	85.000,00	
* 420 A LA ADMINISTRACION GRAL. DE LA COMUNIDAD	165.000,00		165.000,00	85.000,00	85.000,00	80.000,00	85.000,00	
** 42 A LA ADMINISTRACIÓN GRAL. DE LA COMUNIDAD	165.000,00		165.000,00	85.000,00	85.000,00	80.000,00	85.000,00	
43100 A FUNDACIONES DE LA CARM	380.000,00		380.000,00	380.000,00	380.000,00		380.000,00	
* 431 A FUNDACIONES DE LA CARM	380.000,00		380.000,00	380.000,00	380.000,00		380.000,00	
** 43 A CONSORCIOS Y FUNDACIONES DE LA CARM	380.000,00		380.000,00	380.000,00	380.000,00		380.000,00	
44101 A REGIÓN MURCIA TURÍSTICA, S.A.	60.000,00		60.000,00	60.000,00	60.000,00		60.000,00	
* 441 A SOCIEDADES MERCANTILES REGIONALES	60.000,00		60.000,00	60.000,00	60.000,00		60.000,00	
44200 A LA UNIVERSIDAD DE MURCIA	240.000,00		240.000,00	240.000,00	240.000,00			240.000,00



Cuenta General 2011

44201 A LA UNIVERSIDAD POLITÉCNICA DE CARTAG	54.000,00		54.000,00	54.000,00	54.000,00			54.000,00
* 442 A UNIVERSIDADES PÚBLICAS DE LA REGIÓN DE	294.000,00		294.000,00	294.000,00	294.000,00			294.000,00
** 44 A E.P.E.,OTRAS ENTIDADES DE Dº PBCO.Y SOC	354.000,00		354.000,00	354.000,00	354.000,00		60.000,00	294.000,00
46350 FORMACION DE RECURSOS HUMANOS	1.564.450,00		1.564.450,00	845.462,10	99.698,39	1.464.751,61	85.625,00	14.073,39
* 463 A ENTID.Y ACTIV. EN EL ÁREA EDUCACIÓN Y	1.564.450,00		1.564.450,00	845.462,10	99.698,39	1.464.751,61	85.625,00	14.073,39
** 46 AL SECTOR PÚBLICO LOCAL	1.564.450,00		1.564.450,00	845.462,10	99.698,39	1.464.751,61	85.625,00	14.073,39
47352 FORMACION DE RECURSOS HUMANOS	2.110.731,00		2.110.731,00	861.326,22	641.577,60	1.469.153,40	641.577,60	
* 473 A ENTID.Y ACTIV. EN EL ÁREA EDUCACIÓN Y	2.110.731,00		2.110.731,00	861.326,22	641.577,60	1.469.153,40	641.577,60	
** 47 A EMPRESAS PRIVADAS	2.110.731,00		2.110.731,00	861.326,22	641.577,60	1.469.153,40	641.577,60	
48300 BECAS Y AYUDAS PARA ESTUDIOS	800.000,00		800.000,00	695.780,44	695.717,74	104.282,26	672.910,20	22.807,54
48356 PROGRAMAS Y OTROS CURSOS DE FORMACION	6.000.329,00		6.000.329,00	2.440.588,80	946.747,35	5.053.581,65	920.692,53	26.054,82
* 483 A ENTID.Y ACTIV. EN EL ÁREA EDUCACIÓN Y	6.800.329,00		6.800.329,00	3.136.369,24	1.642.465,09	5.157.863,91	1.593.602,73	48.862,36
** 48 A FAMILIAS E INSTITUCIONES SIN FINES DE L	6.800.329,00		6.800.329,00	3.136.369,24	1.642.465,09	5.157.863,91	1.593.602,73	48.862,36
*** 4 TRANSFERENCIAS CORRIENTES	11.374.510,00		11.374.510,00	5.662.157,56	3.202.741,08	8.171.768,92	2.845.805,33	356.935,75
64900 OTRO INMOVILIZADO INMATERIAL	137.307,00		137.307,00	33.222,22		137.307,00		
* 649 OTRO INMOVILIZADO INMATERIAL	137.307,00		137.307,00	33.222,22		137.307,00		
** 64 GASTOS DE INVERSIONES DE CARÁCTER INMATER	137.307,00		137.307,00	33.222,22		137.307,00		
*** 6 INVERSIONES REALES	137.307,00		137.307,00	33.222,22		137.307,00		
**** 324B ACTUACIONES PARA LA CALIDAD PROFESIONAL	11.566.522,00	280.000,00	11.846.522,00	6.075.911,07	3.572.652,37	8.273.869,63	3.215.716,62	356.935,75



Cuenta General 2011

LQP-V508

Sociedad: SPEF - SP. Empleo y Formación.

C.1) LIQUIDACION DEL PRESUPUESTO DE GASTOS

Mes: 1 a 12

Clasificación Orgánica:

5704 INTERMEDIACION Y CONTRATOS

Clasificación Funcional por Programas:

312A PRESTACIONES A LOS DESEMPLEADOS

Sección	Crédito Inicial	Modificaciones	Créd. Definitivo	Gtos Comprometidos	Oblig. Recon. Netas	Reman. de Crédito	Pagos	Oblig. Pend. Pago
12000 SUELDO	1.954.109,00	280.000,00-	1.674.109,00	1.953.092,80	1.953.092,80	278.983,80-	1.953.092,80	
12001 TRIENIOS	259.816,00		259.816,00	254.877,24	254.877,24	4.938,76	254.877,24	
12002 COMPLEMENTO DE DESTINO	1.045.404,00		1.045.404,00	1.044.371,62	1.044.371,62	1.032,38	1.044.371,62	
12003 COMPLEMENTO ESPECÍFICO DEL PUESTO DE T	1.461.085,00		1.461.085,00	1.074.000,83	1.074.000,83	387.084,17	1.074.000,83	
12004 COMPLEMENTOS PERSONALES Y TRANSITORIOS				1.934,68	1.934,68	1.934,68-	1.934,68	
12005 OTRAS REMUNERACIONES	351.248,00		351.248,00	357.269,25	357.269,25	6.021,25-	357.269,25	
12008 OTROS GASTOS DE PERSONAL				2.598,21	2.598,21	2.598,21-	2.598,21	
* 120 RETRIBUCIONES BÁSICAS Y COMPLEMENTARIAS	5.071.662,00	280.000,00-	4.791.662,00	4.688.144,63	4.688.144,63	103.517,37	4.688.144,63	
12100 SUELDO		253.733,30	253.733,30	48.764,28	48.764,28	204.969,02	48.764,28	
12101 TRIENIOS		6.000,00	6.000,00	4.612,50	4.612,50	1.387,50	4.612,50	
12102 COMPLEMENTO DE DESTINO				29.325,66	29.325,66	29.325,66-	29.325,66	
12103 COMPLEMENTO ESPECÍFICO DEL PUESTO DE T				38.222,30	38.222,30	38.222,30-	38.222,30	
12105 OTRAS REMUNERACIONES				10.554,01	10.554,01	10.554,01-	10.554,01	
* 121 RETRIBUCIONES POR SUSTITUCION DE FUNCION		259.733,30	259.733,30	131.478,75	131.478,75	128.254,55	131.478,75	
12400 SUELDO	2.000.538,00	1.251.895,00	3.252.433,00	1.294.900,54	1.294.900,54	1.957.532,46	1.294.900,54	
12401 TRIENIOS	15.000,00	14.500,00	29.500,00	29.166,12	29.166,12	333,88	29.166,12	
12402 COMPLEMENTO DE DESTINO	1,00		1,00	620.908,61	620.908,61	620.907,61-	620.908,61	
12403 COMPLEMENTO ESPECÍFICO DEL PUESTO DE T	1,00		1,00	551.616,11	551.616,11	551.615,11-	551.616,11	
12404 COMPLEMENTOS PERSONALES Y TRANSITORIOS	1,00		1,00			1,00		
12405 OTRAS REMUNERACIONES	1,00		1,00	149.816,87	149.816,87	149.815,87-	149.816,87	

Cuenta General 2011

* 124 RETRIBUC. FUNCION. INTERINOS SIN ADSCRIP	2.015.542,00	1.266.395,00	3.281.937,00	2.646.408,25	2.646.408,25	635.528,75	2.646.408,25	
** 12 FUNCIONARIOS	7.087.204,00	1.246.128,30	8.333.332,30	7.466.031,63	7.466.031,63	867.300,67	7.466.031,63	
13100 SALARIOS	15.190,00		15.190,00	15.189,15	14.024,88	1.165,12	14.024,88	
13101 ANTIGÜEDAD	365,00		365,00	364,28	336,94	28,06	336,94	
13102 COMPLEMENTO DE PUESTO DE TRABAJO	3.366,00		3.366,00	3.365,34	3.280,64	85,36	3.280,64	
13103 OTRAS REMUNERACIONES	3.120,00		3.120,00	3.119,85	2.931,12	188,88	2.931,12	
* 131 LABORAL TEMPORAL	22.041,00		22.041,00	22.038,62	20.573,58	1.467,42	20.573,58	
** 13 LABORALES	22.041,00		22.041,00	22.038,62	20.573,58	1.467,42	20.573,58	
16000 SEGURIDAD SOCIAL	2.171.005,00	384.355,00	2.555.360,00	2.182.602,87	2.182.602,87	372.757,13	2.182.602,87	
* 160 CUOTAS SOCIALES	2.171.005,00	384.355,00	2.555.360,00	2.182.602,87	2.182.602,87	372.757,13	2.182.602,87	
** 16 CUOTAS,PRESTACIONES Y GASTOS SOCIALES EMP	2.171.005,00	384.355,00	2.555.360,00	2.182.602,87	2.182.602,87	372.757,13	2.182.602,87	
*** 1 GASTOS DE PERSONAL	9.280.250,00	1.630.483,30	10.910.733,30	9.670.673,12	9.669.208,08	1.241.525,22	9.669.208,08	
20200 ARRENDAMIENTOS DE EDIFICIOS	347.950,00	53.000,00	400.950,00	393.249,45	260.381,87	140.568,13	260.381,87	
* 202 ARRENDAMIENTOS DE EDIFICIOS Y OTRAS CONS	347.950,00	53.000,00	400.950,00	393.249,45	260.381,87	140.568,13	260.381,87	
** 20 ARRENDAMIENTOS Y CÁNONES	347.950,00	53.000,00	400.950,00	393.249,45	260.381,87	140.568,13	260.381,87	
21200 EDIFICIOS	100.000,00	11.500,00	111.500,00	40.948,03	33.609,75	77.890,25	33.609,75	
* 212 EDIFICIOS Y OTRAS CONSTRUCCIONES	100.000,00	11.500,00	111.500,00	40.948,03	33.609,75	77.890,25	33.609,75	
21300 MAQUINARIA	53.700,00	40.000,00-	13.700,00	32.253,95	11.440,16	2.259,84	10.003,32	1.436,84
21301 INSTALACIONES	44.784,00	13.000,00	57.784,00	78.123,67	61.230,85	3.446,85-	61.230,85	
21302 UTILLAJE	107,00		107,00			107,00		
* 213 MAQUINARIA,INSTALACIONES Y UTILLAJE	98.591,00	27.000,00-	71.591,00	110.377,62	72.671,01	1.080,01-	71.234,17	1.436,84
21400 ELEMENTOS DE TRANSPORTE	1.071,00		1.071,00			1.071,00		
* 214 ELEMENTOS DE TRANSPORTE	1.071,00		1.071,00			1.071,00		
21500 MOBILIARIO Y ENSERES	10.506,00		10.506,00	15.447,46	7.179,90	3.326,10	7.179,90	
* 215 MOBILIARIO Y ENSERES	10.506,00		10.506,00	15.447,46	7.179,90	3.326,10	7.179,90	
21600 EQUIPOS PARA PROCESOS DE INFORMACIÓN	10.716,00		10.716,00	32.581,75	13.162,83	2.446,83-	13.162,83	
* 216 EQUIPOS PARA PROCESOS DE INFORMACIÓN	10.716,00		10.716,00	32.581,75	13.162,83	2.446,83-	13.162,83	
21900 OTRO INMOVILIZADO MATERIAL	520,00		520,00			520,00		

Cuenta General 2011

* 219 OTRO INMOVILIZADO MATERIAL	520,00		520,00			520,00		
** 21 REPARACIONES, MANTENIMIENTO Y CONSERVACIÓ	221.404,00	15.500,00-	205.904,00	199.354,86	126.623,49	79.280,51	125.186,65	1.436,84
22000 ORDINARIO NO INVENTARIABLE	30.900,00	25.000,00-	5.900,00	4.679,71	4.679,71	1.220,29	4.679,71	
22001 PRENSA, REVISTAS, LIBROS Y OTRAS PUBLI	1.060,00		1.060,00			1.060,00		
22002 MATERIAL INFORMÁTICO NO INVENTARIABLE	20.600,00		20.600,00	28.132,39	1.901,69	18.698,31	1.901,69	
* 220 MATERIAL DE OFICINA	52.560,00	25.000,00-	27.560,00	32.812,10	6.581,40	20.978,60	6.581,40	
22100 ENERGÍA ELÉCTRICA	100.000,00	90.000,00-	10.000,00	214.716,01	214.716,01	204.716,01-	214.716,01	
22101 AGUA	14.708,00	227.000,00	241.708,00	9.731,79	9.731,79	231.976,21	9.731,79	
22103 COMBUSTIBLE Y CARBURANTES PARA AUTOMOC	536,00		536,00			536,00		
22104 VESTUARIO	1.040,00		1.040,00	1.271,84	1.271,84	231,84-	1.271,84	
22109 OTROS SUMINISTROS	5.150,00		5.150,00	2.976,53	2.976,53	2.173,47	2.976,53	
* 221 SUMINISTROS	121.434,00	137.000,00	258.434,00	228.696,17	228.696,17	29.737,83	228.696,17	
22200 TELEFÓNICAS	83.616,00	20.000,00-	63.616,00	65.440,47	33.869,70	29.746,30	33.869,70	
22201 POSTALES Y TELEGRÁFICAS	30.000,00		30.000,00	38.540,68	9.327,38	20.672,62	9.327,38	
22203 INFORMÁTICAS	216,00		216,00			216,00		
22209 OTRAS COMUNICACIONES	108,00		108,00			108,00		
* 222 COMUNICACIONES	113.940,00	20.000,00-	93.940,00	103.981,15	43.197,08	50.742,92	43.197,08	
22300 TRANSPORTES	10.506,00		10.506,00	908,60	908,60	9.597,40	908,60	
* 223 TRANSPORTES	10.506,00		10.506,00	908,60	908,60	9.597,40	908,60	
22409 DE OTROS RIESGOS	16.315,00		16.315,00	5.885,41	5.885,41	10.429,59	5.885,41	
* 224 PRIMAS DE SEGURO	16.315,00		16.315,00	5.885,41	5.885,41	10.429,59	5.885,41	
22502 LOCALES	9.198,00		9.198,00	36.506,00	36.506,00	27.308,00-	36.506,00	
* 225 TRIBUTOS	9.198,00		9.198,00	36.506,00	36.506,00	27.308,00-	36.506,00	
22603 JURÍDICOS, CONTENCIOSOS	71,00		71,00			71,00		
22606 REUNIONES, CONFERENCIAS Y CURSOS	1.608,00	20.000,00	21.608,00	10.000,00	10.000,00	11.608,00	10.000,00	
22609 OTROS GASTOS DIVERSOS	143,00		143,00	257,83	257,83	114,83-	257,83	
* 226 GASTOS DIVERSOS	1.822,00	20.000,00	21.822,00	10.257,83	10.257,83	11.564,17	10.257,83	
22700 LIMPIEZA Y ASEO	437.000,00	207.000,00	644.000,00	641.365,70	394.869,51	249.130,49	394.869,51	

Cuenta General 2011

22701 SEGURIDAD	113.000,00	180.000,00	293.000,00	159.668,74	100.707,31	192.292,69	100.707,31	
22703 POSTALES				4.500,00	1.517,36	1.517,36	1.517,36	
22706 ESTUDIOS Y TRABAJOS TÉCNICOS	4.000,00		4.000,00	40.168,82	20.670,13	16.670,13	20.670,13	
22709 OTROS	1.071,00		1.071,00	61.850,50	49.410,93	48.339,93	49.410,93	
* 227 TRABAJOS REALIZADOS POR OTRAS EMPRESAS Y	555.071,00	387.000,00	942.071,00	907.553,76	567.175,24	374.895,76	567.175,24	
** 22 MATERIAL, SUMINISTROS Y OTROS	880.846,00	499.000,00	1.379.846,00	1.326.601,02	899.207,73	480.638,27	899.207,73	
23002 DEL PERSONAL	9.000,00	4.000,00-	5.000,00	500,70	500,70	4.499,30	500,70	
* 230 DIETAS	9.000,00	4.000,00-	5.000,00	500,70	500,70	4.499,30	500,70	
23102 DEL PERSONAL	10.000,00	7.000,00	17.000,00	12.980,50	12.980,50	4.019,50	12.980,50	
* 231 LOCOMOCIÓN	10.000,00	7.000,00	17.000,00	12.980,50	12.980,50	4.019,50	12.980,50	
** 23 INDEMNIZACIONES POR RAZÓN DEL SERVICIO	19.000,00	3.000,00	22.000,00	13.481,20	13.481,20	8.518,80	13.481,20	
*** 2 GASTOS CORRIENTES EN BIENES Y SERVICIOS	1.469.200,00	539.500,00	2.008.700,00	1.932.686,53	1.299.694,29	709.005,71	1.298.257,45	1.436,84
62100 EDIFICIOS	100.000,00	578.472,13	678.472,13	90.768,25	55.667,23	622.804,90	55.667,23	
* 621 EDIFICIOS Y OTRAS CONSTRUCCIONES	100.000,00	578.472,13	678.472,13	90.768,25	55.667,23	622.804,90	55.667,23	
62200 INSTALACIONES TÉCNICAS		60.000,00	60.000,00	193.502,29	87.709,07	27.709,07-	87.709,07	
* 622 INSTALACIONES TÉCNICAS		60.000,00	60.000,00	193.502,29	87.709,07	27.709,07-	87.709,07	
62600 MOBILIARIO Y ENSERES		70.000,00	70.000,00	159.121,15	132.229,18	62.229,18-	132.229,18	
* 626 MOBILIARIO Y ENSERES		70.000,00	70.000,00	159.121,15	132.229,18	62.229,18-	132.229,18	
62700 EQUIPOS PARA PROCESOS DE INFORMACIÓN		65.000,00	65.000,00	380.056,71	303.608,32	238.608,32-	303.608,32	
* 627 EQUIPOS PARA PROCESOS DE INFORMACIÓN		65.000,00	65.000,00	380.056,71	303.608,32	238.608,32-	303.608,32	
62900 OTROS ACTIVOS MATERIALES		110,00	110,00	17.021,66	1.482,08	1.372,08-	1.482,08	
* 629 OTROS ACTIVOS MATERIALES		110,00	110,00	17.021,66	1.482,08	1.372,08-	1.482,08	
** 62 INVERSIÓN NUEVA ASOCIADA FUNCIONAM.OPERAT	100.000,00	773.582,13	873.582,13	840.470,06	580.695,88	292.886,25	580.695,88	
63100 EDIFICIOS		25.000,00	25.000,00	5.133,00	5.133,00	19.867,00	5.133,00	
* 631 EDIFICIOS Y OTRAS CONSTRUCCIONES		25.000,00	25.000,00	5.133,00	5.133,00	19.867,00	5.133,00	
63200 INSTALACIONES TÉCNICAS		20.000,00	20.000,00			20.000,00		
* 632 INSTALACIONES TÉCNICAS		20.000,00	20.000,00			20.000,00		



Cuenta General 2011

63300 MAQUINARIA		10.000,00	10.000,00			10.000,00		
* 633 MAQUINARIA		10.000,00	10.000,00			10.000,00		
63700 EQUIPOS PARA PROCESOS DE INFORMACIÓN		15.000,00	15.000,00	33.914,48		15.000,00		
* 637 EQUIPOS PARA PROCESOS DE INFORMACIÓN		15.000,00	15.000,00	33.914,48		15.000,00		
** 63 INVERSIÓN DE REPOSICION ASOCIADA FUNC.OPE		70.000,00	70.000,00	39.047,48	5.133,00	64.867,00	5.133,00	
64500 APLICACIONES INFORMÁTICAS		225.000,00	225.000,00	244.167,09	77.587,83	147.412,17	77.587,83	
* 645 APLICACIONES INFORMÁTICAS		225.000,00	225.000,00	244.167,09	77.587,83	147.412,17	77.587,83	
64900 OTRO INMOVILIZADO INMATERIAL		20.000,00	20.000,00			20.000,00		
* 649 OTRO INMOVILIZADO INMATERIAL		20.000,00	20.000,00			20.000,00		
** 64 GASTOS DE INVERSIONES DE CARÁCTER INMATER		245.000,00	245.000,00	244.167,09	77.587,83	167.412,17	77.587,83	
*** 6 INVERSIONES REALES	100.000,00	1.088.582,13	1.188.582,13	1.123.684,63	663.416,71	525.165,42	663.416,71	
**** 312A PRESTACIONES A LOS DESEMPLEADOS	10.849.450,00	3.258.565,43	14.108.015,43	12.727.044,28	11.632.319,08	2.475.696,35	11.630.882,24	1.436,84

Cuenta General 2011

LQP-M122

Sociedad: SPEF - SP. Empleo y Formación.

C.1) LIQUIDACION DEL PRESUPUESTOS DE GASTOS

Ejercicio del expediente pagado 2011

Mes: 1 a 12

Centro Gestor: **570100 DIRECCION Y SERVICIOS GENERALES**

Subconcepto/Concepto/Artículo/Capítulo	Crédito Inicial	Modificaciones	Créd. Definitivo	Gtos Comprometidos	Oblig.Recon.Netas	Reman.de Crédito	Pagos	Oblig.Pend.Pago
* 100 RETRIBUCIONES BÁSICAS Y OTRAS REMUNERACI	54.638,00		54.638,00	54.637,70	54.637,70	0,30	54.637,70	
** 10 ALTOS CARGOS	54.638,00		54.638,00	54.637,70	54.637,70	0,30	54.637,70	
* 120 RETRIBUCIONES BÁSICAS Y COMPLEMENTARIAS	1.966.292,00	8.800,00	1.975.092,00	1.760.804,65	1.760.804,65	214.287,35	1.760.804,65	
** 12 FUNCIONARIOS	1.966.292,00	8.800,00	1.975.092,00	1.760.804,65	1.760.804,65	214.287,35	1.760.804,65	
* 160 CUOTAS SOCIALES	469.008,00		469.008,00	466.225,30	466.225,30	2.782,70	466.225,30	
** 16 CUOTAS,PRESTACIONES Y GASTOS SOCIALES EMP	469.008,00		469.008,00	466.225,30	466.225,30	2.782,70	466.225,30	
*** 1 GASTOS DE PERSONAL	2.489.938,00	8.800,00	2.498.738,00	2.281.667,65	2.281.667,65	217.070,35	2.281.667,65	
* 202 ARRENDAMIENTOS DE EDIFICIOS Y OTRAS CONS	35.078,00	35.000,00-	78,00			78,00		
** 20 ARRENDAMIENTOS Y CÁNONES	35.078,00	35.000,00-	78,00			78,00		
* 212 EDIFICIOS Y OTRAS CONSTRUCCIONES	12.600,00	12.600,00-		279,42	279,42	279,42-	279,42	
* 213 MAQUINARIA,INSTALACIONES Y UTILLAJE	30.153,00	22.500,00-	7.653,00			7.653,00		
* 214 ELEMENTOS DE TRANSPORTE	58,00		58,00			58,00		
* 215 MOBILIARIO Y ENSERES	1.818,00		1.818,00	3.054,99	1.800,06	17,94	1.800,06	
* 216 EQUIPOS PARA PROCESOS DE INFORMACIÓN	2.700,00	2.500,00-	200,00	73,49	73,49	126,51	73,49	
* 219 OTRO INMOVILIZADO MATERIAL	900,00	400,00-	500,00			500,00		
** 21 REPARACIONES, MANTENIMIENTO Y CONSERVACIÓ	48.229,00	38.000,00-	10.229,00	3.407,90	2.152,97	8.076,03	2.152,97	
* 220 MATERIAL DE OFICINA	36.036,00	13.000,00-	23.036,00	18.125,02	8.348,43	14.687,57	8.348,43	
* 221 SUMINISTROS	9.801,00		9.801,00	5.923,78	4.398,20	5.402,80	4.398,20	
* 222 COMUNICACIONES	164.046,00	12.000,00-	152.046,00	151.526,10	73.246,22	78.799,78	73.246,22	
* 223 TRANSPORTES	3.708,00		3.708,00	2.404,19	2.404,19	1.303,81	2.404,19	



Cuenta General 2011

* 224 PRIMAS DE SEGURO	2.989,00		2.989,00			2.989,00		
* 225 TRIBUTOS	630,00		630,00	343,45	343,45	286,55	343,45	
* 226 GASTOS DIVERSOS	75.533,00	26.000,00-	49.533,00	1.695,07	1.695,07	47.837,93	1.695,07	
* 227 TRABAJOS REALIZADOS POR OTRAS EMPRESAS Y	260.715,00	75.500,00-	185.215,00	184.727,11	106.633,32	78.581,68	106.633,32	
** 22 MATERIAL, SUMINISTROS Y OTROS	553.458,00	126.500,00-	426.958,00	364.744,72	197.068,88	229.889,12	197.068,88	
* 230 DIETAS	5.672,00		5.672,00	2.032,78	2.032,78	3.639,22	2.032,78	
* 231 LOCOMOCIÓN	4.864,00		4.864,00	2.344,83	2.344,83	2.519,17	2.344,83	
** 23 INDEMNIZACIONES POR RAZÓN DEL SERVICIO	10.536,00		10.536,00	4.377,61	4.377,61	6.158,39	4.377,61	
* 240 GASTOS DE EDICIÓN Y DISTRIBUCIÓN	100.000,00	90.000,00-	10.000,00			10.000,00		
** 24 GASTOS DE PUBLICACIONES	100.000,00	90.000,00-	10.000,00			10.000,00		
*** 2 GASTOS CORRIENTES EN BIENES Y SERVICIOS	747.301,00	289.500,00-	457.801,00	372.530,23	203.599,46	254.201,54	203.599,46	
* 768 A ENTID.Y ACTIV. EN ÁREA DESARROLLO Y CO	3.941.202,00		3.941.202,00			3.941.202,00		
** 76 AL SECTOR PÚBLICO LOCAL	3.941.202,00		3.941.202,00			3.941.202,00		
*** 7 TRANSFERENCIAS DE CAPITAL	3.941.202,00		3.941.202,00			3.941.202,00		
**** Total	7.178.441,00	280.700,00-	6.897.741,00	2.654.197,88	2.485.267,11	4.412.473,89	2.485.267,11	



Cuenta General 2011

LQP-M122

Sociedad: SPEF - SP. Empleo y Formación.

C.1) LIQUIDACION DEL PRESUPUESTOS DE GASTOS

Ejercicio del expediente pagado 2011

Mes: 1 a 12

Centro Gestor: **570200 EMPLEO**

Subconcepto/Concepto/Artículo/Capítulo	Crédito Inicial	Modificaciones	Créd.Definitivo	Gtos Comprometidos	Oblig.Recon.Netas	Reman.de Crédito	Pagos	Oblig.Pend.Pago
* 120 RETRIBUCIONES BÁSICAS Y COMPLEMENTARIAS	1.647.509,00	7.800,00	1.655.309,00	1.452.754,53	1.452.754,53	202.554,47	1.452.754,53	
** 12 FUNCIONARIOS	1.647.509,00	7.800,00	1.655.309,00	1.452.754,53	1.452.754,53	202.554,47	1.452.754,53	
* 160 CUOTAS SOCIALES	412.838,00		412.838,00	378.446,79	378.446,79	34.391,21	378.446,79	
** 16 CUOTAS,PRESTACIONES Y GASTOS SOCIALES EMP	412.838,00		412.838,00	378.446,79	378.446,79	34.391,21	378.446,79	
*** 1 GASTOS DE PERSONAL	2.060.347,00	7.800,00	2.068.147,00	1.831.201,32	1.831.201,32	236.945,68	1.831.201,32	
* 212 EDIFICIOS Y OTRAS CONSTRUCCIONES	93,00		93,00			93,00		
* 213 MAQUINARIA,INSTALACIONES Y UTILLAJE	1.102,00		1.102,00			1.102,00		
* 214 ELEMENTOS DE TRANSPORTE	94,00		94,00			94,00		
* 215 MOBILIARIO Y ENSERES	1.377,00	1.000,00-	377,00			377,00		
* 216 EQUIPOS PARA PROCESOS DE INFORMACIÓN	1.377,00	1.000,00-	377,00	636,43	636,43	259,43-	636,43	
* 219 OTRO INMOVILIZADO MATERIAL	468,00		468,00			468,00		
** 21 REPARACIONES, MANTENIMIENTO Y CONSERVACIÓ	4.511,00	2.000,00-	2.511,00	636,43	636,43	1.874,57	636,43	
* 220 MATERIAL DE OFICINA	11.043,00	2.000,00-	9.043,00	6.775,50	458,01	8.584,99	458,01	
* 221 SUMINISTROS	2.057,00		2.057,00			2.057,00		
* 222 COMUNICACIONES	23.647,00	22.150,00-	1.497,00			1.497,00		
* 223 TRANSPORTES	900,00		900,00			900,00		
* 225 TRIBUTOS	185,00		185,00			185,00		
* 226 GASTOS DIVERSOS	29.048,00	5.000,00-	24.048,00			24.048,00		
* 227 TRABAJOS REALIZADOS POR OTRAS EMPRESAS Y	179.542,00	104.000,00-	75.542,00	44.817,99	11.559,37	63.982,63	11.559,37	
** 22 MATERIAL, SUMINISTROS Y OTROS	246.422,00	133.150,00-	113.272,00	51.593,49	12.017,38	101.254,62	12.017,38	

Cuenta General 2011

* 230 DIETAS	2.341,00		2.341,00	391,24	391,24	1.949,76	391,24	
* 231 LOCOMOCIÓN	3.746,00		3.746,00	2.544,09	2.544,09	1.201,91	2.544,09	
** 23 INDEMNIZACIONES POR RAZÓN DEL SERVICIO	6.087,00		6.087,00	2.935,33	2.935,33	3.151,67	2.935,33	
*** 2 GASTOS CORRIENTES EN BIENES Y SERVICIOS	257.020,00	135.150,00-	121.870,00	55.165,25	15.589,14	106.280,86	15.589,14	
* 420 A LA ADMINISTRACIÓN GRAL.DE LA COMUNIDAD	800.000,00	157.228,90-	642.771,10	570.079,86	42.347,26	600.423,84	42.347,26	
** 42 A LA ADMINISTRACIÓN GRAL.DE LA COMUNIDAD	800.000,00	157.228,90-	642.771,10	570.079,86	42.347,26	600.423,84	42.347,26	
* 442 A UNIVERSIDADES PÚBLICAS DE LA REGIÓN DE	350.000,00	174.000,00-	176.000,00	175.781,89	22.158,45	153.841,55	22.158,45	
** 44 A E.P.E.,OTRAS ENTIDADES DE Dº PBCO.Y SOC	350.000,00	174.000,00-	176.000,00	175.781,89	22.158,45	153.841,55	22.158,45	
* 463 A ENTID.Y ACTIV. EN EL ÁREA EDUCACIÓN Y	10.512.114,00	5.536.538,94	16.048.652,94	15.900.902,31	10.946.296,88	5.102.356,06	10.300.371,44	645.925,44
* 465 A ENTID.Y ACTIV. EN ÁREA EMPLEO Y RELAC.	12.199.057,00	5.081.293,00	17.280.350,00	16.748.881,88	9.466.619,62	7.813.730,38	7.948.281,40	1.518.338,22
* 468 A ENTID.Y ACTIV. EN ÁREA DESARROLLO Y CO	2.250.000,00	50.000,00-	2.200.000,00	1.597.028,34	365.641,08	1.834.358,92	365.641,08	
** 46 AL SECTOR PÚBLICO LOCAL	24.961.171,00	10.567.831,94	35.529.002,94	34.246.812,53	20.778.557,58	14.750.445,36	18.614.293,92	2.164.263,66
* 475 A ENTID.Y ACTIV. EN ÁREA EMPLEO Y RELAC.	14.249.896,00	210.000,00	14.459.896,00	11.291.441,56	9.066.212,10	5.393.683,90	8.935.677,10	130.535,00
** 47 A EMPRESAS PRIVADAS	14.249.896,00	210.000,00	14.459.896,00	11.291.441,56	9.066.212,10	5.393.683,90	8.935.677,10	130.535,00
* 481 A ENTID.Y ACTIV. EN ÁREA PROTECC.Y PROMO		55.000,00	55.000,00	32.100,00	32.100,00	22.900,00	32.100,00	
* 483 A ENTID.Y ACTIV. EN EL ÁREA EDUCACIÓN Y	809.651,00	107.431,80	917.082,80	768.114,24	437.684,40	479.398,40	437.684,40	
* 485 A ENTID.Y ACTIV. EN ÁREA EMPLEO Y RELAC.	3.848.541,00	211.045,01	4.059.586,01	3.648.763,81	2.084.356,48	1.975.229,53	2.084.356,48	
** 48 A FAMILIAS E INSTITUCIONES SIN FINES DE L	4.658.192,00	373.476,81	5.031.668,81	4.448.978,05	2.554.140,88	2.477.527,93	2.554.140,88	
*** 4 TRANSFERENCIAS CORRIENTES	45.019.259,00	10.820.079,85	55.839.338,85	50.733.093,89	32.463.416,27	23.375.922,58	30.168.617,61	2.294.798,66
* 649 OTRO INMOVILIZADO INMATERIAL	66.583,00		66.583,00	49.853,73		66.583,00		
** 64 GASTOS DE INVERSIONES DE CARÁCTER INMATER	66.583,00		66.583,00	49.853,73		66.583,00		
*** 6 INVERSIONES REALES	66.583,00		66.583,00	49.853,73		66.583,00		
* 775 A ENTID.Y ACTIV. EN ÁREA EMPLEO Y	515.000,00		515.000,00	10.976,60		515.000,00		



Cuenta General 2011

RELAC.								
** 77 A EMPRESAS PRIVADAS	515.000,00		515.000,00	10.976,60		515.000,00		
*** 7 TRANSFERENCIAS DE CAPITAL	515.000,00		515.000,00	10.976,60		515.000,00		
**** Total	47.918.209,00	10.692.729,85	58.610.938,85	52.680.290,79	34.310.206,73	24.300.732,12	32.015.408,07	2.294.798,66

Cuenta General 2011

LQP-M122

Sociedad: SPEF - SP. Empleo y Formación.

C.1) LIQUIDACION DEL PRESUPUESTOS DE GASTOS

Ejercicio del expediente pagado 2011

Mes: 1 a 12

Centro Gestor: **570300 FORMACION**

Subconcepto/Concepto/Artículo/Capítulo	Crédito Inicial	Modificaciones	Créd.Definitivo	Gtos Comprometidos	Oblig.Recon.Netas	Reman.de Crédito	Pagos	Oblig.Pend.Pago
* 120 RETRIBUCIONES BÁSICAS Y COMPLEMENTARIAS	1.674.992,00	7.800,00	1.682.792,00	1.640.261,67	1.640.261,67	42.530,33	1.640.261,67	
** 12 FUNCIONARIOS	1.674.992,00	7.800,00	1.682.792,00	1.640.261,67	1.640.261,67	42.530,33	1.640.261,67	
* 130 LABORAL FIJO		11.233,00	11.233,00	11.192,58	11.192,58	40,42	11.192,58	
* 131 LABORAL TEMPORAL		280.000,00	280.000,00	268.755,50	268.755,50	11.244,50	268.755,50	
** 13 LABORALES		291.233,00	291.233,00	279.948,08	279.948,08	11.284,92	279.948,08	
* 160 CUOTAS SOCIALES	403.685,00		403.685,00	474.882,13	474.882,13	71.197,13-	474.882,13	
** 16 CUOTAS,PRESTACIONES Y GASTOS SOCIALES EMP	403.685,00		403.685,00	474.882,13	474.882,13	71.197,13-	474.882,13	
*** 1 GASTOS DE PERSONAL	2.078.677,00	299.033,00	2.377.710,00	2.395.091,88	2.395.091,88	17.381,88-	2.395.091,88	
* 202 ARRENDAMIENTOS DE EDIFICIOS Y OTRAS CONS	34.050,00	34.000,00-	50,00			50,00		
** 20 ARRENDAMIENTOS Y CÁNONES	34.050,00	34.000,00-	50,00			50,00		
* 210 INFRAESTRUCTURA Y BIENES NATURALES				9.416,09	6.584,09	6.584,09-	6.584,09	
* 212 EDIFICIOS Y OTRAS CONSTRUCCIONES	20.453,00	3.500,00	23.953,00	2.986,44	2.986,44	20.966,56	2.986,44	
* 213 MAQUINARIA,INSTALACIONES Y UTILLAJE	16.348,00	6.150,00	22.498,00	34.383,95	23.478,95	980,95-	23.478,95	
* 214 ELEMENTOS DE TRANSPORTE	1.428,00		1.428,00			1.428,00		
* 215 MOBILIARIO Y ENSERES	3.424,00		3.424,00	2.564,15	2.564,15	859,85	2.564,15	
* 216 EQUIPOS PARA PROCESOS DE INFORMACIÓN	1.930,00		1.930,00	1.307,58	1.307,58	622,42	1.307,58	
* 219 OTRO INMOVILIZADO MATERIAL	1.418,00		1.418,00			1.418,00		
** 21 REPARACIONES, MANTENIMIENTO Y CONSERVACIÓ	45.001,00	9.650,00	54.651,00	50.658,21	36.921,21	17.729,79	36.921,21	
* 220 MATERIAL DE OFICINA	31.071,00	8.700,00-	22.371,00	15.782,83	8.619,94	13.751,06	8.619,94	
* 221 SUMINISTROS	22.360,00		22.360,00	33.143,06	33.143,06	10.783,06-	33.143,06	

Cuenta General 2011

* 222 COMUNICACIONES	35.638,00	7.000,00-	28.638,00	23.621,31	12.530,36	16.107,64	12.530,36	
* 223 TRANSPORTES	4.635,00	3.000,00-	1.635,00	920,40	920,40	714,60	920,40	
* 224 PRIMAS DE SEGURO	8.024,00		8.024,00	5.418,20	5.041,46	2.982,54	5.041,46	
* 225 TRIBUTOS	5.400,00		5.400,00	590,14	590,14	4.809,86	590,14	
* 226 GASTOS DIVERSOS	728.761,00	913.665,84	1.642.426,84	658.092,37	426.622,27	1.215.804,57	426.622,27	
* 227 TRABAJOS REALIZADOS POR OTRAS EMPRESAS Y	980.037,00	387.686,40	1.367.723,40	1.139.413,70	513.482,65	854.240,75	513.482,65	
** 22 MATERIAL, SUMINISTROS Y OTROS	1.815.926,00	1.282.652,24	3.098.578,24	1.876.982,01	1.000.950,28	2.097.627,96	1.000.950,28	
* 230 DIETAS	7.092,00	930,00-	6.162,00	1.629,63	1.629,63	4.532,37	1.629,63	
* 231 LOCOMOCIÓN	18.911,00	3.000,00	21.911,00	6.075,94	6.075,94	15.835,06	6.075,94	
** 23 INDEMNIZACIONES POR RAZÓN DEL SERVICIO	26.003,00	2.070,00	28.073,00	7.705,57	7.705,57	20.367,43	7.705,57	
*** 2 GASTOS CORRIENTES EN BIENES Y SERVICIOS	1.920.980,00	1.260.372,24	3.181.352,24	1.935.345,79	1.045.577,06	2.135.775,18	1.045.577,06	
* 420 A LA ADMINISTRACIÓN GRAL.DE LA COMUNIDAD	996.000,00	124.999,99	1.120.999,99	801.000,00	747.000,00	373.999,99	747.000,00	
** 42 A LA ADMINISTRACIÓN GRAL.DE LA COMUNIDAD	996.000,00	124.999,99	1.120.999,99	801.000,00	747.000,00	373.999,99	747.000,00	
* 431 A FUNDACIONES DE LA CARM	380.000,00		380.000,00	380.000,00	380.000,00		380.000,00	
** 43 A CONSORCIOS Y FUNDACIONES DE LA CARM	380.000,00		380.000,00	380.000,00	380.000,00		380.000,00	
* 441 A SOCIEDADES MERCANTILES REGIONALES	260.000,00		260.000,00	260.000,00	260.000,00		260.000,00	
* 442 A UNIVERSIDADES PÚBLICAS DE LA REGIÓN DE	294.000,00		294.000,00	294.000,00	294.000,00			294.000,00
** 44 A E.P.E.,OTRAS ENTIDADES DE Dº PBCO.Y SOC	554.000,00		554.000,00	554.000,00	554.000,00		260.000,00	294.000,00
* 463 A ENTID.Y ACTIV. EN EL ÁREA EDUCACIÓN Y	4.489.450,00	324.840,00	4.814.290,00	4.090.924,10	1.069.078,00	3.745.212,00	1.055.004,61	14.073,39
** 46 AL SECTOR PÚBLICO LOCAL	4.489.450,00	324.840,00	4.814.290,00	4.090.924,10	1.069.078,00	3.745.212,00	1.055.004,61	14.073,39
* 473 A ENTID.Y ACTIV. EN EL ÁREA EDUCACIÓN Y	10.024.731,00	4.750.064,53	14.774.795,53	13.385.284,44	3.214.364,91	11.560.430,62	3.214.364,91	
** 47 A EMPRESAS PRIVADAS	10.024.731,00	4.750.064,53	14.774.795,53	13.385.284,44	3.214.364,91	11.560.430,62	3.214.364,91	
* 483 A ENTID.Y ACTIV. EN EL ÁREA EDUCACIÓN Y	24.590.329,00	14.443.237,09	39.033.566,09	34.238.088,91	12.898.465,57	26.135.100,52	12.849.436,01	49.029,56
** 48 A FAMILIAS E INSTITUCIONES SIN FINES DE L	24.590.329,00	14.443.237,09	39.033.566,09	34.238.088,91	12.898.465,57	26.135.100,52	12.849.436,01	49.029,56
*** 4 TRANSFERENCIAS CORRIENTES	41.034.510,00	19.643.141,61	60.677.651,61	53.449.297,45	18.862.908,48	41.814.743,13	18.505.805,53	357.102,95
* 621 EDIFICIOS Y OTRAS CONSTRUCCIONES	292.800,00	1.009.800,00	1.302.600,00			1.302.600,00		



Cuenta General 2011

* 626 MOBILIARIO Y ENSERES				18.914,63	6.855,80	6.855,80-	6.855,80	
** 62 INVERSIÓN NUEVA ASOCIADA FUNCIONAM.OPERAT	292.800,00	1.009.800,00	1.302.600,00	18.914,63	6.855,80	1.295.744,20	6.855,80	
* 645 APLICACIONES INFORMÁTICAS		232.553,60	232.553,60	73.537,60		232.553,60		
* 649 OTRO INMOVILIZADO INMATERIAL	137.307,00		137.307,00	33.222,22		137.307,00		
** 64 GASTOS DE INVERSIONES DE CARÁCTER INMATER	137.307,00	232.553,60	369.860,60	106.759,82		369.860,60		
*** 6 INVERSIONES REALES	430.107,00	1.242.353,60	1.672.460,60	125.674,45	6.855,80	1.665.604,80	6.855,80	
**** Total	45.464.274,00	22.444.900,45	67.909.174,45	57.905.409,57	22.310.433,22	45.598.741,23	21.953.330,27	357.102,95

Cuenta General 2011

LQP-M122

Sociedad: SPEF - SP. Empleo y Formación.

C.1) LIQUIDACION DEL PRESUPUESTOS DE GASTOS

Ejercicio del expediente pagado 2011

Mes: 1 a 12

Centro Gestor: **570400 INTERMEDIACION Y CONTRATOS**

Subconcepto/Concepto/Artículo/Capítulo	Crédito Inicial	Modificaciones	Créd. Definitivo	Gtos Comprometidos	Oblig.Recon.Netas	Reman.de Crédito	Pagos	Oblig.Pend.Pago
* 120 RETRIBUCIONES BÁSICAS Y COMPLEMENTARIAS	5.071.662,00	280.000,00-	4.791.662,00	4.688.144,63	4.688.144,63	103.517,37	4.688.144,63	
* 121 RETRIBUCIONES POR SUSTITUCION DE FUNCION		259.733,30	259.733,30	131.478,75	131.478,75	128.254,55	131.478,75	
* 124 RETRIBUC. FUNCION. INTERINOS SIN ADSCRIP	2.015.542,00	1.266.395,00	3.281.937,00	2.646.408,25	2.646.408,25	635.528,75	2.646.408,25	
** 12 FUNCIONARIOS	7.087.204,00	1.246.128,30	8.333.332,30	7.466.031,63	7.466.031,63	867.300,67	7.466.031,63	
* 131 LABORAL TEMPORAL	22.041,00		22.041,00	22.038,62	20.573,58	1.467,42	20.573,58	
** 13 LABORALES	22.041,00		22.041,00	22.038,62	20.573,58	1.467,42	20.573,58	
* 160 CUOTAS SOCIALES	2.171.005,00	384.355,00	2.555.360,00	2.182.602,87	2.182.602,87	372.757,13	2.182.602,87	
** 16 CUOTAS,PRESTACIONES Y GASTOS SOCIALES EMP	2.171.005,00	384.355,00	2.555.360,00	2.182.602,87	2.182.602,87	372.757,13	2.182.602,87	
*** 1 GASTOS DE PERSONAL	9.280.250,00	1.630.483,30	10.910.733,30	9.670.673,12	9.669.208,08	1.241.525,22	9.669.208,08	
* 202 ARRENDAMIENTOS DE EDIFICIOS Y OTRAS CONS	347.950,00	53.000,00	400.950,00	393.249,45	260.381,87	140.568,13	260.381,87	
** 20 ARRENDAMIENTOS Y CÁNONES	347.950,00	53.000,00	400.950,00	393.249,45	260.381,87	140.568,13	260.381,87	
* 212 EDIFICIOS Y OTRAS CONSTRUCCIONES	100.000,00	11.500,00	111.500,00	40.948,03	33.609,75	77.890,25	33.609,75	
* 213 MAQUINARIA,INSTALACIONES Y UTILLAJE	98.591,00	27.000,00-	71.591,00	110.377,62	72.671,01	1.080,01-	71.234,17	1.436,84
* 214 ELEMENTOS DE TRANSPORTE	1.071,00		1.071,00			1.071,00		
* 215 MOBILIARIO Y ENSERES	10.506,00		10.506,00	15.447,46	7.179,90	3.326,10	7.179,90	
* 216 EQUIPOS PARA PROCESOS DE INFORMACIÓN	10.716,00		10.716,00	32.581,75	13.162,83	2.446,83-	13.162,83	
* 219 OTRO INMOVILIZADO MATERIAL	520,00		520,00			520,00		
** 21 REPARACIONES, MANTENIMIENTO Y CONSERVACIÓ	221.404,00	15.500,00-	205.904,00	199.354,86	126.623,49	79.280,51	125.186,65	1.436,84

Cuenta General 2011

* 220 MATERIAL DE OFICINA	52.560,00	25.000,00-	27.560,00	32.812,10	6.581,40	20.978,60	6.581,40	
* 221 SUMINISTROS	121.434,00	137.000,00	258.434,00	228.696,17	228.696,17	29.737,83	228.696,17	
* 222 COMUNICACIONES	113.940,00	20.000,00-	93.940,00	103.981,15	43.197,08	50.742,92	43.197,08	
* 223 TRANSPORTES	10.506,00		10.506,00	908,60	908,60	9.597,40	908,60	
* 224 PRIMAS DE SEGURO	16.315,00		16.315,00	5.885,41	5.885,41	10.429,59	5.885,41	
* 225 TRIBUTOS	9.198,00		9.198,00	36.506,00	36.506,00	27.308,00-	36.506,00	
* 226 GASTOS DIVERSOS	1.822,00	20.000,00	21.822,00	10.257,83	10.257,83	11.564,17	10.257,83	
* 227 TRABAJOS REALIZADOS POR OTRAS EMPRESAS Y	555.071,00	387.000,00	942.071,00	907.553,76	567.175,24	374.895,76	567.175,24	
** 22 MATERIAL, SUMINISTROS Y OTROS	880.846,00	499.000,00	1.379.846,00	1.326.601,02	899.207,73	480.638,27	899.207,73	
* 230 DIETAS	9.000,00	4.000,00-	5.000,00	500,70	500,70	4.499,30	500,70	
* 231 LOCOMOCIÓN	10.000,00	7.000,00	17.000,00	12.980,50	12.980,50	4.019,50	12.980,50	
** 23 INDEMNIZACIONES POR RAZÓN DEL SERVICIO	19.000,00	3.000,00	22.000,00	13.481,20	13.481,20	8.518,80	13.481,20	
*** 2 GASTOS CORRIENTES EN BIENES Y SERVICIOS	1.469.200,00	539.500,00	2.008.700,00	1.932.686,53	1.299.694,29	709.005,71	1.298.257,45	1.436,84
* 621 EDIFICIOS Y OTRAS CONSTRUCCIONES	100.000,00	578.472,13	678.472,13	90.768,25	55.667,23	622.804,90	55.667,23	
* 622 INSTALACIONES TÉCNICAS		60.000,00	60.000,00	193.502,29	87.709,07	27.709,07-	87.709,07	
* 626 MOBILIARIO Y ENSERES		70.000,00	70.000,00	159.121,15	132.229,18	62.229,18-	132.229,18	
* 627 EQUIPOS PARA PROCESOS DE INFORMACIÓN		65.000,00	65.000,00	380.056,71	303.608,32	238.608,32-	303.608,32	
* 629 OTROS ACTIVOS MATERIALES		110,00	110,00	17.021,66	1.482,08	1.372,08-	1.482,08	
** 62 INVERSIÓN NUEVA ASOCIADA FUNCIONAM.OPERAT	100.000,00	773.582,13	873.582,13	840.470,06	580.695,88	292.886,25	580.695,88	
* 631 EDIFICIOS Y OTRAS CONSTRUCCIONES		25.000,00	25.000,00	5.133,00	5.133,00	19.867,00	5.133,00	
* 632 INSTALACIONES TÉCNICAS		20.000,00	20.000,00			20.000,00		
* 633 MAQUINARIA		10.000,00	10.000,00			10.000,00		
* 637 EQUIPOS PARA PROCESOS DE INFORMACIÓN		15.000,00	15.000,00	33.914,48		15.000,00		
** 63 INVERSIÓN DE REPOSICION ASOCIADA FUNC.OPE		70.000,00	70.000,00	39.047,48	5.133,00	64.867,00	5.133,00	
* 645 APLICACIONES INFORMÁTICAS		225.000,00	225.000,00	244.167,09	77.587,83	147.412,17	77.587,83	
* 649 OTRO INMOVILIZADO INMATERIAL		20.000,00	20.000,00			20.000,00		



Cuenta General 2011

** 64 GASTOS DE INVERSIONES DE CARÁCTER INMATER		245.000,00	245.000,00	244.167,09	77.587,83	167.412,17	77.587,83	
*** 6 INVERSIONES REALES	100.000,00	1.088.582,13	1.188.582,13	1.123.684,63	663.416,71	525.165,42	663.416,71	
**** Total	10.849.450,00	3.258.565,43	14.108.015,43	12.727.044,28	11.632.319,08	2.475.696,35	11.630.882,24	1.436,84



Cuenta General 2011

LQP-M509

Sociedad: SPEF - SP. Empleo y Formación.

C.2) LIQUIDACION DEL PRESUPUESTO DE INGRESOS

Resumen por Capítulos

Mes: 1 a 12

Clasificación Económica	Previsión Inicial	Modif. Previsiones	Prev. Definitiva	Dchos.Rdos. Netos	Recaudación Neta	Dchos.Cancelados	Dchos.Ptes.31-12
3 TASAS, PRECIOS PÚBLICOS Y	105.023,00	309.866,30	414.889,30	6.618.835,42	1.265.644,91		5.353.190,51
4 TRANSFERENCIAS CORRIENTES	106.202.459,00	10.845.655,00	117.048.114,00	112.068.190,38	81.947.599,38		30.120.591,00
5 INGRESOS PATRIMONIALES	50.000,00		50.000,00	101.925,54	65.939,56		35.985,98
6 ENAJENACIÓN DE INVERSIONE	210.004,00		210.004,00	577,46-	26.196,05-		25.618,59
7 TRANSFERENCIAS DE CAPITAL	4.842.888,00		4.842.888,00	4.842.888,00	963.113,00		3.879.775,00
8 ACTIVOS FINANCIEROS		24.959.974,43	24.959.974,43				
* TOTAL INFORME	111.410.374,00	36.115.495,73	147.525.869,73	123.631.261,88	84.216.100,80		39.415.161,08



Cuenta General 2011

LQP-M510

Sociedad: SPEF - SP. Empleo y Formación.

C.2) LIQUIDACION DEL PRESUPUESTO DE INGRESOS

Resumen por Artículos

Mes: 1 a 12

Clasificación Económica	Previsión Inicial	Modif. Previsiones	Prev. Definitiva	Dchos.Rdos. Netos	Recaudación Neta	Dchos.Cancelados	Dchos.Ptes.31-12
30 TASAS	3,00		3,00	1.265,53	981,58		283,95
38 REINTEGROS DE OPERACION	105.019,00	309.866,30	414.885,30	6.555.243,04	1.250.751,93		5.304.491,11
39 OTROS INGRESOS	1,00		1,00	62.326,85	13.911,40		48.415,45
* 3 TASAS, PRECIOS PÚBLICOS	105.023,00	309.866,30	414.889,30	6.618.835,42	1.265.644,91		5.353.190,51
40 DEL SECTOR PÚBLICO ESTA	73.410.985,00	10.845.655,00	84.256.640,00	79.276.716,38	79.227.003,38		49.713,00
42 DE LA ADMINISTRACIÓN GR	32.791.474,00		32.791.474,00	32.791.474,00	2.720.596,00		30.070.878,00
* 4 TRANSFERENCIAS CORRIENTE	106.202.459,00	10.845.655,00	117.048.114,00	112.068.190,38	81.947.599,38		30.120.591,00
52 INTERESES DE DEPÓSITOS	50.000,00		50.000,00	101.925,54	65.939,56		35.985,98
* 5 INGRESOS PATRIMONIALES	50.000,00		50.000,00	101.925,54	65.939,56		35.985,98
68 REINTEGROS POR OPERACIO	210.004,00		210.004,00	577,46-	26.196,05-		25.618,59
* 6 ENAJENACIÓN DE INVERSION	210.004,00		210.004,00	577,46-	26.196,05-		25.618,59
72 DE LA ADMINISTRACIÓN GR	4.842.888,00		4.842.888,00	4.842.888,00	963.113,00		3.879.775,00
* 7 TRANSFERENCIAS DE CAPITA	4.842.888,00		4.842.888,00	4.842.888,00	963.113,00		3.879.775,00
87 REMANENTE DE TESORERIA		24.959.974,43	24.959.974,43				
* 8 ACTIVOS FINANCIEROS		24.959.974,43	24.959.974,43				
** TOTAL INFORME	111.410.374,00	36.115.495,73	147.525.869,73	123.631.261,88	84.216.100,80		39.415.161,08

Cuenta General 2011

LQP-M511

Sociedad: SPEF - SP. Empleo y Formación.

C.2) LIQUIDACION DEL PRESUPUESTO DE INGRESOS

Resumen por Conceptos

Mes: 1 a 12

Clasificación Económica	Previsión Inicial	Modif. Previsiones	Prev. Definitiva	Dchos.Rdos. Netos	Recaudación Neta	Dchos.Cancelados	Dchos.Ptes.31-12
301 TASAS GENERALES DE LA	2,00		2,00	171,34	171,34		
309 TASAS EN MATERIA DE E	1,00		1,00	1.094,19	810,24		283,95
* 30 TASAS	3,00		3,00	1.265,53	981,58		283,95
380 DE EJERCICIOS CERRADO	90.001,00		90.001,00	302.736,98	30.141,01		272.595,97
381 DEL PRESUPUESTO CORRI	15.002,00	309.866,30	324.868,30	320.936,31	320.678,48		257,83
382 DE SUBVENCIONES COFIN	16,00		16,00	5.931.569,75	899.932,44		5.031.637,31
* 38 REINTEGROS DE OPERACIO	105.019,00	309.866,30	414.885,30	6.555.243,04	1.250.751,93		5.304.491,11
391 RECARGOS, MULTAS Y CO	1,00		1,00	59.127,14	10.711,69		48.415,45
399 INGRESOS DIVERSOS				3.199,71	3.199,71		
* 39 OTROS INGRESOS	1,00		1,00	62.326,85	13.911,40		48.415,45
** 3 TASAS, PRECIOS PÚBLICOS	105.023,00	309.866,30	414.889,30	6.618.835,42	1.265.644,91		5.353.190,51
404 SUBVENC.FINALISTAS AC	73.410.985,00	10.829.285,00	84.240.270,00	79.156.481,88	79.106.768,88		49.713,00
406 SUBVENC.FINALISTAS PA		16.370,00	16.370,00	120.234,50	120.234,50		
* 40 DEL SECTOR PÚBLICO EST	73.410.985,00	10.845.655,00	84.256.640,00	79.276.716,38	79.227.003,38		49.713,00
420 DE LA CONSEJERÍA A LA	32.791.474,00		32.791.474,00	32.791.474,00	2.720.596,00		30.070.878,00
* 42 DE LA ADMINISTRACIÓN G	32.791.474,00		32.791.474,00	32.791.474,00	2.720.596,00		30.070.878,00
** 4 TRANSFERENCIAS CORRIENT	106.202.459,00	10.845.655,00	117.048.114,00	112.068.190,38	81.947.599,38		30.120.591,00
520 INTERESES DE CUENTAS	50.000,00		50.000,00	101.925,54	65.939,56		35.985,98
* 52 INTERESES DE DEPÓSITOS	50.000,00		50.000,00	101.925,54	65.939,56		35.985,98
** 5 INGRESOS PATRIMONIALES	50.000,00		50.000,00	101.925,54	65.939,56		35.985,98
680 DE EJERCICIOS CERRADO	210.000,00		210.000,00	24.727,41			24.727,41
682 DE SUBVENCIONES COFIN	4,00		4,00	25.304,87-	26.196,05-		891,18
* 68 REINTEGROS POR OPERACI	210.004,00		210.004,00	577,46-	26.196,05-		25.618,59
** 6 ENAJENACIÓN DE INVERSIO	210.004,00		210.004,00	577,46-	26.196,05-		25.618,59
720 DE LA CONSEJERÍA A LA	4.842.888,00		4.842.888,00	4.842.888,00	963.113,00		3.879.775,00



Cuenta General 2011

* 72 DE LA ADMINISTRACIÓN G	4.842.888,00		4.842.888,00	4.842.888,00	963.113,00		3.879.775,00
** 7 TRANSFERENCIAS DE CAPIT	4.842.888,00		4.842.888,00	4.842.888,00	963.113,00		3.879.775,00
870 REMANENTE DE TESORERI		24.959.974,43	24.959.974,43				
* 87 REMANENTE DE TESORERIA		24.959.974,43	24.959.974,43				
** 8 ACTIVOS FINANCIEROS		24.959.974,43	24.959.974,43				
*** TOTAL INFORME	111.410.374,00	36.115.495,73	147.525.869,73	123.631.261,88	84.216.100,80		39.415.161,08



Cuenta General 2011

LQP-M512

Sociedad: SPEF - SP. Empleo y Formación.

C.2) LIQUIDACION DEL PRESUPUESTO DE INGRESOS

Desglose por conceptos.

Mes: 1 a 12

Clasificación Económica	Previsión Inicial	Prev. Modificada	Prev. Definitiva	Dchos.Rdos. Netos	Recaudación Neta	Dchos.Cancelados	Dchos.Ptes.31-12
*** 3 TASAS, PRECIOS PÚBLICOS Y OTROS INGRESOS	105.023,00	309.866,30	414.889,30	6.618.835,42	1.265.644,91		5.353.190,51
*** 4 TRANSFERENCIAS CORRIENTES	106.202.459,00	10.845.655,00	117.048.114,00	112.068.190,38	81.947.599,38		30.120.591,00
*** 5 INGRESOS PATRIMONIALES	50.000,00		50.000,00	101.925,54	65.939,56		35.985,98
*** 6 ENAJENACIÓN DE INVERSIONES REALES	210.004,00		210.004,00	577,46-	26.196,05-		25.618,59
*** 7 TRANSFERENCIAS DE CAPITAL	4.842.888,00		4.842.888,00	4.842.888,00	963.113,00		3.879.775,00
*** 8 ACTIVOS FINANCIEROS		24.959.974,43	24.959.974,43				
**** TOTAL INFORME	111.410.374,00	36.115.495,73	147.525.869,73	123.631.261,88	84.216.100,80		39.415.161,08

Cuenta General 2011

LQP-M507

Sociedad: SPEF - SP. Empleo y Formación.

C.2) LIQUIDACION DEL PRESUPUESTO DE INGRESOS

Clasificación Orgánica por Servicio

Mes: 1 a 12

Clasificación Económica	Previsión Inicial	Modif. Previsiones	Prev. Definitiva	Dchos.Rdos. Netos	Recaudación Neta	Cancelaciones	Dchos.Ptes.31-12
30100 T010.-TASA GENERAL D	1,00		1,00	171,34	171,34		
30101 T020.-TASA GRAL.POR	1,00		1,00				
38000 DE EJERCICIOS CERRAD	1,00		1,00	39.809,67	2.819,33		36.990,34
38100 PAGOS INDEBIDOS	15.000,00		15.000,00	10.811,18	10.811,18		
38101 SEGURIDAD SOCIAL (I.	1,00	309.866,30	309.867,30	309.867,30	309.867,30		
38103 POR ANUNCIOS A CARGO	1,00		1,00	257,83			257,83
39100 RECARGO DE APREMIO P	1,00		1,00				
39101 INTERESES DE DEMORA				59.127,14	10.711,69		48.415,45
39902 INDEMNIZACIÓN POR DA				2.985,40	2.985,40		
39999 OTROS INGRESOS DIVER				214,31	214,31		
42000 PARA GASTOS GENERALE	22.420.198,00		22.420.198,00	22.420.198,00			22.420.198,00
52000 INTERESES DE CUENTAS	50.000,00		50.000,00	101.925,54	65.939,56		35.985,98
72000 PARA OPERACIONES DE	4.679.775,00		4.679.775,00	4.679.775,00	800.000,00		3.879.775,00
87000 REMANENTE DE TESORER		24.959.974,43	24.959.974,43				
* 5701 DIRECCIÓN Y SERVICIOS	27.164.979,00	25.269.840,73	52.434.819,73	27.625.142,71	1.203.520,11		26.421.622,60
38000 DE EJERCICIOS CERRAD	50.000,00		50.000,00	215.308,82	26.014,14		189.294,68
38206 REINTEGROS DEL FONDO	1,00		1,00	1.522,22			1.522,22
38250 REINT.INEM.ESC.TALLE	1,00		1,00	180.471,24	93.422,68		87.048,56
38251 REINT.INEM.PROMOCIÓN	1,00		1,00				
38252 REINTEGROS INEM PROM	1,00		1,00	292.933,99	17.359,71		275.574,28
38253 REINTEGROS INEM INTE	1,00		1,00	356.278,79	38.617,41		317.661,38
38255 REINTEGROS INEM AGEN	1,00		1,00	52.225,57	6.634,67		45.590,90
38256 REINT.INEM PLANES CO	1,00		1,00	554.466,91	42.584,22		511.882,69
38257 REINT.INEM INFORMAC.	1,00		1,00	110.562,99	49,29		110.513,70
38258 REINTEGROS INEM EMPL	1,00		1,00	76.642,10	583,54-		77.225,64
38259 REINTEGROS INEM FOME	1,00		1,00	4.775,12			4.775,12

Cuenta General 2011

38260 REINTEGROS INEM PROG	1,00		1,00	16.626,18		16.626,18
38264 REINTEGROS FSE. PRO	1,00		1,00	2.352.288,50	324.356,05	2.027.932,45
40402 INEM.ESCUELAS TALLER	11.321.765,00	1.545.814,00	12.867.579,00	8.415.850,92	8.415.850,92	
40405 PROMOCIÓN DEL EMPLEO	2.902.475,00	1.525.000,00	4.427.475,00	4.427.475,00	4.427.475,00	
40406 INTEGRACIÓN LABORAL	5.168.340,00	200.000,00	5.368.340,00	5.368.340,00	5.368.340,00	
40408 AGENCIAS DE DESARROL	2.000.000,00	250.000,00	2.250.000,00	2.250.000,00	2.250.000,00	
40409 PLANES DE CONTRATACI	10.618.467,00	1.763.193,00	12.381.660,00	12.381.660,00	12.381.660,00	
40410 CC.LL.INFORMAC.ORIEN	980.590,00	150.000,00	1.130.590,00	1.130.590,00	1.130.590,00	
40411 FOMENTO DESARROLLO L	250.000,00		250.000,00	250.000,00	250.000,00	
40412 FOMENTO EMPLEO INDEF	1.897.000,00		1.897.000,00	1.897.000,00	1.897.000,00	
40413 FOMENTO DESARROLLO L	350.000,00		350.000,00	350.000,00	350.000,00	
40414 CUOTAS S.S. CAPITALI	180.000,00		180.000,00	180.000,00	180.000,00	
40415 INFORMACIÓN,ORIENTAC	947.278,00	100.000,00	1.047.278,00	1.077.774,00	1.047.278,00	30.496,00
40416 EMPLEO PÚBLICO INSTI	2.131.263,00		2.131.263,00	2.131.263,00	2.131.263,00	
40423 ADAPTACION LABORAL S	75.000,00		75.000,00			
40425 ADAPTACION LABORAL S	75.000,00		75.000,00			
40426 ADAPTACION LABORAL S	75.000,00		75.000,00			
40427 ADAPTACION LABORAL S	75.000,00		75.000,00			
40428 SUBV ESPECIALES A TR		2.424,00	2.424,00	21.641,00	2.424,00	19.217,00
42002 ACTUACIONES COFINANC	2.817.602,00		2.817.602,00	2.817.602,00	2.720.596,00	97.006,00
68000 DE EJERCICIOS CERRAD	210.000,00		210.000,00	24.727,41		24.727,41
68201 DEL F.S.E.	1,00		1,00	21.755,33-	21.755,33-	
68252 REINTEGROS INEM.PROM	1,00		1,00	3.549,54-	4.440,72-	891,18
68253 REINTEGROS INEM.INTE	1,00		1,00			
72001 ACTUACIONES COFINANC	53.267,00		53.267,00	53.267,00	53.267,00	
* 5702 EMPLEO	42.178.062,00	5.536.431,00	47.714.493,00	46.965.987,89	43.128.002,50	3.837.985,39
30903 T930-TASA CESION USO	1,00		1,00	1.094,19	810,24	283,95
38000 DE EJERCICIOS CERRAD	40.000,00		40.000,00	47.618,49	1.307,54	46.310,95
38203 REINTEGROS PLAN FIP	1,00		1,00	105.274,32	36.299,63-	141.573,95
38206 REINTEGROS DEL FONDO	1,00		1,00	5.046,73-	5.046,73-	
38254 REINTEGROS INEM PLAN	1,00		1,00	689.542,45	178.542,89	510.999,56



Cuenta General 2011

38264 REINTEGROS FSE. PRO	1,00		1,00	685.904,60	60.309,12		625.595,48
38266 REINTEGROS PLAN TRAB				702,28	618,32		83,96
38267 REINTEGROS PLAN EXTR				591,82	591,82		
38268 REINTEGROS FORMACIÓN				455.807,40	178.776,16		277.031,24
40415 INFORMACIÓN,ORIENTAC				13.708,80	13.708,80		
40418 INEM-PLAN TRABAJO CE	810.300,00		810.300,00	1.811.345,50	1.811.345,50		
40421 FORMACION PARA EL EM	30.549.507,00	2.959.894,00	33.509.401,00	32.219.305,24	32.219.305,24		
40606 PROGRAMA LEONARDO DA		16.370,00	16.370,00	92.986,50	92.986,50		
40618 PROYECTO MOVILIDAD L				27.248,00	27.248,00		
42002 ACTUACIONES COFINANC	7.553.674,00		7.553.674,00	7.553.674,00			7.553.674,00
68201 DEL F.S.E.	1,00		1,00				
72001 ACTUACIONES COFINANC	109.846,00		109.846,00	109.846,00	109.846,00		
* 5703 FORMACIÓN	39.063.333,00	2.976.264,00	42.039.597,00	43.809.602,86	34.654.049,77		9.155.553,09
40404 MODERNIZACIÓN DE LOS	1.219.000,00	696.710,00	1.915.710,00	1.915.710,00	1.915.710,00		
40422 PLAN EXTRAORD. ORIEN	1.785.000,00	1.636.250,00	3.421.250,00	3.314.818,42	3.314.818,42		
* 5704 INTERMEDIACIÓN Y CONT	3.004.000,00	2.332.960,00	5.336.960,00	5.230.528,42	5.230.528,42		
** TOTAL INFORME	111.410.374,00	36.115.495,73	147.525.869,73	123.631.261,88	84.216.100,80		39.415.161,08



Cuenta General 2011

C.3) Resultado de Operaciones Comerciales

SIN MOVIMIENTOS



Cuenta General 2011

LQP-X118

Sociedad: SPEF SP. Empleo y Formación.

C.4) ESTADO LIQUIDACION DEL PRESUPUESTO

Resultado Presupuestario

CONCEPTOS	DCHOS RECONOC.NETOS	OBLIG.RECONOC.NETAS	IMPORTES
* 1.(+) Operaciones no financieras	123.631.261,88	70.738.226,14	52.893.035,74
* 2.(+) Operaciones activos financieros			
* 3.(+) Operaciones Comerciales			
** I. RESULTADO PRESUP.EJERCICIO (1+2+3)	123.631.261,88	70.738.226,14	52.893.035,74
* II. VARIAC.NETA PASIVOS FINANCIEROS			
*** III. SALDO PRESUPUEST. EJERCICIO (I + II)	123.631.261,88	70.738.226,14	52.893.035,74

	IMPORTES
4.(+)Créditos gastos remanente tesorería	24.959.974,43
5.(-)Desviaciones de financiación pos.	
6.(+)Desviaciones de financiación neg.	
* IV.SUPERAVIT O DEFICIT FINAN.(III+4-5+6)	77.853.010,17

Cuenta General 2011

D.1) MEMORIA

NATURALEZA

Se crea el Servicio Regional de Empleo y Formación, mediante la Ley 9/ 2002, de 11 de noviembre, como organismo autónomo de carácter administrativo, dotado de personalidad jurídica propia y plena capacidad jurídica pública y privada, así como de patrimonio propio para el cumplimiento de las funciones y competencias que se le asignan, adscrito a la Consejería de Trabajo y Política Social.

Su régimen jurídico se adapta a lo dispuesto en los artículos 1 y 2 de la Ley 30/1992, de 26 de Noviembre, de Régimen Jurídico de las Administraciones Públicas y del Procedimiento Administrativo Común (BOE n.º 285, de 27-11-1992), Ley 6/2004 de 28 de diciembre, del Estatuto del Presidente y del Consejo de Gobierno (BORM 30/12/2004) y Ley7/2004 de 28 de diciembre de Organización y Régimen Jurídico de la Administración Pública de la Comunidad Autónoma de la Región de Murcia, Decreto Legislativo 1/1999, de 2 de Diciembre, por el que se aprueba el Texto Refundido de la Ley de Hacienda de la Región de Murcia (BORM n.º 5º, de 1-3-2000), a la presente Ley y a la Ley 6/1997, de 14 de Abril, de Organización y Funcionamiento de la Administración General del Estado (BOE n.º 9º, de 15-4-1997), como normativa supletoria estatal o normas que la sustituyan.

El Servicio se sustenta en tres pilares básicos: la autonomía funcional del organismo, la participación de los agentes sociales y económicos en sus órganos de gobierno, dirección y asesoramiento, y el establecimiento de estructuras operativas basadas en la coordinación y cooperación.

El Servicio Regional de Empleo y Formación extiende sus funciones al territorio de la Región de Murcia.

Cuenta General 2011

ACTIVIDAD

El Servicio Regional de Empleo y Formación ejerce las competencias que en materia de empleo y de formación para el empleo se le atribuyen en su Ley de creación, integrando los servicios comunes, oficinas de empleo y centros de formación ocupacional transferidos, con los medios materiales y humanos que se le adscriban, asegurando los principios de eficacia y eficiencia y constituyéndose en el vehículo de participación de los agentes sociales, por un lado, en la elaboración y diseño de estrategias, y, por otro, en la dirección y gestión del servicio de empleo.

El Servicio Regional de Empleo y Formación se constituye pues para la realización, orientada al pleno empleo estable y de calidad, de todas aquellas actividades de fomento, formación para el empleo y de intermediación en el mercado laboral, en el ámbito territorial de la Comunidad Autónoma de Murcia.

Así mismo es el organismo administrativo encargado de impulsar, desarrollar y ejecutar la política regional en materia de empleo mediante la intermediación y orientación laboral, el fomento de políticas activas de empleo y la formación profesional, tanto ocupacional como continua, de acuerdo con los programas de formación profesional en vigor.

Su actividad esta dirigida a facilitar a los trabajadores desempleados la obtención de un puesto de trabajo digno y adecuado, favorecer la promoción laboral y el reciclaje de los trabajadores así como facilitar a los empleadores la contratación de trabajadores con formación y experiencia adecuada a sus necesidades de producción de bienes y servicios.

Para el cumplimiento de tal finalidad, llevará a cabo en materia de empleo, las siguientes funciones:

- a).Elaboración del Plan Regional de Empleo.
- b) Elaborar Planes de Servicios Integrados para el Empleo, así como organizar y articular los convenios con entidades asociadas de los servicios integrados para el empleo.
- c) Establecer programas de difusión de la cultura empresarial y el autoempleo dirigido a emprendedores, pequeños empresarios, desempleados, profesionales y trabajadores de la economía social.

Cuenta General 2011

- d) Establecer programas de fomento de empleo autónomo, así como las directrices generales de los programas de economía social para la creación de empleo estable.
- e) Realizar estudios e informes sobre las distintas variables del mercado de trabajo y la evolución de los perfiles ocupacionales y los requerimientos profesionales.
- f) Intermediación laboral para fomentar, coordinar y ejecutar programas que garanticen, de manera efectiva, la relación entre oferta y demanda de empleo, propiciando su mejora y adecuación a las exigencias del mercado laboral.
- g) Elaborar los criterios para la evaluación y seguimiento de las actividades aprobadas en materia de formación y empleo y valorar los resultados alcanzados.
- h) Planificar, ejecutar y coordinar las actividades de información, orientación, asistencia y apoyo a las personas desempleadas y ocupadas de manera integral, que faciliten la inserción laboral de unos y la mejora ocupacional de otros.
- i) Impulsar, desarrollar y ejecutar programas de creación de empleo estable entre los colectivos de desempleados, y de forma específica los dirigidos a la mujer, grupos de edad, primer empleo, parados de larga duración y a colectivos en riesgo de exclusión social.
- j) Ejercer las funciones, en el territorio de la Comunidad Autónoma de la Región de Murcia, relativas a las actividades de la Red EURES.
- k) Gestionar los programas de escuelas taller y casas de oficios, incluyendo la programación, organización y gestión de las acciones, así como gestionar los talleres de empleo.
- l) Ejercer las funciones relativas a la obligación de los empresarios de registrar, o en su caso comunicar, los contratos laborales, conforme a las previsiones legalmente establecidas.

Cuenta General 2011

m) Ejercer las funciones relativas a la inscripción y registro de demandantes de empleo, así como controlar el cumplimiento de las obligaciones que, como demandantes de empleo, tienen los solicitantes o beneficiarios de las prestaciones de desempleo.

n) Realizar los estudios estadísticos necesarios para el correcto seguimiento e interpretación de la evolución del empleo y la contratación, incluida la realizada por empresas de trabajo temporal.

Respecto a las funciones en materia de formación para el empleo del Servicio Regional de Empleo y Formación, dentro del ámbito territorial y competencial de la Comunidad Autónoma de Murcia, son las siguientes:

- a) Elaborar el Plan Anual de Formación para el Empleo.
- b) Planificar, ejecutar y controlar los programas de formación profesional ocupacional y continua de manera integrada, así como llevar a cabo las actuaciones, en el marco autonómico, de los Programas Nacionales de Formación en vigor.
- c) Gestionar la formación profesional ocupacional de los centros propios, así como planificar, coordinar y controlar las acciones formativas de las entidades colaboradoras.
- d) Cooperar con las entidades locales en la realización de planes formativos.
- e) Establecer cauces de participación con los agentes sociales.
- f) Elaborar los criterios de evaluación de acciones formativas y de valoración de resultados, así como los resultados de inserción laboral de los alumnos o, en su caso, de los resultados del reciclaje de ocupados, respecto a sus puestos de trabajo y desarrollar la evaluación de forma continua y sistemática de las actuaciones en materia de formación que se realizan.
- g) Evaluar y aprobar las propuestas de actividades de formación ocupacional y continua presentadas por los centros colaboradores.

Cuenta General 2011

- h) Elaborar programas de formación presencial, semipresencial y a distancia para los autónomos, pequeñas y medianas empresas, comerciantes, trabajadores, desempleados y la economía social.

- i) Impulsar, en coordinación con otros organismos y entidades, a través del Centro Nacional de Formación Profesional, la elaboración de estudios sectoriales, las propuestas técnicas para determinar las enseñanzas mínimas e itinerarios formativos, así como el desarrollo de los planes anuales de formación y demás funciones previstas en el Real Decreto 631/ 1993, de 3 de mayo, por el que se regula el Plan Nacional de Formación e Inserción Profesional laboral las desviaciones observadas en relación con las condiciones de acreditación o autorización.

- j) Informar y difundir los aspectos relativos al mercado de trabajo, orientando a los agentes económico- sociales sobre las ofertas formativas que ayuden a optimizar la utilización de los recursos humanos.

- k) Conceder becas y ayudas para la realización o participación en cursos o experiencias de aprendizaje en contextos productivos, como prácticas no laborales, controlando su ejecución y el cumplimiento de los requisitos establecidos.

Funciones generales:

- a) Establecer los criterios de reconocimiento y homologación de las entidades colaboradoras, así como la supervisión y control de su funcionamiento.

- b) Elaborar la memoria anual de las actividades.
- c) Suscribir convenios de colaboración para el cumplimiento de sus fines.

- d) La dirección y gestión del Observatorio Ocupacional para conocer la oferta y la demanda ocupacional, las necesidades y seguimiento de profesiones y la búsqueda de nuevos yacimientos de empleo.



Cuenta General 2011

- e) Gestionar en el ámbito de la Comunidad Autónoma las subvenciones y ayudas públicas recibidas para el empleo y la formación de otras administraciones o instituciones, así como sus acciones, a excepción de las destinadas al fomento de la economía social.
- f) Cualquier otra que por norma de carácter legal o reglamentario, en materia de formación o empleo, le sea atribuida.

Cuenta General 2011

ORGANIZACIÓN

El Servicio Regional de Empleo y Formación se estructura en los siguientes órganos:

A) De Dirección y Ejecución:

- El Presidente del Servicio Regional de Empleo y Formación.
- El Consejo de Administración.
- El Director General del Servicio Regional de Empleo y Formación.
- El Secretario General Técnico.

B) De Asesoramiento y Participación:

- El Consejo Asesor Regional de Empleo y Formación.

C) De Administración y Gestión:

Sin perjuicio de los órganos de Gobierno y Administración, señalados anteriormente, el Servicio Regional de Empleo y Formación, al frente de cuyos servicios está el Director, que asume las atribuciones señaladas en el Artículo 5 del Decreto 165/2003, de 26 de septiembre, desempeñando las competencias de dirección, gestión, inspección, control y supervisión de todas sus actividades para el cumplimiento de sus fines y funciones en el ámbito, términos, condiciones y forma previstos en la Ley de creación del mismo, se estructura para el desarrollo de las funciones y el ejercicio de las competencias que le corresponde de acuerdo con la vigente legislación, en las siguientes unidades:

Cuenta General 2011

- .- Secretaría General Técnica.
- .- Subdirección General de Empleo.
- .- Subdirección General de Formación.
- .- Observatorio Ocupacional.

Así mismo, El Servicio Regional de Empleo y Formación, conforme se establece en el artículo 13 de su Ley de creación, se estructura en dos áreas funcionales:

- .- Área de Empleo.
- .- Área de Formación para el Empleo.

SECRETARIA GENERAL TÉCNICA

Es el órgano de apoyo y asistencia inmediata al Director General del Servicio Regional de Empleo y Formación, del que depende y a quien sustituirá en caso de vacante, ausencia o enfermedad.

Le corresponden las funciones previstas en el artículo 14 de la Ley 9/ 2002, de 11 de noviembre, de Creación del Servicio Regional de Empleo y Formación, así como las siguientes:

- a) Examinar e informar los asuntos que hayan de ser sometidos a la consideración del Consejo de Administración y/ o del Consejo Asesor Regional de Empleo y Formación.

Cuenta General 2011

- b) Coordinar las relaciones con las Consejerías, organismos y otras Administraciones Públicas.
- c) Llevar a cabo la implantación, vigilancia permanente y puesta al día de los procedimientos administrativos, documentación administrativa y normalización de documentos y la mejora en la calidad de los servicios.
- d) Organizar y dirigir el registro general y coordinar las actuaciones de los registros auxiliares.
- e) Planificar los programas de inversiones, de aprovisionamiento de bienes y servicios de los centros dependientes del Servicio Regional de Empleo y Formación.
- f) En general, atender y coordinar los servicios generales del Servicio Regional de Empleo y Formación, así como ejercer cuantas otras funciones le delegue o encomiende expresamente el titular de la Dirección del Servicio.

La Secretaría General Técnica se estructura en las siguientes unidades administrativas:

A) Servicio de Régimen Interior.

Le corresponden al Servicio de Régimen Interior, el ejercicio de las funciones de planificación, coordinación, dirección y control de las unidades dependientes del mismo, y en especial las siguientes atribuciones:

.- En materia de recursos humanos, le compete el ejercicio, de conformidad con la legislación vigente, de las funciones de gestión de personal dependiente del Servicio Regional de Empleo y Formación.

.- En materia de asuntos generales, le competen cuantos asuntos de tal carácter sean competencia del Servicio Regional y, en particular, la organización y coordinación del régimen interior de los servicios, del Registro General, del inventario de bienes, seguridad de las personas, mantenimiento y conservación de equipos e instalaciones.

Cuenta General 2011

.- En materia de control de calidad de los servicios, la elaboración de programas relativos a la organización y métodos de trabajo para racionalizar el funcionamiento de los servicios de las distintas unidades del Servicio Regional; la organización y coordinación de la información administrativa y asistencia al ciudadano; bajo la coordinación del órgano competente en materia de organización administrativa, la propuesta de medidas para la optimización de las instalaciones y de los recursos humanos y materiales.

En materia de documentación, le compete la recopilación y publicación de las disposiciones generales del Servicio Regional, la coordinación de las publicaciones de la Administración Regional en materia propia del Servicio Regional, así como la divulgación de informes y estudios de interés para la misma y la coordinación y publicación de la memoria anual del departamento.

Para el cumplimiento de sus funciones el Servicio de Régimen Interior se estructura en las siguientes unidades administrativas:

- Sección de Personal
- Sección de Asuntos Generales

B) Servicio Jurídico.

Corresponden al Servicio Jurídico el ejercicio de las funciones de planificación, coordinación, dirección y control de las unidades dependientes del mismo en relación con las siguientes actuaciones:

.- Elaborar los anteproyectos o proyectos, según corresponda, de disposiciones de carácter general, sin perjuicio de las facultades que correspondan a otras unidades administrativas.

.- Tramitar y proponer la resolución de las reclamaciones y recursos administrativos y su posterior seguimiento una vez agotada la vía administrativa, en los casos en que no estén asignados expresamente a otras unidades administrativas.

Cuenta General 2011

- .- Preparar las compilaciones legales, doctrinales y jurisprudenciales.
- .- Supervisar y, en su caso, informar las disposiciones antes de su remisión al Boletín Oficial de la Región de Murcia para su publicación, así como de todas las actuaciones relativas a cuantos asuntos hayan de remitirse al Consejo de Gobierno o a la Dirección de los Servicios Jurídicos.
- .- Informar y tramitar los convenios que suscriba el Director General del Servicio con otras Administraciones o Entidades Públicas o Privadas, sin perjuicio de las facultades que correspondan a los centros directivos en su ámbito competencial.
- .- Tramitar los procedimientos de responsabilidad patrimonial.
- .- Coordinar la actuación de las unidades administrativas de asesoramiento jurídico dependientes del Servicio Regional.

C) Servicio Económico y de Contratación.

Corresponden al Servicio Económico y de Contratación el ejercicio de las funciones de planificación, coordinación, dirección y control de las unidades dependientes del mismo en relación con las siguientes actuaciones:

- .- Apoyar en la elaboración del Anteproyecto de Presupuestos del Servicio Regional de Empleo y Formación.
- .- Llevar a cabo el seguimiento e informe de la ejecución del Presupuesto del Servicio Regional de Empleo y Formación.
- .- Tramitar los expedientes de gastos e ingresos.
- .- Tramitar los expedientes de modificaciones de crédito.
- .- Preparar y aplicar el procedimiento de control de cumplimiento de los Programas de Gastos.

Cuenta General 2011

- .- Llevar a cabo la contabilidad general, analítica y presupuestaria.
- .- Preparar las Cuentas Anuales.
- .- Llevar a cabo la coordinación y control de los Planes de inversión del Servicio para el cumplimiento de sus funciones.
- .- Gestionar las tasas, precios públicos e ingresos del Servicio.
- .- Llevar a cabo el seguimiento de la gestión de inversiones.
- .- Llevar a cabo el control y seguimiento de las partidas con financiación afectada del Servicio.
- .- Tramitar los expedientes de contratos de obras, gestión de servicios públicos, suministro, consultoría y asistencia y de servicios, así como cualquier incidencia surgida en relación con los mismos y cualesquiera otros contratos competencia del Servicio no atribuidos específicamente a otros centros directivos.
- .- Tramitar los expedientes de pagos a justificar y anticipos de caja fija del Servicio.
- .- Llevar a cabo la gestión de la Tesorería del Servicio y la elaboración de las previsiones de flujos de fondos en fecha valor.
- .- Cualesquiera otras que le sean encomendadas en el ámbito de sus competencias.

Para el cumplimiento de sus funciones el Servicio Económico y de Contratación se estructura en las siguientes unidades administrativas:

- Sección de Gestión Económica y Presupuestaria

Cuenta General 2011

- Sección de Tesorería
- Sección de Contratación

D) Servicio de Coordinación y Gestión del Fondo Social Europeo.

Corresponden a este Servicio en concreto las siguientes atribuciones:

- .- Coordinar y canalizar la gestión, la información y la programación de las actuaciones cofinanciadas por el Fondo Social Europeo, tanto a través del Programa Operativo Regional, como a través del Ministerio de Trabajo y Asuntos Sociales.
- .- Velar por que la programación final de los distintos niveles de planificación se encuadre en los ejes- medidas y acciones del Programa Operativo Regional, así como en el Plan Regional de Empleo, en consonancia con el Plan Nacional de Acción para el Empleo y con los Planes Anuales de Formación.
- .- Controlar la elegibilidad de los gastos subvencionados.
- .- Llevar a cabo la preparación y asistencia en la elaboración de la Memoria Anual de Actividades así como en los planes generales y en los programas de actividades del Servicio Regional de Empleo y Formación.
- .- Gestionar y coordinar al Servicio Regional de Empleo y Formación en el marco de las Iniciativas Comunitarias del Fondo Social Europeo.
- .- Coordinar el sistema de pagos, en dicho ámbito, realizando los documentos periódicos de las certificaciones y liquidaciones de gastos, informe financiero y memoria de actuaciones.
- .- Realizar el seguimiento y control periódico del cumplimiento de objetivos e indicadores.

Cuenta General 2011

E) Unidad Técnica de Informática.

Corresponde a la Unidad Técnica de Informática el ejercicio de las funciones de planificación, coordinación, dirección y control de las unidades dependientes del mismo, y en especial las siguientes atribuciones:

- .- Coordinar el sistema informático y la organización interna del Servicio en materia informática.
- .- Elaborar el Plan Informático del Servicio Regional, así como sus revisiones en coordinación con otros centros directivos competentes en razón de la materia.
- .- Llevar a cabo la planificación, coordinación y supervisión del mantenimiento de sistemas y servicios informáticos del Servicio Regional, así como el control de los recursos para la racionalización y optimización de su uso y atención a usuarios.
- .- Proponer e implantar las normalizaciones de tipo informático, así como realizar programas informáticos y diseñar, desarrollar, implantar y explotar aplicaciones informáticas, sistemas de comunicaciones y redes.
- .- Coordinar y asistir técnicamente en la actividad informática del Servicio Regional, así como la representación técnica del Departamento ante los órganos de coordinación informática correspondientes.
- .- Elaborar análisis informáticos, así como estudios e informes en materia de su competencia y formular propuesta de planes de formación en el área informática para el personal del Servicio, en colaboración con la unidad administrativa responsable de la gestión de recursos humanos.
- .- Elaborar y supervisar, en su caso, los pliegos de prescripciones técnicas para la adquisición de bienes y servicios en materia informática, así como supervisar el mantenimiento de los equipos.

Cuenta General 2011

SUBDIRECCION GENERAL DE EMPLEO

Le corresponde a la Subdirección General de Empleo la dirección y coordinación de las unidades inferiores dependientes, sin perjuicio de las facultades atribuidas a la Secretaría General Técnica.

Asimismo, bajo la superior dirección del Director General del organismo, le corresponde impulsar, desarrollar y ejecutar las competencias atribuidas al Servicio Regional de Empleo y Formación en materia de empleo mediante la intermediación y la orientación laboral, el fomento de políticas activas de empleo, así como la propuesta de resolución de expedientes relacionados con dicha materia.

Para el cumplimiento de sus funciones, la Subdirección General de Empleo se estructura en las siguientes unidades administrativas:

a) Servicio de Orientación, Intermediación y Contratos.

b) Servicio de Fomento de Empleo.

Para el cumplimiento de sus fines, la Subdirección General de Empleo contará con el número de Técnicos de Empleo y Formación que se determinen en la Relación de Puestos de Trabajo, desarrollando funciones de estudio y/o asesoramiento, seguimiento de actividades, gestión y/o control en las áreas de empleo competencia del organismo, sin perjuicio de las competencias específicas atribuidas a otras unidades administrativas del mismo.

Bajo la dependencia de la Subdirección General de Empleo se integra la Red de Oficinas de Empleo de la Comunidad Autónoma de la Región de Murcia, a las que coordinará a través del Servicio de Orientación, Intermediación y Contratos, y a las que compete, entre otras, las siguientes funciones:

a) Atención a los usuarios de las Oficinas de Empleo, y en especial, a los demandantes y ofertantes de empleo.

b) Realizar el seguimiento y control de las obligaciones de los demandantes de empleo, así como colaborar en el seguimiento de los beneficiarios de prestaciones por desempleo.

Cuenta General 2011

- c) Realizar acciones de información y orientación profesional a favor de los desempleados, de mejora de empleo, así como acciones de acompañamiento u otros procedimientos que faciliten la mejora de la posición en el mercado de trabajo del demandante de empleo y la búsqueda activa de empleo por cuenta ajena y dinamización de iniciativas para el autoempleo.
- d) Gestionar las ofertas de acciones y servicios puestos a disposición de los demandantes de empleo desde el Servicio Regional de Empleo.
- e) Realizar la captación y gestión de las ofertas de empleo, así como la selección de demandantes adecuados a dichas ofertas.
- f) Realizar las actividades relativas a la inscripción de demandantes de empleo.
- g) Realizar la calificación y clasificación de los demandantes de empleo.
- h) Gestionar la intermediación laboral.
- i) Gestionar las actividades relativas al registro o comunicación de contratos.
- j) Realizar el registro o comunicación de los contratos de trabajo.
- k) Colaborar, en los términos que se determinen, en la gestión de las prestaciones por desempleo que gestiona el Servicio Público de Empleo Estatal, en el ámbito de la Comunidad Autónoma de la Región de Murcia.

A) Servicio de Orientación, Intermediación y Contratos

Corresponden al Servicio de Orientación, Intermediación y Contratos las funciones de planificación, coordinación, dirección y control de las unidades dependientes del mismo, y en especial, las siguientes atribuciones:

- a) Realizar la coordinación y control en materia de intermediación en el mercado de trabajo.

Cuenta General 2011

- b) Realizar la coordinación y control sobre acciones de información y orientación profesional a favor de los desempleados, así como de mejora de empleo.
- c) Coordinar las ofertas de acciones y servicios realizadas desde las Oficinas de Empleo.
- d) Coordinar, a través de las directrices emanadas de las unidades u órganos superiores, así como comunicar las instrucciones y órdenes de servicio a las Oficinas de Empleo, a las que prestará el correspondiente apoyo y asistencia para el correcto funcionamiento de los servicios, proponiendo las medidas y acciones que estime procedentes para la continua mejora y calidad de los mismos.
- e) Gestionar el Registro de agencias de colocación sin fines lucrativos y de Entidades Colaboradoras en materia de empleo, así como las actuaciones relativas a su autorización.
- f) Coordinar y mantener la Red de Información y Orientación para el empleo y el autoempleo.
- g) Colaborar en la elaboración de estudios y estadísticas para el seguimiento de las ofertas de empleo y de las ocupaciones.
- h) En general, prestar todo tipo de asistencia técnica y apoyo material a la Red de Oficinas de Empleo para el correcto desenvolvimiento de sus actividades, así como cuantas actuaciones se le encomienden orientadas al pleno empleo estable y de calidad.

Para el cumplimiento de sus funciones, el Servicio de Orientación, Intermediación y Contratos se estructura en las siguientes unidades administrativas:

- a) Sección de Orientación, Calificación y Clasificación de Demandantes
- b) Sección de Intermediación y Contratos
- c) Unidad Técnica de Coordinación de Oficinas de Empleo, con rango de Sección,

Cuenta General 2011

B) Servicio de Fomento de Empleo

Corresponden al Servicio de Fomento de Empleo las funciones de planificación, coordinación, dirección y control de las unidades dependientes del mismo, y en especial, las siguientes atribuciones:

- a) Gestionar y coordinar los programas de fomento de empleo y de escuelas taller, casas de oficios y talleres de empleo.
- b) La gestión del Registro de Centros Especiales de Empleo.
- c) Comprobar la adecuada justificación de las subvenciones concedidas, previo al pago de las mismas, así como la instrucción, en su caso, de los procedimientos de reintegro que se deriven de aquélla.
- d) La elaboración de propuestas de iniciativas y de programas en materia de empleo.
- e) La colaboración en la elaboración de estudios y estadísticas en materia de fomento de empleo.
- f) Realizar cuantas actuaciones se le encomienden en materia de fomento de empleo, así como la dirección y control de las secciones dependientes del mismo.

Para el cumplimiento de sus funciones, el Servicio de Fomento de Empleo se estructura en las siguientes unidades administrativas:

- a) Sección de Fomento del Desarrollo Local,
- b) Sección de Fomento Empresarial
- c) Sección de Atención a Colectivos Desfavorecidos,
- d) Sección de Escuelas Taller, Casas de Oficios y Talleres de Empleo,

Cuenta General 2011

SUBDIRECCION GENERAL DE FORMACION

Corresponde a la Subdirección General de Formación la dirección y coordinación de las unidades inferiores dependientes, sin perjuicio de las facultades atribuidas a la Secretaría General Técnica.

Asimismo, bajo la superior dirección del Director General, le corresponde impulsar, desarrollar y ejecutar las competencias atribuidas al Servicio Regional de Empleo y Formación en materia de formación ocupacional y continua, así como la propuesta de resolución de expedientes relacionados con dicha materia.

Para el cumplimiento de sus funciones la Subdirección General de Formación se estructura en las siguientes unidades administrativas:

- a) Servicio de Homologación y Autorización de Acciones y Proyectos, Programación y Justificación Económica.
- b) Servicio de Ejecución, Seguimiento y Evaluación de Acciones y Proyectos.

Asimismo, de la Subdirección General de Formación, dependerá el Centro Nacional de Formación Profesional Ocupacional.

Para el cumplimiento de sus fines, la Subdirección General de Formación contará con el número de Técnicos de Empleo y Formación que se determinen en la Relación de Puestos de Trabajo, desarrollando funciones de estudio y/o asesoramiento, seguimiento de actividades, gestión y/o control en las áreas de formación competencia del Servicio, sin perjuicio de las competencias específicas atribuidas a otras unidades administrativas del mismo.

Cuenta General 2011

A) Servicio de Homologación y Autorización de Acciones y Proyectos, Programación y Justificación Económica.

Corresponden al Servicio de Homologación y Autorización de Acciones y Proyectos, Programación y Justificación Económica, en materia de formación profesional ocupacional y continua, las funciones de planificación, coordinación, dirección y control de las unidades dependientes del mismo, y en especial, las siguientes atribuciones:

- a) Realizar la homologación de especialidades formativas y de autorización de acciones y proyectos formativos.
- b) Realizar las actividades necesarias para su inclusión en la programación anual.
- c) Colaborar en la elaboración de estudios y estadísticas de formación y en la planificación de la formación ocupacional y continua.
- d) Gestión del Registro de Entidades Colaboradoras.
- e) Gestión del Registro de Certificados de Profesionalidad, así como las actuaciones relativas a su acreditación y expedición.
- f) Gestión del catálogo de acciones formativas y especialidades FIP.
- g) Gestión del Fichero de Expertos.
- h) Elaboración de convenios.
- i) Programación de prácticas no laborales y autorización de empresas para su realización.
- j) Verificar la justificación económica de los gastos y pagos ocasionados, así como la materialización de los correspondientes informes y documentos necesarios para el pago de las subvenciones.

Cuenta General 2011

k) Realizar cuantas actuaciones se le encomienden en materia de formación ocupacional y continua.

Para el cumplimiento de sus funciones, el Servicio de Homologación y Autorización de Acciones y Proyectos, Programación y Justificación Económica se estructura en las siguientes unidades administrativas:

- a) Sección de Homologación y Autorización de Acciones y Proyectos y Programación
- b) Sección de Justificación Económica,

B) Servicio de Ejecución, Seguimiento y Evaluación de Acciones y Proyectos

Corresponden al Servicio de Ejecución, Seguimiento, y Evaluación de Acciones y Proyectos, en materia de formación profesional ocupacional y continua, las funciones de planificación, coordinación, dirección y control de las unidades dependientes del mismo, y en especial, las siguientes atribuciones:

- a) Gestionar los programas de formación profesional ocupacional y continua, así como los convenios de colaboración que se formalicen en dicha materia.
- b) Realizar el seguimiento y control de las acciones y proyectos formativos durante el desarrollo de las mismas.
- c) Realizar la evaluación posterior de las actividades de formación ocupacional y continua.
- d) La elaboración de informes y estadísticas sobre la ejecución de las acciones y proyectos formativos, así como la dirección y control de las unidades dependientes del Servicio.

Para el cumplimiento de sus funciones, el Servicio de Ejecución, Seguimiento y Evaluación de Acciones y Proyectos, se estructura en las siguientes unidades administrativas:

- a) Sección de Ejecución y Seguimiento de Acciones de Formación Ocupacional
- b) Sección de Ejecución y Seguimiento de Acciones de Formación Continua.

Cuenta General 2011

CENTRO NACIONAL DE FORMACION PROFESIONAL OCUPACIONAL DE CARTAGENA

El Centro Nacional de Formación Profesional Ocupacional, bajo la dependencia jerárquica de la Subdirección General de Formación, es el conjunto organizado que, dotado de medios materiales y humanos, desarrolla programas de formación ocupacional, vinculado estrechamente con las medidas de fomento de empleo.

El Centro Nacional de Formación Profesional Ocupacional realizará, entre otras, las siguientes funciones:

- a) Elaborar y actualizar los estudios sectoriales.
- b) Llevar a cabo la elaboración, seguimiento y evaluación de los medios didácticos.
- c) Llevar a cabo el desarrollo de los estudios y propuestas técnicas necesarias para determinar las enseñanzas mínimas e itinerarios formativos, integrados por módulos, que conduzcan en cada especialidad al correspondiente certificado de profesionalidad, tanto para la formación presencial como a distancia.
- d) Desarrollar los planes anuales de formación y perfeccionamiento de los profesores y expertos docentes.
- e) Llevar a cabo la calificación de demandantes.
- f) Impartir cursos de formación.
- f) Cualesquiera otras que, por los órganos de dirección y gobierno, le sean asignadas.



Cuenta General 2011

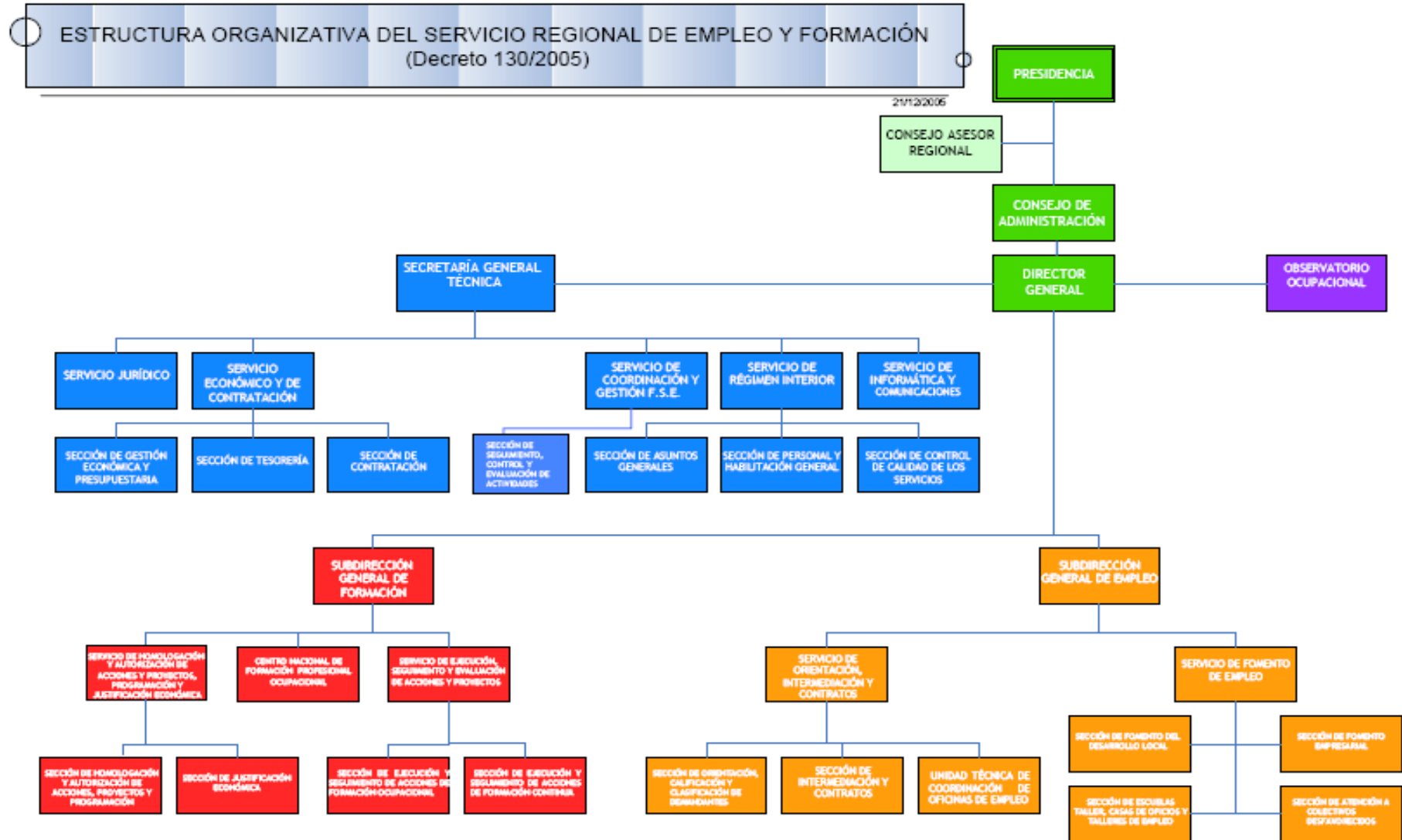

Cuenta General 2011

RELACIÓN DE PUESTOS DE TRABAJO DEL SERVICIO REGIONAL DE EMPLEO Y FORMACIÓN POR UNIDADES Y SERVICIOS A 31/12/2011

➤ *Dependen del **Director General**, los siguientes puestos: **6***

- 1 Director General
- 1 Secretario General Técnico
- 1 Subdirector General de Empleo
- 1 Subdirector General de Formación
- 1 Secretaria Director General
- 1 Auxiliar Administrativo

➤ *Dependen del **Secretario General Técnico**, los siguientes puestos: **10***

- 1 Jefe de Servicio Jurídico
- 1 Jefe de Servicio de Económico y de Contratación
- 1 Jefe de Servicio Régimen Interior
- 1 Jefe de Servicio Informática y Comunicaciones
- 1 Jefe de Servicio de Coordinación y Gestión F. S. E.
- 2 Documentalistas

Observatorio Ocupacional: 3

- 1 Técnico Superior. Cuerpo de Sociología
- 1 Técnico de Gestión. Cuerpo de Sociología.
- 1 Técnico. Cuerpo Estadística.

Cuenta General 2011

- *Dependen del **Servicio Jurídico**, los siguientes puestos: **5***
 - 1 Asesor Jurídico
 - 2 Asesores de Apoyo Jurídico
 - 1 Técnico Superior
 - 1 Auxiliares Administrativos

- *Dependen del **Servicio Económico y de Contratación**, los siguientes puestos: **11***
 - 3 Jefes de Sección
 - 2 Jefes de Negociado
 - 1 Auxiliar Coordinador
 - 5 Auxiliares Administrativos

- *Dependen del **Servicio de Régimen Interior**, los siguientes puestos: **25***
 - 2 Jefes de Sección
 - 2 Jefe de Negociado
 - 1 Administrativo de apoyo
 - 2 Auxiliar de Apoyo Información
 - 11 Auxiliares Administrativos
 - 1 Jefe de Mantenimiento
 - 1 Subalterno repartidor
 - 5 Ordenanzas

Cuenta General 2011

➤ *Dependen del **Servicio de Informática y Comunicaciones**, los siguientes puestos: **7***

- 1 Técnico Gestión de Informática
- 1 Técnico Apoyo Informática
- 2 Analista de Aplicaciones
- 3 Especialistas de Apoyo Informática

➤ *Dependen del **Servicio de Coordinación y Gestión FSE**, los siguientes puestos: **8***

- 1 Jefe de Sección
- 1 Técnico Gestión Empleo y Formación
- 2 Técnicos Superiores
- 1 Técnico
- 1 Administrativo
- 1 Auxiliar Coordinador
- 1 Auxiliar Administrativo

TOTAL SECRETARÍA GENERAL: 72
--

*Dependen del **Subdirector General de Formación**, los siguientes puestos: **8***

- 1 Jefe de Servicio de Homologación, Autorización de Acciones y Proyectos, Programación y Justificación Económica.
- 1 Jefe de Servicio de Ejecución, Seguimiento y Evaluación de Acciones y Proyectos
- 3 Técnicos Gestión Empleo y Formación
- 2 Administrativos
- 1 Auxiliar Administrativo.

Cuenta General 2011

➤ Dependien del **Servicio de Ejecución, Seguimiento y Evaluación de Acciones y Proyectos**, los siguientes puestos: **20**

- 2 Jefes de Sección
- 3 Técnicos Gestión Empleo y Formación
- 1 Jefe de Negociado
- 14 Auxiliares Administrativos

➤ Dependien del **Servicio de Homologación, Autorización de Acciones y Proyectos, Programación y Justificación Económica**, los siguientes puestos: **25**

- 2 Jefes de Sección
- 7 Técnicos Gestión de Empleo y Formación
- 1 Jefe de Negociado
- 4 Administrativo
- 11 Auxiliares Administrativos

☐ Centro de Formación Ocupacional Cartagena: 12

- 1 Director del Centro
- 1 Administrador
- 1 Coordinador Técnico
- 1 Jefe de Estudios
- 2 Técnicos Superiores
- 1 Técnico Gestión de Empleo y Formación
- 4 Auxiliares Administrativos
- 1 Ordenanza

Cuenta General 2011

TOTAL SUBDIRECCIÓN GENERAL DE FORMACIÓN: 65

➤ *Dependen del **Subdirector General de Empleo**, los siguientes puestos: 57*

- 1 Jefe de Servicio de Orientación, Intermediación y Contratos.
- 1 Jefe de Servicio de Fomento de Empleo
- 5 Jefes de Sección
- 24 Técnicos grupos A, B y C
- 1 Jefe de Negociado
- 4 Administrativos
- 2 Auxiliares Coordinadores.
- 1 Auxiliar Especialista
- 18 Auxiliar Administrativo

▣ **Oficinas de Empleo: 329**

- 24 Directores Oficinas de Empleo
- 192 Técnicos (incluidos Orientadores Laborales) Grupos A1 y A2.
- 18 Administrativos
- 94 Auxiliares Administrativos
- 1 Ordenanzas

TOTAL SUBDIRECCIÓN GENERAL DE EMPLEO: 386



Cuenta General 2011

PERSONAL A FECHA 31 DE DICIEMBRE DE 2011

	Nº DE PERCEPTORES
PERSONAL POLITICO	1
PERSONAL EVENTUAL	-
PERSONAL FUNCIONARIO	496
PERSONAL LABORAL	26
Totales	523

	FUNCIONARIOS	LABORALES	Totales
GRUPO A1 (A)	42	4	46
GRUPO A2 (B)	243	0	243
GRUPO C1 (C)	45	7	52
GRUPO C2 (D)	159	15	174
AGRUP. PROFESIONALES (E)	8	0	8
Totales	497	26	523



Cuenta General 2011

RETRIBUCIONES ABONADAS POR TIPO DE PERSONAL. De 01/01/11 a 31/12/11

	N ° DE PERCEPTORES	IMPORTE
PERSONAL POLITICO	1	58.920,92 €
PERSONAL EVENTUAL	0	0,00 €
PERSONAL FUNCIONARIO	496	12.021.669,32 €
PERSONAL LABORAL	26	591.804,72 €
Totales	523	12.672.394,96 €



Cuenta General 2011

	FUNCIONARIOS		LABORALES	
	Nº DE PERCEP.	IMPORTES	Nº DE PERCEP.	IMPORTES
GRUPO A1 (A)	42	1.651.204,35 €	4	164.493,04 €
GRUPO A2 (B)	243	6.229.742,93 €		
GRUPO C1 (C)	45	1.105.905,91 €	7	145.153,53 €
GRUPO C2 (D)	159	2.987.427,50 €	15	282.158,15 €
AGRUP. PROFESIONALES (E)	8	106.309,55 €		
Totales	497	12.080.590,24 €	26	591.804,72 €



Cuenta General 2011

LQP-M514

Sociedad: SPEF - SP. Empleo y Formación.

D.2) Estado Operativo

Mes: 1 a 12

Gastos presupuestarios	IMPORTE
3 SEGURIDAD, PROTECCIÓN Y PROMOCIÓN SOCIAL	70.738.226,14
* TOTAL	70.738.226,14

3 TASAS, PRECIOS PÚBLICOS Y OTROS INGRESOS	6.618.835,42
4 TRANSFERENCIAS CORRIENTES	112.068.190,38
5 INGRESOS PATRIMONIALES	101.925,54
6 ENAJENACIÓN DE INVERSIONES REALES	577,46-
7 TRANSFERENCIAS DE CAPITAL	4.842.888,00
* TOTAL	123.631.261,88



Cuenta General 2011

CUADRO DE FINANCIACION: SERVICIO REGIONAL DE EMPLEO Y FORMACION

EJERCICIO 2011

FONDOS APLICADOS		2.011	2.010	FONDOS OBTENIDOS		2.011	2.010
1. Recursos aplicados en operaciones de gestión		77.923.759,54	123.066.291,58	1. Recursos procedentes de operaciones de gestión		123.622.275,00	111.179.334,92
a) Reducción de existencias de productos terminados y en curso de fabricación				a) Ventas			
b) Aprovisionamientos				b) Aumento de existencias de productos terminados y en curso de fabricación			
c) Servicios exteriores	4.101.601,50	4.956.854,86		c) Impuestos directos y cotizaciones sociales			
d) Tributos	42.983,28	43.599,46		d) Impuestos indirectos			
e) Gastos de personal	16.177.168,93	15.917.472,62		e) Tasas, precios públicos y contribuciones especiales	1.265,53	8.849,14	
f) Prestaciones sociales				f) Transferencias y subvenciones	116.911.078,38	104.566.694,04	
g) Transferencias y subvenciones	57.602.005,83	102.148.364,64		g) Ingresos financieros	161.052,68	85.048,60	
h) Gastos financieros				h) Otros ingresos de gestión corriente e ingresos excepcionales	6.548.878,41	6.518.743,14	
i) Otras pérdidas de gestión corriente y gastos excepcionales				i) Provisiones aplicadas de activos circulantes			
j) Dotación provisiones de activos circulantes							
2. Pagos pendientes de aplicación		19.028.850,59		2. Cobros pendientes de aplicación			21.043.887,66
3. Gastos de formalización de deudas				3. Incrementos directos de patrimonio		13.327.139,50	5.590.703,61
4. Adquisiciones y otras altas de inmovilizado		14.017.128,38	7.201.429,55	a) En adscripción	13.327.136,65	5.590.703,61	
a) Destinados al uso general				b) En cesión			
b) I. inmateriales	77.587,83	602.266,15		c) Otras aportaciones de entes matrices	2,85		
c) I. materiales	13.939.540,55	6.599.163,40		4. Deudas a largo plazo			
d) I. gestionadas				a) Empréstitos y pasivos análogos			
e) I. financieras				b) Préstamos recibidos			
5. Disminuciones directas de patrimonio				c) Otros conceptos			
a) En adscripción				5. Enajenaciones y otras bajas de inmovilizado		13.087,15	
b) En cesión				a) Destinados al uso general			
c) Entregado al uso general				b) I. inmateriales			
6. Cancelación o traspaso a corto plazo de deudas a largo plazo				c) I. materiales	13.087,15		
a) Empréstitos y otros pasivos				d) I. financieras			
b) Por préstamos recibidos				Cancelación anticipada o traspaso a corto plazo de inmovilizados financieros			
c) Otros conceptos				6. financieros			
7. Provisiones por riesgos y gastos							
TOTAL APLICACIONES		110.969.738,51	130.267.721,13	TOTAL ORÍGENES		136.962.501,65	137.813.926,19
EXCESO DE ORÍGENES S/APLICACIONES				EXCESO DE APLICACIONES S/ORÍGENES			
(AUMENTO DE CAPITAL CIRCULANTE)		25.992.763,14	7.546.205,06	(DISMINUCIÓN DE CAPITAL CIRCULANTE)			



Cuenta General 2011

SERVICIO REGIONAL DE EMPLEO Y FORMACION

VARIACIÓN DE CAPITAL CIRCULANTE (Resumen)	EJERCICIO 2011		EJERCICIO 2010	
	AUMENTOS	DISMINUCIONES	AUMENTOS	DISMINUCIONES
1. Existencias				
2. Deudores	13.197.474,86		17.473.147,79	
a) Presupuestarios	13.197.474,86		17.473.147,79	
b) No presupuestarios				
c) Por administración de recursos de otros entes				
3. Acreedores	76.995,92	717.806,72	4.301.261,06	9.459.835,55
a) Presupuestarios	76.995,92			9.459.835,55
b) No presupuestarios		717.806,72	4.301.261,06	
c) Por administración de recursos de otros entes				
4. Inversiones financieras temporales				
5. Empréstitos y otras deudas a corto plazo				
a) Empréstitos y otras emisiones				
b) Préstamos recibidos y otros conceptos				
6. Otras cuentas no bancarias	13.164.585,56			
7. Tesorería	271.513,52			4.768.368,24
a) Caja				
b) Banco de España				
c) Otros bancos e instituciones de crédito	271.513,52			4.768.368,24
8. Ajustes por periodificación				
TOTAL	26.710.569,86	717.806,72	21.774.408,85	14.228.203,79
VARIACIÓN DEL CAPITAL CIRCULANTE	25.992.763,14		7.546.205,06	



Cuenta General 2011

REMANENTE DE TESORERIA EJERCICIO 2011 SERVICIO REGIONAL DE EMPLEO Y FORMACION		
CONCEPTOS	IMPORTES	
1. (+) Derechos pendientes de cobro		90.680.567,90
- (+) del Presupuesto corriente.	39.415.161,08	
- (+) de Presupuestos cerrados	45.169.524,36	
- (+) de operaciones no presupuestarias	13.164.585,56	
- (+) de operaciones comerciales		
- (-) de dudoso cobro	-4.116.245,15	
- (-) cobros realizados pendientes de aplicación definitiva	-2.952.457,95	
2. (-) Obligaciones pendientes de pago		13.155.682,42
- (+) del Presupuesto corriente	10.526.756,22	
- (+) de Presupuestos cerrados	62.697,60	
- (+) de operaciones no presupuestarias	2.566.228,60	
- (+) de operaciones comerciales		
- (-) pagos realizados pendientes de aplicación definitiva		
3. (+) Fondos líquidos	8.786.838,12	8.786.838,12
I. Remanente de Tesorería afectado		63.780.985,93
II. Remanente de Tesorería no afectado		22.530.737,67
III. Remanente de Tesorería total (1 - 2 + 3) = (I + II)		86.311.723,60



Cuenta General 2011

ZOA-V011

Sociedad: SPEF - SP. Empleo y Formación.

D.3) INFORMACION DE CARÁCTER FINANCIERO

D.3.2.) Estado de Tesorería

Mes . 1 a 12

ESTADO DE TESORERÍA	IMPORTES
1. COBRO	259.837.867,15
(+) DEL PRESUPUESTO CORRIENTE	84.350.781,11
(+) DE OPERACIONES NO PRESUPUESTARIAS	149.281.869,62
(+) DE PRESUPUESTOS CERRADOS	26.205.216,42
(+) DE OPERACIONES COMERCIALES	
2. PAGO	259.566.353,63
(+) DEL PRESUPUESTO CORRIENTE	68.084.887,69
(+) DE OPERACIONES NO PRESUPUESTARIAS	180.745.029,25
(+) DE PRESUPUESTOS CERRADOS	10.601.756,38
(+) DE OPERACIONES COMERCIALES	
(+) PAGOS POR DEVOLUCIONES DE INGRESOS	134.680,31
I.FLUJO NETO TESORERIA PERIODO/S (1 - 2)	271.513,52
3. SALDO INICIAL DE TESORERIA PERIODO/S	8.515.324,60
III.SALDO FINAL TESOR. PERIODO/S (I + 3)	8.786.838,12



Cuenta General 2011

LQP-M517

Sociedad: SPEF - SP. Empleo y Formación.

D.4) EJECUCION DE LOS GASTOS PUBLICOS

D.4.1.) Modificaciones de Crédito

Mes: 1 a 12

Sección	Créd. Extraord.	Supl.Crédito	Ampl.Crédito	Tran.Positivas	Tran.Negativas	Inc.Rtes.Créd	Créd.Gen.Ingresos	Bajas Anul.Rectif	Otras_Modific	Total_Modific
57 SERVICIO REGIONAL DE EMPLEO Y FORMACIÓN				4.567.783,00	4.567.783,00-	24.959.974,43	11.155.521,30			36.115.495,73
* Total				4.567.783,00	4.567.783,00-	24.959.974,43	11.155.521,30			36.115.495,73



Cuenta General 2011

LQP-M518

Sociedad: SPEF - SP. Empleo y Formación.

D.4) EJECUCION DE LOS GASTOS PUBLICOS

D.4.1.) Modificaciones de Crédito

Clasificación Orgánica: 57 SERVICIO PUBLICO REGIONAL EMPLEO Y FORMACION

Mes: 1 a 12

Capítulo	Créd. Extraord.	Supl.Crédito	Ampl.Crédito	Tran.Positivas	Tran.Negativas	Inc.Rtes.Créd	Créd.Gen.Ingresos	Bajas Anul.Rectif	Otras_Modific	Total_Modific
1 GASTOS DE PERSONAL				320.133,00	320.133,00-		1.946.116,30			1.946.116,30
2 GASTOS CORRIENTES EN BIENES Y SERVICIOS				709.650,00	709.650,00-	1.088.851,24	286.371,00			1.375.222,24
4 TRANSFERENCIAS CORRIENTES				3.493.000,00	3.493.000,00-	22.216.897,46	8.246.324,00			30.463.221,46
6 INVERSIONES REALES				45.000,00	45.000,00-	1.654.225,73	676.710,00			2.330.935,73
* Total				4.567.783,00	4.567.783,00-	24.959.974,43	11.155.521,30			36.115.495,73



Cuenta General 2011

LQP-M519

Sociedad: SPEF - SP. Empleo y Formación.

D.4) EJECUCION DE LOS GASTOS PUBLICOS

D.4.1.) **Modificaciones de Crédito - Financiación**

Mes: 1 a 12

Clasif. Económica	Créd.Extraord.	Créd.Suplemen.	Créd.Ampliaci.	Inc.Remanentes	Cr.Gen.Ingresos	Créd.Rectific.	Otras_Modific.	Total_Modific.
38101 SEGURIDAD SOCIAL (I.T.)					309.866,30			309.866,30
40402 INEM.ESCUELAS TALLER,CASAS OFICIO Y TALLE					1.545.814,00			1.545.814,00
40404 MODERNIZACIÓN DE LOS SERVICIOS PÚBLICOS D					696.710,00			696.710,00
40405 PROMOCIÓN DEL EMPLEO AUTÓNOMO					1.525.000,00			1.525.000,00
40406 INTEGRACIÓN LABORAL DE MINUSVÁLIDOS					200.000,00			200.000,00
40408 AGENCIAS DE DESARROLLO LOCAL					250.000,00			250.000,00
40409 PLANES DE CONTRATACIÓN TRABAJADORES DESEM					1.763.193,00			1.763.193,00
40410 CC.LL.INFORMAC.ORIENTAC.BÚSQUEDA EMPLEO Y					150.000,00			150.000,00
40415 INFORMACIÓN,ORIENTAC.BÚSQUEDA EMPLEO Y AU					100.000,00			100.000,00
40421 FORMACION PARA EL EMPLEO					2.959.894,00			2.959.894,00
40422 PLAN EXTRAORD. ORIENTAC. FORM.PROF. E INS					1.636.250,00			1.636.250,00
40428 SUBV ESPECIALES A TRABAJADORES AFECTADOS					2.424,00			2.424,00
40606 PROGRAMA LEONARDO DA VINCI					16.370,00			16.370,00
87000 REMANENTE DE TESORERÍA AFECTADO				24.959.974,43				24.959.974,43
* Total				24.959.974,43	11.155.521,30			36.115.495,73

Cuenta General 2011

LQP-M213

Sociedad: SPEF - SP. Empleo y Formación.

D.4) EJECUCION DE LOS GASTOS PUBLICOS

D.4.2.) Remanentes de Crédito

Clasificación Económica	Remanente Compromt.	Remanent.No Comprom.
10000 RETRIBUCIONES BÁSICAS		0,20
10001 OTRAS REMUNERACIONES		0,10
12000 SUELDO		37.218,84
12001 TRIENIOS		1.308,11
12002 COMPLEMENTO DE DESTINO		26.592,61
12003 COMPLEMENTO ESPECÍFICO DEL PUESTO DE TRABAJO		139.335,10
12005 OTRAS REMUNERACIONES		9.832,69
16000 SEGURIDAD SOCIAL		2.782,70
20200 ARRENDAMIENTOS DE EDIFICIOS		78,00
21200 EDIFICIOS		279,42-
21300 MAQUINARIA		7.550,00
21301 INSTALACIONES		100,00
21302 UTILLAJE		3,00
21400 ELEMENTOS DE TRANSPORTE		58,00
21500 MOBILIARIO Y ENSERES	1.254,93	1.236,99-
21600 EQUIPOS PARA PROCESOS DE INFORMACIÓN		126,51
21900 OTRO INMOVILIZADO MATERIAL		500,00
22000 ORDINARIO NO INVENTARIABLE		548,94-
22001 PRENSA, REVISTAS, LIBROS Y OTRAS PUBLICACIONES		1.525,27
22002 MATERIAL INFORMÁTICO NO INVENTARIABLE	9.776,59	3.934,65
22100 ENERGÍA ELÉCTRICA		900,00
22101 AGUA		630,00
22103 COMBUSTIBLE Y CARBURANTES PARA AUTOMOCION	1.525,58	1.443,61
22104 VESTUARIO		645,51
22106 PRODUCTOS FARMACÉUTICOS Y MATERIAL SANITARIO		135,00
22109 OTROS SUMINISTROS		123,10



Cuenta General 2011

22200 TELEFÓNICAS	62.181,49	3.966,90
22201 POSTALES Y TELEGRÁFICAS	16.098,39	9.348,00-
22202 TÉLEX Y TELEFAX		459,00
22203 INFORMÁTICAS		5.348,00
22209 OTRAS COMUNICACIONES		94,00
22300 TRANSPORTES		1.303,81
22401 DE EDIFICIOS Y LOCALES		459,00
22402 DE VEHÍCULOS		2.435,00
22409 DE OTROS RIESGOS		95,00
22500 ESTATALES		315,00
22502 LOCALES		28,45-
22601 ATENCIONES PROTOCOLARIAS Y REPRESENTATIVAS		12.103,37
22602 PUBLICIDAD Y PROPAGANDA		24.300,00
22603 JURÍDICOS, CONTENCIOSOS		468,00
22606 REUNIONES, CONFERENCIAS Y CURSOS		10.000,00
22609 OTROS GASTOS DIVERSOS		966,56
22700 LIMPIEZA Y ASEO	36.363,51	1.898,73
22701 SEGURIDAD		2.436,00
22703 POSTALES		936,00
22706 ESTUDIOS Y TRABAJOS TÉCNICOS	41.730,28	4.383,24-
22709 OTROS		399,60-
23001 REEMBOLSO DE GASTOS DE ALTOS CARGOS		1.806,67
23002 DEL PERSONAL		1.832,55
23101 DE ALTOS CARGOS		1.848,00
23102 DEL PERSONAL		671,17
24000 GASTOS DE EDICIÓN Y DISTRIBUCIÓN		10.000,00
76890 FONDO DE FINANCIACIÓN DE CC.LL.		3.941.202,00
* 321A DIRECCIÓN Y SERVICIOS GRALES.DE EMPLEO Y FORMACIÓN	168.930,77	4.243.543,12
** 5701 DIRECCIÓN Y SERVICIOS GENERALES	168.930,77	4.243.543,12
12000 SUELDO		49.846,76
12001 TRIENIOS		2.354,71



Cuenta General 2011

12002 COMPLEMENTO DE DESTINO		18.885,38
12003 COMPLEMENTO ESPECÍFICO DEL PUESTO DE TRABAJO		125.822,18
12005 OTRAS REMUNERACIONES		5.645,44
16000 SEGURIDAD SOCIAL		34.391,21
21200 EDIFICIOS		93,00
21300 MAQUINARIA		551,00
21301 INSTALACIONES		551,00
21400 ELEMENTOS DE TRANSPORTE		94,00
21500 MOBILIARIO Y ENSERES		377,00
21600 EQUIPOS PARA PROCESOS DE INFORMACIÓN		259,43-
21900 OTRO INMOVILIZADO MATERIAL		468,00
22000 ORDINARIO NO INVENTARIABLE		3.508,00
22001 PRENSA, REVISTAS, LIBROS Y OTRAS PUBLICACIONES		945,00
22002 MATERIAL INFORMÁTICO NO INVENTARIABLE	6.317,49	2.185,50-
22100 ENERGÍA ELÉCTRICA		92,00
22101 AGUA		992,00
22109 OTROS SUMINISTROS		973,00
22201 POSTALES Y TELEGRÁFICAS		926,00
22203 INFORMÁTICAS		9,00
22209 OTRAS COMUNICACIONES		562,00
22300 TRANSPORTES		900,00
22502 LOCALES		185,00
22602 PUBLICIDAD Y PROPAGANDA		22.500,00
22603 JURÍDICOS, CONTENCIOSOS		1.377,00
22606 REUNIONES, CONFERENCIAS Y CURSOS		35,00
22609 OTROS GASTOS DIVERSOS		136,00
22701 SEGURIDAD		1.377,00
22703 POSTALES	18.000,00	32,00
22706 ESTUDIOS Y TRABAJOS TÉCNICOS	15.258,62	29.014,01
22709 OTROS		301,00
23002 DEL PERSONAL		1.949,76

Cuenta General 2011

23102 DEL PERSONAL		1.201,91
42001 ADMÓN.GRAL.CARM.SUB.CONCURR.COMPET. Y OTRAS NO CON	527.732,60	72.691,24
44299 A UNIVERSIDADES PÚBLICAS DE LA REGIÓN DE MURCIA	153.623,44	218,11
46351 ENTID.PROMOT.PR.ESC.TALLER,CASAS OFIC.Y TAL.EMPLEO	4.954.605,43	147.750,63
46501 PLANES DE CONTRATACION TEMPORAL	6.863.781,05	530.069,52
46502 ACTUACI. DE INFORM.ORIENT.BUSQ.EMPLEO Y AUTOEMPLEO	418.481,21	1.050,36
46504 INICIATIVAS DE DESARROLLO RURAL		348,24
46801 AGENCIAS DE DESARROLLO LOCAL	981.422,26	602.936,66
46899 OTRAS ACTUACIONES EN MAT.DESARROLLO Y COOPER.LOCAL	249.965,00	35,00
47501 INICIATIVA EMPRESARIAL Y AUTOEMPLEO	728.600,00	2.457.256,00
47502 INSERCIÓN LABORAL DE PERSONAS DISCAPACITADAS	1.460.126,50	608.479,23
47505 CUOTAS SOCIALES Y CAPITALIZACION DE PRESTACIONES	33.802,96	32.019,21
47507 FOMENTO DE ESTABILIDAD EN EL EMPLEO	2.700,00	58.100,00
47599 OTRAS ACTUACIONES EN MAT.DE EMPLEO Y REL.LABORALES		12.600,00
48109 CONCILIACION DE LA VIDA LABORAL Y FAMILIAR		17.900,00
48199 OTRAS ACTUAC.MAT.DE PROTECCION Y PROMOCION SOCIAL		5.000,00
48300 BECAS Y AYUDAS PARA ESTUDIOS	24.813,00	93.487,00
48357 ENTID.PROMOT.PR.ESC.TALLER,CASAS OFIC.Y TAL.EMPLEO	305.616,84	55.481,56
48505 CULTURA EMPRESARIAL Y ORIENTACION PROFESIONAL	591.561,81	149,54
48506 EMPLEO PUBLICO INSTITUCIONAL	946.250,63	60.364,12
48508 CONSEJOS COMARCALES DE EMPLEO		36.000,00
48509 INICIACION LABORAL DE PERSONAS DISCAPACITADAS		52.726,59
48510 MEDIDAS PARA LA ADAPTACION LABORAL	26.594,89	261.581,95
64900 OTRO INMOVILIZADO INMATERIAL	49.853,73	16.729,27
77503 INSERCIÓN LABORAL DE PERSONAS DISCAPACITADAS	10.976,60	504.023,40
* 322A FOMENTO DEL EMPLEO	18.370.084,06	5.930.648,06
** 5702 EMPLEO	18.370.084,06	5.930.648,06
12000 SUELDO		19.424,36-
12001 TRIENIOS		1.622,09
12002 COMPLEMENTO DE DESTINO		11.625,14-
12003 COMPLEMENTO ESPECÍFICO DEL PUESTO DE TRABAJO		74.396,70

Cuenta General 2011

12005 OTRAS REMUNERACIONES		2.438,96-
13003 OTRAS REMUNERACIONES		23,00
13004 FONDO PARA CUMPLIMIENTO SENTENCIAS S/PERSON.LABORA		17,42
16000 SEGURIDAD SOCIAL		6.719,84-
20200 ARRENDAMIENTOS DE EDIFICIOS		50,00
21000 INFRAESTRUCTURA Y BIENES NATURALES	2.832,00	9.416,09-
21200 EDIFICIOS		20.966,56
21300 MAQUINARIA	9.527,29	8.636,50
21301 INSTALACIONES	1.377,71	20.523,45-
21302 UTILLAJE		1,00
21400 ELEMENTOS DE TRANSPORTE		1.428,00
21500 MOBILIARIO Y ENSERES		859,85
21600 EQUIPOS PARA PROCESOS DE INFORMACIÓN		622,42
21900 OTRO INMOVILIZADO MATERIAL		1.418,00
22000 ORDINARIO NO INVENTARIABLE		6.648,36
22001 PRENSA, REVISTAS, LIBROS Y OTRAS PUBLICACIONES		2.894,00
22002 MATERIAL INFORMÁTICO NO INVENTARIABLE	7.162,89	2.954,19-
22100 ENERGÍA ELÉCTRICA		14.876,01-
22101 AGUA		359,10-
22103 COMBUSTIBLE Y CARBURANTES PARA AUTOMOCION		6.489,00
22107 COMBUSTIBLE Y CARBURANTES CALEFACCION Y OTROS USOS		3.029,17-
22109 OTROS SUMINISTROS		992,22
22200 TELEFÓNICAS	11.090,95	3.378,69
22201 POSTALES Y TELEGRÁFICAS		944,00
22203 INFORMÁTICAS		97,00
22209 OTRAS COMUNICACIONES		597,00
22300 TRANSPORTES		714,60
22402 DE VEHÍCULOS		59,75-
22409 DE OTROS RIESGOS	376,74	2.665,55
22502 LOCALES		4.809,86
22602 PUBLICIDAD Y PROPAGANDA		16.573,64

Cuenta General 2011

22603 JURÍDICOS, CONTENCIOSOS		580,00
22606 REUNIONES, CONFERENCIAS Y CURSOS	231.470,10	911.176,58
22609 OTROS GASTOS DIVERSOS		56.004,25
22700 LIMPIEZA Y ASEO	28.609,07	54.658,41-
22701 SEGURIDAD	24.667,93	27.893,69-
22703 POSTALES		608,00
22706 ESTUDIOS Y TRABAJOS TÉCNICOS	561.025,79	302.820,03
22709 OTROS	1.008,26	27,27
23002 DEL PERSONAL		4.532,37
23102 DEL PERSONAL		15.835,06
42001 ADMÓN.GRAL.CARM.SUB.CONCURR.COMPET. Y OTRAS NO CON	54.000,00	239.999,99
44101 A REGIÓN MURCIA TURÍSTICA,S.A.		
46352 CURSOS FORMACION PARA EL EMPLEO	2.276.082,39	4.378,00
47354 CURSOS FORMACION PARA EL EMPLEO	9.951.170,91	140.106,31
48300 BECAS Y AYUDAS PARA ESTUDIOS	1.384.373,12	564.566,86
48354 CURSOS FORMACION PARA EL EMPLEO	18.461.346,07	566.950,56
62100 EDIFICIOS		1.302.600,00
62600 MOBILIARIO Y ENSERES	12.058,83	18.914,63-
64500 APLICACIONES INFORMÁTICAS	73.537,60	159.016,00
* 324A FORMACIÓN PROFESIONAL OCUPACIONAL Y CONTINUA	33.091.717,65	4.233.153,95
13100 SALARIOS		15.881,90
13101 ANTIGÜEDAD		2.120,56
13102 COMPLEMENTO DE PUESTO DE TRABAJO		6.757,96-
16000 SEGURIDAD SOCIAL		64.477,29-
22706 ESTUDIOS Y TRABAJOS TÉCNICOS	10.620,00	7.406,50
42001 ADMÓN.GRAL.CARM.SUB.CONCURR.COMPET. Y OTRAS NO CON		80.000,00
43100 A FUNDACIONES DE LA CARM		
44101 A REGIÓN MURCIA TURÍSTICA,S.A.		
44200 A LA UNIVERSIDAD DE MURCIA		
44201 A LA UNIVERSIDAD POLITÉCNICA DE CARTAGENA		
46350 FORMACION DE RECURSOS HUMANOS	745.763,71	718.987,90



Cuenta General 2011

47352 FORMACION DE RECURSOS HUMANOS	219.748,62	1.249.404,78
48300 BECAS Y AYUDAS PARA ESTUDIOS	62,70	104.219,56
48356 PROGRAMAS Y OTROS CURSOS DE FORMACION	1.493.841,45	3.559.740,20
64900 OTRO INMOVILIZADO INMATERIAL	33.222,22	104.084,78
* 324B ACTUACIONES PARA LA CALIDAD PROFESIONAL	2.503.258,70	5.770.610,93
** 5703 FORMACIÓN	35.594.976,35	10.003.764,88
12000 SUELDO		278.983,80-
12001 TRIENIOS		4.938,76
12002 COMPLEMENTO DE DESTINO		1.032,38
12003 COMPLEMENTO ESPECÍFICO DEL PUESTO DE TRABAJO		387.084,17
12004 COMPLEMENTOS PERSONALES Y TRANSITORIOS		1.934,68-
12005 OTRAS REMUNERACIONES		6.021,25-
12008 OTROS GASTOS DE PERSONAL		2.598,21-
12100 SUELDO		204.969,02
12101 TRIENIOS		1.387,50
12102 COMPLEMENTO DE DESTINO		29.325,66-
12103 COMPLEMENTO ESPECÍFICO DEL PUESTO DE TRABAJO		38.222,30-
12105 OTRAS REMUNERACIONES		10.554,01-
12400 SUELDO		1.957.532,46
12401 TRIENIOS		333,88
12402 COMPLEMENTO DE DESTINO		620.907,61-
12403 COMPLEMENTO ESPECIFICO DEL PUESTO DE TRABAJO		551.615,11-
12404 COMPLEMENTOS PERSONALES Y TRANSITORIOS		1,00
12405 OTRAS REMUNERACIONES		149.815,87-
13100 SALARIOS	1.164,27	0,85
13101 ANTIGÜEDAD	27,34	0,72
13102 COMPLEMENTO DE PUESTO DE TRABAJO	84,70	0,66
13103 OTRAS REMUNERACIONES	188,73	0,15
16000 SEGURIDAD SOCIAL		372.757,13
20200 ARRENDAMIENTOS DE EDIFICIOS	132.867,58	7.700,55
21200 EDIFICIOS	7.338,28	70.551,97

Cuenta General 2011

21300 MAQUINARIA	20.813,79	18.553,95-
21301 INSTALACIONES	16.892,82	20.339,67-
21302 UTILLAJE		107,00
21400 ELEMENTOS DE TRANSPORTE		1.071,00
21500 MOBILIARIO Y ENSERES	8.267,56	4.941,46-
21600 EQUIPOS PARA PROCESOS DE INFORMACIÓN	19.418,92	21.865,75-
21900 OTRO INMOVILIZADO MATERIAL		520,00
22000 ORDINARIO NO INVENTARIABLE		1.220,29
22001 PRENSA, REVISTAS, LIBROS Y OTRAS PUBLICACIONES		1.060,00
22002 MATERIAL INFORMÁTICO NO INVENTARIABLE	26.230,70	7.532,39-
22100 ENERGÍA ELÉCTRICA		204.716,01-
22101 AGUA		231.976,21
22103 COMBUSTIBLE Y CARBURANTES PARA AUTOMOCION		536,00
22104 VESTUARIO		231,84-
22109 OTROS SUMINISTROS		2.173,47
22200 TELEFÓNICAS	31.570,77	1.824,47-
22201 POSTALES Y TELEGRÁFICAS	29.213,30	8.540,68-
22203 INFORMÁTICAS		216,00
22209 OTRAS COMUNICACIONES		108,00
22300 TRANSPORTES		9.597,40
22409 DE OTROS RIESGOS		10.429,59
22502 LOCALES		27.308,00-
22603 JURÍDICOS, CONTENCIOSOS		71,00
22606 REUNIONES, CONFERENCIAS Y CURSOS		11.608,00
22609 OTROS GASTOS DIVERSOS		114,83-
22700 LIMPIEZA Y ASEO	246.496,19	2.634,30
22701 SEGURIDAD	58.961,43	133.331,26
22703 POSTALES	2.982,64	4.500,00-
22706 ESTUDIOS Y TRABAJOS TÉCNICOS	19.498,69	36.168,82-
22709 OTROS	12.439,57	60.779,50-
23002 DEL PERSONAL		4.499,30



Cuenta General 2011

23102 DEL PERSONAL		4.019,50
62100 EDIFICIOS	35.101,02	587.703,88
62200 INSTALACIONES TÉCNICAS	105.793,22	133.502,29-
62600 MOBILIARIO Y ENSERES	26.891,97	89.121,15-
62700 EQUIPOS PARA PROCESOS DE INFORMACIÓN	76.448,39	315.056,71-
62900 OTROS ACTIVOS MATERIALES	15.539,58	16.911,66-
63100 EDIFICIOS		19.867,00
63200 INSTALACIONES TÉCNICAS		20.000,00
63300 MAQUINARIA		10.000,00
63700 EQUIPOS PARA PROCESOS DE INFORMACIÓN	33.914,48	18.914,48-
64500 APLICACIONES INFORMÁTICAS	166.579,26	19.167,09-
64900 OTRO INMOVILIZADO INMATERIAL		20.000,00
* 312A PRESTACIONES A LOS DESEMPLEADOS	1.094.725,20	1.380.971,15
** 5704 INTERMEDIACIÓN Y CONTRATOS	1.094.725,20	1.380.971,15
*** Total	55.228.716,38	21.558.927,21



Cuenta General 2011

LQP-M522

Sociedad: SPEF - SP. Empleo y Formación.

D.4) EJECUCION DE LOS GASTOS PUBLICOS

D.4.3.) Clasificación Funcional del Gasto

Mes: 1 A 12

Programa	Crédito Inicial	Modificaciones	Créd.Definitivo	Gtos Comprometidos	Oblig.Recon.Netas	Reman.de Crédito	Pagos	Oblig.Pend.Pago
312A PRESTACIONES A LOS DESEMPLEADOS	10.849.450,00	3.258.565,43	14.108.015,43	12.727.044,28	11.632.319,08	2.475.696,35	11.630.882,24	1.436,84
321A DIRECCIÓN Y SERVICIOS GRALES.DE EMPLEO Y F	7.178.441,00	280.700,00-	6.897.741,00	2.654.197,88	2.485.267,11	4.412.473,89	2.485.267,11	
322A FOMENTO DEL EMPLEO	47.918.209,00	10.692.729,85	58.610.938,85	52.680.290,79	34.310.206,73	24.300.732,12	32.015.408,07	2.294.798,66
324A FORMACION PROFESIONAL OCUPACIONAL Y CONTIN	33.897.752,00	22.164.900,45	56.062.652,45	51.829.498,50	18.737.780,85	37.324.871,60	18.737.613,65	167,20
324B ACTUACIONES PARA LA CALIDAD PROFESIONAL	11.566.522,00	280.000,00	11.846.522,00	6.075.911,07	3.572.652,37	8.273.869,63	3.215.716,62	356.935,75
* Total	111.410.374,00	36.115.495,73	147.525.869,73	125.966.942,52	70.738.226,14	76.787.643,59	68.084.887,69	2.653.338,45

Cuenta General 2011

LQP-M523

Sociedad: SPEF – SP. Empleo y Formación

D.4) EJECUCION DE LOS GASTOS PUBLICOS

D.4.4) Proyectos de Inversión

Proyecto-Subproyecto-Org-Func-Econ	Crédito Inicial	Modificaciones	Cre. Definitivo	Autoriz. + Retenido	Dispuesto	Obligado	Pagado Ejer.Corr	Pendiente Ejec.
***** TOTAL	111.410.374,00	36.115.495,73	147.525.869,73	140.773.057,88	125.966.942,52	70.738.226,14	68.084.887,69	6.752.811,85
****	15.909.212,00	1.946.116,30	17.855.328,30	16.178.633,97	16.178.633,97	16.177.168,93	16.177.168,93	1.676.694,33
**** 32455 UNIVERSIDAD MURCIA-PRACTICAS EN EMPRE	240.000,00		240.000,00	240.000,00	240.000,00	240.000,00		
**** 32456 UNIV POLITEC CARTAGENA-PRACT.EMPRESAS	54.000,00		54.000,00	54.000,00	54.000,00	54.000,00		
**** 32457 FORMACION DESEMPLEADOS. CCLL.	1.270.556,00		1.270.556,00	1.255.556,61	795.388,71	49.625,00	49.625,00	14.999,39
**** 32459 FORMAC OTROS COLECT RIESGO EXCL SOC.C	59.176,00		59.176,00	59.176,00				
**** 32460 FORMACION DESEMPLEADOS.EMPRESAS PRIVA	1.140.902,00		1.140.902,00	1.042.302,00	536.916,35	427.067,50	427.067,50	98.600,00
**** 32461 ACTUA.NIVEL COMPETENC.TRABAJADORES E.	969.829,00		969.829,00	969.829,00	225.809,87	115.910,10	115.910,10	
**** 32464 FORMACION DESEMPLEADOS. FAMILIAS E IS	2.535.301,00		2.535.301,00	2.535.301,00	208.570,50	187.070,50	187.070,50	
**** 32465 FORMACION MUJERES.FAMILIAS E ISFL.				8.737,50	8.737,50			8.737,50-
**** 32466 ACTUALIZ.NIVEL COMPETENCIA TRABAJ.ISF	1.164.000,00		1.164.000,00	1.164.000,00	87.231,03	48.750,39	48.750,39	
**** 32467 INTEGRACION DEL DISCAPACITADO. FA E I	376.800,00	40.000,00-	336.800,00	321.800,00	320.562,00			15.000,00
**** 32468 INTEGRAC COLECTIVOS RIESGO EXCL.SOC.I	336.417,00		336.417,00	380.856,33	379.546,33	21.492,33	21.492,33	44.439,33-
**** 32469 CREAC EMPRESA Y BUSQU NUEVOS YACIM EM	306.408,00		306.408,00	300.000,00	300.000,00			6.408,00
**** 32471 CAM.COMERCIO MURCIA,LORCA Y CART.FORM	360.000,00		360.000,00	360.000,00	360.000,00	360.000,00	360.000,00	
**** 32475 FUNDACIÓN SENECA.INVERS. CAPITAL HUMA	380.000,00		380.000,00	380.000,00	380.000,00	380.000,00	380.000,00	
**** 32478 ESTUDIOS PREPAR.SEGUIM.CONTROL DEL FS	137.307,00		137.307,00	137.306,22	33.222,22			0,78
**** 32481 BECAS Y AYUDAS PARA ESTUDIOS	1.180.000,00	355.583,00	1.535.583,00	1.478.451,46	1.478.451,46	353.313,10	353.145,90	57.131,54
**** 32485 BECAS ALUMNOS ESCUELAS-TALLER Y C.OFI	231.385,00		231.385,00	137.898,00	137.898,00	113.085,00	113.085,00	93.487,00

Cuenta General 2011

**** 32486 SUBV. ENTID PROMOTORAS ET/CO/TE (EISF	578.266,00	107.431,80	685.697,80	673.183,20	630.216,24	324.599,40	324.599,40	12.514,60
**** 32491 ESTUDIOS PREPAR.SEGUIM.CONTROL DEL FS	66.583,00		66.583,00	66.583,00	49.853,73			
**** 32492 INICIATIVAS DE DESARROLLO RURAL	600.000,00	250.000,00	850.000,00	850.000,00	849.651,76	849.651,76	849.651,76	
**** 32493 AGENTES DE DESARROLLO LOCAL	2.000.000,00	50.000,00-	1.950.000,00	1.915.963,53	1.347.063,34	365.641,08	365.641,08	34.036,47
**** 32495 PLANES CONTRAT TEMPORAL TRABAJ DESEMP	10.618.467,00	4.331.293,00	14.949.760,00	14.725.759,16	14.419.690,48	7.555.909,43	6.441.388,96	224.000,84
**** 32496 ACT INFOR ORIENT Y BUSQ EMPLEO Y AUT	980.590,00	150.000,00	1.130.590,00	1.130.590,00	1.129.539,64	711.058,43	657.240,68	
**** 32497 OTRAS ACTUAC. DESARROLLO Y COOP. LOCA	250.000,00		250.000,00	250.000,00	249.965,00			
**** 32498 PROGRAMA DE AUTOEMPLEO PARA DESEMPLEA	1.990.744,00		1.990.744,00	1.997.744,00	7.000,00	7.000,00	7.000,00	7.000,00-
**** 32500 CONTRATACION DESEMPLEADOS	1.906.337,00	240.000,00-	1.666.337,00	1.578.537,00	1.196.600,00	1.193.000,00	1.189.400,00	87.800,00
**** 32503 FOM EMPL INDEF TRABAJADORES MINUSVALI	1.882.000,00	610.000,00-	1.272.000,00	887.234,83	887.234,83	701.547,33	682.012,33	384.765,17
**** 32551 CENTROS ESPECIALES DE EMPLEO GAST.SAL	4.218.340,00	140.000,00	4.358.340,00	4.153.499,44	4.153.499,44	2.879.060,44	2.879.060,44	204.840,56
**** 32553 SUBVENCIÓN EMPRESAS CALIFICADAS I+E	350.000,00	350.000,00-						
**** 32554 CONS.COMARCALES EMPLEO. CENTRAL SINDI	36.000,00		36.000,00	36.000,00				
**** 32556 ORIENTACION PROFESIONAL	536.000,00		536.000,00	536.000,00	535.998,00	535.998,00	535.998,00	
**** 32560 INSERC LABORAL PERSONAS DISCAPACITADA	723.260,00		723.260,00	723.260,00	670.533,41	670.533,41	670.533,41	
**** 32561 SUB CUOTAS SEG SOC CAPITALIZAC PRESTA	180.000,00	30.000,00-	150.000,00	117.980,79	117.980,79	84.177,83	84.177,83	32.019,21
**** 32562 ACT. INFOR ORIENT, BUSQ EMPLEO Y AUTO	947.278,00	100.000,00	1.047.278,00	1.047.278,00	1.047.130,46	455.568,65	455.568,65	
**** 32565 EMPLEO PUBL.INSTIT.PARA INSTIT.S/F LU	981.263,00	84.900,00	1.066.163,00	1.006.125,87	1.005.798,88	59.548,25	59.548,25	60.037,13
**** 32568 SUBV. ENTIDADES PROMOTORAS ET/CO/TE	10.512.114,00	5.536.538,94	16.048.652,94	15.903.771,44	15.900.902,31	10.946.296,88	10.300.371,44	144.881,50
**** 32571 DIFUSION Y DIVULGACION SEF	21.600,00		21.600,00					21.600,00
**** 32573 BECAS ALUMNOS PERSONAS DESFAVORECIDAS	260.000,00	70.000,00	330.000,00	240.523,14	240.523,14	228.775,02	228.235,02	89.476,86
**** 32577 TRANSF.CONTRATOS TEMPORALES EN INDEFI		185.000,00	185.000,00	129.600,00	126.900,00	124.200,00	124.200,00	55.400,00
**** 32580 A CARM CONTR.TEMP.DESEMPL.EMPL.PÚB.IN	800.000,00	157.228,90-	642.771,10	642.059,09	570.079,86	42.347,26	42.347,26	712,01

Cuenta General 2011

**** 33626 MODERNIZACIÓN SIST.PÚBLIC.REG.EMPLO	100.000,00	1.088.582,13	1.188.582,13	1.127.423,23	1.123.684,63	663.416,71	663.416,71	61.158,90
**** 33630 PLAN FORMACIÓN CONTINUA		203.545,28	203.545,28	203.545,28	203.545,28	201.425,46	201.425,46	
**** 33635 AL CONSORCIO CEIS.PROYECTO EQUAL-INTE	30.000,00		30.000,00					30.000,00
**** 33636 EMPLEO AUTÓNOMOS (MTAS)	2.902.475,00	1.525.000,00	4.427.475,00	4.423.700,00	4.423.700,00	3.698.700,00	3.698.700,00	3.775,00
**** 33638 GT.FUNCIONAMIENTO OBSERVATORIO DE EMP	206.317,00	150.000,00-	56.317,00					56.317,00
**** 33639 CEE- ACTIVOS FIJOS Y ADPT PTOS. TRABA	500.000,00		500.000,00	10.976,60	10.976,60			489.023,40
**** 33654 DES.SIMUL.VIRT.CALDERA VAPOR/COLUM.RE		232.553,60	232.553,60	73.537,60	73.537,60			159.016,00
**** 33668 GASTOS GENERALES FUNCIONAM.PROGRAMA 3	1.469.200,00	519.500,00	1.988.700,00	1.950.801,84	1.922.686,53	1.289.694,29	1.288.257,45	37.898,16
**** 34730 GASTOS FUNCIONAMIENTO FOMENTO DEL EMP	136.836,00	36.950,00-	99.886,00	55.756,53	55.165,25	15.589,14	15.589,14	44.129,47
**** 34731 Gastos Funciona.Direcc. y Serv. Gries	540.984,00	139.500,00-	401.484,00	377.445,26	372.530,23	203.599,46	203.599,46	24.038,74
**** 34732 Gastos Funcionamiento Form. Prof. Ocu	457.723,00	94.850,00-	362.873,00	296.636,42	295.966,02	198.811,18	198.811,18	66.236,58
**** 34736 PLANES FORMACIÓN PARA EMPLEO.GTOS COR	698.189,00	210.471,96	908.660,96	848.451,03	841.076,03	384.719,09	384.719,09	60.209,93
**** 36131 EMPLEO PUBL INSTITUCIONAL-UNIVERSIDAD	350.000,00	174.000,00-	176.000,00	175.781,89	175.781,89	22.158,45	22.158,45	218,11
**** 36133 ADAPTACION PTOS.TRABAJO CONTR DISCPAC	15.000,00		15.000,00					15.000,00
**** 36138 FUNDACIÓN UNIVERSID.CATOLICA SAN ANTO	24.000,00		24.000,00	24.000,00	24.000,00	24.000,00		
**** 36142 UNIDADES APOYO CENTROS ESPECIALES EMP	450.000,00	160.000,00-	290.000,00	288.821,20	271.126,50	271.126,50	271.126,50	1.178,80
**** 36143 GABINETES ORIENT E INSE LAB PERS DISC	324.740,00		324.740,00	324.740,00	324.740,00	324.740,00	324.740,00	
**** 37387 CONSEJ.AGRICULT.FORMACIÓN TRABAJ.EN A	60.000,00		60.000,00	60.000,00				
**** 37471 INSERCIÓN COLECTIVOS DE EXCLUSIÓN SOC	120.000,00		120.000,00	107.400,00	107.400,00	107.400,00		12.600,00
**** 37473 REGION MURCIA TURIST.S.A.ACT.COMPET.T	60.000,00		60.000,00	60.000,00	60.000,00	60.000,00	60.000,00	
**** 38640 Pacto estab.empleo(med.1.7,1.9,1.10..	98.584,00	98.200,00-	384,00					384,00
**** 38641 CONS. AGRICULTURA Y AGUA.FORM DESEMP.	20.000,00		20.000,00	20.000,00				
**** 38642 BECAS ALUMNOS INMIGRANTES	140.000,00		140.000,00	75.313,80	75.313,80	64.233,00	62.718,18	64.686,20

Cuenta General 2011

**** 38650 FORMACION INMIGRANTES. FAMILIAS E ISF	467.403,00	30.000,00-	437.403,00	437.403,00	436.104,50	12.426,11	12.426,11	
**** 38651 FORMACION PARA INMIGRANTES. CCLL	234.718,00		234.718,00	234.718,00	50.073,39	50.073,39	36.000,00	
**** 38653 PLAN MOVILIDAD.PRACTICAS.CºsNac. CFC/				110.215,80	110.215,80	7.990,80	7.990,80	110.215,80-
**** 38662 CONCILIACION VIDA LABORAL Y FAMILIAR		50.000,00	50.000,00	32.100,00	32.100,00	32.100,00	32.100,00	17.900,00
**** 39103 ADAPTAC.LABORAL DEL SECTOR TEXTIL Y C	75.000,00	23.721,01	98.721,01	55.638,06	55.638,06	29.043,17	29.043,17	43.082,95
**** 39999 MEDIDAS DE APOYO A LA FORMACION	800.000,00		800.000,00	695.780,44	695.780,44	695.717,74	672.910,20	104.219,56
**** 40000 I.E.S. CASTILLO PUCHE.CURSOS INT.LABO	60.000,00		60.000,00	60.000,00	60.000,00	60.000,00	60.000,00	
**** 40001 CONSEJ.AGRICULTURA Y AGUA. FORMAC. EM	65.000,00	64.999,99	129.999,99					129.999,99
**** 40003 PLAN DE REFORZAMIENTO FORMACION PROF				98.600,00	98.600,00	98.600,00	98.600,00	98.600,00-
**** 40004 I.E.S. LA FLOTA. FORMACION PARA EL EM	54.000,00		54.000,00	54.000,00	54.000,00			
**** 40006 REGIÓN DE MURCIA TURISTICA S.A. F.EMP	200.000,00		200.000,00	200.000,00	200.000,00	200.000,00	200.000,00	
**** 40007 SUBV. FORMACION PARA EL EMPLEO (CC.LL	2.125.000,00	324.840,00	2.449.840,00	2.429.840,00	2.428.462,00	153.150,00	153.150,00	20.000,00
**** 40008 SUBV. FORMACION PARA EL EMPLEO (E.PRI	7.914.000,00	4.750.064,53	12.664.064,53	12.664.064,53	12.523.958,22	2.572.787,31	2.572.787,31	
**** 40009 SUBV. FORMACION PARA EL EMPLEO (ISFL)	6.250.000,00	1.500.935,68	7.750.935,68	8.589.044,22	8.053.934,72	1.293.814,17	1.293.814,17	838.108,54-
**** 40010 BECAS Y AYUDAS ESTUDIOS CFCARTAGENA	110.000,00		110.000,00	31.990,93	31.990,93			78.009,07
**** 40011 BECAS CURSOS NACIONALES CFPC 2009	150.000,00	402.585,19	552.585,19	276.950,47	276.950,47	204.367,95	204.367,95	275.634,72
**** 40012 BECAS PLAN PERFECCIONAMIENTO TEC.FORM	10.000,00	36.443,64	46.443,64	52.436,31	52.436,31			5.992,67-
**** 40013 PLAN MOVILIDAD. PRACTICAS CºS.NACI. 2	100.000,00	170.000,00	270.000,00					270.000,00
**** 40014 DISEÑO Y ELAB. GUIAS DIDACTIC CER PRO		148.340,02	148.340,02	61.293,85	60.713,85			87.046,17
**** 40016 SEGUIMIENTO ISO SUBDIREC.FORMACION	22.500,00		22.500,00	10.715,58	10.715,58	10.715,58	10.715,58	11.784,42
**** 40017 PROYECTO MOVILIDAD TRANSNACIONAL CFC	22.500,00	40.732,96	63.232,96					63.232,96
**** 40018 CURSOS CNFO FORMACION PARA EL EMPLEO	428.818,00	316.463,44	745.281,44	717.113,28	401.851,26	197.951,16	197.951,16	28.168,16
**** 40019 CURSOS NACIONALES CFC.AREA QUIMICA 20	207.500,00	313.881,18	521.381,18	521.381,18	223.283,43	199.213,43	199.213,43	
**** 40020 PLAN PERFECC. FORMADORES CºS.NAC. 2009	50.000,00	233.321,22	283.321,22	283.470,48	29.943,12	26.443,12	26.443,12	149,26-
**** 40021 FORMACIÓN PROF. TRABAJADORES OCUPADOS	9.930.000,00	11.774.144,30	21.704.144,30	20.856.219,92	20.834.194,70	9.135.089,00	9.135.089,00	847.924,38
**** 40061 PLAN DE CALIDAD EN LA FORMAC.OCUPACIO	33.750,00		33.750,00	33.000,00	26.343,50	15.723,50	15.723,50	750,00

Cuenta General 2011

**** 40062 IES POLITÉCNICO. FORMACIÓN PARA EMPLEO	80.000,00		80.000,00	80.000,00	80.000,00	80.000,00	80.000,00	
**** 40063 IES POLITÉCNICO. FORMACIÓN TDORES ACT	30.000,00		30.000,00	30.000,00	30.000,00	30.000,00	30.000,00	
**** 40064 FOMENTO ITINERARIOS INSERCIÓN LABORAL		5.000,00	5.000,00					5.000,00
**** 40066 A CCLL.FORMAC.DESEMPLEADOS.PLAN EXTRA				17.000,00	17.000,00	16.229,61	16.229,61	17.000,00-
**** 41091 SUBVENCIONES PARA REALIZAR CURSOS DE	60.000,00		60.000,00	60.000,00	60.000,00	60.000,00	60.000,00	
**** 41092 I.E.S. FRANCISCO DE GOYA. FORM. EMPL	60.000,00		60.000,00	60.000,00	60.000,00	60.000,00	60.000,00	
**** 41093 I.E.S. JIMENEZ DE LA ESPADA. FORM.EMP		60.000,00	60.000,00					60.000,00
**** 41094 I.E.S. ALQUERIAS. FORMAC.PARA EL EMPL	60.000,00		60.000,00	60.000,00	60.000,00	60.000,00	60.000,00	
**** 41095 C.I.F.P. LORCA. FORMACION PARA EL EMP	60.000,00		60.000,00	60.000,00	60.000,00	60.000,00	60.000,00	
**** 41096 BIBLIOTECA REGIONAL. FORMACION EMPLEO	50.000,00		50.000,00					50.000,00
**** 41098 A EMPRESAS. FOMENTO CONTRATOS FORMACI	250.000,00	250.000,00-						
**** 41106 GTOS.DISEÑO EQU.NUEVAS AREAS PROFES.C		18.000,00	18.000,00	45.453,00	45.453,00	12.000,00	12.000,00	27.453,00-
**** 41107 GTOS.DISEÑO CONTEN.ONLINE PROFES.CFNC		7.641,46	7.641,46					7.641,46
**** 41108 INSTAL.Y EQUIP.DEL CTRO.NAL.DE CARTAG		1.009.800,00	1.009.800,00	1.009.619,60	18.914,63	6.855,80	6.855,80	180,40
**** 41111 CURSOS FORMAC.ORIENT.LABORALES.PLAN E		20.000,00	20.000,00	10.000,00	10.000,00	10.000,00	10.000,00	10.000,00
**** 41751 ADAPT LABORAL CALZADO, CURTIDOS Y MAR	75.000,00		75.000,00	8.925,00	8.925,00	8.925,00	8.925,00	66.075,00
**** 41752 ADAPTACION LABORAL SECTOR JUGUETE	75.000,00		75.000,00					75.000,00
**** 41753 ADAPTACION LABORAL SECTOR MUEBLE	75.000,00		75.000,00					75.000,00
**** 41755 AL AYUNTAMIENTO MURCIA. FORMACIÓN EMP	575.000,00		575.000,00	575.000,00	575.000,00	575.000,00	575.000,00	
**** 41756 AL AYUNTAMIENTO FUENTE ALAMO. FORMACI	225.000,00		225.000,00	225.000,00	225.000,00	225.000,00	225.000,00	
**** 41757 A LA FEDERAC. EMPR.TRANSPORTE.SECTORI	60.000,00		60.000,00	60.000,00	60.000,00	60.000,00	60.000,00	
**** 41759 ADQUISIC. Y RENOVAC. INSTAL CENTROS F	292.800,00		292.800,00					292.800,00
**** 41760 FONDO DE FINANCIACIÓN CC.LL.	3.941.202,00		3.941.202,00	3.109.212,97				831.989,03
**** 41761 CURSOS FORMACION PARA EL EMPLEO		50.000,00	50.000,00	50.000,00				



Cuenta General 2011

**** 41762 GAS.C. PROY.LEONARDO DA VINCI INVESTI		16.370,00	16.370,00					16.370,00
**** 41763 EMPLEO PUBLICO LOCAL. SEISMO LORCA 20		350.000,00	350.000,00	350.000,00	350.000,00	350.000,00		
**** 41764 AYD.TRAB.AFECT. ERES 76/00 Y 25/01 RD		2.424,00	2.424,00					2.424,00
**** 41877 C.I.F.P. Nº 3 DE CARTAGENA, FORMACION	45.000,00		45.000,00	45.000,00	45.000,00	45.000,00	45.000,00	
**** 41878 C.I.F.P. CARLOS III DE CARTAGENA, FOR	10.000,00		10.000,00	10.000,00	10.000,00	10.000,00	10.000,00	
**** 41879 C.I.F.P. CARLOS III DE CARTAGENA, FOR	66.000,00		66.000,00	66.000,00	66.000,00	66.000,00	66.000,00	
**** 41880 C.I.F.P. Nº 3 DE CARTAGENA, FORMACION	156.000,00		156.000,00	156.000,00	156.000,00	156.000,00	156.000,00	
**** 41881 C.I.F.P. HOSTELERIA Y TURISMO DE CART	60.000,00		60.000,00	60.000,00	60.000,00	60.000,00	60.000,00	



Cuenta General 2011

REGISTRO DE CONTRATOS

Número e importe de los contratos realizados por la Administración según el tipo de contrato y el sistema de adjudicación

PERIODO: de 01/01/2011 a 31/12/2011

TIPO DE CONTRATO: Todos

ÓRGANO DE CONTRATACIÓN: Todos

TIPO DE CONTRATO	VARIOS CRITERIOS		PROC. NEGOCIADO		ÚNICO CRITERIO		TOTAL	
	Nº	Importe €	Nº	Importe €	Nº	Importe €	Nº	Euros
SUMINISTROS	0	00,00	1	44.979,20	2	55.278,28	3	100.257,48
SERVICIOS	1	138.182,40	29	416.161,53	0	00,00	30	554.343,93
OBRAS	0	00,00	0	00,00	0	00,00	0	00,00
GESTIÓN DE SERVICIOS PÚBLICOS	0	00,00	0	00,00	0	00,00	0	00,00
ADMINISTRATIVOS ESPECIALES	0	00,00	0	00,00	0	00,00	0	00,00
PRIVADOS	0	00,00	0	00,00	0	00,00	0	00,00
TOTAL	1	138.182,40	30	461.140,73	2	55.278,28	33	654.601,41
Total Nº contratos: 33		Total Importe : 654.601,41 €						



Cuenta General 2011

REGISTRO DE CONTRATOS

Bajas según el procedimiento de Adjudicación (Agrupado)

PERIODO : de 01/01/2011 a 31/12/2011

TIPO DE CONTRATO: **Todos**

ÓRGANO DE CONTRATACIÓN: **CARM - SERVICIO REGIONAL DE EMPLEO Y FORMACIÓN**

Tipo de licitación	Nº	Importe Licitación	Importe Adjudicación	Diferencia	% Baja
VARIOS CRITERIOS	1	153.536,00 €	138.182,40 €	15.353,60 €	10,00 %
ÚNICO CRITERIO	2	55.278,28 €	55.278,28 €	0,00 €	0,00 %
NEGOCIADO	30	603.150,85 €	461.140,73 €	142.010,12 €	23,54 %
Total	33	811.965,13 €	654.601,41 €	157.363,72 €	19.38 %

Cuenta General 2011

REGISTRO DE CONTRATOS

Listado de contratistas a los que se le ha adjudicado contratos
según el tipo de contrato

PERIODO: de 01/01/2011 a 31/12/2011

TIPO DE PROCEDIMIENTO: Todos

ÓRGANO DE CONTRATACIÓN: CARM - SERVICIO REGIONAL DE EMPLEO Y FORMACIÓN

EGISTRO	TIPO DE CONTRATO	IMPORTE €	CIF/NIF	ADJUDICATARIO
28/2011	SERVICIOS	20.700,00	26476840E	MARTINEZ REDONDO, PALOMA
392/2011	SUMINISTROS	44.979,20	B30053003	GENERAL DE INFORMATICA Y CONTROL S.L
394/2011	SERVICIOS	10.830,00	29057861Y	RIQUELME ORTIZ, CONCEPCION
439/2011	SERVICIOS	14.563,50	22896121N	GARCIA GARCIA FRANCISCO
440/2011	SERVICIOS	10.800,00	B30801013	EDUKALIA 2006 SL
441/2011	SERVICIOS	20.000,00	25920194E	RIZQUEZ JIMENEZ JUAN JOSE
442/2011	SERVICIOS	4.850,00	29038499X	MARTINEZ GARCIA JOSE
443/2011	SERVICIOS	13.680,00	22934461B	MARTIN RODRIGUEZ, ANA CARMEN
445/2011	SERVICIOS	11.725,00	G73689093	FUNDACION INSTITUTO EUROPEO PARA LA FP
446/2011	SERVICIOS	33.495,00	A30688956	ASESORIA SERVICIOS DE INGENIERIA Y GESTION MEDIOAMBIENTAL, SAL
448/2011	SERVICIOS	3.999,00	27431579P	SANCHEZ MUÑOZ FERNANDO
457/2011	SERVICIOS	6.000,00	G73689093	FUNDACION INSTITUTO EUROPEO PARA LA FP
461/2011	SERVICIOS	11.261,25	23036802W	GARCIA PEREZ, JOSE MARIA
462/2011	SERVICIOS	9.800,00	23005363G	SANCHEZ MARTINEZ JESUS



Cuenta General 2011

EGISTRO	TIPO DE CONTRATO	IMPORTE €	CIF/NIF	ADJUDICATARIO
463/2011	SERVICIOS	7.600,00	B30801013	EDUKALIA 2006 SL
464/2011	SERVICIOS	9.500,00	22964715C	MONTALBAN MARTINEZ NICOLAS
465/2011	SERVICIOS	19.320,00	B73706442	GLOBAL FPBRAIN CONSULTORIA Y FORMACION
466/2011	SERVICIOS	138.182,40	B92160340	NOVASOFT INGENIERIA S.L.
664/2011	SERVICIOS	47.012,78	A73100638	SALZILLO SEGURIDAD, S.A.
665/2011	SERVICIOS	23.000,00	Q3070001G	COL OF DE QUIMICOS DE MURCIA
685/2011	SERVICIOS	12.540,00	23036802W	GARCIA PEREZ, JOSE MARIA
687/2011	SERVICIOS	19.000,00	Q3070001G	COL OF DE QUIMICOS DE MURCIA
688/2011	SERVICIOS	14.000,00	23005363G	SANCHEZ MARTINEZ JESUS
689/2011	SERVICIOS	10.465,00	22932208N	ALCARAZ PEREZ SALVADOR
700/2011	SERVICIOS	13.520,00	05134048B	RUBIO SANCHEZ JUAN ANTONIO
705/2011	SERVICIOS	2.640,00	22932208N	ALCARAZ PEREZ SALVADOR
718/2011	SERVICIOS	18.720,00	22457889E	CAMPOS FERNANDEZ,PASCUAL
850/2011	SERVICIOS	11.000,00	29038499X	MARTINEZ GARCIA JOSE
851/2011	SERVICIOS	12.500,00	29038499X	MARTINEZ GARCIA JOSE
854/2011	SERVICIOS	20.140,00	B73706442	GLOBAL FPBRAIN CONSULTORIA Y FORMACION
857/2011	SERVICIOS	3.500,00	34785045Y	CARRILLO MARTINEZ,PEDRO
900/2011	SUMINISTROS	23.891,46	B28260933	HEWLETT-PACKARD ESPAÑOLA, S.L
901/2011	SUMINISTROS	31.386,82	B28260933	HEWLETT-PACKARD ESPAÑOLA, S.L

Cuenta General 2011

D.4) EJECUCION DE LOS GASTOS PUBLICOS

D.4.6) Transferencias y Subvenciones concedidas

Subvenciones Corrientes				
NORMATIVA	FINALIDAD	CONCEDIDO 2011	LIQUIDADO 2011	PTE. LIQUIDAR 2011
Ley 4 / 2010, de 27 de diciembre de Presupuestos Generales de la CARM 2011. Subvención nominativa. Convenio	**** 32455 UNIVERSIDAD MURCIA-PRACTICAS EN EMPRE	240.000,00	0,00	240.000,00
Ley 4 / 2010, de 27 de diciembre de Presupuestos Generales de la CARM 2011. Subvención nominativa. Convenio	**** 32456 UNIV POLITEC CARTAGENA-PRACT.EMPRESAS	54.000,00	0,00	54.000,00
Orden de 22 de junio 2009, del Presidente del Servicio Regionl de Empleo y Formación, por la que se regula la formación de oferta dirigida prioritariamente a trabajadores desempleados, mediante acciones y proyectos de formación y se establecen las bases reguladoras del procedimiento de concesión y justificación de subvenciones destinadas a tal fi, en el ámbito de la Comunidad Autónoma de la Región de Murcia (BORM nº 145 de 26 de junio).	**** 32457 FORMACION DESEMPLEADOS. CCLL.	719.033,71	0,00	719.033,71
Orden de 22 de junio 2009, del Presidente del Servicio Regionl de Empleo y Formación, por la que se regula la formación de oferta dirigida prioritariamente a trabajadores desempleados, mediante acciones y proyectos de formación y se establecen las bases reguladoras del procedimiento de concesión y justificación de subvenciones destinadas a tal fi, en el ámbito de la Comunidad Autónoma de la Región de Murcia (BORM nº 145 de 26 de junio).	**** 32467 INTEGRACION DEL DISCAPACITADO. FA E I	315.018,00	0,00	315.018,00
Orden de 22 de junio 2009, del Presidente del Servicio Regionl de Empleo y Formación, por la que se regula la formación de oferta dirigida prioritariamente a trabajadores desempleados, mediante acciones y proyectos de formación y se establecen las bases reguladoras del procedimiento de concesión y justificación de subvenciones destinadas a tal fi, en el ámbito de la Comunidad Autónoma de la Región de Murcia (BORM nº 145 de 26 de junio).	**** 32468 INTEGRAC COLECTIVOS RIESGO EXCL.SOC.I	308.690,00	0,00	308.690,00
Orden de 22 de junio 2009, del Presidente del Servicio Regionl de Empleo y Formación, por la que se regula la formación de oferta dirigida prioritariamente a trabajadores desempleados, mediante acciones y proyectos de formación y se establecen las bases reguladoras del procedimiento de concesión y justificación de subvenciones destinadas a tal fi, en el ámbito de la Comunidad Autónoma de la Región de Murcia (BORM nº 145 de 26 de junio).	**** 32469 CREAC EMPRESA Y BUSQU NUEVOS YACIM EM	300.000,00	0,00	300.000,00



Cuenta General 2011

Ley 4 / 2010, de 27 de diciembre de Presupuestos Generales de la CARM 2011. Subención nominativa.	**** 32471 CAM.COMERCIO MURCIA,LORCA Y CART.FORM	360.000,00	360.000,00	0,00
Ley 4 / 2010, de 27 de diciembre de Presupuestos Generales de la CARM 2011. Aportación dineraria.	**** 32475 FUNDACIÓN SENECA.INVERS. CAPITAL HUMA	380.000,00	380.000,00	0,00
Orden de 2 de abril de 2008, del Presidente del Servicio Regional de Empleo y Formación, por la que se regula la formación de oferta y se establecen las bases reguladoras del procedimiento de concesión y justificación de subvenciones destinadas a tal fin, en el ámbito de la Comunidad Autónoma de la Región de Murcia (BORM nº 83 de 10 de abril).	**** 32481 BECAS Y AYUDAS PARA ESTUDIOS	1.478.451,46	353.145,90	1.125.305,56
Orden de 10 de febrero de 2011, del Presidente del Servicio Regional de Empleo y Formación, por la que se aprueban las bases reguladoras y el procedimiento para la concesión de subvenciones en los programas de Escuelas Taller y Casas de Oficios, Talleres de Empleo y Unidades de Promoción y Desarrollo (BORM nº 40, de 18 de febrero de 2011).	**** 32485 BECAS ALUMNOS ESCUELAS-TALLER Y C.OFI	137.898,00	113.085,00	24.813,00
Orden de 10 de febrero de 2011, del Presidente del Servicio Regional de Empleo y Formación, por la que se aprueban las bases reguladoras y el procedimiento para la concesión de subvenciones en los programas de Escuelas Taller y Casas de Oficios, Talleres de Empleo y Unidades de Promoción y Desarrollo (BORM nº 40, de 18 de febrero de 2011).	**** 32486 SUBV. ENTID PROMOTORAS ET/CO/TE (EISF)	197.033,04	0,00	197.033,04
Orden de 28 de enero de 2011, del Presidente del Servicio Regional de Empleo y Formación, por la que se aprueban las bases reguladoras de las subvenciones correspondientes a los programas de Iniciativas de Desarrollo Rural y de Empleo Local e Institucional y entidades sin ánimo de lucro (BORM nº 30, de 07/02/2011).	**** 32492 INICIATIVAS DE DESARROLLO RURAL	849.651,76	849.651,76	0,00
Orden de 3 de mayo de 2011, del Presidente del Servicio Regional de Empleo y Formación, por la que se aprueban las bases reguladoras de subvenciones destinadas al Fomento del Desarrollo Local (BORM Nº 105 de 10 de mayo de 2011), Modificado por Orden de 29 de septiembre (BORM nº 232 de 7 de octubre) y corrección errores (BORM nº 260 de 11 de noviembre)	**** 32493 AGENTES DE DESARROLLO LOCAL	1.915.963,53	1.347.063,34	568.900,19



Cuenta General 2011

Orden de 28 de enero de 2011, del Presidente del Servicio Regional de Empleo y Formación, por la que se aprueban las bases reguladoras de las subvenciones correspondientes a los programas de Iniciativas de Desarrollo Rural y de Empleo Local e Institucional y entidades sin ánimo de lucro (BORM nº 30, de 07/02/2011).	**** 32495 PLANES CONTRAT TEMPORAL TRABAJO DESEMP	14.419.690,48	7.555.909,43	6.863.781,05
Orden de 11 de diciembre de 2009, del Presidente del Servicio Regional de Empleo y Formación, por la que se aprueban las bases reguladoras de subvenciones de los programas de Orientación Profesional y Cultura Empresarial. (BORM nº 289 de 16 de diciembre), modificada por Orden de 30 de enero de 2012 (BORM nº 28 de 3 de febrero)	**** 32496 ACT INFOR ORIENT Y BUSQ EMPLEO Y AUT	1.129.539,64	711.058,43	418.481,21
Orden de 3 de mayo de 2011, del Presidente del Servicio Regional de Empleo y Formación, por la que se aprueban las bases reguladoras de subvenciones destinadas al Fomento del Desarrollo Local (BORM Nº 105 de 10 de mayo de 2011), Modificado por Orden de 29 de septiembre (BORM nº 232 de 7 de octubre) y corrección errores (BORM nº 260 de 11 de noviembre)	**** 32497 OTRAS ACTUAC. DESARROLLO Y COOP. LOCA	249.965,00	0,00	249.965,00
Orden de 3 de marzo de 2011, del Presidente del Servicio Regional de Empleo y Formación, por la que se aprueban las bases reguladoras del Programa de Subvenciones para el Fomento del Autoempleo (BORM nº 59 de 12/03/2011).	**** 32498 PROGRAMA DE AUTOEMPLEO PARA DESEMPLEA	7.000,00	7.000,00	0,00
Orden de 11 de diciembre de 2009, del Presidente del Servicio Regional de Empleo y Formación, por la que se aprueban las Bases Reguladoras de los Programas de Subvenciones para el Fomento del Empleo Estable y de Calidad y del Autoempleo (BORM nº 289 de 16 de diciembre de 2009).	**** 32500 CONTRATACION DESEMPLEADOS	1.196.600,00	1.193.000,00	3.600,00
Real decreto 1451/1983, de 11 de mayo, por el que en cumplimiento de lo previsto en la ley 13/1982, de 7 de abril, se regula el empleo selectivo y las medidas de fomento del empleo de los trabajadores minusválidos, modificado por Real Decreto 170/2004, de 30 de enero.	**** 32503 FOM EMPL INDEF TRABAJADORES MINUSVALI	887.234,83	701.547,33	185.687,50
Orden de 29 de marzo de 2010, del Presidente del Servicio Regional de Empleo y Formación, de bases reguladoras de los programas de subvenciones para el Fomento de la integración laboral de personas con discapacidad (BORM nº 78 de 7 de abril).	**** 32550 INSERC MERCADO ORDIN PERSONAS DISCAPA	0,00	0,00	0,00
Orden de 29 de marzo de 2010, del Presidente del Servicio Regional de Empleo y Formación, de bases reguladoras de los programas de subvenciones para el Fomento de la integración laboral de personas con discapacidad (BORM nº 78 de 7 de abril).	**** 32551 CENTROS ESPECIALES DE EMPLEO GAST.SAL	4.153.499,44	2.879.060,44	1.274.439,00
Orden de 3 de mayo de 2011, del Presidente del Servicio Regional de Empleo y Formación, por la que se aprueban las bases reguladoras de subvenciones destinadas al Fomento del Desarrollo Local (BORM Nº 105 de 10 de mayo de 2011), Modificado por Orden de 29 de septiembre (BORM nº 232 de 7 de octubre) y corrección errores (BORM nº 260 de 11 de noviembre)	**** 32553 SUBVENCIÓN EMPRESAS CALIFICADAS I+E	0,00	0,00	0,00



Cuenta General 2011

Orden de 28 de enero de 2011, del Presidente del Servicio Regional de Empleo y Formación, por la que se aprueban las bases reguladoras de las subvenciones correspondientes a los programas de Iniciativas de Desarrollo Rural y de Empleo Local e Institucional y entidades sin ánimo de lucro (BORM nº 30, de 07/02/2011).	**** 32554 CONS.COMARCALES EMPLEO. CENTRAL SINDI	0,00	0,00	0,00
Orden de 11 de diciembre de 2009, del Presidente del Servicio Regional de Empleo y Formación, por la que se aprueban las bases reguladoras de subvenciones de los programas de Orientación Profesional y Cultura Empresarial. (BORM nº 289 de 16 de diciembre), modificada por Orden de 30 de enero de 2012 (BORM nº 28 de 3 de febrero)	**** 32555 CULTURA EMPRESARIAL	0,00	0,00	0,00
Orden de 11 de diciembre de 2009, del Presidente del Servicio Regional de Empleo y Formación, por la que se aprueban las bases reguladoras de subvenciones de los programas de Orientación Profesional y Cultura Empresarial. (BORM nº 289 de 16 de diciembre), modificada por Orden de 30 de enero de 2012 (BORM nº 28 de 3 de febrero)	**** 32556 ORIENTACION PROFESIONAL	535.998,00	535.998,00	0,00
Orden de 29 de marzo de 2010, del Presidente del Servicio Regional de Empleo y Formación, de bases reguladoras de los programas de subvenciones para el Fomento de la integración laboral de personas con discapacidad (BORM nº 78 de 7 de abril).	**** 32560 INSERC LABORAL PERSONAS DISCAPACITADA	670.533,41	670.533,41	0,00
Orden de 13 de abril de 1994 (BOE 4-05-1994), por la que se establecen las bases reguladoras de la concesión de las subvenciones consistentes en el abono, a los trabajadores que hicieren uso del derecho previsto en el artículo 1º del real decreto 1044/1985, de 19 de junio, de cuotas a la seguridad social, según lo dispuesto en el artículo 4.2 de dicho real decreto, modificado por la ley 22/1992, de 30 de julio.	**** 32561 SUB CUOTAS SEG SOC CAPITALIZAC PRESTA	117.980,79	84.177,83	33.802,96
Orden de 11 de diciembre de 2009, del Presidente del Servicio Regional de Empleo y Formación, por la que se aprueban las bases reguladoras de subvenciones de los programas de Orientación Profesional y Cultura Empresarial. (BORM nº 289 de 16 de diciembre), modificada por Orden de 30 de enero de 2012 (BORM nº 28 de 3 de febrero)	**** 32562 ACT. INFOR ORIENT, BUSQ EMPLEO Y AUTO	1.047.130,46	455.568,65	591.561,81
Orden de 28 de enero de 2011, del Presidente del Servicio Regional de Empleo y Formación, por la que se aprueban las bases reguladoras de las subvenciones correspondientes a los programas de Iniciativas de Desarrollo Rural y de Empleo Local e Institucional y entidades sin ánimo de lucro (BORM nº 30, de 07/02/2011).	**** 32565 EMPLEO PUBL.INSTIT.PARA INSTIT.S/F LU	1.005.798,88	59.548,25	946.250,63
Orden de 10 de febrero de 2011, del Presidente del Servicio Regional de Empleo y Formación, por la que se aprueban las bases reguladoras y el procedimiento para la concesión de subvenciones en los programas de Escuelas Taller y Casas de Oficios, Talleres de Empleo y Unidades de Promoción y Desarrollo (BORM nº 40, de 18 de febrero de 2011).	**** 32568 SUBV. ENTIDADES PROMOTORAS ET/CO/TE	15.921.178,82	10.966.573,39	4.954.605,43
Orden de 22 de junio de 2009, del Presidente del Servicio Regional de Empleo y Formación, por la que se regula la formación de oferta dirigida prioritariamente a trabajadores desempleados, mediante acciones y proyectos de formación y se establecen las bases reguladoras del procedimiento de justificación de subvenciones destinadas a tal fin, en el ámbito de la Comunidad Autónoma de la Región de Murcia (BORM nº 145 de 26 de junio).	**** 32573 BECAS ALUMNOS PERSONAS DESFAVORECIDAS	240.523,14	228.235,02	12.288,12

Cuenta General 2011

Orden de 3 de mayo de 2011, del Presidente del Servicio Regional de Empleo y Formación, por la que se aprueban las bases reguladoras de subvenciones destinadas al Fomento del Desarrollo Local (BORM Nº 105 de 10 de mayo de 2011), Modificado por Orden de 29 de septiembre (BORM nº 232 de 7 de octubre) y corrección errores (BORM nº 260 de 11 de noviembre)	**** 32574 AGENCIAS DESARROLLO LOCAL	0,00	0,00	0,00
Orden de 11 de diciembre de 2009, del Presidente del Servicio Regional de Empleo y Formación, por la que se aprueban las Bases Reguladoras de los Programas de Subvenciones para el Fomento del Empleo Estable y de Calidad y del Autoempleo (BORM nº 289 de 16 de diciembre de 2009).	**** 32577 TRANSF.CONTRATOS TEMPORALES EN INDEFI	126.900,00	124.200,00	2.700,00
Orden de 28 de enero de 2011, del Presidente del Servicio Regional de Empleo y Formación, por la que se aprueban las bases reguladoras de las subvenciones correspondientes a los programas de Iniciativas de Desarrollo Rural y de Empleo Local e Institucional y entidades sin ánimo de lucro (BORM nº 30, de 07/02/2011).	**** 32580 A CARM CONTR.TEMP.DESEMPLE.EMPL.PÚBL.IN	570.079,86	42.347,26	527.732,60
Orden de 3 de marzo de 2011, del Presidente del Servicio Regional de Empleo y Formación, por la que se aprueban las bases reguladoras del Programa de Subvenciones para el Fomento del Autoempleo (BORM nº 59 de 12/03/2011).	**** 33636 EMPLEO AUTÓNOMOS (MTAS)	4.423.700,00	3.698.700,00	725.000,00
Orden de 28 de enero de 2011, del Presidente del Servicio Regional de Empleo y Formación, por la que se aprueban las bases reguladoras de las subvenciones correspondientes a los programas de Iniciativas de Desarrollo Rural y de Empleo Local e Institucional y entidades sin ánimo de lucro (BORM nº 30, de 07/02/2011).	**** 36131 EMPLEO PUBL INSTITUCIONAL-UNIVERSIDAD	175.781,89	22.158,45	153.623,44
Ley 4 / 2010, de 27 de diciembre de Presupuestos Generales CARM 2011. Subvención nominativa. Convenio.	**** 36138 FUNDACIÓN UNIVERSID.CATOLICA SAN ANTO	24.000,00	0,00	24.000,00
Orden de 29 de marzo de 2010, del Presidente del Servicio Regional de Empleo y Formación, de bases reguladoras de los programas de subvenciones para el Fomento de la integración laboral de personas con discapacidad (BORM nº 78 de 7 de abril).	**** 36143 GABINETES ORIENT E INSE LAB PERS DISC	324.740,00	324.740,00	0,00
Orden de 20 de junio de 2007, de la Presidenta del Servicio Regional de Empleo y Formación, por la que se aprueban las bases reguladoras de los programas de subvenciones para el fomento de las empresas de inserción (BORM. nº 149, de 30/06/2007) modificada por Orden de 31 de julio de 2008 (BORM. nº 184, de 8/08/2008).	**** 37471 INSERCIÓN COLECTIVOS DE EXCLUSIÓN SOC	107.400,00	107.400,00	0,00
Ley 4 / 2010, de 27 de diciembre de Presupuestos Generales CARM 2011. Aportación dineraria.	**** 37473 REGIÓN MURCIA TURÍSTICA, S.A.ACTUALIZACIÓN NIVEL COMPET.TRABAJADORES	60.000,00	60.000,00	0,00

Cuenta General 2011

Orden de 22 de junio de 2009, del Presidente del Servicio Regional de Empleo y Formación, por la que se regula la formación de oferta dirigida prioritariamente a trabajadores desempleados, mediante acciones y proyectos de formación y se establecen las bases reguladoras del procedimiento de justificación de subvenciones destinadas a tal fin, en el ámbito de la Comunidad Autónoma de la Región de Murcia (BORM nº 145 de 26 de junio).	**** 38642 BECAS ALUMNOS INMIGRANTES	75.313,80	62.718,18	12.595,62
Orden de 22 de junio 2009, del Presidente del Servicio Regional de Empleo y Formación, por la que se regula la formación de oferta dirigida prioritariamente a trabajadores desempleados, mediante acciones y proyectos de formación y se establecen las bases reguladoras del procedimiento de concesión y justificación de subvenciones destinadas a tal fi, en el ámbito de la Comunidad Autónoma de la Región de Murcia (BORM nº 145 de 26 de junio).	**** 38650 FORMACION INMIGRANTES. FAMILIAS E ISF	383.574,50	0,00	383.574,50
Orden de 25 de junio de 2008, del Presidente del Servicio Regional de Empleo y Formación, por la que se aprueban las bases reguladoras de los programas de concesión de subvenciones para fomentar la conciliación de la vida laboral, familiar y personal. (BORM nº 152, de 02/07/2008), modificada por la Orden de 31 de marzo de 2009 (BORM nº 79 de 6 de abril).	**** 38662 CONCILIACION VIDA LABORAL Y FAMILIAR	32.100,00	32.100,00	0,00
Orden de 25 de junio de 2008, del Presidente del Servicio Regional de Empleo y Formación, por la que se aprueban las bases reguladoras de los programas de concesión de subvenciones para fomentar la conciliación de la vida laboral, familiar y personal. (BORM nº 152, de 02/07/2008), modificada por la Orden de 31 de marzo de 2009 (BORM nº 79 de 6 de abril).	**** 38663 CONCILIACION VIDA LABORAL Y FAMILIAR	0,00	0,00	0,00
Orden de 11 de junio de 2008, del Presidente del Servicio Regional de Empleo y Formación, por la que se aprueban las bases reguladoras del programa de fomento del empleo juvenil Cheque Empleo Joven.	**** 38664 CHEQUE-EMPLEO	0,00	0,00	0,00
REAL DECRETO 5/2008, de 11 de enero, por el que se establecen medidas para facilitar la adaptación laboral del sector textil y de la confección a los cambios estructurales en el comercio mundial	**** 39103 ADAPTAC.LABORAL DEL SECTOR TEXTIL Y C	55.638,06	29.043,17	26.594,89
Orden de 22 de junio 2009, del Presidente del Servicio Regional de Empleo y Formación, por la que se regula la formación de oferta dirigida prioritariamente a trabajadores desempleados, mediante acciones y proyectos de formación y se establecen las bases reguladoras del procedimiento de concesión y justificación de subvenciones destinadas a tal fi, en el ámbito de la Comunidad Autónoma de la Región de Murcia (BORM nº 145 de 26 de junio).	**** 39999 MEDIDAS DE APOYO A LA FORMACION	695.780,44	672.910,20	22.870,24
Ley 4 / 2010, de 27 de diciembre de Presupuestos Generales de la CARM 2011. Subención nominativa.	**** 40000 I.E.S. CASTILLO PUCHE.CURSOS INT.LABO	60.000,00	60.000,00	0,00
Ley 4 / 2010, de 27 de diciembre de Presupuestos Generales CARM 2011. Aportación dineraria. No programado, no autorizado ni dispuesto.	**** 40001 CONSEJ.AGRICULTURA Y AGUA. FORMAC. EM	0,00	0,00	0,00
Ley 4 / 2010, de 27 de diciembre de Presupuestos Generales de la CARM 2011. Subención nominativa.	**** 40004 I.E.S. LA FLOTA. FORMACION PARA EL EM	54.000,00	0,00	54.000,00
Ley 4 / 2010, de 27 de diciembre de Presupuestos Generales de la CARM 2011. Aportación dineraria.	**** 40006 REGIÓN MURCIA TURISTICA, S.A. F.EMP	200.000,00	200.000,00	0,00



Cuenta General 2011

Orden de 22 de junio 2009, del Presidente del Servicio Regional de Empleo y Formación, por la que se regula la formación de oferta dirigida prioritariamente a trabajadores desempleados, mediante acciones y proyectos de formación y se establecen las bases reguladoras del procedimiento de concesión y justificación de subvenciones destinadas a tal fi, en el ámbito de la Comunidad Autónoma de la Región de Murcia (BORM nº 145 de 26 de junio).	**** 40007 SUBV. FORMACION PARA EL EMPLEO (CC.LL	2.107.672,00	0,00	2.107.672,00
Orden de 22 de junio 2009, del Presidente del Servicio Regional de Empleo y Formación, por la que se regula la formación de oferta dirigida prioritariamente a trabajadores desempleados, mediante acciones y proyectos de formación y se establecen las bases reguladoras del procedimiento de concesión y justificación de subvenciones destinadas a tal fi, en el ámbito de la Comunidad Autónoma de la Región de Murcia (BORM nº 145 de 26 de junio).	**** 40008 SUBV. FORMACION PARA EL EMPLEO (E.PRI	7.732.610,50	93.200,00	7.639.410,50
Orden de 22 de junio 2009, del Presidente del Servicio Regional de Empleo y Formación, por la que se regula la formación de oferta dirigida prioritariamente a trabajadores desempleados, mediante acciones y proyectos de formación y se establecen las bases reguladoras del procedimiento de concesión y justificación de subvenciones destinadas a tal fi, en el ámbito de la Comunidad Autónoma de la Región de Murcia (BORM nº 145 de 26 de junio).	**** 40009 SUBV. FORMACION PARA EL EMPLEO (ISFL)	7.255.160,04	795.250,00	6.459.910,04
Plan de Trabajo Centro Nacional de Formación Profesional Ocupacional de Cartagena	**** 40010 BECAS Y AYUDAS ESTUDIOS CFCARTAGENA	31.990,93	0,00	31.990,93
Plan de Trabajo Centro Nacional de Formación Profesional Ocupacional de Cartagena 2009	**** 40011 BECAS CURSOS NACIONALES CFPC 2009	276.950,47	204.367,95	72.582,52
Orden de 7 de julio de 2009, del Presidente del Servicio Regional de Empleo y Formación, por la que se regula la formación de oferta dirigida prioritariamente a trabajadores ocupados mediante la ejecución de planes de formación, y se establecen las bases reguladoras de subvenciones destinadas a tal fin, en el ámbito de la Comunidad Autónoma de la Región de Murcia (BORM nº 158 de 11 de julio).	**** 40021 FORMACIÓN PROF. TRABAJADORES OCUPADOS	9.675.779,77	0	9.675.779,77
Ley 4 / 2010, de 27 de diciembre de Presupuestos Generales CARM 2011. Subvención nominativa.	**** 40062 IES POLITÉCNICO. FORMACIÓN PARA EMPLE	80.000,00	80.000,00	0,00
Ley 4 / 2010, de 27 de diciembre de Presupuestos Generales CARM 2011. Subvención nominativa.	**** 40063 IES POLITÉCNICO. FORMACIÓN TDORES ACT	30.000,00	30.000,00	0,00
Orden de 13 de mayo de 2009, del Presidente del Servicio Regional de Empleo y Formación, por la que se establecen las bases reguladoras del programa de subvenciones destinadas a fomentar la realización de itinerarios de inserción laboral por las personas que han extinguido por agotamiento el subsidio por desempleo (BORM nº 111 de 16 de mayo).	**** 40064 FOMENTO ITINERARIOS INSERCIÓN LABORAL	4.368,00	4.368,00	0,00



Cuenta General 2011

Orden de 23 de febrero de 2010, del Presidente del Servicio Regional de Empleo y Formación, de Bases Reguladoras del Programa de Subvenciones para el Fomento de los Contratos de Formación (BORM número 50, de 2 de marzo de 2010)	**** 41098 A EMPRESAS FOMENTO CONTRATOS DE FORMACION	0,00	0,00	0,00
Ley 4 / 2010, de 27 de diciembre de Presupuestos Generales CARM 2011. Subvención nominativa.	**** 41091 IES SANJE.FORMACIÓN PARA EL EMPLEO	60.000,00	60.000,00	0,00
Ley 4 / 2010, de 27 de diciembre de Presupuestos Generales CARM 2011. Subvención nominativa.	**** 41092 IES FRANCISCO DE GOYA.FORMACIÓN PARA EL EMPLEO	60.000,00	60.000,00	0,00
Ley 4 / 2010, de 27 de diciembre de Presupuestos Generales CARM 2011. Subvención nominativa.	**** 41094 IES ALQUERIAS.FORMACIÓN PARA EL EMPLEO	60.000,00	60.000,00	0,00
Ley 4 / 2010, de 27 de diciembre de Presupuestos Generales CARM 2011. Subvención nominativa.	**** 41095 CIFP LORCA.FORMACIÓN PARA EL EMPLEO	60.000,00	60.000,00	0,00
Ley 4 / 2010, de 27 de diciembre de Presupuestos Generales CARM 2011. Aportación dineraria. No se programa, no se autoriza ni se dispone.	**** 41096 BIBLIOTECA REGIONAL DE MURCIA.FORMACIÓN PARA EL EMPLEO	0,00	0,00	0,00
Ley 4 / 2010, de 27 de diciembre de Presupuestos Generales CARM 2011. Subvención nominativa. Convenio.	**** 41755 AYUNTAMIENTO DE MURCIA.FORMACIÓN PARA EL EMPLEO	575.000,00	575.000,00	0,00
Ley 4 / 2010, de 27 de diciembre de Presupuestos Generales CARM 2011. Subvención nominativa. Convenio.	**** 41756 AYUNTAMIENTO DE FUENTE ALAMO. FORMACIÓN PARA EL EMPLEO	225.000,00	225.000,00	0,00
Ley 4 / 2010, de 27 de diciembre de Presupuestos Generales CARM 2011. Subvención nominativa.	**** 41757 FED. EMPRESARIOS TRANSPORTE. SECTORIAL. FORMACIÓN CAP	60.000,00	60.000,00	0,00
Ley 4 / 2010, de 27 de diciembre de Presupuestos Generales CARM 2011. Subvención nominativa.	**** 41877 CIFP Nº 3 DE CARTAGENA, FORMACIÓN TRABAJADORES EN ACTIVO	45.000,00	45.000,00	0,00
Ley 4 / 2010, de 27 de diciembre de Presupuestos Generales CARM 2011. Subvención nominativa.	**** 41878 CIFP CARLOS III DE CARTAGENA. FORMACIÓN TRABAJADORES ACTIVO	10.000,00	10.000,00	0,00
Ley 4 / 2010, de 27 de diciembre de Presupuestos Generales CARM 2011. Subvención nominativa.	**** 41879 CIFP CARLOS III DE CARTAGENA. FORMACIÓN PARA EMPLEO	66.000,00	66.000,00	0,00
Ley 4 / 2010, de 27 de diciembre de Presupuestos Generales CARM 2011. Subvención nominativa.	**** 41880 CIFP nº 3 DE CARTAGENA, FORMACIÓN PARA EL EMPLEO	156.000,00	156.000,00	0,00
Ley 4 / 2010, de 27 de diciembre de Presupuestos Generales CARM 2011. Subvención nominativa.	**** 41881 CIFP HOSTELERÍA Y TURISMO DE CARTAGEN. FORMACIÓN PARA EL EMPLEO	60.000,00	60.000,00	0,00
Real Decreto 100/2009, de 6 de febrero, por el que se establecen medidas para facilitar la adaptación laboral del sector de fabricación y componentes del calzado, curtidos y marroquinería a los cambios estructurales en el comercio mundial.	**** 41751 ADAPT LABORAL CALZADO, CURTIDOS Y MAR	8.925,00	8.925,00	0,00



Cuenta General 2011

**** SUBTOTAL CAPITULO 4.....		84.847.877,65	37.540.584,39	27.689.752,35
Subvenciones de Capital				
NORMATIVA	FINALIDAD	CONCEDIDO 2011	LIQUIDADO 2011	PTE. LIQUIDAR 2011
Orden de 3 de mayo de 2011, del Presidente del Servicio Regional de Empleo y Formación, por la que se aprueban las bases reguladoras de subvenciones destinadas al Fomento del Desarrollo Local (BORM Nº 105 de 10 de mayo de 2011), Modificado por Orden de 29 de septiembre (BORM nº 232 de 7 de octubre) y corrección errores (BORM nº 260 de 11 de noviembre)	**** 32494 CENTROS Y PROGRAMAS DE DESARROLLO LOC	0,00	0,00	0,00
Orden de 29 de marzo de 2010, del Presidente del Servicio Regional de Empleo y Formación, de bases reguladoras de los programas de subvenciones para el Fomento de la integración laboral de personas con discapacidad (BORM nº 78 de 7 de abril).	**** 33639 CEE- ACTIVOS FIJOS Y ADPT PTOS. TRABAJO	10.976,60	0,00	10.976,60
Real decreto 1451/1983, de 11 de mayo, por el que en cumplimiento de lo previsto en la ley 13/1982, de 7 de abril, se regula el empleo selectivo y las medidas de fomento del empleo de los trabajadores minusválidos, modificado por Real Decreto 170/2004, de 30 de enero.	**** 36133 ADAPTACION PUESTOS DE TRABAJO	0,00	0,00	0,00
**** SUBTOTAL CAPITULO 7		10.976,60	0,00	10.976,60
		CONCEDIDO 2011	LIQUIDADO 2011	PTE. LIQUIDAR 2011
Total Subvenciones Concedidas 2011.....		84.858.854,25	37.540.584,39	27.700.728,95



Cuenta General 2011

D.4.7.) Acreedores por operaciones pendientes de aplicar a Presupuesto

ACREEDORES POR OPERACIONES PENDIENTES DE APLICAR AL PRESUPUESTO

Partida presupuestaria	N.I.F.	Nombre Acreedor	Importe	Descripción Expediente
570100	G/321A/22103	A79707345 SOLRED,S.A.	284,54	Factura suministro combustible
570300	G/324A/22706	B73018772 INSTITUTO DE CONSULTORIA Y	75.019,68	Pago fra.cont.serv.seguim.acc.formativas
570300	G/324A/22706	B73018772 INSTITUTO DE CONSULTORIA Y	58.664,88	
570300	G/324A/22606	25920194E RIZQUEZ JIMENEZ JUAN JOSE	8.688,53	Pago fra.cont.imparticion Cursos CNFPO
570300	G/324A/22606	25920194E RIZQUEZ JIMENEZ JUAN JOSE	8.688,53	
570300	G/324A/22606	23036802W GARCIA PEREZ, JOSE MARIA	3.753,75	Pago fra.cont.imp. Curso nº04/ 11 CNFPO
570300	G/324A/22606	23036802W GARCIA PEREZ, JOSE MARIA	3.753,75	
570300	G/324A/22606	23036802W GARCIA PEREZ, JOSE MARIA	3.753,75	
570300	G/324A/22706	29038499X MARTINEZ GARCIA, JOSE	5.723,00	Pago fra.csºdiseño area pro.farmaquímica
570300	G/324A/47354	B73499261 DIMENSION MURCIA S L	101.140,00	Anticipos 2010
570300	G/324A/47354	B73499261 DIMENSION MURCIA S L	44.625,00	
570300	G/324A/47354	B73499261 DIMENSION MURCIA S L	14.913,33	
570300	G/324A/47354	B73499261 DIMENSION MURCIA S L	16.874,31	
570400	G/312A/20200	22417563S FUENTES DRIEGUEZ JOSEFA	1.690,00	Alquileres Septiembre 2011 OOE
570400	G/312A/20200	22928108Y PEREZ ALBACETE PEDRO	1.809,31	
570400	G/312A/20200	45068690Y FERNANDEZ DOMINGUEZ,DOMING	828,47	
570400	G/312A/20200	74311632N PEREZ RICO FRANCISCO SERAF	2.797,24	
570400	G/312A/20200	22306682V GARCIA RODRIGUEZ JOSE MARIA	4.397,32	
570400	G/312A/20200	38770789B MUÑOZ HERNANDEZ JOSE MARIA	495,16	
570400	G/312A/20200	23123814M RODRIGUEZ VALERO JOSE ANT	1.550,90	
570400	G/312A/20200	27450978H HIDALGO GARCIA JULIA	622,50	



Cuenta General 2011

570400	G/312A/20200	B30388300	DISTRIBUCIONES DIEGO ROMER	1.228,49	
570400	G/312A/20200	43041162C	SANCHEZ HEREDIA, ENCARNACI	2.263,91	
570400	G/312A/20200	22417563S	FUENTES DRIEGUEZ JOSEFA	1.690,00	Alquileres agosto 2011 OOE
570400	G/312A/20200	23123814M	RODRIGUEZ VALERO JOSE ANT	285,30	
570400	G/312A/22701	A73100638	SALZILLO SEGURIDAD, S.A.	9.605,08	Vigilancia privada OOE
570400	G/312A/22701	A73100638	SALZILLO SEGURIDAD, S.A.	10.156,07	
570400	G/312A/22701	A73100638	SALZILLO SEGURIDAD, S.A.	9.768,89	
570300	G/324A/48300	77568118C	LOPEZ MARTINEZ MAGDALENA	1.040,06	Imputacion Resolucion 344
570300	G/324A/48300	77723842B	RODRIGUEZ CARMONA MARIA JO	1.311,00	
570300	G/324A/48300	15482282Q	SANCHEZ PAGAN JUAN	576,00	IMPUTACION RESOLUCION 494
570300	G/324A/48300	34790097K	MUÑOZ ABELLAN, JOSE MANUEL	557,60	
570300	G/324A/48300	34815296N	PARDO MARIN ANDRES	624,34	
570300	G/324A/48300	48613523X	GARCIA LOPEZ, CARLOS	410,78	
570300	G/324A/48300	50954386W	MONTERO GONZALEZ, GABRIEL	567,00	
570300	G/324A/48300	X9015307C	VAN DER LAAN, CARLOS ALBER	600,00	
570200	G/322A/47502	27481827R	LIZA ARCE, JOSE ANTONIO	976,75	
570200	G/322A/47502	G30085385	CLUB POLIDEPORTIVO BULLENSE	3.907,00	
570200	G/322A/47502	74316340M	MARTINEZ LOPEZ JOSE	1.953,50	
570200	G/322A/47502	B73410771	PUERTAS FRAMU SL	3.907,00	
570200	G/322A/47502	B30209076	CORBALAN MATALLANA SL	3.907,00	
570200	G/322A/47502	22935472X	MONTOYA LOPEZ, MARIA	3.907,00	
570200	G/322A/47502	48468280N	OSETE GOMEZ, MARIA JOSE	3.907,00	
570200	G/322A/47502	B30209076	CORBALAN MATALLANA SL	2.343,90	
570200	G/322A/47502	B30855035	JOSE ANTONIO FERRER MEDINA	3.907,00	
570200	G/322A/47501	23287426H	SEGURA CARRILLO, AINHOA	7.000,00	AUTONOMOS Nº 16/2011
570200	G/322A/47501	48423472P	MESEGUER ALONSO, PATRICIA	7.000,00	
570200	G/322A/47501	77838071E	PORTERO ROSA, CRISTINA	7.000,00	
570200	G/322A/47501	27426483H	MOLINA LORENTE, ALICIA	7.000,00	Recurso exp 2010-01-33-0031
570300	G/324A/22606	B30801013	EDUKALIA 2006 SL	7.200,00	Pago fra.cont.imp. Curso nº01/ 11 CNFPO
570200	G/322A/47502	B30067292	ASUYMA SL	3.907,00	R.D. 1451/83 Rel. imputada al AD 19/11
570200	G/322A/47502	34835399J	NAVARRO JIMENEZ FCO JAVIER	1.953,50	
570200	G/322A/47502	77542115F	NOGUERA MELLADO REMEDIOS	3.907,00	



Cuenta General 2011

570200	G/322A/47502	77520615N	GARCIA LOPEZ ALEJANDRO	3.907,00	
570200	G/322A/47502	23260730W	PUCHE LOPEZ ANGEL	3.907,00	
570200	G/322A/47502	F73665812	BANSA CONSULTORES S.COOP.	3.907,00	
570200	G/322A/47502	R3000092A	HERMANAS MISIONERAS DE LA	3.907,00	
570200	G/322A/47502	Q2866004A	ORGANIZACION NACIONAL CIEG	3.907,00	
570200	G/322A/47502	A30229637	BEMASA CAPS S.A.	3.907,00	
570200	G/322A/47502	F73240491	CAMPOGRANA S COOP	3.907,00	
570200	G/322A/47502	A28672038	EUROLIMP S. A.	3.254,53	
570200	G/322A/47502	A28672038	EUROLIMP S. A.	3.907,00	
570200	G/322A/47502	F73298713	SUMYMAQ S COOP	3.907,00	
570200	G/322A/47502	A28672038	EUROLIMP S. A.	3.907,00	
570200	G/322A/47502	A28672038	EUROLIMP S. A.	3.254,53	
570300	G/324A/22606	22964715C	MONTALBAN MARTINEZ NICOLAS	9.500,00	Pago fra.cont.imp. Curso nº08/11 CNFPO
570300	G/324A/22606	B30801013	EDUKALIA 2006 SL	7.600,00	Pago fra.cont.imp. Curso nº619/11 CNFPO
570300	G/324A/22606	23005363G	SANCHEZ MARTINEZ JESUS	9.800,00	Pago fras.cont.imp.Curso nº12/2011 CNFPO
570300	G/324A/22606	23036802W	GARCIA PEREZ, JOSE MARIA	4.180,00	Pago fra.cont.imp.Curso nº03/2011 CNFPO
570300	G/324A/22606	G73689093	FUNDACION INSTITUTO EUROPE	5.862,50	Pago fra.cont.imp.Curso nº14/2011 CNFPO
570300	G/324A/22606	A30688956	ASESORIA SERVICIOS DE INGE	11.550,00	Pago fra.cont.imp.Curso nº15/2011 CNFPO
570300	G/324A/22606	A30688956	ASESORIA SERVICIOS DE INGE	11.550,00	
570300	G/324A/48300	00801363C	MERINO PAZ ISABEL	697,68	IMPUTACION RESOLUCION 720
570300	G/324A/48300	03472221A	BLANCO MARTIN,MARIA JESUS	87,40	
570300	G/324A/48300	05900011M	CHEDA PUGA MARIA MERCEDES	674,24	
570300	G/324A/48300	07222705S	ALVAREZ DE CIENFUEGOS GOIC	1.212,00	
570300	G/324A/48300	07867806N	ALONSO TALON JOSE ANTONIO	186,96	
570300	G/324A/48300	11764666M	MERIDA MERIDA MARIA JESUS	93,10	
570300	G/324A/48300	11811068Q	VALENZUELA BUENACHE RAFAEL	1.260,00	
570300	G/324A/48300	15389262P	CARO ESTEVEZ M TERESA	793,44	
570300	G/324A/48300	15420996W	MARTINEZ GARCIA,CRISTINA	482,60	
570300	G/324A/48300	15480785Z	CARMONA TOMAS,NURIA MARIA	410,78	
570300	G/324A/48300	22428726T	VALCARCEL OLCINA JORGE MAR	234,84	
570300	G/324A/48300	22439048H	GARCIA ALCARAZ PEDRO	316,92	
570300	G/324A/48300	22448126B	SERRADELL SALAR, M ISABEL	522,00	



Cuenta General 2011

570300	G/324A/48300	22451016A	GARCIA SANCHEZ GLORIA	20,52
570300	G/324A/48300	22463306B	ALMUNIA GARCIA JOSE	182,40
570300	G/324A/48300	22470359A	ROS RUIZ GINES	399,00
570300	G/324A/48300	22473976D	OLMO LAJARIN M ISABEL	267,52
570300	G/324A/48300	22475383J	CERDAN CANO ANTONIO	212,80
570300	G/324A/48300	22914875K	BALLESTEROS FERNANDEZ ANGEL	1.644,00
570300	G/324A/48300	22917971N	BARRIL EXPOSITO FERNANDO A	342,00
570300	G/324A/48300	22931741M	MOLINA GONZALEZ JOSE MIGUEL	183,92
570300	G/324A/48300	22936047X	MUNUERA SANCHEZ CARLOS GIN	112,86
570300	G/324A/48300	22941093L	BASTIDA SANCHEZ PEDRO	427,50
570300	G/324A/48300	22944713M	MEROÑO BAÑOS ENCARNACION	260,68
570300	G/324A/48300	22950268V	VIDAL VERGARA MANUEL	707,94
570300	G/324A/48300	22951749A	GUTIERREZ MARTINEZ JOSE LU	351,12
570300	G/324A/48300	22952259F	CANTABELLA PARDO MATIAS	672,60
570300	G/324A/48300	22958524Q	MOYA SABORIDO JOSE LUIS	1.043,28
570300	G/324A/48300	22959335E	GARCIA ESCUDERO DIONISIA	316,54
570300	G/324A/48300	22962408J	ROS MEROÑO PRIMITIVO	364,80
570300	G/324A/48300	22963095X	JIMENEZ OJADOS JUAN	450,00
570300	G/324A/48300	22963582Z	APARICIO ALCARAZ SALVADOR	592,80
570300	G/324A/48300	22963616W	CORRONS SANZ AITOR JESUS	383,04
570300	G/324A/48300	22964978F	PEREZ LOPEZ, MAGDALENA-DOL	255,36
570300	G/324A/48300	22965702H	ALVAREZ GARCIA FERNANDO	150,48
570300	G/324A/48300	22966155B	CABEZA LOPEZ MARIA DEL PIL	456,00
570300	G/324A/48300	22972096H	LOPEZ SOLER ESPIAUBA JOSE	297,54
570300	G/324A/48300	22972556H	ALBURQUERQUE GARCIA JOSE M	367,08
570300	G/324A/48300	22975239X	NICOLAS FUENTES JOSE	171,00
570300	G/324A/48300	22978847F	GARCIA SANMARTIN ANTONIO	332,12
570300	G/324A/48300	22982159F	ESPIN CALDERON BIENVENIDA	273,60
570300	G/324A/48300	22983735L	NIETO BUITRAGO, JORGE JUAN	261,44
570300	G/324A/48300	22984810J	SEVILLA BERNAL DAMIANA	291,46
570300	G/324A/48300	22995065X	OLMOS MARTINEZ JOSE ANTONIO	1.512,00
570300	G/324A/48300	23000691R	MARIN BAÑOS ALFONSO MATIAS	1.488,00



Cuenta General 2011

570300	G/324A/48300	23009270R	TOBAL EGEA, MARIA LLANOS	655,50
570300	G/324A/48300	23011168J	GARRE SAURA SOLEDAD	659,00
570300	G/324A/48300	23012754N	SOLANO BERNAL EDUARDO	723,84
570300	G/324A/48300	23013758G	GALINDO ZALOTE RAFAEL	103,74
570300	G/324A/48300	23015580D	HERNANDEZ MARTINEZ YOLANDA	346,56
570300	G/324A/48300	23017708K	PALOMO BACA PATRICIO	132,00
570300	G/324A/48300	23018246F	SANCHEZ MARTINEZ FRANCISCO	425,60
570300	G/324A/48300	23021920R	CASTILLO PLAZA MICAELA	840,00
570300	G/324A/48300	23024410F	GARCIA FRANCO FRANCISCO J	419,52
570300	G/324A/48300	23025713E	MATEO CALDERON VICENTA	91,20
570300	G/324A/48300	23025836F	FERNANDEZ RODIÑO ALICIA	693,00
570300	G/324A/48300	23028375Q	OCHANDO GARCIA ALFONSO	396,00
570300	G/324A/48300	23028604S	CONTRERAS SAURA JUAN P	828,00
570300	G/324A/48300	23030181M	SORIA MORENO DAVID	401,28
570300	G/324A/48300	23030779M	PEDREÑO PEREZ DESIREE ISAB	129,96
570300	G/324A/48300	23031123G	FERNANDEZ SANCHEZ REGINA	279,30
570300	G/324A/48300	23031727X	HERNANDEZ RODRIGUEZ MARIA	179,36
570300	G/324A/48300	23033443R	MARTINEZ MARTINEZ MARIA JO	297,92
570300	G/324A/48300	23037873S	FERNANDEZ GUIO, INMACULADA	334,40
570300	G/324A/48300	23039877H	FRANCISCO AGUNTÍN ANDREU S	384,56
570300	G/324A/48300	23041711N	ZAMORA LOPEZ MARIA JOSE	516,00
570300	G/324A/48300	23043641X	MATEO MEROÑO JUAN DANIEL	436,24
570300	G/324A/48300	23046566Z	GRACIA DIAZ MARIA ISABEL	136,80
570300	G/324A/48300	23048285P	GALINDO ORTIZ,LYDIA	167,58
570300	G/324A/48300	23055018W	DAVILA CERVANTES DAVID	150,48
570300	G/324A/48300	23057473L	MERCADER CONESA ANDRES	383,04
570300	G/324A/48300	23057971B	MARTINEZ MEROÑO BEATRIZ	693,12
570300	G/324A/48300	23058311Y	RODRIGUEZ NAVARRO MANUEL	212,80
570300	G/324A/48300	23062875Q	HERNANDEZ PEREIRA ESTER	232,56
570300	G/324A/48300	23064084Y	PEREZ VERGARA CARLOS	164,16
570300	G/324A/48300	23064936F	GUTIERREZ SANCHEZ, NOELIA	291,84
570300	G/324A/48300	23195496L	MARTINEZ MARTINEZ ISABEL	444,60



Cuenta General 2011

570300	G/324A/48300	23211224S	OLIVER CERDA JOSE	271,70
570300	G/324A/48300	23223885A	ROBLES MUÑOZ GINES	864,00
570300	G/324A/48300	23225913F	GARCIA GUIJARRO TOMAS	228,00
570300	G/324A/48300	23235608L	RAMIREZ PEREZ, JOSE FELIX	539,60
570300	G/324A/48300	23237382E	GALLEGO SIMON MANUEL	1.572,00
570300	G/324A/48300	23240318Z	GUEVARA ALCAZAR, PEDRO	397,10
570300	G/324A/48300	23241197L	RUBIO SANCHEZ ALFONSO	1.536,00
570300	G/324A/48300	23248433X	MARTINEZ GUERRERO JOSE LUIS	77,52
570300	G/324A/48300	X0350207D	REINISCH, CHRISTINE SABINE	447,26
570300	G/324A/48300	X2294405V	VASALLO ONOFRIO	133,00
570300	G/324A/48300	X2357622F	HENAO MEJIA SANDRA MILENA	36,48
570300	G/324A/48300	X3166714M	SANTOS SALAZAR JOSE MESIAS	148,96
570300	G/324A/48300	X3427152Z	GUAJALA QUICHIMBO, WALTER	143,64
570300	G/324A/48300	X3845138K	ANGEL POLIVIO DELGADO BAEZ	188,10
570300	G/324A/48300	X4141361G	VARGAS FLORES, ARMANDO RAF	148,96
570300	G/324A/48300	X4209483T	YAMANI, AHMED	633,84
570300	G/324A/48300	X4249555Y	DUCHITANGA QUITO ROVINZON	711,36
570300	G/324A/48300	X4319216T	LONDOÑO RAMIREZ, IVAN	696,92
570300	G/324A/48300	X4385241S	JACOME ANGUETA, MANUEL DAR	564,00
570300	G/324A/48300	X4698840D	SHAKH, IRYNA	145,92
570300	G/324A/48300	X5120579C	CARACUNDO MURILLO, WALTER M	334,40
570300	G/324A/48300	X5494527B	CORTES TORO, FELIPE ANDRES	381,90
570300	G/324A/48300	X5585153V	RENNER, MAKSYM	157,32
570300	G/324A/48300	X5806976M	AYNAOU, ABDERRAHIM	349,60
570300	G/324A/48300	X5947925X	RAMIREZ ZEGARRA, JOSE FERNA	630,42
570300	G/324A/48300	X5979392J	AYADI MOHAMMED	349,60
570300	G/324A/48300	X6354707Z	SANCHEZ GUALOTO, FAUSTO MAR	629,28
570300	G/324A/48300	X6364249B	AJHUACHO MORALES, JOSE LUIS	486,40
570300	G/324A/48300	X6536545Z	VELAZQUEZ SOTO, HAROLD	494,00
570300	G/324A/48300	X6567621V	KILOCHKO, NATALIA	696,00
570300	G/324A/48300	X6666534F	DE OLIVERA, FIORAVANTI ROBS	255,36
570300	G/324A/48300	X6876919B	RAMIREZ GUTIERREZ, DUVERN	601,92



Cuenta General 2011

570300	G/324A/48300	X6895461S	DINEV SLAVOV,RADOSLAV	1.524,00	
570300	G/324A/48300	X6933358P	MAGGI TENORIO JAVIER RAUL	186,20	
570300	G/324A/48300	X7811003L	CHAVEZ BARAHONA,MIGUEL ANG	171,00	
570300	G/324A/48300	X8828491X	ANGHEL,LIVIU CRISTIAN	419,52	
570300	G/324A/48300	X8913349K	COLLAZOS MORALES,VIVIANA	859,18	
570300	G/324A/48300	X9140422S	BOUANANI,LAHCEN	140,98	
570300	G/324A/48300	Y0534409H	FERNANDEZ REYES, ALBERTO F	229,90	
570300	G/324A/48300	Y0854186A	SALCEDO EUGENIO, GUSTAVO A	85,50	
570200	G/322A/46351	P3003000A	AYUNTAMIENTO DE MURCIA	171.312,00	ET "Cuartel Policía La Alberca" 2ª fase
570200	G/322A/46351	P3003000A	AYUNTAMIENTO DE MURCIA	152.630,22	
570200	G/322A/47502	B73456279	CORVETURIST, SL	3.907,00	
570200	G/322A/47502	B30295059	JOSE GUILLEN E HIJOS SL	3.907,00	
570200	G/322A/47502	B30511984	CONFECIONES EVARISTO GONZ	3.907,00	
570200	G/322A/47502	B73276925	CONSTRUCCIONES ALBACOE S.L.	3.907,00	R.D. 1451/83 Rel. imputada al AD 18/11
570200	G/322A/47502	23216311L	RUIZ LOPEZ, MARIA	2.641,13	
570200	G/322A/47502	22938610C	NAVARRO HERNANDEZ ANTONIO	1.953,50	
570200	G/322A/47502	B30701197	CRISTALERIA ALCARAZ, SL	3.907,00	
570200	G/322A/47502	B73693327	CAOFERAGUA, AGENTES DE SEG	3.418,45	
570200	G/322A/46351	P3001200I	AYUNTAMIENTO DE BULLAS	87.648,00	TE " Los Campos" 1ª FASE
570200	G/322A/46351	P3001200I	AYUNTAMIENTO DE BULLAS	153.170,16	
570200	G/322A/46351	Q8055014H	AGENCIA DE DESARROLLO LOCA	159.360,00	TE "CASA MAYOR" 1ª FASE
570200	G/322A/46351	Q8055014H	AGENCIA DE DESARROLLO LOCA	278.491,20	
570200	G/322A/46351	P3003700F	AYUNTAMIENTO DE TORRE PACH	180.441,60	TE CECOCRE 1ª FASE
570300	G/324A/22606	22934461B	MARTIN RODRIGUEZ, ANA CARM	6.840,00	Pago fra.cont.imp.Curso nº16/2011 CNFPO
570300	G/324A/22606	22934461B	MARTIN RODRIGUEZ, ANA CARM	6.840,00	
570200	G/322A/47502	B30471122	HERRERO MOTOR SL	3.907,00	
570200	G/322A/47502	74318798W	MARTINEZ GIL ANA MARIA	3.907,00	
570200	G/322A/47502	A47022850	LIMPISA GRUPO NORTE, S.A.	2.930,25	
570200	G/322A/47502	22993979M	PELLICER ALCARAZ JUAN ANTO	3.907,00	R.D. 1451/83 Rel. imputada al AD 20/11
570200	G/322A/47502	A80241789	FERROVIAL SERVICIOS, S.A.	3.907,00	
570200	G/322A/47502	A28672038	EUROLIMP S. A.	3.907,00	
570200	G/322A/47502	A30318976	DALLAND HYBRID ESPAÑA SA	3.907,00	



Cuenta General 2011

570200	G/322A/47502	74324614E	MARIN PINA ANTONIO	3.907,00	
570200	G/322A/47502	A30611883	REJILLAS ELECTROSOLDADAS SA	3.907,00	
570200	G/322A/47502	B73025686	CALZADOS EUFORIA SLL	3.907,00	
570200	G/322A/47502	Q2866004A	ORGANIZACION NACIONAL CIEG	3.907,00	
570200	G/322A/47502	Q2866004A	ORGANIZACION NACIONAL CIEG	3.907,00	
570200	G/322A/47502	Q2866004A	ORGANIZACION NACIONAL CIEG	3.907,00	
570200	G/322A/47502	B30434427	CALICHE LOGISTICA SL	2.441,87	
570200	G/322A/47502	A47022850	LIMPISA GRUPO NORTE, S.A.	2.930,25	
570200	G/322A/47502	B30854194	ADMINISTRACION DE FINCAS G	3.907,00	
570200	G/322A/47502	B30362206	COSTURA EUROPEA SL	3.907,00	
570100	G/321A/22700	A28672038	EUROLIMP S. A.	6.399,31	Facturas limpieza
570100	G/321A/22700	A28672038	EUROLIMP S. A.	873,40	
570300	G/324A/22606	B73706442	GLOBAL FPBRAIN CONSULTORIA	7.980,00	Pago fra.cont.imp.Curso nº11/2011 CNFPO
570300	G/324A/22606	B73706442	GLOBAL FPBRAIN CONSULTORIA	7.980,00	
570400	G/312A/22700	A28672038	EUROLIMP S. A.	7.871,11	Facturas limpieza
570400	G/312A/22700	A28672038	EUROLIMP S. A.	7.871,11	
570400	G/312A/22700	A28672038	EUROLIMP S. A.	7.871,11	Facturas limpieza
570400	G/312A/22700	A28672038	EUROLIMP S. A.	42.215,17	
570300	G/324A/48300	05681027G	SERRANO MOYA, MIGUEL ANGEL	196,46	IMPUTACION RESOLUCION 488
570300	G/324A/48300	05945509D	CAICEDO CAICEDO SONIA MERC	356,44	
570300	G/324A/48300	13148920G	MARIA COVALEDA, MARIA DE L	497,42	
570300	G/324A/48300	13148920G	MARIA COVALEDA, MARIA DE L	303,62	
570300	G/324A/48300	15384854Q	ALVAREZ SAIZ, JOSE MARIA	106,40	
570300	G/324A/48300	22447727A	MIÑANO LOPEZ JOSE ANTONIO	191,52	
570300	G/324A/48300	22949740H	SAMPER LOPEZ JOSE ANDRES	304,00	
570300	G/324A/48300	22966155B	CABEZA LOPEZ MARIA DEL PIL	228,00	
570300	G/324A/48300	22983304W	SANCHEZ PEREA FRANCISCO JA	660,44	
570300	G/324A/48300	22993645Q	GALLEGO HERNANDEZ JOSE ANT	416,10	
570300	G/324A/48300	23029068L	VICENTE SANCHEZ, ESTHER	492,00	
570300	G/324A/48300	23032658K	FRUCTUOSO ROS GUILLERMINA	280,06	
570300	G/324A/48300	23042871E	ALCARAZ SOTO JOSEFA	456,00	
570300	G/324A/48300	23048394W	RONDA MOÑINO, MARIA	459,00	



Cuenta General 2011

570300	G/324A/48300	23245954S	GARCIA GARRE PEDRO	163,40
570300	G/324A/48300	23270915K	MARTINEZ HERNANDEZ MANUEL	458,66
570300	G/324A/48300	27429817V	PINA GONZALEZ EMILIO FRANC	639,00
570300	G/324A/48300	27460740M	LAJARIN SUAREZ CARMEN	281,96
570300	G/324A/48300	29061666Q	FERNANDEZ LOPEZ TERESA	765,00
570300	G/324A/48300	29071140Z	MARTINEZ IBAÑEZ MARIA ROCIO	39,90
570300	G/324A/48300	34009612H	HERRERA DELGADO, FRANCISCO	100,32
570300	G/324A/48300	34809874H	HERNANDEZ SANCHEZ MARIA PAZ	196,08
570300	G/324A/48300	34822059J	PEÑALVER HERNANDEZ, FRANCI	100,32
570300	G/324A/48300	34822463A	ORTIZ FERNANDEZ MARIA DOLO	193,80
570300	G/324A/48300	34829348B	GALERA VIDAL JUAN RAMON	84,36
570300	G/324A/48300	45563777H	BARBERA ZARATE, FRANCISCO J	115,52
570300	G/324A/48300	45568930L	QUESADA RUIZ, INMACULADA	718,20
570300	G/324A/48300	45741426S	ESPEJO DIAZ JUAN GABRIEL	564,30
570300	G/324A/48300	47067653Q	HERREROS MARTINEZ BEATRIZ	218,88
570300	G/324A/48300	48546868D	LOPEZ RODRIGUEZ TAMARA	205,20
570300	G/324A/48300	48567347H	LLAMAS RUIZ, SARA	336,00
570300	G/324A/48300	48610020A	LOPEZ ROMERO PASCUAL	167,20
570300	G/324A/48300	48698025X	FEREZ CLARES, SANDRA	636,00
570300	G/324A/48300	48698366Y	GONZALEZ NICOLAS MARTA	305,14
570300	G/324A/48300	48703079G	PARRA LOPEZ, JOSE ANTONIO	294,88
570300	G/324A/48300	51380003G	BENITO DÍAZ, JAVIER	173,28
570300	G/324A/48300	53237910V	PASCUAL DIAZ, ESTIBALIZ	564,30
570300	G/324A/48300	76961318Y	VILLAR REMUIÑAN, IRENE	1.356,00
570300	G/324A/48300	77710448A	MUÑOZ GARCIA EVA MARIA	1.344,00
570300	G/324A/48300	77710590F	MOLINA BROCH JOSE MARIA	444,00
570300	G/324A/48300	77711660L	PARDO GARCIA RAQUEL	864,00
570300	G/324A/48300	77720391X	ABELLAN FERNANDEZ GEMMA	1.500,00
570300	G/324A/48300	X1463064B	SEGDAL CHEGDAI	1.512,00
570300	G/324A/48300	X2068778C	SEGREA CRESPO OSCAR ADOLFO	450,00
570300	G/324A/48300	X2898080B	NOSAKAHARE, IZEVBIGIE	351,12
570300	G/324A/48300	X3916369K	VALENCIA VALENCIA, JACINTO	225,72



Cuenta General 2011

570300	G/324A/48300	X4936033A	VON-FURSTEMBERG, MAX RODOL	235,98	
570300	G/324A/22700	A28672038	EUROLIMP S. A.	5.721,82	Facturas limpieza
570300	G/324A/22700	A28672038	EUROLIMP S. A.	5.721,82	
570300	G/324A/22700	A28672038	EUROLIMP S. A.	5.721,82	
570300	G/324A/48300	01490330E	VILLARREAL SERRANO CARLOS	15,20	IMPUTACION RESOLUCION 417
570300	G/324A/48300	01916396J	ORTEGA GUTIERREZ JUAN CARL	651,00	
570300	G/324A/48300	15481721F	QUEREDA HERMOGENES,JOSE LU	384,00	
570300	G/324A/48300	21515545B	TOME DEL OLMO MARIA DEL RO	300,00	
570300	G/324A/48300	22444947Y	FUNES VAZQUEZ JOSE ANTONIO	27,36	
570300	G/324A/48300	22470261C	BOLUDA BELIJAR JOSE	72,00	
570300	G/324A/48300	22473976D	OLMO LAJARIN M ISABEL	33,44	
570300	G/324A/48300	22966155B	CABEZA LOPEZ MARIA DEL PIL	276,00	
570300	G/324A/48300	22992344A	LUCAS MUÑIZ DAVID	300,00	
570300	G/324A/48300	23003035E	OJEDA REBORDOS,RUBEN	384,00	
570300	G/324A/48300	23004849L	MAESTRA MATILLAS FRANCISCA	36,00	
570300	G/324A/48300	23029504H	MURIAS CARRETERO LORENA	336,00	
570300	G/324A/48300	23041995C	PEREZ OTON MARTA	288,00	
570300	G/324A/48300	23043023J	GUERRERO SEGURA ANTONIA	336,00	
570300	G/324A/48300	23045712B	ALCARAZ AGUERA MATEO FULGE	336,00	
570300	G/324A/48300	23051046D	ACHIRICA ROSIQUE ICIAR	264,00	
570300	G/324A/48300	23056378M	ROS MEDIAVILLA ROBERTO	504,00	
570300	G/324A/48300	23260181M	MUÑOZ GARCIA PEDRO	72,00	
570300	G/324A/48300	23287940A	MARTINEZ PARRA ANA ALICIA	72,96	
570300	G/324A/48300	23287940A	MARTINEZ PARRA ANA ALICIA	300,00	
570300	G/324A/48300	26195430V	SERRANO ESCOBAR JOSEFA	72,96	
570300	G/324A/48300	27437161R	PEREZ ALARCON JOSEFA	18,24	
570300	G/324A/48300	27484801P	MARTINEZ ALHAMBRA MARIA DE	63,00	
570300	G/324A/48300	34789801R	MARTINEZ HIDALGO CRISTINA	148,20	
570300	G/324A/48300	34790803Z	CATALAN SERRANO RUBEN	492,00	
570300	G/324A/48300	34804195C	GARCIA ABELLAN JOSE	480,00	
570300	G/324A/48300	34821510Q	MORENO GONZALEZ FRANCISCO	408,00	
570300	G/324A/48300	48402294J	DELGADO MACHO SANDRA	15,20	



Cuenta General 2011

570300	G/324A/48300	48416087Y	LISON GIL SEBASTIAN	154,66	
570300	G/324A/48300	48472312L	SORIANO PALAO MARIA	324,00	
570300	G/324A/48300	48472359C	CARPENA LAOSA FRANCISCO	492,00	
570300	G/324A/48300	48540639J	NICOLAS CARRILLO,ELOY	460,80	
570300	G/324A/48300	48610203W	PACHECO LUJAN SONIA	47,88	
570300	G/324A/48300	48612094F	GOMEZ GARCIA ELOY	13,30	
570300	G/324A/48300	48613303C	VILLAESCUSA VICENTE,ALBERTO	101,08	
570300	G/324A/48300	49172202L	ENRIQUEZ CHASIN SARA ANGEL	18,24	
570300	G/324A/48300	52806064L	RUIZ BASTIDA CARMEN	383,04	
570300	G/324A/48300	74844196B	SANCHEZ GARCIA, IVAN	351,00	
570300	G/324A/48300	77507169K	LOPEZ VALERA ANTONIO	414,96	
570300	G/324A/48300	77516784E	MORALES PEÑAS FRANCISCA	131,10	
570300	G/324A/48300	77523825W	HERNANDEZ FENOLL JOSE ANTO	504,00	
570300	G/324A/48300	77716693S	GARCIA GUIRAO MARIA ENCARNA	336,00	
570300	G/324A/48300	77717509A	PEREZ JULIANA MARIA ENCARNA	288,00	
570300	G/324A/48300	X9323870S	CALDERÓN IZQUIERDO,MICHEL	456,00	
570300	G/324A/48300	X4158505J	OUMANOUCH, MAHAMED	456,00	
570300	G/324A/48300	X5490013M	MERINO SAQUICELA,ANA CECIL	194,94	
570300	G/324A/48300	X9532944L	ESTERIS DAUDINOT PEDRO DAN	504,00	
570300	G/324A/22606	G73689093	FUNDACION INSTITUTO EUROPE	6.000,00	Pago fra.cont.imp.Curso nº18/2011 CNFPO
570200	G/322A/47505	52825363K	SANCHEZ LOPEZ ARTURO JOSE	217,34	
570200	G/322A/47505	34810828Y	MOYA DEL AMOR FRANCISCO	225,84	
570200	G/322A/47505	34809530L	MOYA AMORES SALVADOR	225,84	
570200	G/322A/47505	77510614Q	SANCHEZ ALVAREZ ANTONIA	260,10	
570200	G/322A/47505	77562997M	SANCHEZ ALVAREZ ANA BELEN	127,57	
570200	G/322A/47505	77508204K	FERNANDEZ SANCHEZ JOSE MAN	253,36	
570200	G/322A/47505	77513730G	FERNANDEZ EGEA JUAN ANTONIO	263,69	
570200	G/322A/47505	52813924J	FERNANDEZ LOPEZ JOSE ANTON	263,69	
570200	G/322A/47505	52811482D	VALERA ABRIL JUAN	263,69	
570200	G/322A/47505	34823994Q	ORTEGA GIL MARIA JOSEFA	48,83	
570200	G/322A/47505	29069214C	LOPEZ HERRERO MARTIN	380,04	
570200	G/322A/47505	23275147K	DIAZ MATEOS MIGUEL ANGEL	380,04	

CUOTAS N 5 PAGO UNICO



Cuenta General 2011

570200	G/322A/47505	23268160A	FRANCO TUDELA, MIGUEL ANGEL	506,72
570200	G/322A/47505	23177234L	FRANCO CLEMENTE ANTONIO	506,72
570200	G/322A/47505	23270101N	CANALES RUIZ FRANCISCO JOSE	257,66
570200	G/322A/47505	23223822D	ESPINOSA CANOVAS DOMINGO	46,11
570200	G/322A/47505	23261151D	GONZALEZ GALINDO ROSA MARIA	162,08
570200	G/322A/47505	23234857G	LOPEZ MIÑARRO JUAN	257,66
570200	G/322A/47505	23236032Y	MARTINEZ ARBOLEDA JOSE JOA	380,04
570200	G/322A/47505	23236031M	MARTINEZ ARBOLEDA LUCIA MA	380,04
570200	G/322A/47505	34824020L	CLEMENTE VALERO MARIA ESPE	380,04
570200	G/322A/47505	52810296L	VALERA FERNANDEZ, RAMON	252,00
570200	G/322A/47505	77570118L	VALERA VALERA, JUAN	255,30
570200	G/322A/47505	22445398C	NAVARRO SANCHEZ JUAN ANTON	376,90
570200	G/322A/47505	74319544N	MADRID SANCHEZ ANTONIO	348,62
570200	G/322A/47505	74315582Y	CASTILLO FERNANDEZ JOSE	348,62
570200	G/322A/47505	29065829Q	LOPEZ ROS FRANCISCA	380,04
570200	G/322A/47505	48402897H	MARMOL JULIAN RAFAEL	380,04
570200	G/322A/47505	27443489G	MORELL MARTINEZ CARMEN	167,17
570200	G/322A/47505	Y0809014A	DRAGO, GIORGIO	380,04
570200	G/322A/47505	22142278V	MARTINEZ BELTRA JOSE MANUEL	380,04
570200	G/322A/47505	48468491Q	BERNAL ABELLAN FRANCISCO	380,04
570200	G/322A/47505	48502647V	RUBIO CUTILLAS ALEJANDRO	160,48
570200	G/322A/47505	23197600F	SANCHEZ PARRA JOSE ANTONIO	126,68
570200	G/322A/47505	29004940P	PEREZ TOMAS ANTONIO JOSE	126,68
570200	G/322A/47505	27466549H	NUÑEZ MORENO, JOSE	380,04
570200	G/322A/47505	29063537R	GARCIA GARCIA, ANA MARIA	380,04
570200	G/322A/47505	43815397Y	MERINO GARCIA JOSE LUIS	380,04
570200	G/322A/47505	23243911L	GINER GARCIA, MARTIN	380,04
570200	G/322A/47505	48476118F	MONSERRATE SANCHEZ MIGUEL	337,79
570200	G/322A/47505	23250862R	MONDEJAR AZNAR MIGUEL ANGEL	760,08
570200	G/322A/47505	23198938B	MANZANARES LOPEZ GINES	709,41
570200	G/322A/47505	77567885V	ESPEJO NOGUERA SILVIA	255,60
570200	G/322A/47505	23264741B	ARTERO LOPEZ VICENTE JOSE	174,79



Cuenta General 2011

570200	G/322A/47505	23279988D	FERNANDEZ REVERTE JOSE MAN	150,00	
570200	G/322A/47505	77709067W	BASTIDA FERNANDEZ, BERNARDO	125,12	
570200	G/322A/47505	52810296L	VALERA FERNANDEZ, RAMON	260,49	CUOTAS N 7 PAGO UNICO
570200	G/322A/47505	77570118L	VALERA VALERA, JUAN	226,61	
570200	G/322A/47505	22445398C	NAVARRO SANCHEZ JUAN ANTON	77,84	
570200	G/322A/47505	74319544N	MADRID SANCHEZ ANTONIO	73,60	
570200	G/322A/47505	74315582Y	CASTILLO FERNANDEZ JOSE	73,60	
570200	G/322A/47505	27443489G	MORELL MARTINEZ CARMEN	167,17	
570200	G/322A/47505	23260246R	PLAZAS GONZALEZ ALFONSO	151,20	
570200	G/322A/47505	22142278V	MARTINEZ BELTRA JOSE MANUEL	380,04	
570200	G/322A/47505	48502647V	RUBIO CUTILLAS ALEJANDRO	158,40	
570200	G/322A/47505	23197600F	SANCHEZ PARRA JOSE ANTONIO	380,04	
570200	G/322A/47505	29004940P	PEREZ TOMAS ANTONIO JOSE	88,68	
570200	G/322A/47505	27466549H	NUÑEZ MORENO, JOSE	253,36	
570200	G/322A/47505	29063537R	GARCIA GARCIA, ANA MARIA	253,36	
570200	G/322A/47505	43815397Y	MERINO GARCIA JOSE LUIS	380,04	
570200	G/322A/47505	23243911L	GINER GARCIA, MARTIN	380,04	
570200	G/322A/47505	23250862R	MONDEJAR AZNAR MIGUEL ANGEL	380,04	
570200	G/322A/47505	23198938B	MANZANARES LOPEZ GINES	380,04	
570200	G/322A/47505	23264741B	ARTERO LOPEZ VICENTE JOSE	320,07	
570200	G/322A/47505	23285176E	GARCIA MULA JUAN FRANCISCO	325,15	
570300	G/324A/22706	U73614810	AUDIPUBLIC AUDITORES, SA A	2.190,50	
570200	G/322A/47505	23236032Y	MARTINEZ ARBOLEDA JOSE JOA	380,04	CUOTAS N 8 PAGO UNICO
570200	G/322A/47505	23236031M	MARTINEZ ARBOLEDA LUCIA MA	363,15	
570200	G/322A/47505	29065829Q	LOPEZ ROS FRANCISCA	380,04	
570200	G/322A/47505	Y0809014A	DRAGO, GIORGIO	244,91	
570200	G/322A/47505	77567774K	CABALLERO FRANCO ALFREDO	550,67	
570200	G/322A/47505	48468491Q	BERNAL ABELLAN FRANCISCO	380,04	
570200	G/322A/47505	29065830V	LOPEZ ROS AGUSTIN	253,36	
570200	G/322A/47505	29069926L	MORLAN PALAO RICARDO	326,06	
570200	G/322A/47505	21485789V	PACO CHICO, DIEGO	194,24	
570200	G/322A/47505	29073941D	MORLAN PALAO FRANCISCO JOSE	285,67	



Cuenta General 2011

570200	G/322A/47505	27427624D	ABELLAN ALCARAZ MANUEL	380,04		
570200	G/322A/47505	23257050W	GUIRAO ALCARAZ PEDRO JOSE	760,08		
570200	G/322A/47505	23266587V	MUÑOZ FERNANDEZ DOLORES ANA	760,08		
570200	G/322A/47505	23256303Z	MUÑOZ FERNANDEZ BARTOLOME	760,08		
570200	G/322A/47505	29037372X	CAMACHO RIOS MIGUEL	594,28	CUOTAS N 9 PAGO UNICO	
570200	G/322A/47505	29040542Y	CASTAÑO SEMITIEL JOSE	594,28		
570200	G/322A/47505	34824020L	CLEMENTE VALERO MARIA ESPE	380,04		
570200	G/322A/47505	48402897H	MARMOL JULIAN RAFAEL	380,04		
570200	G/322A/47502	G30048920	ASOCIACION AIDEMAR	113.461,20	Imput.Costes Salariales 2011	
570200	G/322A/47502	G30048920	ASOCIACION AIDEMAR	3.842,95		
570200	G/322A/47505	77710772M	MARIN MARTINEZ JOSE ANTONIO	202,39	CUOTAS N 6 PAGO UNICO	
570200	G/322A/47505	52811735D	MARIN MARTINEZ DIONISIO	202,39		
570200	G/322A/47505	23268357Q	RUIZ GARCIA JULIO ANTONIO	151,20		
570200	G/322A/47505	23261981B	GIMENEZ SANCHEZ PEDRO ANTO	151,20		
570200	G/322A/47505	77567774K	CABALLERO FRANCO ALFREDO	550,67		
570200	G/322A/47505	21485789V	PACO CHICO, DIEGO	380,04		
570200	G/322A/47505	23275325S	GEA PARRA RAQUEL	380,04		
570200	G/322A/47505	52816580R	MARMOL GARCIA JOSE ANTONIO	709,41		
570200	G/322A/47505	48518129C	LOPEZ ORTIN MIRIAM	506,72		
570200	G/322A/47505	48511116E	LOPEZ EGEA TRINIDAD	506,72		
570200	G/322A/47505	23795925X	SANCHEZ GARCIA M SALVADORA	506,72		
570200	G/322A/47505	48480080J	NAVARRO GARCIA IRENE	51,00		
570200	G/322A/47505	48501434T	MARTINEZ RIVES ARANZAZU	506,72		
570200	G/322A/47505	48520460M	MARIN MARTINEZ, MARIA CARM	506,72		
570200	G/322A/47505	23034109T	CABRERA QUILES MARTA	903,62		
570200	G/322A/47505	34804963Y	MARTINEZ GARCIA MARIA CARM	760,08		
570200	G/322A/47505	77564063J	MORENO SANCHEZ CARLOS	267,75		
570200	G/322A/47502	B73020422	FUNDOWN SERVICE SL	6.714,55		Imput.Costes Salariales 2011
570200	G/322A/47502	B73020422	FUNDOWN SERVICE SL	8.529,54		
570200	G/322A/47502	G73203788	CEE ASOC.PTO.LUMBRERAS	4.969,37		Imput.Costes Salariales 2011
570200	G/322A/47502	G73203788	CEE ASOC.PTO.LUMBRERAS	3.143,44		
570200	G/322A/47502	B30596225	POLIMEROS DECORATIVOS SL	4.099,43	Imput.Costes Salariales 2011	



Cuenta General 2011

570200	G/322A/47502	B30596225	POLIMEROS DECORATIVOS SL	370,90	
570200	G/322A/47502	B73660961	PROAPEDI,S.L.	32.594,85	
570200	G/322A/47502	B73660961	PROAPEDI,S.L.	1.449,60	
570200	G/322A/47502	A81098642	SISTEMAS INTEGRALES SANITA	27.145,61	
570200	G/322A/47502	A81098642	SISTEMAS INTEGRALES SANITA	9.272,83	
570100	G/321A/22103	A79707345	SOLRED,S.A.	421,27	Pago facturas combustible
570100	G/321A/22103	A79707345	SOLRED,S.A.	314,50	
570100	G/321A/22103	A79707345	SOLRED,S.A.	339,54	
570300	G/324A/22606	G08171407	FIATC MUTUA DE SEGUROS GEN	343,85	Seguro acc. alum nos CNPFO
570300	G/324A/22706	Q3070001G	COL OF DE QUIMICOS DE MURC	35.603,44	Pago factura expdte. C/18.57.2009
570200	G/322A/47501	77715683V	PEREZ BERENGUI MARIA CARMEN	7.000,00	AUTONOMOS 18/2011
570200	G/322A/47501	23289662T	VALERA SEGURA ISABEL MARIA	7.000,00	
570200	G/322A/47501	77755760M	HENAREJOS APARICIO SONIA	7.000,00	
570200	G/322A/47501	48650850P	DEL AMOR GIL,ANA ISABEL	7.000,00	
570200	G/322A/47501	23065992M	ROCA GARCIA NATALIA	7.000,00	
570200	G/322A/47501	34827952H	MARTINEZ PEREZ, ALICIA	7.000,00	
570200	G/322A/47501	23027099M	FERNANDEZ ROS MONSERRAT	7.000,00	
570200	G/322A/47501	29071778P	SORIANO GIL MARIA ANGELES	7.000,00	
570200	G/322A/47501	27466353Y	SALAR RIQUELME JOSEFA	7.000,00	
570200	G/322A/47501	34784815Y	RODERO RODERO MARIA ANGELES	7.000,00	
570200	G/322A/47501	34785186D	HERNANDEZ COPE ISABEL MARIA	7.000,00	
570200	G/322A/47501	52826856L	LORENZO SAEZ MARIA INMACUL	7.000,00	
570200	G/322A/47501	27453247X	MARTINEZ GARCIA TRINIDAD C	7.000,00	
570200	G/322A/47501	X8525502T	VASKOV SLAVKOV,GEORGI	6.000,00	
570200	G/322A/47501	48611740K	PEREZ GARCIA JOSE MANUEL	6.000,00	
570200	G/322A/47501	24423493T	ZAPATA VILLEGAS DIEGO ARMA	6.000,00	
570200	G/322A/47501	48500620Z	GRACIA CARBONELL FRANCISCO	6.000,00	
570200	G/322A/47501	34822980Z	HIDALGO MUNUERA RAUL	6.000,00	
570200	G/322A/47501	X3461626B	SAHIL, KHALID	6.000,00	
570200	G/322A/47501	27476246D	SALAR PEREZ ANTONIO	6.000,00	
570200	G/322A/47501	05153031L	FLOR PEREZ BLANCO CARMELO	6.000,00	
570200	G/322A/47501	74423528J	TERUEL SOLER ANTONIO	8.000,00	



Cuenta General 2011

570200	G/322A/47501	22921356Q	MENDOZA ANDREU PEDRO	8.000,00	
570200	G/322A/47501	27427624D	ABELLAN ALCARAZ MANUEL	8.000,00	
570200	G/322A/47502	B73165227	IBERCONSUMATICA C.E., SL	15.376,90	Imput.Costes Salariales 2011
570200	G/322A/47502	B73061822	ALFE 21 SL	39.825,83	
570200	G/322A/47502	G30604540	ASOCIACION TUTELAR DE LA P	37.450,50	
570200	G/322A/47502	G30604540	ASOCIACION TUTELAR DE LA P	4.675,84	
570200	G/322A/47502	B73035024	ANFORJA SANTOMERA SL	15.517,31	
570200	G/322A/47502	B73035024	ANFORJA SANTOMERA SL	18.836,58	
570200	G/322A/47502	B73090938	CEDETO S.R.L.	62.079,27	
570200	G/322A/47502	B73037665	GESILDA GROUP SL	8.885,77	
570200	G/322A/47502	B73037665	GESILDA GROUP SL	595,84	
570200	G/322A/47502	A73112054	FORMACION EMPLEO Y COMERCI	53.840,00	
570200	G/322A/47502	A73112054	FORMACION EMPLEO Y COMERCI	5.871,66	
570200	G/322A/47502	G73104275	FUNDACION ASPRODES	11.743,55	
570200	G/322A/47502	G73104275	FUNDACION ASPRODES	3.707,44	
570200	G/322A/47502	A79475729	FUNDOSA LAVANDERIAS INDUST	84.677,99	Imput.Costes Salariales 2011
570200	G/322A/47502	A79475729	FUNDOSA LAVANDERIAS INDUST	84.127,02	
570200	G/322A/47502	B30341390	CORTINAS SANTOMERA SL	15.072,84	
570200	G/322A/47502	B30341390	CORTINAS SANTOMERA SL	9.872,11	
570200	G/322A/47502	G30078927	ASOC DE PADRES DEL CENTRO	14.966,00	
570200	G/322A/47502	G30078927	ASOC DE PADRES DEL CENTRO	17.358,35	
570200	G/322A/47502	G30546386	ASOC.PADRES DE DISCAPAC.FI	5.022,01	
570200	G/322A/47502	G30546386	ASOC.PADRES DE DISCAPAC.FI	2.288,20	
570200	G/322A/47501	47075806G	NAVARRO ROCA,REGINA	7.000,00	AUTONOMOS Nº17/2011
570200	G/322A/47501	Y0160943A	BUYUKOZTURK,FIGEN	7.000,00	
570200	G/322A/47501	75139095G	ESPINAR JIMENEZ, MARIA	7.000,00	
570200	G/322A/47501	23014005K	LOPEZ GUZMAN ISABEL MARIA	7.000,00	
570200	G/322A/47501	11073629A	MONTERO BLANCO GEMA	7.000,00	
570200	G/322A/47501	48425413V	LOPEZ BALSALOBRE ALICIA	7.000,00	
570200	G/322A/47501	X4400694N	NARGHITA IONITA,IONELA	7.000,00	
570200	G/322A/47501	77518226S	LOPEZ NAVARRO MARIA JOSE	7.000,00	
570200	G/322A/47501	77512368E	PEREZ BERNAL MARIA FACUNDA	7.000,00	



Cuenta General 2011

570200	G/322A/47501	29068796Q	PALAO SORIANO SALVADORA	7.000,00	
570200	G/322A/47501	34802332C	MARTINEZ SANCHEZ ENCARNACI	7.000,00	
570200	G/322A/47501	34828844J	HERNANDEZ LAX NURIA	7.000,00	
570200	G/322A/47501	22999745K	ROS GARCIA MARIA DEL CARMEN	7.000,00	
570200	G/322A/47501	23028869G	JUSTICIA SANCHEZ ELIA	7.000,00	
570200	G/322A/47501	77506028F	RISUEÑO ESPINOSA CLARA	7.000,00	
570200	G/322A/47501	24423637Y	FERRIZZO GALIMBERTTI, ALIC	7.000,00	
570200	G/322A/47501	22900664R	LOPEZ GALINDO CATALINA CAR	9.000,00	
570200	G/322A/47501	74428238P	MARIN CARRASCO,AGUSTINA	9.000,00	
570200	G/322A/47501	48546309W	SANDOVAL MIÑANO FRANCISCO	6.000,00	
570200	G/322A/47501	23291494S	MUNUERA SANZ RAMON DANIEL	6.000,00	
570200	G/322A/47501	52809286K	SOTO SANCHEZ FRANCISCO MIG	6.000,00	
570200	G/322A/47501	27438688X	BARBA ESPINOSA FULGENCIO	6.000,00	
570200	G/322A/47501	21645540X	TEROL ALBERO JOSE FRANCISCO	6.000,00	
570200	G/322A/46351	P3003500J	AYUNTAMIENTO DE SAN JAVIER	95.615,99	Imput. ET San Javier 175 aniv. 1ª fase
570200	G/322A/46351	P3003500J	AYUNTAMIENTO DE SAN JAVIER	167.094,72	
570200	G/322A/46351	P3002400D	AYUNTAMIENTO DE LORCA	95.616,00	ilImput.Daños terremoto. TE Fenix I
570200	G/322A/46351	P3002400D	AYUNTAMIENTO DE LORCA	167.094,72	
570200	G/322A/46351	P3003200G	AYUNTAMIENTO DE PLIEGO	79.680,00	Imput.TE Castillo Pliego 1ª fase
570200	G/322A/46351	P3003200G	AYUNTAMIENTO DE PLIEGO	139.245,60	
570400	G/312A/22701	A73100638	SALZILLO SEGURIDAD, S.A.	1.846,56	Pago facturas servicio vigilancia
570400	G/312A/22701	B73193450	MAGASEGUR, S.L	5.769,73	
570200	G/322A/46351	P3000200J	AYUNTAMIENTO DE ABARAN	79.680,00	Imput. TE Communitas 1ª fase
570200	G/322A/46351	P3000200J	AYUNTAMIENTO DE ABARAN	139.245,60	
570200	G/322A/46351	P3002400D	AYUNTAMIENTO DE LORCA	95.616,00	ilImput.Daños terremoto. TE Fenix II
570200	G/322A/46351	P3002400D	AYUNTAMIENTO DE LORCA	167.094,72	
570300	G/324A/48300	51670020Z	MARTINEZ PEREZ CARLOS	70,68	Imputacion Resolucion 544
570300	G/324A/48300	22467487Y	CARCELES QUESADA JOSE FERN	263,34	
570300	G/324A/48300	23218040T	GIRONA CARCELES JOSE	96,00	
570300	G/324A/48300	23248510H	MARTINEZ RUIZ JOSE ANTONIO	151,62	IMPUTACION RESOLUCION 739
570300	G/324A/48300	27208758B	LAZARO LAZARO ANTONIO	252,00	
570300	G/324A/48300	X2432505W	BACHIRI, EL HOUCINI	474,24	



Cuenta General 2011

570300	G/324A/48300	X2820629R	MIHIT, MOHAMMED	617,50		
570300	G/324A/48300	X5020140E	GARCIA CORDOBA, CARLOS GER	36,48		
570300	G/324A/48300	X6570047M	GONZALES CASTRO,NATHAN SHI	468,00		
570300	G/324A/48300	X6730598Q	JUMBO SARANGO,FCO JAVIER	576,00		
570300	G/324A/48300	X6737226C	ROBLES DALGO,RICARDO FILIB	209,76		
570300	G/324A/48300	X6839443W	PAEZ, ROBERTO TADEO	418,00		
570300	G/324A/48300	22942306J	GRACIA CONESA JUAN JOSE	177,84	IMPUTACION RESOLUCION 679	
570300	G/324A/48300	22973115W	GUILLEN BARRIO ANGEL	307,80		
570300	G/324A/48300	22974612G	GARCIA SOLER RAFAEL	583,74		
570300	G/324A/48300	22986476T	MARTINEZ SANCHEZ JUAN	184,68		
570300	G/324A/48300	22991526J	PEREZ PASTOR JOSE	523,26		
570300	G/324A/48300	23001519R	GUIXOT MARIN MANUEL	138,32		
570300	G/324A/48300	23012139H	VALLES GARCIA CARLOS	167,58		
570300	G/324A/48300	23030522R	DURAN GEA ALBERTO	174,42		
570300	G/324A/48300	23038229A	GARCIA RODRIGUEZ, BERNABE	540,00		
570300	G/324A/48300	23052832R	MUÑOZ FITERO,PEDRO DAVID	181,26		
570300	G/324A/48300	74710471P	ALONSO PORRAS JUAN	177,84		
570300	G/324A/48300	X3933761W	RODRIGUEZ LIMA,JUAN JAVIER	636,00		
570100	G/321A/22002	B30053003	GENERAL DE INFORMATICA Y C	846,89		Pago fra.cºsum.consum.inform.centros sef
570200	G/322A/22002	B30053003	GENERAL DE INFORMATICA Y C	547,25		
570300	G/324A/22002	B30053003	GENERAL DE INFORMATICA Y C	620,48		
570400	G/312A/22002	B30053003	GENERAL DE INFORMATICA Y C	2.272,21		
570400	G/312A/21301	B73358376	INGENIERIA SISTEMAS, SEGUR	1.871,19	Pago fra.cºsustitución RACK OOEE Molina	
570200	G/322A/42001	S3011001I	COMUNIDAD AUTONOMA DE LA R	78.785,60	EMPLEO INST.COMUN.	
570200	G/322A/42001	S3011001I	COMUNIDAD AUTONOMA DE LA R	29.544,60		
570200	G/322A/42001	S3011001I	COMUNIDAD AUTONOMA DE LA R	29.544,60		
570200	G/322A/44299	Q8050013E	UNIVERSIDAD POLITECNICA DE	153.623,44	EMPL.INST.UNIVERSI	
570200	G/322A/48300	48612918A	ALACID RUIZ, JOSEFA	261,00	Imput.becas TE Cuarte Alberca fase II	
570100	G/321A/22002	B30053003	GENERAL DE INFORMATICA Y C	390,66	Pago fras.cºsum.consu.inform.centros sef	
570200	G/322A/22002	B30053003	GENERAL DE INFORMATICA Y C	252,44		
570300	G/324A/22002	B30053003	GENERAL DE INFORMATICA Y C	286,23		
570400	G/312A/22002	B30053003	GENERAL DE INFORMATICA Y C	1.048,15		



Cuenta General 2011

570100	G/321A/22002	B30053003	GENERAL DE INFORMATICA Y C	802,12	
570200	G/322A/22002	B30053003	GENERAL DE INFORMATICA Y C	518,32	Pago fras.cºsum.consu.inform.centros sef
570300	G/324A/22002	B30053003	GENERAL DE INFORMATICA Y C	587,68	
570400	G/312A/22002	B30053003	GENERAL DE INFORMATICA Y C	2.152,11	
570200	G/322A/48300	23281863K	VINUESA PARRA GUILLERMO	441,00	
570200	G/322A/48300	48490877T	MARCOS GOMEZ JENNIFER	441,00	
570200	G/322A/48300	48507361Q	LAX NAVARRO JOSE LUIS	459,00	
570200	G/322A/48300	48518931V	FRANCO SOTOMAYOR, ISRAEL	468,00	
570200	G/322A/48300	48523151M	SERRANO AVILES,JUAN CARLOS	459,00	
570200	G/322A/48300	48523608W	CANTO LASHERAS RICARDO	468,00	
570200	G/322A/48300	48613355A	GARCIA LAJARIN ALBERTO	441,00	
570200	G/322A/48300	48614025Y	GARCIA LIZA JOSE JAVIER	441,00	
570200	G/322A/48300	48614141F	GOMEZ ANDREU ADRIAN	468,00	
570200	G/322A/48300	48615572N	GOMARIZ RUIZ SANTIAGO	459,00	
570200	G/322A/48300	48618492B	MARTINEZ LARA RUBEN	468,00	
570200	G/322A/48300	48633480A	LUCAS FERNANDEZ MARIA CARM	459,00	
570200	G/322A/48300	48634678M	QUINTANA SERRANO RUBEN	459,00	
570200	G/322A/48300	48650934T	LOPEZ PUJANTE ALBERTO	378,00	IMPUT.TE LA ALBERCA BECAS
570200	G/322A/48300	48650985M	GALERA DIEZ PEDRO	459,00	
570200	G/322A/48300	48651097W	CASCALES CABANES,DEBORA	441,00	
570200	G/322A/48300	48651233T	RUIZ LOPEZ CRISTIAN	441,00	
570200	G/322A/48300	48651397A	REINA VICENTE JAVIER	459,00	
570200	G/322A/48300	48653562Y	MARTINEZ MIRETE FRANCISCO	459,00	
570200	G/322A/48300	48654957K	BAUTISTA VALENCIA JOSE MAN	459,00	
570200	G/322A/48300	48655760L	MARTINEZ CAYUELA FRANCISCO	450,00	
570200	G/322A/48300	48692583L	MARTINEZ MARTINEZ, RICARDO	468,00	
570200	G/322A/48300	48692998C	HERNANDEZ SANCHEZ, JUAN ANT	459,00	
570200	G/322A/48300	48694537H	ILLAN MAIQUEZ CINTHIA	459,00	
570200	G/322A/48300	48696323X	CARRILLO PEREZ JOSE	468,00	
570200	G/322A/48300	48696962M	VIDAL SANCHEZ JOSE MARIA	432,00	
570200	G/322A/48300	48700830D	CARRASCO VILLALBA BORJA	441,00	
570200	G/322A/48300	48701281T	FERNANDEZ FERNANDEZ, MANUEL	450,00	



Cuenta General 2011

570200	G/322A/48300	48702392F	PEREZ INIESTA FABIAN	468,00	
570200	G/322A/48300	48738055C	CARAVACA PEREZ NURIA	423,00	
570200	G/322A/48300	48738602S	ORENES MARTINEZ DANIEL	450,00	
570200	G/322A/48300	X5810588Y	PINTO ALDAZ,CARLOS ERNESTO	459,00	
570200	G/322A/48300	X6989474G	VASYLYK IHOR	459,00	
570200	G/322A/48300	X6997028Z	NASRI ABDESSAMAD	468,00	
570200	G/322A/48300	X7238778B	TORRES AGUDELO,EDWAR STEVEN	459,00	
570200	G/322A/48300	X9657032E	GARCIA ORELLANA,JENNIFER	441,00	
570200	G/322A/48300	X9696039K	TOUMI,OMAR	468,00	
570200	G/322A/46801	P3000300H	AYUNTAMIENTO DE AGUILAS	27.039,88	CONT INICIALES 11
570200	G/322A/46801	P3002300F	AYUNTAMIENTO DE LIBRILLA	27.045,00	
570200	G/322A/46801	P3002200H	AYUNTAMIENTO DE JUMILLA	27.045,00	
570200	G/322A/46801	P3002100J	AYUNTAMIENTO DE FUENTE ALA	22.924,93	
570200	G/322A/46801	P3001000C	AYUNTAMIENTO DE BENIEL	27.045,00	
570300	G/324A/22606	22896121N	GARCIA GARCIA, FRANCISCO	4.599,00	Pago fras.cont.imp.Curso nº02/2011 CNFPO
570300	G/324A/22606	22896121N	GARCIA GARCIA, FRANCISCO	4.599,00	
570300	G/324A/22606	22896121N	GARCIA GARCIA, FRANCISCO	5.365,50	
570300	G/324A/22606	29057861Y	RIQUELME ORTIZ, CONCEPCION	5.415,00	Pago fras.cont.imp.Curso nº17/2011 CNFPO
570300	G/324A/22606	29057861Y	RIQUELME ORTIZ, CONCEPCION	5.415,00	
570300	G/324A/21300	A50001726	SCHINDLER, S.A.	269,36	Pago factura mantenimiento ascensor
570300	G/324A/21300	A50001726	SCHINDLER, S.A.	714,18	Pago factura mantenimiento ascensor
570300	G/324A/22606	22920107D	SANCHEZ INGLES JOSE	176,39	Pago fra.material curso nº27/11 CNPFO
570300	G/324A/48300	22985706N	AREMERO CANO, JOSE ANTONIO	6.133,50	Pago nóminas alumnos LEO 2010
570300	G/324A/48300	23040716Y	CASTILLO GUTIERREZ, JOSE M	6.133,50	
570300	G/324A/48300	X2698744Q	DIEME, JOSEPH	6.133,50	
570300	G/324A/48300	75166561P	ESTÉVEZ MARTÍNEZ,SAMUEL	6.133,50	
570300	G/324A/48300	23051184D	GARCIA MARTINEZ, DAVID	6.133,50	
570300	G/324A/48300	12753531P	LÓPEZ SACRISTÁN, JULIO	6.133,50	
570300	G/324A/48300	22996043E	MARTINEZ PEÑA, MARIA JOSE	6.133,50	
570300	G/324A/48300	53563555M	RAMIREZ HERRERA, CRISTIAN	6.133,50	
570300	G/324A/48300	23000679N	VEGA VARGAS, CARLOS JAVIER	6.133,50	
570300	G/324A/22606	22920107D	SANCHEZ INGLES JOSE	176,39	

Cuenta General 2011

570300	G/324A/22606	B30627061	MORPI, SL	112,10	Pago fra.material curso nº23/11 CNPFO	
570300	G/324A/22606	B28062339	PRAXAIR ESPAÑA, S.L.	84,32	Pago fra.material curso nº0003/11 CNPFO	
570300	G/324A/22706	U73614810	AUDIPUBLIC AUDITORES, SA A	33.917,35	Pago factura justificacion econ informes	
570300	G/324A/22606	Q2801036A	CONSEJO DE SEGURIDAD NUCLE	1.670,77	Pago tasa 14 inspecc.instalc.radioac	
570300	G/324A/22606	G08171407	FIATC MUTUA DE SEGUROS GEN	245,16	Pago Seguro accidentes curso Nº19/2011	
570300	G/324A/22606	22920107D	SANCHEZ INGLES JOSE	177,46	Pago fra.material curso nº0020/11 CNPFO	
570300	G/324A/22606	22920107D	SANCHEZ INGLES JOSE	177,46	Pago fra.material curso nº0013/11 CNPFO	
570300	G/324B/48356	48401653Q	DATO GIMENEZ, IRENE	945,00	Pago becas resolucion 580	
570300	G/324B/48356	77714706Y	GEA SANCHEZ, LUCIA	540,00		
570300	G/324A/48300	25408041X	GOMEZ GARCIA,RAMON	888,00	Imputacion Resolucion 489	
570300	G/324A/22606	X0334923C	JAULENT, ROBERT	727,90	Pago fra.material curso nº0020/11 CNPFO	
570200	G/322A/48300	23048748B	ZARAGOZA GONZALEZ,FRANCISC	216,00	IMP.UT.TE EL APEADERO BECAS	
570200	G/322A/48300	23057057V	MORENO HERNANDEZ JOSE CARL	864,00		
570200	G/322A/48300	23064921S	GOMEZ MARTINEZ DAVID	882,00		
570200	G/322A/48300	23301835Y	JIMENEZ MANZANARES,ISRAEL	45,00		
570200	G/322A/48300	23302568A	GIMENEZ ESCUDERO INMACULADA	855,00		
570200	G/322A/48300	23303263P	MORENO GUTIERREZ ANA JOSE	684,00		
570200	G/322A/48300	23303597C	SOLANO MARTINEZ, ANTONIO	315,00		
570200	G/322A/48300	23311585G	MORCILLO AROCA,JOSE ANTONIO	477,00		
570200	G/322A/48300	23950262V	FUENTES MORENO, MANUEL	117,00		
570200	G/322A/48300	23955580E	MUÑOZ BLASCO JUANA	477,00		
570300	G/324A/22606	X0334923C	JAULENT, ROBERT	1.237,74		Pago fra.material curso nº0007/11 CNPFO
570300	G/324A/22606	X0334923C	JAULENT, ROBERT	810,26		Pago fra.material curso nº0021/11
570200	G/322A/48357	G30048920	ASOCIACION AIDEMAR	71.712,00	Imputaciones TE AIDEMAR 1ª FASE	
570200	G/322A/48357	G30048920	ASOCIACION AIDEMAR	125.321,04		
570200	G/322A/46351	P3000025A	CONSORCIO VIA VERDE NOROES	127.488,00	Imputaciones TE Via Verde Noroeste 1ª f.	
570200	G/322A/46351	P3000025A	CONSORCIO VIA VERDE NOROES	222.792,96		
570200	G/322A/46351	P3003000A	AYUNTAMIENTO DE MURCIA	195.072,00	Imputaciones ET C.Acc.para jóvenes	
570100	G/321A/22002	B30053003	GENERAL DE INFORMATICA Y C	7.736,67	Pago fras.cºsum.consu.inform.centros sef	
570200	G/322A/22002	B30053003	GENERAL DE INFORMATICA Y C	4.999,32		
570300	G/324A/22002	B30053003	GENERAL DE INFORMATICA Y C	5.668,33		
570400	G/312A/22002	B30053003	GENERAL DE INFORMATICA Y C	20.757,56		



Cuenta General 2011

570300	G/324A/22606	B30665400	TEDITRONIC, SL	101,93	Pago fra.material curso nº0006/11
570200	G/322A/22703	A83052407	SOCIEDAD ESTATAL CORREOS Y	3.302,44	Pago factura notificaciones
570300	G/324A/21300	B46001897	THYSSENKRUPP ELEVADORES SLU	734,62	Pago factura mantenimiento ascensor
570400	G/312A/21200	A30017503	LORENZO FERNANDEZ SA	448,59	Pago factura mantenimiento usos multiple
570400	G/312A/21200	A30017503	LORENZO FERNANDEZ SA	448,59	
570400	G/312A/22709	B30495345	INICIATIVAS LOCALES SL	4.023,80	Pago factura recepcion e informacion o.e
570300	G/324A/21000	B73277089	VERGEL GARDEN Y SERVICIOS,	708,00	Pago factura mantenimiento jardin cnfpo
570200	G/322A/46351	P3002700G	AYUNTAMIENTO DE MOLINA DE	195.072,00	Imputaciones TE Ciudad Parque1ª fase
570300	G/324A/22606	G08171407	FIATC MUTUA DE SEGUROS GEN	175,41	Pago recibo seguro accidentes
570300	G/324A/22606	G08171407	FIATC MUTUA DE SEGUROS GEN	343,13	
570300	G/324A/22606	G08171407	FIATC MUTUA DE SEGUROS GEN	52,91	
570300	G/324A/22606	G08171407	FIATC MUTUA DE SEGUROS GEN	344,43	
570300	G/324A/22606	G08171407	FIATC MUTUA DE SEGUROS GEN	176,72	
570300	G/324A/22606	G08171407	FIATC MUTUA DE SEGUROS GEN	164,42	
570300	G/324A/22606	G08171407	FIATC MUTUA DE SEGUROS GEN	234,18	
570300	G/324A/22606	G08171407	FIATC MUTUA DE SEGUROS GEN	65,64	
570400	G/312A/21301	A30033385	ELECTRICIDAD FERYSAN SA	2.360,00	Pago facturas revisiones electricidad
570400	G/312A/21301	A30033385	ELECTRICIDAD FERYSAN SA	3.540,00	
570400	G/312A/21301	A30033385	ELECTRICIDAD FERYSAN SA	3.610,80	
570400	G/312A/22000	A28122125	CANON ESPAÑA S.A.	410,05	Suministro cajas de papel SEF
570400	G/312A/22000	A28122125	CANON ESPAÑA S.A.	824,55	
570400	G/312A/22000	A28122125	CANON ESPAÑA S.A.	764,24	
570100	G/321A/22000	A28122125	CANON ESPAÑA S.A.	613,07	
570300	G/324A/22000	A28122125	CANON ESPAÑA S.A.	317,13	
570300	G/324A/22606	680767793	TRINITY COLLEGE LONDON	1.387,50	Pago fras.material cursos CNPFO
570300	G/324A/22606	A30609838	AUTOCARES MEROÑO SA	200,01	
570300	G/324A/22606	B30617757	OFIMATICA DE CARTAGENA, SL	1.674,13	
570300	G/324A/22606	X0334923C	JAULENT, ROBERT	1.141,36	
570300	G/324A/22606	F73669442	EQUILABO S.COOP	288,42	
570300	G/324A/22606	B30724033	ISPER SOLDADURA, SL	827,17	
570300	G/324A/22606	A28604858	CUALICONTROL - ACI, S.A.	755,20	
570300	G/324A/22606	B30617757	OFIMATICA DE CARTAGENA, SL	111,16	



Cuenta General 2011

570300	G/324A/22606	B30617757	OFIMATICA DE CARTAGENA, SL	40,29	
570300	G/324A/22606	B95128591	OPENAULA ON THE NET, S.L.	2.714,00	
570300	G/324A/22606	B95128591	OPENAULA ON THE NET, S.L.	2.714,00	
570300	G/324A/22606	B30617757	OFIMATICA DE CARTAGENA, SL	261,42	
570300	G/324A/22606	B30617757	OFIMATICA DE CARTAGENA, SL	111,16	
570300	G/324A/22606	B30617757	OFIMATICA DE CARTAGENA, SL	259,36	
570300	G/324A/22606	B30715981	FERRETERIA NAVAL, S.L	23,34	
570300	G/324A/22606	A83140012	DRÄGER SAFETY HISPANIA S.A.	300,85	
570300	G/324A/22606	B30627061	MORPI, SL	86,18	
570300	G/324A/22606	B30728455	FERREGAS GARCIA-VASO, SL	498,55	
570300	G/324A/22606	B30617757	OFIMATICA DE CARTAGENA, SL	191,16	
570300	G/324A/22606	B30617757	OFIMATICA DE CARTAGENA, SL	111,16	
570300	G/324A/22606	22920107D	SANCHEZ INGLES JOSE	344,90	
570300	G/324A/22606	B30788848	GRUPO VIRALAB 2005 S.L.	505,04	
570300	G/324A/22606	B30627061	MORPI, SL	68,68	Pago fras.material cursos CNPFO
570300	G/324A/22606	A30609044	PRODUCTOS QUIMICOS LABORAT	569,48	
570300	G/324A/22606	A30609044	PRODUCTOS QUIMICOS LABORAT	126,73	
570300	G/324A/22606	B30617757	OFIMATICA DE CARTAGENA, SL	129,21	
570300	G/324A/22606	22920107D	SANCHEZ INGLES JOSE	149,50	
570300	G/324A/22606	22920107D	SANCHEZ INGLES JOSE	190,39	
570300	G/324A/22606	22920107D	SANCHEZ INGLES JOSE	177,46	
570300	G/324A/22606	A28604858	CUALICONTROL - ACI, S.A.	1.239,00	
570300	G/324A/22606	A08007262	ABELLO LINDE S.A.	447,46	
570400	G/312A/20200	B30388300	DISTRIBUCIONES DIEGO ROMER	3.685,47	Arrendamiento local Archivo general
570400	G/312A/20200	45068690Y	FERNANDEZ DOMINGUEZ,DOMING	0,00	Arrendamiento local Guardamuebles
570400	G/312A/20200	45068690Y	FERNANDEZ DOMINGUEZ,DOMING	828,47	
570400	G/312A/20200	45068690Y	FERNANDEZ DOMINGUEZ,DOMING	828,47	Arrendamiento local Guardamuebles
570400	G/312A/20200	45068690Y	FERNANDEZ DOMINGUEZ,DOMING	828,47	
570400	G/312A/20200	22928108Y	PEREZ ALBACETE PEDRO	1.809,31	
570400	G/312A/20200	22928108Y	PEREZ ALBACETE PEDRO	1.836,59	Arrendamiento OE La Unión
570400	G/312A/20200	22928108Y	PEREZ ALBACETE PEDRO	1.836,59	
570400	G/312A/20200	B30412563	ANJUSOL SL	4.863,65	Arrendamiento OE La Flota



Cuenta General 2011

570400	G/312A/20200	B30412563	ANJUSOL SL	4.863,65	
570400	G/312A/20200	B30412563	ANJUSOL SL	4.863,65	
570400	G/312A/20200	22417563S	FUENTES DRIEGUEZ JOSEFA	1.690,00	
570400	G/312A/20200	22417563S	FUENTES DRIEGUEZ JOSEFA	1.739,02	Arrendamiento OE La Flota Anexo
570400	G/312A/20200	22417563S	FUENTES DRIEGUEZ JOSEFA	1.739,02	
570400	G/312A/21200	B30410013	NORMATEX INGENIERIA CONTRA	3.795,18	Pago facturas revision extintores
570400	G/312A/20200	22306682V	GARCIA RODRIGUEZ JOSE MARIA	4.397,32	
570400	G/312A/20200	22306682V	GARCIA RODRIGUEZ JOSE MARIA	4.397,32	Arrendamiento OE Cieza
570400	G/312A/20200	22306682V	GARCIA RODRIGUEZ JOSE MARIA	4.397,32	
570400	G/312A/21500	B30811814	GISPERT BUSINESS SL	872,65	Pago fras.cºcopias fotocop.SEF 4ºtrimest
570400	G/312A/22109	H30303499	CDAD PROP RESIDENCIAL INNO	323,31	Pago recibos comunidad propietarios
570400	G/312A/20200	23123814M	RODRIGUEZ VALERO JOSE ANT	1.550,90	
570400	G/312A/20200	23123814M	RODRIGUEZ VALERO JOSE ANT	1.550,90	Arrendamiento OE Calasparra
570400	G/312A/20200	23123814M	RODRIGUEZ VALERO JOSE ANT	1.550,90	
570300	G/324A/22709	A81098642	SISTEMAS INTEGRALES SANITA	699,86	Pago factura recog. residuos tox. cnfpo
570300	G/324A/22709	A81098642	SISTEMAS INTEGRALES SANITA	105,53	
570400	G/312A/20200	23123814M	RODRIGUEZ VALERO JOSE ANT	293,87	
570400	G/312A/20200	23123814M	RODRIGUEZ VALERO JOSE ANT	293,87	Arrendamiento OE Calasparra anexo
570400	G/312A/20200	23123814M	RODRIGUEZ VALERO JOSE ANT	293,87	
570400	G/312A/20200	23123814M	RODRIGUEZ VALERO JOSE ANT	293,87	
570400	G/312A/21200	A30017503	LORENZO FERNANDEZ SA	448,59	Pago fras.cºserv.manten.inst.serv.multip
570400	G/312A/20200	74311632N	PEREZ RICO FRANCISCO SERAF	2.797,24	
570400	G/312A/20200	74311632N	PEREZ RICO FRANCISCO SERAF	2.797,24	Arrendamiento OE Yecla
570400	G/312A/20200	74311632N	PEREZ RICO FRANCISCO SERAF	2.797,24	
570400	G/312A/20200	38770789B	MUÑOZ HERNANDEZ JOSE MARIA	1.485,48	Arrendamiento OE Cehegín
570300	G/324A/21300	B30695761	TALLERES COMYR, SL	291,33	Pago facturas reparaciones
570400	G/312A/21300	B03966991	SERVIATES ALICANTE, S.L.	414,18	Pago fras.cºserv.mant.ascensor la Union
570400	G/312A/20200	27450978H	HIDALGO GARCIA JULIA	622,50	
570400	G/312A/20200	27450978H	HIDALGO GARCIA JULIA	622,50	Arrendamiento OE Bullas
570400	G/312A/20200	27450978H	HIDALGO GARCIA JULIA	622,50	
570400	G/312A/20200	43041162C	SANCHEZ HEREDIA, ENCARNACI	2.263,91	
570400	G/312A/20200	43041162C	SANCHEZ HEREDIA, ENCARNACI	2.263,91	Arrendamiento OE Alcantarilla



Cuenta General 2011

570400	G/312A/20200	43041162C	SANCHEZ HEREDIA, ENCARNACI	2.263,91	
570300	G/324A/22606	22951196W	ALBALADEJO SAEZ, ANA MARIA	960,00	Pago facturas cursos cnfpo 2011
570300	G/324A/22606	22997605C	MARTINEZ MIÑARRO, SALVADOR	5.554,26	
570300	G/324A/22606	B30728455	FERREGAS GARCIA-VASO, SL	523,21	
570300	G/324A/22606	B30728455	FERREGAS GARCIA-VASO, SL	149,01	
570300	G/324A/22606	B30617757	OFIMATICA DE CARTAGENA, SL	129,21	
570300	G/324A/22606	B30627061	MORPI, SL	160,11	
570300	G/324A/22606	B30627061	MORPI, SL	490,93	
570400	G/312A/22100	A95075586	IBERDROLA GENERACION S.A.	7.640,53	
570400	G/312A/22100	A95075586	IBERDROLA GENERACION S.A.	5.449,40	
570400	G/312A/22100	A95075586	IBERDROLA GENERACION S.A.	6.867,32	
570400	G/312A/22100	A95075586	IBERDROLA GENERACION S.A.	7.885,08	
570400	G/312A/22100	A95075586	IBERDROLA GENERACION S.A.	4.546,14	
570400	G/312A/22100	A95554630	IBERDROLA COMERCIALIZACIÓN	27.023,86	
570400	G/312A/22100	A95554630	IBERDROLA COMERCIALIZACIÓN	26.552,50	
570400	G/312A/22100	A95554630	IBERDROLA COMERCIALIZACIÓN	28.067,25	
570400	G/312A/22100	A95554630	IBERDROLA COMERCIALIZACIÓN	19.046,55	
570400	G/312A/22100	A95554630	IBERDROLA COMERCIALIZACIÓN	19.832,75	
570300	G/324A/22100	A95075586	IBERDROLA GENERACION S.A.	4.615,52	Pago factur. sumin. electr. parque movil
570300	G/324A/22100	A95075586	IBERDROLA GENERACION S.A.	3.757,86	
570300	G/324A/22606	A30764294	MORATA HISPANIA SA	11,73	Pago facturas cursos cnfpo 2011
570300	G/324A/22606	22920107D	SANCHEZ INGLES JOSE	338,26	
570300	G/324A/22606	A83140012	DRÄGER SAFETY HISPANIA S.A.	300,85	
570300	G/324A/22606	A30025555	WORKING SA	489,94	
570300	G/324A/22606	B30788848	GRUPO VIRALAB 2005 S.L.	188,80	
570300	G/324A/22606	B30788848	GRUPO VIRALAB 2005 S.L.	202,67	
570300	G/324A/22606	A30025555	WORKING SA	154,58	
570300	G/324A/22606	B30665400	TEDITRONIC, SL	1.434,60	
570100	G/321A/22000	B30214506	ARTES GRAFICAS MARIANO BO	543,25	Pago facturas material oficina ase-infan
570100	G/321A/22000	A30061634	PAPELERIA TECNICA REGIONAL	193,57	
570300	G/324A/22606	22951196W	ALBALADEJO SAEZ, ANA MARIA	1.575,00	Pago facturas cursos cnfpo 2011
570300	G/324A/22606	22951196W	ALBALADEJO SAEZ, ANA MARIA	442,49	



Cuenta General 2011

570300	G/324A/22606	B30617757	OFIMATICA DE CARTAGENA, SL	111,16	
570300	G/324A/22606	B30627061	MORPI, SL	133,09	
570300	G/324A/22606	22920107D	SANCHEZ INGLES JOSE	179,56	
570300	G/324A/22606	A30609838	AUTOCARES MEROÑO SA	145,80	
570300	G/324A/22606	A30025555	WORKING SA	333,65	
570300	G/324A/22606	A30025555	WORKING SA	230,99	
570300	G/324A/22606	B30807085	INDUSTRIAL RYCACI SL	379,96	
570300	G/324A/22606	A30025555	WORKING SA	141,60	
570300	G/324A/22606	B81767659	TECNITEST INGENIEROS, S.L.	2.406,49	
570300	G/324A/22606	22951196W	ALBALADEJO SAEZ, ANA MARIA	374,99	
570300	G/324A/22606	A30609838	AUTOCARES MEROÑO SA	145,80	
570300	G/324A/22606	A08007262	ABELLO LINDE S.A.	447,46	Pago facturas cursos cnfpo 2011
570300	G/324A/22606	B97669808	DISTRIBUCIONES PEDAGÓGICAS	932,36	
570300	G/324A/22606	B30665400	TEDITRONIC, SL	241,90	
570300	G/324A/22606	B30627061	MORPI, SL	152,34	
570300	G/324A/22606	B30627061	MORPI, SL	199,46	
570300	G/324A/22700	A28672038	EUROLIMP S. A.	5.721,82	Facturas servicio limpieza SEF 2011
570300	G/324A/22700	A28672038	EUROLIMP S. A.	5.721,82	
570100	G/321A/22200	A82018474	TELEFONICA DE ESPAÑA, S.A.	19.784,84	
570300	G/324A/22200	A82018474	TELEFONICA DE ESPAÑA, S.A.	2.399,26	
570400	G/312A/22200	A82018474	TELEFONICA DE ESPAÑA, S.A.	6.285,91	
570100	G/321A/22200	A78923125	TELEFONICA MOVILES ESPAÑA,	2.304,27	Facturas Servicios Comunicaciones 2011
570300	G/324A/22200	A78923125	TELEFONICA MOVILES ESPAÑA,	454,97	
570100	G/321A/22200	A80448194	BT ESPAÑA COMPAÑIA DE SERV	319,24	
570300	G/324A/22200	A80448194	BT ESPAÑA COMPAÑIA DE SERV	143,65	
570400	G/312A/22200	A80448194	BT ESPAÑA COMPAÑIA DE SERV	462,92	
570100	G/321A/22200	A62186556	CABLEEUROPA S.A.	319,24	
570300	G/324A/22200	A62186556	CABLEEUROPA S.A.	143,65	
570400	G/312A/22200	A62186556	CABLEEUROPA S.A.	462,92	
570100	G/321A/22200	A82018474	TELEFONICA DE ESPAÑA, S.A.	6.332,13	Facturas Servicios Comunicaciones 2011
570300	G/324A/22200	A82018474	TELEFONICA DE ESPAÑA, S.A.	1.700,22	
570400	G/312A/22200	A82018474	TELEFONICA DE ESPAÑA, S.A.	5.484,46	



Cuenta General 2011

570100	G/321A/22200	A82018474	TELEFONICA DE ESPAÑA, S.A.	678,40	
570300	G/324A/22200	A82018474	TELEFONICA DE ESPAÑA, S.A.	95,35	
570400	G/312A/22200	A82018474	TELEFONICA DE ESPAÑA, S.A.	1.126,68	
570100	G/321A/22200	A28599033	INDRA SISTEMAS, S.A.	1.352,64	Facturas Servicios Comunicaciones 2011
570300	G/324A/22200	A28599033	INDRA SISTEMAS, S.A.	608,40	
570400	G/312A/22200	A28599033	INDRA SISTEMAS, S.A.	1.962,51	
570400	G/312A/21300	A28011153	ZARDOYA OTIS S.A.	701,24	
570400	G/312A/21300	A28011153	ZARDOYA OTIS S.A.	593,60	Pago facturas mantenimiento ascensor
570400	G/312A/21300	A28011153	ZARDOYA OTIS S.A.	718,42	
570400	G/312A/21300	B30011670	PECRES, S.L.	2.262,09	
570400	G/312A/21300	B30047039	MANTENIMIENTO Y CONSERVACI	2.427,26	
570300	G/324A/21300	B30047039	MANTENIMIENTO Y CONSERVACI	1.142,24	
570400	G/312A/21300	B30047039	MANTENIMIENTO Y CONSERVACI	2.347,02	Pago facturas mantenimiento aire acond.
570300	G/324A/21300	B30047039	MANTENIMIENTO Y CONSERVACI	1.104,48	
570400	G/312A/21300	B30047039	MANTENIMIENTO Y CONSERVACI	647,54	
570300	G/324A/21300	B30047039	MANTENIMIENTO Y CONSERVACI	304,72	
570100	G/321A/22200	A80448194	BT ESPAÑA COMPAÑIA DE SERV	319,23	
570300	G/324A/22200	A80448194	BT ESPAÑA COMPAÑIA DE SERV	143,63	
570400	G/312A/22200	A80448194	BT ESPAÑA COMPAÑIA DE SERV	462,91	Facturas Servicios Comunicaciones 2011
570100	G/321A/22200	A62186556	CABLEEUROPA S.A.	319,23	
570300	G/324A/22200	A62186556	CABLEEUROPA S.A.	143,63	
570400	G/312A/22200	A62186556	CABLEEUROPA S.A.	462,91	
570100	G/321A/22200	A82018474	TELEFONICA DE ESPAÑA, S.A.	19.784,85	
570300	G/324A/22200	A82018474	TELEFONICA DE ESPAÑA, S.A.	2.399,26	Facturas Servicios Comunicaciones 2011
570400	G/312A/22200	A82018474	TELEFONICA DE ESPAÑA, S.A.	6.285,91	
570100	G/321A/22200	A82018474	TELEFONICA DE ESPAÑA, S.A.	6.332,13	
570300	G/324A/22200	A82018474	TELEFONICA DE ESPAÑA, S.A.	1.700,23	
570400	G/312A/22200	A82018474	TELEFONICA DE ESPAÑA, S.A.	5.484,45	Facturas Servicios Comunicaciones 2011
570100	G/321A/22200	A82018474	TELEFONICA DE ESPAÑA, S.A.	678,41	
570300	G/324A/22200	A82018474	TELEFONICA DE ESPAÑA, S.A.	95,63	
570400	G/312A/22200	A82018474	TELEFONICA DE ESPAÑA, S.A.	1.126,69	
570100	G/321A/22200	A28599033	INDRA SISTEMAS, S.A.	1.352,63	Facturas Servicios Comunicaciones 2011



Cuenta General 2011

570300	G/324A/22200	A28599033	INDRA SISTEMAS, S.A.	608,38	
570400	G/312A/22200	A28599033	INDRA SISTEMAS, S.A.	1.962,50	
570100	G/321A/22200	A78923125	TELEFONICA MOVILES ESPAÑA,	2.304,25	
570300	G/324A/22200	A78923125	TELEFONICA MOVILES ESPAÑA,	454,96	
570400	G/312A/20200	74311632N	PEREZ RICO FRANCISCO SERAF	56,12	Pagos asimilados alquileres OOEE
570400	G/312A/20200	74311632N	PEREZ RICO FRANCISCO SERAF	1.789,31	
570400	G/312A/20200	74311632N	PEREZ RICO FRANCISCO SERAF	225,00	
570400	G/312A/20200	74311632N	PEREZ RICO FRANCISCO SERAF	1.512,46	
570400	G/312A/20200	74311632N	PEREZ RICO FRANCISCO SERAF	898,60	
570400	G/312A/20200	74311632N	PEREZ RICO FRANCISCO SERAF	225,00	
570400	G/312A/20200	43041162C	SANCHEZ HEREDIA, ENCARNACI	942,90	Impuesto IBI OE Alcantarilla 2011
570100	G/321A/22606	B58511882	NH HOTELES ESPAÑA SL	478,74	Pago facturas
570100	G/321A/22606	B73062796	RESTAURANTE EL CHURRA SL	981,00	
570100	G/321A/22609	Q2863020J	REGISTRO MERCANTIL CENTRAL	59,93	Pago facturas informacion mercantil
570100	G/321A/22001	A58417346	WOLTERS KLUWER ESPAÑA SA	109,20	Pago facturas
570100	G/321A/22000	A30061634	PAPELERIA TECNICA REGIONAL	288,27	
570400	G/312A/21600	A28855260	INFORMATICA EL CORTE INGLE	0,00	Pago fra.cºrenov.gºKioscos autoser. OOEE
570200	G/322A/22703	A83052407	SOCIEDAD ESTATAL CORREOS Y	4.956,55	Pago facturas servicio notificaciones
570200	G/322A/22703	A83052407	SOCIEDAD ESTATAL CORREOS Y	2.285,34	
570400	G/312A/22502	P3003700F	AYUNTAMIENTO DE TORRE PACH	1.326,46	Pago impuestos OOEE
570400	G/312A/22502	Q8050008E	SERVICIO MURCIANO DE SALUD	965,71	
570400	G/312A/22502	P3002700G	AYUNTAMIENTO DE MOLINA DE	31,32	
570400	G/312A/22502	P3002200H	AYUNTAMIENTO DE JUMILLA	147,70	
570400	G/312A/22502	P3000900E	AYUNTAMIENTO DE ARCHENA	1.015,88	
570400	G/312A/22502	P3000900E	AYUNTAMIENTO DE ARCHENA	907,26	
570400	G/312A/22502	P3001300G	AYUNTAMIENTO DE CALASPARRA	6,31	Tasas OE Calasparra 2011
570400	G/312A/22502	P3001300G	AYUNTAMIENTO DE CALASPARRA	6,31	
570300	G/324A/22300	B73020166	MUDANZAS LA TORRE SL	1.652,00	Pago facturas mudanzas
570300	G/324A/22300	B73020166	MUDANZAS LA TORRE SL	1.840,80	
570400	G/312A/22502	Q8050012G	AGENCIA REGIONAL DE RECAUD	0,00	IBI OE Fortuna 2011
570400	G/312A/22502	P3002800E	AYUNTAMIENTO DE MORATALLA	316,96	IBI OE Moratalla 2011
570400	G/312A/22502	P3002000B	AYUNTAMIENTO DE FORTUNA	182,69	IBI OE Fortuna 2011



Cuenta General 2011

570300	G/324A/22606	G08171407	FIATC MUTUA DE SEGUROS GEN	234,23	
570300	G/324A/22606	G08171407	FIATC MUTUA DE SEGUROS GEN	239,69	Pago recibos seguro accidentes cursos
570300	G/324A/22606	G08171407	FIATC MUTUA DE SEGUROS GEN	239,68	
570300	G/324A/21300	B30695761	TALLERES COMYR, SL	615,33	Pago facturas
570300	G/324A/21300	A30017503	LORENZO FERNANDEZ SA	259,60	
570300	G/324A/21200	B30815286	HELLIN Y MONTESINOS COMPAN	179,08	
570300	G/324A/21301	A30033385	ELECTRICIDAD FERYSAN SA	313,88	Pago facturas
570300	G/324A/21500	B30053003	GENERAL DE INFORMATICA Y C	78,92	
570300	G/324A/22109	B30699391	BAILLO ELECTRICIDAD SL	205,03	
570400	G/312A/21200	B73394900	CONSTRULAX GARRES SL	512,12	Pago facturas reparaciones
570400	G/312A/22201	A62690953	UNIPOST, S.A.	737,16	
570400	G/312A/22201	A62690953	UNIPOST, S.A.	923,75	
570400	G/312A/22201	A62690953	UNIPOST, S.A.	280,63	
570400	G/312A/22201	A62690953	UNIPOST, S.A.	225,05	
570400	G/312A/22201	A62690953	UNIPOST, S.A.	583,32	
570400	G/312A/22201	A62690953	UNIPOST, S.A.	280,16	Servicios postales.C/17.57.2010
570400	G/312A/22201	A62690953	UNIPOST, S.A.	234,43	
570400	G/312A/22201	A62690953	UNIPOST, S.A.	306,75	
570400	G/312A/22201	A62690953	UNIPOST, S.A.	325,96	
570400	G/312A/22201	A62690953	UNIPOST, S.A.	465,67	
570400	G/312A/22201	A62690953	UNIPOST, S.A.	309,40	
570100	G/321A/22201	A62690953	UNIPOST, S.A.	7.496,49	
570100	G/321A/22201	A62690953	UNIPOST, S.A.	3.246,31	Servicios postales.C/17.57.2010
570100	G/321A/22201	A62690953	UNIPOST, S.A.	92,81	
570200	G/322A/22703	A83052407	SOCIEDAD ESTATAL CORREOS Y	2.107,96	Cm/20.57.2011 servicios postales
570400	G/312A/21300	B03966991	SERVIATES ALICANTE, S.L.	414,18	Cm/02.57.2011 mto ascensores
570300	G/324A/22706	B30772826	E-PAPIROS, S.L.	2.690,40	Cm/36.57.2011
570300	G/324A/21000	B73277089	VERGEL GARDEN Y SERVICIOS,	2.124,00	Cm/03.57.2011 Mtto jardines CNFPO
570300	G/324A/21300	B30047039	MANTENIMIENTO Y CONSERVACI	901,52	
570400	G/312A/21300	B30047039	MANTENIMIENTO Y CONSERVACI	1.915,73	Cm64.57.11 mto climatización agosto11
570300	G/324A/21300	B30695761	TALLERES COMYR, SL	526,66	Cm/10.57.2011 mto generadores CNFPO
570300	G/324A/21300	B46001897	THYSSENKRUPP ELEVADORES SLU	734,62	Cm/.07.57.2011mto ascensores subd.

Cuenta General 2011

570400	G/312A/21200	B73158743	EMEJOTA OBRAS Y REFORMAS S	1.748,76	Cm/86.57.11 obra OE Alcantarilla
570400	G/312A/22703	B30304562	REDYSER TRANSPORTE SL	435,72	Cm/116.57.11 mensajería
570400	G/312A/20200	45068690Y	FERNANDEZ DOMINGUEZ,DOMING	257,64	Com.propietarios Nave Guardamuebles
570400	G/312A/20200	45068690Y	FERNANDEZ DOMINGUEZ,DOMING	257,58	
570300	G/324A/22709	A81098642	SISTEMAS INTEGRALES SANITA	1.008,26	Cm/11.57.11 Gestión residuos Tóxicos
570300	G/324A/22706	B30469035	SINERGIA TECNOLOGICA SLU	5.251,00	Cm/24.57.2011 mtto aplicacion GEFE2011
570400	G/312A/21300	A28161396	ASISTENCIA TECNICA INDUSTRI	216,00	Pago facturas
570400	G/312A/21301	A30033385	ELECTRICIDAD FERYSAN SA	315,19	
570400	G/312A/21301	A30033385	ELECTRICIDAD FERYSAN SA	481,10	
570400	G/312A/22109	H73505026	CDAD. PROPIEDT. EDIFICIO P	294,84	
570400	G/312A/22300	B73020166	MUDANZAS LA TORRE SL	188,80	
570300	G/324A/21300	A50001726	SCHINDLER S. A.	714,18	Cm04.57.2011 mtto ascensor OE Ctgna
570300	G/324A/21300	A50001726	SCHINDLER S. A.	269,36	
570400	G/312A/22709	27483978J	LOPEZ ALCOLEA JOSE MIGUEL	118,00	Pago facturas
570400	G/312A/22703	B30304562	REDYSER TRANSPORTE SL	127,66	
570400	G/312A/22703	B30304562	REDYSER TRANSPORTE SL	261,67	
570400	G/312A/22109	H73230757	CDAD. PROPIETARIOS EDUARDO	1.192,40	
570300	G/324A/22606	23005363G	SANCHEZ MARTINEZ JESUS	2.832,00	Pago fra.material alojam.multimed. cnpfo
570300	G/324A/22706	U73614810	AUDIPUBLIC AUDITORES, SA A	204.705,38	Pago factura Cº justificac.econ
570100	G/321A/22201	A62690953	UNIPOST, S.A.	4.027,30	Servicios postales.C/17.57.2010
570400	G/312A/22703	B30304562	REDYSER TRANSPORTE SL	336,50	Cm/116.57.11 mensajería
570400	G/312A/21200	A30017503	LORENZO FERNANDEZ SA	448,59	Cm 18.57.2011 mtto edificio Ctgna
570400	G/312A/21500	B30811814	GISPERT BUSINESS SL	747,53	Cm 09.57.2011 mtto fotocopiadoras
570100	G/321A/21500	B30811814	GISPERT BUSINESS SL	104,43	
570400	G/312A/21600	B96618129	IDM, SISTEMAS DE COMUNICAC	7.049,95	Pago facturas servic.colas y cita previa
570400	G/312A/21600	B96618129	IDM, SISTEMAS DE COMUNICAC	7.049,93	
570400	G/312A/21300	A28011153	ZARDOYA OTIS S.A.	593,60	Pago facturas servicio manten.ascensores
570400	G/312A/21300	A28011153	ZARDOYA OTIS S.A.	701,24	
570400	G/312A/21300	A28011153	ZARDOYA OTIS S.A.	718,42	
570400	G/312A/21300	B30011670	PECRES, S.L.	2.262,09	Pago facturas servicio manten.ascensores
570400	G/312A/20200	B30565105	CONSTRUCCIONES Y PROMOCION	2.986,77	Arrend. local La Flota 2011
570400	G/312A/20200	B30565105	CONSTRUCCIONES Y PROMOCION	2.986,77	



Cuenta General 2011

570400	G/312A/20200	B30565105	CONSTRUCCIONES Y PROMOCION	2.986,77	
570400	G/312A/20200	B30565105	CONSTRUCCIONES Y PROMOCION	2.986,77	
570400	G/312A/22502	P8003004B	GERENCIA URBANISMO EXMO AY	115,20	Pago facturas tasas e impuestos
570400	G/312A/22502	Q3000211G	ORGANISMO DE GESTION RECAU	521,89	
570300	G/324A/22706	B30469035	SINERGIA TECNOLOGICA SLU	5.251,00	Pago facturas mantenimiento GEFE
570400	G/312A/22201	A62690953	UNIPOST, S.A.	569,64	Servicios postales.C/17.57.2010
570400	G/312A/21300	B30047039	MANTENIMIENTO Y CONSERVACI	1.685,04	Cm.64.57.2011 Mtto climatizacion SEF
570400	G/312A/21300	B30047039	MANTENIMIENTO Y CONSERVACI	1.333,99	
570300	G/324A/21300	B30047039	MANTENIMIENTO Y CONSERVACI	792,96	
570300	G/324A/21300	B30047039	MANTENIMIENTO Y CONSERVACI	627,76	
570300	G/324A/21301	A30396469	FOMENTO DE PROTECCION Y SE	1.377,71	P.pago fra. sºmto instalac seg OE
570400	G/312A/21301	A30396469	FOMENTO DE PROTECCION Y SE	5.510,83	
570400	G/312A/22201	A62690953	UNIPOST, S.A.	6.793,75	Servicios postales C/17.57.2010
570400	G/312A/22201	A62690953	UNIPOST, S.A.	5.687,82	P.pago fra. Sº vigilancia OOEE
570400	G/312A/22701	A73100638	SALZILLO SEGURIDAD, S.A.	7.311,78	
570100	G/321A/22706	B92160340	NOVASOFT INGENIERIA S.L.	8.016,88	P.pago fra. Sº atención y soporte CAU
570400	G/312A/22706	B92160340	NOVASOFT INGENIERIA S.L.	5.571,06	
570100	G/321A/22706	B92160340	NOVASOFT INGENIERIA S.L.	8.016,88	P.pago fra. Sº atención y soporte CAU
570400	G/312A/22706	B92160340	NOVASOFT INGENIERIA S.L.	5.571,06	
570100	G/321A/22706	B92160340	NOVASOFT INGENIERIA S.L.	8.016,88	P.pago fra. Sº atención y soporte CAU
570400	G/312A/22706	B92160340	NOVASOFT INGENIERIA S.L.	5.571,06	
570100	G/321A/22706	A78882404	BULL (ESPAÑA), S.A.	6.254,00	Pago fra.cºsºmanten.productos EMC
570400	G/312A/22701	B73193450	MAGASEGUR, S.L	2.643,20	P.p. fra. Sº vigilancia S.Javier y Lorca
570300	G/324B/22706	B92160340	NOVASOFT INGENIERIA S.L.	10.620,00	Cº asist tecn repr Cons Empleo y Pol Soc
570400	G/312A/21300	A28303485	FAIN ASCENSORES SA	1.019,02	P.pago fra.Sº mto elevador OE Mazarrón
570400	G/312A/20200	B30412563	ANJUSOL SL	4.863,65	Arrend. local La Flota 2011
570100	G/321A/22706	B78361482	ORACLE IBERICA S.R.L.	7.417,20	P.pago fra.mtto licencias Oracle
570400	G/312A/22701	A73100638	SALZILLO SEGURIDAD, S.A.	9.694,43	Pago facturas servicio vigilancia oo.ee.
570400	G/312A/22701	A73100638	SALZILLO SEGURIDAD, S.A.	9.158,33	
570400	G/312A/21301	A30033385	ELECTRICIDAD FERYSAN SA	200,60	
570100	G/321A/22606	22447750A	GUILLEN NAVARRO,JOSE	341,80	facturas gastos 2011
570100	G/321A/22109	B30020713	TRANSPORTES DE VIAJEROS DE	32,00	



Cuenta General 2011

570400	G/312A/21200	22937233T	LOPEZ MARTINEZ, SEVERIANO	265,50	
570400	G/312A/22701	B73193450	MAGASEGUR, S.L	2.718,72	P.pago fra. Sº vigilancia OOEE
570300	G/324A/22706	22964715C	MONTALBAN MARTINEZ NICOLAS	757,09	facturas gastos 2011
570400	G/312A/22709	B30495345	INICIATIVAS LOCALES SL	3.894,00	
570400	G/312A/22700	A28672038	EUROLIMP S. A.	42.215,17	Pago facturas
570400	G/312A/22700	A28672038	EUROLIMP S. A.	42.215,17	
570100	G/321A/22700	A28672038	EUROLIMP S. A.	6.399,31	
570100	G/321A/22700	A28672038	EUROLIMP S. A.	6.399,31	Pago facturas servicio limpieza
570100	G/321A/22700	A28672038	EUROLIMP S. A.	873,40	
570100	G/321A/22700	A28672038	EUROLIMP S. A.	873,40	
570400	G/312A/22709	B30495345	INICIATIVAS LOCALES SL	4.088,70	P.pago fra. Sº recepción e inf OE Cartag
570400	G/312A/22109	77562547S	NAVARRO CANOVAS, JOSE MARIA	4,22	P.pago suplido material ferretería
570300	G/324A/48300	X6928698V	RYABUKHA, VADIM	161,12	Resolucion 715
570300	G/324A/48300	23213946T	PEÑA PEREZ, ISABEL	256,50	Estimación recurso E-2007-00482
				6.964.996,14	

Cuenta General 2011

CESIONES DE CRÉDITO TRAMITADAS POR LA INTERVENCION GENERAL DE LA CARM 31.12.2011 AL AMPARO DEL ARTÍCULO 5.2 DE LA ORDEN DE LA CONSEJERIA DE ECONOMIA Y HACIENDA DE 11 DE NOVIEMBRE DE 2011				
CONCEPTO	NIF	NOMBRE	IMPORTE	PARTIDAS PRESUP.
A-82,A-94,A-95,A-105,A-106,A-115,A-116,127,128,141,142,152,15	B73485708	AUXIPOINT PORTEROS, S.L.	24.428,96	570300.324A.22701
		TOTAL	24.428,96	
AC-2011-4284	B30778526	C. FORMACION SAN NICOLAS	9.960,00	570300.324A.47354
AC-2011-3001	B30778527	C. FORMACION SAN NICOLAS	9.960,00	570300.324A.47354
AC-2011-4229	B30778528	C. FORMACION SAN NICOLAS	20.410,00	570300.324A.47354
AC-2011-4316	B30778529	C. FORMACION SAN NICOLAS	20.410,00	570300.324A.47354
AC-2011-2976	B30778530	C. FORMACION SAN NICOLAS	20.475,00	570300.324A.47354
AC-2011-4318	B30778531	C. FORMACION SAN NICOLAS	30.240,00	570300.324A.47354
AC-2011-4317	B30778532	C. FORMACION SAN NICOLAS	30.240,00	570300.324A.47354
AC-2011-4332	B30778533	C. FORMACION SAN NICOLAS	31.200,00	570300.324A.47354
AC-2011-4349	B30778534	C. FORMACION SAN NICOLAS	33.060,00	570300.324A.47354
AC-2011-4348	B30778535	C. FORMACION SAN NICOLAS	33.060,00	570300.324A.47354
AC-2011-4415	B30778536	C. FORMACION SAN NICOLAS	36.815,00	570300.324A.47354
AC-2011-4288	B30778537	C. FORMACION SAN NICOLAS	40.185,00	570300.324A.47354
AC-2011-2982	B30778538	C. FORMACION SAN NICOLAS	41.292,50	570300.324A.47354
AC-2011-4162	B30778539	C. FORMACION SAN NICOLAS	41.292,50	570300.324A.47354
AC-2011-4227	B30778540	C. FORMACION SAN NICOLAS	41.292,50	570300.324A.47354
AC-2011-4287	B30778541	C. FORMACION SAN NICOLAS	50.700,00	570300.324A.47354
AC-2011-.1538	B73156440	DON CONSULTORES DE DISEÑO Y ORGANIZACIÓN, S.L.	20.475,00	570300.324A.47354



Cuenta General 2011

AC-2011-1535	B73156440	DON CONSULTORES DE DISEÑO Y ORGANIZACIÓN, S.L.	22.230,00	570300.324A.47354
AC-2011-1542	B73156440	DON CONSULTORES DE DISEÑO Y ORGANIZACIÓN, S.L.	34.007,00	570300.324A.47354
AC-2011-1537	B73156440	DON CONSULTORES DE DISEÑO Y ORGANIZACIÓN, S.L.	33.666,00	570300.324A.47354
AC-2011-187	B73399222	EDUCAMURCIA LAS TORRES, S.L.	41.925,00	570300.324A.47354
AC-2011-172	B73399222	EDUCAMURCIA LAS TORRES, S.L.	78.975,00	570300.324A.47354
AC-2011-3797	B30327068	FORMATO FORMACION, S.L.	59.160,00	570300.324A.47354
AC-2011-3790	B30327068	FORMATO FORMACION, S.L.	41.617,50	570300.324A.47354
AC-2001-932	B30498844	AUTOESCUELA URBANA, S.L.	41.292,50	570300.324A.47354
		TOTAL	863.940,50	
Cm/09.57.2011. Fra. 112684	B30811814	GISPERT BUSINESS, S.L.	747,53	570400.312A.21500
Cm/09.57.2011. Fra. 112684	B30811814	GISPERT BUSINESS, S.L.	104,43	570100.321A.21500
Cm/09.57.2011. Fra. 112688	B30811814	GISPERT BUSINESS, S.L.	1.588,35	570400.312A.21500
		TOTAL	2.440,31	
Cm/75.57.2011. Fra. 112803	B30811814	GISPERT BUSINESS, S.L.	6.629,22	570400.312A.62700
		TOTAL	6.629,22	
		TOTAL RELACIÓN	897.438,99	



Cuenta General 2011

D.4) EJECUCION DE LOS GASTOS PUBLICOS

D.4.8.) Acreedores por periodificación de gastos presupuestarios

SIN MOVIMIENTOS



Cuenta General 2011

D.4) EJECUCION DE LOS GASTOS PUBLICOS

D.4.9.) Anticipos de Tesorería

SIN MOVIMIENTOS



Cuenta General 2011

LQP-C524

Sociedad: SPEF – SP Empleo y Formación

D.4) EJECUCION DE LOS GASTOS PUBLICOS

D.4.10.) Obligaciones de Presupuestos Cerrados

Clasificación Orgánica: 5701 DIRECCION Y SERVICIOS GENERALES
Clasificación Funcional: 321A DIRECCION Y SERVICIOS GENERALES DE EMPLEO Y FORMACION
Ejercicio: 2011 Mes: 1 a 12

Presupuesto	Obl.Pte. 1 de Enero	Rec.Saldo Entrante	Total Obligaciones	Pagos Realizados	Oblig.Pend.31 Dic.
100 RETRIBUCIONES BÁSICAS Y OTRAS REMUNERACIONES					
120 RETRIBUCIONES BÁSICAS Y COMPLEMENTARIAS					
121 RETRIBUCIONES POR SUSTITUCION DE FUNCIONARIO					
151 GRATIFICACIONES					
160 CUOTAS SOCIALES					
202 ARRENDAMIENTOS DE EDIFICIOS Y OTRAS CONSTRUCCIONES					
212 EDIFICIOS Y OTRAS CONSTRUCCIONES					
213 MAQUINARIA, INSTALACIONES Y UTILLAJE					
214 ELEMENTOS DE TRANSPORTE					
215 MOBILIARIO Y ENSERES	47,50		47,50	47,50	
216 EQUIPOS PARA PROCESOS DE INFORMACIÓN					
219 OTRO INMOVILIZADO MATERIAL					
220 MATERIAL DE OFICINA	12.251,23		12.251,23	12.251,23	
221 SUMINISTROS	470,98		470,98	470,98	
222 COMUNICACIONES	78.546,05		78.546,05	78.546,05	
223 TRANSPORTES	958,81		958,81	958,81	
224 PRIMAS DE SEGURO					
225 TRIBUTOS					
226 GASTOS DIVERSOS	2.674,43		2.674,43	2.674,43	
227 TRABAJOS REALIZADOS POR OTRAS EMPRESAS Y	35.307,45		35.307,45	35.307,45	
230 DIETAS					
231 LOCOMOCIÓN					
240 GASTOS DE EDICIÓN Y DISTRIBUCIÓN	2.395,40		2.395,40	2.395,40	
420 A LA ADMINISTRACIÓN GRAL. DE LA COMUNIDAD					



Cuenta General 2011

621 EDIFICIOS Y OTRAS CONSTRUCCIONES					
622 INSTALACIONES TÉCNICAS					
623 MAQUINARIA					
624 UTILLAJE					
625 FONDO ARTÍSTICO Y BIBLIOGRÁFICO					
626 MOBILIARIO Y ENSERES					
627 EQUIPOS PARA PROCESOS DE INFORMACIÓN					
628 ELEMENTOS DE TRANSPORTE					
629 OTROS ACTIVOS MATERIALES					
631 EDIFICIOS Y OTRAS CONSTRUCCIONES					
632 INSTALACIONES TÉCNICAS					
645 APLICACIONES INFORMÁTICAS					
649 OTRO INMOVILIZADO INMATERIAL					
720 A LA ADMINISTRACIÓN GRAL.DE LA COMUNIDAD					
* 321A DIRECCIÓN Y SERVICIOS GRALES.DE EMPLEO Y	132.651,85		132.651,85	132.651,85	
** 57 SERVICIO REGIONAL DE EMPLEO Y FORMACIÓN	132.651,85		132.651,85	132.651,85	
*** Total	132.651,85		132.651,85	132.651,85	



Cuenta General 2011

Clasificación Orgánica: 5702 EMPLEO
Clasificación Funcional: 322A FOMENTO DE EMPLEO
Ejercicio: 2011 Mes: 1 a 12

Presupuesto	Obl.Pte. 1 de Enero	Rec.Saldo Entrante	Total Obligaciones	Pagos Realizados	Oblig.Pend.31 Dic.
120 RETRIBUCIONES BÁSICAS Y COMPLEMENTARIAS					
121 RETRIBUCIONES POR SUSTITUCION DE FUNCIONA					
124 RETRIBUC. FUNCION. INTERINOS SIN ADSCRIP.					
151 GRATIFICACIONES					
160 CUOTAS SOCIALES					
212 EDIFICIOS Y OTRAS CONSTRUCCIONES					
213 MAQUINARIA,INSTALACIONES Y UTILLAJE					
215 MOBILIARIO Y ENSERES					
216 EQUIPOS PARA PROCESOS DE INFORMACIÓN	497,63		497,63	497,63	
220 MATERIAL DE OFICINA	5.383,53		5.383,53	5.383,53	
221 SUMINISTROS					
222 COMUNICACIONES					
223 TRANSPORTES					
226 GASTOS DIVERSOS					
227 TRABAJOS REALIZADOS POR OTRAS EMPRESAS Y	17.932,53		17.932,53	17.932,53	
230 DIETAS	36,65		36,65	36,65	
231 LOCOMOCIÓN	652,55		652,55	652,55	
420 A LA ADMINISTRACIÓN GRAL.DE LA COMUNIDAD					
442 A UNIVERSIDADES PÚBLICAS DE LA REGIÓN DE					
463 A ENTID.Y ACTIV. EN EL ÁREA EDUCACIÓN Y F	1.305.468,46		1.305.468,46	1.305.468,46	
465 A ENTID.Y ACTIV. EN ÁREA EMPLEO Y RELAC.	1.395.952,19		1.395.952,19	1.395.952,19	
468 A ENTID.Y ACTIV. EN ÁREA DESARROLLO Y COO	157.544,60		157.544,60	157.544,60	
471 A ENTID.Y ACTIV. EN ÁREA PROTECC.Y PROMOC	4.000,00		4.000,00	4.000,00	
475 A ENTID.Y ACTIV. EN ÁREA EMPLEO Y RELAC.	1.724.691,65	12.469,80	1.712.221,85	1.674.314,85	37.907,00
481 A ENTID.Y ACTIV. EN ÁREA PROTECC.Y PROMOC	104.900,00		104.900,00	104.900,00	
483 A ENTID.Y ACTIV. EN EL ÁREA EDUCACIÓN Y F	27,00		27,00	27,00	
485 A ENTID.Y ACTIV. EN ÁREA EMPLEO Y RELAC.	168.181,11		168.181,11	168.181,11	



Cuenta General 2011

645 APLICACIONES INFORMÁTICAS	151.399,09		151.399,09	151.399,09	
649 OTRO INMOVILIZADO INMATERIAL	49.853,73		49.853,73	49.853,73	
765 A ENTID.Y ACTIV. EN ÁREA EMPLEO Y RELAC.					
768 A ENTID.Y ACTIV. EN ÁREA DESARROLLO Y COO					
775 A ENTID.Y ACTIV. EN ÁREA EMPLEO Y RELAC.					
785 A ENTID.Y ACTIV. EN ÁREA EMPLEO Y RELAC.					
* 322A FOMENTO DEL EMPLEO	5.086.520,72	12.469,80	5.074.050,92	5.036.143,92	37.907,00
** 57 SERVICIO REGIONAL DE EMPLEO Y FORMACIÓN	5.086.520,72	12.469,80	5.074.050,92	5.036.143,92	37.907,00
*** Total	5.086.520,72	12.469,80	5.074.050,92	5.036.143,92	37.907,00



Cuenta General 2011

Clasificación Orgánica: 5703 FORMACION
Clasificación Funcional: 324A FORMACION PROFESIONAL OCUPACIONAL
324B ACTUACIONES PARA LA CALIDAD PROFESIONAL
Ejercicio: 2011 Mes: 1 a 12

Presupuesto	Obl.Pte. 1 de Enero	Rec.Saldo Entrante	Total Obligaciones	Pagos Realizados	Oblig.Pend.31 Dic.
120 RETRIBUCIONES BÁSICAS Y COMPLEMENTARIAS					
121 RETRIBUCIONES POR SUSTITUCION DE FUNCIONA					
130 LABORAL FIJO					
151 GRATIFICACIONES					
160 CUOTAS SOCIALES					
210 INFRAESTRUCTURA Y BIENES NATURALES	1.840,18		1.840,18	1.840,18	
212 EDIFICIOS Y OTRAS CONSTRUCCIONES	1.030,79		1.030,79	1.030,79	
213 MAQUINARIA,INSTALACIONES Y UTILLAJE	11.034,20		11.034,20	11.034,20	
214 ELEMENTOS DE TRANSPORTE					
215 MOBILIARIO Y ENSERES	142,05		142,05	142,05	
216 EQUIPOS PARA PROCESOS DE INFORMACIÓN					
219 OTRO INMOVILIZADO MATERIAL					
220 MATERIAL DE OFICINA	8.901,65		8.901,65	8.901,65	
221 SUMINISTROS	1.659,51		1.659,51	1.659,51	
222 COMUNICACIONES	15.243,50		15.243,50	15.243,50	
223 TRANSPORTES					
224 PRIMAS DE SEGURO					
225 TRIBUTOS	7,08		7,08	7,08	
226 GASTOS DIVERSOS	106.953,00		106.953,00	106.953,00	
227 TRABAJOS REALIZADOS POR OTRAS EMPRESAS Y	94.727,65		94.727,65	94.727,65	
230 DIETAS	447,82		447,82	447,82	
231 LOCOMOCIÓN					
420 A LA ADMINISTRACIÓN GRAL.DE LA COMUNIDAD					
441 A SOCIEDADES MERCANTILES REGIONALES					
463 A ENTID.Y ACTIV. EN EL ÁREA EDUCACIÓN Y F	407.322,50		407.322,50	407.322,50	
473 A ENTID.Y ACTIV. EN EL ÁREA EDUCACIÓN Y F	2.313.864,89		2.313.864,89	2.313.864,89	
483 A ENTID.Y ACTIV. EN EL ÁREA EDUCACIÓN Y F	1.255.212,76		1.255.212,76	1.255.212,76	

Cuenta General 2011

490 AL EXTERIOR					
621 EDIFICIOS Y OTRAS CONSTRUCCIONES					
622 INSTALACIONES TÉCNICAS					
623 MAQUINARIA					
624 UTILLAJE					
625 FONDO ARTÍSTICO Y BIBLIOGRÁFICO					
626 MOBILIARIO Y ENSERES	5.794,20		5.794,20		5.794,20
627 EQUIPOS PARA PROCESOS DE INFORMACIÓN					
629 OTROS ACTIVOS MATERIALES					
631 EDIFICIOS Y OTRAS CONSTRUCCIONES					
632 INSTALACIONES TÉCNICAS	18.792,00		18.792,00		18.792,00
645 APLICACIONES INFORMÁTICAS					
649 OTRO INMOVILIZADO INMATERIAL					
* 324A FORMACIÓN PROFESIONAL OCUPACIONAL Y CONT	4.242.973,78		4.242.973,78	4.218.387,58	24.586,20
131 LABORAL TEMPORAL					
151 GRATIFICACIONES					
160 CUOTAS SOCIALES					
420 A LA ADMINISTRACIÓN GRAL.DE LA COMUNIDAD	37.378,64		37.378,64	37.378,64	
431 A FUNDACIONES DE LA CARM					
441 A SOCIEDADES MERCANTILES REGIONALES					
442 A UNIVERSIDADES PÚBLICAS DE LA REGIÓN DE					
463 A ENTID.Y ACTIV. EN EL ÁREA EDUCACIÓN Y F	91.150,00		91.150,00	91.150,00	
473 A ENTID.Y ACTIV. EN EL ÁREA EDUCACIÓN Y F	154.447,00		154.447,00	154.447,00	
483 A ENTID.Y ACTIV. EN EL ÁREA EDUCACIÓN Y F	225.295,50		225.295,50	225.295,50	
487 A ENTID.Y ACTIV. EN ÁREA INVEST.,TECNOL.,					
645 APLICACIONES INFORMÁTICAS					
649 OTRO INMOVILIZADO INMATERIAL	29.238,94		29.238,94	29.238,94	
* 324B ACTUACIONES PARA LA CALIDAD PROFESIONAL	537.510,08		537.510,08	537.510,08	
** 57 SERVICIO REGIONAL DE EMPLEO Y FORMACIÓN	4.780.483,86		4.780.483,86	4.755.897,66	24.586,20
*** Total	4.780.483,86		4.780.483,86	4.755.897,66	24.586,20



Cuenta General 2011

Clasificación Orgánica: 5704 INTERMEDIACION Y CONTRATOS
Clasificación Funcional: 312A PRESTACIONES A LOS DESEMPLEADOS
Ejercicio: 2011 Mes: 1 a 12

Presupuesto	Obl.Pte. 1 de Enero	Rec.Saldo Entrante	Total Obligaciones	Pagos Realizados	Oblig.Pend.31 Dic.
120 RETRIBUCIONES BÁSICAS Y COMPLEMENTARIAS					
121 RETRIBUCIONES POR SUSTITUCION DE FUNCIONA					
124 RETRIBUC. FUNCION. INTERINOS SIN ADSCRIP.					
131 LABORAL TEMPORAL					
151 GRATIFICACIONES					
160 CUOTAS SOCIALES					
202 ARRENDAMIENTOS DE EDIFICIOS Y OTRAS CONST					
210 INFRAESTRUCTURA Y BIENES NATURALES					
212 EDIFICIOS Y OTRAS CONSTRUCCIONES	11.922,27		11.922,27	11.922,27	
213 MAQUINARIA,INSTALACIONES Y UTILLAJE	33.325,94		33.325,94	33.325,94	
214 ELEMENTOS DE TRANSPORTE					
215 MOBILIARIO Y ENSERES	4.414,27		4.414,27	4.414,27	
216 EQUIPOS PARA PROCESOS DE INFORMACIÓN	12.098,77		12.098,77	12.098,77	
219 OTRO INMOVILIZADO MATERIAL					
220 MATERIAL DE OFICINA	29.213,43		29.213,43	29.213,43	
221 SUMINISTROS	46.501,50		46.501,50	46.501,50	
222 COMUNICACIONES	65.789,22		65.789,22	65.789,22	
223 TRANSPORTES					
224 PRIMAS DE SEGURO					
225 TRIBUTOS	1.135,85		1.135,85	1.135,85	
226 GASTOS DIVERSOS	204,40		204,40		204,40
227 TRABAJOS REALIZADOS POR OTRAS EMPRESAS Y	253.646,42		253.646,42	253.646,42	
230 DIETAS	183,62		183,62	183,62	
231 LOCOMOCIÓN	903,35		903,35	903,35	
621 EDIFICIOS Y OTRAS CONSTRUCCIONES	9.404,83		9.404,83	9.404,83	
622 INSTALACIONES TÉCNICAS	3.516,80		3.516,80	3.516,80	
623 MAQUINARIA					
624 UTILLAJE					



Cuenta General 2011

625 FONDO ARTÍSTICO Y BIBLIOGRÁFICO					
626 MOBILIARIO Y ENSERES	66.682,56		66.682,56	66.682,56	
627 EQUIPOS PARA PROCESOS DE INFORMACIÓN	63.334,72		63.334,72	63.334,72	
628 ELEMENTOS DE TRANSPORTE					
629 OTROS ACTIVOS MATERIALES					
631 EDIFICIOS Y OTRAS CONSTRUCCIONES					
632 INSTALACIONES TÉCNICAS					
633 MAQUINARIA					
636 MOBILIARIO Y ENSERES					
637 EQUIPOS PARA PROCESOS DE INFORMACIÓN					
639 OTROS ACTIVOS MATERIALES					
645 APLICACIONES INFORMÁTICAS	62.519,60		62.519,60	62.519,60	
649 OTRO INMOVILIZADO INMATERIAL					
* 312A PRESTACIONES A LOS DESEMPLEADOS	664.797,55		664.797,55	664.593,15	204,40
** 57 SERVICIO REGIONAL DE EMPLEO Y FORMACIÓN	664.797,55		664.797,55	664.593,15	204,40
*** Total	664.797,55		664.797,55	664.593,15	204,40

Cuenta General 2011

LQP-C525

Sociedad: SPEF - SP. Empleo y Formación. -

D.4) EJECUCION DE LOS GASTOS PUBLICOS

D.4.10) Obligaciones de Presupuestos Cerrados

Resumen por Presupuestos

Mes: 1 a 12

Presupuesto	Obl.Pte. 1 de Enero	Rec.Saldo Entrante	Total Obligaciones	Pagos Realizados	Oblig.Pend.31 Dic.
2003 2003					
2004 2004					
2005 2005					
2006 2006					
2007 2007					
2008 2008					
2009 2009	1.206.614,19	6.600,00	1.200.014,19	1.200.014,19	
* Total	1.206.614,19	6.600,00	1.200.014,19	1.200.014,19	



Cuenta General 2011

LQP-C526

Sociedad: SPEF - SP. Empleo y Formación. -

D.4) EJECUCION DE LOS GASTOS PUBLICOS

D.4.10) Obligaciones de Presupuestos Cerrados por Secciones

Año de Origen: 2007

Mes: 1 a 12

Presupuesto	Obl.Pte. 1 de Enero	Rec.Saldo Entrante	Total Obligaciones	Pagos Realizados	Oblig.Pend.31 Dic.
57 NO VIGENTE					
* Total					

Año de Origen: 2008

Mes: 1 a 12

Presupuesto	Obl.Pte. 1 de Enero	Rec.Saldo Entrante	Total Obligaciones	Pagos Realizados	Oblig.Pend.31 Dic.
57 NO VIGENTE					
* Total					

Año de Origen: 2009

Mes: 1 A 12

Presupuesto	Obl.Pte. 1 de Enero	Rec.Saldo Entrante	Total Obligaciones	Pagos Realizados	Oblig.Pend.31 Dic.
57 NO VIGENTE					
* Total					

Año de Origen: 2010

Mes: 1 A 12

Presupuesto	Obl.Pte. 1 de Enero	Rec.Saldo Entrante	Total Obligaciones	Pagos Realizados	Oblig.Pend.31 Dic.
57 NO VIGENTE	10.664.453,98	12.469,80	10.651.984,18	10.589.286,58	62.697,60
* Total	10.664.453,98	12.469,80	10.651.984,18	10.589.286,58	62.697,60



Cuenta General 2011

LQP-C527

Sociedad: SPEF - SP. Empleo y Formación. -

D.4) EJECUCION DE LOS GASTOS PUBLICOS

D.4.10) Obligaciones de Presupuestos Cerrados por Funciones

Año de Origen: 2007

Mes: 1 a 12

Presupuesto	Obl.Pte. 1 de Enero	Rec.Saldo Entrante	Total Obligaciones	Pagos Realizados	Oblig.Pend.31 Dic.
31 SEGURIDAD Y PROTECCIÓN SOCIAL					
32 PROMOCIÓN SOCIAL					
* Total					

Año de Origen: 2008

Mes: 1 a 12

Presupuesto	Obl.Pte. 1 de Enero	Rec.Saldo Entrante	Total Obligaciones	Pagos Realizados	Oblig.Pend.31 Dic.
31 SEGURIDAD Y PROTECCIÓN SOCIAL					
32 PROMOCIÓN SOCIAL					
* Total					

Año de Origen: 2009

Mes: 1 a 12

Presupuesto	Obl.Pte. 1 de Enero	Rec.Saldo Entrante	Total Obligaciones	Pagos Realizados	Oblig.Pend.31 Dic.
31 SEGURIDAD Y PROTECCIÓN SOCIAL					
32 PROMOCIÓN SOCIAL					
* Total					

Año de Origen: 2010

Mes: 1 a 12

Presupuesto	Obl.Pte. 1 de Enero	Rec.Saldo Entrante	Total Obligaciones	Pagos Realizados	Oblig.Pend.31 Dic.
31 SEGURIDAD Y PROTECCIÓN SOCIAL	664.797,55		664.797,55	664.593,15	204,40
32 PROMOCIÓN SOCIAL	9.999.656,43	12.469,80	9.987.186,63	9.924.693,43	62.493,20
* Total	10.664.453,98	12.469,80	10.651.984,18	10.589.286,58	62.697,60



Cuenta General 2011

LQP-C528

Sociedad: SPEF - SP. Empleo y Formación. -

D.4) EJECUCION DE LOS GASTOS PUBLICOS

D.4.10) Obligaciones de Presupuestos Cerrados por Programas

Año de Origen: 2007

Mes: 1 a 12

Presupuesto	Obl.Pte. 1 de Enero	Rec.Saldo Entrante	Total Obligaciones	Pagos Realizados	Oblig.Pend.31 Dic.
312A PRESTACIONES A LOS DESEMPLEADOS					
321A DIRECCIÓN Y SERVICIOS GRALES.DE EMPLEO Y F					
322A FOMENTO DEL EMPLEO					
324A FORMACIÓN PROFESIONAL OCUPACIONAL					
324B ACTUACIONES PARA LA CALIDAD PROFESIONAL					
* Total					

Año de Origen: 2008

Mes: 1 a 12

Presupuesto	Obl.Pte. 1 de Enero	Rec.Saldo Entrante	Total Obligaciones	Pagos Realizados	Oblig.Pend.31 Dic.
312A PRESTACIONES A LOS DESEMPLEADOS					
321A DIRECCIÓN Y SERVICIOS GRALES.DE EMPLEO Y F					
322A FOMENTO DEL EMPLEO					
324A FORMACIÓN PROFESIONAL OCUPACIONAL					
324B ACTUACIONES PARA LA CALIDAD PROFESIONAL					
* Total					

Año de Origen: 2009

Mes: 1 a 12

Presupuesto	Obl.Pte. 1 de Enero	Rec.Saldo Entrante	Total Obligaciones	Pagos Realizados	Oblig.Pend.31 Dic.
312A PRESTACIONES A LOS DESEMPLEADOS					
321A DIRECCIÓN Y SERVICIOS GRALES.DE EMPLEO Y F					
322A FOMENTO DEL EMPLEO					
324A FORMACIÓN PROFESIONAL OCUPACIONAL					
324B ACTUACIONES PARA LA CALIDAD PROFESIONAL					
* Total					



Cuenta General 2011

Año de Origen: 2010
Mes: 1 a 12

Presupuesto	Obl.Pte. 1 de Enero	Rec.Saldo Entrante	Total Obligaciones	Pagos Realizados	Oblig.Pend.31 Dic.
312A PRESTACIONES A LOS DESEMPLEADOS	664.797,55		664.797,55	664.593,15	204,40
321A DIRECCIÓN Y SERVICIOS GRALES.DE EMPLEO Y F	132.651,85		132.651,85	132.651,85	
322A FOMENTO DEL EMPLEO	5.086.520,72	12.469,80	5.074.050,92	5.036.143,92	37.907,00
324A FORMACIÓN PROFESIONAL OCUPACIONAL	4.242.973,78		4.242.973,78	4.218.387,58	24.586,20
324B ACTUACIONES PARA LA CALIDAD PROFESIONAL	537.510,08		537.510,08	537.510,08	
* Total	10.664.453,98	12.469,80	10.651.984,18	10.589.286,58	62.697,60



Cuenta General 2011

LQP-C529

Sociedad: SPEF - SP. Empleo y Formación.

D.4) EJECUCION DE LOS GASTOS PUBLICOS

D.4.10) Obligaciones de Presupuestos Cerrados por Capítulos

Mes: 1 a 12

Presupuesto	Obl.Pte. 1 de Enero	Rec.Saldo Entrante	Total Obligaciones	Pagos Realizados	Oblig.Pend.31 Dic.
1 GASTOS DE PERSONAL					
2 GASTOS CORRIENTES EN BIENES Y SERVICIOS					
4 TRANSFERENCIAS CORRIENTES					
6 INVERSIONES REALES					
7 TRANSFERENCIAS DE CAPITAL					
* 2003 2003					
1 GASTOS DE PERSONAL					
2 GASTOS CORRIENTES EN BIENES Y SERVICIOS					
4 TRANSFERENCIAS CORRIENTES					
6 INVERSIONES REALES					
7 TRANSFERENCIAS DE CAPITAL					
* 2004 2004					
1 GASTOS DE PERSONAL					
2 GASTOS CORRIENTES EN BIENES Y SERVICIOS					
4 TRANSFERENCIAS CORRIENTES					
6 INVERSIONES REALES					
7 TRANSFERENCIAS DE CAPITAL					
* 2005 2005					
1 GASTOS DE PERSONAL					
2 GASTOS CORRIENTES EN BIENES Y SERVICIOS					
4 TRANSFERENCIAS CORRIENTES					
6 INVERSIONES REALES					
7 TRANSFERENCIAS DE CAPITAL					
* 2006 2006					
1 GASTOS DE PERSONAL					
2 GASTOS CORRIENTES EN BIENES Y SERVICIOS					



Cuenta General 2011

4 TRANSFERENCIAS CORRIENTES					
6 INVERSIONES REALES					
7 TRANSFERENCIAS DE CAPITAL					
* 2007 2007					
1 GASTOS DE PERSONAL					
2 GASTOS CORRIENTES EN BIENES Y SERVICIOS					
4 TRANSFERENCIAS CORRIENTES					
6 INVERSIONES REALES					
7 TRANSFERENCIAS DE CAPITAL					
* 2008 2008					
1 GASTOS DE PERSONAL					
2 GASTOS CORRIENTES EN BIENES Y SERVICIOS					
4 TRANSFERENCIAS CORRIENTES					
6 INVERSIONES REALES					
7 TRANSFERENCIAS DE CAPITAL					
* 2009 2009					
1 GASTOS DE PERSONAL					
2 GASTOS CORRIENTES EN BIENES Y SERVICIOS	858.481,21		858.481,21	858.276,81	204,40
4 TRANSFERENCIAS CORRIENTES	9.345.436,30	12.469,80	9.332.966,50	9.295.059,50	37.907,00
6 INVERSIONES REALES	460.536,47		460.536,47	435.950,27	24.586,20
7 TRANSFERENCIAS DE CAPITAL					
* 2010 2010	10.664.453,98	12.469,80	10.651.984,18	10.589.286,58	62.697,60
** Total	10.664.453,98	12.469,80	10.651.984,18	10.589.286,58	62.697,60



Cuenta General 2011

LQP-M307

Sociedad: SPEF – SP Empleo y Formación

D.4) EJECUCION DE LOS GASTOS PUBLICOS

D.4.11) Compromisos de Gasto con cargo a presupuestos de ejercicios posteriores

Clasificación por Secciones

Mes: 1 a 12

Sección	AÑO 2012	AÑO 2013	AÑO 2014	AÑO 2015	SIGUIENTES
57 SERVICIO REGIONAL DE EMPLEO Y FORMACIÓN	7.273.255,29	1.187.218,02	203.362,23	199.436,08	
* Total	7.273.255,29	1.187.218,02	203.362,23	199.436,08	

LQP-M308

Sociedad: SPEF – SP Empleo y Formación

D.4) EJECUCION DE LOS GASTOS PUBLICOS

D.4.11) Compromisos de Gasto con cargo a presupuestos de ejercicios posteriores

Clasificación por Funciones

Mes: 1 a 12

Función	AÑO 2012	AÑO 2013	AÑO 2014	AÑO 2015	SIGUIENTES
31 SEGURIDAD Y PROTECCIÓN SOCIAL	725.836,18	58.460,07	7.338,32		
32 PROMOCIÓN SOCIAL	6.547.419,11	1.128.757,95	196.023,91	199.436,08	
* Total	7.273.255,29	1.187.218,02	203.362,23	199.436,08	



Cuenta General 2011

LQP-M310

Sociedad: SPEF – SP Empleo y Formación

D.4) EJECUCION DE LOS GASTOS PUBLICOS

D.4.11) Compromisos de Gasto con cargo a presupuestos de ejercicios posteriores

Clasificación por Capítulos

Mes: 1 a 12

Capítulo	AÑO 2012	AÑO 2013	AÑO 2014	AÑO 2015	SIGUIENTES
1 GASTOS DE PERSONAL	23.200,18	23.664,19	7.338,32		
2 GASTOS CORRIENTES EN BIENES Y SERVICIOS	1.658.671,98	247.612,31	196.023,91	199.436,08	
4 TRANSFERENCIAS CORRIENTES	5.481.076,73	915.941,52			
6 INVERSIONES REALES	110.306,40				
* Total	7.273.255,29	1.187.218,02	203.362,23	199.436,08	

LQP-M350

Sociedad: SPEF – SP Empleo y Formación

D.4) EJECUCION DE LOS GASTOS PUBLICOS

D.4.12) Tramitación Anticipada con cargo a presupuestos de ejercicios posteriores

Clasificación por Capítulos

Mes: 1/ 12

Capítulo	AÑO 2012	AÑO 2013	AÑO 2014	AÑO 2015	AÑOS SIGUIENTES
2 GASTOS CORRIENTES EN BIENES Y SERVICIOS	235.761,49	192.774,22	196.023,91	199.436,08	
* Total	235.761,49	192.774,22	196.023,91	199.436,08	

Cuenta General 2011

LQP-M530

Sociedad: SPEF - SP. Empleo y Formación.

D.5) LIQUIDACION DEL PRESUPUESTO DE INGRESO PUBLICO

D.5.1) Proceso de Gestión

A.1) Derechos Presupuestarios Reconocidos Netos

Mes: 1 a 12

Clasificación Económica	Total Derechos Rdos.	Total Dchos.Anulados	Total D.Rdos.Netos
30100 T010.-TASA GENERAL DE ADMINISTRACIÓN	171,34		171,34
* 301 TASAS GENERALES DE LA COMUNIDAD AUTÓNOMA	171,34		171,34
30903 T930-TASA CESION USO INSTALACIONES CNFPO CARTAGENA	1.094,19		1.094,19
* 309 TASAS EN MATERIA DE ENSEÑANZA Y EDUCACIÓN	1.094,19		1.094,19
38000 DE EJERCICIOS CERRADOS	367.362,34	64.625,36	302.736,98
* 380 DE EJERCICIOS CERRADOS	367.362,34	64.625,36	302.736,98
38100 PAGOS INDEBIDOS	11.504,06	692,88	10.811,18
38101 SEGURIDAD SOCIAL (I.T.)	309.867,30		309.867,30
38103 POR ANUNCIOS A CARGO DE PARTICULARES	257,83		257,83
* 381 DEL PRESUPUESTO CORRIENTE	321.629,19	692,88	320.936,31
38203 REINTEGROS PLAN FIP	180.405,31	75.130,99	105.274,32
38206 REINTEGROS DEL FONDO SOCIAL EUROPEO	1.522,22	5.046,73	3.524,51-
38250 REINT.INEM.ESC.TALLER,CASAS DE OF. Y TALLERES EMP.	184.145,47	3.674,23	180.471,24
38252 REINTEGROS INEM PROMOCION EMPLEO AUTONOMO	373.729,75	80.795,76	292.933,99
38253 REINTEGROS INEM INTEGRACION LABORAL MINUSVALIDOS	447.089,25	90.810,46	356.278,79
38254 REINTEGROS INEM PLAN FORMACION CONTINUA	707.085,08	17.542,63	689.542,45
38255 REINTEGROS INEM AGENCIAS DESARROLLO LOCAL	56.956,33	4.730,76	52.225,57
38256 REINT.INEM PLANES CONTRATAC.TRABAJADORES DESEMPLEA	554.466,91		554.466,91
38257 REINT.INEM INFORMAC.ORIENT.BUSQUEDA EMPLEO AUTOEM	186.886,59	76.323,60	110.562,99
38258 REINTEGROS INEM EMPLEO PUBLICO INSTITUCIONAL	81.832,18	5.190,08	76.642,10
38259 REINTEGROS INEM FOMENTO DESARROLLO LOCAL	4.775,12		4.775,12
38260 REINTEGROS INEM PROGRAMAS EXPERIMENTALES EMPLEO	16.626,18		16.626,18
38264 REINTEGROS FSE. PROGRAMA OP. 2007-2013	3.917.277,91	879.084,81	3.038.193,10
38266 REINTEGROS PLAN TRABAJO CNFPO	702,28		702,28
38267 REINTEGROS PLAN EXTR. ORIEN.,F.P. E INSER. LABORAL	591,82		591,82

Cuenta General 2011

38268 REINTEGROS FORMACIÓN PARA EL EMPLEO	522.010,49	66.203,09	455.807,40
* 382 DE SUBVENCIONES COFINANCIADAS	7.236.102,89	1.304.533,14	5.931.569,75
39101 INTERESES DE DEMORA	59.828,08	700,94	59.127,14
* 391 RECARGOS, MULTAS Y COSTAS	59.828,08	700,94	59.127,14
39902 INDEMNIZACIÓN POR DAÑOS EN BIENES PROPIOS	2.985,40		2.985,40
39999 OTROS INGRESOS DIVERSOS	214,31		214,31
* 399 INGRESOS DIVERSOS	3.199,71		3.199,71
40402 INEM.ESCUELAS TALLER,CASAS OFICIO Y TALLERES EMPL.	8.415.850,92		8.415.850,92
40404 MODERNIZACIÓN DE LOS SERVICIOS PÚBLICOS DE EMPLEO	1.915.710,00		1.915.710,00
40405 PROMOCIÓN DEL EMPLEO AUTÓNOMO	4.427.475,00		4.427.475,00
40406 INTEGRACIÓN LABORAL DE MINUSVÁLIDOS	5.368.340,00		5.368.340,00
40408 AGENCIAS DE DESARROLLO LOCAL	2.250.000,00		2.250.000,00
40409 PLANES DE CONTRATACIÓN TRABAJADORES DESEMPLEADOS	12.381.660,00		12.381.660,00
40410 CC.LL.INFORMAC.ORIENTAC.BÚSQUEDA EMPLEO Y AUTOEMPL	1.130.590,00		1.130.590,00
40411 FOMENTO DESARROLLO LOCAL: CONSTITUCIÓN DE EMPRESAS	250.000,00		250.000,00
40412 FOMENTO EMPLEO INDEFINIDO:TRABAJADORES MINUSVÁLID.	1.897.000,00		1.897.000,00
40413 FOMENTO DESARROLLO LOCAL: EMPRESAS I+D	350.000,00		350.000,00
40414 CUOTAS S.S. CAPITALIZACIÓN DE PRESTACIONES	180.000,00		180.000,00
40415 INFORMACIÓN,ORIENTAC.BÚSQUEDA EMPLEO Y AUTOEMPLEO	1.091.482,80		1.091.482,80
40416 EMPLEO PÚBLICO INSTITUCIONAL	2.131.263,00		2.131.263,00
40418 INEM-PLAN TRABAJO CENTRO NAC.FORMAC.OCUPACIONAL	1.811.345,50		1.811.345,50
40421 FORMACION PARA EL EMPLEO	32.219.305,24		32.219.305,24
40422 PLAN EXTRAORD. ORIENTAC. FORM.PROF. E INSERC. LABO	3.314.818,42		3.314.818,42
40428 SUBV ESPECIALES A TRABAJADORES AFECTADOS POR ERE	21.641,00		21.641,00
* 404 SUBVENC.FINALISTAS ACTUAC.ÁREA EMPLEO Y RELAC.LABO	79.156.481,88		79.156.481,88
40606 PROGRAMA LEONARDO DA VINCI	92.986,50		92.986,50
40618 PROYECTO MOVILIDAD LEONARDO	27.248,00		27.248,00
* 406 SUBVENC.FINALISTAS PARA ACTUACIONES ÁREA EDUCACIÓN	120.234,50		120.234,50
42000 PARA GASTOS GENERALES DE FUNCIONAMIENTO	22.420.198,00		22.420.198,00
42002 ACTUACIONES COFINANCIADAS POR EL F.S.E.	10.371.276,00		10.371.276,00
* 420 DE LA CONSEJERÍA A LA QUE ESTÁ ADSCRITO	32.791.474,00		32.791.474,00



Cuenta General 2011

52000 INTERESES DE CUENTAS BANCARIAS	101.925,54		101.925,54
* 520 INTERESES DE CUENTAS BANCARIAS	101.925,54		101.925,54
68000 DE EJERCICIOS CERRADOS	30.841,82	6.114,41	24.727,41
* 680 DE EJERCICIOS CERRADOS	30.841,82	6.114,41	24.727,41
68201 DEL F.S.E.		21.755,33	21.755,33-
68252 REINTEGROS INEM.PROMOCION EMPLEO AUTONOMO	1.758,94	5.308,48	3.549,54-
* 682 DE SUBVENCIONES COFINANCIADAS	1.758,94	27.063,81	25.304,87-
72000 PARA OPERACIONES DE CAPITAL	4.679.775,00		4.679.775,00
72001 ACTUACIONES COFINANCIADAS POR EL F.S.E.	163.113,00		163.113,00
* 720 DE LA CONSEJERÍA A LA QUE ESTÁ ADSCRITO	4.842.888,00		4.842.888,00
** TOTAL INFORME	125.034.992,42	1.403.730,54	123.631.261,88

Cuenta General 2011

LQP-M531

Sociedad: SPEF - SP. Empleo y Formación.

D.5) LIQUIDACION DEL PRESUPUESTO DE INGRESO PUBLICO

D.5.1) Proceso de Gestión

A.1) Derechos Presupuestarios Reconocidos

Mes: 1 a 12

Clasificación Económica	Ingreso Directo	Ingreso Recibo	Autoliquidaciones	Sin Contr. Previo	Total Dchos. Rdos.
30100 T010.-TASA GENERAL DE ADMINISTRACIÓN	51,81		119,53		171,34
* 301 TASAS GENERALES DE LA COMUNIDAD AUTÓNOMA	51,81		119,53		171,34
30903 T930-TASA CESION USO INSTALACIONES CNFPO	283,95		810,24		1.094,19
* 309 TASAS EN MATERIA DE ENSEÑANZA Y EDUCACIÓN	283,95		810,24		1.094,19
38000 DE EJERCICIOS CERRADOS	364.944,95			2.417,39	367.362,34
* 380 DE EJERCICIOS CERRADOS	364.944,95			2.417,39	367.362,34
38100 PAGOS INDEBIDOS	1.525,43			9.978,63	11.504,06
38101 SEGURIDAD SOCIAL (I.T.)				309.867,30	309.867,30
38103 POR ANUNCIOS A CARGO DE PARTICULARES	257,83				257,83
* 381 DEL PRESUPUESTO CORRIENTE	1.783,26			319.845,93	321.629,19
38203 REINTEGROS PLAN FIP	180.405,31				180.405,31
38206 REINTEGROS DEL FONDO SOCIAL EUROPEO	1.522,22				1.522,22
38250 REINT.INEM.ESC.TALLER,CASAS DE OF. Y TAL	92.415,06		91.730,41		184.145,47
38252 REINTEGROS INEM PROMOCION EMPLEO AUTONOM	367.401,80		6.327,95		373.729,75
38253 REINTEGROS INEM INTEGRACION LABORAL MINU	447.089,25				447.089,25
38254 REINTEGROS INEM PLAN FORMACION CONTINUA	707.085,08				707.085,08
38255 REINTEGROS INEM AGENCIAS DESARROLLO LOCA	50.321,66		6.634,67		56.956,33
38256 REINT.INEM PLANES CONTRATAC.TRABAJADORES	511.882,69		42.584,22		554.466,91
38257 REINT.INEM INFORMAC.ORIENT.BUSQUEDA EMPL	186.837,30		49,29		186.886,59
38258 REINTEGROS INEM EMPLEO PUBLICO INSTITUCI	81.832,18				81.832,18
38259 REINTEGROS INEM FOMENTO DESARROLLO LOCAL	4.775,12				4.775,12
38260 REINTEGROS INEM PROGRAMAS EXPERIMENTALES	16.626,18				16.626,18
38264 REINTEGROS FSE. PROGRAMA OP. 2007-2013	3.864.401,63		52.876,28		3.917.277,91
38266 REINTEGROS PLAN TRABAJO CNFPO	702,28				702,28
38267 REINTEGROS PLAN EXTR. ORIEN.,F.P. E INSE	591,82				591,82
38268 REINTEGROS FORMACIÓN PARA EL EMPLEO	420.757,46		101.253,03		522.010,49

Cuenta General 2011

* 382 DE SUBVENCIONES COFINANCIADAS	6.934.647,04		301.455,85		7.236.102,89
39101 INTERESES DE DEMORA	59.806,47			21,61	59.828,08
* 391 RECARGOS, MULTAS Y COSTAS	59.806,47			21,61	59.828,08
39902 INDEMNIZACIÓN POR DAÑOS EN BIENES PROPIO				2.985,40	2.985,40
39999 OTROS INGRESOS DIVERSOS				214,31	214,31
* 399 INGRESOS DIVERSOS				3.199,71	3.199,71
40402 INEM.ESCUELAS TALLER,CASAS OFICIO Y TALL				8.415.850,92	8.415.850,92
40404 MODERNIZACIÓN DE LOS SERVICIOS PÚBLICOS				1.915.710,00	1.915.710,00
40405 PROMOCIÓN DEL EMPLEO AUTÓNOMO				4.427.475,00	4.427.475,00
40406 INTEGRACIÓN LABORAL DE MINUSVÁLIDOS				5.368.340,00	5.368.340,00
40408 AGENCIAS DE DESARROLLO LOCAL				2.250.000,00	2.250.000,00
40409 PLANES DE CONTRATACIÓN TRABAJADORES DESE				12.381.660,00	12.381.660,00
40410 CC.LL.INFORMAC.ORIENTAC.BÚSQUEDA EMPLEO				1.130.590,00	1.130.590,00
40411 FOMENTO DESARROLLO LOCAL: CONSTITUCIÓN D				250.000,00	250.000,00
40412 FOMENTO EMPLEO INDEFINIDO:TRABAJADORES M				1.897.000,00	1.897.000,00
40413 FOMENTO DESARROLLO LOCAL: EMPRESAS I+D				350.000,00	350.000,00
40414 CUOTAS S.S. CAPITALIZACIÓN DE PRESTACION				180.000,00	180.000,00
40415 INFORMACIÓN,ORIENTAC.BÚSQUEDA EMPLEO Y A	30.496,00			1.060.986,80	1.091.482,80
40416 EMPLEO PÚBLICO INSTITUCIONAL				2.131.263,00	2.131.263,00
40418 INEM-PLAN TRABAJO CENTRO NAC.FORMAC.OCUP				1.811.345,50	1.811.345,50
40421 FORMACION PARA EL EMPLEO				32.219.305,24	32.219.305,24
40422 PLAN EXTRAORD. ORIENTAC. FORM.PROF. E IN				3.314.818,42	3.314.818,42
40428 SUBV ESPECIALES A TRABAJADORES AFECTADOS	19.217,00			2.424,00	21.641,00
* 404 SUBVENC.FINALISTAS ACTUAC.ÁREA EMPLEO Y RE	49.713,00			79.106.768,88	79.156.481,88
40606 PROGRAMA LEONARDO DA VINCI				92.986,50	92.986,50
40618 PROYECTO MOVILIDAD LEONARDO				27.248,00	27.248,00
* 406 SUBVENC.FINALISTAS PARA ACTUACIONES ÁREA E				120.234,50	120.234,50
42000 PARA GASTOS GENERALES DE FUNCIONAMIENTO	22.420.198,00				22.420.198,00
42002 ACTUACIONES COFINANCIADAS POR EL F.S.E.	10.371.276,00				10.371.276,00
* 420 DE LA CONSEJERIA A LA QUE ESTÁ ADSCRITO	32.791.474,00				32.791.474,00
52000 INTERESES DE CUENTAS BANCARIAS	35.985,98			65.939,56	101.925,54



Cuenta General 2011

* 520 INTERESES DE CUENTAS BANCARIAS	35.985,98			65.939,56	101.925,54
68000 DE EJERCICIOS CERRADOS	30.841,82				30.841,82
* 680 DE EJERCICIOS CERRADOS	30.841,82				30.841,82
68252 REINTEGROS INEM.PROMOCION EMPLEO AUTONOM	1.758,94				1.758,94
* 682 DE SUBVENCIONES COFINANCIADAS	1.758,94				1.758,94
72000 PARA OPERACIONES DE CAPITAL	4.679.775,00				4.679.775,00
72001 ACTUACIONES COFINANCIADAS POR EL F.S.E.	163.113,00				163.113,00
* 720 DE LA CONSEJERÍA A LA QUE ESTÁ ADSCRITO	4.842.888,00				4.842.888,00
** TOTAL INFORME	45.114.179,22		302.385,62	79.618.427,58	125.034.992,42

Cuenta General 2011

LQP-M532

Sociedad: SPEF - SP. Empleo y Formación.

D.5) LIQUIDACION DEL PRESUPUESTO DE INGRESO PUBLICO

D.5.1) Proceso de Gestión

A.2)Anulación de Derechos Presupuestarios

Mes: 1 a 12

Clasificación Económica	Anul.Ingr.Directo	Anul.Ingr.Recibo	Devolución ingreso	Total Dchos.Anula.
38000 DE EJERCICIOS CERRADOS	64.279,43		345,93	64.625,36
* 380 DE EJERCICIOS CERRADOS	64.279,43		345,93	64.625,36
38100 PAGOS INDEBIDOS	692,88			692,88
* 381 DEL PRESUPUESTO CORRIENTE	692,88			692,88
38203 REINTEGROS PLAN FIP	13.616,23		61.514,76	75.130,99
38206 REINTEGROS DEL FONDO SOCIAL EUROPEO			5.046,73	5.046,73
38250 REINT.INEM.ESC.TALLER,CASAS DE OF. Y TAL	71,10		3.603,13	3.674,23
38252 REINTEGROS INEM PROMOCION EMPLEO AUTONOM	80.795,76			80.795,76
38253 REINTEGROS INEM INTEGRACION LABORAL MINU	86.120,48		4.689,98	90.810,46
38254 REINTEGROS INEM PLAN FORMACION CONTINUA	1.153,99		16.388,64	17.542,63
38255 REINTEGROS INEM AGENCIAS DESARROLLO LOCA	4.730,76			4.730,76
38257 REINT.INEM INFORMAC.ORIENT.BUSQUEDA EMPL	76.323,60			76.323,60
38258 REINTEGROS INEM EMPLEO PUBLICO INSTITUCI	4.606,54		583,54	5.190,08
38264 REINTEGROS FSE. PROGRAMA OP. 2007-2013	862.773,26		16.311,55	879.084,81
38268 REINTEGROS FORMACIÓN PARA EL EMPLEO	66.203,09			66.203,09
* 382 DE SUBVENCIONES COFINANCIADAS	1.196.394,81		108.138,33	1.304.533,14
39101 INTERESES DE DEMORA	700,94			700,94
* 391 RECARGOS, MULTAS Y COSTAS	700,94			700,94
68000 DE EJERCICIOS CERRADOS	6.114,41			6.114,41
* 680 DE EJERCICIOS CERRADOS	6.114,41			6.114,41
68201 DEL F.S.E.			21.755,33	21.755,33
68252 REINTEGROS INEM.PROMOCION EMPLEO AUTONOM	867,76		4.440,72	5.308,48
* 682 DE SUBVENCIONES COFINANCIADAS	867,76		26.196,05	27.063,81
** TOTAL INFORME	1.269.050,23		134.680,31	1.403.730,54

Cuenta General 2011

LQP-M533

Sociedad: SPEF - SP. Empleo y Formación.

D.5) LIQUIDACION DEL PRESUPUESTO DE INGRESO PUBLICO

D.5.1) Proceso de Gestión

B) Recaudación Neta

Mes: 1 a 12

Clasificación Económica	Recaudación Total	Devoluciones Ingreso	Recaudación Neta
30100 T010.-TASA GENERAL DE ADMINISTRACIÓN	171,34		171,34
* 301 TASAS GENERALES DE LA COMUNIDAD AUTÓNOMA	171,34		171,34
30903 T930-TASA CESION USO INSTALACIONES CNFPO CARTAGENA	810,24		810,24
* 309 TASAS EN MATERIA DE ENSEÑANZA Y EDUCACIÓN	810,24		810,24
38000 DE EJERCICIOS CERRADOS	30.486,94	345,93	30.141,01
* 380 DE EJERCICIOS CERRADOS	30.486,94	345,93	30.141,01
38100 PAGOS INDEBIDOS	10.811,18		10.811,18
38101 SEGURIDAD SOCIAL (I.T.)	309.867,30		309.867,30
* 381 DEL PRESUPUESTO CORRIENTE	320.678,48		320.678,48
38203 REINTEGROS PLAN FIP	25.215,13	61.514,76	36.299,63-
38206 REINTEGROS DEL FONDO SOCIAL EUROPEO		5.046,73	5.046,73-
38250 REINT.INEM.ESC.TALLER,CASAS DE OF. Y TALLERES EMP.	97.025,81	3.603,13	93.422,68
38252 REINTEGROS INEM PROMOCION EMPLEO AUTONOMO	17.359,71		17.359,71
38253 REINTEGROS INEM INTEGRACION LABORAL MINUSVALIDOS	43.307,39	4.689,98	38.617,41
38254 REINTEGROS INEM PLAN FORMACION CONTINUA	194.931,53	16.388,64	178.542,89
38255 REINTEGROS INEM AGENCIAS DESARROLLO LOCAL	6.634,67		6.634,67
38256 REINT.INEM PLANES CONTRATAC.TRABAJADORES DESEMPLEA	42.584,22		42.584,22
38257 REINT.INEM INFORMAC.ORIENT.BUSQUEDA EMPLEO AUTOEM	49,29		49,29
38258 REINTEGROS INEM EMPLEO PUBLICO INSTITUCIONAL		583,54	583,54-
38264 REINTEGROS FSE. PROGRAMA OP. 2007-2013	400.976,72	16.311,55	384.665,17
38266 REINTEGROS PLAN TRABAJO CNFPO	618,32		618,32
38267 REINTEGROS PLAN EXTR. ORIEN.,F.P. E INSER. LABORAL	591,82		591,82
38268 REINTEGROS FORMACIÓN PARA EL EMPLEO	178.776,16		178.776,16
* 382 DE SUBVENCIONES COFINANCIADAS	1.008.070,77	108.138,33	899.932,44
39101 INTERESES DE DEMORA	10.711,69		10.711,69
* 391 RECARGOS, MULTAS Y COSTAS	10.711,69		10.711,69

Cuenta General 2011

39902 INDEMNIZACIÓN POR DAÑOS EN BIENES PROPIOS	2.985,40		2.985,40
39999 OTROS INGRESOS DIVERSOS	214,31		214,31
* 399 INGRESOS DIVERSOS	3.199,71		3.199,71
40402 INEM.ESCUELAS TALLER,CASAS OFICIO Y TALLERES EMPL.	8.415.850,92		8.415.850,92
40404 MODERNIZACIÓN DE LOS SERVICIOS PÚBLICOS DE EMPLEO	1.915.710,00		1.915.710,00
40405 PROMOCIÓN DEL EMPLEO AUTÓNOMO	4.427.475,00		4.427.475,00
40406 INTEGRACIÓN LABORAL DE MINUSVÁLIDOS	5.368.340,00		5.368.340,00
40408 AGENCIAS DE DESARROLLO LOCAL	2.250.000,00		2.250.000,00
40409 PLANES DE CONTRATACIÓN TRABAJADORES DESEMPLEADOS	12.381.660,00		12.381.660,00
40410 CC.LL.INFORMAC.ORIENTAC.BÚSQUEDA EMPLEO Y AUTOEMPL	1.130.590,00		1.130.590,00
40411 FOMENTO DESARROLLO LOCAL: CONSTITUCIÓN DE EMPRESAS	250.000,00		250.000,00
40412 FOMENTO EMPLEO INDEFINIDO:TRABAJADORES MINUSVÁLID.	1.897.000,00		1.897.000,00
40413 FOMENTO DESARROLLO LOCAL: EMPRESAS I+D	350.000,00		350.000,00
40414 CUOTAS S.S. CAPITALIZACIÓN DE PRESTACIONES	180.000,00		180.000,00
40415 INFORMACIÓN,ORIENTAC.BÚSQUEDA EMPLEO Y AUTOEMPLEO	1.060.986,80		1.060.986,80
40416 EMPLEO PÚBLICO INSTITUCIONAL	2.131.263,00		2.131.263,00
40418 INEM-PLAN TRABAJO CENTRO NAC.FORMAC.OCUPACIONAL	1.811.345,50		1.811.345,50
40421 FORMACION PARA EL EMPLEO	32.219.305,24		32.219.305,24
40422 PLAN EXTRAORD. ORIENTAC. FORM.PROF. E INSERC. LABO	3.314.818,42		3.314.818,42
40428 SUBV ESPECIALES A TRABAJADORES AFECTADOS POR ERE	2.424,00		2.424,00
* 404 SUBVENC.FINALISTAS ACTUAC.ÁREA EMPLEO Y RELAC.LABO	79.106.768,88		79.106.768,88
40606 PROGRAMA LEONARDO DA VINCI	92.986,50		92.986,50
40618 PROYECTO MOVILIDAD LEONARDO	27.248,00		27.248,00
* 406 SUBVENC.FINALISTAS PARA ACTUACIONES ÁREA EDUCACIÓN	120.234,50		120.234,50
42002 ACTUACIONES COFINANCIADAS POR EL F.S.E.	2.720.596,00		2.720.596,00
* 420 DE LA CONSEJERÍA A LA QUE ESTÁ ADSCRITO	2.720.596,00		2.720.596,00
52000 INTERESES DE CUENTAS BANCARIAS	65.939,56		65.939,56
* 520 INTERESES DE CUENTAS BANCARIAS	65.939,56		65.939,56
68201 DEL F.S.E.		21.755,33	21.755,33-
68252 REINTEGROS INEM.PROMOCION EMPLEO AUTONOMO		4.440,72	4.440,72-
* 682 DE SUBVENCIONES COFINANCIADAS		26.196,05	26.196,05-



Cuenta General 2011

72000 PARA OPERACIONES DE CAPITAL	800.000,00		800.000,00
72001 ACTUACIONES COFINANCIADAS POR EL F.S.E.	163.113,00		163.113,00
* 720 DE LA CONSEJERÍA A LA QUE ESTÁ ADSCRITO	963.113,00		963.113,00
** TOTAL INFORME	84.350.781,11	134.680,31	84.216.100,80



Cuenta General 2011

LQP-M534

Sociedad: SPEF - SP. Empleo y Formación.

D.5) LIQUIDACION DEL PRESUPUESTO DE INGRESO PUBLICO

D.5.1) Proceso de Gestión

Devoluciones de Ingreso

Mes: 1 a 12

Clasificación Económica	Ptes.pago 1 enero	Modificación.S.I	Reconocidas	Total Devol. Rdas	Efectuadas	Ptes.pago
38000 DE EJERCICIOS CERRADOS			345,93	345,93	345,93	
* 380 DE EJERCICIOS CERRADOS			345,93	345,93	345,93	
38203 REINTEGROS PLAN FIP	3.136,11		68.590,13	71.726,24	61.514,76	10.211,48
38206 REINTEGROS DEL FONDO SOCIAL EU			6.746,95	6.746,95	5.046,73	1.700,22
38250 REINT.INEM.ESC.TALLER,CASAS DE			3.881,61	3.881,61	3.603,13	278,48
38253 REINTEGROS INEM INTEGRACION LA			4.689,98	4.689,98	4.689,98	
38254 REINTEGROS INEM PLAN FORMACION			16.388,64	16.388,64	16.388,64	
38256 REINT.INEM PLANES CONTRATAC.TR			1.928,57	1.928,57		1.928,57
38258 REINTEGROS INEM EMPLEO PUBLICO	583,54			583,54	583,54	
38264 REINTEGROS FSE. PROGRAMA OP.	1.412,22		14.899,33	16.311,55	16.311,55	
* 382 DE SUBVENCIONES COFINANCIADAS	5.131,87		117.125,21	122.257,08	108.138,33	14.118,75
68201 DEL F.S.E.			21.755,33	21.755,33	21.755,33	
68252 REINTEGROS INEM.PROMOCION EMPL	102,27		4.440,72	4.542,99	4.440,72	102,27
* 682 DE SUBVENCIONES COFINANCIADAS	102,27		26.196,05	26.298,32	26.196,05	102,27
** TOTAL INFORME	5.234,14		143.667,19	148.901,33	134.680,31	14.221,02



Cuenta General 2011

LQP-M543

Sociedad: SPEF - SP. Empleo y Formación.

Tasas, Precios Públicos y Precios Privados

Normativa: Ley de Tasas y Precios Públicos

Gastos a los que afecta: A la Prestación de Servicios

Mes: 1 a 12

Clasificación Económica	Dchos.Rdos.Netos
30100 T010.-TASA GENERAL DE ADMINISTRACIÓN	171,34
* 301 TASAS GENERALES DE LA COMUNIDAD AUTÓNOMA	171,34
30903 T930-TASA CESION USO INSTALACIONES CNFPO CARTAGENA	1.094,19
* 309 TASAS EN MATERIA DE ENSEÑANZA Y EDUCACIÓN	1.094,19
** 30 TASAS	1.265,53
38000 DE EJERCICIOS CERRADOS	303.082,91
* 380 DE EJERCICIOS CERRADOS	303.082,91
38100 PAGOS INDEBIDOS	10.811,18
38101 SEGURIDAD SOCIAL (I.T.)	309.867,30
38103 POR ANUNCIOS A CARGO DE PARTICULARES	257,83
* 381 DEL PRESUPUESTO CORRIENTE	320.936,31
38203 REINTEGROS PLAN FIP	166.789,08
38206 REINTEGROS DEL FONDO SOCIAL EUROPEO	1.522,22
38250 REINT.INEM.ESC.TALLER,CASAS DE OF. Y TALLERES EMP.	184.074,37
38252 REINTEGROS INEM PROMOCION EMPLEO AUTONOMO	292.933,99
38253 REINTEGROS INEM INTEGRACION LABORAL MINUSVALIDOS	360.968,77
38254 REINTEGROS INEM PLAN FORMACION CONTINUA	705.931,09
38255 REINTEGROS INEM AGENCIAS DESARROLLO LOCAL	52.225,57
38256 REINT.INEM PLANES CONTRATAC.TRABAJADORES DESEMPLEA	554.466,91
38257 REINT.INEM INFORMAC.ORIENT.BUSQUEDA EMPLEO AUTOEM	110.562,99
38258 REINTEGROS INEM EMPLEO PUBLICO INSTITUCIONAL	77.225,64
38259 REINTEGROS INEM FOMENTO DESARROLLO LOCAL	4.775,12
38260 REINTEGROS INEM PROGRAMAS EXPERIMENTALES EMPLEO	16.626,18
38264 REINTEGROS FSE. PROGRAMA OP. 2007-2013	3.054.504,65
38266 REINTEGROS PLAN TRABAJO CNFPO	702,28
38267 REINTEGROS PLAN EXTR. ORIEN.,F.P. E INSER. LABORAL	591,82



Cuenta General 2011

38268 REINTEGROS FORMACIÓN PARA EL EMPLEO	455.807,40
* 382 DE SUBVENCIONES COFINANCIADAS	6.039.708,08
** 38 REINTEGROS DE OPERACIONES CORRIENTES	6.663.727,30
39101 INTERESES DE DEMORA	59.127,14
* 391 RECARGOS, MULTAS Y COSTAS	59.127,14
39902 INDEMNIZACIÓN POR DAÑOS EN BIENES PROPIOS	2.985,40
39999 OTROS INGRESOS DIVERSOS	214,31
* 399 INGRESOS DIVERSOS	3.199,71
** 39 OTROS INGRESOS	62.326,85
*** 3 TASAS, PRECIOS PÚBLICOS Y OTROS INGRESOS	6.727.319,68
**** TOTAL INFORME	6.727.319,68



Cuenta General 2011

LQP-M321

Sociedad: SPEF - SP. Empleo y Formación.

D.5) EJECUCION DE LOS INGRESOS PUBLICOS

D.5.3) I.DERECHOS A COBRAR DE PRESUPUESTOS CERRADOS

Resumen por Ejercicios

Mes: 1 a 12

Clasificación Económica	S.I.Directo	S.I.Recibo	R.S Ingr.dir.	R.S Ingr.rec.	Anul.liqui.dir	Anul.liqui.recibo	Dchos.Pte.ID D	Dchos.Pte.IR
2004 .	213.581,01						213.581,01	
2005 .	2.389.371,68						2.389.371,68	
2006 .	1.607.964,38						1.607.964,38	
2007 .	1.016.417,45				19.866,79		996.550,66	
2008 .	1.839.344,84				2.454,31		1.836.890,53	
2009 .	19.984.284,22				36.794,60		19.947.489,62	
2010 .	44.824.212,79				322.272,93		44.501.939,86	
* TOTAL INFORME	71.875.176,37				381.388,63		71.493.787,74	

LQP-M322

Sociedad: SPEF - SP. Empleo y Formación.

D.5) EJECUCION DE LOS INGRESOS PUBLICOS

D.5.3) II.DERECHOS A COBRAR DE PRESUPUESTOS CERRADOS

Resumen por Ejercicios

Mes: 1 a 12

Clasificación Económica	Recaudado Directo	Recaudado Recibo	C.Espec.D	C.Espec.R	Insolve.Direc	Insolve.Recibo	Prescrip.Directo	Prescrip.Recibo	I.D Otras	I.R Otras	Pdte.31-12 ID	Pdte.31-12 IR
2004 .											213.581,01	
2005 .					50.268,68						2.339.103,00	
2006 .					44.403,24						1.563.561,14	
2007 .					11.199,34						985.351,32	
2008 .	10.498,89				3.667,51						1.822.724,13	
2009 .	16.008.745,51				9.508,19						3.929.235,92	
2010 .	10.185.972,02										34.315.967,84	
* TOTAL INFORME	26.205.216,42				119.046,96						45.169.524,36	



Cuenta General 2011

LQP-M323

Sociedad: SPEF - SP. Empleo y Formación.

D.5) EJECUCION DE LOS INGRESOS PUBLICOS

D.5.3) I.DERECHOS A COBRAR DE PRESUPUESTOS CERRADOS

Resumen por Capítulos

Mes: 1 a 12

Clasificación Económica	S.I.Ingr.dir.	S.I.Ingr.rec.	R.S Ingr.dir.	R.S Ingr.rec.	Anul.liqui.dir	Anul.liqui.recibo	Dchos.Pte.ID	Dchos.Pte.IR
3 TASAS,PRECIOS PBCOS.Y OTR	9.823.144,29				380.520,87		9.442.623,42	
4 TRANSFERENCIAS CORRIENTES	52.833.330,00						52.833.330,00	
5 INGRESOS PATRIMONIALES	32.068,37						32.068,37	
6 ENAJENACIÓN INVERS.REALES	4.780.529,71				867,76		4.779.661,95	
7 TRANSFERENCIAS DE CAPITAL	4.406.104,00						4.406.104,00	
* TOTAL INFORME	71.875.176,37				381.388,63		71.493.787,74	

LQP-M324

Sociedad: SPEF - SP. Empleo y Formación.

D.5) EJECUCION DE LOS INGRESOS PUBLICOS

D.5.3) II.DERECHOS A COBRAR DE PRESUPUESTOS CERRADOS

Resumen por Capítulos

Mes: 1 a 12

Clasificación Económica	Recaudado Directo	Recaudado Recibo	C.Espec.D	C.Espec.R	Insolve.Direc	Insolve.Recibo	Prescrip.Directo	Prescrip.Recibo	I.D Otras	I.R Otras	Pdte.31-12 ID	Pdte.31-12 IR
3 TASAS, PRECIOS PÚBLICOS Y OTROS INGRESOS	979.788,99				13.175,70						8.449.658,73	
4 TRANSFERENCIAS CORRIENTES	20.917.826,00										31.915.504,00	
5 INGRESOS PATRIMONIALES	32.068,37											
6 ENAJENACIÓN DE INVERSIONES REALES	20.134,06				105.871,26						4.653.656,63	
7 TRANSFERENCIAS DE CAPITAL	4.255.399,00										150.705,00	
* TOTAL INFORME	26.205.216,42				119.046,96						45.169.524,36	

Cuenta General 2011

LQP-M535

Sociedad: SPEF - SP. Empleo y Formación.

D.5) LIQUIDACION DEL PRESUPUESTO DE INGRESOS

D.5.3.) I.Derechos a cobrar Presupuestos Cerrados

Resumen por conceptos

Mes: 1 a 12

Clasificación Económica	S.I.Ingr.dir.	S.I.Ingr.rec.	R.S Ingr.dir.	R.S Ingr.rec.	Anul.liqui.dir	Anul.liqui.recibo	Dchos.Pte.ID	Dchos.Pte.IR
38000 DE EJERCICIOS CERRADOS	129.154,82						129.154,82	
68201 DEL F.S.E.	74.136,96						74.136,96	
68252 REINTEGROS INEM.PROMOCIO	10.289,23						10.289,23	
* 570000 CENT.NO SINGUL.SERVICIO	213.581,01						213.581,01	
** 2004 .	213.581,01						213.581,01	
38250 REINT.INEM.ESC.TALLER,CA	32,68						32,68	
68000 DE EJERCICIOS CERRADOS	74.553,51						74.553,51	
68201 DEL F.S.E.	1.790.634,53						1.790.634,53	
68252 REINTEGROS INEM.PROMOCIO	228.130,26						228.130,26	
68253 REINTEGROS INEM.INTEGRAC	18.076,28						18.076,28	
* 570200 C.N.S. DE EMPLEO	2.111.427,26						2.111.427,26	
38203 REINTEGROS PLAN FIP	156.639,40						156.639,40	
38206 REINTEGROS DEL FONDO SOC	121.305,02						121.305,02	
* 570300 C.N.S. DE FORMACIÓN	277.944,42						277.944,42	
** 2005 .	2.389.371,68						2.389.371,68	
38206 REINTEGROS DEL FONDO SOC	6.892,42						6.892,42	
38253 REINTEGROS INEM INTEGRAC	32.079,52						32.079,52	
38257 REINT.INEM INFORMAC.ORIE	21.505,88						21.505,88	
38258 REINTEGROS INEM EMPLEO P	182,84						182,84	
38259 REINTEGROS INEM FOMENTO	5.863,58						5.863,58	
68201 DEL F.S.E.	1.118.542,85						1.118.542,85	
68252 REINTEGROS INEM.PROMOCIO	64.721,06						64.721,06	
68253 REINTEGROS INEM.INTEGRAC	56.755,66						56.755,66	
* 570200 C.N.S. DE EMPLEO	1.306.543,81						1.306.543,81	
38203 REINTEGROS PLAN FIP	224.116,55						224.116,55	
38206 REINTEGROS DEL FONDO SOC	26.488,92						26.488,92	

Cuenta General 2011

38254 REINTEGROS INEM PLAN FOR	7.402,52						7.402,52	
68201 DEL F.S.E.	43.412,58						43.412,58	
* 570300 C.N.S. DE FORMACIÓN	301.420,57						301.420,57	
** 2006 .	1.607.964,38						1.607.964,38	
39101 INTERESES DE DEMORA	245,16						245,16	
* 570100 C.N.S. DIRECCIÓN Y SERV	245,16						245,16	
38000 DE EJERCICIOS CERRADOS	8.075,93						8.075,93	
38206 REINTEGROS DEL FONDO SOC	51.810,98						51.810,98	
38252 REINTEGROS INEM PROMOCIO	6.851,20						6.851,20	
38253 REINTEGROS INEM INTEGRAC	43.725,69						43.725,69	
38256 REINT.INEM PLANES CONTRA	3.242,53						3.242,53	
38260 REINTEGROS INEM PROGRAMA	126.008,49						126.008,49	
38264 REINTEGROS FSE.PROGRAMA	5.600,00						5.600,00	
68201 DEL F.S.E.	431.746,63						431.746,63	
68252 REINTEGROS INEM.PROMOCIO	26.907,69						26.907,69	
68253 REINTEGROS INEM.INTEGRAC	4.479,88						4.479,88	
* 570200 C.N.S. DE EMPLEO	708.449,02						708.449,02	
38000 DE EJERCICIOS CERRADOS	10.052,71						10.052,71	
38203 REINTEGROS PLAN FIP	76.822,76				19.866,79		56.955,97	
38206 REINTEGROS DEL FONDO SOC	182.216,01						182.216,01	
38254 REINTEGROS INEM PLAN FOR	38.631,79						38.631,79	
* 570300 C.N.S. DE FORMACIÓN	307.723,27				19.866,79		287.856,48	
** 2007 .	1.016.417,45				19.866,79		996.550,66	
30101 T020.-TASA GRAL.POR PRES	6.051,22						6.051,22	
39101 INTERESES DE DEMORA	1.953,05						1.953,05	
* 570100 C.N.S. DIRECCIÓN Y SERV	8.004,27						8.004,27	
38000 DE EJERCICIOS CERRADOS	16.977,93						16.977,93	
38206 REINTEGROS DEL FONDO SOC	363.186,07						363.186,07	
38250 REINT.INEM.ESC.TALLER,CA	65.736,17						65.736,17	
38252 REINTEGROS INEM PROMOCIO	48.094,36						48.094,36	
38253 REINTEGROS INEM INTEGRAC	153.672,31						153.672,31	

Cuenta General 2011

38256 REINT.INEM PLANES CONTRA	117.383,94						117.383,94	
38257 REINT.INEM INFORMAC.ORIE	49.313,73				2.454,31		46.859,42	
38259 REINTEGROS INEM FOMENTO	7.202,51						7.202,51	
38260 REINTEGROS INEM PROGRAMA	56.028,99						56.028,99	
38264 REINTEGROS FSE. PROGRAM	139.963,16						139.963,16	
68000 DE EJERCICIOS CERRADOS	128.779,72						128.779,72	
68201 DEL F.S.E.	262.927,79						262.927,79	
68252 REINTEGROS INEM.PROMOCIO	22.716,38						22.716,38	
68253 REINTEGROS INEM.INTEGRAC	4.598,99						4.598,99	
* 570200 C.N.S. DE EMPLEO	1.436.582,05				2.454,31		1.434.127,74	
38000 DE EJERCICIOS CERRADOS	6.306,90						6.306,90	
38203 REINTEGROS PLAN FIP	284.167,01						284.167,01	
38206 REINTEGROS DEL FONDO SOC	20.109,94						20.109,94	
38254 REINTEGROS INEM PLAN FOR	73.386,85						73.386,85	
38264 REINTEGROS FSE. PROGRAM	10.787,82						10.787,82	
* 570300 C.N.S. DE FORMACIÓN	394.758,52						394.758,52	
** 2008 .	1.839.344,84				2.454,31		1.836.890,53	
39101 INTERESES DE DEMORA	2.910,26						2.910,26	
42000 PARA GASTOS GENERALES DE	3.805.451,00						3.805.451,00	
72000 PARA OPERACIONES DE CAPI	3.270.819,00						3.270.819,00	
* 570100 C.N.S. DIRECCIÓN Y SERV	7.079.180,26						7.079.180,26	
38000 DE EJERCICIOS CERRADOS	8.170,55						8.170,55	
38206 REINTEGROS DEL FONDO SOC	364.938,61						364.938,61	
38250 REINT.INEM.ESC.TALLER,CA	112.318,18						112.318,18	
38252 REINTEGROS INEM PROMOCIO	196.615,68						196.615,68	
38253 REINTEGROS INEM INTEGRAC	263.859,11						263.859,11	
38255 REINTEGROS INEM AGENCIAS	6.334,61						6.334,61	
38256 REINT.INEM PLANES CONTRA	286.706,64						286.706,64	
38257 REINT.INEM INFORMAC.ORIE	15.273,85						15.273,85	
38258 REINTEGROS INEM EMPLEO P	37.017,82						37.017,82	
38260 REINTEGROS INEM PROGRAMA	574.698,30						574.698,30	

Cuenta General 2011

38264 REINTEGROS FSE. PROGRAM	1.120.136,45						1.120.136,45	
42002 ACTUACIONES COFINANCIADA	3.374.294,00						3.374.294,00	
68000 DE EJERCICIOS CERRADOS	21.331,72						21.331,72	
68201 DEL F.S.E.	142.683,00						142.683,00	
68252 REINTEGROS INEM.PROMOCIO	11.180,10						11.180,10	
68253 REINTEGROS INEM.INTEGRAC	41.746,64						41.746,64	
* 570200 C.N.S. DE EMPLEO	6.577.305,26						6.577.305,26	
38203 REINTEGROS PLAN FIP	628.391,29				20.040,68		608.350,61	
38206 REINTEGROS DEL FONDO SOC	65.553,15						65.553,15	
38254 REINTEGROS INEM PLAN FOR	20.250,72						20.250,72	
38264 REINTEGROS FSE. PROGRAM	64.167,54				16.753,92		47.413,62	
42002 ACTUACIONES COFINANCIADA	5.549.436,00						5.549.436,00	
* 570300 C.N.S. DE FORMACIÓN	6.327.798,70				36.794,60		6.291.004,10	
** 2009 .	19.984.284,22				36.794,60		19.947.489,62	
30101 T020.-TASA GRAL.POR PRES	1.856,47						1.856,47	
38100 PAGOS INDEBIDOS	2.166,65						2.166,65	
38103 POR ANUNCIOS A CARGO DE	204,62						204,62	
39101 INTERESES DE DEMORA	13.534,09				295,20		13.238,89	
42000 PARA GASTOS GENERALES DE	30.977.451,00						30.977.451,00	
52000 INTERESES DE CUENTAS BAN	32.068,37						32.068,37	
72000 PARA OPERACIONES DE CAPI	984.580,00						984.580,00	
* 570100 C.N.S. DIRECCIÓN Y SERV	32.011.861,20				295,20		32.011.566,00	
38000 DE EJERCICIOS CERRADOS	277.237,65				13.369,38		263.868,27	
38100 PAGOS INDEBIDOS	1.990,24						1.990,24	
38206 REINTEGROS DEL FONDO SOC	45.917,54						45.917,54	
38250 REINT.INEM.ESC.TALLER,CA	31.838,73						31.838,73	
38252 REINTEGROS INEM PROMOCIO	372.837,05				26.834,47		346.002,58	
38253 REINTEGROS INEM INTEGRAC	162.578,11				4.363,53		158.214,58	
38255 REINTEGROS INEM AGENCIAS	12.394,59						12.394,59	
38256 REINT.INEM PLANES CONTRA	189.695,01						189.695,01	
38257 REINT.INEM INFORMAC.ORIE	307.803,75				55.245,06		252.558,69	



Cuenta General 2011

38258 REINTEGROS INEM EMPLEO P	11.132,73					11.132,73	
38260 REINTEGROS INEM PROGRAMA	105.469,75			49.206,81		56.262,94	
38264 REINTEGROS FSE. PROGRAM	995.817,22			109.655,48		886.161,74	
42002 ACTUACIONES COFINANCIADA	3.483.644,00					3.483.644,00	
68000 DE EJERCICIOS CERRADOS	184.368,67					184.368,67	
68201 DEL F.S.E.	16.052,39					16.052,39	
68252 REINTEGROS INEM.PROMOCIO	1.757,19			867,76		889,43	
72001 ACTUACIONES COFINANCIADA	52.276,00					52.276,00	
* 570200 C.N.S. DE EMPLEO	6.252.810,62			259.542,49		5.993.268,13	
38000 DE EJERCICIOS CERRADOS	55.081,18					55.081,18	
38203 REINTEGROS PLAN FIP	223.614,30			138,11		223.476,19	
38206 REINTEGROS DEL FONDO SOC	1.446,99					1.446,99	
38254 REINTEGROS INEM PLAN FOR	70.876,53			13.463,04		57.413,49	
38264 REINTEGROS FSE. PROGRAM	315.953,74			42.238,42		273.715,32	
38266 REINTEGROS PLAN TRABAJO	203,88					203,88	
38267 REINTEGROS PLAN EXTR. OR	31.129,32			924,38		30.204,94	
38268 REINTEGROS FORMACIÓN PAR	119.752,03			5.671,29		114.080,74	
42002 ACTUACIONES COFINANCIADA	5.643.054,00					5.643.054,00	
72001 ACTUACIONES COFINANCIADA	98.429,00					98.429,00	
* 570300 C.N.S. DE FORMACIÓN	6.559.540,97			62.435,24		6.497.105,73	
** 2010 .	44.824.212,79			322.272,93		44.501.939,86	
*** TOTAL INFORME	71.875.176,37			381.388,63		71.493.787,74	



Cuenta General 2011

LQP-M536

Sociedad: SPEF - SP. Empleo y Formación.

D.5) EJECUCION DE LOS INGRESOS PUBLICOS

D.5.3.) II.DERECHOS A COBRAR DE PRESUPUESTOS CERRADOS

Resumen por conceptos

Mes: 1 a 12

Clasificación Económica	Recaudado Directo	Recaudado Recibo	C.Espec.D	C.Espec.R	Insolve.Direc	Insolve.Recibo	Prescrip.Directo	Prescrip.Recibo	I.D Otras	I.R Otras	Pdte.31-12 ID	Pdte.31-12 IR
38000 DE E											129.154,82	
68201 DEL											74.136,96	
68252 REIN											10.289,23	
* 570000 CEN											213.581,01	
** 2004 .											213.581,01	
38250 REIN											32,68	
68000 DE E											74.553,51	
68201 DEL					19.098,54						1.771.535,99	
68252 REIN					31.170,14						196.960,12	
68253 REIN											18.076,28	
* 570200 C.N					50.268,68						2.061.158,58	
38203 REIN											156.639,40	
38206 REIN											121.305,02	
* 570300 C.N											277.944,42	
** 2005 .					50.268,68						2.339.103,00	
38206 REIN											6.892,42	
38253 REIN											32.079,52	
38257 REIN											21.505,88	
38258 REIN											182,84	
38259 REIN											5.863,58	
68201 DEL					35.471,05						1.083.071,80	
68252 REIN					8.932,19						55.788,87	
68253 REIN											56.755,66	
* 570200 C.N					44.403,24						1.262.140,57	
38203 REIN											224.116,55	

Cuenta General 2011

38206 REIN											26.488,92	
38254 REIN											7.402,52	
68201 DEL											43.412,58	
* 570300 C.N											301.420,57	
** 2006 .					44.403,24						1.563.561,14	
39101 INTE											245,16	
* 570100 C.N											245,16	
38000 DE E											8.075,93	
38206 REIN											51.810,98	
38252 REIN											6.851,20	
38253 REIN											43.725,69	
38256 REIN											3.242,53	
38260 REIN											126.008,49	
38264 REIN											5.600,00	
68201 DEL					8.553,97						423.192,66	
68252 REIN					2.645,37						24.262,32	
68253 REIN											4.479,88	
* 570200 C.N					11.199,34						697.249,68	
38000 DE E											10.052,71	
38203 REIN											56.955,97	
38206 REIN											182.216,01	
38254 REIN											38.631,79	
* 570300 C.N											287.856,48	
** 2007 .					11.199,34						985.351,32	
30101 T020											6.051,22	
39101 INTE											1.953,05	
* 570100 C.N											8.004,27	
38000 DE E											16.977,93	
38206 REIN											363.186,07	
38250 REIN											65.736,17	
38252 REIN											48.094,36	



Cuenta General 2011

38253 REIN											153.672,31	
38256 REIN											117.383,94	
38257 REIN											46.859,42	
38259 REIN											7.202,51	
38260 REIN											56.028,99	
38264 REIN					3.667,51						136.295,65	
68000 DE E											128.779,72	
68201 DEL											262.927,79	
68252 REIN											22.716,38	
68253 REIN											4.598,99	
* 570200 C.N					3.667,51						1.430.460,23	
38000 DE E											6.306,90	
38203 REIN	10.498,89										273.668,12	
38206 REIN											20.109,94	
38254 REIN											73.386,85	
38264 REIN											10.787,82	
* 570300 C.N	10.498,89										384.259,63	
** 2008 .	10.498,89				3.667,51						1.822.724,13	
39101 INTE											2.910,26	
42000 PARA	3.805.451,00											
72000 PARA	3.270.819,00											
* 570100 C.N	7.076.270,00										2.910,26	
38000 DE E											8.170,55	
38206 REIN	1.663,07										363.275,54	
38250 REIN											112.318,18	
38252 REIN	460,39										196.155,29	
38253 REIN	598,85										263.260,26	
38255 REIN											6.334,61	
38256 REIN											286.706,64	
38257 REIN											15.273,85	
38258 REIN											37.017,82	



Cuenta General 2011

38260 REIN											574.698,30	
38264 REIN	6.023,20				9.508,19						1.104.605,06	
42002 ACTU	3.374.294,00											
68000 DE E											21.331,72	
68201 DEL											142.683,00	
68252 REIN											11.180,10	
68253 REIN											41.746,64	
* 570200 C.N	3.383.039,51				9.508,19						3.184.757,56	
38203 REIN											608.350,61	
38206 REIN											65.553,15	
38254 REIN											20.250,72	
38264 REIN											47.413,62	
42002 ACTU	5.549.436,00											
* 570300 C.N	5.549.436,00										741.568,10	
** 2009 .	16.008.745,51				9.508,19						3.929.235,92	
30101 T020	1.856,47											
38100 PAGO	488,45										1.678,20	
38103 POR	204,62											
39101 INTE	8.991,72										4.247,17	
42000 PARA	6.945.387,00										24.032.064,00	
52000 INTE	32.068,37											
72000 PARA	984.580,00											
* 570100 C.N	7.973.576,63										24.037.989,37	
38000 DE E	81.858,27										182.010,00	
38100 PAGO	1.834,49										155,75	
38206 REIN	2.424,39										43.493,15	
38250 REIN	666,71										31.172,02	
38252 REIN	66.902,38										279.100,20	
38253 REIN	38.690,33										119.524,25	
38255 REIN											12.394,59	
38256 REIN	17.172,27										172.522,74	



Cuenta General 2011

38257 REIN	180.646,31										71.912,38	
38258 REIN	11.132,73											
38260 REIN											56.262,94	
38264 REIN	212.774,56										673.387,18	
42002 ACTU	1.243.258,00										2.240.386,00	
68000 DE E	3.192,24										181.176,43	
68201 DEL	16.052,39											
68252 REIN	889,43											
72001 ACTU											52.276,00	
* 570200 C.N	1.877.494,50										4.115.773,63	
38000 DE E	55.081,18											
38203 REIN	78.603,47										144.872,72	
38206 REIN											1.446,99	
38254 REIN	42.895,64										14.517,85	
38264 REIN	81.356,03										192.359,29	
38266 REIN											203,88	
38267 REIN	696,10										29.508,84	
38268 REIN	76.268,47										37.812,27	
42002 ACTU											5.643.054,00	
72001 ACTU											98.429,00	
* 570300 C.N	334.900,89										6.162.204,84	
** 2010 .	10.185.972,02										34.315.967,84	
*** TOTAL INFORME	26.205.216,42				119.046,96						45.169.524,36	

Cuenta General 2011

LQP-M537

Sociedad: SPEF - SP. Empleo y Formación.

D.5) EJECUCION DE LOS INGRESOS PUBLICOS

Derechos Presupuestarios Pendientes de Cobro

Concepto Explicación	Pte. Notificar	Suspendidos	A/F Solicitado	A/F Concedido racci	Periodo.vol.	Periodo.ej	Total
2011.30903 T930-TASA CESION USO INSTALACI						283,95	283,95
* 2011.309 TASAS EN MATERIA DE ENSEÑANZA Y EDUCACIÓN						283,95	283,95
2011.38000 DE EJERCICIOS CERRADOS	107,37	12.161,01			88.857,40	183.738,57	272.595,97
* 2011.380 DE EJERCICIOS CERRADOS	107,37	12.161,01			88.857,40	183.738,57	272.595,97
2011.38103 POR ANUNCIOS A CARGO DE PARTICULARES	257,83				257,83		257,83
* 2011.381 DEL PRESUPUESTO CORRIENTE	257,83				257,83		257,83
2011.38203 REINTEGROS PLAN FIP		21.971,75			38.569,67	103.004,28	141.573,95
2011.38206 REINTEGROS DEL FONDO SOCIAL EUROPEO						1.522,22	1.522,22
2011.38250 REINT.INEM.ESC.TALLER,CASAS DE					14.198,87	72.849,69	87.048,56
2011.38252 REINTEGROS INEM PROMOCION EMPLEO AUTONOMO					129.811,68	152.441,50	282.253,18
2011.38253 REINTEGROS INEM INTEGRACION LA	2.754,31				125.767,99	191.893,39	317.661,38
2011.38254 REINTEGROS INEM PLAN FORMACION CONTINUA	60.203,23				131.318,64	379.680,92	510.999,56
2011.38255 REINTEGROS INEM AGENCIAS DESARROLLO LOCAL						45.590,90	45.590,90
2011.38256 REINT.INEM PLANES CONTRATAC.TR					269.838,59	242.044,10	511.882,69
2011.38257 REINT.INEM INFORMAC.ORIENT.BUS	1.155,18	14.896,35			24.233,98	86.279,72	110.513,70
2011.38258 REINTEGROS INEM EMPLEO PUBLICO INSTITUCIONAL					57.337,98	19.887,66	77.225,64
2011.38259 REINTEGROS INEM FOMENTO DESARROLLO LOCAL						4.775,12	4.775,12
2011.38260 REINTEGROS INEM PROGRAMAS EXPE						16.626,18	16.626,18
2011.38264 REINTEGROS FSE. PROGRAMA OP. 2007-2013	27.230,53	39.342,16			1.172.766,36	1.480.761,57	2.653.527,93
2011.38266 REINTEGROS PLAN TRABAJO CNFPO						83,96	83,96
2011.38268 REINTEGROS FORMACIÓN PARA EL EMPLEO	9.674,18				133.399,91	143.631,33	277.031,24
* 2011.382 DE SUBVENCIONES COFINANCIADAS	101.017,43	76.210,26			2.097.243,67	2.941.072,54	5.038.316,21
2011.39101 INTERESES DE DEMORA	4.373,43				22.466,88	25.948,57	48.415,45
* 2011.391 RECARGOS, MULTAS Y COSTAS	4.373,43				22.466,88	25.948,57	48.415,45
2011.40415 INFORMACIÓN,ORIENTAC.BÚSQUEDA	30.496,00				30.496,00		30.496,00



Cuenta General 2011

2011.40428 SUBV ESPECIALES A TRABAJADORES	19.217,00				19.217,00		19.217,00
* 2011.404 SUBVENC.FINALISTAS ACTUAC.ÁREA	49.713,00				49.713,00		49.713,00
2011.42000 PARA GASTOS GENERALES DE FUNCIONAMIENTO	22.420.198,00				22.420.198,00		22.420.198,00
2011.42002 ACTUACIONES COFINANCIADAS POR EL F.S.E.	7.650.680,00				7.650.680,00		7.650.680,00
* 2011.420 DE LA CONSEJERÍA A LA QUE ESTÁ ADSCRITO	30.070.878,00				30.070.878,00		30.070.878,00
2011.52000 INTERESES DE CUENTAS BANCARIAS	35.985,98				35.985,98		35.985,98
* 2011.520 INTERESES DE CUENTAS BANCARIAS	35.985,98				35.985,98		35.985,98
2011.68000 DE EJERCICIOS CERRADOS						24.727,41	24.727,41
* 2011.680 DE EJERCICIOS CERRADOS						24.727,41	24.727,41
2011.68252 REINTEGROS INEM.PROMOCION EMPLEO AUTONOMO					226,90	664,28	891,18
* 2011.682 DE SUBVENCIONES COFINANCIADAS					226,90	664,28	891,18
2011.72000 PARA OPERACIONES DE CAPITAL	3.879.775,00				3.879.775,00		3.879.775,00
* 2011.720 DE LA CONSEJERÍA A LA QUE ESTÁ ADSCRITO	3.879.775,00				3.879.775,00		3.879.775,00
** TOTAL	34.142.108,04	88.371,27			36.245.404,66	3.176.435,32	39.421.839,98



Cuenta General 2011

LQP-M538

Sociedad: SPEF - SP. Empleo y Formación.

D.5) EJECUCION DE LOS INGRESOS PUBLICOS

Derechos Presupuestarios Pendientes de Cobro

RESULTAS

Concepto Explicación	Pte. Notificar	Suspendidos	A/F Solicitado	A/F Concedido racci	Periodo.vol.	Periodo.ej	Total
2004.38000 DE EJERCICIOS CERRADOS					45.512,28	83.642,54	129.154,82
2004.68201 DEL F.S.E.					33.650,07	40.486,89	74.136,96
2004.68252 REINTEGROS INEM.PROMOCION EMPLEO AUTONOMO						10.289,23	10.289,23
2005.38203 REINTEGROS PLAN FIP					85.996,60	70.642,80	156.639,40
2005.38206 REINTEGROS DEL FONDO SOCIAL EUROPEO					90.200,08	31.104,94	121.305,02
2005.38250 REINT.INEM.ESC.TALLER,CASAS DE						32,68	32,68
2005.68000 DE EJERCICIOS CERRADOS						74.553,51	74.553,51
2005.68201 DEL F.S.E.		127.258,95			841.949,87	929.586,12	1.771.535,99
2005.68252 REINTEGROS INEM.PROMOCION EMPLEO AUTONOMO					9.038,15	187.921,97	196.960,12
2005.68253 REINTEGROS INEM.INTEGRACION LA					14.878,50	3.197,78	18.076,28
2006.38203 REINTEGROS PLAN FIP						224.116,55	224.116,55
2006.38206 REINTEGROS DEL FONDO SOCIAL EUROPEO					6.185,37	27.195,97	33.381,34
2006.38253 REINTEGROS INEM INTEGRACION LA					8.087,96	23.991,56	32.079,52
2006.38254 REINTEGROS INEM PLAN FORMACION CONTINUA						7.402,52	7.402,52
2006.38257 REINT.INEM INFORMAC.ORIENT.BUS						21.505,88	21.505,88
2006.38258 REINTEGROS INEM EMPLEO PUBLICO INSTITUCIONAL						182,84	182,84
2006.38259 REINTEGROS INEM FOMENTO DESARROLLO LOCAL						5.863,58	5.863,58
2006.68201 DEL F.S.E.	5.827,78				287.215,47	839.268,91	1.126.484,38
2006.68252 REINTEGROS INEM.PROMOCION EMPLEO AUTONOMO					9.956,49	45.832,38	55.788,87
2006.68253 REINTEGROS INEM.INTEGRACION LA					15.967,97	40.787,69	56.755,66
2007.38000 DE EJERCICIOS CERRADOS						18.128,64	18.128,64
2007.38203 REINTEGROS PLAN FIP		5.502,63			5.502,63	51.453,34	56.955,97
2007.38206 REINTEGROS DEL FONDO SOCIAL EUROPEO					6.583,16	227.443,83	234.026,99
2007.38252 REINTEGROS INEM PROMOCION EMPLEO AUTONOMO						6.851,20	6.851,20
2007.38253 REINTEGROS INEM INTEGRACION LA						43.725,69	43.725,69
2007.38254 REINTEGROS INEM PLAN FORMACION CONTINUA						38.631,79	38.631,79

Cuenta General 2011

2007.38256 REINT.INEM PLANES CONTRATAC.TR						3.242,53	3.242,53
2007.38260 REINTEGROS INEM PROGRAMAS EXPE						126.008,49	126.008,49
2007.38264 REINTEGROS FSE.PROGRAMA OPERATIVO 2007-2013					5.600,00		5.600,00
2007.39101 INTERESES DE DEMORA	245,16				245,16		245,16
2007.68201 DEL F.S.E.					30.758,59	392.434,07	423.192,66
2007.68252 REINTEGROS INEM.PROMOCION EMPLEO AUTONOMO					616,72	23.645,60	24.262,32
2007.68253 REINTEGROS INEM.INTEGRACION LA						4.479,88	4.479,88
2008.30101 T020.-TASA GRAL.POR PRESTAC.SE						6.051,22	6.051,22
2008.38000 DE EJERCICIOS CERRADOS						23.284,83	23.284,83
2008.38203 REINTEGROS PLAN FIP		37.976,80			109.699,80	163.968,32	273.668,12
2008.38206 REINTEGROS DEL FONDO SOCIAL EUROPEO					29.712,71	353.583,30	383.296,01
2008.38250 REINT.INEM.ESC.TALLER,CASAS DE						65.736,17	65.736,17
2008.38252 REINTEGROS INEM PROMOCION EMPLEO AUTONOMO						48.094,36	48.094,36
2008.38253 REINTEGROS INEM INTEGRACION LA					22.075,48	131.596,83	153.672,31
2008.38254 REINTEGROS INEM PLAN FORMACION CONTINUA						73.386,85	73.386,85
2008.38256 REINT.INEM PLANES CONTRATAC.TR						117.383,94	117.383,94
2008.38257 REINT.INEM INFORMAC.ORIENT.BUS						46.859,42	46.859,42
2008.38259 REINTEGROS INEM FOMENTO DESARROLLO LOCAL						7.202,51	7.202,51
2008.38260 REINTEGROS INEM PROGRAMAS EXPE						56.028,99	56.028,99
2008.38264 REINTEGROS FSE. PROGRAMA OP. 2007-2013					8.382,64	138.700,83	147.083,47
2008.39101 INTERESES DE DEMORA						1.953,05	1.953,05
2008.68000 DE EJERCICIOS CERRADOS		128.779,72			128.779,72		128.779,72
2008.68201 DEL F.S.E.					11.097,07	251.830,72	262.927,79
2008.68252 REINTEGROS INEM.PROMOCION EMPLEO AUTONOMO						22.716,38	22.716,38
2008.68253 REINTEGROS INEM.INTEGRACION LA						4.598,99	4.598,99
2009.38000 DE EJERCICIOS CERRADOS						8.170,55	8.170,55
2009.38203 REINTEGROS PLAN FIP	134.490,04	77.553,60			385.076,11	223.274,50	608.350,61
2009.38206 REINTEGROS DEL FONDO SOCIAL EUROPEO					105.526,90	323.301,79	428.828,69
2009.38250 REINT.INEM.ESC.TALLER,CASAS DE						112.318,18	112.318,18
2009.38252 REINTEGROS INEM PROMOCION EMPLEO AUTONOMO					3.245,94	192.909,35	196.155,29
2009.38253 REINTEGROS INEM INTEGRACION LA					22.751,69	240.508,57	263.260,26

Cuenta General 2011

2009.38254 REINTEGROS INEM PLAN FORMACION CONTINUA						20.250,72	20.250,72
2009.38255 REINTEGROS INEM AGENCIAS DESARROLLO LOCAL						6.334,61	6.334,61
2009.38256 REINT.INEM PLANES CONTRATAC.TR					5.225,20	281.481,44	286.706,64
2009.38257 REINT.INEM INFORMAC.ORIENT.BUS						15.273,85	15.273,85
2009.38258 REINTEGROS INEM EMPLEO PUBLICO INSTITUCIONAL						37.017,82	37.017,82
2009.38260 REINTEGROS INEM PROGRAMAS EXPE					372.447,34	202.250,96	574.698,30
2009.38264 REINTEGROS FSE. PROGRAMA OP. 2007-2013					79.244,62	1.072.774,06	1.152.018,68
2009.39101 INTERESES DE DEMORA						2.910,26	2.910,26
2009.68000 DE EJERCICIOS CERRADOS						21.331,72	21.331,72
2009.68201 DEL F.S.E.					12.014,19	130.668,81	142.683,00
2009.68252 REINTEGROS INEM.PROMOCION EMPLEO AUTONOMO						11.180,10	11.180,10
2009.68253 REINTEGROS INEM.INTEGRACION LA						41.746,64	41.746,64
2010.38000 DE EJERCICIOS CERRADOS						182.010,00	182.010,00
2010.38100 PAGOS INDEBIDOS						1.833,95	1.833,95
2010.38203 REINTEGROS PLAN FIP		38.406,44			38.406,44	106.466,28	144.872,72
2010.38206 REINTEGROS DEL FONDO SOCIAL EUROPEO						44.940,14	44.940,14
2010.38250 REINT.INEM.ESC.TALLER,CASAS DE						31.172,02	31.172,02
2010.38252 REINTEGROS INEM PROMOCION EMPLEO AUTONOMO		3.493,11			3.493,11	275.607,09	279.100,20
2010.38253 REINTEGROS INEM INTEGRACION LA					8.814,83	110.709,42	119.524,25
2010.38254 REINTEGROS INEM PLAN FORMACION CONTINUA						14.517,85	14.517,85
2010.38255 REINTEGROS INEM AGENCIAS DESARROLLO LOCAL						12.394,59	12.394,59
2010.38256 REINT.INEM PLANES CONTRATAC.TR						172.522,74	172.522,74
2010.38257 REINT.INEM INFORMAC.ORIENT.BUS						71.912,38	71.912,38
2010.38260 REINTEGROS INEM PROGRAMAS EXPE						56.262,94	56.262,94
2010.38264 REINTEGROS FSE. PROGRAMA OP. 2007-2013		2.095,87			14.488,34	851.258,13	865.746,47
2010.38266 REINTEGROS PLAN TRABAJO CNFPO						203,88	203,88
2010.38267 REINTEGROS PLAN EXTR. ORIEN.,F						29.508,84	29.508,84
2010.38268 REINTEGROS FORMACIÓN PARA EL EMPLEO						37.812,27	37.812,27
2010.39101 INTERESES DE DEMORA						4.247,17	4.247,17
2010.42000 PARA GASTOS GENERALES DE FUNCIONAMIENTO	24.032.064,00				24.032.064,00		24.032.064,00
2010.42002 ACTUACIONES COFINANCIADAS POR EL F.S.E.	7.883.440,00				7.883.440,00		7.883.440,00



Cuenta General 2011

2010.68000 DE EJERCICIOS CERRADOS						181.176,43	181.176,43
2010.72001 ACTUACIONES COFINANCIADAS POR EL F.S.E.	150.705,00				150.705,00		150.705,00
* TOTAL	32.206.771,98	421.067,12			34.924.636,20	10.244.888,16	45.169.524,36

Cuenta General 2011

GASTOS CON FINANCIACIÓN AFECTADA

PROYECTOS	FUENTE DE FINANCIACIÓN	PARTIDA DE INGRESOS	CRÉDITO DEFINITIVO	ELEGIBLE	DISPUERTO	OBLIGADO
Programa 322A - Capítulo VII	FF	PI	Cré. Definitivo	GE	Dispuesto	Obligado
33639 CEE-ACTIVOS FIJOS Y ADAPT. PTOS. TRABAJO	1410031086.00	02i40406	500.000,00	500.000,00	10.976,60	0,00
36133 ADAPTACION PTOS. TRABAJO CONTRAT. DISCAPAC.	1410031086.00	02i40406	15.000,00	15.000,00	0,00	0,00
Programa 322A - Capítulo IV	FF	PI	Cré. Definitivo	GE	Dispuesto	Obligado
32485 BECAS ALUMNOS ESCUELAS-TALLER Y C.OFICIOS	1410031027.00	02i40402	231.385,00	231.385,00	137.898,00	113.085,00
32486 SUBV. ENTID PROMOTORAS ET/CO/TE (EISFL)	1410031027.00	02i40402	685.697,80	685.697,80	630.216,24	324.599,40
32493 AGENTES DE DESARROLLO LOCAL	1410031090.00	02i40408	1.950.000,00	1.950.000,00	1.347.063,34	365.641,08
32495 PLANES CONTRAT TEMPORAL TRABAJ DESEMPLEA	1410031091.00	02i40409	14.949.760,00	14.949.760,00	14.419.690,48	7.555.909,43
32496 ACT INFOR ORIENT Y BUSQ EMPLEO Y AUTOEM	1410031092.00	02i40410	1.130.590,00	1.130.590,00	1.129.539,64	711.058,43
32497 OTRAS ACTUAC. DESARROLLO Y COOP. LOCAL	1410031093.00	02i40411	250.000,00	250.000,00	249.965,00	0,00
32503 FOM EMPL INDEF TRABAJADORES MINUSVALIDOS	1410031094.00	02i40412	1.272.000,00	1.272.000,00	887.234,83	701.547,33
32551 CENTROS ESPECIALES DE EMPLEO GAST.SALARI	1410031086.00	02i40412	4.358.340,00	4.358.340,00	4.153.499,44	2.879.060,44
32561 SUB CUOTAS SEG SOC CAPITALIZAC PRESTACIO	1410031096.00	02i40414	150.000,00	150.000,00	117.980,79	84.177,83
32562 ACT. INFOR. ORIENT. BUSQ. EMPLEO Y AUTOEMP.	1410031093.00	02i40411	1.047.278,00	1.047.278,00	1.047.130,46	455.568,65
32565 EMPLEO PUBL.INSTIT.PARA INSTIT.S/F LUCRO	1410031098.00	02i40416	1.066.163,00	1.066.163,00	1.005.798,88	59.548,25
32568 SUBV. ENTIDADES PROMOTORAS ET/CO/TE	1410031027.00	02i40402	16.048.652,94	16.048.652,94	15.900.902,31	10.946.296,88
32580 A CARM CONTR.TEMP.DESEMPLE.EMPL.PÚB.INST.	1410031098.00	02i40416	642.771,10	642.771,10	570.079,86	42.347,26
33636 EMPLEO AUTÓNOMOS (MTAS)	1410031085.00	02i40405	4.427.475,00	4.427.475,00	4.423.700,00	3.698.700,00
36131 EMPLEO PUBL INSTITUCIONAL-UNIVERSIDADES	1410031098.00	02i40416	176.000,00	176.000,00	175.781,89	22.158,45

Cuenta General 2011

36142 UNIDADES APOYO CENTROS ESPEC. EMPLEO	1410031086.00	02i40412	290.000,00	290.000,00	271.126,50	271.126,50
39103 ADAPTAC.LABORAL DEL SECTOR TEXTIL Y CONF	1410031365.00	02i40423	98.721,01	98.721,01	55.638,06	29.043,17
41751 ADAPT LABORAL CALZADO, CURTIDOS Y MARROQ	1411601402.00	02i40425	75.000,00	75.000,00	8.925,00	8.925,00
41752 ADAPTACION LABORAL SECTOR JUGUETE	1410031416.00	02i40426	75.000,00	75.000,00	0,00	0,00
41753 ADAPTACION LABORAL SECTOR MUEBLE	1410031417.00	02i40427	75.000,00	75.000,00	0,00	0,00
41763 EMPLEO PUBLICO LOCAL. SEISMO LORCA 2011	1410031091.00	02i40409	350.000,00	350.000,00	350.000,00	350.000,00
41764 AYD.TRAB.AFECT. ERES 76/00 Y 25/01 RD196	1410031429.00	02i40428	2.424,00	2.424,00	0,00	0,00
Programa 324A - Capítulo II	FF	PI	Cré. Definitivo	GE	Dispuesto	Obligado
34736 PLANES FORMACIÓN PARA EMPLEO.GTOS CORRIE	1410031361.00	03i40421	908.660,96	908.660,96	841.076,03	384.719,09
40014 DISEÑO Y ELAB. GUIAS DIDACTIC CER PROF	1410721187.00	03i40418	148.340,02	148.340,02	60.713,85	0,00
40017 PROYECTO MOVILIDAD TRANSNACIONAL CFC	1410721187.00	03i40418	63.232,96	63.232,96	0,00	0,00
40018 CURSOS CNFO FORMACION PARA EL EMPLEO	1410031361.00	03i40421	745.281,44	745.281,44	401.851,26	197.951,16
40019 CURSOS NACIONALES CFC.AREA QUIMICA 2009	1410721187.00	03i40418	521.381,18	521.381,18	223.283,43	199.213,43
40020 PLAN PERFEC. FORMADORES C°S.NAC. 2009	1410721187.00	03i40418	283.321,22	283.321,22	29.943,12	26.443,12
41106 GTOS.DISEÑO EQUIP. NUEVAS AREAS CFNC	1410721187.00	03i40418	18.000,00	18.000,00	45.453,00	12.000,00
41107 GTOS.DISEÑO CONTEN.ONLINE CERTIF.PROFES. CFNC	1410721187.00	03i40418	7.641,46	7.641,46	0,00	0,00
41761 CURSOS FORMACION PARA EL EMPLEO	1410031361.00	03i40421	50.000,00	50.000,00	0,00	0,00
41762 GAS.C. PROY.LEONARDO DA VINCI INVESTIG.	0310851387.03	03i40606	16.370,00	16.370,00	0,00	0,00
Programa 324A - Capítulo IV	FF	PI	Cré. Definitivo	GE	Dispuesto	Obligado
32481 BECAS Y AYUDAS PARA ESTUDIOS	1410031361.00	03i40421	1.535.583,00	1.535.583,00	1.478.451,46	353.313,10
33630 PLAN FORMACIÓN CONTINUA	1410031361.00	03i40421	203.545,28	203.545,28	203.545,28	201.425,46
38653 PLAN MOVILIDAD.PRACTICAS.C°sNac. CFC/08	0310851212.00	03i40618	0,00	0,00	110.215,80	7.990,80
40000 I.E.S. CASTILLO PUCHE.CURSOS INT.LABORAL	1410031361.00	03i40421	60.000,00	60.000,00	60.000,00	60.000,00

Cuenta General 2011

40001 CONSEJ.AGRICULTURA Y AGUA. FORMAC. EMPLE	1410031361.00	03i40421	129.999,99	129.999,99	0,00	0,00
40004 I.E.S. LA FLOTA. FORMACION PARA EL EMPLE	1410031361.00	03i40421	54.000,00	54.000,00	54.000,00	0,00
40006 REGIÓN DE MURCIA TURISTICA S.A. F.EMPL	1410031361.00	03i40421	200.000,00	200.000,00	200.000,00	200.000,00
40007 SUBV. FORMACION PARA EL EMPLEO (CC.LL.)	1410031361.00	03i40421	2.449.840,00	2.449.840,00	2.428.462,00	153.150,00
40008 SUBV. FORMACION PARA EL EMPLEO (E.PRIV.)	1410031361.00	03i40421	12.664.064,53	12.664.064,53	12.523.958,22	2.572.787,31
40009 SUBV. FORMACION PARA EL EMPLEO (ISFL)	1410031361.00	03i40421	7.750.935,68	7.750.935,68	8.053.934,72	1.293.814,17
40010 BECAS Y AYUDAS ESTUDIOS CNFO	1410031361.00	03i40421	110.000,00	110.000,00	31.990,93	0,00
40011 BECAS CURSOS NACIONALES CFPC 2009	1410721187.00	03i40418	552.585,19	552.585,19	276.950,47	204.367,95
40012 BECAS PLAN PERFECCIONAMIENTO CFC 2009	1410721187.00	03i40418	46.443,64	46.443,64	52.436,31	0,00
40013 PLAN MOVILIDAD. PRACTICAS CºS.NACI. 2010	1410721187.00	03i40418	270.000,00	270.000,00	0,00	0,00
40021 FORMACIÓN PROF. TRABAJADORES OCUPADOS	1410031361.00	03i40421	21.704.144,30	21.704.144,30	20.834.194,70	9.135.089,00
40062 IES POLITÉCNICO. FORMACIÓN PARA EMPLEO	1410031361.00	03i40421	80.000,00	80.000,00	80.000,00	80.000,00
40066 A CCLL.FORMAC.DESEMPLEADOS.PLAN EXTRAORD	1410031362.00	03i40422	0,00	0,00	17.000,00	16.229,61
41091 SUBVENCIONES PARA REALIZAR CURSOS DE FOR	1410031361.00	03i40421	60.000,00	60.000,00	60.000,00	60.000,00
41092 I.E.S. FRANCISCO DE GOYA. FORM. EMPLEO	1410031361.00	03i40421	60.000,00	60.000,00	60.000,00	60.000,00
41093 IES JIMENEZ DE LA ESPADA. FORM. EMPLEO	1410031361.00	03i40421	60.000,00	60.000,00	0,00	0,00
41094 I.E.S. ALQUERIAS. FORMAC.PARA EL EMPLEO	1410031361.00	03i40421	60.000,00	60.000,00	60.000,00	60.000,00
41095 C.I.F.P. LORCA. FORMACION PARA EL EMPLEO	1410031361.00	03i40421	60.000,00	60.000,00	60.000,00	60.000,00
41096 BIBLIOTECA REGIONAL. FORMACION EMPLEO	1410031361.00	03i40421	50.000,00	50.000,00	0,00	0,00
41755 AL AYUNTAMIENTO MURCIA. FORMACIÓN EMPLEO	1410031361.00	03i40421	575.000,00	575.000,00	575.000,00	575.000,00
41756 AL AYUNTAMIENTO FUENTE ALAMO. FORMACIÓN	1410031361.00	03i40421	225.000,00	225.000,00	225.000,00	225.000,00
41757 A LA FEDERAC. EMPR.TRANSPORTE.SECTORIAL	1410031361.00	03i40421	60.000,00	60.000,00	60.000,00	60.000,00
41879 C.I.F.P. CARLOS III DE CARTAGENA, FORMAC	1410031361.00	03i40421	66.000,00	66.000,00	66.000,00	66.000,00



Cuenta General 2011

41880 C.I.F.P. Nº 3 DE CARTAGENA, FORMACION PA	1410031361.00	03i40421	156.000,00	156.000,00	156.000,00	156.000,00
41881 C.I.F.P. HOSTELERIA Y TURISMO DE CARTAGE	1410031361.00	03i40421	60.000,00	60.000,00	60.000,00	60.000,00
Programa 324A - Capítulo VI	FF	PI	Cré. Definitivo	GE	Dispuesto	Obligado
33654 DES.SIMUL.VIRT.CALDERA VAPOR/COLUM.RECTI	1410721187.00	03i40418	232.553,60	232.553,60	73.537,60	0,00
41108 INSTAL.Y EQUIP.DEL CTRO.NAL.DE CARTAGENA	1410721187.02	03i40418	1.009.800,00	1.009.800,00	18.914,63	6.855,80
41759 ADQUISIC. Y RENOVAC. INSTAL CENTROS FORM	1410721187.00	03i40418	292.800,00	292.800,00	0,00	0,00
Programa 312A - Capítulo II	FF	PI	Cré. Definitivo	GE	Dispuesto	Obligado
41111 CURSOS FORMAC.ORIENT.LABORALES.PLAN EXTR	1410031029.00	04i40404	20.000,00	20.000,00	10.000,00	10.000,00
Programa 312A - Capítulo VI	FF	PI	Cré. Definitivo	GE	Dispuesto	Obligado
33626 MODERNIZACIÓN SIST.PÚBLIC.REG.EMPLEO	1410031029.00	04i40404	1.188.582,13	1.188.582,13	1.123.684,63	663.416,71



Cuenta General 2011

D.7) INFORMACION SOBRE LAS INVERSIONES FINANCIERAS

Sin Movimientos



Cuenta General 2011

D.8) INFORMACION SOBRE EL INMOVILIZADO NO FINANCIERO

Ver tomo inventario

(consta de 73 hojas paginadas y numeradas)



Cuenta General 2011

D.9) INFORMACION SOBRE EL ENDEUDAMIENTO

Sin Movimientos



Cuenta General 2011

D.10) AVALES CONCEDIDOS

Sin Movimientos



Cuenta General 2011

D.11) EXISTENCIAS

Sin Movimientos



Cuenta General 2011

LQP-M801

Sociedad: SPEF – SP Empleo y Formación *

Estado de operaciones no presupuestarias

Mes: 1 a 12

CUENTAS DE MAYOR	Saldo inicial	Debe	Haber	Saldo final
41900000 OTROS ACREEDORES NO PRESUPUESTARIOS	982.007,71-	26.892.628,04	26.705.795,38	795.175,05-
41902000 APLICACIÓN EMBARGOS		71.277,54	71.277,54	
41902021 COMPENSACION DEUDAS A TERCEROS	499.956,16-	77.306,33	608.815,09	1.031.464,92-
41902160 RETENCIONES JUDICIALES		29.608,70	29.608,70	
41902232 NÓMINAS SPEF.		10.031.732,78	10.031.732,78	
41902530 INGR. DUPLICADOS O EXCESIVOS	46.221,67-	3,76	2.454,31	48.672,22-
41902579 PAGOS DEVUELTOS	10.275,88-	5.077,26	73.136,65	78.335,27-
47512002 HACIENDA PÚBLICA ACREED.POR RETENCIONE		1.620.853,02	1.896.025,77	275.172,75-
47512018 RETENCIONES I.R.P.F ARRENDAMIENTOS DE		40.502,32	40.502,32	
47602005 RETENCIONES PASIVOS PERSONAL TRANSF.		19.335,68	19.335,68	
47602010 SEGURIDAD SOCIAL CONTINGENCIAS GENERAL	309.960,46-	944.800,88	972.248,81	337.408,39-
47612051 CUOTAS MUFACE		8.465,62	8.465,62	
55000000 CUENTAS CORRIENTES NO BANCARIAS		13.164.585,56		13.164.585,56
55400381 REINTEGROS EJERCICIO CORRIENTE PTES. A	38.400,61-	320.266,74	337.590,15	55.724,02-
55402001 COMPENSACIÓN LIQ. ESCUELAS TALLER PTES	32.476,50-		9.729,01	42.205,51-
55402009 REINT.ANTICIP.PAGAS PTES.APLIC		21.889,24	21.889,24	
55402170 INGRESOS PENDIENTES APLICACION	19.862.876,91-	117.775.269,90	97.945.968,37	33.575,38-
55402180 ING.A TRAV.ENT.COLAB.PTES.APL.		2.051.021,89	2.051.021,89	
55402186 INGRESOS AGENCIA RECAUDACION PTES.APLI	2.047.554,52-		773.398,52	2.820.953,04-
55900002 ACTIVOS FIJOS PENDIENTES DE LIQUIDAR		670.272,51	670.272,51	
* TOTAL	23.829.730,42-	173.744.897,77	142.269.268,34	7.645.899,01

Cuenta General 2011

JOSÉ BLAYA VERDÚ, SECRETARIO GENERAL TÉCNICO DEL SERVICIO REGIONAL DE EMPLEO Y FORMACION,

CERTIFICA: Que el Tomo “ **RELACION DE DEUDORES Y ACREEDORES** ” que consta de 195 páginas, forma parte de la Cuenta General del Servicio Regional de Empleo y Formación correspondiente al ejercicio 2011.

En Murcia, a 31 de diciembre de 2011



Cuenta General 2011

JOSÉ BLAYA VERDÚ, SECRETARIO GENERAL TÉCNICO DEL SERVICIO REGIONAL DE EMPLEO Y FORMACION,

CERTIFICA: Que el presente Tomo **INVENTARIO “ D.8) Información sobre el inmovilizado no financiero”** que consta de 73 páginas, forma parte de la Cuenta General del Servicio Regional de Empleo y Formación correspondiente al ejercicio 2011.

En Murcia, a 31 de diciembre de 2011