



## *Cuenta General 2008*

*Servicio Regional*

*De Empleo y Formación*

## *Cuenta General 2008*

## *Cuenta General 2008*

### CUENTAS ANUALES

#### **Ejercicio 2008**

(Regla 27 de la Orden 21 de noviembre de 2000 de la Consejería de Economía y Hacienda, por la que se aprueba la Instrucción de Contabilidad de los Organismos Autónomos de la Región de Murcia. BORM nº 281 de 4/12/2000)

Don Ginés Antonio Martínez González, Director General del Servicio Regional de Empleo y Formación certifico que se han aprobado las cuentas anuales correspondientes al ejercicio 2008, de acuerdo con lo que establece la instrucción de contabilidad de los Organismos Autónomos, aprobada por Orden del Consejero de Economía y Hacienda de la Región de Murcia, las cuales contienen 190 páginas numeradas correlativamente.

En Murcia a  
EI DIRECTOR GENERAL DEL SERVICIO REGIONAL  
DE EMPLEO Y FORMACION

Fdo. Ginés Antonio Martínez González

## *Cuenta General 2008*

### CUENTAS ANUALES

#### **Ejercicio 2008**

(Regla 26 de la Orden 21 de noviembre de 2000 de la Consejería de Economía y Hacienda, por la que se aprueba la Instrucción de Contabilidad de los Organismos Autónomos de la Región de Murcia. BORM nº 281 de 4/12/2000)

Diligencia para hacer constar que todas las operaciones registradas en el sistema de información contable del Servicio Regional de Empleo y Formación hasta el fin del **ejercicio 2008** han sido fielmente reflejadas en las cuentas anuales correspondientes a dicho ejercicio.

En Murcia, a 31 de Diciembre de 2008  
EL JEFE SERVICIO ECONÓMICO Y DE CONTRATACIÓN

Fdo.: Pedro José Ruiz Castejón

## Cuenta General 2008

### INDICE (Orden 21 Noviembre 2000 de la C. Economía y Hacienda por la que se aprueba la Instrucción de Contabilidad de los Organismos Autónomos)

|  | Página |
|--|--------|
| <b>* CUENTAS ANUALES. Bases de presentación</b>                | 5      |
| <b>A.- BALANCE</b>   | 6      |
| <b>B.- CUENTA DEL RESULTADO ECONÓMICO PATRIMONIAL</b>          | 7      |
| <b>C.- ESTADO DE LIQUIDACIÓN DEL PRESUPUESTO</b>               | 8      |
| C.1.- Liquidación del presupuesto de Gastos                    | 8      |
| C.2.- Liquidación del Presupuesto de Ingresos                  | 52     |
| C.3.- Resultado de operaciones comerciales                     | 63     |
| C.4.- Resultado presupuestario                                 | 64     |
| <b>D.- MEMORIA. Naturaleza y actividad</b>                     | 65     |
| D.1.- Organización   | 70     |
| D.2.- Estado Operativo   | 96     |
| D.3.- Información de carácter financiero                       | 97     |
| D.3.1.- Remanente de Tesorería                                 | 99     |
| D.3.2.- Estado de Tesorería                                    | 100    |
| D.4.- Información sobre la ejecución de los gastos públicos    | 101    |
| D.4.1.- Modificaciones de crédito                              | 101    |
| D.4.2.- Remanentes de crédito                                  | 104    |
| D.4.3.- Clasificación funcional del gasto                      | 115    |
| D.4.4.- Ejecución de proyectos de inversión                    | 116    |
| D.4.5.- Contratación administrativa                            | 121    |
| D.4.6.- Transferencias y subvenciones concedidas               | 127    |
| D.4.7.- Acreedores por op. pendientes de aplicar a presupuesto | 133    |

|  | Página |
|--|--------|
| D.4.8.- Acreedores por periodificación de gastos presupuestarios | 134    |
| D.4.9.- Anticipos de Tesorería                                   | 135    |
| D.4.10.- Obligaciones de Presupuestos Cerrados                   | 136    |
| D.4.11.- Compromisos de gasto con cargo a Presup. Ejerc. Post.   | 148    |
| D.4.12.- Tramitación anticipada de gastos presupuestarios        | 151    |
| <b>D.5.- Información sobre la ejecución del ingreso público</b>  | 152    |
| D.5.1.- Proceso de gestión                                       | 152    |
| Tasas, precios públicos y precios privados                       | 164    |
| D.5.2.- Devolución de ingresos                                   | 163    |
| D.5.3.- Derechos a cobrar de Presupuestos Cerrados               | 166    |
| <b>D.5) Derechos Presupuestarios Pendientes de Cobro</b>         | 176    |
| <b>D.5) Derechos Presupuestarios Ptes. De Cobro: RESULTAS</b>    | 178    |
| <b>D 6.- Gastos con financiación afectada</b>                    | 180    |
| <b>D 7.- Información sobre las inversiones financieras</b>       | 183    |
| <b>D 8.- Información sobre el Inmovilizado no financiero</b>     | 184    |
| <b>D 9.- Información sobre el endeudamiento</b>                  | 185    |
| <b>D 10.- Avales concedidos</b>                                  | 186    |
| <b>D 11.- Existencias</b>  | 187    |
| <b>D 12.- Estado de operaciones no presupuestarias</b>           | 188    |
| Certificado "Relación Deudores/Acreedores 2008"                  | 189    |
| Certificado Tomo Inventario "D.8)                                | 190    |
|  |        |

## *Cuenta General 2008*

### BASES DE PRESENTACIÓN DE LAS CUENTAS ANUALES

#### **1. Principios contables.**

Las cuentas anuales del ejercicio 2008 han sido obtenidas de los registros contables de la Comunidad Autónoma y del Servicio Regional de Empleo y Formación, y se presentan en todos aquellos aspectos en que es aplicable, de acuerdo con el Plan General de Contabilidad Pública de la Región de Murcia.

Los principios contables utilizados son los recogidos en la Primera Parte del Plan General de Contabilidad Pública de la Región de Murcia, y su aplicación conduce a que las cuentas anuales formuladas con claridad, expresen la imagen fiel del patrimonio, la situación financiera, la ejecución del presupuesto y los resultados del Organismo Autónomo Servicio Regional de Empleo y Formación.

#### **2. Normas de Valoración.**

Las principales normas de valoración utilizadas por el Servicio Regional de Empleo y Formación en la elaboración de sus cuentas anuales para el ejercicio 2008, de acuerdo con lo establecido en la Quinta Parte del Plan General de Contabilidad Pública de la Región de Murcia en todos aquellos aspectos en que son aplicables.

#### **3. Resultados del Ejercicio**

Esta cuenta recoge el resultado POSITIVO del Ejercicio, por un importe de 11.674.012,49 euros (once millones seiscientas setenta y cuatro mil doce con cuarenta y nueve céntimos).





## Cuenta General 2008

### CUENTA DEL RESULTADO ECONOMICO PATRIMONIAL : SERVICIO REGIONAL DE EMPLEO Y FORMACION

| Nº CUENTAS                    | DEBE  | 2.008                 | 2.007                 | Nº CUENTAS  | HABER  | 2.008                 | 2.007                |
|-------------------------------|---|-----------------------|-----------------------|-------------|--|-----------------------|----------------------|
|                               | <b>A) GASTOS</b>  | <b>107.828.232,93</b> | <b>100.867.047,20</b> |             | <b>B) INGRESOS</b>   | <b>119.502.245,42</b> | <b>93.382.989,71</b> |
|                               | <b>1. Gastos de funcionamiento de los servicios y prestaciones sociales</b> | <b>17.702.288,63</b>  | <b>15.746.013,19</b>  |             | <b>1. Ingresos de gestión ordinaria</b>  | <b>8.300,32</b>       | <b>20.386,80</b>     |
|                               | a) Gastos de personal:  | 11.642.348,39         | 9.853.059,30          | 720         | a) Ingresos tributarios  | 8.300,32              | 20.386,80            |
| 640,641                       | a.1) Sueldos, salarios y asimilados   | 9.276.049,18          | 7.819.298,10          | 721         | a.1) Impuesto sobre la renta de las personas físicas   |                       |                      |
| 642,644                       | a.2) Cargas sociales  | 2.366.299,21          | 2.033.761,20          | 722         | a.2) Impuesto sobre sociedades   |                       |                      |
| 645                           | b) Prestaciones sociales  |                       |                       | 723         | a.3) Impuesto sobre sucesiones y donaciones  |                       |                      |
| 68                            | c) Dotaciones para amortizaciones de inmovilizado                           |                       |                       | 724         | a.4) Impuesto sobre el Patrimonio  |                       |                      |
|                               | d) Variación de provisiones de tráfico                                      | 1.082.982,92          | 1.214.341,39          | 725         | a.5) Impuesto sobre bienes inmuebles   |                       |                      |
| 675,694,(794)                 | d.1) Variación de provisiones y pérdidas de créditos incobrables            |                       |                       | 726         | a.6) Impuesto sobre vehículos de tracción mecánica   |                       |                      |
|                               | e) Otros gastos de gestión  | 4.976.957,32          | 4.678.612,50          | 727         | a.7) Impuesto sobre el incremento del valor de los terrenos de naturaleza urbana               |                       |                      |
| 62                            | e.1) Servicios exteriores   | 4.957.657,00          | 4.663.966,57          | 730         | a.8) Impuesto sobre actividades económicas   |                       |                      |
| 63                            | e.2) Tributos   | 19.300,32             | 14.645,93             | 731         | a.9) Impuesto sobre transmisiones patrimoniales y actos jurídicos documentados                 |                       |                      |
| 676                           | e.3) Otros gastos de gestión corriente                                      |                       |                       | 732         | a.10) Impuesto sobre el valor añadido  |                       |                      |
|                               | f) Gastos financieros y asimilables   |                       |                       | 733         | a.11) Impuestos especiales   |                       |                      |
| 661,662,663,665,669           | f.1) Por deudas   |                       |                       | 734         | a.12) Impuesto sobre construcciones, instalaciones y obras                                     |                       |                      |
| 666,667                       | f.2) Pérdidas de inversiones financieras                                    |                       |                       | 728/739     | a.13) Impuestos sobre tráfico exterior   |                       |                      |
| 696,698,699,(796),(798),(799) | g) Variación de las provisiones de inversiones financieras                  |                       |                       | 740         | a.14) Otros impuestos  |                       |                      |
| 668                           | h) Diferencias negativas de cambio  |                       |                       | 743         | a.15) Tasas por prestación de servicios o realización de actividades                           | 8.300,32              | 20.386,80            |
|                               |   |                       |                       | 744         | a.16) Tasas fiscales   |                       |                      |
|                               | <b>2. Transferencias y subvenciones</b>                                     | <b>90.014.603,19</b>  | <b>84.920.584,64</b>  | 729         | a.17) Contribuciones especiales  |                       |                      |
|                               | a) Transferencias corrientes  | 1.795.921,32          | 1.352.116,60          | 741         | b) Cotizaciones sociales   |                       |                      |
| 650                           | b) Subvenciones corrientes  | 87.732.610,29         | 82.563.589,67         | 742         | c) Prestaciones de servicios   |                       |                      |
| 651                           | c) Transferencias de capital  |                       |                       |             | c.1) Precios públicos por prestación de servicios o realización de actividades                 |                       |                      |
| 655                           | d) Subvenciones de capital  | 486.071,58            | 1.004.878,37          |             | c.2) Precios públicos por utilización privativa o aprovechamiento especial del dominio público |                       |                      |
| 656                           |   |                       |                       |             |  |                       |                      |
|                               | <b>3. Pérdidas y gastos extraordinarios</b>                                 | <b>111.341,11</b>     | <b>200.449,37</b>     | 773         | <b>2. Otros ingresos de gestión ordinaria</b>  | <b>8.500.407,48</b>   | <b>9.539.136,94</b>  |
| 670,671                       | a) Pérdidas procedentes de inmovilizado                                     | 9.723,77              |                       | 78          | a) Reintegros  | 7.380.181,47          | 8.663.361,62         |
| 674                           | b) Pérdidas por operaciones de endeudamiento                                |                       |                       |             | b) Trabajos realizados para la entidad   |                       |                      |
| 678                           | c) Gastos extraordinarios   |                       |                       | 775,776,777 | c) Otros ingresos de gestión   | 198,00                | 3.395,42             |
| 679                           | d) Gastos y pérdidas de otros ejercicios                                    | 101.617,34            | 200.449,37            | 790,795     | c.1) Ingresos accesorios y otros de gestión corriente  | 198,00                | 3.395,42             |
|                               |   |                       |                       | 760         | c.2) Exceso de provisiones de riesgos y gastos   |                       |                      |
|                               |   |                       |                       | 761,762     | d) Ingresos de participaciones en capital  |                       |                      |
|                               |   |                       |                       | 763,765,769 | e) Ingresos de otros valores negociables y de créditos del activo inmovilizado                 |                       |                      |
|                               |   |                       |                       | 766         | f) Otros intereses e ingresos asimilados   | 1.120.028,01          | 872.379,90           |
|                               |   |                       |                       | 768         | f.1) Otros intereses   | 1.120.028,01          | 872.379,90           |
|                               |   |                       |                       |             | f.2) Beneficios en inversiones financieras   |                       |                      |
|                               |   |                       |                       |             | g) Diferencias positivas de cambio   |                       |                      |
|                               |   |                       |                       | 750         | <b>3. Transferencias y subvenciones</b>  | <b>110.974.323,50</b> | <b>83.819.978,97</b> |
|                               |   |                       |                       | 751         | a) Transferencias corrientes   | 29.188.815,89         | 22.146.286,00        |
|                               |   |                       |                       | 755         | b) Subvenciones corrientes   | 74.515.436,40         | 59.637.140,71        |
|                               |   |                       |                       | 756         | c) Transferencias de capital   | 7.153.153,00          | 2.890.512,80         |
|                               |   |                       |                       |             | d) Subvenciones de capital   | 116.918,21            | -853.960,54          |
|                               |   |                       |                       | 770,771     | <b>4. Ganancias e ingresos extraordinarios</b>   | <b>19.214,12</b>      | <b>3.487,00</b>      |
|                               |   |                       |                       | 774         | a) Beneficios procedentes del inmovilizado   | 19.214,12             | 3.487,00             |
|                               |   |                       |                       | 778         | b) Beneficios por operaciones de endeudamiento   |                       |                      |
|                               |   |                       |                       | 779         | c) Ingresos extraordinarios  |                       |                      |
|                               |   |                       |                       |             | d) Ingresos y beneficios de otros ejercicios   |                       |                      |
|                               | <b>AHORRO</b>   | <b>11.674.012,49</b>  |                       |             | <b>DESAHORRO</b>   |                       | <b>7.484.057,49</b>  |



## Cuenta General 2008

LQP-M503

Sociedad: SPEF – SP. Empleo y Formación

C.1) LIQUIDACION DEL PRESUPUESTO DE GASTOS

Resumen General por Capítulos

Mes: 1 a 12

| Capítulo   | Crédito Inicial       | Modificaciones       | Créd. Definitivo      | Gtos Comprometidos    | Oblig.Recon.Netas     | Reman.de Crédito     | Pagos                | Oblig.Pend.Pago      |
|--|-----------------------|----------------------|-----------------------|-----------------------|-----------------------|----------------------|----------------------|----------------------|
| <b>1 GASTOS DE PERSONAL</b>                            | 2.492.124,00          | 135.500,00-          | 2.356.624,00          | 2.307.150,57          | 2.307.150,57          | 49.473,43            | 2.307.150,57         |                      |
| <b>2 GASTOS CORRIENTES EN BIENES Y SERVICIOS</b>       | 759.419,00            | 20.364,70            | 779.783,70            | 699.082,48            | 699.054,35            | 80.729,35            | 601.648,52           | 97.405,83            |
| <b>4 TRANSFERENCIAS CORRIENTES</b>                     |                       | 427.929,19           | 427.929,19            | 427.929,19            | 427.929,19            |                      | 427.929,19           |                      |
| <b>6 INVERSIONES REALES</b>                            | 510.000,00            | 215.351,00           | 725.351,00            | 674.475,65            | 674.474,97            | 50.876,03            | 522.392,54           | 152.082,43           |
| <b>* 570100 C.N.S. DIRECCIÓN Y SERVICIOS GENERALES</b> | <b>3.761.543,00</b>   | <b>528.144,89</b>    | <b>4.289.687,89</b>   | <b>4.108.637,89</b>   | <b>4.108.609,08</b>   | <b>181.078,81</b>    | <b>3.859.120,82</b>  | <b>249.488,26</b>    |
| <b>1 GASTOS DE PERSONAL</b>                            | 1.710.017,00          | 180.206,55           | 1.890.223,55          | 1.911.205,41          | 1.911.205,41          | 20.981,86-           | 1.911.205,41         |                      |
| <b>2 GASTOS CORRIENTES EN BIENES Y SERVICIOS</b>       | 339.950,00            | 157.500,00-          | 182.450,00            | 138.378,55            | 138.378,29            | 44.071,71            | 136.831,33           | 1.546,96             |
| <b>4 TRANSFERENCIAS CORRIENTES</b>                     | 55.276.428,00         | 2.633.813,95         | 57.910.241,95         | 49.470.485,90         | 49.180.416,46         | 8.729.825,49         | 42.650.272,10        | 6.530.144,36         |
| <b>6 INVERSIONES REALES</b>                            | 227.497,00            | 135.743,28           | 363.240,28            | 353.406,91            | 353.406,91            | 9.833,37             | 266.476,47           | 86.930,44            |
| <b>7 TRANSFERENCIAS DE CAPITAL</b>                     | 1.866.364,00          |                      | 1.866.364,00          | 486.071,58            | 486.071,58            | 1.380.292,42         | 486.071,58           |                      |
| <b>* 570200 C.N.S. DE EMPLEO</b>                       | <b>59.420.256,00</b>  | <b>2.792.263,78</b>  | <b>62.212.519,78</b>  | <b>52.359.548,35</b>  | <b>52.069.478,65</b>  | <b>10.143.041,13</b> | <b>45.450.856,89</b> | <b>6.618.621,76</b>  |
| <b>1 GASTOS DE PERSONAL</b>                            | 2.021.730,00          | 26.000,00            | 2.047.730,00          | 2.077.682,37          | 2.077.682,37          | 29.952,37-           | 2.077.682,37         |                      |
| <b>2 GASTOS CORRIENTES EN BIENES Y SERVICIOS</b>       | 1.823.652,00          | 232.030,02           | 2.055.682,02          | 1.512.431,28          | 1.296.972,95          | 758.709,07           | 1.152.910,30         | 144.062,65           |
| <b>4 TRANSFERENCIAS CORRIENTES</b>                     | 37.776.170,00         | 7.933.381,32         | 45.709.551,32         | 43.412.301,98         | 39.920.185,96         | 5.789.365,36         | 30.451.963,59        | 9.468.222,37         |
| <b>6 INVERSIONES REALES</b>                            | 1.358.448,00          | 241.261,88           | 1.599.709,88          | 736.079,93            | 536.079,93            | 1.063.629,95         | 442.956,18           | 93.123,75            |
| <b>* 570300 C.N.S. DE FORMACIÓN</b>                    | <b>42.980.000,00</b>  | <b>8.432.673,22</b>  | <b>51.412.673,22</b>  | <b>47.738.495,56</b>  | <b>43.830.921,21</b>  | <b>7.581.752,01</b>  | <b>34.125.512,44</b> | <b>9.705.408,77</b>  |
| <b>1 GASTOS DE PERSONAL</b>                            | 4.174.459,00          | 1.873.619,25         | 6.048.078,25          | 5.346.310,04          | 5.346.310,04          | 701.768,21           | 5.346.310,04         |                      |
| <b>2 GASTOS CORRIENTES EN BIENES Y SERVICIOS</b>       | 2.710.387,00          | 217.140,09-          | 2.493.246,91          | 2.387.138,19          | 2.382.209,16          | 111.037,75           | 2.123.008,77         | 259.200,39           |
| <b>6 INVERSIONES REALES</b>                            | 3.064.428,00          |                      | 3.064.428,00          | 2.560.768,45          | 2.554.532,75          | 509.895,25           | 2.104.584,03         | 449.948,72           |
| <b>* 570400 C.N.S. DE INTERMEDIACIÓN Y CONTRATOS</b>   | <b>9.949.274,00</b>   | <b>1.656.479,16</b>  | <b>11.605.753,16</b>  | <b>10.294.216,68</b>  | <b>10.283.051,95</b>  | <b>1.322.701,21</b>  | <b>9.573.902,84</b>  | <b>709.149,11</b>    |
| <b>** Total</b>  | <b>116.111.073,00</b> | <b>13.409.561,05</b> | <b>129.520.634,05</b> | <b>114.500.898,48</b> | <b>110.292.060,89</b> | <b>19.228.573,16</b> | <b>93.009.392,99</b> | <b>17.282.667,90</b> |





## Cuenta General 2008

LQP-V505

Sociedad: SPEF – SP. Empleo y Formación

**C.1) LIQUIDACION DEL PRESUPUESTO DE GASTOS**

Mes: 1 a 12

**Clasificación Económica por Capítulos:**      **1**      **GASTOS DE PERSONAL**

| Programa   | Crédito Inicial      | Modificaciones      | Créd.Definitivo      | Gtos Comprometidos   | Oblig.Recon.Netas    | Reman.de Crédito  | Pagos                | Oblig.Pend.Pago |
|--|----------------------|---------------------|----------------------|----------------------|----------------------|-------------------|----------------------|-----------------|
| <b>321A DIRECCIÓN Y SERVICIOS GRALES.DE EMPLEO Y</b>   | 2.492.124,00         | 135.500,00-         | 2.356.624,00         | 2.307.150,57         | 2.307.150,57         | 49.473,43         | 2.307.150,57         |                 |
| <b>* 570100 C.N.S. DIRECCIÓN Y SERVICIOS GENERALES</b> | <b>2.492.124,00</b>  | <b>135.500,00-</b>  | <b>2.356.624,00</b>  | <b>2.307.150,57</b>  | <b>2.307.150,57</b>  | <b>49.473,43</b>  | <b>2.307.150,57</b>  |                 |
| <b>322A FOMENTO DEL EMPLEO</b>                         | 1.710.017,00         | 180.206,55          | 1.890.223,55         | 1.911.205,41         | 1.911.205,41         | 20.981,86-        | 1.911.205,41         |                 |
| <b>* 570200 C.N.S. DE EMPLEO</b>                       | <b>1.710.017,00</b>  | <b>180.206,55</b>   | <b>1.890.223,55</b>  | <b>1.911.205,41</b>  | <b>1.911.205,41</b>  | <b>20.981,86-</b> | <b>1.911.205,41</b>  |                 |
| <b>324A FORMACIÓN PROFESIONAL OCUPACIONAL Y CONTI</b>  | 1.679.518,00         | 15.500,00           | 1.695.018,00         | 1.698.812,65         | 1.698.812,65         | 3.794,65-         | 1.698.812,65         |                 |
| <b>324B ACTUACIONES PARA LA CALIDAD PROFESIONAL</b>    | 342.212,00           | 10.500,00           | 352.712,00           | 378.869,72           | 378.869,72           | 26.157,72-        | 378.869,72           |                 |
| <b>* 570300 C.N.S. DE FORMACIÓN</b>                    | <b>2.021.730,00</b>  | <b>26.000,00</b>    | <b>2.047.730,00</b>  | <b>2.077.682,37</b>  | <b>2.077.682,37</b>  | <b>29.952,37-</b> | <b>2.077.682,37</b>  |                 |
| <b>312A PRESTACIONES A LOS DESEMPLEADOS</b>            | 4.174.459,00         | 1.873.619,25        | 6.048.078,25         | 5.346.310,04         | 5.346.310,04         | 701.768,21        | 5.346.310,04         |                 |
| <b>* 570400 C.N.S. DE INTERMEDIACIÓN Y CONTRATOS</b>   | <b>4.174.459,00</b>  | <b>1.873.619,25</b> | <b>6.048.078,25</b>  | <b>5.346.310,04</b>  | <b>5.346.310,04</b>  | <b>701.768,21</b> | <b>5.346.310,04</b>  |                 |
| <b>** Total</b>  | <b>10.398.330,00</b> | <b>1.944.325,80</b> | <b>12.342.655,80</b> | <b>11.642.348,39</b> | <b>11.642.348,39</b> | <b>700.307,41</b> | <b>11.642.348,39</b> |                 |



## Cuenta General 2008

LQP-V505

Sociedad: SPEF – SP. Empleo y Formación

**C.1) LIQUIDACION DEL PRESUPUESTO DE GASTOS**

Mes: 1 a 12

**Clasificación Económica por Capítulos:**      **2**      **GASTOS CORRIENTES EN BIENES Y SERVICIOS**

| Programa   | Crédito Inicial     | Modificaciones     | Créd.Definitivo     | Gtos Comprometidos  | Oblig.Recon.Netas   | Reman.de Crédito  | Pagos               | Oblig.Pend.Pago   |
|--|---------------------|--------------------|---------------------|---------------------|---------------------|-------------------|---------------------|-------------------|
| <b>321A DIRECCIÓN Y SERVICIOS GRALES.DE EMPLEO Y</b>   | 759.419,00          | 20.364,70          | 779.783,70          | 699.082,48          | 699.054,35          | 80.729,35         | 601.648,52          | 97.405,83         |
| <b>* 570100 C.N.S. DIRECCIÓN Y SERVICIOS GENERALES</b> | <b>759.419,00</b>   | <b>20.364,70</b>   | <b>779.783,70</b>   | <b>699.082,48</b>   | <b>699.054,35</b>   | <b>80.729,35</b>  | <b>601.648,52</b>   | <b>97.405,83</b>  |
| <b>322A FOMENTO DEL EMPLEO</b>                         | 339.950,00          | 157.500,00-        | 182.450,00          | 138.378,55          | 138.378,29          | 44.071,71         | 136.831,33          | 1.546,96          |
| <b>* 570200 C.N.S. DE EMPLEO</b>                       | <b>339.950,00</b>   | <b>157.500,00-</b> | <b>182.450,00</b>   | <b>138.378,55</b>   | <b>138.378,29</b>   | <b>44.071,71</b>  | <b>136.831,33</b>   | <b>1.546,96</b>   |
| <b>324A FORMACIÓN PROFESIONAL OCUPACIONAL Y CONTI</b>  | 1.823.652,00        | 232.030,02         | 2.055.682,02        | 1.512.431,28        | 1.296.972,95        | 758.709,07        | 1.152.910,30        | 144.062,65        |
| <b>* 570300 C.N.S. DE FORMACIÓN</b>                    | <b>1.823.652,00</b> | <b>232.030,02</b>  | <b>2.055.682,02</b> | <b>1.512.431,28</b> | <b>1.296.972,95</b> | <b>758.709,07</b> | <b>1.152.910,30</b> | <b>144.062,65</b> |
| <b>312A PRESTACIONES A LOS DESEMPLEADOS</b>            | 2.710.387,00        | 217.140,09-        | 2.493.246,91        | 2.387.138,19        | 2.382.209,16        | 111.037,75        | 2.123.008,77        | 259.200,39        |
| <b>* 570400 C.N.S. DE INTERMEDIACIÓN Y CONTRATOS</b>   | <b>2.710.387,00</b> | <b>217.140,09-</b> | <b>2.493.246,91</b> | <b>2.387.138,19</b> | <b>2.382.209,16</b> | <b>111.037,75</b> | <b>2.123.008,77</b> | <b>259.200,39</b> |
| <b>** Total</b>  | <b>5.633.408,00</b> | <b>122.245,37-</b> | <b>5.511.162,63</b> | <b>4.737.030,50</b> | <b>4.516.614,75</b> | <b>994.547,88</b> | <b>4.014.398,92</b> | <b>502.215,83</b> |



## Cuenta General 2008

LQP-V505

Sociedad: SPEF – SP. Empleo y Formación

**C.1) LIQUIDACION DEL PRESUPUESTO DE GASTOS**

Mes: 1 a 12

**Clasificación Económica por Capítulos:**      **4      TRANSFERENCIAS CORRIENTES**

| Programa   | Crédito Inicial      | Modificaciones       | Créd.Definitivo       | Gtos Comprometidos   | Oblig.Recon.Netas    | Reman.de Crédito     | Pagos                | Oblig.Pend.Pago      |
|--|----------------------|----------------------|-----------------------|----------------------|----------------------|----------------------|----------------------|----------------------|
| <b>321A DIRECCIÓN Y SERVICIOS GRALES.DE EMPLEO Y</b>   |                      | 427.929,19           | 427.929,19            | 427.929,19           | 427.929,19           |                      | 427.929,19           |                      |
| <b>* 570100 C.N.S. DIRECCIÓN Y SERVICIOS GENERALES</b> |                      | <b>427.929,19</b>    | <b>427.929,19</b>     | <b>427.929,19</b>    | <b>427.929,19</b>    |                      | <b>427.929,19</b>    |                      |
| <b>322A FOMENTO DEL EMPLEO</b>                         | 55.276.428,00        | 2.633.813,95         | 57.910.241,95         | 49.470.485,90        | 49.180.416,46        | 8.729.825,49         | 42.650.272,10        | 6.530.144,36         |
| <b>* 570200 C.N.S. DE EMPLEO</b>                       | <b>55.276.428,00</b> | <b>2.633.813,95</b>  | <b>57.910.241,95</b>  | <b>49.470.485,90</b> | <b>49.180.416,46</b> | <b>8.729.825,49</b>  | <b>42.650.272,10</b> | <b>6.530.144,36</b>  |
| <b>324A FORMACIÓN PROFESIONAL OCUPACIONAL Y CONTI</b>  | 27.011.513,00        | 4.087.664,80         | 31.099.177,80         | 29.628.453,48        | 27.721.122,96        | 3.378.054,84         | 21.903.259,49        | 5.817.863,47         |
| <b>324B ACTUACIONES PARA LA CALIDAD PROFESIONAL</b>    | 10.764.657,00        | 3.845.716,52         | 14.610.373,52         | 13.783.848,50        | 12.199.063,00        | 2.411.310,52         | 8.548.704,10         | 3.650.358,90         |
| <b>* 570300 C.N.S. DE FORMACIÓN</b>                    | <b>37.776.170,00</b> | <b>7.933.381,32</b>  | <b>45.709.551,32</b>  | <b>43.412.301,98</b> | <b>39.920.185,96</b> | <b>5.789.365,36</b>  | <b>30.451.963,59</b> | <b>9.468.222,37</b>  |
| <b>** Total</b>  | <b>93.052.598,00</b> | <b>10.995.124,46</b> | <b>104.047.722,46</b> | <b>93.310.717,07</b> | <b>89.528.531,61</b> | <b>14.519.190,85</b> | <b>73.530.164,88</b> | <b>15.998.366,73</b> |



## Cuenta General 2008

LQP-V505

Sociedad: SPEF – SP. Empleo y Formación

**C.1) LIQUIDACION DEL PRESUPUESTO DE GASTOS**

Mes: 1 a 12

**Clasificación Económica por Capítulos: 6 INVERSIONES REALES**

| Programa   | Crédito Inicial     | Modificaciones    | Créd.Definitivo     | Gtos Comprometidos  | Oblig.Recon.Netas   | Reman.de Crédito    | Pagos               | Oblig.Pend.Pago   |
|--|---------------------|-------------------|---------------------|---------------------|---------------------|---------------------|---------------------|-------------------|
| 321A DIRECCIÓN Y SERVICIOS GRALES.DE EMPLEO Y          | 510.000,00          | 215.351,00        | 725.351,00          | 674.475,65          | 674.474,97          | 50.876,03           | 522.392,54          | 152.082,43        |
| <b>* 570100 C.N.S. DIRECCIÓN Y SERVICIOS GENERALES</b> | <b>510.000,00</b>   | <b>215.351,00</b> | <b>725.351,00</b>   | <b>674.475,65</b>   | <b>674.474,97</b>   | <b>50.876,03</b>    | <b>522.392,54</b>   | <b>152.082,43</b> |
| 322A FOMENTO DEL EMPLEO                                | 227.497,00          | 135.743,28        | 363.240,28          | 353.406,91          | 353.406,91          | 9.833,37            | 266.476,47          | 86.930,44         |
| <b>* 570200 C.N.S. DE EMPLEO</b>                       | <b>227.497,00</b>   | <b>135.743,28</b> | <b>363.240,28</b>   | <b>353.406,91</b>   | <b>353.406,91</b>   | <b>9.833,37</b>     | <b>266.476,47</b>   | <b>86.930,44</b>  |
| 324A FORMACIÓN PROFESIONAL OCUPACIONAL Y CONTI         | 1.043.900,00        | 190.886,40        | 1.234.786,40        | 568.460,93          | 368.460,93          | 866.325,47          | 325.217,18          | 43.243,75         |
| 324B ACTUACIONES PARA LA CALIDAD PROFESIONAL           | 314.548,00          | 50.375,48         | 364.923,48          | 167.619,00          | 167.619,00          | 197.304,48          | 117.739,00          | 49.880,00         |
| <b>* 570300 C.N.S. DE FORMACIÓN</b>                    | <b>1.358.448,00</b> | <b>241.261,88</b> | <b>1.599.709,88</b> | <b>736.079,93</b>   | <b>536.079,93</b>   | <b>1.063.629,95</b> | <b>442.956,18</b>   | <b>93.123,75</b>  |
| 312A PRESTACIONES A LOS DESEMPLEADOS                   | 3.064.428,00        |                   | 3.064.428,00        | 2.560.768,45        | 2.554.532,75        | 509.895,25          | 2.104.584,03        | 449.948,72        |
| <b>* 570400 C.N.S. DE INTERMEDIACIÓN Y CONTRATOS</b>   | <b>3.064.428,00</b> |                   | <b>3.064.428,00</b> | <b>2.560.768,45</b> | <b>2.554.532,75</b> | <b>509.895,25</b>   | <b>2.104.584,03</b> | <b>449.948,72</b> |
| <b>** Total</b>  | <b>5.160.373,00</b> | <b>592.356,16</b> | <b>5.752.729,16</b> | <b>4.324.730,94</b> | <b>4.118.494,56</b> | <b>1.634.234,60</b> | <b>3.336.409,22</b> | <b>782.085,34</b> |



## Cuenta General 2008

LQP-V505

Sociedad: SPEF – SP. Empleo y Formación

**C.1) LIQUIDACION DEL PRESUPUESTO DE GASTOS**

Mes: 1 a 12

**Clasificación Económica por Capítulos:**      **7      TRANSFERENCIAS DE CAPITAL**

| Programa                         | Crédito Inicial     | Modificaciones | Créd.Definitivo     | Gtos Comprometidos | Oblig.Recon.Netas | Reman.de Crédito    | Pagos             | Oblig.Pend.Pago |
|----------------------------------|---------------------|----------------|---------------------|--------------------|-------------------|---------------------|-------------------|-----------------|
| <b>322A FOMENTO DEL EMPLEO</b>   | 1.866.364,00        |                | 1.866.364,00        | 486.071,58         | 486.071,58        | 1.380.292,42        | 486.071,58        |                 |
| <b>* 570200 C.N.S. DE EMPLEO</b> | <b>1.866.364,00</b> |                | <b>1.866.364,00</b> | <b>486.071,58</b>  | <b>486.071,58</b> | <b>1.380.292,42</b> | <b>486.071,58</b> |                 |
| <b>** Total</b>                  | <b>1.866.364,00</b> |                | <b>1.866.364,00</b> | <b>486.071,58</b>  | <b>486.071,58</b> | <b>1.380.292,42</b> | <b>486.071,58</b> |                 |



## Cuenta General 2008

LQP-M504

Sociedad: SPEF – SP. Empleo y Formación

C.1) LIQUIDACION DEL PRESUPUESTO DE GASTOS

**Resumen General por Artículos**

Mes: 1 a 12

| Artículo   | Crédito Inicial     | Modificaciones    | Créd.Definitivo     | Gtos Comprometidos  | Oblig.Recon.Netas   | Reman.de Crédito  | Pagos               | Oblig.Pend.Pago   |
|--|---------------------|-------------------|---------------------|---------------------|---------------------|-------------------|---------------------|-------------------|
| 10 ALTOS CARGOS  | 60.082,00           |                   | 60.082,00           | 59.388,56           | 59.388,56           | 693,44            | 59.388,56           |                   |
| 12 FUNCIONARIOS  | 2.037.802,00        | 137.000,00-       | 1.900.802,00        | 1.813.077,10        | 1.813.077,10        | 87.724,90         | 1.813.077,10        |                   |
| 15 INCENTIVOS AL RENDIMIENTO                           | 3.000,00            | 1.500,00          | 4.500,00            | 3.940,17            | 3.940,17            | 559,83            | 3.940,17            |                   |
| 16 CUOTAS,PRESTACIONES Y GASTOS SOCIALES EMPL E        | 391.240,00          |                   | 391.240,00          | 430.744,74          | 430.744,74          | 39.504,74-        | 430.744,74          |                   |
| 20 ARRENDAMIENTOS Y CÁNONES                            |                     | 17.000,00         | 17.000,00           | 16.240,00           | 16.240,00           | 760,00            | 12.992,00           | 3.248,00          |
| 21 REPARACIONES, MANTENIMIENTO Y CONSERVACIÓN          | 60.077,00           | 9.535,30-         | 50.541,70           | 49.806,83           | 49.806,83           | 734,87            | 47.536,51           | 2.270,32          |
| 22 MATERIAL, SUMINISTROS Y OTROS                       | 562.636,00          | 48.900,00         | 611.536,00          | 538.437,51          | 538.409,38          | 73.126,62         | 462.334,18          | 76.075,20         |
| 23 INDEMNIZACIONES POR RAZÓN DEL SERVICIO              | 11.706,00           | 1.500,00-         | 10.206,00           | 6.969,98            | 6.969,98            | 3.236,02          | 6.735,31            | 234,67            |
| 24 GASTOS DE PUBLICACIONES                             | 125.000,00          | 34.500,00-        | 90.500,00           | 87.628,16           | 87.628,16           | 2.871,84          | 72.050,52           | 15.577,64         |
| 42 A LA ADMINISTRACIÓN GRAL.DE LA COMUNIDAD AU         |                     | 427.929,19        | 427.929,19          | 427.929,19          | 427.929,19          |                   | 427.929,19          |                   |
| 62 INVERSIÓN NUEVA ASOCIADA FUNCIONAM.OPERATIV         | 60.000,00           | 253.351,00        | 313.351,00          | 299.561,84          | 299.561,84          | 13.789,16         | 225.277,66          | 74.284,18         |
| 63 INVERSIÓN DE REPOSICION ASOCIADA FUNC.OPERA         | 10.000,00           |                   | 10.000,00           | 9.399,88            | 9.399,88            | 600,12            | 9.399,88            |                   |
| 64 GASTOS DE INVERSIONES DE CARÁCTER INMATERIA         | 440.000,00          | 38.000,00-        | 402.000,00          | 365.513,93          | 365.513,25          | 36.486,75         | 287.715,00          | 77.798,25         |
| <b>* 570100 C.N.S. DIRECCIÓN Y SERVICIOS GENERALES</b> | <b>3.761.543,00</b> | <b>528.144,89</b> | <b>4.289.687,89</b> | <b>4.108.637,89</b> | <b>4.108.609,08</b> | <b>181.078,81</b> | <b>3.859.120,82</b> | <b>249.488,26</b> |
| 12 FUNCIONARIOS  | 1.351.123,00        | 171.706,55        | 1.522.829,55        | 1.502.595,80        | 1.502.595,80        | 20.233,75         | 1.502.595,80        |                   |
| 15 INCENTIVOS AL RENDIMIENTO                           | 2.000,00            |                   | 2.000,00            |                     |                     | 2.000,00          |                     |                   |
| 16 CUOTAS,PRESTACIONES Y GASTOS SOCIALES EMPL E        | 356.894,00          | 8.500,00          | 365.394,00          | 408.609,61          | 408.609,61          | 43.215,61-        | 408.609,61          |                   |
| 21 REPARACIONES, MANTENIMIENTO Y CONSERVACIÓN          | 5.010,00            |                   | 5.010,00            | 4.543,89            | 4.543,89            | 466,11            | 4.543,89            |                   |

## Cuenta General 2008

|   |                      |                     |                      |                      |                      |                      |                      |                     |
|---|----------------------|---------------------|----------------------|----------------------|----------------------|----------------------|----------------------|---------------------|
| <b>22 MATERIAL, SUMINISTROS Y OTROS</b>               | 328.177,00           | 155.000,00-         | 173.177,00           | 131.371,23           | 131.370,97           | 41.806,03            | 130.218,61           | 1.152,36            |
| <b>23 INDEMNIZACIONES POR RAZÓN DEL SERVICIO</b>      | 6.763,00             | 2.500,00-           | 4.263,00             | 2.463,43             | 2.463,43             | 1.799,57             | 2.068,83             | 394,60              |
| <b>42 A LA ADMINISTRACIÓN GRAL.DE LA COMUNIDAD AU</b> | 800.000,00           | 142.845,31-         | 657.154,69           | 620.232,13           | 556.242,13           | 100.912,56           | 485.597,29           | 70.644,84           |
| <b>44 A E.P.E.,OTRAS ENTIDADES DE Dº PBCO.Y SOC.M</b> | 388.918,00           | 1.608,40-           | 387.309,60           | 384.585,11           | 370.689,23           | 16.620,37            | 370.689,23           |                     |
| <b>46 AL SECTOR PÚBLICO LOCAL</b>                     | 24.706.488,00        | 4.148.468,09        | 28.854.956,09        | 27.951.530,76        | 27.938.313,32        | 916.642,77           | 21.950.046,78        | 5.988.266,54        |
| <b>47 A EMPRESAS PRIVADAS</b>                         | 22.770.892,00        | 1.930.417,43-       | 20.840.474,57        | 15.500.392,25        | 15.320.901,71        | 5.519.572,86         | 15.055.348,73        | 265.552,98          |
| <b>48 A FAMILIAS E INSTITUCIONES SIN FINES DE LUC</b> | 6.610.130,00         | 560.217,00          | 7.170.347,00         | 5.013.745,65         | 4.994.270,07         | 2.176.076,93         | 4.788.590,07         | 205.680,00          |
| <b>64 GASTOS DE INVERSIONES DE CARÁCTER INMATERIA</b> | 227.497,00           | 135.743,28          | 363.240,28           | 353.406,91           | 353.406,91           | 9.833,37             | 266.476,47           | 86.930,44           |
| <b>76 AL SECTOR PÚBLICO LOCAL</b>                     | 771.364,00           |                     | 771.364,00           | 370.465,63           | 370.465,63           | 400.898,37           | 370.465,63           |                     |
| <b>77 A EMPRESAS PRIVADAS</b>                         | 1.095.000,00         |                     | 1.095.000,00         | 115.605,95           | 115.605,95           | 979.394,05           | 115.605,95           |                     |
| <b>* 570200 C.N.S. DE EMPLEO</b>                      | <b>59.420.256,00</b> | <b>2.792.263,78</b> | <b>62.212.519,78</b> | <b>52.359.548,35</b> | <b>52.069.478,65</b> | <b>10.143.041,13</b> | <b>45.450.856,89</b> | <b>6.618.621,76</b> |
| <b>12 FUNCIONARIOS</b>                                | 1.376.155,00         | 15.500,00           | 1.391.655,00         | 1.383.024,69         | 1.383.024,69         | 8.630,31             | 1.383.024,69         |                     |
| <b>13 LABORALES</b>                                   | 280.502,00           | 10.500,00           | 291.002,00           | 288.365,61           | 288.365,61           | 2.636,39             | 288.365,61           |                     |
| <b>15 INCENTIVOS AL RENDIMIENTO</b>                   | 3.000,00             |                     | 3.000,00             | 272,22               | 272,22               | 2.727,78             | 272,22               |                     |
| <b>16 CUOTAS,PRESTACIONES Y GASTOS SOCIALES EMPL</b>  | 362.073,00           |                     | 362.073,00           | 406.019,85           | 406.019,85           | 43.946,85-           | 406.019,85           |                     |
| <b>21 REPARACIONES, MANTENIMIENTO Y CONSERVACIÓN</b>  | 40.316,00            | 850,00              | 41.166,00            | 40.940,99            | 40.722,14            | 443,86               | 37.609,89            | 3.112,25            |
| <b>22 MATERIAL, SUMINISTROS Y OTROS</b>               | 1.742.086,00         | 241.680,02          | 1.983.766,02         | 1.463.887,91         | 1.248.648,43         | 735.117,59           | 1.108.211,28         | 140.437,15          |
| <b>23 INDEMNIZACIONES POR RAZÓN DEL SERVICIO</b>      | 41.250,00            | 10.500,00-          | 30.750,00            | 7.602,38             | 7.602,38             | 23.147,62            | 7.089,13             | 513,25              |
| <b>42 A LA ADMINISTRACIÓN GRAL.DE LA COMUNIDAD AU</b> | 385.000,00           |                     | 385.000,00           | 364.000,00           | 229.000,00           | 156.000,00           | 229.000,00           |                     |
| <b>43 A CONSORCIOS Y FUNDACIONES DE LA CARM</b>       | 582.750,00           |                     | 582.750,00           | 582.750,00           | 582.750,00           |                      | 582.750,00           |                     |
| <b>44 A E.P.E.,OTRAS ENTIDADES DE Dº PBCO.Y SOC.M</b> | 666.000,00           |                     | 666.000,00           | 666.000,00           | 666.000,00           |                      | 666.000,00           |                     |
| <b>46 AL SECTOR PÚBLICO LOCAL</b>                     | 3.350.112,00         | 43.376,93           | 3.393.488,93         | 3.342.641,34         | 3.296.095,34         | 97.393,59            | 3.178.290,34         | 117.805,00          |
| <b>47 A EMPRESAS PRIVADAS</b>                         | 10.278.683,00        | 2.103.982,99        | 12.382.665,99        | 11.857.652,55        | 9.982.687,75         | 2.399.978,24         | 8.166.818,25         | 1.815.869,50        |
| <b>48 A FAMILIAS E INSTITUCIONES SIN FINES DE LUC</b> | 22.513.625,00        | 5.786.021,40        | 28.299.646,40        | 26.599.258,09        | 25.163.652,87        | 3.135.993,53         | 17.629.105,00        | 7.534.547,87        |



## Cuenta General 2008

|   |                       |                      |                       |                       |                       |                      |                      |                      |
|---|-----------------------|----------------------|-----------------------|-----------------------|-----------------------|----------------------|----------------------|----------------------|
| <b>62 INVERSIÓN NUEVA ASOCIADA<br/>FUNCIONAM.OPERATIV</b> | 868.000,00            | 58.000,00-           | 810.000,00            | 290.205,04            | 290.205,04            | 519.794,96           | 254.756,49           | 35.448,55            |
| <b>63 INVERSIÓN DE REPOSICION ASOCIADA<br/>FUNC.OPERA</b> | 65.000,00             |                      | 65.000,00             | 36.421,25             | 36.421,25             | 28.578,75            | 36.421,25            |                      |
| <b>64 GASTOS DE INVERSIONES DE CARÁCTER<br/>INMATERIA</b> | 425.448,00            | 299.261,88           | 724.709,88            | 409.453,64            | 209.453,64            | 515.256,24           | 151.778,44           | 57.675,20            |
| <b>* 570300 C.N.S. DE FORMACIÓN</b>                       | <b>42.980.000,00</b>  | <b>8.432.673,22</b>  | <b>51.412.673,22</b>  | <b>47.738.495,56</b>  | <b>43.830.921,21</b>  | <b>7.581.752,01</b>  | <b>34.125.512,44</b> | <b>9.705.408,77</b>  |
| <b>12 FUNCIONARIOS</b>                                    | 3.332.427,00          | 1.386.317,86         | 4.718.744,86          | 4.225.149,08          | 4.225.149,08          | 493.595,78           | 4.225.149,08         |                      |
| <b>15 INCENTIVOS AL RENDIMIENTO</b>                       | 4.500,00              |                      | 4.500,00              | 235,95                | 235,95                | 4.264,05             | 235,95               |                      |
| <b>16 CUOTAS,PRESTACIONES Y GASTOS SOCIALES<br/>EMPLE</b> | 837.532,00            | 487.301,39           | 1.324.833,39          | 1.120.925,01          | 1.120.925,01          | 203.908,38           | 1.120.925,01         |                      |
| <b>20 ARRENDAMIENTOS Y CÁNONES</b>                        | 338.278,00            |                      | 338.278,00            | 333.086,88            | 332.396,52            | 5.881,48             | 303.367,77           | 29.028,75            |
| <b>21 REPARACIONES, MANTENIMIENTO Y<br/>CONSERVACIÓN</b>  | 164.601,00            | 46.700,00            | 211.301,00            | 208.836,31            | 206.208,57            | 5.092,43             | 166.958,49           | 39.250,08            |
| <b>22 MATERIAL, SUMINISTROS Y OTROS</b>                   | 2.187.308,00          | 258.840,09-          | 1.928.467,91          | 1.832.937,70          | 1.831.326,77          | 97.141,14            | 1.640.995,76         | 190.331,01           |
| <b>23 INDEMNIZACIONES POR RAZÓN DEL SERVICIO</b>          | 20.200,00             | 5.000,00-            | 15.200,00             | 12.277,30             | 12.277,30             | 2.922,70             | 11.686,75            | 590,55               |
| <b>62 INVERSIÓN NUEVA ASOCIADA<br/>FUNCIONAM.OPERATIV</b> | 2.762.928,00          |                      | 2.762.928,00          | 2.332.734,27          | 2.326.498,58          | 436.429,42           | 1.953.369,10         | 373.129,48           |
| <b>63 INVERSIÓN DE REPOSICION ASOCIADA<br/>FUNC.OPERA</b> | 215.500,00            |                      | 215.500,00            | 180.470,14            | 180.470,13            | 35.029,87            | 114.564,17           | 65.905,96            |
| <b>64 GASTOS DE INVERSIONES DE CARÁCTER<br/>INMATERIA</b> | 86.000,00             |                      | 86.000,00             | 47.564,04             | 47.564,04             | 38.435,96            | 36.650,76            | 10.913,28            |
| <b>* 570400 C.N.S. DE INTERMEDIACIÓN Y<br/>CONTRATOS</b>  | <b>9.949.274,00</b>   | <b>1.656.479,16</b>  | <b>11.605.753,16</b>  | <b>10.294.216,68</b>  | <b>10.283.051,95</b>  | <b>1.322.701,21</b>  | <b>9.573.902,84</b>  | <b>709.149,11</b>    |
| <b>** Total</b>   | <b>116.111.073,00</b> | <b>13.409.561,05</b> | <b>129.520.634,05</b> | <b>114.500.898,48</b> | <b>110.292.060,89</b> | <b>19.228.573,16</b> | <b>93.009.392,99</b> | <b>17.282.667,90</b> |



## Cuenta General 2008

LQP-M506

Sociedad: SPEF - SP. Empleo y Formación.

**C.1) LIQUIDACION DEL PRESUPUESTO DE GASTOS**

**Clasificación Funcional por Programas**

Mes: 1 a 12

| Programa   | Crédito Inicial       | Modificaciones       | Créd. Definitivo      | Gtos Comprometidos    | Oblig. Recon. Netas   | Reman. de Crédito    | Pagos                | Oblig. Pend. Pago    |
|--|-----------------------|----------------------|-----------------------|-----------------------|-----------------------|----------------------|----------------------|----------------------|
| <b>321A DIRECCIÓN Y SERVICIOS GRALES. DE EMPLEO Y</b>  | 3.761.543,00          | 528.144,89           | 4.289.687,89          | 4.108.637,89          | 4.108.609,08          | 181.078,81           | 3.859.120,82         | 249.488,26           |
| <b>* 570100 C.N.S. DIRECCIÓN Y SERVICIOS GENERALES</b> | <b>3.761.543,00</b>   | <b>528.144,89</b>    | <b>4.289.687,89</b>   | <b>4.108.637,89</b>   | <b>4.108.609,08</b>   | <b>181.078,81</b>    | <b>3.859.120,82</b>  | <b>249.488,26</b>    |
| <b>322A FOMENTO DEL EMPLEO</b>                         | 59.420.256,00         | 2.792.263,78         | 62.212.519,78         | 52.359.548,35         | 52.069.478,65         | 10.143.041,13        | 45.450.856,89        | 6.618.621,76         |
| <b>* 570200 C.N.S. DE EMPLEO</b>                       | <b>59.420.256,00</b>  | <b>2.792.263,78</b>  | <b>62.212.519,78</b>  | <b>52.359.548,35</b>  | <b>52.069.478,65</b>  | <b>10.143.041,13</b> | <b>45.450.856,89</b> | <b>6.618.621,76</b>  |
| <b>324A FORMACIÓN PROFESIONAL OCUPACIONAL Y CONTI</b>  | 31.558.583,00         | 4.526.081,22         | 36.084.664,22         | 33.408.158,34         | 31.085.369,49         | 4.999.294,73         | 25.080.199,62        | 6.005.169,87         |
| <b>324B ACTUACIONES PARA LA CALIDAD PROFESIONAL</b>    | 11.421.417,00         | 3.906.592,00         | 15.328.009,00         | 14.330.337,22         | 12.745.551,72         | 2.582.457,28         | 9.045.312,82         | 3.700.238,90         |
| <b>* 570300 C.N.S. DE FORMACIÓN</b>                    | <b>42.980.000,00</b>  | <b>8.432.673,22</b>  | <b>51.412.673,22</b>  | <b>47.738.495,56</b>  | <b>43.830.921,21</b>  | <b>7.581.752,01</b>  | <b>34.125.512,44</b> | <b>9.705.408,77</b>  |
| <b>312A PRESTACIONES A LOS DESEMPLEADOS</b>            | 9.949.274,00          | 1.656.479,16         | 11.605.753,16         | 10.294.216,68         | 10.283.051,95         | 1.322.701,21         | 9.573.902,84         | 709.149,11           |
| <b>* 570400 C.N.S. DE INTERMEDIACIÓN Y CONTRATOS</b>   | <b>9.949.274,00</b>   | <b>1.656.479,16</b>  | <b>11.605.753,16</b>  | <b>10.294.216,68</b>  | <b>10.283.051,95</b>  | <b>1.322.701,21</b>  | <b>9.573.902,84</b>  | <b>709.149,11</b>    |
| <b>** Total</b>  | <b>116.111.073,00</b> | <b>13.409.561,05</b> | <b>129.520.634,05</b> | <b>114.500.898,48</b> | <b>110.292.060,89</b> | <b>19.228.573,16</b> | <b>93.009.392,99</b> | <b>17.282.667,90</b> |



## Cuenta General 2008

LQP-V508

Sociedad: SPEF - SP. Empleo y Formación.

**C.1) LIQUIDACION DEL PRESUPUESTO DE GASTOS**

Mes: 1 a 12

**Clasificación Orgánica:** 5701 DIRECCION Y SERVICIOS GENERALES

**Clasificación Funcional por Programas:** 321A DIRECCION Y SERVICIOS GENERALES DE EMPLEO Y FORMACION

| Sección   | Crédito Inicial     | Modificaciones     | Créd. Definitivo    | Gtos Comprometidos  | Oblig. Recon. Netas | Reman. de Crédito | Pagos               | Oblig. Pend. Pago |
|---|---------------------|--------------------|---------------------|---------------------|---------------------|-------------------|---------------------|-------------------|
| 10000 RETRIBUCIONES BÁSICAS                               | 18.395,00           |                    | 18.395,00           | 18.394,20           | 18.394,20           | 0,80              | 18.394,20           |                   |
| 10001 OTRAS REMUNERACIONES                                | 41.687,00           |                    | 41.687,00           | 40.994,36           | 40.994,36           | 692,64            | 40.994,36           |                   |
| <b>* 100 RETRIBUCIONES BÁSICAS Y OTRAS REMUNERACIONES</b> | <b>60.082,00</b>    |                    | <b>60.082,00</b>    | <b>59.388,56</b>    | <b>59.388,56</b>    | <b>693,44</b>     | <b>59.388,56</b>    |                   |
| <b>** 10 ALTOS CARGOS</b>                                 | <b>60.082,00</b>    |                    | <b>60.082,00</b>    | <b>59.388,56</b>    | <b>59.388,56</b>    | <b>693,44</b>     | <b>59.388,56</b>    |                   |
| 12000 SUELDO  | 1.048.967,00        | 156.000,00-        | 892.967,00          | 728.882,69          | 728.882,69          | 164.084,31        | 728.882,69          |                   |
| 12001 TRIENIOS  | 91.841,00           | 4.000,00           | 95.841,00           | 94.387,40           | 94.387,40           | 1.453,60          | 94.387,40           |                   |
| 12002 COMPLEMENTO DE DESTINO                              | 418.824,00          |                    | 418.824,00          | 409.790,84          | 409.790,84          | 9.033,16          | 409.790,84          |                   |
| 12003 COMPLEMENTO ESPECÍFICO DEL PUESTO DE T              | 282.430,00          |                    | 282.430,00          | 365.486,34          | 365.486,34          | 83.056,34-        | 365.486,34          |                   |
| 12005 OTRAS REMUNERACIONES                                | 191.351,00          |                    | 191.351,00          | 197.699,62          | 197.699,62          | 6.348,62-         | 197.699,62          |                   |
| <b>* 120 RETRIBUCIONES BÁSICAS Y COMPLEMENTARIAS</b>      | <b>2.033.413,00</b> | <b>152.000,00-</b> | <b>1.881.413,00</b> | <b>1.796.246,89</b> | <b>1.796.246,89</b> | <b>85.166,11</b>  | <b>1.796.246,89</b> |                   |
| 12100 SUELDO  | 4.386,00            | 13.500,00          | 17.886,00           | 6.823,64            | 6.823,64            | 11.062,36         | 6.823,64            |                   |
| 12101 TRIENIOS  |                     | 1.500,00           | 1.500,00            |                     |                     | 1.500,00          |                     |                   |
| 12102 COMPLEMENTO DE DESTINO                              | 1,00                |                    | 1,00                | 4.022,42            | 4.022,42            | 4.021,42-         | 4.022,42            |                   |
| 12103 COMPLEMENTO ESPECÍFICO DEL PUESTO DE T              | 1,00                |                    | 1,00                | 3.193,81            | 3.193,81            | 3.192,81-         | 3.193,81            |                   |
| 12105 OTRAS REMUNERACIONES                                | 1,00                |                    | 1,00                | 2.790,34            | 2.790,34            | 2.789,34-         | 2.790,34            |                   |
| <b>* 121 RETRIBUCIONES FUNCIONARIOS INTERINOS SUS</b>     | <b>4.389,00</b>     | <b>15.000,00</b>   | <b>19.389,00</b>    | <b>16.830,21</b>    | <b>16.830,21</b>    | <b>2.558,79</b>   | <b>16.830,21</b>    |                   |
| <b>** 12 FUNCIONARIOS</b>                                 | <b>2.037.802,00</b> | <b>137.000,00-</b> | <b>1.900.802,00</b> | <b>1.813.077,10</b> | <b>1.813.077,10</b> | <b>87.724,90</b>  | <b>1.813.077,10</b> |                   |
| 15100 GRATIFICACIONES POR SERVICIOS EXTRAORD              | 3.000,00            | 1.500,00           | 4.500,00            | 3.940,17            | 3.940,17            | 559,83            | 3.940,17            |                   |
| <b>* 151 GRATIFICACIONES</b>                              | <b>3.000,00</b>     | <b>1.500,00</b>    | <b>4.500,00</b>     | <b>3.940,17</b>     | <b>3.940,17</b>     | <b>559,83</b>     | <b>3.940,17</b>     |                   |
| <b>** 15 INCENTIVOS AL RENDIMIENTO</b>                    | <b>3.000,00</b>     | <b>1.500,00</b>    | <b>4.500,00</b>     | <b>3.940,17</b>     | <b>3.940,17</b>     | <b>559,83</b>     | <b>3.940,17</b>     |                   |
| 16000 SEGURIDAD SOCIAL                                    | 391.240,00          |                    | 391.240,00          | 430.744,74          | 430.744,74          | 39.504,74-        | 430.744,74          |                   |

## Cuenta General 2008

|  |                     |                    |                     |                     |                     |                   |                     |                 |
|--|---------------------|--------------------|---------------------|---------------------|---------------------|-------------------|---------------------|-----------------|
| <b>* 16 CUOTAS SOCIALES</b>                            | <b>391.240,00</b>   |                    | <b>391.240,00</b>   | <b>430.744,74</b>   | <b>430.744,74</b>   | <b>39.504,74-</b> | <b>430.744,74</b>   |                 |
| <b>** 16 CUOTAS,PRESTACIONES Y GASTOS SOCIALES EMP</b> | <b>391.240,00</b>   |                    | <b>391.240,00</b>   | <b>430.744,74</b>   | <b>430.744,74</b>   | <b>39.504,74-</b> | <b>430.744,74</b>   |                 |
| <b>*** 1 GASTOS DE PERSONAL</b>                        | <b>2.492.124,00</b> | <b>135.500,00-</b> | <b>2.356.624,00</b> | <b>2.307.150,57</b> | <b>2.307.150,57</b> | <b>49.473,43</b>  | <b>2.307.150,57</b> |                 |
| <b>20200 ARRENDAMIENTOS DE EDIFICIOS</b>               |                     | 17.000,00          | 17.000,00           | 16.240,00           | 16.240,00           | 760,00            | 12.992,00           | 3.248,00        |
| <b>* 202 ARRENDAMIENTOS DE EDIFICIOS Y OTRAS CONS</b>  |                     | <b>17.000,00</b>   | <b>17.000,00</b>    | <b>16.240,00</b>    | <b>16.240,00</b>    | <b>760,00</b>     | <b>12.992,00</b>    | <b>3.248,00</b> |
| <b>** 20 ARRENDAMIENTOS Y CÁNONES</b>                  |                     | <b>17.000,00</b>   | <b>17.000,00</b>    | <b>16.240,00</b>    | <b>16.240,00</b>    | <b>760,00</b>     | <b>12.992,00</b>    | <b>3.248,00</b> |
| <b>21200 EDIFICIOS</b>                                 | 15.000,00           | 4.625,00           | 19.625,00           | 35.450,64           | 35.450,64           | 15.825,64-        | 34.951,26           | 499,38          |
| <b>* 212 EDIFICIOS Y OTRAS CONSTRUCCIONES</b>          | <b>15.000,00</b>    | <b>4.625,00</b>    | <b>19.625,00</b>    | <b>35.450,64</b>    | <b>35.450,64</b>    | <b>15.825,64-</b> | <b>34.951,26</b>    | <b>499,38</b>   |
| <b>21300 MAQUINARIA</b>                                | 20.000,00           | 10.360,30-         | 9.639,70            | 734,84              | 734,84              | 8.904,86          | 734,84              |                 |
| <b>21301 INSTALACIONES</b>                             | 15.000,00           | 5.000,00-          | 10.000,00           | 5.003,53            | 5.003,53            | 4.996,47          | 3.628,35            | 1.375,18        |
| <b>21302 UTILLAJE</b>                                  | 1,00                |                    | 1,00                |                     |                     | 1,00              |                     |                 |
| <b>* 213 MAQUINARIA,INSTALACIONES Y UTILLAJE</b>       | <b>35.001,00</b>    | <b>15.360,30-</b>  | <b>19.640,70</b>    | <b>5.738,37</b>     | <b>5.738,37</b>     | <b>13.902,33</b>  | <b>4.363,19</b>     | <b>1.375,18</b> |
| <b>21400 ELEMENTOS DE TRANSPORTE</b>                   | 2.040,00            |                    | 2.040,00            | 545,20              | 545,20              | 1.494,80          | 545,20              |                 |
| <b>* 214 ELEMENTOS DE TRANSPORTE</b>                   | <b>2.040,00</b>     |                    | <b>2.040,00</b>     | <b>545,20</b>       | <b>545,20</b>       | <b>1.494,80</b>   | <b>545,20</b>       |                 |
| <b>21500 MOBILIARIO Y ENSERES</b>                      | 3.876,00            |                    | 3.876,00            | 5.861,62            | 5.861,62            | 1.985,62-         | 5.821,72            | 39,90           |
| <b>* 215 MOBILIARIO Y ENSERES</b>                      | <b>3.876,00</b>     |                    | <b>3.876,00</b>     | <b>5.861,62</b>     | <b>5.861,62</b>     | <b>1.985,62-</b>  | <b>5.821,72</b>     | <b>39,90</b>    |
| <b>21600 EQUIPOS PARA PROCESOS DE INFORMACIÓN</b>      | 3.120,00            | 1.200,00           | 4.320,00            | 2.211,00            | 2.211,00            | 2.109,00          | 1.855,14            | 355,86          |
| <b>* 216 EQUIPOS PARA PROCESOS DE INFORMACIÓN</b>      | <b>3.120,00</b>     | <b>1.200,00</b>    | <b>4.320,00</b>     | <b>2.211,00</b>     | <b>2.211,00</b>     | <b>2.109,00</b>   | <b>1.855,14</b>     | <b>355,86</b>   |
| <b>21900 OTRO INMOVILIZADO MATERIAL</b>                | 1.040,00            |                    | 1.040,00            |                     |                     | 1.040,00          |                     |                 |
| <b>* 219 OTRO INMOVILIZADO MATERIAL</b>                | <b>1.040,00</b>     |                    | <b>1.040,00</b>     |                     |                     | <b>1.040,00</b>   |                     |                 |
| <b>** 21 REPARACIONES, MANTENIMIENTO Y CONSERVACIÓ</b> | <b>60.077,00</b>    | <b>9.535,30-</b>   | <b>50.541,70</b>    | <b>49.806,83</b>    | <b>49.806,83</b>    | <b>734,87</b>     | <b>47.536,51</b>    | <b>2.270,32</b> |
| <b>22000 ORDINARIO NO INVENTARIABLE</b>                | 17.040,00           |                    | 17.040,00           | 19.290,99           | 19.290,99           | 2.250,99-         | 18.128,46           | 1.162,53        |
| <b>22001 PRENSA, REVISTAS, LIBROS Y OTRAS PUBLI</b>    | 3.000,00            |                    | 3.000,00            | 2.769,50            | 2.769,50            | 230,50            | 2.665,50            | 104,00          |
| <b>22002 MATERIAL INFORMÁTICO NO INVENTARIABLE</b>     | 15.000,00           |                    | 15.000,00           | 12.685,71           | 12.685,40           | 2.314,60          | 11.290,05           | 1.395,35        |
| <b>* 220 MATERIAL DE OFICINA</b>                       | <b>35.040,00</b>    |                    | <b>35.040,00</b>    | <b>34.746,20</b>    | <b>34.745,89</b>    | <b>294,11</b>     | <b>32.084,01</b>    | <b>2.661,88</b> |
| <b>22100 ENERGÍA ELÉCTRICA</b>                         | 30.000,00           | 10.000,00-         | 20.000,00           |                     |                     | 20.000,00         |                     |                 |
| <b>22101 AGUA</b>                                      | 2.700,00            |                    | 2.700,00            | 912,99              | 912,99              | 1.787,01          | 912,99              |                 |
| <b>22103 COMBUSTIBLE Y CARBURANTES PARA</b>            | 4.162,00            |                    | 4.162,00            | 3.820,01            | 3.792,26            | 369,74            | 3.243,77            | 548,49          |

## Cuenta General 2008

|  |                  |                   |                   |                   |                   |                  |                  |                  |
|--|------------------|-------------------|-------------------|-------------------|-------------------|------------------|------------------|------------------|
| <b>AUTOMOC</b>                               |                  |                   |                   |                   |                   |                  |                  |                  |
| 22104 VESTUARIO                              | 1.040,00         |                   | 1.040,00          | 562,23            | 562,23            | 477,77           |                  | 562,23           |
| 22106 PRODUCTOS FARMACÉUTICOS Y MATERIAL SAN | 156,00           |                   | 156,00            |                   |                   | 156,00           |                  |                  |
| 22109 OTROS SUMINISTROS                      | 2.000,00         |                   | 2.000,00          | 11.502,49         | 11.502,49         | 9.502,49-        | 10.996,01        | 506,48           |
| <b>* 221 SUMINISTROS</b>                     | <b>40.058,00</b> | <b>10.000,00-</b> | <b>30.058,00</b>  | <b>16.797,72</b>  | <b>16.769,97</b>  | <b>13.288,03</b> | <b>15.152,77</b> | <b>1.617,20</b>  |
| 22200 TELEFÓNICAS                            | 41.025,00        | 71.500,00         | 112.525,00        | 105.072,84        | 105.072,84        | 7.452,16         | 69.050,96        | 36.021,88        |
| 22201 POSTALES Y TELEGRÁFICAS                | 35.900,00        | 20.000,00         | 55.900,00         | 21.437,71         | 21.437,71         | 34.462,29        | 21.437,71        |                  |
| 22202 TÉLEX Y TELEFAX                        | 510,00           |                   | 510,00            |                   |                   | 510,00           |                  |                  |
| 22203 INFORMÁTICAS                           | 10.200,00        |                   | 10.200,00         |                   |                   | 10.200,00        |                  |                  |
| 22209 OTRAS COMUNICACIONES                   | 104,00           |                   | 104,00            |                   |                   | 104,00           |                  |                  |
| <b>* 222 COMUNICACIONES</b>                  | <b>87.739,00</b> | <b>91.500,00</b>  | <b>179.239,00</b> | <b>126.510,55</b> | <b>126.510,55</b> | <b>52.728,45</b> | <b>90.488,67</b> | <b>36.021,88</b> |
| 22300 TRANSPORTES                            | 4.120,00         |                   | 4.120,00          | 11.037,71         | 11.037,71         | 6.917,71-        | 10.152,71        | 885,00           |
| <b>* 223 TRANSPORTES</b>                     | <b>4.120,00</b>  |                   | <b>4.120,00</b>   | <b>11.037,71</b>  | <b>11.037,71</b>  | <b>6.917,71-</b> | <b>10.152,71</b> | <b>885,00</b>    |
| 22401 DE EDIFICIOS Y LOCALES                 | 510,00           |                   | 510,00            |                   |                   | 510,00           |                  |                  |
| 22402 DE VEHÍCULOS                           | 2.705,00         |                   | 2.705,00          | 104,95            | 104,95            | 2.600,05         | 104,95           |                  |
| 22409 DE OTROS RIESGOS                       | 105,00           |                   | 105,00            | 1.828,83          | 1.828,83          | 1.723,83-        | 1.828,83         |                  |
| <b>* 224 PRIMAS DE SEGURO</b>                | <b>3.320,00</b>  |                   | <b>3.320,00</b>   | <b>1.933,78</b>   | <b>1.933,78</b>   | <b>1.386,22</b>  | <b>1.933,78</b>  |                  |
| 22500 ESTATALES                              | 350,00           |                   | 350,00            | 243,40            | 243,40            | 106,60           | 243,40           |                  |
| 22502 LOCALES                                | 350,00           |                   | 350,00            | 1.560,28          | 1.560,28          | 1.210,28-        | 1.560,28         |                  |
| <b>* 225 TRIBUTOS</b>                        | <b>700,00</b>    |                   | <b>700,00</b>     | <b>1.803,68</b>   | <b>1.803,68</b>   | <b>1.103,68-</b> | <b>1.803,68</b>  |                  |
| 22601 ATENCIONES PROTOCOLARIAS Y REPRESENTAT | 18.360,00        |                   | 18.360,00         | 7.054,14          | 7.054,14          | 11.305,86        | 5.892,35         | 1.161,79         |
| 22602 PUBLICIDAD Y PROPAGANDA                | 30.600,00        |                   | 30.600,00         | 30.588,80         | 30.588,80         | 11,20            | 29.730,40        | 858,40           |
| 22603 JURÍDICOS, CONTENCIOSOS                | 520,00           |                   | 520,00            |                   |                   | 520,00           |                  |                  |
| 22606 REUNIONES, CONFERENCIAS Y CURSOS       | 45.700,00        | 11.500,00-        | 34.200,00         | 28.277,63         | 28.277,63         | 5.922,37         | 28.277,63        |                  |
| 22609 OTROS GASTOS DIVERSOS                  | 1.405,00         |                   | 1.405,00          | 3.976,79          | 3.976,79          | 2.571,79-        | 3.851,41         | 125,38           |
| <b>* 226 GASTOS DIVERSOS</b>                 | <b>96.585,00</b> | <b>11.500,00-</b> | <b>85.085,00</b>  | <b>69.897,36</b>  | <b>69.897,36</b>  | <b>15.187,64</b> | <b>67.751,79</b> | <b>2.145,57</b>  |
| 22700 LIMPIEZA Y ASEO                        | 91.000,00        |                   | 91.000,00         | 94.806,08         | 94.806,01         | 3.806,01-        | 79.005,03        | 15.800,98        |
| 22701 SEGURIDAD                              | 1.040,00         |                   | 1.040,00          |                   |                   | 1.040,00         |                  |                  |
| 22703 POSTALES                               | 1.040,00         |                   | 1.040,00          |                   |                   | 1.040,00         |                  |                  |

## Cuenta General 2008

|   |                   |                   |                   |                   |                   |                  |                   |                  |
|---|-------------------|-------------------|-------------------|-------------------|-------------------|------------------|-------------------|------------------|
| <b>22706 ESTUDIOS Y TRABAJOS TÉCNICOS</b>             | 201.890,00        | 21.100,00-        | 180.790,00        | 179.309,43        | 179.309,43        | 1.480,57         | 162.366,74        | 16.942,69        |
| <b>22709 OTROS</b>                                    | 104,00            |                   | 104,00            | 1.595,00          | 1.595,00          | 1.491,00-        | 1.595,00          |                  |
| <b>* 227 TRABAJOS REALIZADOS POR OTRAS EMPRESAS Y</b> | <b>295.074,00</b> | <b>21.100,00-</b> | <b>273.974,00</b> | <b>275.710,51</b> | <b>275.710,44</b> | <b>1.736,44-</b> | <b>242.966,77</b> | <b>32.743,67</b> |
| <b>** 22 MATERIAL, SUMINISTROS Y OTROS</b>            | <b>562.636,00</b> | <b>48.900,00</b>  | <b>611.536,00</b> | <b>538.437,51</b> | <b>538.409,38</b> | <b>73.126,62</b> | <b>462.334,18</b> | <b>76.075,20</b> |
| <b>23001 REEMBOLSO DE GASTOS DE ALTOS CARGOS</b>      | 3.640,00          | 1.500,00-         | 2.140,00          | 193,82            | 193,82            | 1.946,18         | 47,10             | 146,72           |
| <b>23002 DEL PERSONAL</b>                             | 2.662,00          |                   | 2.662,00          | 2.356,63          | 2.356,63          | 305,37           | 2.342,63          | 14,00            |
| <b>* 230 DIETAS</b>                                   | <b>6.302,00</b>   | <b>1.500,00-</b>  | <b>4.802,00</b>   | <b>2.550,45</b>   | <b>2.550,45</b>   | <b>2.251,55</b>  | <b>2.389,73</b>   | <b>160,72</b>    |
| <b>23101 DE ALTOS CARGOS</b>                          | 3.242,00          |                   | 3.242,00          |                   |                   | 3.242,00         |                   |                  |
| <b>23102 DEL PERSONAL</b>                             | 2.162,00          |                   | 2.162,00          | 4.419,53          | 4.419,53          | 2.257,53-        | 4.345,58          | 73,95            |
| <b>* 231 LOCOMOCIÓN</b>                               | <b>5.404,00</b>   |                   | <b>5.404,00</b>   | <b>4.419,53</b>   | <b>4.419,53</b>   | <b>984,47</b>    | <b>4.345,58</b>   | <b>73,95</b>     |
| <b>** 23 INDEMNIZACIONES POR RAZÓN DEL SERVICIO</b>   | <b>11.706,00</b>  | <b>1.500,00-</b>  | <b>10.206,00</b>  | <b>6.969,98</b>   | <b>6.969,98</b>   | <b>3.236,02</b>  | <b>6.735,31</b>   | <b>234,67</b>    |
| <b>24000 GASTOS DE EDICIÓN Y DISTRIBUCIÓN</b>         | 125.000,00        | 34.500,00-        | 90.500,00         | 87.628,16         | 87.628,16         | 2.871,84         | 72.050,52         | 15.577,64        |
| <b>* 240 GASTOS DE EDICIÓN Y DISTRIBUCIÓN</b>         | <b>125.000,00</b> | <b>34.500,00-</b> | <b>90.500,00</b>  | <b>87.628,16</b>  | <b>87.628,16</b>  | <b>2.871,84</b>  | <b>72.050,52</b>  | <b>15.577,64</b> |
| <b>** 24 GASTOS DE PUBLICACIONES</b>                  | <b>125.000,00</b> | <b>34.500,00-</b> | <b>90.500,00</b>  | <b>87.628,16</b>  | <b>87.628,16</b>  | <b>2.871,84</b>  | <b>72.050,52</b>  | <b>15.577,64</b> |
| <b>*** 2 GASTOS CORRIENTES EN BIENES Y SERVICIOS</b>  | <b>759.419,00</b> | <b>20.364,70</b>  | <b>779.783,70</b> | <b>699.082,48</b> | <b>699.054,35</b> | <b>80.729,35</b> | <b>601.648,52</b> | <b>97.405,83</b> |
| <b>42000 A LA ADMINISTRACIÓN GRAL.DE LA COMUNID</b>   |                   | 427.929,19        | 427.929,19        | 427.929,19        | 427.929,19        |                  | 427.929,19        |                  |
| <b>* 420 A LA ADMINISTRACIÓN GRAL.DE LA COMUNIDAD</b> |                   | <b>427.929,19</b> | <b>427.929,19</b> | <b>427.929,19</b> | <b>427.929,19</b> |                  | <b>427.929,19</b> |                  |
| <b>** 42 A LA ADMINISTRACIÓN GRAL.DE LA COMUNIDAD</b> |                   | <b>427.929,19</b> | <b>427.929,19</b> | <b>427.929,19</b> | <b>427.929,19</b> |                  | <b>427.929,19</b> |                  |
| <b>*** 4 TRANSFERENCIAS CORRIENTES</b>                |                   | <b>427.929,19</b> | <b>427.929,19</b> | <b>427.929,19</b> | <b>427.929,19</b> |                  | <b>427.929,19</b> |                  |
| <b>62100 EDIFICIOS</b>                                | 3.000,00          | 15.296,00         | 18.296,00         | 15.759,00         | 15.759,00         | 2.537,00         |                   | 15.759,00        |
| <b>* 621 EDIFICIOS Y OTRAS CONSTRUCCIONES</b>         | <b>3.000,00</b>   | <b>15.296,00</b>  | <b>18.296,00</b>  | <b>15.759,00</b>  | <b>15.759,00</b>  | <b>2.537,00</b>  |                   | <b>15.759,00</b> |
| <b>62200 INSTALACIONES TÉCNICAS</b>                   | 2.000,00          | 36.191,00         | 38.191,00         | 27.716,02         | 27.716,02         | 10.474,98        | 21.858,02         | 5.858,00         |
| <b>* 622 INSTALACIONES TÉCNICAS</b>                   | <b>2.000,00</b>   | <b>36.191,00</b>  | <b>38.191,00</b>  | <b>27.716,02</b>  | <b>27.716,02</b>  | <b>10.474,98</b> | <b>21.858,02</b>  | <b>5.858,00</b>  |
| <b>62300 MAQUINARIA</b>                               | 2.000,00          | 49.764,00         | 51.764,00         | 5.100,00          | 5.100,00          | 46.664,00        |                   | 5.100,00         |
| <b>* 623 MAQUINARIA</b>                               | <b>2.000,00</b>   | <b>49.764,00</b>  | <b>51.764,00</b>  | <b>5.100,00</b>   | <b>5.100,00</b>   | <b>46.664,00</b> |                   | <b>5.100,00</b>  |
| <b>62400 UTILLAJE</b>                                 | 1.000,00          |                   | 1.000,00          |                   |                   | 1.000,00         |                   |                  |
| <b>* 624 UTILLAJE</b>                                 | <b>1.000,00</b>   |                   | <b>1.000,00</b>   |                   |                   | <b>1.000,00</b>  |                   |                  |
| <b>62501 FONDO BIBLIOGRÁFICO</b>                      | 10.000,00         |                   | 10.000,00         | 2.894,58          | 2.894,58          | 7.105,42         | 2.800,98          | 93,60            |



## Cuenta General 2008

|   |              |            |              |              |              |             |              |            |
|---|--------------|------------|--------------|--------------|--------------|-------------|--------------|------------|
| * 625 FONDO ARTÍSTICO Y BIBLIOGRÁFICO               | 10.000,00    |            | 10.000,00    | 2.894,58     | 2.894,58     | 7.105,42    | 2.800,98     | 93,60      |
| 62600 MOBILIARIO Y ENSERES                          | 20.000,00    | 112.100,00 | 132.100,00   | 172.680,87   | 172.680,87   | 40.580,87-  | 171.387,47   | 1.293,40   |
| * 626 MOBILIARIO Y ENSERES                          | 20.000,00    | 112.100,00 | 132.100,00   | 172.680,87   | 172.680,87   | 40.580,87-  | 171.387,47   | 1.293,40   |
| 62700 EQUIPOS PARA PROCESOS DE INFORMACIÓN          | 20.000,00    | 40.000,00  | 60.000,00    | 74.367,37    | 74.367,37    | 14.367,37-  | 28.187,19    | 46.180,18  |
| * 627 EQUIPOS PARA PROCESOS DE INFORMACIÓN          | 20.000,00    | 40.000,00  | 60.000,00    | 74.367,37    | 74.367,37    | 14.367,37-  | 28.187,19    | 46.180,18  |
| 62800 ELEMENTOS DE TRANSPORTE                       | 1.000,00     |            | 1.000,00     |              |              | 1.000,00    |              |            |
| * 628 ELEMENTOS DE TRANSPORTE                       | 1.000,00     |            | 1.000,00     |              |              | 1.000,00    |              |            |
| 62900 OTROS ACTIVOS MATERIALES                      | 1.000,00     |            | 1.000,00     | 1.044,00     | 1.044,00     | 44,00-      | 1.044,00     |            |
| * 629 OTROS ACTIVOS MATERIALES                      | 1.000,00     |            | 1.000,00     | 1.044,00     | 1.044,00     | 44,00-      | 1.044,00     |            |
| ** 62 INVERSIÓN NUEVA ASOCIADA<br>FUNCIONAM.OPERAT  | 60.000,00    | 253.351,00 | 313.351,00   | 299.561,84   | 299.561,84   | 13.789,16   | 225.277,66   | 74.284,18  |
| 63100 EDIFICIOS                                     | 10.000,00    |            | 10.000,00    |              |              | 10.000,00   |              |            |
| * 631 EDIFICIOS Y OTRAS CONSTRUCCIONES              | 10.000,00    |            | 10.000,00    |              |              | 10.000,00   |              |            |
| 63200 INSTALACIONES TÉCNICAS                        |              |            |              | 9.399,88     | 9.399,88     | 9.399,88-   | 9.399,88     |            |
| * 632 INSTALACIONES TÉCNICAS                        |              |            |              | 9.399,88     | 9.399,88     | 9.399,88-   | 9.399,88     |            |
| ** 63 INVERSIÓN DE REPOSICION ASOCIADA<br>FUNC.OPE  | 10.000,00    |            | 10.000,00    | 9.399,88     | 9.399,88     | 600,12      | 9.399,88     |            |
| 64500 APLICACIONES INFORMÁTICAS                     | 175.000,00   |            | 175.000,00   | 278.029,47   | 278.028,79   | 103.028,79- | 234.558,37   | 43.470,42  |
| * 645 APLICACIONES INFORMÁTICAS                     | 175.000,00   |            | 175.000,00   | 278.029,47   | 278.028,79   | 103.028,79- | 234.558,37   | 43.470,42  |
| 64900 OTRO INMOVILIZADO INMATERIAL                  | 265.000,00   | 38.000,00- | 227.000,00   | 87.484,46    | 87.484,46    | 139.515,54  | 53.156,63    | 34.327,83  |
| * 649 OTRO INMOVILIZADO INMATERIAL                  | 265.000,00   | 38.000,00- | 227.000,00   | 87.484,46    | 87.484,46    | 139.515,54  | 53.156,63    | 34.327,83  |
| ** 64 GASTOS DE INVERSIONES DE CARÁCTER<br>INMATER  | 440.000,00   | 38.000,00- | 402.000,00   | 365.513,93   | 365.513,25   | 36.486,75   | 287.715,00   | 77.798,25  |
| *** 6 INVERSIONES REALES                            | 510.000,00   | 215.351,00 | 725.351,00   | 674.475,65   | 674.474,97   | 50.876,03   | 522.392,54   | 152.082,43 |
| **** 321A DIRECCIÓN Y SERVICIOS GRALES.DE<br>EMPLEO | 3.761.543,00 | 528.144,89 | 4.289.687,89 | 4.108.637,89 | 4.108.609,08 | 181.078,81  | 3.859.120,82 | 249.488,26 |

## Cuenta General 2008

LQP-V508

Sociedad: SPEF - SP. Empleo y Formación.

**C.1) LIQUIDACION DEL PRESUPUESTO DE GASTOS**

Mes: 1 a 12

**Clasificación Orgánica:** 5702 FOMENTO

**Clasificación Funcional por Programas:** 322A FOMENTO DE EMPLEO

| Sección   | Crédito Inicial     | Modificaciones    | Créd. Definitivo    | Gtos Comprometidos  | Oblig. Recon. Netas | Reman. de Crédito | Pagos               | Oblig. Pend. Pago |
|---|---------------------|-------------------|---------------------|---------------------|---------------------|-------------------|---------------------|-------------------|
| <b>12000 SUELDO</b>                                   | 694.987,00          | 116.456,84        | 811.443,84          | 693.951,92          | 693.951,92          | 117.491,92        | 693.951,92          |                   |
| <b>12001 TRIENIOS</b>                                 | 100.745,00          | 2.000,00          | 102.745,00          | 101.331,38          | 101.331,38          | 1.413,62          | 101.331,38          |                   |
| <b>12002 COMPLEMENTO DE DESTINO</b>                   | 231.545,00          |                   | 231.545,00          | 239.610,33          | 239.610,33          | 8.065,33-         | 239.610,33          |                   |
| <b>12003 COMPLEMENTO ESPECÍFICO DEL PUESTO DE T</b>   | 166.911,00          |                   | 166.911,00          | 264.081,25          | 264.081,25          | 97.170,25-        | 264.081,25          |                   |
| <b>12005 OTRAS REMUNERACIONES</b>                     | 152.546,00          |                   | 152.546,00          | 163.376,20          | 163.376,20          | 10.830,20-        | 163.376,20          |                   |
| <b>* 120 RETRIBUCIONES BÁSICAS Y COMPLEMENTARIAS</b>  | <b>1.346.734,00</b> | <b>118.456,84</b> | <b>1.465.190,84</b> | <b>1.462.351,08</b> | <b>1.462.351,08</b> | <b>2.839,76</b>   | <b>1.462.351,08</b> |                   |
| <b>12100 SUELDO</b>                                   | 4.386,00            | 43.249,71         | 47.635,71           | 15.450,11           | 15.450,11           | 32.185,60         | 15.450,11           |                   |
| <b>12101 TRIENIOS</b>                                 |                     | 2.500,00          | 2.500,00            | 134,25              | 134,25              | 2.365,75          | 134,25              |                   |
| <b>12102 COMPLEMENTO DE DESTINO</b>                   | 1,00                |                   | 1,00                | 9.824,66            | 9.824,66            | 9.823,66-         | 9.824,66            |                   |
| <b>12103 COMPLEMENTO ESPECÍFICO DEL PUESTO DE T</b>   | 1,00                |                   | 1,00                | 6.022,87            | 6.022,87            | 6.021,87-         | 6.022,87            |                   |
| <b>12105 OTRAS REMUNERACIONES</b>                     | 1,00                |                   | 1,00                | 4.895,43            | 4.895,43            | 4.894,43-         | 4.895,43            |                   |
| <b>* 121 RETRIBUCIONES FUNCIONARIOS INTERINOS SUS</b> | <b>4.389,00</b>     | <b>45.749,71</b>  | <b>50.138,71</b>    | <b>36.327,32</b>    | <b>36.327,32</b>    | <b>13.811,39</b>  | <b>36.327,32</b>    |                   |
| <b>12400 SUELDO</b>                                   |                     | 7.500,00          | 7.500,00            | 1.875,66            | 1.875,66            | 5.624,34          | 1.875,66            |                   |
| <b>12402 COMPLEMENTO DE DESTINO</b>                   |                     |                   |                     | 857,74              | 857,74              | 857,74-           | 857,74              |                   |
| <b>12403 COMPLEMENTO ESPECÍFICO DEL PUESTO DE T</b>   |                     |                   |                     | 424,24              | 424,24              | 424,24-           | 424,24              |                   |
| <b>12405 OTRAS REMUNERACIONES</b>                     |                     |                   |                     | 759,76              | 759,76              | 759,76-           | 759,76              |                   |
| <b>* 124 RETRIBUCIONES DE OTROS FUNCIONARIOS INTE</b> |                     | <b>7.500,00</b>   | <b>7.500,00</b>     | <b>3.917,40</b>     | <b>3.917,40</b>     | <b>3.582,60</b>   | <b>3.917,40</b>     |                   |
| <b>** 12 FUNCIONARIOS</b>                             | <b>1.351.123,00</b> | <b>171.706,55</b> | <b>1.522.829,55</b> | <b>1.502.595,80</b> | <b>1.502.595,80</b> | <b>20.233,75</b>  | <b>1.502.595,80</b> |                   |
| <b>15100 GRATIFICACIONES POR SERVICIOS EXTRAORD</b>   | 2.000,00            |                   | 2.000,00            |                     |                     | 2.000,00          |                     |                   |
| <b>* 151 GRATIFICACIONES</b>                          | <b>2.000,00</b>     |                   | <b>2.000,00</b>     |                     |                     | <b>2.000,00</b>   |                     |                   |

## Cuenta General 2008

|  |                     |                   |                     |                     |                     |                   |                     |                 |
|--|---------------------|-------------------|---------------------|---------------------|---------------------|-------------------|---------------------|-----------------|
| <b>** 15 INCENTIVOS AL RENDIMIENTO</b>                 | <b>2.000,00</b>     |                   | <b>2.000,00</b>     |                     |                     | <b>2.000,00</b>   |                     |                 |
| <b>16000 SEGURIDAD SOCIAL</b>                          | 356.894,00          | 8.500,00          | 365.394,00          | 408.609,61          | 408.609,61          | 43.215,61-        | 408.609,61          |                 |
| <b>* 160 CUOTAS SOCIALES</b>                           | <b>356.894,00</b>   | <b>8.500,00</b>   | <b>365.394,00</b>   | <b>408.609,61</b>   | <b>408.609,61</b>   | <b>43.215,61-</b> | <b>408.609,61</b>   |                 |
| <b>** 16 CUOTAS,PRESTACIONES Y GASTOS SOCIALES EMP</b> | <b>356.894,00</b>   | <b>8.500,00</b>   | <b>365.394,00</b>   | <b>408.609,61</b>   | <b>408.609,61</b>   | <b>43.215,61-</b> | <b>408.609,61</b>   |                 |
| <b>*** 1 GASTOS DE PERSONAL</b>                        | <b>1.710.017,00</b> | <b>180.206,55</b> | <b>1.890.223,55</b> | <b>1.911.205,41</b> | <b>1.911.205,41</b> | <b>20.981,86-</b> | <b>1.911.205,41</b> |                 |
| <b>21200 EDIFICIOS</b>                                 | 102,00              |                   | 102,00              |                     |                     | 102,00            |                     |                 |
| <b>* 212 EDIFICIOS Y OTRAS CONSTRUCCIONES</b>          | <b>102,00</b>       |                   | <b>102,00</b>       |                     |                     | <b>102,00</b>     |                     |                 |
| <b>21300 MAQUINARIA</b>                                | 612,00              |                   | 612,00              | 394,95              | 394,95              | 217,05            | 394,95              |                 |
| <b>21301 INSTALACIONES</b>                             | 612,00              |                   | 612,00              | 1.946,76            | 1.946,76            | 1.334,76-         | 1.946,76            |                 |
| <b>* 213 MAQUINARIA,INSTALACIONES Y UTILLAJE</b>       | <b>1.224,00</b>     |                   | <b>1.224,00</b>     | <b>2.341,71</b>     | <b>2.341,71</b>     | <b>1.117,71-</b>  | <b>2.341,71</b>     |                 |
| <b>21400 ELEMENTOS DE TRANSPORTE</b>                   | 104,00              |                   | 104,00              |                     |                     | 104,00            |                     |                 |
| <b>* 214 ELEMENTOS DE TRANSPORTE</b>                   | <b>104,00</b>       |                   | <b>104,00</b>       |                     |                     | <b>104,00</b>     |                     |                 |
| <b>21500 MOBILIARIO Y ENSERES</b>                      | 1.530,00            |                   | 1.530,00            | 2.202,18            | 2.202,18            | 672,18-           | 2.202,18            |                 |
| <b>* 215 MOBILIARIO Y ENSERES</b>                      | <b>1.530,00</b>     |                   | <b>1.530,00</b>     | <b>2.202,18</b>     | <b>2.202,18</b>     | <b>672,18-</b>    | <b>2.202,18</b>     |                 |
| <b>21600 EQUIPOS PARA PROCESOS DE INFORMACIÓN</b>      | 1.530,00            |                   | 1.530,00            |                     |                     | 1.530,00          |                     |                 |
| <b>* 216 EQUIPOS PARA PROCESOS DE INFORMACIÓN</b>      | <b>1.530,00</b>     |                   | <b>1.530,00</b>     |                     |                     | <b>1.530,00</b>   |                     |                 |
| <b>21900 OTRO INMOVILIZADO MATERIAL</b>                | 520,00              |                   | 520,00              |                     |                     | 520,00            |                     |                 |
| <b>* 219 OTRO INMOVILIZADO MATERIAL</b>                | <b>520,00</b>       |                   | <b>520,00</b>       |                     |                     | <b>520,00</b>     |                     |                 |
| <b>** 21 REPARACIONES, MANTENIMIENTO Y CONSERVACIÓ</b> | <b>5.010,00</b>     |                   | <b>5.010,00</b>     | <b>4.543,89</b>     | <b>4.543,89</b>     | <b>466,11</b>     | <b>4.543,89</b>     |                 |
| <b>22000 ORDINARIO NO INVENTARIABLE</b>                | 6.120,00            |                   | 6.120,00            | 5.468,78            | 5.468,78            | 651,22            | 5.468,78            |                 |
| <b>22001 PRENSA, REVISTAS, LIBROS Y OTRAS PUBLI</b>    | 1.020,00            |                   | 1.020,00            | 312,96              | 312,96              | 707,04            | 312,96              |                 |
| <b>22002 MATERIAL INFORMÁTICO NO INVENTARIABLE</b>     | 5.100,00            |                   | 5.100,00            | 6.163,07            | 6.162,81            | 1.062,81-         | 5.010,45            | 1.152,36        |
| <b>* 220 MATERIAL DE OFICINA</b>                       | <b>12.240,00</b>    |                   | <b>12.240,00</b>    | <b>11.944,81</b>    | <b>11.944,55</b>    | <b>295,45</b>     | <b>10.792,19</b>    | <b>1.152,36</b> |
| <b>22100 ENERGÍA ELÉCTRICA</b>                         | 102,00              |                   | 102,00              |                     |                     | 102,00            |                     |                 |
| <b>22101 AGUA</b>                                      | 1.102,00            |                   | 1.102,00            |                     |                     | 1.102,00          |                     |                 |
| <b>22109 OTROS SUMINISTROS</b>                         | 1.081,00            |                   | 1.081,00            |                     |                     | 1.081,00          |                     |                 |
| <b>* 221 SUMINISTROS</b>                               | <b>2.285,00</b>     |                   | <b>2.285,00</b>     |                     |                     | <b>2.285,00</b>   |                     |                 |
| <b>22201 POSTALES Y TELEGRÁFICAS</b>                   | 25.640,00           |                   | 25.640,00           | 74.095,00           | 74.095,00           | 48.455,00-        | 74.095,00           |                 |
| <b>22203 INFORMÁTICAS</b>                              | 10,00               |                   | 10,00               |                     |                     | 10,00             |                     |                 |



## Cuenta General 2008

|   |                   |                    |                   |                   |                   |                   |                   |                  |
|---|-------------------|--------------------|-------------------|-------------------|-------------------|-------------------|-------------------|------------------|
| 22209 OTRAS COMUNICACIONES                            | 624,00            |                    | 624,00            |                   |                   | 624,00            |                   |                  |
| <b>* 222 COMUNICACIONES</b>                           | <b>26.274,00</b>  |                    | <b>26.274,00</b>  | <b>74.095,00</b>  | <b>74.095,00</b>  | <b>47.821,00-</b> | <b>74.095,00</b>  |                  |
| 22300 TRANSPORTES                                     | 1.000,00          |                    | 1.000,00          | 3.651,31          | 3.651,31          | 2.651,31-         | 3.651,31          |                  |
| <b>* 223 TRANSPORTES</b>                              | <b>1.000,00</b>   |                    | <b>1.000,00</b>   | <b>3.651,31</b>   | <b>3.651,31</b>   | <b>2.651,31-</b>  | <b>3.651,31</b>   |                  |
| 22502 LOCALES   | 208,00            |                    | 208,00            |                   |                   | 208,00            |                   |                  |
| <b>* 225 TRIBUTOS</b>                                 | <b>208,00</b>     |                    | <b>208,00</b>     |                   |                   | <b>208,00</b>     |                   |                  |
| 22602 PUBLICIDAD Y PROPAGANDA                         | 32.805,00         | 6.000,00-          | 26.805,00         | 23.508,07         | 23.508,07         | 3.296,93          | 23.508,07         |                  |
| 22603 JURÍDICOS, CONTENCIOSOS                         | 1.530,00          | 1.500,00-          | 30,00             |                   |                   | 30,00             |                   |                  |
| 22606 REUNIONES, CONFERENCIAS Y CURSOS                | 4.705,00          | 4.500,00-          | 205,00            |                   |                   | 205,00            |                   |                  |
| 22609 OTROS GASTOS DIVERSOS                           | 1.040,00          | 1.000,00-          | 40,00             |                   |                   | 40,00             |                   |                  |
| <b>* 226 GASTOS DIVERSOS</b>                          | <b>40.080,00</b>  | <b>13.000,00-</b>  | <b>27.080,00</b>  | <b>23.508,07</b>  | <b>23.508,07</b>  | <b>3.571,93</b>   | <b>23.508,07</b>  |                  |
| 22701 SEGURIDAD                                       | 1.530,00          |                    | 1.530,00          |                   |                   | 1.530,00          |                   |                  |
| 22703 POSTALES  | 24.480,00         |                    | 24.480,00         |                   |                   | 24.480,00         |                   |                  |
| 22706 ESTUDIOS Y TRABAJOS TÉCNICOS                    | 208.000,00        | 142.000,00-        | 66.000,00         | 17.116,44         | 17.116,44         | 48.883,56         | 17.116,44         |                  |
| 22709 OTROS   | 12.080,00         |                    | 12.080,00         | 1.055,60          | 1.055,60          | 11.024,40         | 1.055,60          |                  |
| <b>* 227 TRABAJOS REALIZADOS POR OTRAS EMPRESAS Y</b> | <b>246.090,00</b> | <b>142.000,00-</b> | <b>104.090,00</b> | <b>18.172,04</b>  | <b>18.172,04</b>  | <b>85.917,96</b>  | <b>18.172,04</b>  |                  |
| <b>** 22 MATERIAL, SUMINISTROS Y OTROS</b>            | <b>328.177,00</b> | <b>155.000,00-</b> | <b>173.177,00</b> | <b>131.371,23</b> | <b>131.370,97</b> | <b>41.806,03</b>  | <b>130.218,61</b> | <b>1.152,36</b>  |
| 23002 DEL PERSONAL                                    | 2.601,00          | 1.500,00-          | 1.101,00          | 47,70             | 47,70             | 1.053,30          | 47,70             |                  |
| <b>* 230 DIETAS</b>                                   | <b>2.601,00</b>   | <b>1.500,00-</b>   | <b>1.101,00</b>   | <b>47,70</b>      | <b>47,70</b>      | <b>1.053,30</b>   | <b>47,70</b>      |                  |
| 23102 DEL PERSONAL                                    | 4.162,00          | 1.000,00-          | 3.162,00          | 2.415,73          | 2.415,73          | 746,27            | 2.021,13          | 394,60           |
| <b>* 231 LOCOMOCIÓN</b>                               | <b>4.162,00</b>   | <b>1.000,00-</b>   | <b>3.162,00</b>   | <b>2.415,73</b>   | <b>2.415,73</b>   | <b>746,27</b>     | <b>2.021,13</b>   | <b>394,60</b>    |
| <b>** 23 INDEMNIZACIONES POR RAZÓN DEL SERVICIO</b>   | <b>6.763,00</b>   | <b>2.500,00-</b>   | <b>4.263,00</b>   | <b>2.463,43</b>   | <b>2.463,43</b>   | <b>1.799,57</b>   | <b>2.068,83</b>   | <b>394,60</b>    |
| <b>*** 2 GASTOS CORRIENTES EN BIENES Y SERVICIOS</b>  | <b>339.950,00</b> | <b>157.500,00-</b> | <b>182.450,00</b> | <b>138.378,55</b> | <b>138.378,29</b> | <b>44.071,71</b>  | <b>136.831,33</b> | <b>1.546,96</b>  |
| 42001 ADMÓN.GRAL.CARM.SUB.CONCURR.COMPET. Y           | 800.000,00        | 142.845,31-        | 657.154,69        | 620.232,13        | 556.242,13        | 100.912,56        | 485.597,29        | 70.644,84        |
| <b>* 420 A LA ADMINISTRACIÓN GRAL.DE LA COMUNIDAD</b> | <b>800.000,00</b> | <b>142.845,31-</b> | <b>657.154,69</b> | <b>620.232,13</b> | <b>556.242,13</b> | <b>100.912,56</b> | <b>485.597,29</b> | <b>70.644,84</b> |
| <b>** 42 A LA ADMINISTRACIÓN GRAL.DE LA COMUNIDAD</b> | <b>800.000,00</b> | <b>142.845,31-</b> | <b>657.154,69</b> | <b>620.232,13</b> | <b>556.242,13</b> | <b>100.912,56</b> | <b>485.597,29</b> | <b>70.644,84</b> |
| 44299 A UNIVERSIDADES PÚBLICAS DE LA REGIÓN           | 388.918,00        | 1.608,40-          | 387.309,60        | 384.585,11        | 370.689,23        | 16.620,37         | 370.689,23        |                  |

## Cuenta General 2008

|   |               |               |               |               |               |              |               |              |
|---|---------------|---------------|---------------|---------------|---------------|--------------|---------------|--------------|
| * 442 A UNIVERSIDADES PÚBLICAS DE LA REGIÓN DE  | 388.918,00    | 1.608,40-     | 387.309,60    | 384.585,11    | 370.689,23    | 16.620,37    | 370.689,23    |              |
| ** 44 A E.P.E.,OTRAS ENTIDADES DE Dº PBCO.Y SOC | 388.918,00    | 1.608,40-     | 387.309,60    | 384.585,11    | 370.689,23    | 16.620,37    | 370.689,23    |              |
| 46351 ENTID.PROMOT.PR.ESC.TALLER,CASAS OFIC.    | 10.467.661,00 | 775.532,00    | 11.243.193,00 | 11.176.667,83 | 11.176.667,83 | 66.525,17    | 8.332.110,86  | 2.844.556,97 |
| * 463 A ENTID.Y ACTIV. EN EL ÁREA EDUCACIÓN Y   | 10.467.661,00 | 775.532,00    | 11.243.193,00 | 11.176.667,83 | 11.176.667,83 | 66.525,17    | 8.332.110,86  | 2.844.556,97 |
| 46501 PLANES DE CONTRATACION TEMPORAL           | 9.122.219,00  | 4.146.324,79  | 13.268.543,79 | 12.941.027,91 | 12.927.810,51 | 340.733,28   | 9.835.363,77  | 3.092.446,74 |
| 46502 ACTUACI. DE INFORM.ORIENT.BUSQ.EMPLEO     | 947.277,00    |               | 947.277,00    | 902.442,39    | 902.442,35    | 44.834,65    | 902.442,35    |              |
| 46503 PROGRAMAS EXPERIMENTALES EN MATERIA DE    | 310.000,00    | 310.000,00-   |               |               |               |              |               |              |
| 46504 INICIATIVAS DE DESARROLLO RURAL           | 1.500.000,00  |               | 1.500.000,00  | 1.487.508,05  | 1.487.508,05  | 12.491,95    | 1.487.508,05  |              |
| * 465 A ENTID.Y ACTIV. EN ÁREA EMPLEO Y RELAC.  | 11.879.496,00 | 3.836.324,79  | 15.715.820,79 | 15.330.978,35 | 15.317.760,91 | 398.059,88   | 12.225.314,17 | 3.092.446,74 |
| 46801 AGENCIAS DE DESARROLLO LOCAL              | 2.159.331,00  | 275.408,70-   | 1.883.922,30  | 1.431.864,58  | 1.431.864,58  | 452.057,72   | 1.380.601,75  | 51.262,83    |
| 46899 OTRAS ACTUACIONES EN MAT.DESARROLLO Y     | 200.000,00    | 187.980,00-   | 12.020,00     | 12.020,00     | 12.020,00     |              | 12.020,00     |              |
| * 468 A ENTID.Y ACTIV. EN ÁREA DESARROLLO Y CO  | 2.359.331,00  | 463.388,70-   | 1.895.942,30  | 1.443.884,58  | 1.443.884,58  | 452.057,72   | 1.392.621,75  | 51.262,83    |
| ** 46 AL SECTOR PÚBLICO LOCAL                   | 24.706.488,00 | 4.148.468,09  | 28.854.956,09 | 27.951.530,76 | 27.938.313,32 | 916.642,77   | 21.950.046,78 | 5.988.266,54 |
| 47101 CONCILIACIÓN DE LA VIDA LABORAL Y FAMI    | 1.200.000,00  | 1.100.000,00- | 100.000,00    | 95.100,00     | 95.100,00     | 4.900,00     |               | 95.100,00    |
| * 471 A ENTID.Y ACTIV. EN ÁREA PROTECC.Y PROMO  | 1.200.000,00  | 1.100.000,00- | 100.000,00    | 95.100,00     | 95.100,00     | 4.900,00     |               | 95.100,00    |
| 47501 INICIATIVA EMPRESARIAL Y AUTOEMPLEO       | 8.407.684,00  | 2.425.048,59  | 10.832.732,59 | 9.487.700,00  | 9.487.700,00  | 1.345.032,59 | 9.412.700,00  | 75.000,00    |
| 47502 INSERCIÓN LABORAL DE PERSONAS DISCAPAC    | 7.572.745,00  | 2.160.466,02- | 5.412.278,98  | 4.774.752,07  | 4.735.781,53  | 676.497,45   | 4.646.506,58  | 89.274,95    |
| 47505 CUOTAS SOCIALES Y CAPITALIZACION DE PR    | 510.000,00    | 345.000,00-   | 165.000,00    | 154.504,85    | 154.504,85    | 10.495,15    | 153.726,82    | 778,03       |
| 47507 FOMENTO DE ESTABILIDAD EN EL EMPLEO       | 1.130.463,00  | 300.000,00-   | 830.463,00    | 504.300,00    | 504.300,00    | 326.163,00   | 498.900,00    | 5.400,00     |
| 47599 OTRAS ACTUACIONES EN MAT.DE EMPLEO Y R    | 3.950.000,00  | 450.000,00-   | 3.500.000,00  | 484.035,33    | 343.515,33    | 3.156.484,67 | 343.515,33    |              |
| * 475 A ENTID.Y ACTIV. EN ÁREA EMPLEO Y RELAC.  | 21.570.892,00 | 830.417,43-   | 20.740.474,57 | 15.405.292,25 | 15.225.801,71 | 5.514.672,86 | 15.055.348,73 | 170.452,98   |
| ** 47 A EMPRESAS PRIVADAS                       | 22.770.892,00 | 1.930.417,43- | 20.840.474,57 | 15.500.392,25 | 15.320.901,71 | 5.519.572,86 | 15.055.348,73 | 265.552,98   |
| 48109 CONCILIACION DE LA VIDA LABORAL Y FAMI    | 1.200.000,00  |               | 1.200.000,00  | 205.680,00    | 205.680,00    | 994.320,00   |               | 205.680,00   |
| * 481 A ENTID.Y ACTIV. EN ÁREA PROTECC.Y PROMO  | 1.200.000,00  |               | 1.200.000,00  | 205.680,00    | 205.680,00    | 994.320,00   |               | 205.680,00   |
| 48300 BECAS Y AYUDAS PARA ESTUDIOS              | 237.397,00    |               | 237.397,00    | 79.668,56     | 79.668,56     | 157.728,44   | 79.668,56     |              |
| 48357 ENTID.PROMOT.PR.ESC.TALLER,CASAS OFIC.    | 578.266,00    |               | 578.266,00    | 563.311,01    | 563.311,01    | 14.954,99    | 563.311,01    |              |
| * 483 A ENTID.Y ACTIV. EN EL ÁREA EDUCACIÓN Y   | 815.663,00    |               | 815.663,00    | 642.979,57    | 642.979,57    | 172.683,43   | 642.979,57    |              |
| 48505 CULTURA EMPRESARIAL Y ORIENTACION         | 1.896.958,00  |               | 1.896.958,00  | 1.869.791,88  | 1.869.791,88  | 27.166,12    | 1.869.791,88  |              |

## Cuenta General 2008

|  |                      |                     |                      |                      |                      |                      |                      |                     |
|--|----------------------|---------------------|----------------------|----------------------|----------------------|----------------------|----------------------|---------------------|
| <b>PROF</b>  |                      |                     |                      |                      |                      |                      |                      |                     |
| <b>48506 EMPLEO PUBLICO INSTITUCIONAL</b>              | 1.273.237,00         |                     | 1.273.237,00         | 1.178.813,39         | 1.178.813,39         | 94.423,61            | 1.178.813,39         |                     |
| <b>48507 PROGRAMAS EXPERIMENTALES EN MATERIA DE</b>    | 485.532,00           | 485.532,00-         |                      |                      |                      |                      |                      |                     |
| <b>48508 CONSEJOS COMARCALES DE EMPLEO</b>             | 61.000,00            |                     | 61.000,00            | 61.000,00            | 61.000,00            |                      | 61.000,00            |                     |
| <b>48509 INICIACION LABORAL DE PERSONAS DISCAPA</b>    | 877.740,00           | 320.230,00          | 1.197.970,00         | 1.036.005,23         | 1.036.005,23         | 161.964,77           | 1.036.005,23         |                     |
| <b>48510 MEDIDAS PARA LA ADAPTACION LABORAL</b>        |                      | 725.519,00          | 725.519,00           | 19.475,58            |                      | 725.519,00           |                      |                     |
| <b>* 485 A ENTID.Y ACTIV. EN ÁREA EMPLEO Y RELAC.</b>  | <b>4.594.467,00</b>  | <b>560.217,00</b>   | <b>5.154.684,00</b>  | <b>4.165.086,08</b>  | <b>4.145.610,50</b>  | <b>1.009.073,50</b>  | <b>4.145.610,50</b>  |                     |
| <b>** 48 A FAMILIAS E INSTITUCIONES SIN FINES DE L</b> | <b>6.610.130,00</b>  | <b>560.217,00</b>   | <b>7.170.347,00</b>  | <b>5.013.745,65</b>  | <b>4.994.270,07</b>  | <b>2.176.076,93</b>  | <b>4.788.590,07</b>  | <b>205.680,00</b>   |
| <b>*** 4 TRANSFERENCIAS CORRIENTES</b>                 | <b>55.276.428,00</b> | <b>2.633.813,95</b> | <b>57.910.241,95</b> | <b>49.470.485,90</b> | <b>49.180.416,46</b> | <b>8.729.825,49</b>  | <b>42.650.272,10</b> | <b>6.530.144,36</b> |
| <b>64500 APLICACIONES INFORMÁTICAS</b>                 | 136.581,00           | 23.000,00-          | 113.581,00           | 120.121,88           | 120.121,88           | 6.540,88-            | 60.123,16            | 59.998,72           |
| <b>* 645 APLICACIONES INFORMÁTICAS</b>                 | <b>136.581,00</b>    | <b>23.000,00-</b>   | <b>113.581,00</b>    | <b>120.121,88</b>    | <b>120.121,88</b>    | <b>6.540,88-</b>     | <b>60.123,16</b>     | <b>59.998,72</b>    |
| <b>64900 OTRO INMOVILIZADO INMATERIAL</b>              | 90.916,00            | 158.743,28          | 249.659,28           | 233.285,03           | 233.285,03           | 16.374,25            | 206.353,31           | 26.931,72           |
| <b>* 649 OTRO INMOVILIZADO INMATERIAL</b>              | <b>90.916,00</b>     | <b>158.743,28</b>   | <b>249.659,28</b>    | <b>233.285,03</b>    | <b>233.285,03</b>    | <b>16.374,25</b>     | <b>206.353,31</b>    | <b>26.931,72</b>    |
| <b>** 64 GASTOS DE INVERSIONES DE CARÁCTER INMATER</b> | <b>227.497,00</b>    | <b>135.743,28</b>   | <b>363.240,28</b>    | <b>353.406,91</b>    | <b>353.406,91</b>    | <b>9.833,37</b>      | <b>266.476,47</b>    | <b>86.930,44</b>    |
| <b>*** 6 INVERSIONES REALES</b>                        | <b>227.497,00</b>    | <b>135.743,28</b>   | <b>363.240,28</b>    | <b>353.406,91</b>    | <b>353.406,91</b>    | <b>9.833,37</b>      | <b>266.476,47</b>    | <b>86.930,44</b>    |
| <b>76802 CENTROS Y PROGRAMAS DE DESARROLLO LOCA</b>    | 771.364,00           |                     | 771.364,00           | 370.465,63           | 370.465,63           | 400.898,37           | 370.465,63           |                     |
| <b>* 768 A ENTID.Y ACTIV. EN ÁREA DESARROLLO Y CO</b>  | <b>771.364,00</b>    |                     | <b>771.364,00</b>    | <b>370.465,63</b>    | <b>370.465,63</b>    | <b>400.898,37</b>    | <b>370.465,63</b>    |                     |
| <b>** 76 AL SECTOR PÚBLICO LOCAL</b>                   | <b>771.364,00</b>    |                     | <b>771.364,00</b>    | <b>370.465,63</b>    | <b>370.465,63</b>    | <b>400.898,37</b>    | <b>370.465,63</b>    |                     |
| <b>77503 INSERCIÓN LABORAL DE PERSONAS DISCAPAC</b>    | 1.095.000,00         |                     | 1.095.000,00         | 115.605,95           | 115.605,95           | 979.394,05           | 115.605,95           |                     |
| <b>* 775 A ENTID.Y ACTIV. EN ÁREA EMPLEO Y RELAC.</b>  | <b>1.095.000,00</b>  |                     | <b>1.095.000,00</b>  | <b>115.605,95</b>    | <b>115.605,95</b>    | <b>979.394,05</b>    | <b>115.605,95</b>    |                     |
| <b>** 77 A EMPRESAS PRIVADAS</b>                       | <b>1.095.000,00</b>  |                     | <b>1.095.000,00</b>  | <b>115.605,95</b>    | <b>115.605,95</b>    | <b>979.394,05</b>    | <b>115.605,95</b>    |                     |
| <b>*** 7 TRANSFERENCIAS DE CAPITAL</b>                 | <b>1.866.364,00</b>  |                     | <b>1.866.364,00</b>  | <b>486.071,58</b>    | <b>486.071,58</b>    | <b>1.380.292,42</b>  | <b>486.071,58</b>    |                     |
| <b>**** 322A FOMENTO DEL EMPLEO</b>                    | <b>59.420.256,00</b> | <b>2.792.263,78</b> | <b>62.212.519,78</b> | <b>52.359.548,35</b> | <b>52.069.478,65</b> | <b>10.143.041,13</b> | <b>45.450.856,89</b> | <b>6.618.621,76</b> |

## Cuenta General 2008

LQP-V508

Sociedad: SPEF - SP. Empleo y Formación.

C.1) LIQUIDACION DEL PRESUPUESTO DE GASTOS

Mes: 1 a 12

**Clasificación Orgánica:** 5703 FORMACION

**Clasificación Funcional por Programas:** 324A FORMACION PROFESIONAL OCUPACIONAL Y CONTINUA

| Sección  | Crédito Inicial     | Modificaciones   | Créd. Definitivo    | Gtos Comprometidos  | Oblig.Recon.Netas   | Reman.de Crédito | Pagos               | Oblig.Pend.Pago |
|--|---------------------|------------------|---------------------|---------------------|---------------------|------------------|---------------------|-----------------|
| <b>12000 SUELDO</b>                                    | 599.330,00          | 9.000,00         | 608.330,00          | 541.446,12          | 541.446,12          | 66.883,88        | 541.446,12          |                 |
| <b>12001 TRIENIOS</b>                                  | 103.079,00          |                  | 103.079,00          | 101.585,14          | 101.585,14          | 1.493,86         | 101.585,14          |                 |
| <b>12002 COMPLEMENTO DE DESTINO</b>                    | 296.715,00          |                  | 296.715,00          | 289.282,31          | 289.282,31          | 7.432,69         | 289.282,31          |                 |
| <b>12003 COMPLEMENTO ESPECÍFICO DEL PUESTO DE T</b>    | 222.989,00          |                  | 222.989,00          | 296.486,60          | 296.486,60          | 73.497,60-       | 296.486,60          |                 |
| <b>12005 OTRAS REMUNERACIONES</b>                      | 145.243,00          |                  | 145.243,00          | 145.810,40          | 145.810,40          | 567,40-          | 145.810,40          |                 |
| <b>* 120 RETRIBUCIONES BÁSICAS Y COMPLEMENTARIAS</b>   | <b>1.367.356,00</b> | <b>9.000,00</b>  | <b>1.376.356,00</b> | <b>1.374.610,57</b> | <b>1.374.610,57</b> | <b>1.745,43</b>  | <b>1.374.610,57</b> |                 |
| <b>12100 SUELDO</b>                                    | 4.386,00            | 5.000,00         | 9.386,00            | 3.955,94            | 3.955,94            | 5.430,06         | 3.955,94            |                 |
| <b>12101 TRIENIOS</b>                                  |                     | 1.500,00         | 1.500,00            | 219,53              | 219,53              | 1.280,47         | 219,53              |                 |
| <b>12102 COMPLEMENTO DE DESTINO</b>                    | 1,00                |                  | 1,00                | 1.974,47            | 1.974,47            | 1.973,47-        | 1.974,47            |                 |
| <b>12103 COMPLEMENTO ESPECÍFICO DEL PUESTO DE T</b>    | 1,00                |                  | 1,00                | 1.029,56            | 1.029,56            | 1.028,56-        | 1.029,56            |                 |
| <b>12105 OTRAS REMUNERACIONES</b>                      | 1,00                |                  | 1,00                | 1.234,62            | 1.234,62            | 1.233,62-        | 1.234,62            |                 |
| <b>* 121 RETRIBUCIONES FUNCIONARIOS INTERINOS SUS</b>  | <b>4.389,00</b>     | <b>6.500,00</b>  | <b>10.889,00</b>    | <b>8.414,12</b>     | <b>8.414,12</b>     | <b>2.474,88</b>  | <b>8.414,12</b>     |                 |
| <b>** 12 FUNCIONARIOS</b>                              | <b>1.371.745,00</b> | <b>15.500,00</b> | <b>1.387.245,00</b> | <b>1.383.024,69</b> | <b>1.383.024,69</b> | <b>4.220,31</b>  | <b>1.383.024,69</b> |                 |
| <b>15100 GRATIFICACIONES POR SERVICIOS EXTRAORD</b>    | 2.000,00            |                  | 2.000,00            | 272,22              | 272,22              | 1.727,78         | 272,22              |                 |
| <b>* 151 GRATIFICACIONES</b>                           | <b>2.000,00</b>     |                  | <b>2.000,00</b>     | <b>272,22</b>       | <b>272,22</b>       | <b>1.727,78</b>  | <b>272,22</b>       |                 |
| <b>** 15 INCENTIVOS AL RENDIMIENTO</b>                 | <b>2.000,00</b>     |                  | <b>2.000,00</b>     | <b>272,22</b>       | <b>272,22</b>       | <b>1.727,78</b>  | <b>272,22</b>       |                 |
| <b>16000 SEGURIDAD SOCIAL</b>                          | 305.773,00          |                  | 305.773,00          | 315.515,74          | 315.515,74          | 9.742,74-        | 315.515,74          |                 |
| <b>* 160 CUOTAS SOCIALES</b>                           | <b>305.773,00</b>   |                  | <b>305.773,00</b>   | <b>315.515,74</b>   | <b>315.515,74</b>   | <b>9.742,74-</b> | <b>315.515,74</b>   |                 |
| <b>** 16 CUOTAS,PRESTACIONES Y GASTOS SOCIALES EMP</b> | <b>305.773,00</b>   |                  | <b>305.773,00</b>   | <b>315.515,74</b>   | <b>315.515,74</b>   | <b>9.742,74-</b> | <b>315.515,74</b>   |                 |
| <b>*** 1 GASTOS DE PERSONAL</b>                        | <b>1.679.518,00</b> | <b>15.500,00</b> | <b>1.695.018,00</b> | <b>1.698.812,65</b> | <b>1.698.812,65</b> | <b>3.794,65-</b> | <b>1.698.812,65</b> |                 |
| <b>21000 INFRAESTRUCTURA Y BIENES NATURALES</b>        |                     |                  |                     | 8.692,00            | 8.692,00            | 8.692,00-        | 7.605,50            | 1.086,50        |
| <b>* 210 INFRAESTRUCTURA Y BIENES NATURALES</b>        |                     |                  |                     | <b>8.692,00</b>     | <b>8.692,00</b>     | <b>8.692,00-</b> | <b>7.605,50</b>     | <b>1.086,50</b> |

## Cuenta General 2008

|  |                  |                   |                  |                  |                  |                   |                  |                 |
|--|------------------|-------------------|------------------|------------------|------------------|-------------------|------------------|-----------------|
| 21200 EDIFICIOS  | 13.840,00        |                   | 13.840,00        | 13.416,38        | 13.416,38        | 423,62            | 12.579,03        | 837,35          |
| <b>* 212 EDIFICIOS Y OTRAS CONSTRUCCIONES</b>          | <b>13.840,00</b> |                   | <b>13.840,00</b> | <b>13.416,38</b> | <b>13.416,38</b> | <b>423,62</b>     | <b>12.579,03</b> | <b>837,35</b>   |
| 21300 MAQUINARIA                                       | 17.316,00        |                   | 17.316,00        | 4.797,91         | 4.579,06         | 12.736,94         | 3.544,85         | 1.034,21        |
| 21301 INSTALACIONES                                    | 315,00           |                   | 315,00           | 4.933,03         | 4.933,03         | 4.618,03-         | 4.933,03         |                 |
| 21302 UTILLAJE   | 1,00             |                   | 1,00             |                  |                  | 1,00              |                  |                 |
| <b>* 213 MAQUINARIA,INSTALACIONES Y UTILLAJE</b>       | <b>17.632,00</b> |                   | <b>17.632,00</b> | <b>9.730,94</b>  | <b>9.512,09</b>  | <b>8.119,91</b>   | <b>8.477,88</b>  | <b>1.034,21</b> |
| 21400 ELEMENTOS DE TRANSPORTE                          | 1.540,00         |                   | 1.540,00         |                  |                  | 1.540,00          |                  |                 |
| <b>* 214 ELEMENTOS DE TRANSPORTE</b>                   | <b>1.540,00</b>  |                   | <b>1.540,00</b>  |                  |                  | <b>1.540,00</b>   |                  |                 |
| 21500 MOBILIARIO Y ENSERES                             | 3.693,00         |                   | 3.693,00         | 7.887,70         | 7.887,70         | 4.194,70-         | 7.733,51         | 154,19          |
| <b>* 215 MOBILIARIO Y ENSERES</b>                      | <b>3.693,00</b>  |                   | <b>3.693,00</b>  | <b>7.887,70</b>  | <b>7.887,70</b>  | <b>4.194,70-</b>  | <b>7.733,51</b>  | <b>154,19</b>   |
| 21600 EQUIPOS PARA PROCESOS DE INFORMACIÓN             | 2.081,00         | 850,00            | 2.931,00         | 659,49           | 659,49           | 2.271,51          | 659,49           |                 |
| <b>* 216 EQUIPOS PARA PROCESOS DE INFORMACIÓN</b>      | <b>2.081,00</b>  | <b>850,00</b>     | <b>2.931,00</b>  | <b>659,49</b>    | <b>659,49</b>    | <b>2.271,51</b>   | <b>659,49</b>    |                 |
| 21900 OTRO INMOVILIZADO MATERIAL                       | 1.530,00         |                   | 1.530,00         | 554,48           | 554,48           | 975,52            | 554,48           |                 |
| <b>* 219 OTRO INMOVILIZADO MATERIAL</b>                | <b>1.530,00</b>  |                   | <b>1.530,00</b>  | <b>554,48</b>    | <b>554,48</b>    | <b>975,52</b>     | <b>554,48</b>    |                 |
| <b>** 21 REPARACIONES, MANTENIMIENTO Y CONSERVACIÓ</b> | <b>40.316,00</b> | <b>850,00</b>     | <b>41.166,00</b> | <b>40.940,99</b> | <b>40.722,14</b> | <b>443,86</b>     | <b>37.609,89</b> | <b>3.112,25</b> |
| 22000 ORDINARIO NO INVENTARIABLE                       | 29.182,00        | 7.718,58-         | 21.463,42        | 14.278,13        | 14.278,13        | 7.185,29          | 11.100,30        | 3.177,83        |
| 22001 PRENSA, REVISTAS, LIBROS Y OTRAS PUBLI           | 3.121,00         | 2.500,00-         | 621,00           | 462,36           | 462,36           | 158,64            | 462,36           |                 |
| 22002 MATERIAL INFORMÁTICO NO INVENTARIABLE            | 5.100,00         | 3.000,00-         | 2.100,00         | 2.167,29         | 2.166,88         | 66,88-            | 339,09           | 1.827,79        |
| <b>* 220 MATERIAL DE OFICINA</b>                       | <b>37.403,00</b> | <b>13.218,58-</b> | <b>24.184,42</b> | <b>16.907,78</b> | <b>16.907,37</b> | <b>7.277,05</b>   | <b>11.901,75</b> | <b>5.005,62</b> |
| 22100 ENERGÍA ELÉCTRICA                                | 625,00           |                   | 625,00           | 1.361,68         | 1.361,68         | 736,68-           | 1.361,68         |                 |
| 22101 AGUA   | 5.500,00         |                   | 5.500,00         | 9.697,54         | 9.697,54         | 4.197,54-         | 9.127,37         | 570,17          |
| 22103 COMBUSTIBLE Y CARBURANTES PARA AUTOMOC           | 7.000,00         | 5.000,00-         | 2.000,00         | 1.850,00         |                  | 2.000,00          |                  |                 |
| 22104 VESTUARIO  |                  |                   |                  | 653,97           | 653,97           | 653,97-           | 653,97           |                 |
| 22107 COMBUSTIBLE Y CARBURANTES CALEFACCION            | 6.000,00         |                   | 6.000,00         | 8.143,63         | 8.143,63         | 2.143,63-         | 8.143,63         |                 |
| 22109 OTROS SUMINISTROS                                | 2.081,00         |                   | 2.081,00         | 7.744,54         | 7.744,54         | 5.663,54-         | 6.957,24         | 787,30          |
| <b>* 221 SUMINISTROS</b>                               | <b>21.206,00</b> | <b>5.000,00-</b>  | <b>16.206,00</b> | <b>29.451,36</b> | <b>27.601,36</b> | <b>11.395,36-</b> | <b>26.243,89</b> | <b>1.357,47</b> |
| 22200 TELEFÓNICAS                                      | 3.000,00         |                   | 3.000,00         | 23.367,88        | 23.367,87        | 20.367,87-        | 15.144,70        | 8.223,17        |
| 22201 POSTALES Y TELEGRÁFICAS                          | 7.599,00         | 6.500,00-         | 1.099,00         | 17.561,66        | 17.561,66        | 16.462,66-        | 17.561,66        |                 |

## Cuenta General 2008

|   |                     |                   |                     |                     |                     |                   |                     |                   |
|---|---------------------|-------------------|---------------------|---------------------|---------------------|-------------------|---------------------|-------------------|
| 22203 INFORMÁTICAS                                    | 104,00              |                   | 104,00              |                     |                     | 104,00            |                     |                   |
| 22209 OTRAS COMUNICACIONES                            | 643,00              |                   | 643,00              |                     |                     | 643,00            |                     |                   |
| <b>* 222 COMUNICACIONES</b>                           | <b>11.346,00</b>    | <b>6.500,00-</b>  | <b>4.846,00</b>     | <b>40.929,54</b>    | <b>40.929,53</b>    | <b>36.083,53-</b> | <b>32.706,36</b>    | <b>8.223,17</b>   |
| 22300 TRANSPORTES                                     | 5.000,00            |                   | 5.000,00            | 2.933,91            | 2.933,91            | 2.066,09          | 2.933,91            |                   |
| <b>* 223 TRANSPORTES</b>                              | <b>5.000,00</b>     |                   | <b>5.000,00</b>     | <b>2.933,91</b>     | <b>2.933,91</b>     | <b>2.066,09</b>   | <b>2.933,91</b>     |                   |
| 22402 DE VEHÍCULOS                                    | 2.200,00            |                   | 2.200,00            | 2.379,83            | 2.379,83            | 179,83-           | 2.379,83            |                   |
| 22409 DE OTROS RIESGOS                                | 6.300,00            |                   | 6.300,00            | 6.527,04            | 6.527,04            | 227,04-           | 6.527,04            |                   |
| <b>* 224 PRIMAS DE SEGURO</b>                         | <b>8.500,00</b>     |                   | <b>8.500,00</b>     | <b>8.906,87</b>     | <b>8.906,87</b>     | <b>406,87-</b>    | <b>8.906,87</b>     |                   |
| 22502 LOCALES   | 5.500,00            | 2.500,00-         | 3.000,00            | 2.778,74            | 2.778,74            | 221,26            | 2.778,74            |                   |
| <b>* 225 TRIBUTOS</b>                                 | <b>5.500,00</b>     | <b>2.500,00-</b>  | <b>3.000,00</b>     | <b>2.778,74</b>     | <b>2.778,74</b>     | <b>221,26</b>     | <b>2.778,74</b>     |                   |
| 22602 PUBLICIDAD Y PROPAGANDA                         | 35.400,00           |                   | 35.400,00           | 34.376,04           | 34.376,04           | 1.023,96          | 34.376,04           |                   |
| 22603 JURÍDICOS, CONTENCIOSOS                         | 625,00              |                   | 625,00              |                     |                     | 625,00            |                     |                   |
| 22606 REUNIONES, CONFERENCIAS Y CURSOS                | 886.830,00          | 57.485,40         | 944.315,40          | 663.280,55          | 585.043,09          | 359.272,31        | 491.174,93          | 93.868,16         |
| 22609 OTROS GASTOS DIVERSOS                           | 71.216,00           | 100.000,00        | 171.216,00          | 291,56              | 291,56              | 170.924,44        | 159,53              | 132,03            |
| <b>* 226 GASTOS DIVERSOS</b>                          | <b>994.071,00</b>   | <b>157.485,40</b> | <b>1.151.556,40</b> | <b>697.948,15</b>   | <b>619.710,69</b>   | <b>531.845,71</b> | <b>525.710,50</b>   | <b>94.000,19</b>  |
| 22700 LIMPIEZA Y ASEO                                 | 15.300,00           | 15.000,00-        | 300,00              |                     |                     | 300,00            |                     |                   |
| 22701 SEGURIDAD                                       | 28.000,00           | 5.500,00-         | 22.500,00           | 22.346,56           | 22.346,56           | 153,44            | 19.056,60           | 3.289,96          |
| 22703 POSTALES  | 656,00              |                   | 656,00              |                     |                     | 656,00            |                     |                   |
| 22706 ESTUDIOS Y TRABAJOS TÉCNICOS                    | 615.000,00          | 131.913,20        | 746.913,20          | 626.557,15          | 491.405,55          | 255.507,65        | 462.844,81          | 28.560,74         |
| 22709 OTROS   | 104,00              |                   | 104,00              | 15.127,85           | 15.127,85           | 15.023,85-        | 15.127,85           |                   |
| <b>* 227 TRABAJOS REALIZADOS POR OTRAS EMPRESAS Y</b> | <b>659.060,00</b>   | <b>111.413,20</b> | <b>770.473,20</b>   | <b>664.031,56</b>   | <b>528.879,96</b>   | <b>241.593,24</b> | <b>497.029,26</b>   | <b>31.850,70</b>  |
| <b>** 22 MATERIAL, SUMINISTROS Y OTROS</b>            | <b>1.742.086,00</b> | <b>241.680,02</b> | <b>1.983.766,02</b> | <b>1.463.887,91</b> | <b>1.248.648,43</b> | <b>735.117,59</b> | <b>1.108.211,28</b> | <b>140.437,15</b> |
| 23002 DEL PERSONAL                                    | 14.250,00           | 2.500,00-         | 11.750,00           | 1.617,91            | 1.617,91            | 10.132,09         | 1.556,46            | 61,45             |
| <b>* 230 DIETAS</b>                                   | <b>14.250,00</b>    | <b>2.500,00-</b>  | <b>11.750,00</b>    | <b>1.617,91</b>     | <b>1.617,91</b>     | <b>10.132,09</b>  | <b>1.556,46</b>     | <b>61,45</b>      |
| 23102 DEL PERSONAL                                    | 27.000,00           | 8.000,00-         | 19.000,00           | 5.984,47            | 5.984,47            | 13.015,53         | 5.532,67            | 451,80            |
| <b>* 231 LOCOMOCIÓN</b>                               | <b>27.000,00</b>    | <b>8.000,00-</b>  | <b>19.000,00</b>    | <b>5.984,47</b>     | <b>5.984,47</b>     | <b>13.015,53</b>  | <b>5.532,67</b>     | <b>451,80</b>     |
| <b>** 23 INDEMNIZACIONES POR RAZÓN DEL SERVICIO</b>   | <b>41.250,00</b>    | <b>10.500,00-</b> | <b>30.750,00</b>    | <b>7.602,38</b>     | <b>7.602,38</b>     | <b>23.147,62</b>  | <b>7.089,13</b>     | <b>513,25</b>     |
| <b>*** 2 GASTOS CORRIENTES EN BIENES Y SERVICIOS</b>  | <b>1.823.652,00</b> | <b>232.030,02</b> | <b>2.055.682,02</b> | <b>1.512.431,28</b> | <b>1.296.972,95</b> | <b>758.709,07</b> | <b>1.152.910,30</b> | <b>144.062,65</b> |
| 42001 ADMÓN.GRAL.CARM.SUB.CONCURR.COMPET. Y           | 254.000,00          |                   | 254.000,00          | 254.000,00          | 189.000,00          | 65.000,00         | 189.000,00          |                   |

## Cuenta General 2008

|  |                      |                     |                      |                      |                      |                     |                      |                     |
|--|----------------------|---------------------|----------------------|----------------------|----------------------|---------------------|----------------------|---------------------|
| <b>* 420 A LA ADMINISTRACIÓN GRAL.DE LA COMUNIDAD</b>  | <b>254.000,00</b>    |                     | <b>254.000,00</b>    | <b>254.000,00</b>    | <b>189.000,00</b>    | <b>65.000,00</b>    | <b>189.000,00</b>    |                     |
| <b>** 42 A LA ADMINISTRACIÓN GRAL.DE LA COMUNIDAD</b>  | <b>254.000,00</b>    |                     | <b>254.000,00</b>    | <b>254.000,00</b>    | <b>189.000,00</b>    | <b>65.000,00</b>    | <b>189.000,00</b>    |                     |
| <b>44104 AL CENTRO DE CUALIFICACION TURISTICA,</b>     | 180.000,00           |                     | 180.000,00           | 180.000,00           | 180.000,00           |                     | 180.000,00           |                     |
| <b>* 441 A SOCIEDADES MERCANTILES REGIONALES</b>       | <b>180.000,00</b>    |                     | <b>180.000,00</b>    | <b>180.000,00</b>    | <b>180.000,00</b>    |                     | <b>180.000,00</b>    |                     |
| <b>** 44 A E.P.E.,OTRAS ENTIDADES DE Dº PBCO.Y SOC</b> | <b>180.000,00</b>    |                     | <b>180.000,00</b>    | <b>180.000,00</b>    | <b>180.000,00</b>    |                     | <b>180.000,00</b>    |                     |
| <b>46352 CURSOS PLAN FIP</b>                           | 2.125.000,00         |                     | 2.125.000,00         | 2.124.268,00         | 2.124.268,00         | 732,00              | 2.062.128,00         | 62.140,00           |
| <b>* 463 A ENTID.Y ACTIV. EN EL ÁREA EDUCACIÓN Y</b>   | <b>2.125.000,00</b>  |                     | <b>2.125.000,00</b>  | <b>2.124.268,00</b>  | <b>2.124.268,00</b>  | <b>732,00</b>       | <b>2.062.128,00</b>  | <b>62.140,00</b>    |
| <b>** 46 AL SECTOR PÚBLICO LOCAL</b>                   | <b>2.125.000,00</b>  |                     | <b>2.125.000,00</b>  | <b>2.124.268,00</b>  | <b>2.124.268,00</b>  | <b>732,00</b>       | <b>2.062.128,00</b>  | <b>62.140,00</b>    |
| <b>47351 PRACTICAS PROFESIONALES</b>                   | 500.000,00           | 22.241,10           | 522.241,10           | 223.861,70           | 173.641,70           | 348.599,40          | 172.966,70           | 675,00              |
| <b>47354 CURSOS PLAN FIP</b>                           | 8.250.000,00         | 484.899,40          | 8.734.899,40         | 8.664.336,03         | 8.171.261,03         | 563.638,37          | 7.190.641,03         | 980.620,00          |
| <b>47399 OTRAS ACTUACIONES EN MATERIA DE FORMAC</b>    |                      | 587.479,17          | 587.479,17           | 585.555,00           | 302.565,00           | 284.914,17          | 37.620,00            | 264.945,00          |
| <b>* 473 A ENTID.Y ACTIV. EN EL ÁREA EDUCACIÓN Y</b>   | <b>8.750.000,00</b>  | <b>1.094.619,67</b> | <b>9.844.619,67</b>  | <b>9.473.752,73</b>  | <b>8.647.467,73</b>  | <b>1.197.151,94</b> | <b>7.401.227,73</b>  | <b>1.246.240,00</b> |
| <b>** 47 A EMPRESAS PRIVADAS</b>                       | <b>8.750.000,00</b>  | <b>1.094.619,67</b> | <b>9.844.619,67</b>  | <b>9.473.752,73</b>  | <b>8.647.467,73</b>  | <b>1.197.151,94</b> | <b>7.401.227,73</b>  | <b>1.246.240,00</b> |
| <b>48300 BECAS Y AYUDAS PARA ESTUDIOS</b>              | 1.896.000,00         | 124.348,96          | 2.020.348,96         | 996.830,37           | 996.830,37           | 1.023.518,59        | 994.065,73           | 2.764,64            |
| <b>48354 CURSOS PLAN FIP</b>                           | 5.235.000,00         | 87.562,50           | 5.322.562,50         | 5.319.207,84         | 5.219.825,34         | 102.737,16          | 5.139.455,34         | 80.370,00           |
| <b>48356 PROGRAMAS Y OTROS CURSOS DE FORMACION</b>     |                      | 391.652,77          | 391.652,77           | 391.652,77           | 391.652,77           |                     |                      | 391.652,77          |
| <b>48358 PLAN DE FORMACION CONTINUA</b>                | 8.571.513,00         | 2.289.480,90        | 10.860.993,90        | 10.788.741,77        | 9.872.078,75         | 988.915,15          | 5.837.382,69         | 4.034.696,06        |
| <b>48399 OTRAS ACTUACIONES EN MATERIA DE FORMAC</b>    |                      | 100.000,00          | 100.000,00           | 100.000,00           | 100.000,00           |                     | 100.000,00           |                     |
| <b>* 483 A ENTID.Y ACTIV. EN EL ÁREA EDUCACIÓN Y</b>   | <b>15.702.513,00</b> | <b>2.993.045,13</b> | <b>18.695.558,13</b> | <b>17.596.432,75</b> | <b>16.580.387,23</b> | <b>2.115.170,90</b> | <b>12.070.903,76</b> | <b>4.509.483,47</b> |
| <b>** 48 A FAMILIAS E INSTITUCIONES SIN FINES DE L</b> | <b>15.702.513,00</b> | <b>2.993.045,13</b> | <b>18.695.558,13</b> | <b>17.596.432,75</b> | <b>16.580.387,23</b> | <b>2.115.170,90</b> | <b>12.070.903,76</b> | <b>4.509.483,47</b> |
| <b>*** 4 TRANSFERENCIAS CORRIENTES</b>                 | <b>27.011.513,00</b> | <b>4.087.664,80</b> | <b>31.099.177,80</b> | <b>29.628.453,48</b> | <b>27.721.122,96</b> | <b>3.378.054,84</b> | <b>21.903.259,49</b> | <b>5.817.863,47</b> |
| <b>62100 EDIFICIOS</b>                                 | 792.000,00           | 240.000,00-         | 552.000,00           | 31.502,79            | 31.502,79            | 520.497,21          | 28.119,19            | 3.383,60            |
| <b>* 621 EDIFICIOS Y OTRAS CONSTRUCCIONES</b>          | <b>792.000,00</b>    | <b>240.000,00-</b>  | <b>552.000,00</b>    | <b>31.502,79</b>     | <b>31.502,79</b>     | <b>520.497,21</b>   | <b>28.119,19</b>     | <b>3.383,60</b>     |
| <b>62200 INSTALACIONES TÉCNICAS</b>                    | 12.000,00            | 182.000,00          | 194.000,00           | 134.019,94           | 134.019,94           | 59.980,06           | 134.019,94           |                     |
| <b>* 622 INSTALACIONES TÉCNICAS</b>                    | <b>12.000,00</b>     | <b>182.000,00</b>   | <b>194.000,00</b>    | <b>134.019,94</b>    | <b>134.019,94</b>    | <b>59.980,06</b>    | <b>134.019,94</b>    |                     |
| <b>62300 MAQUINARIA</b>                                | 18.000,00            |                     | 18.000,00            | 20.474,29            | 20.474,29            | 2.474,29-           |                      | 20.474,29           |
| <b>* 623 MAQUINARIA</b>                                | <b>18.000,00</b>     |                     | <b>18.000,00</b>     | <b>20.474,29</b>     | <b>20.474,29</b>     | <b>2.474,29-</b>    |                      | <b>20.474,29</b>    |

## Cuenta General 2008

|  |                      |                     |                      |                      |                      |                     |                      |                     |
|--|----------------------|---------------------|----------------------|----------------------|----------------------|---------------------|----------------------|---------------------|
| <b>62400 UTILLAJE</b>  |                      |                     |                      | 1.005,88             | 1.005,88             | 1.005,88-           | 1.005,88             |                     |
| <b>* 624 UTILLAJE</b>  |                      |                     |                      | <b>1.005,88</b>      | <b>1.005,88</b>      | <b>1.005,88-</b>    | <b>1.005,88</b>      |                     |
| <b>62501 FONDO BIBLIOGRÁFICO</b>                             |                      |                     |                      | 108,58               | 108,58               | 108,58-             | 108,58               |                     |
| <b>* 625 FONDO ARTÍSTICO Y BIBLIOGRÁFICO</b>                 |                      |                     |                      | <b>108,58</b>        | <b>108,58</b>        | <b>108,58-</b>      | <b>108,58</b>        |                     |
| <b>62600 MOBILIARIO Y ENSERES</b>                            | 28.000,00            |                     | 28.000,00            | 93.146,91            | 93.146,91            | 65.146,91-          | 82.055,70            | 11.091,21           |
| <b>* 626 MOBILIARIO Y ENSERES</b>                            | <b>28.000,00</b>     |                     | <b>28.000,00</b>     | <b>93.146,91</b>     | <b>93.146,91</b>     | <b>65.146,91-</b>   | <b>82.055,70</b>     | <b>11.091,21</b>    |
| <b>62700 EQUIPOS PARA PROCESOS DE INFORMACIÓN</b>            | 18.000,00            |                     | 18.000,00            | 9.946,65             | 9.946,65             | 8.053,35            | 9.447,20             | 499,45              |
| <b>* 627 EQUIPOS PARA PROCESOS DE INFORMACIÓN</b>            | <b>18.000,00</b>     |                     | <b>18.000,00</b>     | <b>9.946,65</b>      | <b>9.946,65</b>      | <b>8.053,35</b>     | <b>9.447,20</b>      | <b>499,45</b>       |
| <b>** 62 INVERSIÓN NUEVA ASOCIADA<br/>FUNCIONAM.OPERAT</b>   | <b>868.000,00</b>    | <b>58.000,00-</b>   | <b>810.000,00</b>    | <b>290.205,04</b>    | <b>290.205,04</b>    | <b>519.794,96</b>   | <b>254.756,49</b>    | <b>35.448,55</b>    |
| <b>63100 EDIFICIOS</b>                                       |                      |                     |                      | 16.564,80            | 16.564,80            | 16.564,80-          | 16.564,80            |                     |
| <b>* 631 EDIFICIOS Y OTRAS CONSTRUCCIONES</b>                |                      |                     |                      | <b>16.564,80</b>     | <b>16.564,80</b>     | <b>16.564,80-</b>   | <b>16.564,80</b>     |                     |
| <b>63200 INSTALACIONES TÉCNICAS</b>                          | 65.000,00            |                     | 65.000,00            | 19.856,45            | 19.856,45            | 45.143,55           | 19.856,45            |                     |
| <b>* 632 INSTALACIONES TÉCNICAS</b>                          | <b>65.000,00</b>     |                     | <b>65.000,00</b>     | <b>19.856,45</b>     | <b>19.856,45</b>     | <b>45.143,55</b>    | <b>19.856,45</b>     |                     |
| <b>** 63 INVERSIÓN DE REPOSICION ASOCIADA<br/>FUNC.OPE</b>   | <b>65.000,00</b>     |                     | <b>65.000,00</b>     | <b>36.421,25</b>     | <b>36.421,25</b>     | <b>28.578,75</b>    | <b>36.421,25</b>     |                     |
| <b>64500 APLICACIONES INFORMÁTICAS</b>                       | 25.000,00            | 248.886,40          | 273.886,40           | 241.834,64           | 41.834,64            | 232.051,76          | 34.039,44            | 7.795,20            |
| <b>* 645 APLICACIONES INFORMÁTICAS</b>                       | <b>25.000,00</b>     | <b>248.886,40</b>   | <b>273.886,40</b>    | <b>241.834,64</b>    | <b>41.834,64</b>     | <b>232.051,76</b>   | <b>34.039,44</b>     | <b>7.795,20</b>     |
| <b>64900 OTRO INMOVILIZADO INMATERIAL</b>                    | 85.900,00            |                     | 85.900,00            |                      |                      | 85.900,00           |                      |                     |
| <b>* 649 OTRO INMOVILIZADO INMATERIAL</b>                    | <b>85.900,00</b>     |                     | <b>85.900,00</b>     |                      |                      | <b>85.900,00</b>    |                      |                     |
| <b>** 64 GASTOS DE INVERSIONES DE CARÁCTER<br/>INMATER</b>   | <b>110.900,00</b>    | <b>248.886,40</b>   | <b>359.786,40</b>    | <b>241.834,64</b>    | <b>41.834,64</b>     | <b>317.951,76</b>   | <b>34.039,44</b>     | <b>7.795,20</b>     |
| <b>*** 6 INVERSIONES REALES</b>                              | <b>1.043.900,00</b>  | <b>190.886,40</b>   | <b>1.234.786,40</b>  | <b>568.460,93</b>    | <b>368.460,93</b>    | <b>866.325,47</b>   | <b>325.217,18</b>    | <b>43.243,75</b>    |
| <b>**** 324A FORMACIÓN PROFESIONAL OCUPACIONAL Y<br/>CON</b> | <b>31.558.583,00</b> | <b>4.526.081,22</b> | <b>36.084.664,22</b> | <b>33.408.158,34</b> | <b>31.085.369,49</b> | <b>4.999.294,73</b> | <b>25.080.199,62</b> | <b>6.005.169,87</b> |



## Cuenta General 2008

LQP-V508

Sociedad: SPEF - SP. Empleo y Formación.

**C.1) LIQUIDACION DEL PRESUPUESTO DE GASTOS**

Mes: 1 a 12

**Clasificación Orgánica:** 5703 FORMACION

**Clasificación Funcional por Programas:** 324B ACTUACIONES PARA LA CALIDAD PROFESIONAL

| Sección   | Crédito Inicial   | Modificaciones   | Créd. Definitivo  | Gtos Comprometidos | Oblig. Recon. Netas | Reman. de Crédito | Pagos             | Oblig. Pend. Pago |
|---|-------------------|------------------|-------------------|--------------------|---------------------|-------------------|-------------------|-------------------|
| 12001 TRIENIOS  | 4.410,00          |                  | 4.410,00          |                    |                     | 4.410,00          |                   |                   |
| <b>* 120 RETRIBUCIONES BÁSICAS Y COMPLEMENTARIAS</b>    | <b>4.410,00</b>   |                  | <b>4.410,00</b>   |                    |                     | <b>4.410,00</b>   |                   |                   |
| <b>** 12 FUNCIONARIOS</b>                               | <b>4.410,00</b>   |                  | <b>4.410,00</b>   |                    |                     | <b>4.410,00</b>   |                   |                   |
| 13100 SALARIOS  | 280.500,00        | 2.400,00-        | 278.100,00        | 262.741,89         | 262.741,89          | 15.358,11         | 262.741,89        |                   |
| 13101 ANTIGÜEDAD  |                   | 12.900,00        | 12.900,00         | 12.099,13          | 12.099,13           | 800,87            | 12.099,13         |                   |
| 13102 COMPLEMENTO DE PUESTO DE TRABAJO                  | 1,00              |                  | 1,00              | 8.142,94           | 8.142,94            | 8.141,94-         | 8.142,94          |                   |
| 13103 OTRAS REMUNERACIONES                              | 1,00              |                  | 1,00              | 5.381,65           | 5.381,65            | 5.380,65-         | 5.381,65          |                   |
| <b>* 131 LABORAL TEMPORAL</b>                           | <b>280.502,00</b> | <b>10.500,00</b> | <b>291.002,00</b> | <b>288.365,61</b>  | <b>288.365,61</b>   | <b>2.636,39</b>   | <b>288.365,61</b> |                   |
| <b>** 13 LABORALES</b>                                  | <b>280.502,00</b> | <b>10.500,00</b> | <b>291.002,00</b> | <b>288.365,61</b>  | <b>288.365,61</b>   | <b>2.636,39</b>   | <b>288.365,61</b> |                   |
| 15100 GRATIFICACIONES POR SERVICIOS EXTRAORD            | 1.000,00          |                  | 1.000,00          |                    |                     | 1.000,00          |                   |                   |
| <b>* 151 GRATIFICACIONES</b>                            | <b>1.000,00</b>   |                  | <b>1.000,00</b>   |                    |                     | <b>1.000,00</b>   |                   |                   |
| <b>** 15 INCENTIVOS AL RENDIMIENTO</b>                  | <b>1.000,00</b>   |                  | <b>1.000,00</b>   |                    |                     | <b>1.000,00</b>   |                   |                   |
| 16000 SEGURIDAD SOCIAL                                  | 56.300,00         |                  | 56.300,00         | 90.504,11          | 90.504,11           | 34.204,11-        | 90.504,11         |                   |
| <b>* 160 CUOTAS SOCIALES</b>                            | <b>56.300,00</b>  |                  | <b>56.300,00</b>  | <b>90.504,11</b>   | <b>90.504,11</b>    | <b>34.204,11-</b> | <b>90.504,11</b>  |                   |
| <b>** 16 CUOTAS, PRESTACIONES Y GASTOS SOCIALES EMP</b> | <b>56.300,00</b>  |                  | <b>56.300,00</b>  | <b>90.504,11</b>   | <b>90.504,11</b>    | <b>34.204,11-</b> | <b>90.504,11</b>  |                   |
| <b>*** 1 GASTOS DE PERSONAL</b>                         | <b>342.212,00</b> | <b>10.500,00</b> | <b>352.712,00</b> | <b>378.869,72</b>  | <b>378.869,72</b>   | <b>26.157,72-</b> | <b>378.869,72</b> |                   |
| 42001 ADMÓN. GRAL. CARM. SUB. CONCURR. COMPET. Y        | 131.000,00        |                  | 131.000,00        | 110.000,00         | 40.000,00           | 91.000,00         | 40.000,00         |                   |
| <b>* 420 A LA ADMINISTRACIÓN GRAL. DE LA COMUNIDAD</b>  | <b>131.000,00</b> |                  | <b>131.000,00</b> | <b>110.000,00</b>  | <b>40.000,00</b>    | <b>91.000,00</b>  | <b>40.000,00</b>  |                   |
| <b>** 42 A LA ADMINISTRACIÓN GRAL. DE LA COMUNIDAD</b>  | <b>131.000,00</b> |                  | <b>131.000,00</b> | <b>110.000,00</b>  | <b>40.000,00</b>    | <b>91.000,00</b>  | <b>40.000,00</b>  |                   |
| 43100 A FUNDACIONES DE LA CARM                          | 582.750,00        |                  | 582.750,00        | 582.750,00         | 582.750,00          |                   | 582.750,00        |                   |
| <b>* 431 A FUNDACIONES DE LA CARM</b>                   | <b>582.750,00</b> |                  | <b>582.750,00</b> | <b>582.750,00</b>  | <b>582.750,00</b>   |                   | <b>582.750,00</b> |                   |
| <b>** 43 A CONSORCIOS Y FUNDACIONES DE LA CARM</b>      | <b>582.750,00</b> |                  | <b>582.750,00</b> | <b>582.750,00</b>  | <b>582.750,00</b>   |                   | <b>582.750,00</b> |                   |
| 44104 AL CENTRO DE CUALIFICACION TURISTICA,             | 60.000,00         |                  | 60.000,00         | 60.000,00          | 60.000,00           |                   | 60.000,00         |                   |

## Cuenta General 2008

|  |                      |                     |                      |                      |                      |                     |                     |                     |
|--|----------------------|---------------------|----------------------|----------------------|----------------------|---------------------|---------------------|---------------------|
| <b>* 441 A SOCIEDADES MERCANTILES REGIONALES</b>         | <b>60.000,00</b>     |                     | <b>60.000,00</b>     | <b>60.000,00</b>     | <b>60.000,00</b>     |                     | <b>60.000,00</b>    |                     |
| <b>44200 A LA UNIVERSIDAD DE MURCIA</b>                  | 350.000,00           |                     | 350.000,00           | 350.000,00           | 350.000,00           |                     | 350.000,00          |                     |
| <b>44201 A LA UNIVERSIDAD POLITÉCNICA DE CARTAG</b>      | 76.000,00            |                     | 76.000,00            | 76.000,00            | 76.000,00            |                     | 76.000,00           |                     |
| <b>* 442 A UNIVERSIDADES PÚBLICAS DE LA REGIÓN DE</b>    | <b>426.000,00</b>    |                     | <b>426.000,00</b>    | <b>426.000,00</b>    | <b>426.000,00</b>    |                     | <b>426.000,00</b>   |                     |
| <b>** 44 A E.P.E.,OTRAS ENTIDADES DE Dº PBCO.Y SOC</b>   | <b>486.000,00</b>    |                     | <b>486.000,00</b>    | <b>486.000,00</b>    | <b>486.000,00</b>    |                     | <b>486.000,00</b>   |                     |
| <b>46350 FORMACION DE RECURSOS HUMANOS</b>               | 1.225.112,00         | 43.376,93           | 1.268.488,93         | 1.218.373,34         | 1.171.827,34         | 96.661,59           | 1.116.162,34        | 55.665,00           |
| <b>* 463 A ENTID.Y ACTIV. EN EL ÁREA EDUCACIÓN Y</b>     | <b>1.225.112,00</b>  | <b>43.376,93</b>    | <b>1.268.488,93</b>  | <b>1.218.373,34</b>  | <b>1.171.827,34</b>  | <b>96.661,59</b>    | <b>1.116.162,34</b> | <b>55.665,00</b>    |
| <b>** 46 AL SECTOR PÚBLICO LOCAL</b>                     | <b>1.225.112,00</b>  | <b>43.376,93</b>    | <b>1.268.488,93</b>  | <b>1.218.373,34</b>  | <b>1.171.827,34</b>  | <b>96.661,59</b>    | <b>1.116.162,34</b> | <b>55.665,00</b>    |
| <b>47352 FORMACION DE RECURSOS HUMANOS</b>               | 1.528.683,00         | 1.009.363,32        | 2.538.046,32         | 2.383.899,82         | 1.335.220,02         | 1.202.826,30        | 765.590,52          | 569.629,50          |
| <b>* 473 A ENTID.Y ACTIV. EN EL ÁREA EDUCACIÓN Y</b>     | <b>1.528.683,00</b>  | <b>1.009.363,32</b> | <b>2.538.046,32</b>  | <b>2.383.899,82</b>  | <b>1.335.220,02</b>  | <b>1.202.826,30</b> | <b>765.590,52</b>   | <b>569.629,50</b>   |
| <b>** 47 A EMPRESAS PRIVADAS</b>                         | <b>1.528.683,00</b>  | <b>1.009.363,32</b> | <b>2.538.046,32</b>  | <b>2.383.899,82</b>  | <b>1.335.220,02</b>  | <b>1.202.826,30</b> | <b>765.590,52</b>   | <b>569.629,50</b>   |
| <b>48356 PROGRAMAS Y OTROS CURSOS DE FORMACION</b>       | 6.811.112,00         | 2.792.976,27        | 9.604.088,27         | 9.002.825,34         | 8.583.265,64         | 1.020.822,63        | 5.558.201,24        | 3.025.064,40        |
| <b>* 483 A ENTID.Y ACTIV. EN EL ÁREA EDUCACIÓN Y</b>     | <b>6.811.112,00</b>  | <b>2.792.976,27</b> | <b>9.604.088,27</b>  | <b>9.002.825,34</b>  | <b>8.583.265,64</b>  | <b>1.020.822,63</b> | <b>5.558.201,24</b> | <b>3.025.064,40</b> |
| <b>** 48 A FAMILIAS E INSTITUCIONES SIN FINES DE L</b>   | <b>6.811.112,00</b>  | <b>2.792.976,27</b> | <b>9.604.088,27</b>  | <b>9.002.825,34</b>  | <b>8.583.265,64</b>  | <b>1.020.822,63</b> | <b>5.558.201,24</b> | <b>3.025.064,40</b> |
| <b>*** 4 TRANSFERENCIAS CORRIENTES</b>                   | <b>10.764.657,00</b> | <b>3.845.716,52</b> | <b>14.610.373,52</b> | <b>13.783.848,50</b> | <b>12.199.063,00</b> | <b>2.411.310,52</b> | <b>8.548.704,10</b> | <b>3.650.358,90</b> |
| <b>64500 APLICACIONES INFORMÁTICAS</b>                   |                      |                     |                      | 49.880,00            | 49.880,00            | 49.880,00-          |                     | 49.880,00           |
| <b>* 645 APLICACIONES INFORMÁTICAS</b>                   |                      |                     |                      | <b>49.880,00</b>     | <b>49.880,00</b>     | <b>49.880,00-</b>   |                     | <b>49.880,00</b>    |
| <b>64900 OTRO INMOVILIZADO INMATERIAL</b>                | 314.548,00           | 50.375,48           | 364.923,48           | 117.739,00           | 117.739,00           | 247.184,48          | 117.739,00          |                     |
| <b>* 649 OTRO INMOVILIZADO INMATERIAL</b>                | <b>314.548,00</b>    | <b>50.375,48</b>    | <b>364.923,48</b>    | <b>117.739,00</b>    | <b>117.739,00</b>    | <b>247.184,48</b>   | <b>117.739,00</b>   |                     |
| <b>** 64 GASTOS DE INVERSIONES DE CARÁCTER INMATER</b>   | <b>314.548,00</b>    | <b>50.375,48</b>    | <b>364.923,48</b>    | <b>167.619,00</b>    | <b>167.619,00</b>    | <b>197.304,48</b>   | <b>117.739,00</b>   | <b>49.880,00</b>    |
| <b>*** 6 INVERSIONES REALES</b>                          | <b>314.548,00</b>    | <b>50.375,48</b>    | <b>364.923,48</b>    | <b>167.619,00</b>    | <b>167.619,00</b>    | <b>197.304,48</b>   | <b>117.739,00</b>   | <b>49.880,00</b>    |
| <b>**** 324B ACTUACIONES PARA LA CALIDAD PROFESIONAL</b> | <b>11.421.417,00</b> | <b>3.906.592,00</b> | <b>15.328.009,00</b> | <b>14.330.337,22</b> | <b>12.745.551,72</b> | <b>2.582.457,28</b> | <b>9.045.312,82</b> | <b>3.700.238,90</b> |

## Cuenta General 2008

LQP-V508

Sociedad: SPEF - SP. Empleo y Formación.

**C.1) LIQUIDACION DEL PRESUPUESTO DE GASTOS**

Mes: 1 a 12

**Clasificación Orgánica:**

5704 INTERMEDIACION Y CONTRATOS

**Clasificación Funcional por Programas:**

312A PRESTACIONES A LOS DESEMPLEADOS

| Sección   | Crédito Inicial     | Modificaciones      | Créd. Definitivo    | Gtos Comprometidos  | Oblig. Recon. Netas | Reman. de Crédito | Pagos               | Oblig. Pend. Pago |
|---|---------------------|---------------------|---------------------|---------------------|---------------------|-------------------|---------------------|-------------------|
| 12000 SUELDO  | 1.605.585,00        | 775.719,47          | 2.381.304,47        | 1.749.877,32        | 1.749.877,32        | 631.427,15        | 1.749.877,32        |                   |
| 12001 TRIENIOS  | 216.753,00          | 21.500,00           | 238.253,00          | 237.094,06          | 237.094,06          | 1.158,94          | 237.094,06          |                   |
| 12002 COMPLEMENTO DE DESTINO                          | 743.114,00          |                     | 743.114,00          | 832.741,54          | 832.741,54          | 89.627,54-        | 832.741,54          |                   |
| 12003 COMPLEMENTO ESPECÍFICO DEL PUESTO DE T          | 366.142,00          |                     | 366.142,00          | 588.635,78          | 588.635,78          | 222.493,78-       | 588.635,78          |                   |
| 12004 COMPLEMENTOS PERSONALES Y TRANSITORIOS          |                     |                     |                     | 1.275,78            | 1.275,78            | 1.275,78-         | 1.275,78            |                   |
| 12005 OTRAS REMUNERACIONES                            | 395.424,00          |                     | 395.424,00          | 441.721,59          | 441.721,59          | 46.297,59-        | 441.721,59          |                   |
| <b>* 120 RETRIBUCIONES BÁSICAS Y COMPLEMENTARIAS</b>  | <b>3.327.018,00</b> | <b>797.219,47</b>   | <b>4.124.237,47</b> | <b>3.851.346,07</b> | <b>3.851.346,07</b> | <b>272.891,40</b> | <b>3.851.346,07</b> |                   |
| 12100 SUELDO  | 5.406,00            | 130.629,39          | 136.035,39          | 46.839,59           | 46.839,59           | 89.195,80         | 46.839,59           |                   |
| 12101 TRIENIOS  |                     | 2.500,00            | 2.500,00            | 1.004,34            | 1.004,34            | 1.495,66          | 1.004,34            |                   |
| 12102 COMPLEMENTO DE DESTINO                          | 1,00                |                     | 1,00                | 25.656,46           | 25.656,46           | 25.655,46-        | 25.656,46           |                   |
| 12103 COMPLEMENTO ESPECÍFICO DEL PUESTO DE T          | 1,00                |                     | 1,00                | 11.716,47           | 11.716,47           | 11.715,47-        | 11.716,47           |                   |
| 12105 OTRAS REMUNERACIONES                            | 1,00                |                     | 1,00                | 15.495,90           | 15.495,90           | 15.494,90-        | 15.495,90           |                   |
| <b>* 121 RETRIBUCIONES FUNCIONARIOS INTERINOS SUS</b> | <b>5.409,00</b>     | <b>133.129,39</b>   | <b>138.538,39</b>   | <b>100.712,76</b>   | <b>100.712,76</b>   | <b>37.825,63</b>  | <b>100.712,76</b>   |                   |
| 12400 SUELDO  |                     | 455.969,00          | 455.969,00          | 150.942,18          | 150.942,18          | 305.026,82        | 150.942,18          |                   |
| 12402 COMPLEMENTO DE DESTINO                          |                     |                     |                     | 70.882,76           | 70.882,76           | 70.882,76-        | 70.882,76           |                   |
| 12403 COMPLEMENTO ESPECIFICO DEL PUESTO DE T          |                     |                     |                     | 34.045,63           | 34.045,63           | 34.045,63-        | 34.045,63           |                   |
| 12405 OTRAS REMUNERACIONES                            |                     |                     |                     | 17.219,68           | 17.219,68           | 17.219,68-        | 17.219,68           |                   |
| <b>* 124 RETRIBUCIONES DE OTROS FUNCIONARIOS INTE</b> |                     | <b>455.969,00</b>   | <b>455.969,00</b>   | <b>273.090,25</b>   | <b>273.090,25</b>   | <b>182.878,75</b> | <b>273.090,25</b>   |                   |
| <b>** 12 FUNCIONARIOS</b>                             | <b>3.332.427,00</b> | <b>1.386.317,86</b> | <b>4.718.744,86</b> | <b>4.225.149,08</b> | <b>4.225.149,08</b> | <b>493.595,78</b> | <b>4.225.149,08</b> |                   |

## Cuenta General 2008

|  |                     |                     |                     |                     |                     |                   |                     |                  |
|--|---------------------|---------------------|---------------------|---------------------|---------------------|-------------------|---------------------|------------------|
| <b>15100 GRATIFICACIONES POR SERVICIOS EXTRAORD</b>    | 4.500,00            |                     | 4.500,00            | 235,95              | 235,95              | 4.264,05          | 235,95              |                  |
| <b>* 151 GRATIFICACIONES</b>                           | <b>4.500,00</b>     |                     | <b>4.500,00</b>     | <b>235,95</b>       | <b>235,95</b>       | <b>4.264,05</b>   | <b>235,95</b>       |                  |
| <b>** 15 INCENTIVOS AL RENDIMIENTO</b>                 | <b>4.500,00</b>     |                     | <b>4.500,00</b>     | <b>235,95</b>       | <b>235,95</b>       | <b>4.264,05</b>   | <b>235,95</b>       |                  |
| <b>16000 SEGURIDAD SOCIAL</b>                          | 837.532,00          | 487.301,39          | 1.324.833,39        | 1.120.925,01        | 1.120.925,01        | 203.908,38        | 1.120.925,01        |                  |
| <b>* 160 CUOTAS SOCIALES</b>                           | <b>837.532,00</b>   | <b>487.301,39</b>   | <b>1.324.833,39</b> | <b>1.120.925,01</b> | <b>1.120.925,01</b> | <b>203.908,38</b> | <b>1.120.925,01</b> |                  |
| <b>** 16 CUOTAS,PRESTACIONES Y GASTOS SOCIALES EMP</b> | <b>837.532,00</b>   | <b>487.301,39</b>   | <b>1.324.833,39</b> | <b>1.120.925,01</b> | <b>1.120.925,01</b> | <b>203.908,38</b> | <b>1.120.925,01</b> |                  |
| <b>*** 1 GASTOS DE PERSONAL</b>                        | <b>4.174.459,00</b> | <b>1.873.619,25</b> | <b>6.048.078,25</b> | <b>5.346.310,04</b> | <b>5.346.310,04</b> | <b>701.768,21</b> | <b>5.346.310,04</b> |                  |
| <b>20200 ARRENDAMIENTOS DE EDIFICIOS</b>               | 338.278,00          |                     | 338.278,00          | 333.086,88          | 332.396,52          | 5.881,48          | 303.367,77          | 29.028,75        |
| <b>* 202 ARRENDAMIENTOS DE EDIFICIOS Y OTRAS CONS</b>  | <b>338.278,00</b>   |                     | <b>338.278,00</b>   | <b>333.086,88</b>   | <b>332.396,52</b>   | <b>5.881,48</b>   | <b>303.367,77</b>   | <b>29.028,75</b> |
| <b>** 20 ARRENDAMIENTOS Y CÁNONES</b>                  | <b>338.278,00</b>   |                     | <b>338.278,00</b>   | <b>333.086,88</b>   | <b>332.396,52</b>   | <b>5.881,48</b>   | <b>303.367,77</b>   | <b>29.028,75</b> |
| <b>21200 EDIFICIOS</b>                                 | 53.700,00           |                     | 53.700,00           | 60.699,55           | 60.699,55           | 6.999,55-         | 50.718,11           | 9.981,44         |
| <b>* 212 EDIFICIOS Y OTRAS CONSTRUCCIONES</b>          | <b>53.700,00</b>    |                     | <b>53.700,00</b>    | <b>60.699,55</b>    | <b>60.699,55</b>    | <b>6.999,55-</b>  | <b>50.718,11</b>    | <b>9.981,44</b>  |
| <b>21300 MAQUINARIA</b>                                | 53.700,00           | 25.000,00           | 78.700,00           | 19.868,89           | 19.703,72           | 58.996,28         | 16.606,26           | 3.097,46         |
| <b>21301 INSTALACIONES</b>                             | 34.933,00           |                     | 34.933,00           | 86.230,78           | 83.768,21           | 48.835,21-        | 66.273,70           | 17.494,51        |
| <b>21302 UTILLAJE</b>                                  | 104,00              |                     | 104,00              |                     |                     | 104,00            |                     |                  |
| <b>* 213 MAQUINARIA,INSTALACIONES Y UTILLAJE</b>       | <b>88.737,00</b>    | <b>25.000,00</b>    | <b>113.737,00</b>   | <b>106.099,67</b>   | <b>103.471,93</b>   | <b>10.265,07</b>  | <b>82.879,96</b>    | <b>20.591,97</b> |
| <b>21400 ELEMENTOS DE TRANSPORTE</b>                   | 1.040,00            |                     | 1.040,00            | 144,84              | 144,84              | 895,16            | 144,84              |                  |
| <b>* 214 ELEMENTOS DE TRANSPORTE</b>                   | <b>1.040,00</b>     |                     | <b>1.040,00</b>     | <b>144,84</b>       | <b>144,84</b>       | <b>895,16</b>     | <b>144,84</b>       |                  |
| <b>21500 MOBILIARIO Y ENSERES</b>                      | 10.200,00           |                     | 10.200,00           | 12.169,12           | 12.169,12           | 1.969,12-         | 12.038,63           | 130,49           |
| <b>* 215 MOBILIARIO Y ENSERES</b>                      | <b>10.200,00</b>    |                     | <b>10.200,00</b>    | <b>12.169,12</b>    | <b>12.169,12</b>    | <b>1.969,12-</b>  | <b>12.038,63</b>    | <b>130,49</b>    |
| <b>21600 EQUIPOS PARA PROCESOS DE INFORMACIÓN</b>      | 10.404,00           | 21.700,00           | 32.104,00           | 29.723,13           | 29.723,13           | 2.380,87          | 21.176,95           | 8.546,18         |
| <b>* 216 EQUIPOS PARA PROCESOS DE INFORMACIÓN</b>      | <b>10.404,00</b>    | <b>21.700,00</b>    | <b>32.104,00</b>    | <b>29.723,13</b>    | <b>29.723,13</b>    | <b>2.380,87</b>   | <b>21.176,95</b>    | <b>8.546,18</b>  |
| <b>21900 OTRO INMOVILIZADO MATERIAL</b>                | 520,00              |                     | 520,00              |                     |                     | 520,00            |                     |                  |
| <b>* 219 OTRO INMOVILIZADO MATERIAL</b>                | <b>520,00</b>       |                     | <b>520,00</b>       |                     |                     | <b>520,00</b>     |                     |                  |
| <b>** 21 REPARACIONES, MANTENIMIENTO Y CONSERVACIÓ</b> | <b>164.601,00</b>   | <b>46.700,00</b>    | <b>211.301,00</b>   | <b>208.836,31</b>   | <b>206.208,57</b>   | <b>5.092,43</b>   | <b>166.958,49</b>   | <b>39.250,08</b> |
| <b>22000 ORDINARIO NO INVENTARIABLE</b>                | 30.000,00           |                     | 30.000,00           | 30.726,32           | 30.726,32           | 726,32-           | 30.222,42           | 503,90           |
| <b>22001 PRENSA, REVISTAS, LIBROS Y OTRAS PUBLI</b>    | <b>1.030,00</b>     |                     | <b>1.030,00</b>     |                     |                     | <b>1.030,00</b>   |                     |                  |

## Cuenta General 2008

|  |                   |                   |                   |                   |                   |                   |                   |                  |
|--|-------------------|-------------------|-------------------|-------------------|-------------------|-------------------|-------------------|------------------|
| 22002 MATERIAL INFORMÁTICO NO INVENTARIABLE  | 20.000,00         |                   | 20.000,00         | 30.635,25         | 30.624,36         | 10.624,36-        | 22.136,68         | 8.487,68         |
| <b>* 220 MATERIAL DE OFICINA</b>             | <b>51.030,00</b>  |                   | <b>51.030,00</b>  | <b>61.361,57</b>  | <b>61.350,68</b>  | <b>10.320,68-</b> | <b>52.359,10</b>  | <b>8.991,58</b>  |
| 22100 ENERGÍA ELÉCTRICA                      | 130.000,00        | 117.250,00        | 247.250,00        | 179.132,96        | 179.132,96        | 68.117,04         | 148.955,96        | 30.177,00        |
| 22101 AGUA                                   | 14.280,00         |                   | 14.280,00         | 9.392,61          | 9.392,61          | 4.887,39          | 8.587,13          | 805,48           |
| 22103 COMBUSTIBLE Y CARBURANTES PARA AUTOMOC | 520,00            |                   | 520,00            |                   |                   | 520,00            |                   |                  |
| 22104 VESTUARIO                              | 1.040,00          |                   | 1.040,00          | 1.053,57          | 1.053,57          | 13,57-            |                   | 1.053,57         |
| 22109 OTROS SUMINISTROS                      | 5.000,00          | 25.000,00         | 30.000,00         | 3.676,79          | 3.676,79          | 26.323,21         | 3.676,79          |                  |
| <b>* 221 SUMINISTROS</b>                     | <b>150.840,00</b> | <b>142.250,00</b> | <b>293.090,00</b> | <b>193.255,93</b> | <b>193.255,93</b> | <b>99.834,07</b>  | <b>161.219,88</b> | <b>32.036,05</b> |
| 22200 TELEFÓNICAS                            | 183.999,00        | 23.000,00-        | 160.999,00        | 82.001,60         | 82.001,60         | 78.997,40         | 53.061,90         | 28.939,70        |
| 22201 POSTALES Y TELEGRÁFICAS                | 100.000,00        |                   | 100.000,00        | 52.521,36         | 52.521,36         | 47.478,64         | 25.468,54         | 27.052,82        |
| 22203 INFORMÁTICAS                           | 210,00            |                   | 210,00            |                   |                   | 210,00            |                   |                  |
| 22209 OTRAS COMUNICACIONES                   | 105,00            |                   | 105,00            |                   |                   | 105,00            |                   |                  |
| <b>* 222 COMUNICACIONES</b>                  | <b>284.314,00</b> | <b>23.000,00-</b> | <b>261.314,00</b> | <b>134.522,96</b> | <b>134.522,96</b> | <b>126.791,04</b> | <b>78.530,44</b>  | <b>55.992,52</b> |
| 22300 TRANSPORTES                            | 10.200,00         |                   | 10.200,00         | 28.889,80         | 28.889,80         | 18.689,80-        | 28.889,80         |                  |
| <b>* 223 TRANSPORTES</b>                     | <b>10.200,00</b>  |                   | <b>10.200,00</b>  | <b>28.889,80</b>  | <b>28.889,80</b>  | <b>18.689,80-</b> | <b>28.889,80</b>  |                  |
| 22409 DE OTROS RIESGOS                       | 15.840,00         |                   | 15.840,00         | 13.625,89         | 13.625,89         | 2.214,11          | 13.625,89         |                  |
| <b>* 224 PRIMAS DE SEGURO</b>                | <b>15.840,00</b>  |                   | <b>15.840,00</b>  | <b>13.625,89</b>  | <b>13.625,89</b>  | <b>2.214,11</b>   | <b>13.625,89</b>  |                  |
| 22502 LOCALES                                | 8.930,00          |                   | 8.930,00          | 14.717,90         | 14.717,90         | 5.787,90-         | 14.711,59         | 6,31             |
| <b>* 225 TRIBUTOS</b>                        | <b>8.930,00</b>   |                   | <b>8.930,00</b>   | <b>14.717,90</b>  | <b>14.717,90</b>  | <b>5.787,90-</b>  | <b>14.711,59</b>  | <b>6,31</b>      |
| 22602 PUBLICIDAD Y PROPAGANDA                | 8.000,00          | 1.500,00-         | 6.500,00          | 4.281,14          | 4.281,14          | 2.218,86          | 4.281,14          |                  |
| 22603 JURÍDICOS, CONTENCIOSOS                | 1.040,00          | 1.000,00-         | 40,00             |                   |                   | 40,00             |                   |                  |
| 22606 REUNIONES, CONFERENCIAS Y CURSOS       | 1.561,00          | 1.500,00-         | 61,00             |                   |                   | 61,00             |                   |                  |
| 22609 OTROS GASTOS DIVERSOS                  | 2.081,00          | 2.000,00-         | 81,00             |                   |                   | 81,00             |                   |                  |
| <b>* 226 GASTOS DIVERSOS</b>                 | <b>12.682,00</b>  | <b>6.000,00-</b>  | <b>6.682,00</b>   | <b>4.281,14</b>   | <b>4.281,14</b>   | <b>2.400,86</b>   | <b>4.281,14</b>   |                  |
| 22700 LIMPIEZA Y ASEO                        | 399.000,00        |                   | 399.000,00        | 424.257,38        | 423.032,34        | 24.032,34-        | 352.323,00        | 70.709,34        |
| 22701 SEGURIDAD                              | 50.000,00         |                   | 50.000,00         | 113.245,75        | 112.870,75        | 62.870,75-        | 104.320,75        | 8.550,00         |
| 22703 POSTALES                               | 25.000,00         |                   | 25.000,00         |                   |                   | 25.000,00         |                   |                  |
| 22706 ESTUDIOS Y TRABAJOS TÉCNICOS           | 60.200,00         | 20.000,00         | 80.200,00         | 119.175,30        | 119.175,30        | 38.975,30-        | 112.461,29        | 6.714,01         |
| 22709 OTROS                                  | 1.119.272,00      | 392.090,09-       | 727.181,91        | 725.604,08        | 725.604,08        | 1.577,83          | 718.272,88        | 7.331,20         |

## Cuenta General 2008

|  |                     |                    |                     |                     |                     |                    |                     |                   |
|--|---------------------|--------------------|---------------------|---------------------|---------------------|--------------------|---------------------|-------------------|
| <b>* 227 TRABAJOS REALIZADOS POR OTRAS EMPRESAS Y</b>  | <b>1.653.472,00</b> | <b>372.090,09-</b> | <b>1.281.381,91</b> | <b>1.382.282,51</b> | <b>1.380.682,47</b> | <b>99.300,56-</b>  | <b>1.287.377,92</b> | <b>93.304,55</b>  |
| <b>** 22 MATERIAL, SUMINISTROS Y OTROS</b>             | <b>2.187.308,00</b> | <b>258.840,09-</b> | <b>1.928.467,91</b> | <b>1.832.937,70</b> | <b>1.831.326,77</b> | <b>97.141,14</b>   | <b>1.640.995,76</b> | <b>190.331,01</b> |
| <b>23002 DEL PERSONAL</b>                              | 9.080,00            | 5.000,00-          | 4.080,00            | 2.087,55            | 2.087,55            | 1.992,45           | 1.993,55            | 94,00             |
| <b>* 230 DIETAS</b>                                    | <b>9.080,00</b>     | <b>5.000,00-</b>   | <b>4.080,00</b>     | <b>2.087,55</b>     | <b>2.087,55</b>     | <b>1.992,45</b>    | <b>1.993,55</b>     | <b>94,00</b>      |
| <b>23102 DEL PERSONAL</b>                              | 11.120,00           |                    | 11.120,00           | 10.189,75           | 10.189,75           | 930,25             | 9.693,20            | 496,55            |
| <b>* 231 LOCOMOCIÓN</b>                                | <b>11.120,00</b>    |                    | <b>11.120,00</b>    | <b>10.189,75</b>    | <b>10.189,75</b>    | <b>930,25</b>      | <b>9.693,20</b>     | <b>496,55</b>     |
| <b>** 23 INDEMNIZACIONES POR RAZÓN DEL SERVICIO</b>    | <b>20.200,00</b>    | <b>5.000,00-</b>   | <b>15.200,00</b>    | <b>12.277,30</b>    | <b>12.277,30</b>    | <b>2.922,70</b>    | <b>11.686,75</b>    | <b>590,55</b>     |
| <b>*** 2 GASTOS CORRIENTES EN BIENES Y SERVICIOS</b>   | <b>2.710.387,00</b> | <b>217.140,09-</b> | <b>2.493.246,91</b> | <b>2.387.138,19</b> | <b>2.382.209,16</b> | <b>111.037,75</b>  | <b>2.123.008,77</b> | <b>259.200,39</b> |
| <b>62100 EDIFICIOS</b>                                 | 2.337.501,00        |                    | 2.337.501,00        | 1.405.788,50        | 1.405.788,50        | 931.712,50         | 1.393.817,30        | 11.971,20         |
| <b>* 621 EDIFICIOS Y OTRAS CONSTRUCCIONES</b>          | <b>2.337.501,00</b> |                    | <b>2.337.501,00</b> | <b>1.405.788,50</b> | <b>1.405.788,50</b> | <b>931.712,50</b>  | <b>1.393.817,30</b> | <b>11.971,20</b>  |
| <b>62200 INSTALACIONES TÉCNICAS</b>                    | 30.000,00           |                    | 30.000,00           | 24.171,63           | 24.171,63           | 5.828,37           | 20.604,63           | 3.567,00          |
| <b>* 622 INSTALACIONES TÉCNICAS</b>                    | <b>30.000,00</b>    |                    | <b>30.000,00</b>    | <b>24.171,63</b>    | <b>24.171,63</b>    | <b>5.828,37</b>    | <b>20.604,63</b>    | <b>3.567,00</b>   |
| <b>62300 MAQUINARIA</b>                                | 21.427,00           |                    | 21.427,00           | 53.640,72           | 53.640,72           | 32.213,72-         | 9.280,00            | 44.360,72         |
| <b>* 623 MAQUINARIA</b>                                | <b>21.427,00</b>    |                    | <b>21.427,00</b>    | <b>53.640,72</b>    | <b>53.640,72</b>    | <b>32.213,72-</b>  | <b>9.280,00</b>     | <b>44.360,72</b>  |
| <b>62600 MOBILIARIO Y ENSERES</b>                      | 225.000,00          |                    | 225.000,00          | 411.677,56          | 411.677,56          | 186.677,56-        | 362.313,31          | 49.364,25         |
| <b>* 626 MOBILIARIO Y ENSERES</b>                      | <b>225.000,00</b>   |                    | <b>225.000,00</b>   | <b>411.677,56</b>   | <b>411.677,56</b>   | <b>186.677,56-</b> | <b>362.313,31</b>   | <b>49.364,25</b>  |
| <b>62700 EQUIPOS PARA PROCESOS DE INFORMACIÓN</b>      | 128.000,00          |                    | 128.000,00          | 346.688,61          | 340.452,92          | 212.452,92-        | 143.634,61          | 196.818,31        |
| <b>* 627 EQUIPOS PARA PROCESOS DE INFORMACIÓN</b>      | <b>128.000,00</b>   |                    | <b>128.000,00</b>   | <b>346.688,61</b>   | <b>340.452,92</b>   | <b>212.452,92-</b> | <b>143.634,61</b>   | <b>196.818,31</b> |
| <b>62800 ELEMENTOS DE TRANSPORTE</b>                   | 15.000,00           |                    | 15.000,00           |                     |                     | 15.000,00          |                     |                   |
| <b>* 628 ELEMENTOS DE TRANSPORTE</b>                   | <b>15.000,00</b>    |                    | <b>15.000,00</b>    |                     |                     | <b>15.000,00</b>   |                     |                   |
| <b>62900 OTROS ACTIVOS MATERIALES</b>                  | 6.000,00            |                    | 6.000,00            | 90.767,25           | 90.767,25           | 84.767,25-         | 23.719,25           | 67.048,00         |
| <b>* 629 OTROS ACTIVOS MATERIALES</b>                  | <b>6.000,00</b>     |                    | <b>6.000,00</b>     | <b>90.767,25</b>    | <b>90.767,25</b>    | <b>84.767,25-</b>  | <b>23.719,25</b>    | <b>67.048,00</b>  |
| <b>** 62 INVERSIÓN NUEVA ASOCIADA FUNCIONAM.OPERAT</b> | <b>2.762.928,00</b> |                    | <b>2.762.928,00</b> | <b>2.332.734,27</b> | <b>2.326.498,58</b> | <b>436.429,42</b>  | <b>1.953.369,10</b> | <b>373.129,48</b> |
| <b>63100 EDIFICIOS</b>                                 |                     |                    |                     | 56.457,60           | 56.457,60           | 56.457,60-         | 33.953,60           | 22.504,00         |
| <b>63101 OTRAS CONSTRUCCIONES</b>                      | 65.000,00           |                    | 65.000,00           | 5.900,00            | 5.899,99            | 59.100,01          | 5.899,99            |                   |
| <b>* 631 EDIFICIOS Y OTRAS CONSTRUCCIONES</b>          | <b>65.000,00</b>    |                    | <b>65.000,00</b>    | <b>62.357,60</b>    | <b>62.357,59</b>    | <b>2.642,41</b>    | <b>39.853,59</b>    | <b>22.504,00</b>  |
| <b>63200 INSTALACIONES TÉCNICAS</b>                    | 115.000,00          |                    | 115.000,00          | 92.805,42           | 92.805,42           | 22.194,58          | 68.799,22           | 24.006,20         |
| <b>* 632 INSTALACIONES TÉCNICAS</b>                    | <b>115.000,00</b>   |                    | <b>115.000,00</b>   | <b>92.805,42</b>    | <b>92.805,42</b>    | <b>22.194,58</b>   | <b>68.799,22</b>    | <b>24.006,20</b>  |
| <b>63300 MAQUINARIA</b>                                | 15.000,00           |                    | 15.000,00           |                     |                     | 15.000,00          |                     |                   |



## Cuenta General 2008

|  |                     |                     |                      |                      |                      |                     |                     |                   |
|--|---------------------|---------------------|----------------------|----------------------|----------------------|---------------------|---------------------|-------------------|
| <b>* 633 MAQUINARIA</b>                                | <b>15.000,00</b>    |                     | <b>15.000,00</b>     |                      |                      | <b>15.000,00</b>    |                     |                   |
| <b>63700 EQUIPOS PARA PROCESOS DE INFORMACIÓN</b>      | 20.000,00           |                     | 20.000,00            | 25.307,12            | 25.307,12            | 5.307,12-           | 5.911,36            | 19.395,76         |
| <b>* 637 EQUIPOS PARA PROCESOS DE INFORMACIÓN</b>      | <b>20.000,00</b>    |                     | <b>20.000,00</b>     | <b>25.307,12</b>     | <b>25.307,12</b>     | <b>5.307,12-</b>    | <b>5.911,36</b>     | <b>19.395,76</b>  |
| <b>63900 OTROS ACTIVOS MATERIALES</b>                  | 500,00              |                     | 500,00               |                      |                      | 500,00              |                     |                   |
| <b>* 639 OTROS ACTIVOS MATERIALES</b>                  | <b>500,00</b>       |                     | <b>500,00</b>        |                      |                      | <b>500,00</b>       |                     |                   |
| <b>** 63 INVERSIÓN DE REPOSICION ASOCIADA FUNC.OPE</b> | <b>215.500,00</b>   |                     | <b>215.500,00</b>    | <b>180.470,14</b>    | <b>180.470,13</b>    | <b>35.029,87</b>    | <b>114.564,17</b>   | <b>65.905,96</b>  |
| <b>64500 APLICACIONES INFORMÁTICAS</b>                 | 35.000,00           |                     | 35.000,00            | 13.352,76            | 13.352,76            | 21.647,24           | 13.352,76           |                   |
| <b>* 645 APLICACIONES INFORMÁTICAS</b>                 | <b>35.000,00</b>    |                     | <b>35.000,00</b>     | <b>13.352,76</b>     | <b>13.352,76</b>     | <b>21.647,24</b>    | <b>13.352,76</b>    |                   |
| <b>64900 OTRO INMOVILIZADO INMATERIAL</b>              | 51.000,00           |                     | 51.000,00            | 34.211,28            | 34.211,28            | 16.788,72           | 23.298,00           | 10.913,28         |
| <b>* 649 OTRO INMOVILIZADO INMATERIAL</b>              | <b>51.000,00</b>    |                     | <b>51.000,00</b>     | <b>34.211,28</b>     | <b>34.211,28</b>     | <b>16.788,72</b>    | <b>23.298,00</b>    | <b>10.913,28</b>  |
| <b>** 64 GASTOS DE INVERSIONES DE CARÁCTER INMATER</b> | <b>86.000,00</b>    |                     | <b>86.000,00</b>     | <b>47.564,04</b>     | <b>47.564,04</b>     | <b>38.435,96</b>    | <b>36.650,76</b>    | <b>10.913,28</b>  |
| <b>*** 6 INVERSIONES REALES</b>                        | <b>3.064.428,00</b> |                     | <b>3.064.428,00</b>  | <b>2.560.768,45</b>  | <b>2.554.532,75</b>  | <b>509.895,25</b>   | <b>2.104.584,03</b> | <b>449.948,72</b> |
| <b>**** 312A PRESTACIONES A LOS DESEMPLEADOS</b>       | <b>9.949.274,00</b> | <b>1.656.479,16</b> | <b>11.605.753,16</b> | <b>10.294.216,68</b> | <b>10.283.051,95</b> | <b>1.322.701,21</b> | <b>9.573.902,84</b> | <b>709.149,11</b> |

## Cuenta General 2008

LQP-M122

Sociedad: SPEF - SP. Empleo y Formación.

**C.1) LIQUIDACION DEL PRESUPUESTOS DE GASTOS**

**Ejercicio del expediente pagado 2008**

Mes: 1 a 12

Centro Gestor: **570100 DIRECCION Y SERVICIOS GENERALES**

| Subconcepto/Concepto/Artículo/Capítulo           | Crédito Inicial | Modificaciones | Créd. Definitivo | Gtos Comprometidos | Oblig. Recon. Netas | Reman. de Crédito | Pagos        | Oblig. Pend. Pago |
|--|-----------------|----------------|------------------|--------------------|---------------------|-------------------|--------------|-------------------|
| * 100 RETRIBUCIONES BÁSICAS Y OTRAS REMUNERACI   | 60.082,00       |                | 60.082,00        | 59.388,56          | 59.388,56           | 693,44            | 59.388,56    |                   |
| ** 10 ALTOS CARGOS                               | 60.082,00       |                | 60.082,00        | 59.388,56          | 59.388,56           | 693,44            | 59.388,56    |                   |
| * 120 RETRIBUCIONES BÁSICAS Y COMPLEMENTARIAS    | 2.033.413,00    | 152.000,00-    | 1.881.413,00     | 1.796.246,89       | 1.796.246,89        | 85.166,11         | 1.796.246,89 |                   |
| * 121 RETRIBUCIONES FUNCIONARIOS INTERINOS SUS   | 4.389,00        | 15.000,00      | 19.389,00        | 16.830,21          | 16.830,21           | 2.558,79          | 16.830,21    |                   |
| ** 12 FUNCIONARIOS                               | 2.037.802,00    | 137.000,00-    | 1.900.802,00     | 1.813.077,10       | 1.813.077,10        | 87.724,90         | 1.813.077,10 |                   |
| * 151 GRATIFICACIONES                            | 3.000,00        | 1.500,00       | 4.500,00         | 3.940,17           | 3.940,17            | 559,83            | 3.940,17     |                   |
| ** 15 INCENTIVOS AL RENDIMIENTO                  | 3.000,00        | 1.500,00       | 4.500,00         | 3.940,17           | 3.940,17            | 559,83            | 3.940,17     |                   |
| * 160 CUOTAS SOCIALES                            | 391.240,00      |                | 391.240,00       | 430.744,74         | 430.744,74          | 39.504,74-        | 430.744,74   |                   |
| ** 16 CUOTAS, PRESTACIONES Y GASTOS SOCIALES EMP | 391.240,00      |                | 391.240,00       | 430.744,74         | 430.744,74          | 39.504,74-        | 430.744,74   |                   |
| *** 1 GASTOS DE PERSONAL                         | 2.492.124,00    | 135.500,00-    | 2.356.624,00     | 2.307.150,57       | 2.307.150,57        | 49.473,43         | 2.307.150,57 |                   |
| * 202 ARRENDAMIENTOS DE EDIFICIOS Y OTRAS CONS   |                 | 17.000,00      | 17.000,00        | 16.240,00          | 16.240,00           | 760,00            | 12.992,00    | 3.248,00          |
| ** 20 ARRENDAMIENTOS Y CÁNONES                   |                 | 17.000,00      | 17.000,00        | 16.240,00          | 16.240,00           | 760,00            | 12.992,00    | 3.248,00          |
| * 212 EDIFICIOS Y OTRAS CONSTRUCCIONES           | 15.000,00       | 4.625,00       | 19.625,00        | 35.450,64          | 35.450,64           | 15.825,64-        | 34.951,26    | 499,38            |
| * 213 MAQUINARIA, INSTALACIONES Y UTILLAJE       | 35.001,00       | 15.360,30-     | 19.640,70        | 5.738,37           | 5.738,37            | 13.902,33         | 4.363,19     | 1.375,18          |
| * 214 ELEMENTOS DE TRANSPORTE                    | 2.040,00        |                | 2.040,00         | 545,20             | 545,20              | 1.494,80          | 545,20       |                   |
| * 215 MOBILIARIO Y ENSERES                       | 3.876,00        |                | 3.876,00         | 5.861,62           | 5.861,62            | 1.985,62-         | 5.821,72     | 39,90             |
| * 216 EQUIPOS PARA PROCESOS DE INFORMACIÓN       | 3.120,00        | 1.200,00       | 4.320,00         | 2.211,00           | 2.211,00            | 2.109,00          | 1.855,14     | 355,86            |
| * 219 OTRO INMOVILIZADO MATERIAL                 | 1.040,00        |                | 1.040,00         |                    |                     | 1.040,00          |              |                   |
| ** 21 REPARACIONES, MANTENIMIENTO Y              | 60.077,00       | 9.535,30-      | 50.541,70        | 49.806,83          | 49.806,83           | 734,87            | 47.536,51    | 2.270,32          |



## Cuenta General 2008

|  |            |            |            |            |            |            |            |           |
|--|------------|------------|------------|------------|------------|------------|------------|-----------|
| <b>CONSERVACIÓ</b>                             |            |            |            |            |            |            |            |           |
| * 220 MATERIAL DE OFICINA                      | 35.040,00  |            | 35.040,00  | 34.746,20  | 34.745,89  | 294,11     | 32.084,01  | 2.661,88  |
| * 221 SUMINISTROS                              | 40.058,00  | 10.000,00- | 30.058,00  | 16.797,72  | 16.769,97  | 13.288,03  | 15.152,77  | 1.617,20  |
| * 222 COMUNICACIONES                           | 87.739,00  | 91.500,00  | 179.239,00 | 126.510,55 | 126.510,55 | 52.728,45  | 90.488,67  | 36.021,88 |
| * 223 TRANSPORTES                              | 4.120,00   |            | 4.120,00   | 11.037,71  | 11.037,71  | 6.917,71-  | 10.152,71  | 885,00    |
| * 224 PRIMAS DE SEGURO                         | 3.320,00   |            | 3.320,00   | 1.933,78   | 1.933,78   | 1.386,22   | 1.933,78   |           |
| * 225 TRIBUTOS                                 | 700,00     |            | 700,00     | 1.803,68   | 1.803,68   | 1.103,68-  | 1.803,68   |           |
| * 226 GASTOS DIVERSOS                          | 96.585,00  | 11.500,00- | 85.085,00  | 69.897,36  | 69.897,36  | 15.187,64  | 67.751,79  | 2.145,57  |
| * 227 TRABAJOS REALIZADOS POR OTRAS EMPRESAS Y | 295.074,00 | 21.100,00- | 273.974,00 | 275.710,51 | 275.710,44 | 1.736,44-  | 242.966,77 | 32.743,67 |
| ** 22 MATERIAL, SUMINISTROS Y OTROS            | 562.636,00 | 48.900,00  | 611.536,00 | 538.437,51 | 538.409,38 | 73.126,62  | 462.334,18 | 76.075,20 |
| * 230 DIETAS                                   | 6.302,00   | 1.500,00-  | 4.802,00   | 2.550,45   | 2.550,45   | 2.251,55   | 2.389,73   | 160,72    |
| * 231 LOCOMOCIÓN                               | 5.404,00   |            | 5.404,00   | 4.419,53   | 4.419,53   | 984,47     | 4.345,58   | 73,95     |
| ** 23 INDEMNIZACIONES POR RAZÓN DEL SERVICIO   | 11.706,00  | 1.500,00-  | 10.206,00  | 6.969,98   | 6.969,98   | 3.236,02   | 6.735,31   | 234,67    |
| * 240 GASTOS DE EDICIÓN Y DISTRIBUCIÓN         | 125.000,00 | 34.500,00- | 90.500,00  | 87.628,16  | 87.628,16  | 2.871,84   | 72.050,52  | 15.577,64 |
| ** 24 GASTOS DE PUBLICACIONES                  | 125.000,00 | 34.500,00- | 90.500,00  | 87.628,16  | 87.628,16  | 2.871,84   | 72.050,52  | 15.577,64 |
| *** 2 GASTOS CORRIENTES EN BIENES Y SERVICIOS  | 759.419,00 | 20.364,70  | 779.783,70 | 699.082,48 | 699.054,35 | 80.729,35  | 601.648,52 | 97.405,83 |
| * 420 A LA ADMINISTRACIÓN GRAL.DE LA COMUNIDAD |            | 427.929,19 | 427.929,19 | 427.929,19 | 427.929,19 |            | 427.929,19 |           |
| ** 42 A LA ADMINISTRACIÓN GRAL.DE LA COMUNIDAD |            | 427.929,19 | 427.929,19 | 427.929,19 | 427.929,19 |            | 427.929,19 |           |
| *** 4 TRANSFERENCIAS CORRIENTES                |            | 427.929,19 | 427.929,19 | 427.929,19 | 427.929,19 |            | 427.929,19 |           |
| * 621 EDIFICIOS Y OTRAS CONSTRUCCIONES         | 3.000,00   | 15.296,00  | 18.296,00  | 15.759,00  | 15.759,00  | 2.537,00   |            | 15.759,00 |
| * 622 INSTALACIONES TÉCNICAS                   | 2.000,00   | 36.191,00  | 38.191,00  | 27.716,02  | 27.716,02  | 10.474,98  | 21.858,02  | 5.858,00  |
| * 623 MAQUINARIA                               | 2.000,00   | 49.764,00  | 51.764,00  | 5.100,00   | 5.100,00   | 46.664,00  |            | 5.100,00  |
| * 624 UTILLAJE                                 | 1.000,00   |            | 1.000,00   |            |            | 1.000,00   |            |           |
| * 625 FONDO ARTÍSTICO Y BIBLIOGRÁFICO          | 10.000,00  |            | 10.000,00  | 2.894,58   | 2.894,58   | 7.105,42   | 2.800,98   | 93,60     |
| * 626 MOBILIARIO Y ENSERES                     | 20.000,00  | 112.100,00 | 132.100,00 | 172.680,87 | 172.680,87 | 40.580,87- | 171.387,47 | 1.293,40  |
| * 627 EQUIPOS PARA PROCESOS DE INFORMACIÓN     | 20.000,00  | 40.000,00  | 60.000,00  | 74.367,37  | 74.367,37  | 14.367,37- | 28.187,19  | 46.180,18 |
| * 628 ELEMENTOS DE TRANSPORTE                  | 1.000,00   |            | 1.000,00   |            |            | 1.000,00   |            |           |
| * 629 OTROS ACTIVOS MATERIALES                 | 1.000,00   |            | 1.000,00   | 1.044,00   | 1.044,00   | 44,00-     | 1.044,00   |           |



## Cuenta General 2008

|  |              |            |              |              |              |             |              |            |
|--|--------------|------------|--------------|--------------|--------------|-------------|--------------|------------|
| ** 62 INVERSIÓN NUEVA ASOCIADA<br>FUNCIONAM.OPERAT | 60.000,00    | 253.351,00 | 313.351,00   | 299.561,84   | 299.561,84   | 13.789,16   | 225.277,66   | 74.284,18  |
| * 631 EDIFICIOS Y OTRAS CONSTRUCCIONES             | 10.000,00    |            | 10.000,00    |              |              | 10.000,00   |              |            |
| * 632 INSTALACIONES TÉCNICAS                       |              |            |              | 9.399,88     | 9.399,88     | 9.399,88-   | 9.399,88     |            |
| ** 63 INVERSIÓN DE REPOSICION ASOCIADA<br>FUNC.OPE | 10.000,00    |            | 10.000,00    | 9.399,88     | 9.399,88     | 600,12      | 9.399,88     |            |
| * 645 APLICACIONES INFORMÁTICAS                    | 175.000,00   |            | 175.000,00   | 278.029,47   | 278.028,79   | 103.028,79- | 234.558,37   | 43.470,42  |
| * 649 OTRO INMOVILIZADO INMATERIAL                 | 265.000,00   | 38.000,00- | 227.000,00   | 87.484,46    | 87.484,46    | 139.515,54  | 53.156,63    | 34.327,83  |
| ** 64 GASTOS DE INVERSIONES DE CARÁCTER<br>INMATER | 440.000,00   | 38.000,00- | 402.000,00   | 365.513,93   | 365.513,25   | 36.486,75   | 287.715,00   | 77.798,25  |
| *** 6 INVERSIONES REALES                           | 510.000,00   | 215.351,00 | 725.351,00   | 674.475,65   | 674.474,97   | 50.876,03   | 522.392,54   | 152.082,43 |
| **** Total   | 3.761.543,00 | 528.144,89 | 4.289.687,89 | 4.108.637,89 | 4.108.609,08 | 181.078,81  | 3.859.120,82 | 249.488,26 |

## Cuenta General 2008

LQP-M122

Sociedad: SPEF - SP. Empleo y Formación.

**C.1) LIQUIDACION DEL PRESUPUESTOS DE GASTOS**

**Ejercicio del expediente pagado 2008**

Mes: 1 a 12

Centro Gestor: **570200 EMPLEO**

| Subconcepto/Concepto/Artículo/Capítulo          | Crédito Inicial | Modificaciones | Créd.Definitivo | Gtos Comprometidos | Oblig.Recon.Netas | Reman.de Crédito | Pagos        | Oblig.Pend.Pago |
|---|-----------------|----------------|-----------------|--------------------|-------------------|------------------|--------------|-----------------|
| * 120 RETRIBUCIONES BÁSICAS Y COMPLEMENTARIAS   | 1.346.734,00    | 118.456,84     | 1.465.190,84    | 1.462.351,08       | 1.462.351,08      | 2.839,76         | 1.462.351,08 |                 |
| * 121 RETRIBUCIONES FUNCIONARIOS INTERINOS SUS  | 4.389,00        | 45.749,71      | 50.138,71       | 36.327,32          | 36.327,32         | 13.811,39        | 36.327,32    |                 |
| * 124 RETRIBUCIONES DE OTROS FUNCIONARIOS INTE  |                 | 7.500,00       | 7.500,00        | 3.917,40           | 3.917,40          | 3.582,60         | 3.917,40     |                 |
| ** 12 FUNCIONARIOS                              | 1.351.123,00    | 171.706,55     | 1.522.829,55    | 1.502.595,80       | 1.502.595,80      | 20.233,75        | 1.502.595,80 |                 |
| * 151 GRATIFICACIONES                           | 2.000,00        |                | 2.000,00        |                    |                   | 2.000,00         |              |                 |
| ** 15 INCENTIVOS AL RENDIMIENTO                 | 2.000,00        |                | 2.000,00        |                    |                   | 2.000,00         |              |                 |
| * 160 CUOTAS SOCIALES                           | 356.894,00      | 8.500,00       | 365.394,00      | 408.609,61         | 408.609,61        | 43.215,61-       | 408.609,61   |                 |
| ** 16 CUOTAS,PRESTACIONES Y GASTOS SOCIALES EMP | 356.894,00      | 8.500,00       | 365.394,00      | 408.609,61         | 408.609,61        | 43.215,61-       | 408.609,61   |                 |
| *** 1 GASTOS DE PERSONAL                        | 1.710.017,00    | 180.206,55     | 1.890.223,55    | 1.911.205,41       | 1.911.205,41      | 20.981,86-       | 1.911.205,41 |                 |
| * 212 EDIFICIOS Y OTRAS CONSTRUCCIONES          | 102,00          |                | 102,00          |                    |                   | 102,00           |              |                 |
| * 213 MAQUINARIA,INSTALACIONES Y UTILLAJE       | 1.224,00        |                | 1.224,00        | 2.341,71           | 2.341,71          | 1.117,71-        | 2.341,71     |                 |
| * 214 ELEMENTOS DE TRANSPORTE                   | 104,00          |                | 104,00          |                    |                   | 104,00           |              |                 |
| * 215 MOBILIARIO Y ENSERES                      | 1.530,00        |                | 1.530,00        | 2.202,18           | 2.202,18          | 672,18-          | 2.202,18     |                 |
| * 216 EQUIPOS PARA PROCESOS DE INFORMACIÓN      | 1.530,00        |                | 1.530,00        |                    |                   | 1.530,00         |              |                 |
| * 219 OTRO INMOVILIZADO MATERIAL                | 520,00          |                | 520,00          |                    |                   | 520,00           |              |                 |
| ** 21 REPARACIONES, MANTENIMIENTO Y CONSERVACIÓ | 5.010,00        |                | 5.010,00        | 4.543,89           | 4.543,89          | 466,11           | 4.543,89     |                 |
| * 220 MATERIAL DE OFICINA                       | 12.240,00       |                | 12.240,00       | 11.944,81          | 11.944,55         | 295,45           | 10.792,19    | 1.152,36        |
| * 221 SUMINISTROS                               | 2.285,00        |                | 2.285,00        |                    |                   | 2.285,00         |              |                 |
| * 222 COMUNICACIONES                            | 26.274,00       |                | 26.274,00       | 74.095,00          | 74.095,00         | 47.821,00-       | 74.095,00    |                 |

## Cuenta General 2008

|   |               |               |               |               |               |              |               |              |
|---|---------------|---------------|---------------|---------------|---------------|--------------|---------------|--------------|
| * 223 TRANSPORTES                               | 1.000,00      |               | 1.000,00      | 3.651,31      | 3.651,31      | 2.651,31-    | 3.651,31      |              |
| * 225 TRIBUTOS                                  | 208,00        |               | 208,00        |               |               | 208,00       |               |              |
| * 226 GASTOS DIVERSOS                           | 40.080,00     | 13.000,00-    | 27.080,00     | 23.508,07     | 23.508,07     | 3.571,93     | 23.508,07     |              |
| * 227 TRABAJOS REALIZADOS POR OTRAS EMPRESAS Y  | 246.090,00    | 142.000,00-   | 104.090,00    | 18.172,04     | 18.172,04     | 85.917,96    | 18.172,04     |              |
| ** 22 MATERIAL, SUMINISTROS Y OTROS             | 328.177,00    | 155.000,00-   | 173.177,00    | 131.371,23    | 131.370,97    | 41.806,03    | 130.218,61    | 1.152,36     |
| * 230 DIETAS                                    | 2.601,00      | 1.500,00-     | 1.101,00      | 47,70         | 47,70         | 1.053,30     | 47,70         |              |
| * 231 LOCOMOCIÓN                                | 4.162,00      | 1.000,00-     | 3.162,00      | 2.415,73      | 2.415,73      | 746,27       | 2.021,13      | 394,60       |
| ** 23 INDEMNIZACIONES POR RAZÓN DEL SERVICIO    | 6.763,00      | 2.500,00-     | 4.263,00      | 2.463,43      | 2.463,43      | 1.799,57     | 2.068,83      | 394,60       |
| *** 2 GASTOS CORRIENTES EN BIENES Y SERVICIOS   | 339.950,00    | 157.500,00-   | 182.450,00    | 138.378,55    | 138.378,29    | 44.071,71    | 136.831,33    | 1.546,96     |
| * 420 A LA ADMINISTRACIÓN GRAL.DE LA COMUNIDAD  | 800.000,00    | 142.845,31-   | 657.154,69    | 620.232,13    | 556.242,13    | 100.912,56   | 485.597,29    | 70.644,84    |
| ** 42 A LA ADMINISTRACIÓN GRAL.DE LA COMUNIDAD  | 800.000,00    | 142.845,31-   | 657.154,69    | 620.232,13    | 556.242,13    | 100.912,56   | 485.597,29    | 70.644,84    |
| * 442 A UNIVERSIDADES PÚBLICAS DE LA REGIÓN DE  | 388.918,00    | 1.608,40-     | 387.309,60    | 384.585,11    | 370.689,23    | 16.620,37    | 370.689,23    |              |
| ** 44 A E.P.E.,OTRAS ENTIDADES DE Dº PBCO.Y SOC | 388.918,00    | 1.608,40-     | 387.309,60    | 384.585,11    | 370.689,23    | 16.620,37    | 370.689,23    |              |
| * 463 A ENTID.Y ACTIV. EN EL ÁREA EDUCACIÓN Y   | 10.467.661,00 | 775.532,00    | 11.243.193,00 | 11.176.667,83 | 11.176.667,83 | 66.525,17    | 8.332.110,86  | 2.844.556,97 |
| * 465 A ENTID.Y ACTIV. EN ÁREA EMPLEO Y RELAC.  | 11.879.496,00 | 3.836.324,79  | 15.715.820,79 | 15.330.978,35 | 15.317.760,91 | 398.059,88   | 12.225.314,17 | 3.092.446,74 |
| * 468 A ENTID.Y ACTIV. EN ÁREA DESARROLLO Y CO  | 2.359.331,00  | 463.388,70-   | 1.895.942,30  | 1.443.884,58  | 1.443.884,58  | 452.057,72   | 1.392.621,75  | 51.262,83    |
| ** 46 AL SECTOR PÚBLICO LOCAL                   | 24.706.488,00 | 4.148.468,09  | 28.854.956,09 | 27.951.530,76 | 27.938.313,32 | 916.642,77   | 21.950.046,78 | 5.988.266,54 |
| * 471 A ENTID.Y ACTIV. EN ÁREA PROTECC.Y PROMO  | 1.200.000,00  | 1.100.000,00- | 100.000,00    | 95.100,00     | 95.100,00     | 4.900,00     |               | 95.100,00    |
| * 475 A ENTID.Y ACTIV. EN ÁREA EMPLEO Y RELAC.  | 21.570.892,00 | 830.417,43-   | 20.740.474,57 | 15.405.292,25 | 15.225.801,71 | 5.514.672,86 | 15.055.348,73 | 170.452,98   |
| ** 47 A EMPRESAS PRIVADAS                       | 22.770.892,00 | 1.930.417,43- | 20.840.474,57 | 15.500.392,25 | 15.320.901,71 | 5.519.572,86 | 15.055.348,73 | 265.552,98   |
| * 481 A ENTID.Y ACTIV. EN ÁREA PROTECC.Y PROMO  | 1.200.000,00  |               | 1.200.000,00  | 205.680,00    | 205.680,00    | 994.320,00   |               | 205.680,00   |
| * 483 A ENTID.Y ACTIV. EN EL ÁREA EDUCACIÓN Y   | 815.663,00    |               | 815.663,00    | 642.979,57    | 642.979,57    | 172.683,43   | 642.979,57    |              |
| * 485 A ENTID.Y ACTIV. EN ÁREA EMPLEO Y RELAC.  | 4.594.467,00  | 560.217,00    | 5.154.684,00  | 4.165.086,08  | 4.145.610,50  | 1.009.073,50 | 4.145.610,50  |              |
| ** 48 A FAMILIAS E INSTITUCIONES SIN FINES DE L | 6.610.130,00  | 560.217,00    | 7.170.347,00  | 5.013.745,65  | 4.994.270,07  | 2.176.076,93 | 4.788.590,07  | 205.680,00   |
| *** 4 TRANSFERENCIAS CORRIENTES                 | 55.276.428,00 | 2.633.813,95  | 57.910.241,95 | 49.470.485,90 | 49.180.416,46 | 8.729.825,49 | 42.650.272,10 | 6.530.144,36 |
| * 645 APLICACIONES INFORMÁTICAS                 | 136.581,00    | 23.000,00-    | 113.581,00    | 120.121,88    | 120.121,88    | 6.540,88-    | 60.123,16     | 59.998,72    |
| * 649 OTRO INMOVILIZADO INMATERIAL              | 90.916,00     | 158.743,28    | 249.659,28    | 233.285,03    | 233.285,03    | 16.374,25    | 206.353,31    | 26.931,72    |



## Cuenta General 2008

|  |                      |                     |                      |                      |                      |                      |                      |                     |
|--|----------------------|---------------------|----------------------|----------------------|----------------------|----------------------|----------------------|---------------------|
| <b>** 64 GASTOS DE INVERSIONES DE CARÁCTER INMATER</b> | <b>227.497,00</b>    | <b>135.743,28</b>   | <b>363.240,28</b>    | <b>353.406,91</b>    | <b>353.406,91</b>    | <b>9.833,37</b>      | <b>266.476,47</b>    | <b>86.930,44</b>    |
| <b>*** 6 INVERSIONES REALES</b>                        | <b>227.497,00</b>    | <b>135.743,28</b>   | <b>363.240,28</b>    | <b>353.406,91</b>    | <b>353.406,91</b>    | <b>9.833,37</b>      | <b>266.476,47</b>    | <b>86.930,44</b>    |
| <b>* 768 A ENTID.Y ACTIV. EN ÁREA DESARROLLO Y CO</b>  | <b>771.364,00</b>    |                     | <b>771.364,00</b>    | <b>370.465,63</b>    | <b>370.465,63</b>    | <b>400.898,37</b>    | <b>370.465,63</b>    |                     |
| <b>** 76 AL SECTOR PÚBLICO LOCAL</b>                   | <b>771.364,00</b>    |                     | <b>771.364,00</b>    | <b>370.465,63</b>    | <b>370.465,63</b>    | <b>400.898,37</b>    | <b>370.465,63</b>    |                     |
| <b>* 775 A ENTID.Y ACTIV. EN ÁREA EMPLEO Y RELAC.</b>  | <b>1.095.000,00</b>  |                     | <b>1.095.000,00</b>  | <b>115.605,95</b>    | <b>115.605,95</b>    | <b>979.394,05</b>    | <b>115.605,95</b>    |                     |
| <b>** 77 A EMPRESAS PRIVADAS</b>                       | <b>1.095.000,00</b>  |                     | <b>1.095.000,00</b>  | <b>115.605,95</b>    | <b>115.605,95</b>    | <b>979.394,05</b>    | <b>115.605,95</b>    |                     |
| <b>*** 7 TRANSFERENCIAS DE CAPITAL</b>                 | <b>1.866.364,00</b>  |                     | <b>1.866.364,00</b>  | <b>486.071,58</b>    | <b>486.071,58</b>    | <b>1.380.292,42</b>  | <b>486.071,58</b>    |                     |
| <b>**** Total</b>                                      | <b>59.420.256,00</b> | <b>2.792.263,78</b> | <b>62.212.519,78</b> | <b>52.359.548,35</b> | <b>52.069.478,65</b> | <b>10.143.041,13</b> | <b>45.450.856,89</b> | <b>6.618.621,76</b> |



## Cuenta General 2008

LQP-M122

Sociedad: SPEF - SP. Empleo y Formación.

**C.1) LIQUIDACION DEL PRESUPUESTOS DE GASTOS**

**Ejercicio del expediente pagado 2008**

Mes: 1 a 12

Centro Gestor: **570300 FORMACION**

| Subconcepto/Concepto/Artículo/Capítulo          | Crédito Inicial | Modificaciones | Créd. Definitivo | Gtos Comprometidos | Oblig.Recon.Netas | Reman.de Crédito | Pagos        | Oblig.Pend.Pago |
|---|-----------------|----------------|------------------|--------------------|-------------------|------------------|--------------|-----------------|
| * 120 RETRIBUCIONES BÁSICAS Y COMPLEMENTARIAS   | 1.371.766,00    | 9.000,00       | 1.380.766,00     | 1.374.610,57       | 1.374.610,57      | 6.155,43         | 1.374.610,57 |                 |
| * 121 RETRIBUCIONES FUNCIONARIOS INTERINOS SUS  | 4.389,00        | 6.500,00       | 10.889,00        | 8.414,12           | 8.414,12          | 2.474,88         | 8.414,12     |                 |
| ** 12 FUNCIONARIOS                              | 1.376.155,00    | 15.500,00      | 1.391.655,00     | 1.383.024,69       | 1.383.024,69      | 8.630,31         | 1.383.024,69 |                 |
| * 131 LABORAL TEMPORAL                          | 280.502,00      | 10.500,00      | 291.002,00       | 288.365,61         | 288.365,61        | 2.636,39         | 288.365,61   |                 |
| ** 13 LABORALES                                 | 280.502,00      | 10.500,00      | 291.002,00       | 288.365,61         | 288.365,61        | 2.636,39         | 288.365,61   |                 |
| * 151 GRATIFICACIONES                           | 3.000,00        |                | 3.000,00         | 272,22             | 272,22            | 2.727,78         | 272,22       |                 |
| ** 15 INCENTIVOS AL RENDIMIENTO                 | 3.000,00        |                | 3.000,00         | 272,22             | 272,22            | 2.727,78         | 272,22       |                 |
| * 160 CUOTAS SOCIALES                           | 362.073,00      |                | 362.073,00       | 406.019,85         | 406.019,85        | 43.946,85-       | 406.019,85   |                 |
| ** 16 CUOTAS,PRESTACIONES Y GASTOS SOCIALES EMP | 362.073,00      |                | 362.073,00       | 406.019,85         | 406.019,85        | 43.946,85-       | 406.019,85   |                 |
| *** 1 GASTOS DE PERSONAL                        | 2.021.730,00    | 26.000,00      | 2.047.730,00     | 2.077.682,37       | 2.077.682,37      | 29.952,37-       | 2.077.682,37 |                 |
| * 210 INFRAESTRUCTURA Y BIENES NATURALES        |                 |                |                  | 8.692,00           | 8.692,00          | 8.692,00-        | 7.605,50     | 1.086,50        |
| * 212 EDIFICIOS Y OTRAS CONSTRUCCIONES          | 13.840,00       |                | 13.840,00        | 13.416,38          | 13.416,38         | 423,62           | 12.579,03    | 837,35          |
| * 213 MAQUINARIA,INSTALACIONES Y UTILLAJE       | 17.632,00       |                | 17.632,00        | 9.730,94           | 9.512,09          | 8.119,91         | 8.477,88     | 1.034,21        |
| * 214 ELEMENTOS DE TRANSPORTE                   | 1.540,00        |                | 1.540,00         |                    |                   | 1.540,00         |              |                 |
| * 215 MOBILIARIO Y ENSERES                      | 3.693,00        |                | 3.693,00         | 7.887,70           | 7.887,70          | 4.194,70-        | 7.733,51     | 154,19          |
| * 216 EQUIPOS PARA PROCESOS DE INFORMACIÓN      | 2.081,00        | 850,00         | 2.931,00         | 659,49             | 659,49            | 2.271,51         | 659,49       |                 |
| * 219 OTRO INMOVILIZADO MATERIAL                | 1.530,00        |                | 1.530,00         | 554,48             | 554,48            | 975,52           | 554,48       |                 |
| ** 21 REPARACIONES, MANTENIMIENTO Y CONSERVACIÓ | 40.316,00       | 850,00         | 41.166,00        | 40.940,99          | 40.722,14         | 443,86           | 37.609,89    | 3.112,25        |
| * 220 MATERIAL DE OFICINA                       | 37.403,00       | 13.218,58-     | 24.184,42        | 16.907,78          | 16.907,37         | 7.277,05         | 11.901,75    | 5.005,62        |

## Cuenta General 2008

|   |               |              |               |               |               |              |               |              |
|---|---------------|--------------|---------------|---------------|---------------|--------------|---------------|--------------|
| * 221 SUMINISTROS                               | 21.206,00     | 5.000,00-    | 16.206,00     | 29.451,36     | 27.601,36     | 11.395,36-   | 26.243,89     | 1.357,47     |
| * 222 COMUNICACIONES                            | 11.346,00     | 6.500,00-    | 4.846,00      | 40.929,54     | 40.929,53     | 36.083,53-   | 32.706,36     | 8.223,17     |
| * 223 TRANSPORTES                               | 5.000,00      |              | 5.000,00      | 2.933,91      | 2.933,91      | 2.066,09     | 2.933,91      |              |
| * 224 PRIMAS DE SEGURO                          | 8.500,00      |              | 8.500,00      | 8.906,87      | 8.906,87      | 406,87-      | 8.906,87      |              |
| * 225 TRIBUTOS                                  | 5.500,00      | 2.500,00-    | 3.000,00      | 2.778,74      | 2.778,74      | 221,26       | 2.778,74      |              |
| * 226 GASTOS DIVERSOS                           | 994.071,00    | 157.485,40   | 1.151.556,40  | 697.948,15    | 619.710,69    | 531.845,71   | 525.710,50    | 94.000,19    |
| * 227 TRABAJOS REALIZADOS POR OTRAS EMPRESAS Y  | 659.060,00    | 111.413,20   | 770.473,20    | 664.031,56    | 528.879,96    | 241.593,24   | 497.029,26    | 31.850,70    |
| ** 22 MATERIAL, SUMINISTROS Y OTROS             | 1.742.086,00  | 241.680,02   | 1.983.766,02  | 1.463.887,91  | 1.248.648,43  | 735.117,59   | 1.108.211,28  | 140.437,15   |
| * 230 DIETAS                                    | 14.250,00     | 2.500,00-    | 11.750,00     | 1.617,91      | 1.617,91      | 10.132,09    | 1.556,46      | 61,45        |
| * 231 LOCOMOCIÓN                                | 27.000,00     | 8.000,00-    | 19.000,00     | 5.984,47      | 5.984,47      | 13.015,53    | 5.532,67      | 451,80       |
| ** 23 INDEMNIZACIONES POR RAZÓN DEL SERVICIO    | 41.250,00     | 10.500,00-   | 30.750,00     | 7.602,38      | 7.602,38      | 23.147,62    | 7.089,13      | 513,25       |
| *** 2 GASTOS CORRIENTES EN BIENES Y SERVICIOS   | 1.823.652,00  | 232.030,02   | 2.055.682,02  | 1.512.431,28  | 1.296.972,95  | 758.709,07   | 1.152.910,30  | 144.062,65   |
| * 420 A LA ADMINISTRACIÓN GRAL.DE LA COMUNIDAD  | 385.000,00    |              | 385.000,00    | 364.000,00    | 229.000,00    | 156.000,00   | 229.000,00    |              |
| ** 42 A LA ADMINISTRACIÓN GRAL.DE LA COMUNIDAD  | 385.000,00    |              | 385.000,00    | 364.000,00    | 229.000,00    | 156.000,00   | 229.000,00    |              |
| * 431 A FUNDACIONES DE LA CARM                  | 582.750,00    |              | 582.750,00    | 582.750,00    | 582.750,00    |              | 582.750,00    |              |
| ** 43 A CONSORCIOS Y FUNDACIONES DE LA CARM     | 582.750,00    |              | 582.750,00    | 582.750,00    | 582.750,00    |              | 582.750,00    |              |
| * 441 A SOCIEDADES MERCANTILES REGIONALES       | 240.000,00    |              | 240.000,00    | 240.000,00    | 240.000,00    |              | 240.000,00    |              |
| * 442 A UNIVERSIDADES PÚBLICAS DE LA REGIÓN DE  | 426.000,00    |              | 426.000,00    | 426.000,00    | 426.000,00    |              | 426.000,00    |              |
| ** 44 A E.P.E.,OTRAS ENTIDADES DE Dº PBCO.Y SOC | 666.000,00    |              | 666.000,00    | 666.000,00    | 666.000,00    |              | 666.000,00    |              |
| * 463 A ENTID.Y ACTIV. EN EL ÁREA EDUCACIÓN Y   | 3.350.112,00  | 43.376,93    | 3.393.488,93  | 3.342.641,34  | 3.296.095,34  | 97.393,59    | 3.178.290,34  | 117.805,00   |
| ** 46 AL SECTOR PÚBLICO LOCAL                   | 3.350.112,00  | 43.376,93    | 3.393.488,93  | 3.342.641,34  | 3.296.095,34  | 97.393,59    | 3.178.290,34  | 117.805,00   |
| * 473 A ENTID.Y ACTIV. EN EL ÁREA EDUCACIÓN Y   | 10.278.683,00 | 2.103.982,99 | 12.382.665,99 | 11.857.652,55 | 9.982.687,75  | 2.399.978,24 | 8.166.818,25  | 1.815.869,50 |
| ** 47 A EMPRESAS PRIVADAS                       | 10.278.683,00 | 2.103.982,99 | 12.382.665,99 | 11.857.652,55 | 9.982.687,75  | 2.399.978,24 | 8.166.818,25  | 1.815.869,50 |
| * 483 A ENTID.Y ACTIV. EN EL ÁREA EDUCACIÓN Y   | 22.513.625,00 | 5.786.021,40 | 28.299.646,40 | 26.599.258,09 | 25.163.652,87 | 3.135.993,53 | 17.629.105,00 | 7.534.547,87 |
| ** 48 A FAMILIAS E INSTITUCIONES SIN FINES DE L | 22.513.625,00 | 5.786.021,40 | 28.299.646,40 | 26.599.258,09 | 25.163.652,87 | 3.135.993,53 | 17.629.105,00 | 7.534.547,87 |
| *** 4 TRANSFERENCIAS CORRIENTES                 | 37.776.170,00 | 7.933.381,32 | 45.709.551,32 | 43.412.301,98 | 39.920.185,96 | 5.789.365,36 | 30.451.963,59 | 9.468.222,37 |
| * 621 EDIFICIOS Y OTRAS CONSTRUCCIONES          | 792.000,00    | 240.000,00-  | 552.000,00    | 31.502,79     | 31.502,79     | 520.497,21   | 28.119,19     | 3.383,60     |



## Cuenta General 2008

|  |               |              |               |               |               |              |               |              |
|--|---------------|--------------|---------------|---------------|---------------|--------------|---------------|--------------|
| * 622 INSTALACIONES TÉCNICAS                       | 12.000,00     | 182.000,00   | 194.000,00    | 134.019,94    | 134.019,94    | 59.980,06    | 134.019,94    |              |
| * 623 MAQUINARIA                                   | 18.000,00     |              | 18.000,00     | 20.474,29     | 20.474,29     | 2.474,29-    |               | 20.474,29    |
| * 624 UTILLAJE                                     |               |              |               | 1.005,88      | 1.005,88      | 1.005,88-    | 1.005,88      |              |
| * 625 FONDO ARTÍSTICO Y BIBLIOGRÁFICO              |               |              |               | 108,58        | 108,58        | 108,58-      | 108,58        |              |
| * 626 MOBILIARIO Y ENSERES                         | 28.000,00     |              | 28.000,00     | 93.146,91     | 93.146,91     | 65.146,91-   | 82.055,70     | 11.091,21    |
| * 627 EQUIPOS PARA PROCESOS DE INFORMACIÓN         | 18.000,00     |              | 18.000,00     | 9.946,65      | 9.946,65      | 8.053,35     | 9.447,20      | 499,45       |
| ** 62 INVERSIÓN NUEVA ASOCIADA<br>FUNCIONAM.OPERAT | 868.000,00    | 58.000,00-   | 810.000,00    | 290.205,04    | 290.205,04    | 519.794,96   | 254.756,49    | 35.448,55    |
| * 631 EDIFICIOS Y OTRAS CONSTRUCCIONES             |               |              |               | 16.564,80     | 16.564,80     | 16.564,80-   | 16.564,80     |              |
| * 632 INSTALACIONES TÉCNICAS                       | 65.000,00     |              | 65.000,00     | 19.856,45     | 19.856,45     | 45.143,55    | 19.856,45     |              |
| ** 63 INVERSIÓN DE REPOSICION ASOCIADA<br>FUNC.OPE | 65.000,00     |              | 65.000,00     | 36.421,25     | 36.421,25     | 28.578,75    | 36.421,25     |              |
| * 645 APLICACIONES INFORMÁTICAS                    | 25.000,00     | 248.886,40   | 273.886,40    | 291.714,64    | 91.714,64     | 182.171,76   | 34.039,44     | 57.675,20    |
| * 649 OTRO INMOVILIZADO INMATERIAL                 | 400.448,00    | 50.375,48    | 450.823,48    | 117.739,00    | 117.739,00    | 333.084,48   | 117.739,00    |              |
| ** 64 GASTOS DE INVERSIONES DE CARÁCTER<br>INMATER | 425.448,00    | 299.261,88   | 724.709,88    | 409.453,64    | 209.453,64    | 515.256,24   | 151.778,44    | 57.675,20    |
| *** 6 INVERSIONES REALES                           | 1.358.448,00  | 241.261,88   | 1.599.709,88  | 736.079,93    | 536.079,93    | 1.063.629,95 | 442.956,18    | 93.123,75    |
| **** Total   | 42.980.000,00 | 8.432.673,22 | 51.412.673,22 | 47.738.495,56 | 43.830.921,21 | 7.581.752,01 | 34.125.512,44 | 9.705.408,77 |



## Cuenta General 2008

LQP-M122

Sociedad: SPEF - SP. Empleo y Formación.

**C.1) LIQUIDACION DEL PRESUPUESTOS DE GASTOS**

**Ejercicio del expediente pagado 2008**

Mes: 1 a 12

Centro Gestor: **570400 INTERMEDIACION Y CONTRATOS**

| Subconcepto/Concepto/Artículo/Capítulo           | Crédito Inicial | Modificaciones | Créd. Definitivo | Gtos Comprometidos | Oblig. Recon. Netas | Reman. de Crédito | Pagos        | Oblig. Pend. Pago |
|--|-----------------|----------------|------------------|--------------------|---------------------|-------------------|--------------|-------------------|
| * 120 RETRIBUCIONES BÁSICAS Y COMPLEMENTARIAS    | 3.327.018,00    | 797.219,47     | 4.124.237,47     | 3.851.346,07       | 3.851.346,07        | 272.891,40        | 3.851.346,07 |                   |
| * 121 RETRIBUCIONES FUNCIONARIOS INTERINOS SUS   | 5.409,00        | 133.129,39     | 138.538,39       | 100.712,76         | 100.712,76          | 37.825,63         | 100.712,76   |                   |
| * 124 RETRIBUCIONES DE OTROS FUNCIONARIOS INTE   |                 | 455.969,00     | 455.969,00       | 273.090,25         | 273.090,25          | 182.878,75        | 273.090,25   |                   |
| ** 12 FUNCIONARIOS                               | 3.332.427,00    | 1.386.317,86   | 4.718.744,86     | 4.225.149,08       | 4.225.149,08        | 493.595,78        | 4.225.149,08 |                   |
| * 151 GRATIFICACIONES                            | 4.500,00        |                | 4.500,00         | 235,95             | 235,95              | 4.264,05          | 235,95       |                   |
| ** 15 INCENTIVOS AL RENDIMIENTO                  | 4.500,00        |                | 4.500,00         | 235,95             | 235,95              | 4.264,05          | 235,95       |                   |
| * 160 CUOTAS SOCIALES                            | 837.532,00      | 487.301,39     | 1.324.833,39     | 1.120.925,01       | 1.120.925,01        | 203.908,38        | 1.120.925,01 |                   |
| ** 16 CUOTAS, PRESTACIONES Y GASTOS SOCIALES EMP | 837.532,00      | 487.301,39     | 1.324.833,39     | 1.120.925,01       | 1.120.925,01        | 203.908,38        | 1.120.925,01 |                   |
| *** 1 GASTOS DE PERSONAL                         | 4.174.459,00    | 1.873.619,25   | 6.048.078,25     | 5.346.310,04       | 5.346.310,04        | 701.768,21        | 5.346.310,04 |                   |
| * 202 ARRENDAMIENTOS DE EDIFICIOS Y OTRAS CONS   | 338.278,00      |                | 338.278,00       | 333.086,88         | 332.396,52          | 5.881,48          | 303.367,77   | 29.028,75         |
| ** 20 ARRENDAMIENTOS Y CÁNONES                   | 338.278,00      |                | 338.278,00       | 333.086,88         | 332.396,52          | 5.881,48          | 303.367,77   | 29.028,75         |
| * 212 EDIFICIOS Y OTRAS CONSTRUCCIONES           | 53.700,00       |                | 53.700,00        | 60.699,55          | 60.699,55           | 6.999,55-         | 50.718,11    | 9.981,44          |
| * 213 MAQUINARIA, INSTALACIONES Y UTILLAJE       | 88.737,00       | 25.000,00      | 113.737,00       | 106.099,67         | 103.471,93          | 10.265,07         | 82.879,96    | 20.591,97         |
| * 214 ELEMENTOS DE TRANSPORTE                    | 1.040,00        |                | 1.040,00         | 144,84             | 144,84              | 895,16            | 144,84       |                   |
| * 215 MOBILIARIO Y ENSERES                       | 10.200,00       |                | 10.200,00        | 12.169,12          | 12.169,12           | 1.969,12-         | 12.038,63    | 130,49            |
| * 216 EQUIPOS PARA PROCESOS DE INFORMACIÓN       | 10.404,00       | 21.700,00      | 32.104,00        | 29.723,13          | 29.723,13           | 2.380,87          | 21.176,95    | 8.546,18          |
| * 219 OTRO INMOVILIZADO MATERIAL                 | 520,00          |                | 520,00           |                    |                     | 520,00            |              |                   |
| ** 21 REPARACIONES, MANTENIMIENTO Y CONSERVACIÓ  | 164.601,00      | 46.700,00      | 211.301,00       | 208.836,31         | 206.208,57          | 5.092,43          | 166.958,49   | 39.250,08         |

## Cuenta General 2008

|   |              |             |              |              |              |             |              |            |
|---|--------------|-------------|--------------|--------------|--------------|-------------|--------------|------------|
| * 220 MATERIAL DE OFICINA                       | 51.030,00    |             | 51.030,00    | 61.361,57    | 61.350,68    | 10.320,68-  | 52.359,10    | 8.991,58   |
| * 221 SUMINISTROS                               | 150.840,00   | 142.250,00  | 293.090,00   | 193.255,93   | 193.255,93   | 99.834,07   | 161.219,88   | 32.036,05  |
| * 222 COMUNICACIONES                            | 284.314,00   | 23.000,00-  | 261.314,00   | 134.522,96   | 134.522,96   | 126.791,04  | 78.530,44    | 55.992,52  |
| * 223 TRANSPORTES                               | 10.200,00    |             | 10.200,00    | 28.889,80    | 28.889,80    | 18.689,80-  | 28.889,80    |            |
| * 224 PRIMAS DE SEGURO                          | 15.840,00    |             | 15.840,00    | 13.625,89    | 13.625,89    | 2.214,11    | 13.625,89    |            |
| * 225 TRIBUTOS                                  | 8.930,00     |             | 8.930,00     | 14.717,90    | 14.717,90    | 5.787,90-   | 14.711,59    | 6,31       |
| * 226 GASTOS DIVERSOS                           | 12.682,00    | 6.000,00-   | 6.682,00     | 4.281,14     | 4.281,14     | 2.400,86    | 4.281,14     |            |
| * 227 TRABAJOS REALIZADOS POR OTRAS EMPRESAS Y  | 1.653.472,00 | 372.090,09- | 1.281.381,91 | 1.382.282,51 | 1.380.682,47 | 99.300,56-  | 1.287.377,92 | 93.304,55  |
| ** 22 MATERIAL, SUMINISTROS Y OTROS             | 2.187.308,00 | 258.840,09- | 1.928.467,91 | 1.832.937,70 | 1.831.326,77 | 97.141,14   | 1.640.995,76 | 190.331,01 |
| * 230 DIETAS                                    | 9.080,00     | 5.000,00-   | 4.080,00     | 2.087,55     | 2.087,55     | 1.992,45    | 1.993,55     | 94,00      |
| * 231 LOCOMOCIÓN                                | 11.120,00    |             | 11.120,00    | 10.189,75    | 10.189,75    | 930,25      | 9.693,20     | 496,55     |
| ** 23 INDEMNIZACIONES POR RAZÓN DEL SERVICIO    | 20.200,00    | 5.000,00-   | 15.200,00    | 12.277,30    | 12.277,30    | 2.922,70    | 11.686,75    | 590,55     |
| *** 2 GASTOS CORRIENTES EN BIENES Y SERVICIOS   | 2.710.387,00 | 217.140,09- | 2.493.246,91 | 2.387.138,19 | 2.382.209,16 | 111.037,75  | 2.123.008,77 | 259.200,39 |
| * 621 EDIFICIOS Y OTRAS CONSTRUCCIONES          | 2.337.501,00 |             | 2.337.501,00 | 1.405.788,50 | 1.405.788,50 | 931.712,50  | 1.393.817,30 | 11.971,20  |
| * 622 INSTALACIONES TÉCNICAS                    | 30.000,00    |             | 30.000,00    | 24.171,63    | 24.171,63    | 5.828,37    | 20.604,63    | 3.567,00   |
| * 623 MAQUINARIA                                | 21.427,00    |             | 21.427,00    | 53.640,72    | 53.640,72    | 32.213,72-  | 9.280,00     | 44.360,72  |
| * 626 MOBILIARIO Y ENSERES                      | 225.000,00   |             | 225.000,00   | 411.677,56   | 411.677,56   | 186.677,56- | 362.313,31   | 49.364,25  |
| * 627 EQUIPOS PARA PROCESOS DE INFORMACIÓN      | 128.000,00   |             | 128.000,00   | 346.688,61   | 340.452,92   | 212.452,92- | 143.634,61   | 196.818,31 |
| * 628 ELEMENTOS DE TRANSPORTE                   | 15.000,00    |             | 15.000,00    |              |              | 15.000,00   |              |            |
| * 629 OTROS ACTIVOS MATERIALES                  | 6.000,00     |             | 6.000,00     | 90.767,25    | 90.767,25    | 84.767,25-  | 23.719,25    | 67.048,00  |
| ** 62 INVERSIÓN NUEVA ASOCIADA FUNCIONAM.OPERAT | 2.762.928,00 |             | 2.762.928,00 | 2.332.734,27 | 2.326.498,58 | 436.429,42  | 1.953.369,10 | 373.129,48 |
| * 631 EDIFICIOS Y OTRAS CONSTRUCCIONES          | 65.000,00    |             | 65.000,00    | 62.357,60    | 62.357,59    | 2.642,41    | 39.853,59    | 22.504,00  |
| * 632 INSTALACIONES TÉCNICAS                    | 115.000,00   |             | 115.000,00   | 92.805,42    | 92.805,42    | 22.194,58   | 68.799,22    | 24.006,20  |
| * 633 MAQUINARIA                                | 15.000,00    |             | 15.000,00    |              |              | 15.000,00   |              |            |
| * 637 EQUIPOS PARA PROCESOS DE INFORMACIÓN      | 20.000,00    |             | 20.000,00    | 25.307,12    | 25.307,12    | 5.307,12-   | 5.911,36     | 19.395,76  |
| * 639 OTROS ACTIVOS MATERIALES                  | 500,00       |             | 500,00       |              |              | 500,00      |              |            |
| ** 63 INVERSIÓN DE REPOSICION ASOCIADA FUNC.OPE | 215.500,00   |             | 215.500,00   | 180.470,14   | 180.470,13   | 35.029,87   | 114.564,17   | 65.905,96  |
| * 645 APLICACIONES INFORMÁTICAS                 | 35.000,00    |             | 35.000,00    | 13.352,76    | 13.352,76    | 21.647,24   | 13.352,76    |            |



## Cuenta General 2008

|   |              |              |               |               |               |              |              |            |
|---|--------------|--------------|---------------|---------------|---------------|--------------|--------------|------------|
| * 649 OTRO INMOVILIZADO INMATERIAL              | 51.000,00    |              | 51.000,00     | 34.211,28     | 34.211,28     | 16.788,72    | 23.298,00    | 10.913,28  |
| ** 64 GASTOS DE INVERSIONES DE CARÁCTER INMATER | 86.000,00    |              | 86.000,00     | 47.564,04     | 47.564,04     | 38.435,96    | 36.650,76    | 10.913,28  |
| *** 6 INVERSIONES REALES                        | 3.064.428,00 |              | 3.064.428,00  | 2.560.768,45  | 2.554.532,75  | 509.895,25   | 2.104.584,03 | 449.948,72 |
| **** Total                                      | 9.949.274,00 | 1.656.479,16 | 11.605.753,16 | 10.294.216,68 | 10.283.051,95 | 1.322.701,21 | 9.573.902,84 | 709.149,11 |



## Cuenta General 2008

LQP-M509

Sociedad: SPEF - SP. Empleo y Formación.

C.2) LIQUIDACION DEL PRESUPUESTO DE INGRESOS

### Resumen por Capítulos

Mes: 1 a 12

| Clasificación Económica     | Previsión Inicial     | Modif. Previsiones   | Prev. Definitiva      | Dchos.Rdos. Netos     | Recaudación Neta     | Dchos.Cancelados | Dchos.Ptes.31-12     |
|-----------------------------|-----------------------|----------------------|-----------------------|-----------------------|----------------------|------------------|----------------------|
| 3 TASAS, PRECIOS PÚBLICOS Y | 23,00                 | 214.335,94           | 214.358,94            | 6.986.174,00          | 3.508.940,79         |                  | 3.477.233,21         |
| 4 TRANSFERENCIAS CORRIENTES | 108.834.313,00        | 6.404.152,30         | 115.238.465,30        | 103.704.252,29        | 82.248.991,29        |                  | 21.455.261,00        |
| 5 INGRESOS PATRIMONIALES    | 250.000,00            |                      | 250.000,00            | 843.622,87            | 696.106,54           |                  | 147.516,33           |
| 6 ENAJENACIÓN DE INVERSIONE | 3,00                  |                      | 3,00                  | 683.158,51            | 102.375,53           |                  | 580.782,98           |
| 7 TRANSFERENCIAS DE CAPITAL | 7.026.734,00          | 262.351,00           | 7.289.085,00          | 7.270.071,21          | 379.269,21           |                  | 6.890.802,00         |
| 8 ACTIVOS FINANCIEROS       |                       | 6.528.721,81         | 6.528.721,81          |                       |                      |                  |                      |
| <b>* TOTAL INFORME</b>      | <b>116.111.073,00</b> | <b>13.409.561,05</b> | <b>129.520.634,05</b> | <b>119.487.278,88</b> | <b>86.935.683,36</b> |                  | <b>32.551.595,52</b> |



## Cuenta General 2008

LQP-M510

Sociedad: SPEF - SP. Empleo y Formación.

**C.2) LIQUIDACION DEL PRESUPUESTO DE INGRESOS**

**Resumen por Artículos**

Mes: 1 a 12

| Clasificación Económica             | Previsión Inicial     | Modif. Previsiones   | Prev. Definitiva      | Dchos.Rdos. Netos     | Recaudación Neta     | Dchos.Cancelados | Dchos.Ptes.31-12     |
|-------------------------------------|-----------------------|----------------------|-----------------------|-----------------------|----------------------|------------------|----------------------|
| <b>30 TASAS</b>                     | 3,00                  |                      | 3,00                  | 8.300,32              | 2.249,10             |                  | 6.051,22             |
| <b>38 REINTEGROS DE OPERACION</b>   | 19,00                 | 214.335,94           | 214.354,94            | 6.701.270,54          | 3.233.951,00         |                  | 3.467.319,54         |
| <b>39 OTROS INGRESOS</b>            | 1,00                  |                      | 1,00                  | 276.603,14            | 272.740,69           |                  | 3.862,45             |
| <b>* 3 TASAS, PRECIOS PÚBLICOS</b>  | <b>23,00</b>          | <b>214.335,94</b>    | <b>214.358,94</b>     | <b>6.986.174,00</b>   | <b>3.508.940,79</b>  |                  | <b>3.477.233,21</b>  |
| <b>40 DEL SECTOR PÚBLICO ESTA</b>   | 68.452.893,00         | 5.271.565,60         | 73.724.458,60         | 65.070.445,83         | 65.070.445,83        |                  |                      |
| <b>42 DE LA ADMINISTRACIÓN GR</b>   | 40.381.420,00         | 1.132.586,70         | 41.514.006,70         | 38.633.806,46         | 17.178.545,46        |                  | 21.455.261,00        |
| <b>* 4 TRANSFERENCIAS CORRIENTE</b> | <b>108.834.313,00</b> | <b>6.404.152,30</b>  | <b>115.238.465,30</b> | <b>103.704.252,29</b> | <b>82.248.991,29</b> |                  | <b>21.455.261,00</b> |
| <b>52 INTERESES DE DEPÓSITOS</b>    | 250.000,00            |                      | 250.000,00            | 843.622,87            | 696.106,54           |                  | 147.516,33           |
| <b>* 5 INGRESOS PATRIMONIALES</b>   | <b>250.000,00</b>     |                      | <b>250.000,00</b>     | <b>843.622,87</b>     | <b>696.106,54</b>    |                  | <b>147.516,33</b>    |
| <b>68 REINTEGROS POR OPERACIO</b>   | 3,00                  |                      | 3,00                  | 683.158,51            | 102.375,53           |                  | 580.782,98           |
| <b>* 6 ENAJENACIÓN DE INVERSION</b> | <b>3,00</b>           |                      | <b>3,00</b>           | <b>683.158,51</b>     | <b>102.375,53</b>    |                  | <b>580.782,98</b>    |
| <b>72 DE LA ADMINISTRACIÓN GR</b>   | 7.026.734,00          | 262.351,00           | 7.289.085,00          | 7.270.071,21          | 379.269,21           |                  | 6.890.802,00         |
| <b>* 7 TRANSFERENCIAS DE CAPITA</b> | <b>7.026.734,00</b>   | <b>262.351,00</b>    | <b>7.289.085,00</b>   | <b>7.270.071,21</b>   | <b>379.269,21</b>    |                  | <b>6.890.802,00</b>  |
| <b>87 REMANENTE DE TESORERIA</b>    |                       | 6.528.721,81         | 6.528.721,81          |                       |                      |                  |                      |
| <b>* 8 ACTIVOS FINANCIEROS</b>      |                       | <b>6.528.721,81</b>  | <b>6.528.721,81</b>   |                       |                      |                  |                      |
| <b>** TOTAL INFORME</b>             | <b>116.111.073,00</b> | <b>13.409.561,05</b> | <b>129.520.634,05</b> | <b>119.487.278,88</b> | <b>86.935.683,36</b> |                  | <b>32.551.595,52</b> |

## Cuenta General 2008

LQP-M511

Sociedad: SPEF - SP. Empleo y Formación.

**C.2) LIQUIDACION DEL PRESUPUESTO DE INGRESOS**

**Resumen por Conceptos**

Mes: 1 a 12

| Clasificación Económica             | Previsión Inicial     | Modif. Previsiones  | Prev. Definitiva      | Dchos.Rdos. Netos     | Recaudación Neta     | Dchos.Cancelados | Dchos.Ptes.31-12     |
|-------------------------------------|-----------------------|---------------------|-----------------------|-----------------------|----------------------|------------------|----------------------|
| 301 TASAS GENERALES DE LA           | 2,00                  |                     | 2,00                  | 8.300,32              | 2.249,10             |                  | 6.051,22             |
| 309 TASAS EN MATERIA DE E           | 1,00                  |                     | 1,00                  |                       |                      |                  |                      |
| <b>* 30 TASAS</b>                   | <b>3,00</b>           |                     | <b>3,00</b>           | <b>8.300,32</b>       | <b>2.249,10</b>      |                  | <b>6.051,22</b>      |
| 380 DE EJERCICIOS CERRADO           | 2,00                  |                     | 2,00                  | 65.356,61             | 15.130,44            |                  | 50.226,17            |
| 381 DEL PRESUPUESTO CORRI           | 3,00                  | 214.335,94          | 214.338,94            | 189.440,64            | 188.922,02           |                  | 518,62               |
| 382 DE SUBVENCIONES COFIN           | 14,00                 |                     | 14,00                 | 6.446.473,29          | 3.029.898,54         |                  | 3.416.574,75         |
| <b>* 38 REINTEGROS DE OPERACIO</b>  | <b>19,00</b>          | <b>214.335,94</b>   | <b>214.354,94</b>     | <b>6.701.270,54</b>   | <b>3.233.951,00</b>  |                  | <b>3.467.319,54</b>  |
| 391 RECARGOS, MULTAS Y CO           | 1,00                  |                     | 1,00                  | 276.405,14            | 272.542,69           |                  | 3.862,45             |
| 399 INGRESOS DIVERSOS               |                       |                     |                       | 198,00                | 198,00               |                  |                      |
| <b>* 39 OTROS INGRESOS</b>          | <b>1,00</b>           |                     | <b>1,00</b>           | <b>276.603,14</b>     | <b>272.740,69</b>    |                  | <b>3.862,45</b>      |
| <b>** 3 TASAS, PRECIOS PÚBLICOS</b> | <b>23,00</b>          | <b>214.335,94</b>   | <b>214.358,94</b>     | <b>6.986.174,00</b>   | <b>3.508.940,79</b>  |                  | <b>3.477.233,21</b>  |
| 402 SERVICIOS TRANSFERIDO           |                       | 16.667,86           | 16.667,86             |                       |                      |                  |                      |
| 404 SUBVENC.FINALISTAS AC           | 68.452.893,00         | 5.254.897,74        | 73.707.790,74         | 65.050.445,83         | 65.050.445,83        |                  |                      |
| 406 SUBVENC.FINALISTAS PA           |                       |                     |                       | 20.000,00             | 20.000,00            |                  |                      |
| <b>* 40 DEL SECTOR PÚBLICO EST</b>  | <b>68.452.893,00</b>  | <b>5.271.565,60</b> | <b>73.724.458,60</b>  | <b>65.070.445,83</b>  | <b>65.070.445,83</b> |                  |                      |
| 420 DE LA CONSEJERÍA A LA           | 40.381.420,00         | 1.132.586,70        | 41.514.006,70         | 38.633.806,46         | 17.178.545,46        |                  | 21.455.261,00        |
| <b>* 42 DE LA ADMINISTRACIÓN G</b>  | <b>40.381.420,00</b>  | <b>1.132.586,70</b> | <b>41.514.006,70</b>  | <b>38.633.806,46</b>  | <b>17.178.545,46</b> |                  | <b>21.455.261,00</b> |
| <b>** 4 TRANSFERENCIAS CORRIENT</b> | <b>108.834.313,00</b> | <b>6.404.152,30</b> | <b>115.238.465,30</b> | <b>103.704.252,29</b> | <b>82.248.991,29</b> |                  | <b>21.455.261,00</b> |
| 520 INTERESES DE CUENTAS            | 250.000,00            |                     | 250.000,00            | 843.622,87            | 696.106,54           |                  | 147.516,33           |
| <b>* 52 INTERESES DE DEPÓSITOS</b>  | <b>250.000,00</b>     |                     | <b>250.000,00</b>     | <b>843.622,87</b>     | <b>696.106,54</b>    |                  | <b>147.516,33</b>    |
| <b>** 5 INGRESOS PATRIMONIALES</b>  | <b>250.000,00</b>     |                     | <b>250.000,00</b>     | <b>843.622,87</b>     | <b>696.106,54</b>    |                  | <b>147.516,33</b>    |
| 680 DE EJERCICIOS CERRADO           | 1,00                  |                     | 1,00                  | 131.874,86            | 401,83               |                  | 131.473,03           |
| 682 DE SUBVENCIONES COFIN           | 2,00                  |                     | 2,00                  | 551.283,65            | 101.973,70           |                  | 449.309,95           |
| <b>* 68 REINTEGROS POR OPERACI</b>  | <b>3,00</b>           |                     | <b>3,00</b>           | <b>683.158,51</b>     | <b>102.375,53</b>    |                  | <b>580.782,98</b>    |
| <b>** 6 ENAJENACIÓN DE INVERSIO</b> | <b>3,00</b>           |                     | <b>3,00</b>           | <b>683.158,51</b>     | <b>102.375,53</b>    |                  | <b>580.782,98</b>    |



## Cuenta General 2008

|                                     |                       |                      |                       |                       |                      |  |                      |
|-------------------------------------|-----------------------|----------------------|-----------------------|-----------------------|----------------------|--|----------------------|
| <b>720 DE LA CONSEJERÍA A LA</b>    | 7.026.734,00          | 262.351,00           | 7.289.085,00          | 7.270.071,21          | 379.269,21           |  | 6.890.802,00         |
| <b>* 72 DE LA ADMINISTRACIÓN G</b>  | <b>7.026.734,00</b>   | <b>262.351,00</b>    | <b>7.289.085,00</b>   | <b>7.270.071,21</b>   | <b>379.269,21</b>    |  | <b>6.890.802,00</b>  |
| <b>** 7 TRANSFERENCIAS DE CAPIT</b> | <b>7.026.734,00</b>   | <b>262.351,00</b>    | <b>7.289.085,00</b>   | <b>7.270.071,21</b>   | <b>379.269,21</b>    |  | <b>6.890.802,00</b>  |
| <b>870 REMANENTE DE TESORERI</b>    |                       | 3.274.803,39         | 3.274.803,39          |                       |                      |  |                      |
| <b>871 REMANENTE DE TESORERI</b>    |                       | 3.253.918,42         | 3.253.918,42          |                       |                      |  |                      |
| <b>* 87 REMANENTE DE TESORERIA</b>  |                       | <b>6.528.721,81</b>  | <b>6.528.721,81</b>   |                       |                      |  |                      |
| <b>** 8 ACTIVOS FINANCIEROS</b>     |                       | <b>6.528.721,81</b>  | <b>6.528.721,81</b>   |                       |                      |  |                      |
| <b>*** TOTAL INFORME</b>            | <b>116.111.073,00</b> | <b>13.409.561,05</b> | <b>129.520.634,05</b> | <b>119.487.278,88</b> | <b>86.935.683,36</b> |  | <b>32.551.595,52</b> |

## Cuenta General 2008

LQP-M512

Sociedad: SPEF - SP. Empleo y Formación.

**C.2) LIQUIDACION DEL PRESUPUESTO DE INGRESOS**

**Desglose por conceptos.**

Mes: 1 a 12

| Clasificación Económica                               | Previsión Inicial | Prev. Modificada  | Prev. Definitiva  | Dchos.Rdos. Netos | Recaudación Neta  | Dchos.Cancelados | Dchos.Ptes.31-12 |
|---|-------------------|-------------------|-------------------|-------------------|-------------------|------------------|------------------|
| 30100 T010.-TASA GENERAL DE ADMINISTRACIÓN            | 1,00              |                   | 1,00              | 864,01            | 864,01            |                  |                  |
| 30101 T020.-TASA GRAL.POR PRESTAC.SERVICIOS           | 1,00              |                   | 1,00              | 7.436,31          | 1.385,09          |                  | 6.051,22         |
| <b>* 301 TASAS GENERALES DE LA COMUNIDAD AUTÓNOMA</b> | <b>2,00</b>       |                   | <b>2,00</b>       | <b>8.300,32</b>   | <b>2.249,10</b>   |                  | <b>6.051,22</b>  |
| 30903 T930-TASA CESION USO INSTALACIONES CNF          | 1,00              |                   | 1,00              |                   |                   |                  |                  |
| <b>* 309 TASAS EN MATERIA DE ENSEÑANZA Y EDUCACIÓ</b> | <b>1,00</b>       |                   | <b>1,00</b>       |                   |                   |                  |                  |
| <b>** 30 TASAS</b>                                    | <b>3,00</b>       |                   | <b>3,00</b>       | <b>8.300,32</b>   | <b>2.249,10</b>   |                  | <b>6.051,22</b>  |
| 38000 DE EJERCICIOS CERRADOS                          | 2,00              |                   | 2,00              | 65.356,61         | 15.130,44         |                  | 50.226,17        |
| <b>* 380 DE EJERCICIOS CERRADOS</b>                   | <b>2,00</b>       |                   | <b>2,00</b>       | <b>65.356,61</b>  | <b>15.130,44</b>  |                  | <b>50.226,17</b> |
| 38100 PAGOS INDEBIDOS                                 | 1,00              |                   | 1,00              | 2.070,60          | 2.070,60          |                  |                  |
| 38101 SEGURIDAD SOCIAL (I.T.)                         | 1,00              | 214.335,94        | 214.336,94        | 184.760,55        | 184.760,55        |                  |                  |
| 38103 POR ANUNCIOS A CARGO DE PARTICULARES            | 1,00              |                   | 1,00              | 1.600,29          | 1.081,67          |                  | 518,62           |
| 38106 REINTEGROS DE PAGOS A JUSTIFICAR                |                   |                   |                   | 1.009,20          | 1.009,20          |                  |                  |
| <b>* 381 DEL PRESUPUESTO CORRIENTE</b>                | <b>3,00</b>       | <b>214.335,94</b> | <b>214.338,94</b> | <b>189.440,64</b> | <b>188.922,02</b> |                  | <b>518,62</b>    |
| 38203 REINTEGROS PLAN FIP                             | 1,00              |                   | 1,00              | 1.651.509,44      | 503.760,33        |                  | 1.147.749,11     |
| 38206 REINTEGROS DEL FONDO SOCIAL EUROPEO             | 2,00              |                   | 2,00              | 924.498,83        | 371.255,16        |                  | 553.243,67       |
| 38250 REINT.INEM.ESC.TALLER,CASAS DE OF. Y T          | 1,00              |                   | 1,00              | 412.540,81        | 334.468,57        |                  | 78.072,24        |
| 38251 REINT.INEM.PROMOCIÓN EMPLEO PÚBLICO             | 1,00              |                   | 1,00              |                   |                   |                  |                  |
| 38252 REINTEGROS INEM PROMOCION EMPLEO AUTON          | 1,00              |                   | 1,00              | 124.072,57        | 48.208,55         |                  | 75.864,02        |
| 38253 REINTEGROS INEM INTEGRACION LABORAL MI          | 1,00              |                   | 1,00              | 536.136,25        | 145.891,53        |                  | 390.244,72       |
| 38254 REINTEGROS INEM PLAN FORMACION CONTINU          | 1,00              |                   | 1,00              | 985.523,31        | 906.582,41        |                  | 78.940,90        |
| 38255 REINTEGROS INEM AGENCIAS DESARROLLO LO          | 1,00              |                   | 1,00              | 111.986,98        | 53.924,54         |                  | 58.062,44        |
| 38256 REINT.INEM PLANES CONTRATAC.TRABAJADOR          | 1,00              |                   | 1,00              | 360.625,74        | 89.158,62         |                  | 271.467,12       |
| 38257 REINT.INEM INFORMAC.ORIENT.BUSQUEDA EM          | 1,00              |                   | 1,00              | 275.077,68        | 131.804,68        |                  | 143.273,00       |
| 38258 REINTEGROS INEM EMPLEO PUBLICO INSTITU          | 1,00              |                   | 1,00              | 17.403,31         | 14.270,88         |                  | 3.132,43         |
| 38259 REINTEGROS INEM FOMENTO DESARROLLO LOC          | 1,00              |                   | 1,00              | 28.753,23         | 17.000,57         |                  | 11.752,66        |



## Cuenta General 2008

|   |               |                   |                   |                     |                     |  |                     |
|---|---------------|-------------------|-------------------|---------------------|---------------------|--|---------------------|
| 38260 REINTEGROS INEM PROGRAMAS EXPERIMENTAL          | 1,00          |                   | 1,00              | 144.169,31          | 18.578,46           |  | 125.590,85          |
| 38264 REINTEGROS FSE. PROGRAMA OP. 2007-201           |               |                   |                   | 874.175,83          | 394.994,24          |  | 479.181,59          |
| <b>* 382 DE SUBVENCIONES COFINANCIADAS</b>            | <b>14,00</b>  |                   | <b>14,00</b>      | <b>6.446.473,29</b> | <b>3.029.898,54</b> |  | <b>3.416.574,75</b> |
| <b>** 38 REINTEGROS DE OPERACIONES CORRIENTES</b>     | <b>19,00</b>  | <b>214.335,94</b> | <b>214.354,94</b> | <b>6.701.270,54</b> | <b>3.233.951,00</b> |  | <b>3.467.319,54</b> |
| 39100 RECARGO DE APREMIO POR DEUDAS TRIBUTAR          |               |                   |                   | 192.882,19          | 192.882,19          |  |                     |
| 39101 INTERESES DE DEMORA                             | 1,00          |                   | 1,00              | 83.522,95           | 79.660,50           |  | 3.862,45            |
| <b>* 391 RECARGOS, MULTAS Y COSTAS</b>                | <b>1,00</b>   |                   | <b>1,00</b>       | <b>276.405,14</b>   | <b>272.542,69</b>   |  | <b>3.862,45</b>     |
| 39902 INDEMNIZACIÓN POR DAÑOS EN BIENES PROP          |               |                   |                   | 198,00              | 198,00              |  |                     |
| <b>* 399 INGRESOS DIVERSOS</b>                        |               |                   |                   | <b>198,00</b>       | <b>198,00</b>       |  |                     |
| <b>** 39 OTROS INGRESOS</b>                           | <b>1,00</b>   |                   | <b>1,00</b>       | <b>276.603,14</b>   | <b>272.740,69</b>   |  | <b>3.862,45</b>     |
| <b>*** 3 TASAS, PRECIOS PÚBLICOS Y OTROS INGRESOS</b> | <b>23,00</b>  | <b>214.335,94</b> | <b>214.358,94</b> | <b>6.986.174,00</b> | <b>3.508.940,79</b> |  | <b>3.477.233,21</b> |
| 40203 INSTITUTO SOCIAL MARINA.COSTE EFECTIVO          |               | 16.667,86         | 16.667,86         |                     |                     |  |                     |
| <b>* 402 SERVICIOS TRANSFERIDOS</b>                   |               | <b>16.667,86</b>  | <b>16.667,86</b>  |                     |                     |  |                     |
| 40401 INEM.FORMACIÓN PROFESIONAL OCUPACIONAL          | 18.289.000,00 |                   | 18.289.000,00     | 15.102.257,20       | 15.102.257,20       |  |                     |
| 40402 INEM.ESCUELAS TALLER,CASAS OFICIO Y TA          | 11.283.324,00 | 725.532,00        | 12.008.856,00     | 12.008.856,00       | 12.008.856,00       |  |                     |
| 40404 MODERNIZACIÓN DE LOS SERVICIOS PÚBLICO          | 1.570.160,00  | 33.809,00         | 1.603.969,00      | 1.603.969,00        | 1.603.969,00        |  |                     |
| 40405 PROMOCIÓN DEL EMPLEO AUTÓNOMO                   | 1.573.690,00  |                   | 1.573.690,00      | 540.050,64          | 540.050,64          |  |                     |
| 40406 INTEGRACIÓN LABORAL DE MINUSVÁLIDOS             | 5.423.525,00  |                   | 5.423.525,00      | 5.423.525,00        | 5.423.525,00        |  |                     |
| 40408 AGENCIAS DE DESARROLLO LOCAL                    | 2.000.000,00  |                   | 2.000.000,00      | 2.000.000,00        | 2.000.000,00        |  |                     |
| 40409 PLANES DE CONTRATACIÓN TRABAJADORES DE          | 9.122.219,00  |                   | 9.122.219,00      | 9.122.219,00        | 9.122.219,00        |  |                     |
| 40410 CC.LL.INFORMAC.ORIENTAC.BÚSQUEDA EMPLE          | 947.277,00    |                   | 947.277,00        | 947.277,00          | 947.277,00          |  |                     |
| 40411 FOMENTO DESARROLLO LOCAL: CONSTITUCIÓN          | 200.000,00    |                   | 200.000,00        |                     |                     |  |                     |
| 40412 FOMENTO EMPLEO INDEFINIDO:TRABAJADORES          | 3.029.220,00  |                   | 3.029.220,00      | 641.926,57          | 641.926,57          |  |                     |
| 40413 FOMENTO DESARROLLO LOCAL: EMPRESAS I+D          | 350.000,00    |                   | 350.000,00        | 313.606,65          | 313.606,65          |  |                     |
| 40414 CUOTAS S.S. CAPITALIZACIÓN DE PRESTACI          | 510.000,00    |                   | 510.000,00        | 510.000,00          | 510.000,00          |  |                     |
| 40415 INFORMACIÓN,ORIENTAC.BÚSQUEDA EMPLEO Y          | 947.278,00    |                   | 947.278,00        | 947.278,00          | 947.278,00          |  |                     |
| 40416 EMPLEO PÚBLICO INSTITUCIONAL                    | 2.462.155,00  |                   | 2.462.155,00      | 2.106.659,85        | 2.106.659,85        |  |                     |
| 40417 PROGRAMAS EXPERIMENTALES EN MATERIA DE          | 795.532,00    |                   | 795.532,00        | 795.532,00          | 795.532,00          |  |                     |
| 40418 INEM-PLAN TRABAJO CENTRO NAC.FORMAC.OC          | 998.000,00    | 83.647,20         | 914.352,80        | 914.352,80          | 914.352,80          |  |                     |
| 40419 PLAN FORMACION CONTINUA                         | 8.951.513,00  | 2.279.553,00      | 11.231.066,00     | 10.008.981,92       | 10.008.981,92       |  |                     |

## Cuenta General 2008

|   |                |              |                |                |               |  |               |
|---|----------------|--------------|----------------|----------------|---------------|--|---------------|
| 40422 PLAN EXTRAORD. ORIENTAC. FORM.PROF. E     |                | 1.574.131,94 | 1.574.131,94   | 1.338.435,20   | 1.338.435,20  |  |               |
| 40423 ADAPTACION LABORAL SECTOR TEXTIL Y CON    |                | 725.519,00   | 725.519,00     | 725.519,00     | 725.519,00    |  |               |
| * 404 SUBVENC.FINALISTAS ACTUAC.ÁREA EMPLEO Y   | 68.452.893,00  | 5.254.897,74 | 73.707.790,74  | 65.050.445,83  | 65.050.445,83 |  |               |
| 40618 PROYECTO MOVILIDAD LEONARDO               |                |              |                | 20.000,00      | 20.000,00     |  |               |
| * 406 SUBVENC.FINALISTAS PARA ACTUACIONES ÁREA  |                |              |                | 20.000,00      | 20.000,00     |  |               |
| ** 40 DEL SECTOR PÚBLICO ESTATAL                | 68.452.893,00  | 5.271.565,60 | 73.724.458,60  | 65.070.445,83  | 65.070.445,83 |  |               |
| 42000 PARA GASTOS GENERALES DE FUNCIONAMIENT    | 28.466.069,00  | 1.132.586,70 | 29.598.655,70  | 29.188.815,89  | 19.188.815,89 |  | 10.000.000,00 |
| 42002 ACTUACIONES COFINANCIADAS POR EL F.S.E    | 11.915.351,00  |              | 11.915.351,00  | 9.444.990,57   | 2.010.270,43  |  | 11.455.261,00 |
| * 420 DE LA CONSEJERÍA A LA QUE ESTÁ ADSCRITO   | 40.381.420,00  | 1.132.586,70 | 41.514.006,70  | 38.633.806,46  | 17.178.545,46 |  | 21.455.261,00 |
| ** 42 DE LA ADMINISTRACIÓN GRAL.DE LA COMUNIDAD | 40.381.420,00  | 1.132.586,70 | 41.514.006,70  | 38.633.806,46  | 17.178.545,46 |  | 21.455.261,00 |
| *** 4 TRANSFERENCIAS CORRIENTES                 | 108.834.313,00 | 6.404.152,30 | 115.238.465,30 | 103.704.252,29 | 82.248.991,29 |  | 21.455.261,00 |
| 52000 INTERESES DE CUENTAS BANCARIAS            | 250.000,00     |              | 250.000,00     | 843.622,87     | 696.106,54    |  | 147.516,33    |
| * 520 INTERESES DE CUENTAS BANCARIAS            | 250.000,00     |              | 250.000,00     | 843.622,87     | 696.106,54    |  | 147.516,33    |
| ** 52 INTERESES DE DEPÓSITOS                    | 250.000,00     |              | 250.000,00     | 843.622,87     | 696.106,54    |  | 147.516,33    |
| *** 5 INGRESOS PATRIMONIALES                    | 250.000,00     |              | 250.000,00     | 843.622,87     | 696.106,54    |  | 147.516,33    |
| 68000 DE EJERCICIOS CERRADOS                    | 1,00           |              | 1,00           | 131.874,86     | 401,83        |  | 131.473,03    |
| * 680 DE EJERCICIOS CERRADOS                    | 1,00           |              | 1,00           | 131.874,86     | 401,83        |  | 131.473,03    |
| 68201 DEL F.S.E.                                |                |              |                | 515.252,98     | 104.997,49    |  | 410.255,49    |
| 68252 REINTEGROS INEM.PROMOCION EMPLEO AUTON    | 1,00           |              | 1,00           | 26.673,37      | 6.570,88      |  | 33.244,25     |
| 68253 REINTEGROS INEM.INTEGRACION LABORAL MI    | 1,00           |              | 1,00           | 9.357,30       | 3.547,09      |  | 5.810,21      |
| * 682 DE SUBVENCIONES COFINANCIADAS             | 2,00           |              | 2,00           | 551.283,65     | 101.973,70    |  | 449.309,95    |
| ** 68 REINTEGROS POR OPERACIONES DE CAPITAL     | 3,00           |              | 3,00           | 683.158,51     | 102.375,53    |  | 580.782,98    |
| *** 6 ENAJENACIÓN DE INVERSIONES REALES         | 3,00           |              | 3,00           | 683.158,51     | 102.375,53    |  | 580.782,98    |
| 72000 PARA OPERACIONES DE CAPITAL               | 6.890.802,00   | 262.351,00   | 7.153.153,00   | 7.153.153,00   | 262.351,00    |  | 6.890.802,00  |
| 72001 ACTUACIONES COFINANCIADAS POR EL F.S.E    | 135.932,00     |              | 135.932,00     | 116.918,21     | 116.918,21    |  |               |
| * 720 DE LA CONSEJERÍA A LA QUE ESTÁ ADSCRITO   | 7.026.734,00   | 262.351,00   | 7.289.085,00   | 7.270.071,21   | 379.269,21    |  | 6.890.802,00  |
| ** 72 DE LA ADMINISTRACIÓN GRAL.DE LA COMUNIDAD | 7.026.734,00   | 262.351,00   | 7.289.085,00   | 7.270.071,21   | 379.269,21    |  | 6.890.802,00  |
| *** 7 TRANSFERENCIAS DE CAPITAL                 | 7.026.734,00   | 262.351,00   | 7.289.085,00   | 7.270.071,21   | 379.269,21    |  | 6.890.802,00  |
| 87000 REMANENTE DE TESORERÍA AFECTADO           |                | 3.274.803,39 | 3.274.803,39   |                |               |  |               |
| * 870 REMANENTE DE TESORERIA AFECTADO           |                | 3.274.803,39 | 3.274.803,39   |                |               |  |               |



## Cuenta General 2008

|   |                       |                      |                       |                       |                      |  |                      |
|---|-----------------------|----------------------|-----------------------|-----------------------|----------------------|--|----------------------|
| <b>87100 REMANENTE DE TESORERÍA NO AFECTADO</b> |                       | 3.253.918,42         | 3.253.918,42          |                       |                      |  |                      |
| <b>* 871 REMANENTE DE TESORERIA NO AFECTADO</b> |                       | <b>3.253.918,42</b>  | <b>3.253.918,42</b>   |                       |                      |  |                      |
| <b>** 87 REMANENTE DE TESORERIA</b>             |                       | <b>6.528.721,81</b>  | <b>6.528.721,81</b>   |                       |                      |  |                      |
| <b>*** 8 ACTIVOS FINANCIEROS</b>                |                       | <b>6.528.721,81</b>  | <b>6.528.721,81</b>   |                       |                      |  |                      |
| <b>**** TOTAL INFORME</b>                       | <b>116.111.073,00</b> | <b>13.409.561,05</b> | <b>129.520.634,05</b> | <b>119.487.278,88</b> | <b>86.935.683,36</b> |  | <b>32.551.595,52</b> |

## Cuenta General 2008

LQP-M507

Sociedad: SPEF - SP. Empleo y Formación.

C.2) LIQUIDACION DEL PRESUPUESTO DE INGRESOS

Clasificación Orgánica por Servicio

Mes: 1 a 12

| Clasificación Económica             | Previsión Inicial    | Modif. Previsiones  | Prev. Definitiva     | Dchos.Rdos. Netos    | Recaudación Neta     | Cancelaciones | Dchos.Ptes.31-12     |
|-------------------------------------|----------------------|---------------------|----------------------|----------------------|----------------------|---------------|----------------------|
| 30100 T010.-TASA GENERAL D          | 1,00                 |                     | 1,00                 | 864,01               | 864,01               |               |                      |
| 30101 T020.-TASA GRAL.POR           | 1,00                 |                     | 1,00                 | 7.436,31             | 1.385,09             |               | 6.051,22             |
| 38000 DE EJERCICIOS CERRAD          | 1,00                 |                     | 1,00                 | 1.463,87             | 1.463,87             |               |                      |
| 38100 PAGOS INDEBIDOS               | 1,00                 |                     | 1,00                 | 2.070,60             | 2.070,60             |               |                      |
| 38101 SEGURIDAD SOCIAL (I.          | 1,00                 | 214.335,94          | 214.336,94           | 184.760,55           | 184.760,55           |               |                      |
| 38103 POR ANUNCIOS A CARGO          | 1,00                 |                     | 1,00                 | 1.600,29             | 1.081,67             |               | 518,62               |
| 38106 REINTEGROS DE PAGOS           |                      |                     |                      | 1.009,20             | 1.009,20             |               |                      |
| 39100 RECARGO DE APREMIO P          |                      |                     |                      | 192.882,19           | 192.882,19           |               |                      |
| 39101 INTERESES DE DEMORA           | 1,00                 |                     | 1,00                 | 83.522,95            | 79.660,50            |               | 3.862,45             |
| 39902 INDEMNIZACIÓN POR DA          |                      |                     |                      | 198,00               | 198,00               |               |                      |
| 40203 INSTITUTO SOCIAL MAR          |                      | 16.667,86           | 16.667,86            |                      |                      |               |                      |
| 42000 PARA GASTOS GENERALE          | 28.466.069,00        | 1.132.586,70        | 29.598.655,70        | 29.188.815,89        | 19.188.815,89        |               | 10.000.000,00        |
| 52000 INTERESES DE CUENTAS          | 250.000,00           |                     | 250.000,00           | 843.622,87           | 696.106,54           |               | 147.516,33           |
| 72000 PARA OPERACIONES DE           | 6.890.802,00         | 262.351,00          | 7.153.153,00         | 7.153.153,00         | 262.351,00           |               | 6.890.802,00         |
| 87000 REMANENTE DE TESORER          |                      | 3.274.803,39        | 3.274.803,39         |                      |                      |               |                      |
| 87100 REMANENTE DE TESORER          |                      | 3.253.918,42        | 3.253.918,42         |                      |                      |               |                      |
| <b>* 5701 DIRECCIÓN Y SERVICIOS</b> | <b>35.606.878,00</b> | <b>8.154.663,31</b> | <b>43.761.541,31</b> | <b>37.661.399,73</b> | <b>20.612.649,11</b> |               | <b>17.048.750,62</b> |
| 38000 DE EJERCICIOS CERRAD          |                      |                     |                      | 23.071,04            | 6.093,11             |               | 16.977,93            |
| 38206 REINTEGROS DEL FONDO          | 1,00                 |                     | 1,00                 | 696.111,08           | 165.068,53           |               | 531.042,55           |
| 38250 REINT.INEM.ESC.TALLE          | 1,00                 |                     | 1,00                 | 412.540,81           | 334.468,57           |               | 78.072,24            |
| 38251 REINT.INEM.PROMOCIÓN          | 1,00                 |                     | 1,00                 |                      |                      |               |                      |
| 38252 REINTEGROS INEM PROM          | 1,00                 |                     | 1,00                 | 124.072,57           | 48.208,55            |               | 75.864,02            |
| 38253 REINTEGROS INEM INTE          | 1,00                 |                     | 1,00                 | 536.136,25           | 145.891,53           |               | 390.244,72           |
| 38255 REINTEGROS INEM AGEN          | 1,00                 |                     | 1,00                 | 111.986,98           | 53.924,54            |               | 58.062,44            |
| 38256 REINT.INEM PLANES CO          | 1,00                 |                     | 1,00                 | 360.625,74           | 89.158,62            |               | 271.467,12           |

## Cuenta General 2008

|                            |                      |                     |                      |                      |                      |  |                     |
|----------------------------|----------------------|---------------------|----------------------|----------------------|----------------------|--|---------------------|
| 38257 REINT.INEM INFORMAC. | 1,00                 |                     | 1,00                 | 275.077,68           | 131.804,68           |  | 143.273,00          |
| 38258 REINTEGROS INEM EMPL | 1,00                 |                     | 1,00                 | 17.403,31            | 14.270,88            |  | 3.132,43            |
| 38259 REINTEGROS INEM FOME | 1,00                 |                     | 1,00                 | 28.753,23            | 17.000,57            |  | 11.752,66           |
| 38260 REINTEGROS INEM PROG | 1,00                 |                     | 1,00                 | 144.169,31           | 18.578,46            |  | 125.590,85          |
| 38264 REINTEGROS FSE. PRO  |                      |                     |                      | 640.205,58           | 247.459,54           |  | 392.746,04          |
| 40402 INEM.ESCUELAS TALLER | 11.283.324,00        | 725.532,00          | 12.008.856,00        | 12.008.856,00        | 12.008.856,00        |  |                     |
| 40405 PROMOCIÓN DEL EMPLEO | 1.573.690,00         |                     | 1.573.690,00         | 540.050,64           | 540.050,64           |  |                     |
| 40406 INTEGRACIÓN LABORAL  | 5.423.525,00         |                     | 5.423.525,00         | 5.423.525,00         | 5.423.525,00         |  |                     |
| 40408 AGENCIAS DE DESARROL | 2.000.000,00         |                     | 2.000.000,00         | 2.000.000,00         | 2.000.000,00         |  |                     |
| 40409 PLANES DE CONTRATACI | 9.122.219,00         |                     | 9.122.219,00         | 9.122.219,00         | 9.122.219,00         |  |                     |
| 40410 CC.LL.INFORMAC.ORIEN | 947.277,00           |                     | 947.277,00           | 947.277,00           | 947.277,00           |  |                     |
| 40411 FOMENTO DESARROLLO L | 200.000,00           |                     | 200.000,00           |                      |                      |  |                     |
| 40412 FOMENTO EMPLEO INDEF | 3.029.220,00         |                     | 3.029.220,00         | 641.926,57           | 641.926,57           |  |                     |
| 40413 FOMENTO DESARROLLO L | 350.000,00           |                     | 350.000,00           | 313.606,65           | 313.606,65           |  |                     |
| 40414 CUOTAS S.S. CAPITALI | 510.000,00           |                     | 510.000,00           | 510.000,00           | 510.000,00           |  |                     |
| 40415 INFORMACIÓN,ORIENTAC | 947.278,00           |                     | 947.278,00           | 947.278,00           | 947.278,00           |  |                     |
| 40416 EMPLEO PÚBLICO INSTI | 2.462.155,00         |                     | 2.462.155,00         | 2.106.659,85         | 2.106.659,85         |  |                     |
| 40417 PROGRAMAS EXPERIMENT | 795.532,00           |                     | 795.532,00           | 795.532,00           | 795.532,00           |  |                     |
| 40423 ADAPTACION LABORAL S |                      | 725.519,00          | 725.519,00           | 725.519,00           | 725.519,00           |  |                     |
| 42002 ACTUACIONES COFINANC | 5.336.224,00         |                     | 5.336.224,00         | 3.574.569,46         | 1.761.654,54-        |  | 5.336.224,00        |
| 68000 DE EJERCICIOS CERRAD | 1,00                 |                     | 1,00                 | 131.874,86           | 401,83               |  | 131.473,03          |
| 68201 DEL F.S.E.           |                      |                     |                      | 512.146,54           | 101.891,05           |  | 410.255,49          |
| 68252 REINTEGROS INEM.PROM | 1,00                 |                     | 1,00                 | 26.673,37            | 6.570,88-            |  | 33.244,25           |
| 68253 REINTEGROS INEM.INTE | 1,00                 |                     | 1,00                 | 9.357,30             | 3.547,09             |  | 5.810,21            |
| 72001 ACTUACIONES COFINANC | 40.733,00            |                     | 40.733,00            | 40.733,00            | 40.733,00            |  |                     |
| <b>* 5702 EMPLEO</b>       | <b>44.021.191,00</b> | <b>1.451.051,00</b> | <b>45.472.242,00</b> | <b>43.747.957,82</b> | <b>35.732.724,84</b> |  | <b>8.015.232,98</b> |
| 30903 T930-TASA CESION USO | 1,00                 |                     | 1,00                 |                      |                      |  |                     |
| 38000 DE EJERCICIOS CERRAD | 1,00                 |                     | 1,00                 | 40.821,70            | 7.573,46             |  | 33.248,24           |
| 38203 REINTEGROS PLAN FIP  | 1,00                 |                     | 1,00                 | 1.651.509,44         | 503.760,33           |  | 1.147.749,11        |
| 38206 REINTEGROS DEL FONDO | 1,00                 |                     | 1,00                 | 228.387,75           | 206.186,63           |  | 22.201,12           |

## Cuenta General 2008

|                                     |                       |                      |                       |                       |                      |  |                      |
|-------------------------------------|-----------------------|----------------------|-----------------------|-----------------------|----------------------|--|----------------------|
| 38254 REINTEGROS INEM PLAN          | 1,00                  |                      | 1,00                  | 985.523,31            | 906.582,41           |  | 78.940,90            |
| 38264 REINTEGROS FSE. PRO           |                       |                      |                       | 233.970,25            | 147.534,70           |  | 86.435,55            |
| 40401 INEM.FORMACIÓN PROFE          | 18.289.000,00         |                      | 18.289.000,00         | 15.102.257,20         | 15.102.257,20        |  |                      |
| 40418 INEM-PLAN TRABAJO CE          | 998.000,00            | 83.647,20-           | 914.352,80            | 914.352,80            | 914.352,80           |  |                      |
| 40419 PLAN FORMACION CONTI          | 8.951.513,00          | 2.279.553,00         | 11.231.066,00         | 10.008.981,92         | 10.008.981,92        |  |                      |
| 40422 PLAN EXTRAORD. ORIEN          |                       | 979.131,94           | 979.131,94            | 977.207,77            | 977.207,77           |  |                      |
| 40618 PROYECTO MOVILIDAD L          |                       |                      |                       | 20.000,00             | 20.000,00            |  |                      |
| 42002 ACTUACIONES COFINANC          | 6.579.127,00          |                      | 6.579.127,00          | 5.870.421,11          | 248.615,89-          |  | 6.119.037,00         |
| 68201 DEL F.S.E.                    |                       |                      |                       | 3.106,44              | 3.106,44             |  |                      |
| 72001 ACTUACIONES COFINANC          | 95.199,00             |                      | 95.199,00             | 76.185,21             | 76.185,21            |  |                      |
| <b>* 5703 FORMACIÓN</b>             | <b>34.912.844,00</b>  | <b>3.175.037,74</b>  | <b>38.087.881,74</b>  | <b>36.112.724,90</b>  | <b>28.625.112,98</b> |  | <b>7.487.611,92</b>  |
| 40404 MODERNIZACIÓN DE LOS          | 1.570.160,00          | 33.809,00            | 1.603.969,00          | 1.603.969,00          | 1.603.969,00         |  |                      |
| 40422 PLAN EXTRAORD. ORIEN          |                       | 595.000,00           | 595.000,00            | 361.227,43            | 361.227,43           |  |                      |
| <b>* 5704 INTERMEDIACIÓN Y CONT</b> | <b>1.570.160,00</b>   | <b>628.809,00</b>    | <b>2.198.969,00</b>   | <b>1.965.196,43</b>   | <b>1.965.196,43</b>  |  |                      |
| <b>** TOTAL INFORME</b>             | <b>116.111.073,00</b> | <b>13.409.561,05</b> | <b>129.520.634,05</b> | <b>119.487.278,88</b> | <b>86.935.683,36</b> |  | <b>32.551.595,52</b> |



## *Cuenta General 2008*

### **C.3) Resultado de Operaciones Comerciales**

**SIN MOVIMIENTOS**



## Cuenta General 2008

LQP-X118

Sociedad: SPEF SP. Empleo y Formación.

### C.4) ESTADO LIQUIDACION DEL PRESUPUESTO

#### Resultado Presupuestario

| CONCEPTOS                                   | DCHOS RECONOC.NETOS | OBLIG.RECONOC.NETAS | IMPORTES        |
|---|---------------------|---------------------|-----------------|
| * 1.(+) Operaciones no financieras          | 119.487.278,88      | 110.292.060,89      | 9.195.217,99    |
| * 2.(+) Operaciones activos financieros     |                     |                     |                 |
| * 3.(+) Operaciones Comerciales             |                     |                     |                 |
| ** I. RESULTADO PRESUP.EJERCICIO (1+2+3)    | 119.487.278,88      | 110.292.060,89      | 9.195.217,99    |
| * II. VARIAC.NETA PASIVOS FINANCIEROS       |                     |                     |                 |
| *** III. SALDO PRESPUES. EJERCICIO (I + II) | 119.487.278,88      | 110.292.060,89      | 9.195.217,99    |
| .   |                     |                     |                 |
|   |                     |                     | <b>IMPORTES</b> |
| 4.(+)Créditos gastos remanente tesorería    |                     |                     | 6.528.721,81    |
| 5.-)Desviaciones de financiación pos.       |                     |                     |                 |
| 6.(+)Desviaciones de financiación neg.      |                     |                     |                 |
| * IV.SUPERAVIT O DEFICIT FINAN.(III+4-5+6)  |                     |                     | 15.723.939,80   |



## *Cuenta General 2008*

### **D.1) MEMORIA**

#### **NATURALEZA**

Se crea el Servicio Regional de Empleo y Formación, mediante la Ley 9/ 2002, de 11 de noviembre, como organismo autónomo de carácter administrativo, dotado de personalidad jurídica propia y plena capacidad jurídica pública y privada, así como de patrimonio propio para el cumplimiento de las funciones y competencias que se le asignan, adscrito a la Consejería de Trabajo y Política Social.

Su régimen jurídico se adapta a lo dispuesto en los artículos 1 y 2 de la Ley 30/1992, de 26 de Noviembre, de Régimen Jurídico de las Administraciones Públicas y del Procedimiento Administrativo Común (BOE n.º 285, de 27-11-1992), Ley 6/2004 de 28 de diciembre, del Estatuto del Presidente y del Consejo de Gobierno (BORM 30/12/2004) y Ley7/2004 de 28 de diciembre de Organización y Régimen Jurídico de la Administración Pública de la Comunidad Autónoma de la Región de Murcia, Decreto Legislativo 1/1999, de 2 de Diciembre, por el que se aprueba el Texto Refundido de la Ley de Hacienda de la Región de Murcia (BORM n.º 5º, de 1-3-2000), a la presente Ley y a la Ley 6/1997, de 14 de Abril, de Organización y Funcionamiento de la Administración General del Estado (BOE n.º 9º, de 15-4-1997), como normativa supletoria estatal o normas que la sustituyan.

El Servicio se sustenta en tres pilares básicos: la autonomía funcional del organismo, la participación de los agentes sociales y económicos en sus órganos de gobierno, dirección y asesoramiento, y el establecimiento de estructuras operativas basadas en la coordinación y cooperación.

El Servicio Regional de Empleo y Formación extiende sus funciones al territorio de la Región de Murcia.

## *Cuenta General 2008*

### **ACTIVIDAD**

El Servicio Regional de Empleo y Formación ejerce las competencias que en materia de empleo y de formación para el empleo se le atribuyen en su Ley de creación, integrando los servicios comunes, oficinas de empleo y centros de formación ocupacional transferidos, con los medios materiales y humanos que se le adscriban, asegurando los principios de eficacia y eficiencia y constituyéndose en el vehículo de participación de los agentes sociales, por un lado, en la elaboración y diseño de estrategias, y, por otro, en la dirección y gestión del servicio de empleo.

El Servicio Regional de Empleo y Formación se constituye pues para la realización, orientada al pleno empleo estable y de calidad, de todas aquellas actividades de fomento, formación para el empleo y de intermediación en el mercado laboral, en el ámbito territorial de la Comunidad Autónoma de Murcia.

Así mismo es el organismo administrativo encargado de impulsar, desarrollar y ejecutar la política regional en materia de empleo mediante la intermediación y orientación laboral, el fomento de políticas activas de empleo y la formación profesional, tanto ocupacional como continua, de acuerdo con los programas de formación profesional en vigor.

Su actividad esta dirigida a facilitar a los trabajadores desempleados la obtención de un puesto de trabajo digno y adecuado, favorecer la promoción laboral y el reciclaje de los trabajadores así como facilitar a los empleadores la contratación de trabajadores con formación y experiencia adecuada a sus necesidades de producción de bienes y servicios.

Para el cumplimiento de tal finalidad, llevará a cabo en materia de empleo, las siguientes funciones:

- a).Elaboración del Plan Regional de Empleo.
- b) Elaborar Planes de Servicios Integrados para el Empleo, así como organizar y articular los convenios con entidades asociadas de los servicios integrados para el empleo.
- c) Establecer programas de difusión de la cultura empresarial y el autoempleo dirigido a emprendedores, pequeños empresarios, desempleados, profesionales y trabajadores de la economía social.

## *Cuenta General 2008*

- d) Establecer programas de fomento de empleo autónomo, así como las directrices generales de los programas de economía social para la creación de empleo estable.
- e) Realizar estudios e informes sobre las distintas variables del mercado de trabajo y la evolución de los perfiles ocupacionales y los requerimientos profesionales.
- f) Intermediación laboral para fomentar, coordinar y ejecutar programas que garanticen, de manera efectiva, la relación entre oferta y demanda de empleo, propiciando su mejora y adecuación a las exigencias del mercado laboral.
- g) Elaborar los criterios para la evaluación y seguimiento de las actividades aprobadas en materia de formación y empleo y valorar los resultados alcanzados.
- h) Planificar, ejecutar y coordinar las actividades de información, orientación, asistencia y apoyo a las personas desempleadas y ocupadas de manera integral, que faciliten la inserción laboral de unos y la mejora ocupacional de otros.
- i) Impulsar, desarrollar y ejecutar programas de creación de empleo estable entre los colectivos de desempleados, y de forma específica los dirigidos a la mujer, grupos de edad, primer empleo, parados de larga duración y a colectivos en riesgo de exclusión social.
- j) Ejercer las funciones, en el territorio de la Comunidad Autónoma de la Región de Murcia, relativas a las actividades de la Red EURES.
- k) Gestionar los programas de escuelas taller y casas de oficios, incluyendo la programación, organización y gestión de las acciones, así como gestionar los talleres de empleo.
- l) Ejercer las funciones relativas a la obligación de los empresarios de registrar, o en su caso comunicar, los contratos laborales, conforme a las previsiones legalmente establecidas.

## *Cuenta General 2008*

m) Ejercer las funciones relativas a la inscripción y registro de demandantes de empleo, así como controlar el cumplimiento de las obligaciones que, como demandantes de empleo, tienen los solicitantes o beneficiarios de las prestaciones de desempleo.

n) Realizar los estudios estadísticos necesarios para el correcto seguimiento e interpretación de la evolución del empleo y la contratación, incluida la realizada por empresas de trabajo temporal.

Respecto a las funciones en materia de formación para el empleo del Servicio Regional de Empleo y Formación, dentro del ámbito territorial y competencial de la Comunidad Autónoma de Murcia, son las siguientes:

a) Elaborar el Plan Anual de Formación para el Empleo.

b) Planificar, ejecutar y controlar los programas de formación profesional ocupacional y continua de manera integrada, así como llevar a cabo las actuaciones, en el marco autonómico, de los Programas Nacionales de Formación en vigor.

c) Gestionar la formación profesional ocupacional de los centros propios, así como planificar, coordinar y controlar las acciones formativas de las entidades colaboradoras.

d) Cooperar con las entidades locales en la realización de planes formativos.

e) Establecer cauces de participación con los agentes sociales.

f) Elaborar los criterios de evaluación de acciones formativas y de valoración de resultados, así como los resultados de inserción laboral de los alumnos o, en su caso, de los resultados del reciclaje de ocupados, respecto a sus puestos de trabajo y desarrollar la evaluación de forma continua y sistemática de las actuaciones en materia de formación que se realizan.

g) Evaluar y aprobar las propuestas de actividades de formación ocupacional y continua presentadas por los centros colaboradores.

## *Cuenta General 2008*

- h) Elaborar programas de formación presencial, semipresencial y a distancia para los autónomos, pequeñas y medianas empresas, comerciantes, trabajadores, desempleados y la economía social.
  
- i) Impulsar, en coordinación con otros organismos y entidades, a través del Centro Nacional de Formación Profesional, la elaboración de estudios sectoriales, las propuestas técnicas para determinar las enseñanzas mínimas e itinerarios formativos, así como el desarrollo de los planes anuales de formación y demás funciones previstas en el Real Decreto 631/ 1993, de 3 de mayo, por el que se regula el Plan Nacional de Formación e Inserción Profesional laboral las desviaciones observadas en relación con las condiciones de acreditación o autorización.
  
- j) Informar y difundir los aspectos relativos al mercado de trabajo, orientando a los agentes económico- sociales sobre las ofertas formativas que ayuden a optimizar la utilización de los recursos humanos.
  
- k) Conceder becas y ayudas para la realización o participación en cursos o experiencias de aprendizaje en contextos productivos, como prácticas no laborales, controlando su ejecución y el cumplimiento de los requisitos establecidos.

### Funciones generales:

- a) Establecer los criterios de reconocimiento y homologación de las entidades colaboradoras, así como la supervisión y control de su funcionamiento.
  
- b) Elaborar la memoria anual de las actividades.
  
- c) Suscribir convenios de colaboración para el cumplimiento de sus fines.
  
- d) La dirección y gestión del Observatorio Ocupacional para conocer la oferta y la demanda ocupacional, las necesidades y seguimiento de profesiones y la búsqueda de nuevos yacimientos de empleo.



## *Cuenta General 2008*

- e) Gestionar en el ámbito de la Comunidad Autónoma las subvenciones y ayudas públicas recibidas para el empleo y la formación de otras administraciones o instituciones, así como sus acciones, a excepción de las destinadas al fomento de la economía social.
- f) Cualquier otra que por norma de carácter legal o reglamentario, en materia de formación o empleo, le sea atribuida.

## *Cuenta General 2008*

### ORGANIZACIÓN

El Servicio Regional de Empleo y Formación se estructura en los siguientes órganos:

#### **A) De Dirección y Ejecución:**

- El Presidente del Servicio Regional de Empleo y Formación.
- El Consejo de Administración.
- El Director General del Servicio Regional de Empleo y Formación.
- El Secretario General Técnico.

#### **B) De Asesoramiento y Participación:**

- El Consejo Asesor Regional de Empleo y Formación.

#### **C) De Administración y Gestión:**

Sin perjuicio de los órganos de Gobierno y Administración, señalados anteriormente, el Servicio Regional de Empleo y Formación, al frente de cuyos servicios está el Director, que asume las atribuciones señaladas en el Artículo 5 del Decreto 165/2003, de 26 de septiembre, desempeñando las competencias de dirección, gestión, inspección, control y supervisión de todas sus actividades para el cumplimiento de sus fines y funciones en el ámbito, términos, condiciones y forma previstos en la Ley de creación del mismo, se estructura para el desarrollo de las funciones y el ejercicio de las competencias que le corresponde de acuerdo con la vigente legislación, en las siguientes unidades:

## *Cuenta General 2008*

- .- Secretaría General Técnica.
- .- Subdirección General de Empleo.
- .- Subdirección General de Formación.
- .- Observatorio Ocupacional.

Así mismo, El Servicio Regional de Empleo y Formación, conforme se establece en el artículo 13 de su Ley de creación, se estructura en dos áreas funcionales:

- .- Área de Empleo.
- .- Área de Formación para el Empleo.

### **SECRETARIA GENERAL TÉCNICA**

Es el órgano de apoyo y asistencia inmediata al Director General del Servicio Regional de Empleo y Formación, del que depende y a quien sustituirá en caso de vacante, ausencia o enfermedad.

Le corresponden las funciones previstas en el artículo 14 de la Ley 9/ 2002, de 11 de noviembre, de Creación del Servicio Regional de Empleo y Formación, así como las siguientes:

- a) Examinar e informar los asuntos que hayan de ser sometidos a la consideración del Consejo de Administración y/ o del Consejo Asesor Regional de Empleo y Formación.



## *Cuenta General 2008*

- b) Coordinar las relaciones con las Consejerías, organismos y otras Administraciones Públicas.
- c) Llevar a cabo la implantación, vigilancia permanente y puesta al día de los procedimientos administrativos, documentación administrativa y normalización de documentos y la mejora en la calidad de los servicios.
- d) Organizar y dirigir el registro general y coordinar las actuaciones de los registros auxiliares.
- e) Planificar los programas de inversiones, de aprovisionamiento de bienes y servicios de los centros dependientes del Servicio Regional de Empleo y Formación.
- f) En general, atender y coordinar los servicios generales del Servicio Regional de Empleo y Formación, así como ejercer cuantas otras funciones le delegue o encomiende expresamente el titular de la Dirección del Servicio.

La Secretaría General Técnica se estructura en las siguientes unidades administrativas:

### **A) Servicio de Régimen Interior.**

Le corresponden al Servicio de Régimen Interior, el ejercicio de las funciones de planificación, coordinación, dirección y control de las unidades dependientes del mismo, y en especial las siguientes atribuciones:

.- En materia de recursos humanos, le compete el ejercicio, de conformidad con la legislación vigente, de las funciones de gestión de personal dependiente del Servicio Regional de Empleo y Formación.

.- En materia de asuntos generales, le competen cuantos asuntos de tal carácter sean competencia del Servicio Regional y, en particular, la organización y coordinación del régimen interior de los servicios, del Registro General, del inventario de bienes, seguridad de las personas, mantenimiento y conservación de equipos e instalaciones.

## *Cuenta General 2008*

.- En materia de control de calidad de los servicios, la elaboración de programas relativos a la organización y métodos de trabajo para racionalizar el funcionamiento de los servicios de las distintas unidades del Servicio Regional; la organización y coordinación de la información administrativa y asistencia al ciudadano; bajo la coordinación del órgano competente en materia de organización administrativa, la propuesta de medidas para la optimización de las instalaciones y de los recursos humanos y materiales.

En materia de documentación, le compete la recopilación y publicación de las disposiciones generales del Servicio Regional, la coordinación de las publicaciones de la Administración Regional en materia propia del Servicio Regional, así como la divulgación de informes y estudios de interés para la misma y la coordinación y publicación de la memoria anual del departamento.

Para el cumplimiento de sus funciones el Servicio de Régimen Interior se estructura en las siguientes unidades administrativas:

- Sección de Personal
- Sección de Asuntos Generales

### **B) Servicio Jurídico.**

Corresponden al Servicio Jurídico el ejercicio de las funciones de planificación, coordinación, dirección y control de las unidades dependientes del mismo en relación con las siguientes actuaciones:

.- Elaborar los anteproyectos o proyectos, según corresponda, de disposiciones de carácter general, sin perjuicio de las facultades que correspondan a otras unidades administrativas.

## *Cuenta General 2008*

- .- Tramitar y proponer la resolución de las reclamaciones y recursos administrativos y su posterior seguimiento una vez agotada la vía administrativa, en los casos en que no estén asignados expresamente a otras unidades administrativas.
- .- Preparar las compilaciones legales, doctrinales y jurisprudenciales.
- .- Supervisar y, en su caso, informar las disposiciones antes de su remisión al Boletín Oficial de la Región de Murcia para su publicación, así como de todas las actuaciones relativas a cuantos asuntos hayan de remitirse al Consejo de Gobierno o a la Dirección de los Servicios Jurídicos.
- .- Informar y tramitar los convenios que suscriba el Director General del Servicio con otras Administraciones o Entidades Públicas o Privadas, sin perjuicio de las facultades que correspondan a los centros directivos en su ámbito competencial.
- .- Tramitar los procedimientos de responsabilidad patrimonial.
- .- Coordinar la actuación de las unidades administrativas de asesoramiento jurídico dependientes del Servicio Regional.

### **C) Servicio Económico y de Contratación.**

Corresponden al Servicio Económico y de Contratación el ejercicio de las funciones de planificación, coordinación, dirección y control de las unidades dependientes del mismo en relación con las siguientes actuaciones:

- .- Apoyar en la elaboración del Anteproyecto de Presupuestos del Servicio Regional de Empleo y Formación.
- .- Llevar a cabo el seguimiento e informe de la ejecución del Presupuesto del Servicio Regional de Empleo y Formación.
- .- Tramitar los expedientes de gastos e ingresos.

## *Cuenta General 2008*

- .- Tramitar los expedientes de modificaciones de crédito.
- .- Preparar y aplicar el procedimiento de control de cumplimiento de los Programas de Gastos.
- .- Llevar a cabo la contabilidad general, analítica y presupuestaria.
- .- Preparar las Cuentas Anuales.
- .- Llevar a cabo la coordinación y control de los Planes de inversión del Servicio para el cumplimiento de sus funciones.
- .- Gestionar las tasas, precios públicos e ingresos del Servicio.
- .- Llevar a cabo el seguimiento de la gestión de inversiones.
- .- Llevar a cabo el control y seguimiento de las partidas con financiación afectada del Servicio.
- .- Tramitar los expedientes de contratos de obras, gestión de servicios públicos, suministro, consultoría y asistencia y de servicios, así como cualquier incidencia surgida en relación con los mismos y cualesquiera otros contratos competencia del Servicio no atribuidos específicamente a otros centros directivos.
- .- Tramitar los expedientes de pagos a justificar y anticipos de caja fija del Servicio.
- .- Llevar a cabo la gestión de la Tesorería del Servicio y la elaboración de las previsiones de flujos de fondos en fecha valor.
- .- Cualesquiera otras que le sean encomendadas en el ámbito de sus competencias.

## *Cuenta General 2008*

Para el cumplimiento de sus funciones el Servicio Económico y de Contratación se estructura en las siguientes unidades administrativas:

- Sección de Gestión Económica y Presupuestaria
- Sección de Tesorería
- Sección de Contratación

### **D) Servicio de Coordinación y Gestión del Fondo Social Europeo.**

Corresponden a este Servicio en concreto las siguientes atribuciones:

- .- Coordinar y canalizar la gestión, la información y la programación de las actuaciones cofinanciadas por el Fondo Social Europeo, tanto a través del Programa Operativo Regional, como a través del Ministerio de Trabajo y Asuntos Sociales.
- .- Velar por que la programación final de los distintos niveles de planificación se encuadre en los ejes- medidas y acciones del Programa Operativo Regional, así como en el Plan Regional de Empleo, en consonancia con el Plan Nacional de Acción para el Empleo y con los Planes Anuales de Formación.
- .- Controlar la elegibilidad de los gastos subvencionados.
- .- Llevar a cabo la preparación y asistencia en la elaboración de la Memoria Anual de Actividades así como en los planes generales y en los programas de actividades del Servicio Regional de Empleo y Formación.
- .- Gestionar y coordinar al Servicio Regional de Empleo y Formación en el marco de las Iniciativas Comunitarias del Fondo Social Europeo.

## *Cuenta General 2008*

- .- Coordinar el sistema de pagos, en dicho ámbito, realizando los documentos periódicos de las certificaciones y liquidaciones de gastos, informe financiero y memoria de actuaciones.
- .- Realizar el seguimiento y control periódico del cumplimiento de objetivos e indicadores.

### **E) Unidad Técnica de Informática.**

Corresponde a la Unidad Técnica de Informática el ejercicio de las funciones de planificación, coordinación, dirección y control de las unidades dependientes del mismo, y en especial las siguientes atribuciones:

- .- Coordinar el sistema informático y la organización interna del Servicio en materia informática.
- .- Elaborar el Plan Informático del Servicio Regional, así como sus revisiones en coordinación con otros centros directivos competentes en razón de la materia.
- .- Llevar a cabo la planificación, coordinación y supervisión del mantenimiento de sistemas y servicios informáticos del Servicio Regional, así como el control de los recursos para la racionalización y optimización de su uso y atención a usuarios.
- .- Proponer e implantar las normalizaciones de tipo informático, así como realizar programas informáticos y diseñar, desarrollar, implantar y explotar aplicaciones informáticas, sistemas de comunicaciones y redes.
- .- Coordinar y asistir técnicamente en la actividad informática del Servicio Regional, así como la representación técnica del Departamento ante los órganos de coordinación informática correspondientes.
- .- Elaborar análisis informáticos, así como estudios e informes en materia de su competencia y formular propuesta de planes de formación en el área informática para el personal del Servicio, en colaboración con la unidad administrativa responsable de la gestión de recursos humanos.

## *Cuenta General 2008*

.- Elaborar y supervisar, en su caso, los pliegos de prescripciones técnicas para la adquisición de bienes y servicios en materia informática, así como supervisar el mantenimiento de los equipos.

### **SUBDIRECCION GENERAL DE EMPLEO**

Le corresponde a la Subdirección General de Empleo la dirección y coordinación de las unidades inferiores dependientes, sin perjuicio de las facultades atribuidas a la Secretaría General Técnica.

Asimismo, bajo la superior dirección del Director General del organismo, le corresponde impulsar, desarrollar y ejecutar las competencias atribuidas al Servicio Regional de Empleo y Formación en materia de empleo mediante la intermediación y la orientación laboral, el fomento de políticas activas de empleo, así como la propuesta de resolución de expedientes relacionados con dicha materia.

Para el cumplimiento de sus funciones, la Subdirección General de Empleo se estructura en las siguientes unidades administrativas:

**a) Servicio de Orientación, Intermediación y Contratos.**

**b) Servicio de Fomento de Empleo.**

Para el cumplimiento de sus fines, la Subdirección General de Empleo contará con el número de Técnicos de Empleo y Formación que se determinen en la Relación de Puestos de Trabajo, desarrollando funciones de estudio y/o asesoramiento, seguimiento de actividades, gestión y/o control en las áreas de empleo competencia del organismo, sin perjuicio de las competencias específicas atribuidas a otras unidades administrativas del mismo.

## *Cuenta General 2008*

Bajo la dependencia de la Subdirección General de Empleo se integra la Red de Oficinas de Empleo de la Comunidad Autónoma de la Región de Murcia, a las que coordinará a través del Servicio de Orientación, Intermediación y Contratos, y a las que compete, entre otras, las siguientes funciones:

- a) Atención a los usuarios de las Oficinas de Empleo, y en especial, a los demandantes y ofertantes de empleo.
- b) Realizar el seguimiento y control de las obligaciones de los demandantes de empleo, así como colaborar en el seguimiento de los beneficiarios de prestaciones por desempleo.
- c) Realizar acciones de información y orientación profesional a favor de los desempleados, de mejora de empleo, así como acciones de acompañamiento u otros procedimientos que faciliten la mejora de la posición en el mercado de trabajo del demandante de empleo y la búsqueda activa de empleo por cuenta ajena y dinamización de iniciativas para el autoempleo.
- d) Gestionar las ofertas de acciones y servicios puestos a disposición de los demandantes de empleo desde el Servicio Regional de Empleo.
- e) Realizar la captación y gestión de las ofertas de empleo, así como la selección de demandantes adecuados a dichas ofertas.
- f) Realizar las actividades relativas a la inscripción de demandantes de empleo.
- g) Realizar la calificación y clasificación de los demandantes de empleo.
- h) Gestionar la intermediación laboral.
- i) Gestionar las actividades relativas al registro o comunicación de contratos.
- j) Realizar el registro o comunicación de los contratos de trabajo.
- k) Colaborar, en los términos que se determinen, en la gestión de las prestaciones por desempleo que gestiona el Servicio Público de Empleo Estatal, en el ámbito de la Comunidad Autónoma de la Región de Murcia.



## *Cuenta General 2008*

### **A) Servicio de Orientación, Intermediación y Contratos**

Corresponden al Servicio de Orientación, Intermediación y Contratos las funciones de planificación, coordinación, dirección y control de las unidades dependientes del mismo, y en especial, las siguientes atribuciones:

- a) Realizar la coordinación y control en materia de intermediación en el mercado de trabajo.
- b) Realizar la coordinación y control sobre acciones de información y orientación profesional a favor de los desempleados, así como de mejora de empleo.
- c) Coordinar las ofertas de acciones y servicios realizadas desde las Oficinas de Empleo.
- d) Coordinar, a través de las directrices emanadas de las unidades u órganos superiores, así como comunicar las instrucciones y órdenes de servicio a las Oficinas de Empleo, a las que prestará el correspondiente apoyo y asistencia para el correcto funcionamiento de los servicios, proponiendo las medidas y acciones que estime procedentes para la continua mejora y calidad de los mismos.
- e) Gestionar el Registro de agencias de colocación sin fines lucrativos y de Entidades Colaboradoras en materia de empleo, así como las actuaciones relativas a su autorización.
- f) Coordinar y mantener la Red de Información y Orientación para el empleo y el autoempleo.
- g) Colaborar en la elaboración de estudios y estadísticas para el seguimiento de las ofertas de empleo y de las ocupaciones.
- h) En general, prestar todo tipo de asistencia técnica y apoyo material a la Red de Oficinas de Empleo para el correcto desenvolvimiento de sus actividades, así como cuantas actuaciones se le encomienden orientadas al pleno empleo estable y de calidad.

## *Cuenta General 2008*

Para el cumplimiento de sus funciones, el Servicio de Orientación, Intermediación y Contratos se estructura en las siguientes unidades administrativas:

- a) *Sección de Orientación, Calificación y Clasificación de Demandantes*
- b) *Sección de Intermediación y Contratos*
- c) *Unidad Técnica de Coordinación de Oficinas de Empleo, con rango de Sección,*

### **B) Servicio de Fomento de Empleo**

Corresponden al Servicio de Fomento de Empleo las funciones de planificación, coordinación, dirección y control de las unidades dependientes del mismo, y en especial, las siguientes atribuciones:

- a) Gestionar y coordinar los programas de fomento de empleo y de escuelas taller, casas de oficios y talleres de empleo.
- b) La gestión del Registro de Centros Especiales de Empleo.
- c) Comprobar la adecuada justificación de las subvenciones concedidas, previo al pago de las mismas, así como la instrucción, en su caso, de los procedimientos de reintegro que se deriven de aquélla.
- d) La elaboración de propuestas de iniciativas y de programas en materia de empleo.
- e) La colaboración en la elaboración de estudios y estadísticas en materia de fomento de empleo.
- f) Realizar cuantas actuaciones se le encomienden en materia de fomento de empleo, así como la dirección y control de las secciones dependientes del mismo.

## *Cuenta General 2008*

Para el cumplimiento de sus funciones, el Servicio de Fomento de Empleo se estructura en las siguientes unidades administrativas:

- a) Sección de Fomento del Desarrollo Local,
- b) Sección de Fomento Empresarial
- c) Sección de Atención a Colectivos Desfavorecidos,
- d) Sección de Escuelas Taller, Casas de Oficios y Talleres de Empleo,

### **SUBDIRECCION GENERAL DE FORMACION**

Corresponde a la Subdirección General de Formación la dirección y coordinación de las unidades inferiores dependientes, sin perjuicio de las facultades atribuidas a la Secretaría General Técnica.

Asimismo, bajo la superior dirección del Director General, le corresponde impulsar, desarrollar y ejecutar las competencias atribuidas al Servicio Regional de Empleo y Formación en materia de formación ocupacional y continua, así como la propuesta de resolución de expedientes relacionados con dicha materia.

Para el cumplimiento de sus funciones la Subdirección General de Formación se estructura en las siguientes unidades administrativas:

- a) Servicio de Homologación y Autorización de Acciones y Proyectos, Programación y Justificación Económica.

## ***Cuenta General 2008***

b) Servicio de Ejecución, Seguimiento y Evaluación de Acciones y Proyectos.

Asimismo, de la Subdirección General de Formación, dependerá el Centro Nacional de Formación Profesional Ocupacional.

Para el cumplimiento de sus fines, la Subdirección General de Formación contará con el número de Técnicos de Empleo y Formación que se determinen en la Relación de Puestos de Trabajo, desarrollando funciones de estudio y/o asesoramiento, seguimiento de actividades, gestión y/o control en las áreas de formación competencia del Servicio, sin perjuicio de las competencias específicas atribuidas a otras unidades administrativas del mismo.

### **A) Servicio de Homologación y Autorización de Acciones y Proyectos, Programación y Justificación Económica.**

#### **B)**

Corresponden al Servicio de Homologación y Autorización de Acciones y Proyectos, Programación y Justificación Económica, en materia de formación profesional ocupacional y continua, las funciones de planificación, coordinación, dirección y control de las unidades dependientes del mismo, y en especial, las siguientes atribuciones:

- a) Realizar la homologación de especialidades formativas y de autorización de acciones y proyectos formativos.
- b) Realizar las actividades necesarias para su inclusión en la programación anual.
- c) Colaborar en la elaboración de estudios y estadísticas de formación y en la planificación de la formación ocupacional y continua.
- d) Gestión del Registro de Entidades Colaboradoras.
- e) Gestión del Registro de Certificados de Profesionalidad, así como las actuaciones relativas a su acreditación y expedición.

## ***Cuenta General 2008***

- f) Gestión del catálogo de acciones formativas y especialidades FIP.
- g) Gestión del Fichero de Expertos.
- h) Elaboración de convenios.
- i) Programación de prácticas no laborales y autorización de empresas para su realización.
- j) Verificar la justificación económica de los gastos y pagos ocasionados, así como la materialización de los correspondientes informes y documentos necesarios para el pago de las subvenciones.
- k) Realizar cuantas actuaciones se le encomienden en materia de formación ocupacional y continua.

Para el cumplimiento de sus funciones, el Servicio de Homologación y Autorización de Acciones y Proyectos, Programación y Justificación Económica se estructura en las siguientes unidades administrativas:

- a) **Sección de Homologación y Autorización de Acciones y Proyectos y Programación**
- b) **Sección de Justificación Económica,**

### **B) Servicio de Ejecución, Seguimiento y Evaluación de Acciones y Proyectos**

Corresponden al Servicio de Ejecución, Seguimiento, y Evaluación de Acciones y Proyectos, en materia de formación profesional ocupacional y continua, las funciones de planificación, coordinación, dirección y control de las unidades dependientes del mismo, y en especial, las siguientes atribuciones:

- a) Gestionar los programas de formación profesional ocupacional y continua, así como los convenios de colaboración que se formalicen en dicha materia.

## *Cuenta General 2008*

- b) Realizar el seguimiento y control de las acciones y proyectos formativos durante el desarrollo de las mismas.
- c) Realizar la evaluación posterior de las actividades de formación ocupacional y continua.
- d) La elaboración de informes y estadísticas sobre la ejecución de las acciones y proyectos formativos, así como la dirección y control de las unidades dependientes del Servicio.

Para el cumplimiento de sus funciones, el Servicio de Ejecución, Seguimiento y Evaluación de Acciones y Proyectos, se estructura en las siguientes unidades administrativas:

- a) **Sección de Ejecución y Seguimiento de Acciones de Formación Ocupacional**
- b) **Sección de Ejecución y Seguimiento de Acciones de Formación Continua.**

## **CENTRO NACIONAL DE FORMACION PROFESIONAL OCUPACIONAL DE CARTAGENA**

El Centro Nacional de Formación Profesional Ocupacional, bajo la dependencia jerárquica de la Subdirección General de Formación, es el conjunto organizado que, dotado de medios materiales y humanos, desarrolla programas de formación ocupacional, vinculado estrechamente con las medidas de fomento de empleo.

El Centro Nacional de Formación Profesional Ocupacional realizará, entre otras, las siguientes funciones:

## *Cuenta General 2008*

- a) Elaborar y actualizar los estudios sectoriales.
- b) Llevar a cabo la elaboración, seguimiento y evaluación de los medios didácticos.
- c) Llevar a cabo el desarrollo de los estudios y propuestas técnicas necesarias para determinar las enseñanzas mínimas e itinerarios formativos, integrados por módulos, que conduzcan en cada especialidad al correspondiente certificado de profesionalidad, tanto para la formación presencial como a distancia.
- d) Desarrollar los planes anuales de formación y perfeccionamiento de los profesores y expertos docentes.
- e) Llevar a cabo la calificación de demandantes.
- f) Impartir cursos de formación.
  - f) Cualesquiera otras que, por los órganos de dirección y gobierno, le sean asignadas.



## Cuenta General 2008

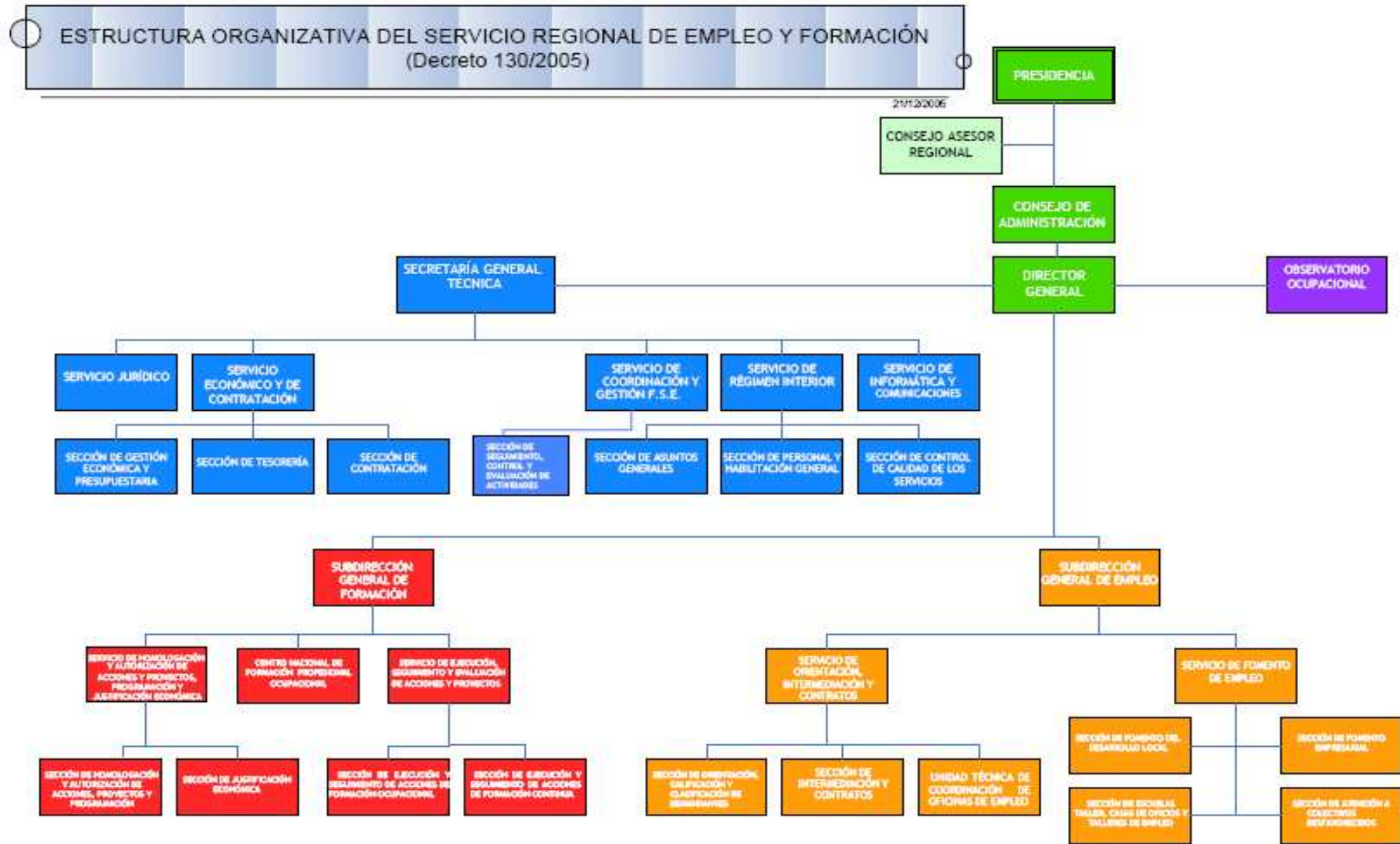



## Cuenta General 2008

### RELACIÓN DE PUESTOS DE TRABAJO DEL SERVICIO REGIONAL DE EMPLEO Y FORMACIÓN POR UNIDADES Y SERVICIOS A 31/12/2008

➤ *Dependen del **Director General**, los siguientes puestos: 6*

- 1 Director General
- 1 Secretario General Técnico
- 1 Subdirector General de Empleo
- 1 Subdirector General de Formación
- 1 Secretaria Director General
- 1 Auxiliar Administrativo

➤ *Dependen del **Secretario General Técnico**, los siguientes puestos: 11*

- 1 Jefe de Servicio Jurídico
- 1 Jefe de Servicio de Económico y de Contratación
- 1 Jefe de Servicio Régimen Interior
- 1 Jefe de Servicio Informática y Comunicaciones
- 1 Jefe de Servicio de Coordinación y Gestión F. S. E.
- 2 Documentalistas

▣ **Observatorio Ocupacional**: 4

- 1 Sociólogo
- 1 Estadístico
- 1 Economista
- 1 Analista de aplicaciones

## Cuenta General 2008

- *Dependen del **Servicio Jurídico**, los siguientes puestos: 6*
  - 1 Asesor Jurídico
  - 2 Asesores de Apoyo Jurídico
  - 1 Técnico Superior
  - 2 Auxiliares Administrativos
  
- *Dependen del **Servicio Económico y de Contratación**, los siguientes puestos: 12*
  - 3 Jefes de Sección
  - 2 Jefes de Negociado
  - 7 Auxiliares Administrativos
  
- *Dependen del **Servicio de Régimen Interior**, los siguientes puestos: 22*
  - 2 Jefes de Sección
  - 2 Jefe de Negociado
  - 1 Administrativo
  - 12 Auxiliares Administrativos
  - 1 Jefe de Mantenimiento
  - 4 Ordenanzas
  
- *Dependen del **Servicio de Informática y Comunicaciones**, los siguientes puestos: 6*
  - 1 Técnico Gestión de Informática
  - 1 Técnico Apoyo Informática
  - 1 Analista de Aplicaciones
  - 3 Especialistas Informáticos

## Cuenta General 2008

➤ *Dependen del **Servicio de Coordinación y Gestión FSE**, los siguientes puestos: 8*

- 1 Jefe de Sección
- 4 Técnicos
- 1 Administrativo
- 2 Auxiliares Administrativos

### TOTAL SECRETARÍA GENERAL: 75

➤ *Dependen del **Subdirector General de Empleo**, los siguientes puestos: 3*

- 1 Jefe de Servicio de Orientación, Intermediación y Contratos.
- 1 Jefe de Servicio de Fomento de Empleo.
- 1 Auxiliar Administrativo

➤ *Dependen del **Servicio de Orientación, Intermediación y Contratos**, los siguientes puestos: 98*

- 2 Jefes de Sección
- 4 Técnicos
- 85 Orientadores
- 7 Auxiliares Administrativos

## Cuenta General 2008

➤ *Dependen del **Servicio de Fomento de Empleo**, los siguientes puestos: 38*

- 3 Jefes de Sección
- 17 Técnicos
- 5 Administrativos
- 13 Auxiliares Administrativos

☐ **Oficinas de Empleo: 158**

- 24 Directores Oficinas de Empleo
- 38 Técnicos
- 14 Administrativos
- 79 Auxiliares Administrativos
- 3 Ordenanzas

**TOTAL SUBDIRECCIÓN GENERAL DE EMPLEO: 297**

*Dependen del **Subdirector General de Formación**, los siguientes puestos: 2*

- 1 Jefe de Servicio de Homologación y Autorización de Acciones y Proyectos, Programación y Evaluación
- 1 Jefe de Servicio de Ejecución, Seguimiento y Control de Acciones y Proyecto

## Cuenta General 2008

➤ *Dependen del **Servicio de Ejecución, Seguimiento y Evaluación de Acciones y Proyectos**, los siguientes puestos: 22*

- 2 Jefes de Sección
- 3 Técnicos
- 1 Jefe de Negociado
- 1 Administrativo
- 15 Auxiliares Administrativos

➤ *Dependen del **Servicio de Homologación, Autorización de Acciones y Proyectos, Programación y Justificación Económica**, los siguientes puestos: 22*

- 2 Jefes de Sección
- 5 Técnicos
- 1 Jefe de Negociado
- 4 Administrativo
- 10 Auxiliares Administrativos

■ **Centro de Formación Ocupacional Cartagena: 12**

- 1 Director del Centro
- 4 Técnicos
- 1 Administrativo
- 3 Auxiliares Administrativos
- 3 Ordenanzas

**TOTAL SUBDIRECCIÓN GENERAL DE FORMACIÓN: 58**



## Cuenta General 2008

### Personal Ejercicio a 31 Diciembre de 2008

|                      | Nº DE PERCEPTORES |  |
|----------------------|-------------------|--|
| PERSONAL POLITICO    | 1                 |  |
| PERSONAL EVENTUAL    |                   |  |
| PERSONAL FUNCIONARIO | 365               |  |
| PERSONAL LABORAL     | 64                |  |
|                      |                   |  |
| <b>Totales</b>       | <b>430</b>        |  |

|                | FUNCIONARIOS | LABORALES |
|----------------|--------------|-----------|
| GRUPO A        | 26           | 15        |
| GRUPO B        | 159          | 10        |
| GRUPO C        | 43           | 5         |
| GRUPO D        | 129          | 32        |
| GRUPO E        | 8            | 2         |
|                |              |           |
| <b>Totales</b> | <b>365</b>   | <b>64</b> |

## Cuenta General 2008

### Retribuciones abonadas por tipo de personal en 2008

|                             | <b>N ° DE PERCEPTORES</b> | <b>IMPORTE</b>      |
|-----------------------------|---------------------------|---------------------|
| <b>PERSONAL POLITICO</b>    | 1                         | 63.299,88           |
| <b>PERSONAL EVENTUAL</b>    | -                         | -                   |
| <b>PERSONAL FUNCIONARIO</b> | 424                       | 7.703.194,76        |
| <b>PERSONAL LABORAL</b>     | 78                        | 1.509.554,54        |
|                             |                           |                     |
| <b>Totales</b>              | <b>503</b>                | <b>9.276.049,18</b> |

|                | <b>FUNCIONARIOS</b>  |                     | <b>LABORALES</b>     |                     |
|----------------|----------------------|---------------------|----------------------|---------------------|
|                | <b>N° DE PERCEP.</b> | <b>IMPORTE</b>      | <b>N° DE PERCEP.</b> | <b>IMPORTE</b>      |
| <b>GRUPO A</b> | 32                   | 1.178.346,79        | 15                   | 504.219,61          |
| <b>GRUPO B</b> | 180                  | 3.084.940,22        | 10                   | 259.680,90          |
| <b>GRUPO C</b> | 54                   | 1.051.087,74        | 7                    | 115.855,33          |
| <b>GRUPO D</b> | 150                  | 2.327.479,80        | 44                   | 591.505,82          |
| <b>GRUPO E</b> | 9                    | 124.640,09          | 2                    | 38.292,88           |
|                |                      |                     |                      |                     |
| <b>Totales</b> | <b>425</b>           | <b>7.766.494,64</b> | <b>78</b>            | <b>1.509.554,54</b> |



## Cuenta General 2008

LQP-M514

Sociedad: SPEF - SP. Empleo y Formación.

### D.2) Estado Operativo

Mes: 1 a 12

| Gastos presupuestarios                            | IMPORTE               |
|---|-----------------------|
| <b>3 SEGURIDAD, PROTECCIÓN Y PROMOCIÓN SOCIAL</b> | 110.292.060,89        |
| <b>* TOTAL</b>                                    | <b>110.292.060,89</b> |
| <b>3 TASAS, PRECIOS PÚBLICOS Y OTROS INGRESOS</b> | 6.986.174,00          |
| <b>4 TRANSFERENCIAS CORRIENTES</b>                | 103.704.252,29        |
| <b>5 INGRESOS PATRIMONIALES</b>                   | 843.622,87            |
| <b>6 ENAJENACIÓN DE INVERSIONES REALES</b>        | 683.158,51            |
| <b>7 TRANSFERENCIAS DE CAPITAL</b>                | 7.270.071,21          |
| <b>* TOTAL</b>                                    | <b>119.487.278,88</b> |





## Cuenta General 2008

### CUADRO DE FINANCIACION: SERVICIO REGIONAL DE EMPLEO Y FORMACION

| FONDOS APLICADOS  |               | 2.008                 | 2.007                 | FONDOS OBTENIDOS   |                | 2.008                 | 2.007                |
|---|---------------|-----------------------|-----------------------|--|----------------|-----------------------|----------------------|
| <b>1. Recursos aplicados en operaciones de gestión</b>                        |               | <b>106.633.908,90</b> | <b>100.306.216,98</b> | <b>1. Recursos procedentes de operaciones de gestión</b>                               |                | <b>119.483.031,30</b> | <b>94.233.463,25</b> |
| a) Reducción de existencias de productos terminados y en curso de fabricación |               |                       |                       | a) Ventas  |                |                       |                      |
| b) Aprovisionamientos   |               |                       |                       | b) Aumento de existencias de productos terminados y en curso de fabricación            |                |                       |                      |
| c) Servicios exteriores   | 4.957.657,00  | 4.663.966,57          |                       | c) Impuestos directos y cotizaciones sociales  |                |                       |                      |
| d) Tributos   | 19.300,32     | 14.645,93             |                       | d) Impuestos indirectos  |                |                       |                      |
| e) Gastos de personal   | 11.642.348,39 | 9.853.059,30          |                       | e) Tasas, precios públicos y contribuciones especiales                                 | 8.300,32       | 20.386,80             |                      |
| f) Prestaciones sociales  |               |                       |                       | f) Transferencias y subvenciones   | 110.974.323,50 | 84.673.939,51         |                      |
| g) Transferencias y subvenciones  | 90.014.603,19 | 85.774.545,18         |                       | g) Ingresos financieros  | 1.120.028,01   | 872.379,90            |                      |
| h) Gastos financieros   |               |                       |                       | h) Otros ingresos de gestión corriente e ingresos excepcionales                        | 7.380.379,47   | 8.666.757,04          |                      |
| i) Otras pérdidas de gestión corriente y gastos excepcionales                 |               |                       |                       | i) Provisiones aplicadas de activos circulantes  |                |                       |                      |
| j) Dotación provisiones de activos circulantes                                |               |                       |                       |  |                |                       |                      |
| <b>2. Pagos pendientes de aplicación</b>                                      |               |                       | <b>987.387,65</b>     | <b>2. Cobros pendientes de aplicación</b>  |                | <b>22.231,87</b>      |                      |
| <b>3. Gastos de formalización de deudas</b>                                   |               |                       |                       | <b>3. Incrementos directos de patrimonio</b>   |                |                       |                      |
| <b>4. Adquisiciones y otras altas de inmovilizado</b>                         |               | <b>3.182.019,90</b>   | <b>2.009.836,97</b>   | a) En adscripción  |                |                       |                      |
| a) Destinados al uso general  |               |                       |                       | b) En cesión   |                |                       |                      |
| b) I. inmateriales  | 514.586,07    | 276.280,59            |                       | c) Otras aportaciones de entes matrices  |                |                       |                      |
| c) I. materiales  | 2.667.433,83  | 1.733.556,38          |                       | <b>4. Deudas a largo plazo</b>   |                |                       |                      |
| d) I. gestionadas   |               |                       |                       | a) Empréstitos y pasivos análogos  |                |                       |                      |
| e) I. financieras   |               |                       |                       | b) Préstamos recibidos   |                |                       |                      |
| <b>5. Disminuciones directas de patrimonio</b>                                |               | <b>84.741,01</b>      | <b>3.772,81</b>       | c) Otros conceptos   |                |                       |                      |
| a) En adscripción   | 74.741,01     | 3.772,81              |                       | <b>5. Enajenaciones y otras bajas de inmovilizado</b>                                  |                | <b>8.993,12</b>       |                      |
| b) En cesión  |               |                       |                       | a) Destinados al uso general   |                |                       |                      |
| c) Entregado al uso general   | 10.000,00     | 0,00                  |                       | b) I. inmateriales   |                |                       |                      |
| <b>6. Cancelación o traspaso a corto plazo de deudas a largo plazo</b>        |               |                       |                       | c) I. materiales   |                | 8.993,12              |                      |
| a) Empréstitos y otros pasivos  |               |                       |                       | d) I. financieras  |                |                       |                      |
| b) Por préstamos recibidos  |               |                       |                       | <b>6. Cancelación anticipada o traspaso a corto plazo de inmovilizados financieros</b> |                |                       |                      |
| c) Otros conceptos  |               |                       |                       |  |                |                       |                      |
| <b>7. Provisiones por riesgos y gastos</b>                                    |               |                       |                       |  |                |                       |                      |
| <b>TOTAL APLICACIONES</b>   |               | <b>109.900.669,81</b> | <b>103.307.214,41</b> | <b>TOTAL ORÍGENES</b>  |                | <b>119.514.256,29</b> | <b>94.233.463,25</b> |
| <b>EXCESO DE ORÍGENES S/APLICACIONES</b>                                      |               |                       |                       | <b>EXCESO DE APLICACIONES S/ORÍGENES</b>   |                |                       |                      |
| <b>(AUMENTO DE CAPITAL CIRCULANTE)</b>  |               | <b>9.613.586,48</b>   |                       | <b>(DISMINUCIÓN DE CAPITAL CIRCULANTE)</b>   |                |                       | <b>9.073.751,16</b>  |



## Cuenta General 2008

### SERVICIO REGIONAL DE EMPLEO Y FORMACION

| VARIACIÓN DE CAPITAL CIRCULANTE<br>(Resumen)       | EJERCICIO 2008       |                     | EJERCICIO 2007       |                      |
|--|----------------------|---------------------|----------------------|----------------------|
|  | AUMENTOS             | DISMINUCIONES       | AUMENTOS             | DISMINUCIONES        |
| <b>1. Existencias</b>                              |                      |                     |                      |                      |
| <b>2. Deudores</b>                                 | <b>5.325.768,53</b>  |                     |                      | <b>17.908.033,01</b> |
| a) Presupuestarios                                 | 5.325.768,53         |                     |                      | 17.908.033,01        |
| b) No presupuestarios                              |                      |                     |                      |                      |
| c) Por administración de recursos de otros entes   |                      |                     |                      |                      |
| <b>3. Acreedores</b>                               | <b>1.586.297,22</b>  | <b>4.417.367,95</b> | <b>10.058.316,04</b> |                      |
| a) Presupuestarios                                 |                      | 4.417.367,95        | 10.044.249,82        |                      |
| b) No presupuestarios                              | 1.586.297,22         |                     | 14.066,22            |                      |
| c) Por administración de recursos de otros entes   |                      |                     |                      |                      |
| <b>4. Inversiones financieras temporales</b>       |                      |                     |                      |                      |
| <b>5. Empréstitos y otras deudas a corto plazo</b> | <b>399.375,00</b>    |                     |                      |                      |
| a) Empréstitos y otras emisiones                   |                      |                     |                      |                      |
| b) Préstamos recibidos y otros conceptos           | 399.375,00           |                     |                      |                      |
| <b>6. Otras cuentas no bancarias</b>               |                      |                     |                      |                      |
| <b>7. Tesorería</b>                                | <b>6.719.513,68</b>  |                     |                      | <b>1.224.034,19</b>  |
| a) Caja  |                      |                     |                      |                      |
| b) Banco de España                                 |                      |                     |                      |                      |
| c) Otros bancos e instituciones de crédito         | 6.719.513,68         |                     |                      | 1.224.034,19         |
| <b>8. Ajustes por periodificación</b>              |                      |                     |                      |                      |
| <b>TOTAL</b>                                       | <b>14.030.954,43</b> | <b>4.417.367,95</b> | <b>10.058.316,04</b> | <b>19.132.067,20</b> |
| <b>VARIACIÓN DEL CAPITAL CIRCULANTE</b>            | <b>9.613.586,48</b>  |                     |                      | <b>9.073.751,16</b>  |



## Cuenta General 2008

| <b>REMANENTE DE TESORERIA EJERCICIO 2008 SERVICIO REGIONAL DE EMPLEO Y FORMACION</b> |                     |                      |
|--|---------------------|----------------------|
| <b>CONCEPTOS</b>   | <b>IMPORTE</b>      |                      |
| <b>1. (+) Derechos pendientes de cobro</b>   |                     | <b>38.337.720,92</b> |
| - (+) del Presupuesto corriente.   | 32.551.595,52       |                      |
| - (+) de Presupuestos cerrados   | 5.822.654,19        |                      |
| - (+) de operaciones no presupuestarias  | 0,00                |                      |
| - (+) de operaciones comerciales   | 0,00                |                      |
| - ( - ) de dudoso cobro  | 0,00                |                      |
| - ( - ) cobros realizados pendientes de aplicación definitiva                        | -36.528,79          |                      |
| <b>2. ( - ) Obligaciones pendientes de pago</b>                                      |                     | <b>25.378.590,41</b> |
| - (+) del Presupuesto corriente  | 17.285.906,28       |                      |
| - (+) de Presupuestos cerrados   | 0,00                |                      |
| - (+) de operaciones no presupuestarias  | 8.092.684,13        |                      |
| - (+) de operaciones comerciales   | 0,00                |                      |
| - ( - ) pagos realizados pendientes de aplicación definitiva                         | 0,00                |                      |
| <b>3. (+) Fondos líquidos</b>  | <b>6.774.682,54</b> | <b>6.774.682,54</b>  |
| <b>I. Remanente de Tesorería afectado</b>  |                     | <b>6.492.855,02</b>  |
| <b>II. Remanente de Tesorería no afectado</b>  |                     | <b>13.240.958,03</b> |
| <b>III. Remanente de Tesorería total (1 - 2 + 3) = (I + II)</b>                      |                     | <b>19.733.813,05</b> |



## Cuenta General 2008

ZOA-V011

Sociedad: SPEF - SP. Empleo y Formación.

**D.3) INFORMACION DE CARÁCTER FINANCIERO**

**D.3.2.) Estado de Tesorería**

Mes . 1 a 12

| ESTADO DE TESORERÍA                             | IMPORTES              |
|---|-----------------------|
| <b>1. COBRO</b>                                 | <b>224.669.782,70</b> |
| (+) DEL PRESUPUESTO CORRIENTE                   | 122.513.999,53        |
| (+) DE OPERACIONES NO PRESUPUESTARIAS           | 74.929.956,18         |
| (+) DE PRESUPUESTOS CERRADOS                    | 27.225.826,99         |
| (+) DE OPERACIONES COMERCIALES                  |                       |
| <b>2. PAGO</b>                                  | <b>217.950.269,02</b> |
| (+) DEL PRESUPUESTO CORRIENTE                   | 93.009.392,99         |
| (+) DE OPERACIONES NO PRESUPUESTARIAS           | 109.045.617,05        |
| (+) DE PRESUPUESTOS CERRADOS                    | 12.868.538,33         |
| (+) DE OPERACIONES COMERCIALES                  |                       |
| (+) PAGOS POR DEVOLUCIONES DE INGRESOS          | 3.026.720,65          |
| <b>I.FLUJO NETO TESORERIA PERIODO/S (1 - 2)</b> | <b>6.719.513,68</b>   |
| <b>3. SALDO INICIAL DE TESORERIA PERIODO/S</b>  | <b>55.168,86</b>      |
| <b>III.SALDO FINAL TESOR. PERIODO/S (I + 3)</b> | <b>6.774.682,54</b>   |



## Cuenta General 2008

LQP-M517

Sociedad: SPEF - SP. Empleo y Formación.

**D.4) EJECUCION DE LOS GASTOS PUBLICOS**

**D.4.1.) Modificaciones de Crédito**

Mes: 1 a 12

| Sección                                    | Créd.Extraord. | Supl.Crédito | Ampl.Crédito | Tran.Positivas | Tran.Negativas | Inc.Rtes.Créd | Créd.Gen.Ingresos | Bajas<br>Anul.Rectif. | Otras_Modific. | Total_Modific. |
|--|----------------|--------------|--------------|----------------|----------------|---------------|-------------------|-----------------------|----------------|----------------|
| 57 SERVICIO REGIONAL DE EMPLEO Y FORMACIÓN |                |              |              | 8.955.828,90   | 8.955.828,90-  | 6.528.721,81  | 6.964.486,44      |                       | 83.647,20-     | 13.409.561,05  |
| * Total                                    |                |              |              | 8.955.828,90   | 8.955.828,90-  | 6.528.721,81  | 6.964.486,44      |                       | 83.647,20-     | 13.409.561,05  |



## Cuenta General 2008

LQP-M518

Sociedad: SPEF - SP. Empleo y Formación.

**D.4) EJECUCION DE LOS GASTOS PUBLICOS**

**D.4.1.) Modificaciones de Créditos**

Clasificación Orgánica: 57 SERVICIO PUBLICO REGIONAL EMPLEO Y FORMACION

Mes: 1 a 12

| Capítulo   | Créd.Extraord. | Supl.Crédito | Ampl.Crédito | Tran.Positivas      | Tran.Negativas       | Inc.Rtes.Créd       | Créd.Gen.Ingresos   | Bajas Anul.Rectif. | Otras_Modific.    | Total_Modific.       |
|--|----------------|--------------|--------------|---------------------|----------------------|---------------------|---------------------|--------------------|-------------------|----------------------|
| <b>1 GASTOS DE PERSONAL</b>                      |                |              |              | 432.356,84          | 432.356,84-          |                     | 1.944.325,80        |                    |                   | 1.944.325,80         |
| <b>2 GASTOS CORRIENTES EN BIENES Y SERVICIOS</b> |                |              |              | 465.300,00          | 795.229,19-          | 237.998,12          | 48.073,70           |                    | 78.388,00-        | 122.245,37-          |
| <b>4 TRANSFERENCIAS CORRIENTES</b>               |                |              |              | 7.595.172,06        | 7.267.242,87-        | 5.962.718,53        | 4.709.735,94        |                    | 5.259,20-         | 10.995.124,46        |
| <b>6 INVERSIONES REALES</b>                      |                |              |              | 463.000,00          | 461.000,00-          | 328.005,16          | 262.351,00          |                    |                   | 592.356,16           |
| <b>* Total</b>                                   |                |              |              | <b>8.955.828,90</b> | <b>8.955.828,90-</b> | <b>6.528.721,81</b> | <b>6.964.486,44</b> |                    | <b>83.647,20-</b> | <b>13.409.561,05</b> |



## Cuenta General 2008

LQP-M519

Sociedad: SPEF - SP. Empleo y Formación.

D.4) EJECUCION DE LOS GASTOS PUBLICOS

D.4.1.) **Modificaciones de Crédito**

Financiación

Mes: 1 a 12

| Clasif. Económica                               | Créd.Extraord. | Créd.Suplemen. | Créd.Ampliaci. | Inc.Remanentes      | Cr.Gen.Ingresos     | Créd.Rectific. | Otras_Modific.    | Total_Modific.       |
|---|----------------|----------------|----------------|---------------------|---------------------|----------------|-------------------|----------------------|
| 38101 SEGURIDAD SOCIAL (I.T.)                   |                |                |                |                     | 214.335,94          |                |                   | 214.335,94           |
| 40203 INSTITUTO SOCIAL MARINA.COSTE EFECTIVO TR |                |                |                |                     | 16.667,86           |                |                   | 16.667,86            |
| 40402 INEM.ESCUELAS TALLER,CASAS OFICIO Y TALLE |                |                |                |                     | 725.532,00          |                |                   | 725.532,00           |
| 40404 MODERNIZACIÓN DE LOS SERVICIOS PÚBLICOS D |                |                |                |                     | 33.809,00           |                |                   | 33.809,00            |
| 40418 INEM-PLAN TRABAJO CENTRO NAC.FORMAC.OCUPA |                |                |                |                     |                     |                | 83.647,20-        | 83.647,20-           |
| 40419 PLAN FORMACION CONTINUA                   |                |                |                |                     | 2.279.553,00        |                |                   | 2.279.553,00         |
| 40422 PLAN EXTRAORD. ORIENTAC. FORM.PROF. E INS |                |                |                |                     | 1.574.131,94        |                |                   | 1.574.131,94         |
| 40423 ADAPTACION LABORAL SECTOR TEXTIL Y CONFEC |                |                |                |                     | 725.519,00          |                |                   | 725.519,00           |
| 42000 PARA GASTOS GENERALES DE FUNCIONAMIENTO   |                |                |                |                     | 1.132.586,70        |                |                   | 1.132.586,70         |
| 72000 PARA OPERACIONES DE CAPITAL               |                |                |                |                     | 262.351,00          |                |                   | 262.351,00           |
| 87000 REMANENTE DE TESORERÍA AFECTADO           |                |                |                | 3.274.803,39        |                     |                |                   | 3.274.803,39         |
| 87100 REMANENTE DE TESORERÍA NO AFECTADO        |                |                |                | 3.253.918,42        |                     |                |                   | 3.253.918,42         |
| <b>* Total</b>                                  |                |                |                | <b>6.528.721,81</b> | <b>6.964.486,44</b> |                | <b>83.647,20-</b> | <b>13.409.561,05</b> |

## Cuenta General 2008

LQP-M213

Sociedad: SPEF - SP. Empleo y Formación.

**D.4) EJECUCION DE LOS GASTOS PUBLICOS**

**D.4.2.) Remanentes de Crédito**

| Clasificación Económica                              | Remanente Compromt. | Remanent.No Comprom. |
|--|---------------------|----------------------|
| 10000 RETRIBUCIONES BÁSICAS                          |                     | 0,80                 |
| 10001 OTRAS REMUNERACIONES                           |                     | 692,64               |
| 12000 SUELDO   |                     | 164.084,31           |
| 12001 TRIENIOS                                       |                     | 1.453,60             |
| 12002 COMPLEMENTO DE DESTINO                         |                     | 9.033,16             |
| 12003 COMPLEMENTO ESPECÍFICO DEL PUESTO DE TRABAJO   |                     | 83.056,34-           |
| 12005 OTRAS REMUNERACIONES                           |                     | 6.348,62-            |
| 12100 SUELDO   |                     | 11.062,36            |
| 12101 TRIENIOS                                       |                     | 1.500,00             |
| 12102 COMPLEMENTO DE DESTINO                         |                     | 4.021,42-            |
| 12103 COMPLEMENTO ESPECÍFICO DEL PUESTO DE TRABAJO   |                     | 3.192,81-            |
| 12105 OTRAS REMUNERACIONES                           |                     | 2.789,34-            |
| 15100 GRATIFICACIONES POR SERVICIOS EXTRAORDINARIOS  |                     | 559,83               |
| 16000 SEGURIDAD SOCIAL                               |                     | 39.504,74-           |
| 20200 ARRENDAMIENTOS DE EDIFICIOS                    |                     | 760,00               |
| 21200 EDIFICIOS                                      |                     | 15.825,64-           |
| 21300 MAQUINARIA                                     |                     | 8.904,86             |
| 21301 INSTALACIONES                                  |                     | 4.996,47             |
| 21302 UTILLAJE                                       |                     | 1,00                 |
| 21400 ELEMENTOS DE TRANSPORTE                        |                     | 1.494,80             |
| 21500 MOBILIARIO Y ENSERES                           |                     | 1.985,62-            |
| 21600 EQUIPOS PARA PROCESOS DE INFORMACIÓN           |                     | 2.109,00             |
| 21900 OTRO INMOVILIZADO MATERIAL                     |                     | 1.040,00             |
| 22000 ORDINARIO NO INVENTARIABLE                     |                     | 2.250,99-            |
| 22001 PRENSA, REVISTAS, LIBROS Y OTRAS PUBLICACIONES |                     | 230,50               |
| 22002 MATERIAL INFORMÁTICO NO INVENTARIABLE          | 0,31                | 2.314,29             |



## Cuenta General 2008

|  |       |           |
|--|-------|-----------|
| 22100 ENERGÍA ELÉCTRICA                            |       | 20.000,00 |
| 22101 AGUA   |       | 1.787,01  |
| 22103 COMBUSTIBLE Y CARBURANTES PARA AUTOMOCION    | 27,75 | 341,99    |
| 22104 VESTUARIO                                    |       | 477,77    |
| 22106 PRODUCTOS FARMACÉUTICOS Y MATERIAL SANITARIO |       | 156,00    |
| 22109 OTROS SUMINISTROS                            |       | 9.502,49- |
| 22200 TELEFÓNICAS                                  |       | 7.452,16  |
| 22201 POSTALES Y TELEGRÁFICAS                      |       | 34.462,29 |
| 22202 TÉLEX Y TELEFAX                              |       | 510,00    |
| 22203 INFORMÁTICAS                                 |       | 10.200,00 |
| 22209 OTRAS COMUNICACIONES                         |       | 104,00    |
| 22300 TRANSPORTES                                  |       | 6.917,71- |
| 22401 DE EDIFICIOS Y LOCALES                       |       | 510,00    |
| 22402 DE VEHÍCULOS                                 |       | 2.600,05  |
| 22409 DE OTROS RIESGOS                             |       | 1.723,83- |
| 22500 ESTATALES                                    |       | 106,60    |
| 22502 LOCALES                                      |       | 1.210,28- |
| 22601 ATENCIONES PROTOCOLARIAS Y REPRESENTATIVAS   |       | 11.305,86 |
| 22602 PUBLICIDAD Y PROPAGANDA                      |       | 11,20     |
| 22603 JURÍDICOS, CONTENCIOSOS                      |       | 520,00    |
| 22606 REUNIONES, CONFERENCIAS Y CURSOS             |       | 5.922,37  |
| 22609 OTROS GASTOS DIVERSOS                        |       | 2.571,79- |
| 22700 LIMPIEZA Y ASEO                              | 0,07  | 3.806,08- |
| 22701 SEGURIDAD                                    |       | 1.040,00  |
| 22703 POSTALES                                     |       | 1.040,00  |
| 22706 ESTUDIOS Y TRABAJOS TÉCNICOS                 |       | 1.480,57  |
| 22709 OTROS  |       | 1.491,00- |
| 23001 REEMBOLSO DE GASTOS DE ALTOS CARGOS          |       | 1.946,18  |
| 23002 DEL PERSONAL                                 |       | 305,37    |
| 23101 DE ALTOS CARGOS                              |       | 3.242,00  |

## Cuenta General 2008

|  |              |                   |
|--|--------------|-------------------|
| 23102 DEL PERSONAL   |              | 2.257,53-         |
| 24000 GASTOS DE EDICIÓN Y DISTRIBUCIÓN                           |              | 2.871,84          |
| 42000 A LA ADMINISTRACIÓN GRAL.DE LA COMUNIDAD AUTÓNOMA          |              |                   |
| 62100 EDIFICIOS  |              | 2.537,00          |
| 62200 INSTALACIONES TÉCNICAS                                     |              | 10.474,98         |
| 62300 MAQUINARIA   |              | 46.664,00         |
| 62400 UTILLAJE   |              | 1.000,00          |
| 62501 FONDO BIBLIOGRÁFICO  |              | 7.105,42          |
| 62600 MOBILIARIO Y ENSERES                                       |              | 40.580,87-        |
| 62700 EQUIPOS PARA PROCESOS DE INFORMACIÓN                       |              | 14.367,37-        |
| 62800 ELEMENTOS DE TRANSPORTE                                    |              | 1.000,00          |
| 62900 OTROS ACTIVOS MATERIALES                                   |              | 44,00-            |
| 63100 EDIFICIOS  |              | 10.000,00         |
| 63200 INSTALACIONES TÉCNICAS                                     |              | 9.399,88-         |
| 64500 APLICACIONES INFORMÁTICAS                                  | 0,68         | 103.029,47-       |
| 64900 OTRO INMOVILIZADO INMATERIAL                               |              | 139.515,54        |
| <b>* 321A DIRECCIÓN Y SERVICIOS GRALES.DE EMPLEO Y FORMACIÓN</b> | <b>28,81</b> | <b>181.050,00</b> |
| <b>** 5701 DIRECCIÓN Y SERVICIOS GENERALES</b>                   | <b>28,81</b> | <b>181.050,00</b> |
| 12000 SUELDO   |              | 117.491,92        |
| 12001 TRIENIOS   |              | 1.413,62          |
| 12002 COMPLEMENTO DE DESTINO                                     |              | 8.065,33-         |
| 12003 COMPLEMENTO ESPECÍFICO DEL PUESTO DE TRABAJO               |              | 97.170,25-        |
| 12005 OTRAS REMUNERACIONES                                       |              | 10.830,20-        |
| 12100 SUELDO   |              | 32.185,60         |
| 12101 TRIENIOS   |              | 2.365,75          |
| 12102 COMPLEMENTO DE DESTINO                                     |              | 9.823,66-         |
| 12103 COMPLEMENTO ESPECÍFICO DEL PUESTO DE TRABAJO               |              | 6.021,87-         |
| 12105 OTRAS REMUNERACIONES                                       |              | 4.894,43-         |
| 12400 SUELDO   |              | 5.624,34          |
| 12402 COMPLEMENTO DE DESTINO                                     |              | 857,74-           |

## Cuenta General 2008

|  |      |            |
|--|------|------------|
| 12403 COMPLEMENTO ESPECIFICO DEL PUESTO DE TRABAJO   |      | 424,24-    |
| 12405 OTRAS REMUNERACIONES                           |      | 759,76-    |
| 15100 GRATIFICACIONES POR SERVICIOS EXTRAORDINARIOS  |      | 2.000,00   |
| 16000 SEGURIDAD SOCIAL                               |      | 43.215,61- |
| 21200 EDIFICIOS                                      |      | 102,00     |
| 21300 MAQUINARIA                                     |      | 217,05     |
| 21301 INSTALACIONES                                  |      | 1.334,76-  |
| 21400 ELEMENTOS DE TRANSPORTE                        |      | 104,00     |
| 21500 MOBILIARIO Y ENSERES                           |      | 672,18-    |
| 21600 EQUIPOS PARA PROCESOS DE INFORMACIÓN           |      | 1.530,00   |
| 21900 OTRO INMOVILIZADO MATERIAL                     |      | 520,00     |
| 22000 ORDINARIO NO INVENTARIABLE                     |      | 651,22     |
| 22001 PRENSA, REVISTAS, LIBROS Y OTRAS PUBLICACIONES |      | 707,04     |
| 22002 MATERIAL INFORMÁTICO NO INVENTARIABLE          | 0,26 | 1.063,07-  |
| 22100 ENERGÍA ELÉCTRICA                              |      | 102,00     |
| 22101 AGUA   |      | 1.102,00   |
| 22109 OTROS SUMINISTROS                              |      | 1.081,00   |
| 22201 POSTALES Y TELEGRÁFICAS                        |      | 48.455,00- |
| 22203 INFORMÁTICAS                                   |      | 10,00      |
| 22209 OTRAS COMUNICACIONES                           |      | 624,00     |
| 22300 TRANSPORTES                                    |      | 2.651,31-  |
| 22502 LOCALES  |      | 208,00     |
| 22602 PUBLICIDAD Y PROPAGANDA                        |      | 3.296,93   |
| 22603 JURÍDICOS, CONTENCIOSOS                        |      | 30,00      |
| 22606 REUNIONES, CONFERENCIAS Y CURSOS               |      | 205,00     |
| 22609 OTROS GASTOS DIVERSOS                          |      | 40,00      |
| 22701 SEGURIDAD                                      |      | 1.530,00   |
| 22703 POSTALES                                       |      | 24.480,00  |
| 22706 ESTUDIOS Y TRABAJOS TÉCNICOS                   |      | 48.883,56  |
| 22709 OTROS  |      | 11.024,40  |



## Cuenta General 2008

|  |            |              |
|--|------------|--------------|
| 23002 DEL PERSONAL                                       |            | 1.053,30     |
| 23102 DEL PERSONAL                                       |            | 746,27       |
| 42001 ADMÓN.GRAL.CARM.SUB.CONCURR.COMPET. Y OTRAS NO CON | 63.990,00  | 36.922,56    |
| 44299 A UNIVERSIDADES PÚBLICAS DE LA REGIÓN DE MURCIA    | 13.895,88  | 2.724,49     |
| 46351 ENTID.PROMOT.PR.ESC.TALLER,CASAS OFIC.Y TAL.EMPLEO |            | 66.525,17    |
| 46501 PLANES DE CONTRATACION TEMPORAL                    | 13.217,40  | 327.515,88   |
| 46502 ACTUACI. DE INFORM.ORIENT.BUSQ.EMPLEO Y AUTOEMPLEO | 0,04       | 44.834,61    |
| 46503 PROGRAMAS EXPERIMENTALES EN MATERIA DE EMPLEO      |            |              |
| 46504 INICIATIVAS DE DESARROLLO RURAL                    |            | 12.491,95    |
| 46801 AGENCIAS DE DESARROLLO LOCAL                       |            | 452.057,72   |
| 46899 OTRAS ACTUACIONES EN MAT.DESARROLLO Y COOPER.LOCAL |            |              |
| 47101 CONCILIACIÓN DE LA VIDA LABORAL Y FAMILIAR         |            | 4.900,00     |
| 47501 INICIATIVA EMPRESARIAL Y AUTOEMPLEO                |            | 1.345.032,59 |
| 47502 INSERCIÓN LABORAL DE PERSONAS DISCAPACITADAS       | 38.970,54  | 637.526,91   |
| 47505 CUOTAS SOCIALES Y CAPITALIZACION DE PRESTACIONES   |            | 10.495,15    |
| 47507 FOMENTO DE ESTABILIDAD EN EL EMPLEO                |            | 326.163,00   |
| 47599 OTRAS ACTUACIONES EN MAT.DE EMPLEO Y REL.LABORALES | 140.520,00 | 3.015.964,67 |
| 48109 CONCILIACION DE LA VIDA LABORAL Y FAMILIAR         |            | 994.320,00   |
| 48300 BECAS Y AYUDAS PARA ESTUDIOS                       |            | 157.728,44   |
| 48357 ENTID.PROMOT.PR.ESC.TALLER,CASAS OFIC.Y TAL.EMPLEO |            | 14.954,99    |
| 48505 CULTURA EMPRESARIAL Y ORIENTACION PROFESIONAL      |            | 27.166,12    |
| 48506 EMPLEO PUBLICO INSTITUCIONAL                       |            | 94.423,61    |
| 48507 PROGRAMAS EXPERIMENTALES EN MATERIA DE EMPLEO      |            |              |
| 48508 CONSEJOS COMARCALES DE EMPLEO                      |            |              |
| 48509 INICIACION LABORAL DE PERSONAS DISCAPACITADAS      |            | 161.964,77   |
| 48510 MEDIDAS PARA LA ADAPTACION LABORAL                 | 19.475,58  | 706.043,42   |
| 64500 APLICACIONES INFORMÁTICAS                          |            | 6.540,88-    |
| 64900 OTRO INMOVILIZADO INMATERIAL                       |            | 16.374,25    |
| 76802 CENTROS Y PROGRAMAS DE DESARROLLO LOCAL            |            | 400.898,37   |
| 77503 INSERCIÓN LABORAL DE PERSONAS DISCAPACITADAS       |            | 979.394,05   |

## Cuenta General 2008

|  |                   |                     |
|--|-------------------|---------------------|
| <b>* 322A FOMENTO DEL EMPLEO</b>                     | <b>290.069,70</b> | <b>9.852.971,43</b> |
| <b>** 5702 EMPLEO</b>                                | <b>290.069,70</b> | <b>9.852.971,43</b> |
| 12000 SUELDO   |                   | 66.883,88           |
| 12001 TRIENIOS                                       |                   | 1.493,86            |
| 12002 COMPLEMENTO DE DESTINO                         |                   | 7.432,69            |
| 12003 COMPLEMENTO ESPECÍFICO DEL PUESTO DE TRABAJO   |                   | 73.497,60-          |
| 12005 OTRAS REMUNERACIONES                           |                   | 567,40-             |
| 12100 SUELDO   |                   | 5.430,06            |
| 12101 TRIENIOS                                       |                   | 1.280,47            |
| 12102 COMPLEMENTO DE DESTINO                         |                   | 1.973,47-           |
| 12103 COMPLEMENTO ESPECÍFICO DEL PUESTO DE TRABAJO   |                   | 1.028,56-           |
| 12105 OTRAS REMUNERACIONES                           |                   | 1.233,62-           |
| 15100 GRATIFICACIONES POR SERVICIOS EXTRAORDINARIOS  |                   | 1.727,78            |
| 16000 SEGURIDAD SOCIAL                               |                   | 9.742,74-           |
| 21000 INFRAESTRUCTURA Y BIENES NATURALES             |                   | 8.692,00-           |
| 21200 EDIFICIOS                                      |                   | 423,62              |
| 21300 MAQUINARIA                                     | 218,85            | 12.518,09           |
| 21301 INSTALACIONES                                  |                   | 4.618,03-           |
| 21302 UTILLAJE                                       |                   | 1,00                |
| 21400 ELEMENTOS DE TRANSPORTE                        |                   | 1.540,00            |
| 21500 MOBILIARIO Y ENSERES                           |                   | 4.194,70-           |
| 21600 EQUIPOS PARA PROCESOS DE INFORMACIÓN           |                   | 2.271,51            |
| 21900 OTRO INMOVILIZADO MATERIAL                     |                   | 975,52              |
| 22000 ORDINARIO NO INVENTARIABLE                     |                   | 7.185,29            |
| 22001 PRENSA, REVISTAS, LIBROS Y OTRAS PUBLICACIONES |                   | 158,64              |
| 22002 MATERIAL INFORMÁTICO NO INVENTARIABLE          | 0,41              | 67,29-              |
| 22100 ENERGÍA ELÉCTRICA                              |                   | 736,68-             |
| 22101 AGUA   |                   | 4.197,54-           |
| 22103 COMBUSTIBLE Y CARBURANTES PARA AUTOMOCION      | 1.850,00          | 150,00              |
| 22104 VESTUARIO                                      |                   | 653,97-             |

## Cuenta General 2008

|  |            |              |
|--|------------|--------------|
| 22107 COMBUSTIBLE Y CARBURANTES CALEFACCION Y OTROS USOS |            | 2.143,63-    |
| 22109 OTROS SUMINISTROS                                  |            | 5.663,54-    |
| 22200 TELEFÓNICAS  | 0,01       | 20.367,88-   |
| 22201 POSTALES Y TELEGRÁFICAS                            |            | 16.462,66-   |
| 22203 INFORMÁTICAS                                       |            | 104,00       |
| 22209 OTRAS COMUNICACIONES                               |            | 643,00       |
| 22300 TRANSPORTES  |            | 2.066,09     |
| 22402 DE VEHÍCULOS                                       |            | 179,83-      |
| 22409 DE OTROS RIESGOS                                   |            | 227,04-      |
| 22502 LOCALES  |            | 221,26       |
| 22602 PUBLICIDAD Y PROPAGANDA                            |            | 1.023,96     |
| 22603 JURÍDICOS, CONTENCIOSOS                            |            | 625,00       |
| 22606 REUNIONES, CONFERENCIAS Y CURSOS                   | 78.237,46  | 281.034,85   |
| 22609 OTROS GASTOS DIVERSOS                              |            | 170.924,44   |
| 22700 LIMPIEZA Y ASEO                                    |            | 300,00       |
| 22701 SEGURIDAD  |            | 153,44       |
| 22703 POSTALES   |            | 656,00       |
| 22706 ESTUDIOS Y TRABAJOS TÉCNICOS                       | 135.151,60 | 120.356,05   |
| 22709 OTROS  |            | 15.023,85-   |
| 23002 DEL PERSONAL                                       |            | 10.132,09    |
| 23102 DEL PERSONAL                                       |            | 13.015,53    |
| 42001 ADMÓN.GRAL.CARM.SUB.CONCURR.COMPET. Y OTRAS NO CON | 65.000,00  |              |
| 44104 AL CENTRO DE CUALIFICACION TURISTICA, S.A.         |            |              |
| 46352 CURSOS PLAN FIP                                    |            | 732,00       |
| 47351 PRACTICAS PROFESIONALES                            | 50.220,00  | 298.379,40   |
| 47354 CURSOS PLAN FIP                                    | 493.075,00 | 70.563,37    |
| 47399 OTRAS ACTUACIONES EN MATERIA DE FORMACION          | 282.990,00 | 1.924,17     |
| 48300 BECAS Y AYUDAS PARA ESTUDIOS                       |            | 1.023.518,59 |
| 48354 CURSOS PLAN FIP                                    | 99.382,50  | 3.354,66     |
| 48356 PROGRAMAS Y OTROS CURSOS DE FORMACION              |            |              |

## Cuenta General 2008

|  |                     |                     |
|--|---------------------|---------------------|
| 48358 PLAN DE FORMACION CONTINUA                           | 916.663,02          | 72.252,13           |
| 48399 OTRAS ACTUACIONES EN MATERIA DE FORMACION            |                     |                     |
| 62100 EDIFICIOS  |                     | 520.497,21          |
| 62200 INSTALACIONES TÉCNICAS                               |                     | 59.980,06           |
| 62300 MAQUINARIA   |                     | 2.474,29-           |
| 62400 UTILLAJE   |                     | 1.005,88-           |
| 62501 FONDO BIBLIOGRÁFICO                                  |                     | 108,58-             |
| 62600 MOBILIARIO Y ENSERES                                 |                     | 65.146,91-          |
| 62700 EQUIPOS PARA PROCESOS DE INFORMACIÓN                 |                     | 8.053,35            |
| 63100 EDIFICIOS  |                     | 16.564,80-          |
| 63200 INSTALACIONES TÉCNICAS                               |                     | 45.143,55           |
| 64500 APLICACIONES INFORMÁTICAS                            | 200.000,00          | 32.051,76           |
| 64900 OTRO INMOVILIZADO INMATERIAL                         |                     | 85.900,00           |
| <b>* 324A FORMACIÓN PROFESIONAL OCUPACIONAL Y CONTINUA</b> | <b>2.322.788,85</b> | <b>2.676.505,88</b> |
| 12001 TRIENIOS   |                     | 4.410,00            |
| 13100 SALARIOS   |                     | 15.358,11           |
| 13101 ANTIGÜEDAD   |                     | 800,87              |
| 13102 COMPLEMENTO DE PUESTO DE TRABAJO                     |                     | 8.141,94-           |
| 13103 OTRAS REMUNERACIONES                                 |                     | 5.380,65-           |
| 15100 GRATIFICACIONES POR SERVICIOS EXTRAORDINARIOS        |                     | 1.000,00            |
| 16000 SEGURIDAD SOCIAL                                     |                     | 34.204,11-          |
| 42001 ADMÓN.GRAL.CARM.SUB.CONCURR.COMPET. Y OTRAS NO CON   | 70.000,00           | 21.000,00           |
| 43100 A FUNDACIONES DE LA CARM                             |                     |                     |
| 44104 AL CENTRO DE CUALIFICACION TURISTICA, S.A.           |                     |                     |
| 44200 A LA UNIVERSIDAD DE MURCIA                           |                     |                     |
| 44201 A LA UNIVERSIDAD POLITÉCNICA DE CARTAGENA            |                     |                     |
| 46350 FORMACION DE RECURSOS HUMANOS                        | 46.546,00           | 50.115,59           |
| 47352 FORMACION DE RECURSOS HUMANOS                        | 1.048.679,80        | 154.146,50          |
| 48356 PROGRAMAS Y OTROS CURSOS DE FORMACION                | 419.559,70          | 601.262,93          |
| 64500 APLICACIONES INFORMÁTICAS                            |                     | 49.880,00-          |

## Cuenta General 2008

|  |                     |                     |
|--|---------------------|---------------------|
| <b>64900 OTRO INMOVILIZADO INMATERIAL</b>                  |                     | 247.184,48          |
| <b>* 324B ACTUACIONES PARA LA CALIDAD PROFESIONAL</b>      | <b>1.584.785,50</b> | <b>997.671,78</b>   |
| <b>** 5703 FORMACIÓN</b>                                   | <b>3.907.574,35</b> | <b>3.674.177,66</b> |
| <b>12000 SUELDO</b>  |                     | 631.427,15          |
| <b>12001 TRIENIOS</b>                                      |                     | 1.158,94            |
| <b>12002 COMPLEMENTO DE DESTINO</b>                        |                     | 89.627,54-          |
| <b>12003 COMPLEMENTO ESPECÍFICO DEL PUESTO DE TRABAJO</b>  |                     | 222.493,78-         |
| <b>12004 COMPLEMENTOS PERSONALES Y TRANSITORIOS</b>        |                     | 1.275,78-           |
| <b>12005 OTRAS REMUNERACIONES</b>                          |                     | 46.297,59-          |
| <b>12100 SUELDO</b>  |                     | 89.195,80           |
| <b>12101 TRIENIOS</b>                                      |                     | 1.495,66            |
| <b>12102 COMPLEMENTO DE DESTINO</b>                        |                     | 25.655,46-          |
| <b>12103 COMPLEMENTO ESPECÍFICO DEL PUESTO DE TRABAJO</b>  |                     | 11.715,47-          |
| <b>12105 OTRAS REMUNERACIONES</b>                          |                     | 15.494,90-          |
| <b>12400 SUELDO</b>  |                     | 305.026,82          |
| <b>12402 COMPLEMENTO DE DESTINO</b>                        |                     | 70.882,76-          |
| <b>12403 COMPLEMENTO ESPECIFICO DEL PUESTO DE TRABAJO</b>  |                     | 34.045,63-          |
| <b>12405 OTRAS REMUNERACIONES</b>                          |                     | 17.219,68-          |
| <b>15100 GRATIFICACIONES POR SERVICIOS EXTRAORDINARIOS</b> |                     | 4.264,05            |
| <b>16000 SEGURIDAD SOCIAL</b>                              |                     | 203.908,38          |
| <b>20200 ARRENDAMIENTOS DE EDIFICIOS</b>                   | 690,36              | 5.191,12            |
| <b>21200 EDIFICIOS</b>                                     |                     | 6.999,55-           |
| <b>21300 MAQUINARIA</b>                                    | 165,17              | 58.831,11           |
| <b>21301 INSTALACIONES</b>                                 | 2.462,57            | 51.297,78-          |
| <b>21302 UTILLAJE</b>                                      |                     | 104,00              |
| <b>21400 ELEMENTOS DE TRANSPORTE</b>                       |                     | 895,16              |
| <b>21500 MOBILIARIO Y ENSERES</b>                          |                     | 1.969,12-           |
| <b>21600 EQUIPOS PARA PROCESOS DE INFORMACIÓN</b>          |                     | 2.380,87            |
| <b>21900 OTRO INMOVILIZADO MATERIAL</b>                    |                     | 520,00              |
| <b>22000 ORDINARIO NO INVENTARIABLE</b>                    |                     | 726,32-             |



## Cuenta General 2008

|  |          |             |
|--|----------|-------------|
| 22001 PRENSA, REVISTAS, LIBROS Y OTRAS PUBLICACIONES |          | 1.030,00    |
| 22002 MATERIAL INFORMÁTICO NO INVENTARIABLE          | 10,89    | 10.635,25-  |
| 22100 ENERGÍA ELÉCTRICA                              |          | 68.117,04   |
| 22101 AGUA   |          | 4.887,39    |
| 22103 COMBUSTIBLE Y CARBURANTES PARA AUTOMOCION      |          | 520,00      |
| 22104 VESTUARIO                                      |          | 13,57-      |
| 22109 OTROS SUMINISTROS                              |          | 26.323,21   |
| 22200 TELEFÓNICAS                                    |          | 78.997,40   |
| 22201 POSTALES Y TELEGRÁFICAS                        |          | 47.478,64   |
| 22203 INFORMÁTICAS                                   |          | 210,00      |
| 22209 OTRAS COMUNICACIONES                           |          | 105,00      |
| 22300 TRANSPORTES                                    |          | 18.689,80-  |
| 22409 DE OTROS RIESGOS                               |          | 2.214,11    |
| 22502 LOCALES  |          | 5.787,90-   |
| 22602 PUBLICIDAD Y PROPAGANDA                        |          | 2.218,86    |
| 22603 JURÍDICOS, CONTENCIOSOS                        |          | 40,00       |
| 22606 REUNIONES, CONFERENCIAS Y CURSOS               |          | 61,00       |
| 22609 OTROS GASTOS DIVERSOS                          |          | 81,00       |
| 22700 LIMPIEZA Y ASEO                                | 1.225,04 | 25.257,38-  |
| 22701 SEGURIDAD                                      | 375,00   | 63.245,75-  |
| 22703 POSTALES                                       |          | 25.000,00   |
| 22706 ESTUDIOS Y TRABAJOS TÉCNICOS                   |          | 38.975,30-  |
| 22709 OTROS  |          | 1.577,83    |
| 23002 DEL PERSONAL                                   |          | 1.992,45    |
| 23102 DEL PERSONAL                                   |          | 930,25      |
| 62100 EDIFICIOS                                      |          | 931.712,50  |
| 62200 INSTALACIONES TÉCNICAS                         |          | 5.828,37    |
| 62300 MAQUINARIA                                     |          | 32.213,72-  |
| 62600 MOBILIARIO Y ENSERES                           |          | 186.677,56- |
| 62700 EQUIPOS PARA PROCESOS DE INFORMACIÓN           | 6.235,69 | 218.688,61- |



## Cuenta General 2008

|   |                     |                      |
|---|---------------------|----------------------|
| <b>62800 ELEMENTOS DE TRANSPORTE</b>              |                     | 15.000,00            |
| <b>62900 OTROS ACTIVOS MATERIALES</b>             |                     | 84.767,25-           |
| <b>63100 EDIFICIOS</b>                            |                     | 56.457,60-           |
| <b>63101 OTRAS CONSTRUCCIONES</b>                 | 0,01                | 59.100,00            |
| <b>63200 INSTALACIONES TÉCNICAS</b>               |                     | 22.194,58            |
| <b>63300 MAQUINARIA</b>                           |                     | 15.000,00            |
| <b>63700 EQUIPOS PARA PROCESOS DE INFORMACIÓN</b> |                     | 5.307,12-            |
| <b>63900 OTROS ACTIVOS MATERIALES</b>             |                     | 500,00               |
| <b>64500 APLICACIONES INFORMÁTICAS</b>            |                     | 21.647,24            |
| <b>64900 OTRO INMOVILIZADO INMATERIAL</b>         |                     | 16.788,72            |
| <b>* 312A PRESTACIONES A LOS DESEMPLEADOS</b>     | <b>11.164,73</b>    | <b>1.311.536,48</b>  |
| <b>** 5704 INTERMEDIACIÓN Y CONTRATOS</b>         | <b>11.164,73</b>    | <b>1.311.536,48</b>  |
| <b>*** Total</b>                                  | <b>4.208.837,59</b> | <b>15.019.735,57</b> |

## Cuenta General 2008

LQP-M522

Sociedad: SPEF - SP. Empleo y Formación.

**D.4) EJECUCIÓN DE LOS GASTOS PUBLICOS**

**D.4.3.) Clasificación Funcional del Gasto**

Mes: 1 A 12

| Programa   | Crédito Inicial       | Modificaciones       | Créd.Definitivo       | Gtos Comprometidos    | Oblig.Recon.Netas     | Reman.de Crédito     | Pagos                | Oblig.Pend.Pago      |
|--|-----------------------|----------------------|-----------------------|-----------------------|-----------------------|----------------------|----------------------|----------------------|
| <b>312A PRESTACIONES A LOS DESEMPLEADOS</b>            | 9.949.274,00          | 1.656.479,16         | 11.605.753,16         | 10.294.216,68         | 10.283.051,95         | 1.322.701,21         | 9.573.902,84         | 709.149,11           |
| <b>321A DIRECCIÓN Y SERVICIOS GRALES.DE EMPLEO Y F</b> | 3.761.543,00          | 528.144,89           | 4.289.687,89          | 4.108.637,89          | 4.108.609,08          | 181.078,81           | 3.859.120,82         | 249.488,26           |
| <b>322A FOMENTO DEL EMPLEO</b>                         | 59.420.256,00         | 2.792.263,78         | 62.212.519,78         | 52.359.548,35         | 52.069.478,65         | 10.143.041,13        | 45.450.856,89        | 6.618.621,76         |
| <b>324A FORMACIÓN PROFESIONAL OCUPACIONAL Y CONTIN</b> | 31.558.583,00         | 4.526.081,22         | 36.084.664,22         | 33.408.158,34         | 31.085.369,49         | 4.999.294,73         | 25.080.199,62        | 6.005.169,87         |
| <b>324B ACTUACIONES PARA LA CALIDAD PROFESIONAL</b>    | 11.421.417,00         | 3.906.592,00         | 15.328.009,00         | 14.330.337,22         | 12.745.551,72         | 2.582.457,28         | 9.045.312,82         | 3.700.238,90         |
| <b>* Total</b>   | <b>116.111.073,00</b> | <b>13.409.561,05</b> | <b>129.520.634,05</b> | <b>114.500.898,48</b> | <b>110.292.060,89</b> | <b>19.228.573,16</b> | <b>93.009.392,99</b> | <b>17.282.667,90</b> |

## Cuenta General 2008

LQP-M523

Sociedad: SPEF – SP. Empleo y Formación

**D.4) EJECUCION DE LOS GASTOS PUBLICOS**

**D.4.4) Proyectos de Inversión**

| Proyecto-Subproyecto-Org-Func-Econ               | Crédito Inicial | Modificaciones | Cré. Definitivo | Autori. + Retenido | Dispuesto (2) | Obligado (3)  | Pagado (5)    | Pendiente Ejecución |
|--|-----------------|----------------|-----------------|--------------------|---------------|---------------|---------------|---------------------|
| ****   | 10.398.330,00   | 1.944.325,80   | 12.342.655,80   | 11.642.348,39      | 11.642.348,39 | 11.642.348,39 | 11.642.348,39 | 700.307,41          |
| **** 32455 UNIVERSIDAD MURCIA-PRACTICAS EN EMPRE | 350.000,00      |                | 350.000,00      | 350.000,00         | 350.000,00    | 350.000,00    | 350.000,00    |                     |
| **** 32456 UNIV POLITEC CARTAGENA-PRACT.EMPRESAS | 76.000,00       |                | 76.000,00       | 76.000,00          | 76.000,00     | 76.000,00     | 76.000,00     |                     |
| **** 32457 FORMACION DESEMPLEADOS. CCLL.         | 850.000,00      | 22.703,60      | 872.703,60      | 871.711,84         | 870.203,54    | 823.657,54    | 767.992,54    | 991,76              |
| **** 32458 FORMACION MUJERES.CCLL.               | 120.000,00      |                | 120.000,00      | 120.000,00         | 119.685,50    | 119.685,50    | 119.685,50    |                     |
| **** 32459 FORMAC OTROS COLECT RIESGO EXCL SOC.C | 120.000,00      |                | 120.000,00      | 120.000,00         | 119.955,00    | 119.955,00    | 119.955,00    |                     |
| **** 32460 FORMACION DESEMPLEADOS.EMPRESAS PRIVA | 1.000.000,00    | 863.794,58     | 1.863.794,58    | 1.863.699,85       | 1.860.721,75  | 1.267.051,25  | 756.014,75    | 94,73               |
| **** 32461 ACTUA.NIVEL COMPETENC.TRABAJADORES E. | 528.683,00      | 20.073,37      | 548.756,37      | 519.670,52         | 513.613,13    | 58.603,83     | 10,83         | 29.085,85           |
| **** 32464 FORMACION DESEMPLEADOS. FAMILIAS E IS | 2.582.915,00    | 867.249,07     | 3.450.164,07    | 3.425.468,02       | 3.420.873,90  | 3.215.519,40  | 3.014.660,90  | 24.696,05           |
| **** 32465 FORMACION MUJERES.FAMILIAS E ISFL.    | 130.000,00      | 136.749,95     | 266.749,95      | 266.749,95         | 266.483,58    | 222.183,58    | 195.363,58    |                     |
| **** 32466 ACTUALIZ.NIVEL COMPETENCIA TRABAJ.ISF | 1.194.000,00    |                | 1.194.000,00    | 1.189.187,64       | 1.185.567,54  | 1.069.287,54  | 22.176,64     | 4.812,36            |
| **** 32467 INTEGRACION DEL DISCAPACITADO. FA E I | 516.614,00      | 82.142,76      | 598.756,76      | 598.756,76         | 586.518,05    | 532.892,85    | 506.533,85    |                     |
| **** 32468 INTEGRAC COLECTIVOS RIESGO EXCL.SOC.I | 496.525,00      |                | 496.525,00      | 417.449,50         | 414.704,77    | 414.704,77    | 414.704,77    | 79.075,50           |
| **** 32469 CREAC EMPRESA Y BUSQU NUEVOS YACIM EM | 167.022,00      |                | 167.022,00      | 145.926,00         | 145.926,00    | 145.926,00    |               | 21.096,00           |
| **** 32471 CAM.COMERCIO MURCIA,LORCA Y CART.FORM | 495.000,00      |                | 495.000,00      | 495.000,00         | 495.000,00    | 495.000,00    | 495.000,00    |                     |
| **** 32472 FUNDAC UNIVERSIDAD EMPRESA.CONVENIO F | 130.000,00      |                | 130.000,00      | 130.000,00         | 130.000,00    | 130.000,00    | 130.000,00    |                     |
| **** 32473 DIFUSION DE LA FORMACION OCUPACIONAL  | 63.000,00       |                | 63.000,00       | 63.000,00          | 63.000,00     | 63.000,00     |               |                     |
| **** 32475 FUNDACIÓN SENECA.INVERS. CAPITAL HUMA | 582.750,00      |                | 582.750,00      | 582.750,00         | 582.750,00    | 582.750,00    | 582.750,00    |                     |
| **** 32478 ESTUDIOS PREPAR.SEGUIM.CONTROL DEL FS | 239.548,00      |                | 239.548,00      | 117.739,00         | 117.739,00    | 117.739,00    | 117.739,00    | 121.809,00          |
| **** 32480 PRACTICAS PROFESIONALES NO LABORALES  | 500.000,00      | 22.241,10      | 522.241,10      | 223.861,70         | 223.861,70    | 173.641,70    | 172.966,70    | 298.379,40          |
| **** 32481 BECAS Y AYUDAS PARA ESTUDIOS          | 1.100.000,00    |                | 1.100.000,00    | 682.097,22         | 682.097,22    | 682.097,22    | 679.332,58    | 417.902,78          |
| **** 32482 CURSOS FORMAC.PLAN FIP (EMPRESAS PVDA | 8.250.000,00    | 484.899,40     | 8.734.899,40    | 8.670.459,00       | 8.664.336,03  | 8.171.261,03  | 7.190.641,03  | 64.440,40           |
| **** 32483 DOTACION EQUIPAMIENTO SERVICIOS FORMA | 28.000,00       |                | 28.000,00       | 40.536,87          | 40.536,87     | 40.536,87     | 40.536,87     | 12.536,87-          |
| **** 32484 DOTACION EQUIPAM SERV GEN EMPLEO FORM | 400.000,00      | 62.100,00      | 462.100,00      | 583.239,62         | 545.309,60    | 545.308,93    | 454.271,33    | 121.139,62-         |
| **** 32485 BECAS ALUMNOS ESCUELAS-TALLER Y C.OFI | 237.397,00      |                | 237.397,00      | 79.668,56          | 79.668,56     | 79.668,56     | 79.668,56     | 157.728,44          |
| **** 32486 SUBV. ENTID PROMOTORAS ET/CO/TE (EISF | 578.266,00      |                | 578.266,00      | 567.203,05         | 563.311,01    | 563.311,01    | 563.311,01    | 11.062,95           |
| **** 32491 ESTUDIOS PREPAR.SEGUIM.CONTROL DEL FS | 50.916,00       | 28.743,28      | 79.659,28       | 48.470,56          | 48.470,56     | 48.470,56     | 48.470,56     | 31.188,72           |

## Cuenta General 2008

|   |               |               |               |               |               |               |              |             |
|---|---------------|---------------|---------------|---------------|---------------|---------------|--------------|-------------|
| **** 32492 INICIATIVAS DE DESARROLLO RURAL        | 1.500.000,00  |               | 1.500.000,00  | 1.500.000,00  | 1.487.508,05  | 1.487.508,05  | 1.487.508,05 |             |
| **** 32493 AGENTES DE DESARROLLO LOCAL            | 2.000.000,00  | 242.077,70-   | 1.757.922,30  | 1.359.954,58  | 1.305.864,58  | 1.305.864,58  | 1.254.601,75 | 397.967,72  |
| **** 32494 CENTROS Y PROGRAMAS DE DESARROLLO LOC  | 771.364,00    |               | 771.364,00    | 771.364,00    | 370.465,63    | 370.465,63    | 370.465,63   |             |
| **** 32495 PLANES CONTRAT TEMPORAL TRABAJ DESEMP  | 9.122.219,00  | 4.146.324,79  | 13.268.543,79 | 13.268.507,85 | 12.941.027,91 | 12.927.810,51 | 9.835.363,77 | 35,94       |
| **** 32496 ACT INFOR ORIENT Y BUSQ EMPLEO Y AUT   | 947.277,00    |               | 947.277,00    | 947.277,00    | 902.442,39    | 902.442,35    | 902.442,35   |             |
| **** 32497 ESTUD MERCADO Y COMPAÑAS PROMOC. LOCA  | 200.000,00    | 187.980,00-   | 12.020,00     | 12.020,00     | 12.020,00     | 12.020,00     | 12.020,00    |             |
| **** 32498 PROGRAMA DE AUTOEMPLEO PARA DESEMPLEA  | 3.657.007,00  |               | 3.657.007,00  | 3.656.500,00  | 3.656.500,00  | 3.656.500,00  | 3.624.500,00 | 507,00      |
| **** 32500 CONTRATACION DESEMPLEADOS              | 3.176.987,00  | 1.000.000,00  | 4.176.987,00  | 4.118.800,00  | 3.671.800,00  | 3.671.800,00  | 3.650.800,00 | 58.187,00   |
| **** 32503 FOM EMPL INDEF TRABAJADORES MINUSVALI  | 3.029.220,00  | 1.355.411,02- | 1.673.808,98  | 1.554.355,60  | 1.554.355,60  | 1.553.867,22  | 1.464.592,27 | 119.453,38  |
| **** 32550 INSERC MERCADO ORDIN PERSONAS DISCAPA  | 215.000,00    | 189.930,00-   | 25.070,00     | 215.000,00    | 25.070,00     | 25.070,00     | 25.070,00    | 189.930,00- |
| **** 32551 CENTROS ESPECIALES DE EMPLEO GAST.SAL  | 3.894.138,00  | 394.138,00-   | 3.500.000,00  | 3.001.354,27  | 3.001.354,27  | 2.962.872,11  | 2.962.872,11 | 498.645,73  |
| **** 32553 SUBVENCIÓN EMPRESAS CALIFICADAS I+E    | 350.000,00    | 350.000,00-   |               |               |               |               |              |             |
| **** 32554 CONS.COMARCALES EMPLEO. CENTRAL SINDI  | 61.000,00     |               | 61.000,00     | 61.000,00     | 61.000,00     | 61.000,00     | 61.000,00    |             |
| **** 32555 CULTURA EMPRESARIAL                    | 395.759,00    |               | 395.759,00    | 395.759,00    | 395.759,00    | 395.759,00    | 395.759,00   |             |
| **** 32556 ORIENTACION PROFESIONAL                | 553.921,00    |               | 553.921,00    | 553.921,00    | 553.920,79    | 553.920,79    | 553.920,79   |             |
| **** 32560 INSERC LABORAL PERSONAS DISCAPACITADA  | 553.000,00    | 320.230,00    | 873.230,00    | 873.230,00    | 713.612,24    | 713.612,24    | 713.612,24   |             |
| **** 32561 SUB CUOTAS SEG SOC CAPITALIZAC PRESTA  | 510.000,00    | 345.000,00-   | 165.000,00    | 154.504,85    | 154.504,85    | 154.504,85    | 153.726,82   | 10.495,15   |
| **** 32562 ACT. INFOR ORIENT, BUSQ EMPLEO Y AUTO  | 947.278,00    |               | 947.278,00    | 947.278,00    | 920.112,09    | 920.112,09    | 920.112,09   |             |
| **** 32564 ADECUACIÓN Y MEJORA DE OFICINAS D EMP  | 215.500,00    |               | 215.500,00    | 213.862,70    | 180.470,14    | 180.470,13    | 114.564,17   | 1.637,30    |
| **** 32565 EMPLEO PUBL.INSTIT.PARA INSTIT.S/F LU  | 1.273.237,00  |               | 1.273.237,00  | 1.273.237,00  | 1.178.813,39  | 1.178.813,39  | 1.178.813,39 |             |
| **** 32568 SUBV. ENTIDADES PROMOTORAS ET/CO/TE    | 10.058.156,00 | 775.532,00    | 10.833.688,00 | 10.777.854,12 | 10.767.163,80 | 10.767.163,80 | 7.922.606,83 | 55.833,88   |
| **** 32570 OBSERVATORIO EMPLEO                    | 110.000,00    | 38.000,00-    | 72.000,00     | 5.870,42      | 5.870,42      | 5.870,41      | 5.870,41     | 66.129,58   |
| **** 32571 DIFUSION Y DIVULGACION SEF             | 40.000,00     | 130.000,00    | 170.000,00    | 167.414,47    | 167.414,47    | 167.414,47    | 157.882,75   | 2.585,53    |
| **** 32572 CAMPAÑAS DIFUSIÓN Y DIVULGACIÓN F.P.O  | 34.000,00     |               | 34.000,00     |               |               |               |              | 34.000,00   |
| **** 32573 BECAS ALUMNOS PERSONAS DESFAVORECIDAS  | 260.000,00    | 49.208,86     | 309.208,86    | 295.964,80    | 295.964,80    | 295.964,80    | 295.964,80   | 13.244,06   |
| **** 32574 GASTOS FUNC. AGENCIAS DESARROLLO LOCA  | 159.331,00    | 33.331,00-    | 126.000,00    | 126.000,00    | 126.000,00    | 126.000,00    | 126.000,00   |             |
| **** 32576 SUBV.ENTID.PROMOT. GASTOS FORMAC Y FU  | 409.505,00    |               | 409.505,00    | 409.504,03    | 409.504,03    | 409.504,03    | 409.504,03   | 0,97        |
| **** 32577 TRANSF.CONTRATOS TEMPORALES EN INDEFI  | 740.463,00    |               | 740.463,00    | 717.000,00    | 504.300,00    | 504.300,00    | 498.900,00   | 23.463,00   |
| **** 32580 A CARM CONTR.TEMP.DESEMPLE.EMPL.PÚB.IN | 800.000,00    | 142.845,31-   | 657.154,69    | 657.154,69    | 620.232,13    | 556.242,13    | 485.597,29   |             |
| **** 33622 CURSOS FORMAC.PLAN FIP (FAMILIAS E IS  | 5.235.000,00  | 87.562,50     | 5.322.562,50  | 5.322.562,50  | 5.319.207,84  | 5.219.825,34  | 5.139.455,34 |             |
| **** 33623 CURSOS DE FORMACIÓN PLAN FIP (CC.LL.)  | 2.125.000,00  |               | 2.125.000,00  | 2.125.000,00  | 2.124.268,00  | 2.124.268,00  | 2.062.128,00 |             |
| **** 33626 MODERNIZACIÓN SIST.PÚBLIC.REG.EMPLEO   | 451.928,00    |               | 451.928,00    | 165.928,14    | 165.928,14    | 165.928,14    | 59.923,43    | 285.999,86  |
| **** 33627 PROGRAMAS EXPERIMENTALES               | 310.000,00    | 310.000,00-   |               |               |               |               |              |             |

## Cuenta General 2008

|  |              |              |               |               |               |              |              |             |  |
|--|--------------|--------------|---------------|---------------|---------------|--------------|--------------|-------------|--|
| **** 33628 PROGRAMA EXPERIMENTALES ENTIDADES     | 485.532,00   | 485.532,00-  |               |               |               |              |              |             |  |
| **** 33630 PLAN FORMACIÓN CONTINUA               | 8.571.513,00 | 2.289.480,90 | 10.860.993,90 | 10.860.992,00 | 10.788.741,77 | 9.872.078,75 | 5.837.382,69 | 1,90        |  |
| **** 33634 PLAN FORMACIÓN CONTINUA GASTOS CORRIE | 380.000,00   | 55.328,76-   | 324.671,24    | 324.671,24    | 324.671,24    | 269.646,64   | 269.646,64   |             |  |
| **** 33635 AL CONSORCIO CEIS.PROYECTO EQUAL-INTE | 114.000,00   |              | 114.000,00    | 114.000,00    | 114.000,00    | 114.000,00   | 114.000,00   |             |  |
| **** 33636 EMPLEO AUTÓNOMOS (MTAS)               | 1.573.690,00 | 1.425.048,59 | 2.998.738,59  | 2.159.400,00  | 2.159.400,00  | 2.159.400,00 | 2.137.400,00 | 839.338,59  |  |
| **** 33637 APLICACIONES INFORMÁTICAS AREA DE EMP | 25.640,00    |              | 25.640,00     | 64.580,36     | 64.580,36     | 64.580,36    | 52.810,52    | 38.940,36-  |  |
| **** 33638 GT.FUNCIONAMIENTO OBSERVATORIO DE EMP | 305.000,00   | 55.600,00-   | 249.400,00    | 164.548,16    | 164.548,16    | 164.548,16   | 148.970,52   | 84.851,84   |  |
| **** 33639 CEE- ACTIVOS FIJOS Y ADPT PTOS. TRABA | 1.080.000,00 |              | 1.080.000,00  | 115.605,95    | 115.605,95    | 115.605,95   | 115.605,95   | 964.394,05  |  |
| **** 33654 DES.SIMUL.VIRT.CALDERA VAPOR/COLUM.RE |              | 248.886,40   | 248.886,40    | 207.795,20    | 207.795,20    | 7.795,20     |              | 41.091,20   |  |
| **** 33655 BECAS CURSOS NACIONAL. CNFO CARTAGENA |              | 101.269,03   | 101.269,03    | 22.226,73     | 22.226,73     | 22.226,73    | 22.226,73    | 79.042,30   |  |
| **** 33656 CURSOS NACIONALES CNFO CARTAGENA 2007 |              | 58.669,30    | 58.669,30     | 19.621,64     | 19.621,64     | 19.621,64    | 18.763,24    | 39.047,66   |  |
| **** 33657 A F.I.S.L-ACTUAL.NIV.COMP.TRAB.2000-2 |              | 17.035,33    | 17.035,33     | 451,80        | 451,80        | 451,80       | 451,80       | 16.583,53   |  |
| **** 33658 ASISTENCIA TÉCNICA FSE 2000-2006      |              | 50.375,48    | 50.375,48     |               |               |              |              | 50.375,48   |  |
| **** 33659 A F.S.I.L.-FORMAC.DESEMPLEADOS 2000-2 |              | 83.674,40    | 83.674,40     |               |               |              |              | 83.674,40   |  |
| **** 33660 INTEG.COLECT.RIESG.EXCLUS.SOC. 2000-2 |              | 195,13       | 195,13        |               |               |              |              | 195,13      |  |
| **** 33661 INTEGRACIÓN DEL DISCAPACITADO 2000-20 |              | 41.730,77    | 41.730,77     |               |               |              |              | 41.730,77   |  |
| **** 33662 A EMP.PRIV.-ACT.NIV.COMP.TRAB.2000-20 |              | 38.117,76    | 38.117,76     | 9.564,94      | 9.564,94      | 9.564,94     | 9.564,94     | 28.552,82   |  |
| **** 33663 A EMP.PRIV-FORMAC.DESEMPLEADOS 2000-2 |              | 87.377,61    | 87.377,61     |               |               |              |              | 87.377,61   |  |
| **** 33664 A CORP.LOCAL-FORM.DESEMPLEADOS 2000-2 |              | 20.673,33    | 20.673,33     | 991,80        | 991,80        | 991,80       | 991,80       | 19.681,53   |  |
| **** 33665 ELAB.CERT.PROF.FAM.QUIMICA-C.NAC.CART |              | 18.000,00    | 18.000,00     | 14.400,00     | 14.400,00     | 14.400,00    | 14.400,00    | 3.600,00    |  |
| **** 33666 ELAB.PRUEB.EVAL-FAM.QUIMICA.C.NAC.CAR |              | 21.000,00    | 21.000,00     | 19.000,00     | 19.000,00     | 19.000,00    | 19.000,00    | 2.000,00    |  |
| **** 33667 REV.PRUEB.EVAL.FAM.QUIMICA-C.NAC.CART |              | 2.540,20     | 2.540,20      |               |               |              |              | 2.540,20    |  |
| **** 33668 GASTOS GENERALES FUNCIONAM.PROGRAMA 3 | 1.542.155,00 | 174.950,00   | 1.717.105,00  | 1.723.465,96  | 1.687.134,11  | 1.682.205,08 | 1.430.335,89 | 6.360,96-   |  |
| **** 33674 DOTACIÓN Y EQUIPAMIENTO OFICINAS EMPL | 897.000,00   |              | 897.000,00    | 1.661.319,06  | 1.649.370,17  | 1.643.134,48 | 1.365.096,43 | 764.319,06- |  |
| **** 34725 A LA ADMÓN REGIONAL IES ALMIRANTE BAS | 30.000,00    |              | 30.000,00     | 30.000,00     | 30.000,00     | 30.000,00    | 30.000,00    |             |  |
| **** 34729 Cursos CNFO Cartagena Plan FIP        | 475.000,00   | 100.000,00   | 575.000,00    | 544.222,31    | 423.118,59    | 383.302,17   | 315.895,99   | 30.777,69   |  |
| **** 34730 GASTOS FUNCIONAMIENTO FOMENTO DEL EMP | 161.950,00   | 15.500,00-   | 146.450,00    | 134.778,94    | 134.759,35    | 134.759,09   | 133.212,13   | 11.671,06   |  |
| **** 34731 Gastos Funciona.Direcc. y Serv. Grles | 454.419,00   | 61.700,00    | 516.119,00    | 549.912,61    | 534.534,32    | 534.506,19   | 452.678,00   | 33.793,61-  |  |
| **** 34732 Gastos Funcionamiento Form. Prof. Ocu | 448.652,00   | 25.550,00-   | 423.102,00    | 405.781,16    | 405.605,49    | 403.536,22   | 353.341,73   | 17.320,84   |  |
| **** 34733 TUTORIAS INDIVIDUALIZADAS PARA EL EMP | 1.118.232,00 | 392.090,09-  | 726.141,91    | 726.141,91    | 700.004,08    | 700.004,08   | 692.672,88   |             |  |
| **** 34735 CURSOS NACIONALES C.F.P.O.CARTAGENA   |              | 13.890,00    | 13.890,00     | 11.294,61     | 11.294,61     | 11.294,61    | 1.557,15     | 2.595,39    |  |
| **** 34736 PLANES FORMACIÓN PARA EMPLEO.GTOS COR |              | 99.901,76    | 99.901,76     | 80.127,00     | 80.127,00     |              |              | 19.774,76   |  |
| **** 36131 EMPLEO PUBL INSTITUCIONAL-UNIVERSIDAD | 388.918,00   | 1.608,40-    | 387.309,60    | 387.309,60    | 384.585,11    | 370.689,23   | 370.689,23   |             |  |

## Cuenta General 2008

|  |            |             |            |            |            |            |            |           |
|--|------------|-------------|------------|------------|------------|------------|------------|-----------|
| **** 36133 ADAPTACION PTOS.TRABAJO CONTR DISCPAC | 15.000,00  |             | 15.000,00  |            |            |            |            | 15.000,00 |
| **** 36135 BECAS CURSOS NACIONALES CNFO CARTAGEN |            | 28.118,53   | 28.118,53  |            |            |            |            | 28.118,53 |
| **** 36136 DOTACIÓN Y EQUIPAMIENTO CNFPO CARTAGE | 150.000,00 | 182.000,00  | 332.000,00 | 310.636,85 | 308.625,26 | 308.625,26 | 276.560,31 | 21.363,15 |
| **** 36138 FUNDACIÓN UNIVERSID.CATOLICA SAN ANTO | 38.000,00  |             | 38.000,00  | 38.000,00  | 38.000,00  | 38.000,00  | 38.000,00  |           |
| **** 36142 UNIDADES APOYO CENTROS ESPECIALES EMP | 434.387,00 | 220.987,00- | 213.400,00 | 213.400,00 | 193.972,20 | 193.972,20 | 193.972,20 |           |
| **** 36143 GABINETES ORIENT E INSE LAB PERS DISC | 324.740,00 |             | 324.740,00 | 324.740,00 | 322.392,99 | 322.392,99 | 322.392,99 |           |
| **** 36150 A FUND.LABORAL CONSTRUCCIÓN.FORMA.P.R |            | 100.000,00  | 100.000,00 | 100.000,00 | 100.000,00 | 100.000,00 | 100.000,00 |           |
| **** 37381 CONSEJ.AGRICULT. Y AGUA. CURSOS PLAN  | 65.000,00  |             | 65.000,00  | 65.000,00  | 65.000,00  |            |            |           |
| **** 37382 I.E.S CARLOS III. CURSOS PLAN FIP     | 59.000,00  |             | 59.000,00  | 59.000,00  | 59.000,00  | 59.000,00  | 59.000,00  |           |
| **** 37383 I.E.S. LA FLOTA. CURSOS PLAN FIP.     | 54.000,00  |             | 54.000,00  | 54.000,00  | 54.000,00  | 54.000,00  | 54.000,00  |           |
| **** 37384 IES ALMIRANTE BASTARRECHE CURSOS PLN  | 76.000,00  |             | 76.000,00  | 76.000,00  | 76.000,00  | 76.000,00  | 76.000,00  |           |
| **** 37385 BECAS CURSOS NACIONALES CNFO CARTAGEN |            | 36.910,44   | 36.910,44  |            |            |            |            | 36.910,44 |
| **** 37386 P.MOV.CURSOS NACIONALES CNFO CARTAGEN |            | 33.310,16   | 33.310,16  | 31.962,55  | 31.962,55  | 31.962,55  | 31.962,55  | 1.347,61  |
| **** 37387 CONSEJ.AGRICULT.FORMACIÓN TRABAJ.EN A | 60.000,00  |             | 60.000,00  | 60.000,00  | 60.000,00  |            |            |           |
| **** 37388 CAMPAÑAS DIF.PROFESIONES BAJO EMPLEO  | 25.000,00  |             | 25.000,00  |            |            |            |            | 25.000,00 |
| **** 37389 PLAN DE CALIDAD EN LA FORMAC.OCUPACIO | 50.000,00  |             | 50.000,00  | 49.880,00  | 49.880,00  | 49.880,00  |            | 120,00    |
| **** 37392 PLATAFORMA INFORMATICA ORIEN PROFESIO | 75.000,00  |             | 75.000,00  | 72.941,52  | 72.941,52  | 72.941,52  | 7.312,64   | 2.058,48  |
| **** 37395 IES LA FLOTA.FORMACIÓN TDORES EN ACTI | 21.000,00  |             | 21.000,00  |            |            |            |            | 21.000,00 |
| **** 37396 IES CARLOS III.FORMACION TDORES EN AC | 10.000,00  |             | 10.000,00  | 10.000,00  | 10.000,00  | 10.000,00  | 10.000,00  |           |
| **** 37397 PLAN PERFEC FORMADORES. CURSOS CFCCAR |            | 75.014,10   | 75.014,10  |            |            |            |            | 75.014,10 |
| **** 37398 PLAN MOVILIDAD: PRACTICAS CNFPOC      |            | 2.281,42    | 2.281,42   |            |            |            |            | 2.281,42  |
| **** 37471 INSERCIÓN COLECTIVOS DE EXCLUSIÓN SOC | 600.000,00 | 100.000,00- | 500.000,00 | 500.000,00 | 244.035,33 | 103.515,33 | 103.515,33 |           |
| **** 37472 CENTRO CUALIFIC.TURISTICA S.A.CURSOS  | 180.000,00 |             | 180.000,00 | 180.000,00 | 180.000,00 | 180.000,00 | 180.000,00 |           |
| **** 37473 CENT.CUALIF.TURIST.S.A.ACT.COMPET.TRA | 60.000,00  |             | 60.000,00  | 60.000,00  | 60.000,00  | 60.000,00  | 60.000,00  |           |
| **** 37474 PARTICIPACIÓN EN FERIAS DE EMPLEO     |            | 90.000,00   | 90.000,00  | 87.484,46  | 87.484,46  | 87.484,46  | 53.156,63  | 2.515,54  |
| **** 37475 DISEÑO GUIAS DIDACTICAS CFNC 2008     |            | 11.700,00   | 11.700,00  |            |            |            |            | 11.700,00 |
| **** 37476 A EMPRESAS PRIVAD.-AYUDAS FORMAC.(P.E |            | 587.479,17  | 587.479,17 | 587.479,17 | 585.555,00 | 302.565,00 | 37.620,00  |           |
| **** 37477 A ISFL.-AYUDAS FORMACIÓN(PLAN EXTRAOR |            | 391.652,77  | 391.652,77 | 391.652,77 | 391.652,77 | 391.652,77 |            |           |
| **** 37478 A LA ADMINISTRACIÓN GRAL DE LA COM.AU |            | 427.929,19  | 427.929,19 | 427.929,19 | 427.929,19 | 427.929,19 | 427.929,19 |           |
| **** 37479 PREVENCIÓN RIESGOS LABORALES-INVERSIO |            | 101.251,00  | 101.251,00 | 40.911,51  | 35.811,17  | 35.811,17  | 9.094,17   | 60.339,49 |
| **** 37480 PREVENC.RIESGOS LABORALES-GTOS CORRIE |            | 14.264,70   | 14.264,70  |            |            |            |            | 14.264,70 |
| **** 38636 Servicios traducción Oficinas Empleo  | 50.000,00  |             | 50.000,00  |            |            |            |            | 50.000,00 |
| **** 38637 PACTO PARA LA ESTABILIDAD EN EL EMPLE | 35.941,00  | 23.000,00-  | 12.941,00  |            |            |            |            | 12.941,00 |



## Cuenta General 2008

|   |              |               |              |              |              |              |            |              |
|---|--------------|---------------|--------------|--------------|--------------|--------------|------------|--------------|
| **** 38638 PACTO PARA LA ESTABILIDAD EN EL EMPLE  | 51.900,00    |               | 51.900,00    |              |              |              |            | 51.900,00    |
| **** 38639 Pacto estab.empleo(med.2.14,3.13,3.22  | 65.000,00    |               | 65.000,00    | 7.772,00     | 7.772,00     | 7.772,00     | 7.772,00   | 57.228,00    |
| **** 38640 Pacto estab.empleo(med.1.7,1.9,1.10..  | 178.000,00   | 142.000,00-   | 36.000,00    | 3.619,20     | 3.619,20     | 3.619,20     | 3.619,20   | 32.380,80    |
| **** 38641 CONS. AGRICULTURA Y AGUA.FORM DESEMP.  | 10.000,00    |               | 10.000,00    | 10.000,00    | 10.000,00    |              |            |              |
| **** 38642 BECAS ALUMNOS INMIGRANTES              | 140.000,00   |               | 140.000,00   |              |              |              |            | 140.000,00   |
| **** 38644 A ISFL.-PLAN REFORZAMIENTO DE FORMACI  |              | 1.514.990,00  | 1.514.990,00 | 1.514.990,00 | 1.514.990,00 | 1.514.990,00 |            |              |
| **** 38649 FORMACION NUEVAS TECNOLOGIAS JOV DESE  | 184.036,00   |               | 184.036,00   | 184.036,00   | 182.874,40   | 182.874,40   | 182.874,40 |              |
| **** 38650 FORMACION INMIGRANTES. FAMILIAS E ISF  | 300.000,00   |               | 300.000,00   | 300.000,00   | 148.470,50   | 148.470,50   | 148.470,50 |              |
| **** 38651 FORMACION PARA INMIGRANTES. CCLL       | 135.112,00   |               | 135.112,00   | 135.112,00   | 107.537,50   | 107.537,50   | 107.537,50 |              |
| **** 38652 CONSTRUCCION CENTRO INTREGADO F.P.     | 780.000,00   | 240.000,00-   | 540.000,00   | 26.313,69    | 11.503,60    | 11.503,60    | 8.120,00   | 513.686,31   |
| **** 38653 PLAN MOVILIDAD.PRACTICAS.CºsNac. CFC/  | 146.000,00   |               | 146.000,00   |              |              |              |            | 146.000,00   |
| **** 38654 PPTF. Becas Cursos Nacionales CNFC 20  | 110.000,00   | 65.319,20-    | 44.680,80    | 63.676,54    | 63.676,54    | 63.676,54    | 63.676,54  | 18.995,74-   |
| **** 38655 BECAS CºS NACIONALES CNFO CARTAGENA 2  | 370.000,00   | 60.060,00     | 430.060,00   | 166.310,73   | 166.310,73   | 166.310,73   | 166.310,73 | 263.749,27   |
| **** 38656 Plan renovación Oficinas de Empleo     | 1.500.000,00 |               | 1.500.000,00 | 565.000,00   | 565.000,00   | 565.000,00   | 565.000,00 | 935.000,00   |
| **** 38657 BECAS CURSOS PLAN FIP (CNFO CARTAGENA  | 170.000,00   | 70.000,00-    | 100.000,00   | 30.556,60    | 30.556,60    | 30.556,60    | 30.556,60  | 69.443,40    |
| **** 38658 Plan Movilidad:Práct.Cºs Nacion CFC 2  | 20.000,00    |               | 20.000,00    | 20.000,00    |              |              |            |              |
| **** 38659 Cºs.Nacionales CFC.Acc Area Química 20 | 350.000,00   | 145.488,00-   | 204.512,00   | 160.461,02   | 160.461,02   | 127.039,98   | 116.173,86 | 44.050,98    |
| **** 38660 Plan Perf.Formad. Cº.Nacionales CFC 2  | 85.000,00    | 55.400,00     | 140.400,00   | 46.359,69    | 46.359,69    | 41.359,69    | 36.359,69  | 94.040,31    |
| **** 38661 PLAN DE FOMENTO ESTABILIDAD EMPLEO     | 390.000,00   | 300.000,00-   | 90.000,00    | 90.000,00    |              |              |            |              |
| **** 38662 CONCILIACION VIDA LABORAL Y FAMILIAR   | 1.200.000,00 |               | 1.200.000,00 | 1.200.000,00 | 205.680,00   | 205.680,00   |            |              |
| **** 38663 CONCILIACION VIDA LABORAL Y FAMILIAR   | 1.200.000,00 | 1.100.000,00- | 100.000,00   | 100.000,00   | 95.100,00    | 95.100,00    |            |              |
| **** 38664 CHEQUE-EMPLEO                          | 3.000.000,00 |               | 3.000.000,00 | 924.000,00   | 240.000,00   | 240.000,00   | 240.000,00 | 2.076.000,00 |
| **** 39103 ADAPTAC.LABORAL DEL SECTOR TEXTIL Y C  |              | 725.519,00    | 725.519,00   | 19.475,58    | 19.475,58    |              |            | 706.043,42   |



## Cuenta General 2008

### REGISTRO DE CONTRATOS

Numero e importe de los contratos realizados por la Administración según el tipo de contrato y el sistema de adjudicación

Período : **01-Enero-2008 a 31-Diciembre-2008**

ORGANO DE CONTRATACION : **Servicio Regional de Empleo y Fomación**

| TIPO CONTRATO                 | CONCURSO |                                     | PROC. NEGOCIADO |                     | SUBASTA  |             | TOTAL     |                     |
|-------------------------------|----------|-------------------------------------|-----------------|---------------------|----------|-------------|-----------|---------------------|
|                               | Nº       | Importe €                           | Nº              | Importe €           | Nº       | Importe€    | Nº        | Importe €           |
| Consultoría y Asistencia      | 2        | 265.812,50                          | 11              | 211.702,04          | 0        | 0,00        | 13        | 477.514,54          |
| Obras                         | 0        | 0,00                                | 2               | 63.172,36           | 0        | 0,00        | 2         | 63.172,36           |
| Privados de la Administración | 1        | 60.900,00                           | 2               | 659.192,00          | 0        | 0,00        | 3         | 720.092,00          |
| Servicios                     | 2        | 299.057,00                          | 16              | 498.348,84          | 0        | 0,00        | 18        | 797.405,84          |
| Suministros                   | 0        | 0,00                                | 24              | 969.849,76          | 0        | 0,00        | 24        | 969.849,76          |
| <b>Total</b>                  | <b>5</b> | <b>625.769,50</b>                   | <b>55</b>       | <b>2.402.265,00</b> | <b>0</b> | <b>0,00</b> | <b>60</b> | <b>3.028.034,50</b> |
| <b>Total Contratos : 60</b>   |          | <b>Total Importe 3.028.034,50 €</b> |                 |                     |          |             |           |                     |

## Cuenta General 2008

### REGISTRO DE CONTRATOS

Bajas según el sistema de adjudicación

**Período :** 01-Enero-2008 a 31-Diciembre-2008

**Tipo de Contrato:** Todos los tipos

**ORGANO DE CONTRATACION :** Servicio Regional de Empleo y Fomación

| LICITACION              | TIPO                          | Nº        | Importe Licitación € | Importe Adjudicación€ | Diferencia €      | % Baja      |
|-------------------------|-------------------------------|-----------|----------------------|-----------------------|-------------------|-------------|
| Concurso                | Consultoría y Asistencia      | 2         | 282.348,00           | 265.812,50            | 16.535,50         | 5,86        |
| Concurso                | Privados de la Administración | 1         | 69.000,00            | 60.900,00             | 8.100,00          | 11,74       |
| Concurso                | Servicios                     | 2         | 344.661,90           | 299.057,00            | 45.604,90         | 13,23       |
| Negociado               | Consultoría y Asistencia      | 11        | 238.761,25           | 211.702,04            | 27.059,21         | 11,33       |
| Negociado               | Obras                         | 2         | 113.591,97           | 63.172,36             | 50.419,61         | 44,39       |
| Negociado               | Privados de la Administración | 2         | 691.192,00           | 659.192,00            | 32.000,00         | 4,63        |
| Negociado               | Servicios                     | 16        | 535.383,74           | 498.348,84            | 37.034,90         | 6,92        |
| Negociado               | Suministros                   | 24        | 984.289,37           | 969.849,76            | 14.439,61         | 1,47        |
| <b>Total por Órgano</b> |                               | <b>60</b> | <b>3.259.228,23</b>  | <b>3.028.034,50</b>   | <b>231.193,73</b> | <b>7,63</b> |

## Cuenta General 2008

### REGISTRO DE CONTRATOS

Listado de Contratistas a los que se ha adjudicado contratos mediante **PROCEDIMIENTO ABIERTO**

PROCEDIMIENTO DE LICITACION: **Todos los tipos**

ORGANO DE CONTRATACION : **Servicio Regional de Empleo y Fomación**

| REGISTRO                           | TIPO DE CONTRATO              | IMPORTE           | CIF/NIF   | ADJUDICATARIO                           |
|------------------------------------|-------------------------------|-------------------|-----------|---|
| 0454/2008                          | CONSULTORIA Y ASISTENCIA      | 223.092,50        | B08914830 | AUDIHISPANA GRANT THORNTON, S.L.        |
| 0566/2008                          | CONSULTORIA Y ASISTENCIA      | 42.720,00         | A63141170 | D'ALEPH INICIATIVA Y ORGANIZACION, S.A. |
| 0333/2008                          | PRIVADOS DE LA ADMINISTRACION | 60.900,00         | 74311632N | PEREZ RICO FRANCISCO SERAFIN            |
| 0450/2008                          | SERVICIOS                     | 118.750,00        | B30469035 | SINERGIA TECNOLOGICA SL                 |
| 0455/2008                          | SERVICIOS                     | 180.307,00        | B12557906 | OMEGA SEGURIDAD Y SISTEMAS, SL          |
| <b>Total Procedimiento Abierto</b> |                               | <b>625.769,50</b> |           |   |

## Cuenta General 2008

### REGISTRO DE CONTRATOS

Listado de Contratistas a los que se ha adjudicado contratos mediante **PROCEDIMIENTO NEGOCIADO**

PROCEDIMIENTO DE LICITACION: **Todos los tipos**

ORGANO DE CONTRATACION : **Servicio Regional de Empleo y Fomación**

| REGISTRO  | TIPO DE CONTRATO              | IMPORTE    | CIF/NIF   | ADJUDICATARIO  |
|-----------|-------------------------------|------------|-----------|--|
| 0141/2008 | CONSULTORIA Y ASISTENCIA      | 19.350,00  | 05856966Q | CASTILLO AZUAGA ANDRES                                 |
| 0332/2008 | CONSULTORIA Y ASISTENCIA      | 14.315,00  | B30785992 | 102 NOVADOC, SL  |
| 0335/2008 | CONSULTORIA Y ASISTENCIA      | 21.945,00  | 22872346L | MAYOL LIRON,ALFREDO                                    |
| 0408/2008 | CONSULTORIA Y ASISTENCIA      | 23.367,04  | B30346191 | BASE RECURSOS DIRECTIVOS SL                            |
| 0472/2008 | CONSULTORIA Y ASISTENCIA      | 19.800,00  | 05856966Q | CASTILLO AZUAGA ANDRES                                 |
| 0475/2008 | CONSULTORIA Y ASISTENCIA      | 15.050,00  | B30772826 | E-PAPIROS, S.L.  |
| 0481/2008 | CONSULTORIA Y ASISTENCIA      | 12.600,00  | 22437141C | FENOR LOPEZ,MANUEL                                     |
| 0493/2008 | CONSULTORIA Y ASISTENCIA      | 21.000,00  | B30772826 | E-PAPIROS, S.L.  |
| 0494/2008 | CONSULTORIA Y ASISTENCIA      | 22.275,00  | Q3070001G | COL OF DE QUIMICOS DE MURCIA                           |
| 0524/2008 | CONSULTORIA Y ASISTENCIA      | 22.000,00  | A30688956 | ASES. SERV.DE INGENIERIA Y GESTION MEDIOAMBIENTAL, SAL |
| 0529/2008 | CONSULTORIA Y ASISTENCIA      | 20.000,00  | 23023979J | LOPEZ DE LA CAMARA VALDES ELENA                        |
| 1296/2008 | OBRAS                         | 42.773,36  | B30212948 | BECORSAN SL  |
| 1537/2008 | OBRAS                         | 20.399,00  | A08007262 | ABELLO LINDE S.A.                                      |
| 0773/2008 | PRIVADOS DE LA ADMINISTRACION | 94.192,00  | 22375957Q | LLOR RUIZ JOSE   |
| 1701/2008 | PRIVADOS DE LA ADMINISTRACION | 565.000,00 | B60096781 | GALIBE S.A.  |
| 0292/2008 | SERVICIOS                     | 17.798,10  | B96618129 | IDM, SISTEMAS DE COMUNICACION, S.L.                    |



## Cuenta General 2008

|           |             |            |           |  |
|-----------|-------------|------------|-----------|--|
| 0410/2008 | SERVICIOS   | 11.920,00  | B30209357 | HEYSAN S.L   |
| 0468/2008 | SERVICIOS   | 19.700,00  | A30017503 | LORENZO FERNANDEZ SA                                   |
| 0781/2008 | SERVICIOS   | 62.000,00  | B73526360 | INFORGES, S.L.   |
| 0796/2008 | SERVICIOS   | 27.472,50  | Q3070001G | COL OF DE QUIMICOS DE MURCIA                           |
| 0797/2008 | SERVICIOS   | 15.960,00  | B30785992 | 102 NOVADOC, SL  |
| 0817/2008 | SERVICIOS   | 15.300,00  | A30688956 | ASES. SERV.DE INGENIERIA Y GESTION MEDIOAMBIENTAL, SAL |
| 0820/2008 | SERVICIOS   | 12.600,00  | 22437141C | FENOR LOPEZ,MANUEL                                     |
| 0822/2008 | SERVICIOS   | 22.800,00  | 05856966Q | CASTILLO AZUAGA ANDRES                                 |
| 0935/2008 | SERVICIOS   | 98.468,24  | B30302178 | QUARTA MOBILIARIO CONTEMPORANEO SL                     |
| 1294/2008 | SERVICIOS   | 16.830,00  | B30346191 | BASE RECURSOS DIRECTIVOS SL                            |
| 1297/2008 | SERVICIOS   | 28.500,00  | Q3068073J | I.E.S."POLITECNICO"                                    |
| 1298/2008 | SERVICIOS   | 25.000,00  | 22437141C | FENOR LOPEZ,MANUEL                                     |
| 1363/2008 | SERVICIOS   | 50.000,00  | B58573213 | ARGEMI CONSULTORS, S.L.                                |
| 1364/2008 | SERVICIOS   | 43.000,00  | B30766620 | METAENLACE SISTEMAS DE INFORMACION,                    |
| 1455/2008 | SERVICIOS   | 31.000,00  | B83061473 | CENTRO DE ESTUDIOS ECONOMICOS TOMILLO, S.L.            |
| 0471/2008 | SUMINISTROS | 34.676,63  | B96618129 | IDM, SISTEMAS DE COMUNICACION, S.L.                    |
| 0555/2008 | SUMINISTROS | 27.147,91  | B30053003 | GENERAL DE INFORMATICA Y CONTROL S.L                   |
| 0779/2008 | SUMINISTROS | 17.657,40  | B73139842 | COTECNA MOBILIARIO DE OFICINA SL                       |
| 1116/2008 | SUMINISTROS | 52.967,19  | B96618129 | IDM, SISTEMAS DE COMUNICACION, S.L.                    |
| 1117/2008 | SUMINISTROS | 29.962,38  | A08124950 | GE LIGHTING-APPLIANCES ESPAÑA, S.A.                    |
| 1122/2008 | SUMINISTROS | 78.974,18  | B30302178 | QUARTA MOBILIARIO CONTEMPORANEO SL                     |
| 1123/2008 | SUMINISTROS | 44.360,72  | B30364046 | TELESUR-ESTE SL  |
| 1289/2008 | SUMINISTROS | 15.092,59  | A28017895 | EL CORTE INGLES S.A.                                   |
| 1290/2008 | SUMINISTROS | 21.786,40  | B30508782 | KOLN PROYECT SL  |
| 1291/2008 | SUMINISTROS | 14.341,68  | B30302178 | QUARTA MOBILIARIO CONTEMPORANEO SL                     |
| 1292/2008 | SUMINISTROS | 26.359,28  | B30508782 | KOLN PROYECT SL  |
| 1293/2008 | SUMINISTROS | 115.566,98 | B30302178 | QUARTA MOBILIARIO CONTEMPORANEO SL                     |



## Cuenta General 2008

|                                      |             |                     |           |                                      |
|--------------------------------------|-------------|---------------------|-----------|--------------------------------------|
| 1347/2008                            | SUMINISTROS | 42.479,09           | B30302178 | QUARTA MOBILIARIO CONTEMPORANEO SL   |
| 1360/2008                            | SUMINISTROS | 77.402,06           | B78361482 | ORACLE IBERICA S.R.L.                |
| 1368/2008                            | SUMINISTROS | 22.118,19           | B79826251 | TECNOCOM ESPAÑA SOLUTIONS S.L        |
| 1439/2008                            | SUMINISTROS | 35.961,11           | B30302178 | QUARTA MOBILIARIO CONTEMPORANEO SL   |
| 1441/2008                            | SUMINISTROS | 40.429,80           | A80022734 | DELL COMPUTER, S.A.                  |
| 1446/2008                            | SUMINISTROS | 59.034,34           | B30053003 | GENERAL DE INFORMATICA Y CONTROL S.L |
| 1447/2008                            | SUMINISTROS | 57.800,00           | B30053003 | GENERAL DE INFORMATICA Y CONTROL S.L |
| 1450/2008                            | SUMINISTROS | 45.722,00           | A28855260 | INFORMATICA EL CORTE INGLES S.A.     |
| 1452/2008                            | SUMINISTROS | 15.621,05           | A81069197 | MINOLTA SPAIN S.A.                   |
| 1453/2008                            | SUMINISTROS | 35.829,45           | A80022734 | DELL COMPUTER, S.A.                  |
| 1454/2008                            | SUMINISTROS | 39.810,50           | A80022734 | DELL COMPUTER, S.A.                  |
| 1482/2008                            | SUMINISTROS | 18.748,83           | B96618129 | IDM, SISTEMAS DE COMUNICACION, S.L.  |
| <b>Total Procedimiento Negociado</b> |             | <b>2.402.265,00</b> |           |                                      |

## Cuenta General 2008

### D.4) EJECUCION DE LOS GASTOS PUBLICOS

#### D.4.6) Transferencias y Subvenciones concedidas

| SUBVENCIONES CORRIENTES CONCEDIDAS   |  |                   |                   |                                  |
|--|--|-------------------|-------------------|----------------------------------|
| NORMATIVA  | FINALIDAD                                    | CONCEDIDO<br>2008 | LIQUIDADO<br>2008 | PTE.<br>LIQUIDAR A<br>31-12-2008 |
| <b>Totales .....</b>   |  | 93.310.717,07     | 89.528.531,61     | 3.782.185,46                     |
| Resolución de 13 de febrero de 2008, del Director General del Servicio Regional de Empleo y Formación, por la que se aprueba la convocatoria para la concesión de subvenciones de los programas de Escuelas Taller, Casas de Oficios, Talleres de Empleo y Unidades de Promoción y Desarrollo (BORM nº 50 de 28 de febrero). | 32486 SUBV. ENTID PROMOTORAS ET/CO/TE (EISF  | 563.311,01        | 563.311,01        | 0,00                             |
|  | 32568 SUBV. ENTIDADES PROMOTORAS ET/CO/TE    | 10.767.163,80     | 10.767.163,80     | 0,00                             |
|  | 32576 SUBV.ENTID.PROMOT. GASTOS FORMAC Y FU  | 409.504,03        | 409.504,03        | 0,00                             |
|  | 32485 BECAS ALUMNOS ESCUELAS-TALLER Y C.OFI  | 79.668,56         | 79.668,56         | 0,00                             |
| Resolución de 13 de febrero de 2008, del Director General del Servicio Regional de Empleo y Formación, por la que se aprueba la convocatoria para la concesión de subvenciones del programa de Fomento de Empleo "Empleo Público Local e Institucional" (BORM nº 50 de 28 de febrero).                                       | 32495 PLANES CONTRAT TEMPORAL TRABAJ DESEMP  | 12.941.027,91     | 12.927.810,51     | 13.217,40                        |
|  | 32565 EMPLEO PUBL.INSTIT.PARA INSTIT.S/F LU  | 1.178.813,39      | 1.178.813,39      | 0,00                             |
|  | 32580 A CARM CONTR.TEMP.DESEMPLE.EMPL.PÚB.IN | 620.232,13        | 556.242,13        | 63.990,00                        |
|  | 36131 EMPLEO PUBL INSTITUCIONAL-UNIVERSIDAD  | 384.585,11        | 370.689,23        | 13.895,88                        |
| Resolución de 13 de febrero de 2008, del Director General del Servicio Regional de Empleo y Formación, por la que se aprueba la convocatoria para la concesión de subvenciones del programa de "Fomento Desarrollo Local" correspondiente al ejercicio 2008 (BORM nº 50 de 28 de febrero).                                   | 32574 GASTOS FUNC. AGENCIAS DESARROLLO LOCA  | 126.000,00        | 126.000,00        | 0,00                             |
|  | 32493 AGENTES DE DESARROLLO LOCAL            | 1.305.864,58      | 1.305.864,58      | 0,00                             |
|  | 32497 ESTUD MERCADO Y COMPAÑAS PROMOC. LOCA  | 12.020,00         | 12.020,00         | 0,00                             |
|  | 32553 SUBVENCIÓN EMPRESAS CALIFICADAS I+E    |                   |                   | 0,00                             |
| Resolución de 13 de febrero de 2008, del Director General del Servicio Regional de Empleo y Formación, por la que se aprueba la convocatoria para la concesión de subvenciones del programa de Orientación Profesional y Cultura   | 32555 CULTURA EMPRESARIAL                    | 395.759,00        | 395.759,00        | 0,00                             |
|  | 32556 ORIENTACION PROFESIONAL                | 553.920,79        | 553.920,79        | 0,00                             |



## Cuenta General 2008

| Empresarial, correspondientes al ejercicio 2008 (BORM nº 50 de 28 de febrero).   |       |                                       |               |              |            |
|--|-------|---------------------------------------|---------------|--------------|------------|
|  | 32496 | ACT INFOR ORIENT Y BUSQ EMPLEO Y AUT  | 902.442,39    | 902.442,35   | 0,04       |
|  | 36143 | GABINETES ORIENT E INSE LAB PERS DISC | 322.392,99    | 322.392,99   | 0,00       |
|  | 32562 | ACT. INFOR ORIENT, BUSQ EMPLEO Y AUTO | 920.112,09    | 920.112,09   | 0,00       |
| Resolución de 16 de abril de 2008, del Director General del Servicio Regional de Empleo y Formación, por la que se aprueba la convocatoria para la concesión de subvenciones destinadas a la realización de planes de formación, acciones de formación y proyectos de formación, correspondientes a la formación de oferta del ejercicio 2008. | 33630 | PLAN FORMACIÓN CONTINUA               | 10.788.741,77 | 9.872.078,75 | 916.663,02 |
|  | 32457 | FORMACION DESEMPLEADOS. CCLL.         | 870.203,54    | 823.657,54   | 46.546,00  |
|  | 32458 | FORMACION MUJERES.CCLL.               | 119.685,50    | 119.685,50   | 0,00       |
|  | 32459 | FORMAC OTROS COLECT RIESGO EXCL SOC.C | 119.955,00    | 119.955,00   | 0,00       |
|  | 32460 | FORMACION DESEMPLEADOS.EMPRESAS PRIVA | 1.860.721,75  | 1.267.051,25 | 593.670,50 |
|  | 32461 | ACTUA.NIVEL COMPETENC.TRABAJADORES E. | 513.613,13    | 58.603,83    | 455.009,30 |
|  | 32464 | FORMACION DESEMPLEADOS. FAMILIAS E IS | 3.420.873,90  | 3.215.519,40 | 205.354,50 |
|  | 32465 | FORMACION MUJERES.FAMILIAS E ISFL.    | 266.483,58    | 222.183,58   | 44.300,00  |
|  | 32466 | ACTUALIZ.NIVEL COMPETENCIA TRABAJ.ISF | 1.185.567,54  | 1.069.287,54 | 116.280,00 |
|  | 32467 | INTEGRACION DEL DISCAPACITADO. FA E I | 586.518,05    | 532.892,85   | 53.625,20  |
|  | 32468 | INTEGRAC COLECTIVOS RIESGO EXCL.SOC.I | 414.704,77    | 414.704,77   | 0,00       |
|  | 32469 | CREAC EMPRESA Y BUSQU NUEVOS YACIM EM | 145.926,00    | 145.926,00   | 0,00       |
|  | 32482 | CURSOS FORMAC.PLAN FIP (EMPRESAS PVDA | 8.664.336,03  | 8.171.261,03 | 493.075,00 |
|  | 33622 | CURSOS FORMAC.PLAN FIP (FAMILIAS E IS | 5.319.207,84  | 5.219.825,34 | 99.382,50  |
|  | 33623 | CURSOS DE FORMACIÓN PLAN FIP (CC.LL.) | 2.124.268,00  | 2.124.268,00 | 0,00       |
|  | 38649 | FORMACION NUEVAS TECNOLOGIAS JOV DESE | 182.874,40    | 182.874,40   | 0,00       |
|  | 38650 | FORMACION INMIGRANTES. FAMILIAS E ISF | 148.470,50    | 148.470,50   | 0,00       |
|  | 38651 | FORMACION PARA INMIGRANTES. CCLL      | 107.537,50    | 107.537,50   | 0,00       |
|  | 32480 | PRACTICAS PROFESIONALES NO LABORALES  | 223.861,70    | 173.641,70   | 50.220,00  |
|  | 32481 | BECAS Y AYUDAS PARA ESTUDIOS          | 682.097,22    | 682.097,22   | 0,00       |





## Cuenta General 2008

|  |   |              |              |           |
|--|---|--------------|--------------|-----------|
| Resolución de 16 de abril de 2008, del Director General del Servicio Regional de Empleo y Formación, por la que se aprueba la convocatoria para la concesión de subvenciones destinadas a la realización de planes de formación, acciones de formación y proyectos de formación, correspondientes a la formación de oferta del ejercicio 2008. | 32573 BECAS ALUMNOS PERSONAS DESFAVORECIDAS | 295.964,80   | 295.964,80   | 0,00      |
|  | 33662 A EMP.PRIV.-ACT.NIV.COMP.TRAB.2000-20 | 9.564,94     | 9.564,94     | 0,00      |
|  | 33663 A EMP.PRIV-FORMAC.DESEMPLEADOS 2000-2 |              |              | 0,00      |
|  | 33664 A CORP.LOCAL-FORM.DESEMPLEADOS 2000-2 | 991,8        | 991,8        | 0,00      |
|  | 33657 A F.I.S.L-ACTUAL.NIV.COMP.TRAB.2000-2 | 451,8        | 451,8        | 0,00      |
|  | 37381 CONSEJ.AGRICULT. Y AGUA. CURSOS PLAN  | 65.000,00    |              | 65.000,00 |
|  | 37387 CONSEJ.AGRICULT.FORMACIÓN TRABAJ.EN A | 60.000,00    |              | 60.000,00 |
|  | 37478 A LA ADMINISTRACIÓN GRAL DE LA COM.AU | 427.929,19   | 427.929,19   | 0,00      |
|  | 38641 CONS. AGRICULTURA Y AGUA.FORM DESEMP. | 10.000,00    |              | 10.000,00 |
|  | 38642 BECAS ALUMNOS INMIGRANTES             |              |              | 0,00      |
| Resolución de 17 de abril de 2008, del Director General del Servicio Regional de Empleo y Formación, por la que se aprueba la convocatoria para la concesión de subvenciones del programa de Fomento de Empleo de "Iniciativas de Desarrollo Rural" (BORM nº 97 de 26 de abril).   | 32492 INICIATIVAS DE DESARROLLO RURAL       | 1.487.508,05 | 1.487.508,05 | 0,00      |
|  | 32554 CONS.COMARCALES EMPLEO. CENTRAL SINDI | 61.000,00    | 61.000,00    | 0,00      |
| Orden de 7 de marzo de 2007, de la Presidenta del Servicio Regional de Empleo y Formación, por la que se aprueban las bases reguladoras de los programas de subvenciones para el fomento del empleo estable y de calidad y del autoempleo  | 32500 CONTRATACION DESEMPLEADOS             | 3.671.800,00 | 3.671.800,00 | 0,00      |
|  | 33636 EMPLEO AUTÓNOMOS (MTAS)               | 2.159.400,00 | 2.159.400,00 | 0,00      |
|  | 32577 TRANSF.CONTRATOS TEMPORALES EN INDEFI | 504.300,00   | 504.300,00   | 0,00      |
|  | 32498 PROGRAMA DE AUTOEMPLEO PARA DESEMPLEA | 3.656.500,00 | 3.656.500,00 | 0,00      |
| Orden de 6 de abril de 2006, de la Presidenta del Servicio Regional de Empleo y Formación, por la que se aprueban las bases reguladoras de los programas de subvenciones para el Fomento de la integración laboral de personas con discapacidad, modificada por la Orden de 15 de marzo de 2007  | 32503 FOM EMPL INDEF TRABAJADORES MINUSVALI | 1.554.355,60 | 1.553.867,22 | 488,38    |
|  | 32550 INSERC MERCADO ORDIN PERSONAS DISCAPA | 25.070,00    | 25.070,00    | 0,00      |
|  | 32551 CENTROS ESPECIALES DE EMPLEO GAST.SAL | 3.001.354,27 | 2.962.872,11 | 38.482,16 |
|  | 32560 INSERC LABORAL PERSONAS DISCAPACITADA | 713.612,24   | 713.612,24   | 0,00      |
|  | 36142 UNIDADES APOYO CENTROS ESPECIALES EMP | 193.972,20   | 193.972,20   | 0,00      |
|  | 32561 SUB CUOTAS SEG SOC CAPITALIZAC PRESTA | 154.504,85   | 154.504,85   | 0,00      |



## Cuenta General 2008

|   |   |            |            |            |
|---|---|------------|------------|------------|
|   | 37471 INSERCIÓN COLECTIVOS DE EXCLUSIÓN SOC | 244.035,33 | 103.515,33 | 140.520,00 |
| Resolución de 11 de julio de 2008, del Director General del Servicio Regional de Empleo y Formación, por la que se aprueba la convocatoria de subvenciones para promover la conciliación de la vida laboral, familiar y personal    | 38662 CONCILIACION VIDA LABORAL Y FAMILIAR  | 205.680,00 | 205.680,00 | 0,00       |
|   | 38663 CONCILIACION VIDA LABORAL Y FAMILIAR  | 95.100,00  | 95.100,00  | 0,00       |
| REAL DECRETO 5/2008, de 11 de enero, por el que se establecen medidas para facilitar la adaptación laboral del sector textil y de la confección a los cambios estructurales en el comercio mundial                                  | 39103 ADAPTAC.LABORAL DEL SECTOR TEXTIL Y C | 19.475,58  |            | 19.475,58  |
| Orden de 11 de junio de 2008, del Presidente del Servicio Regional de Empleo y Formación, por la que se aprueban las bases reguladoras del programa de fomento del empleo juvenil Cheque Empleo Joven (BORM nº 140 de 18 de junio). | 38664 CHEQUE-EMPLEO                         | 240.000,00 | 240.000,00 | 0,00       |
| Ley 10/2007, de 27 de diciembre de Presupuestos Generales CARM 2008   | 32471 CAM.COMERCIO MURCIA,LORCA Y CART.FORM | 495.000,00 | 495.000,00 | 0,00       |
| Ley 10/2007, de 27 de diciembre de Presupuestos Generales CARM 2008   | 32472 FUNDAC UNIVERSIDAD EMPRESA.CONVENIO F | 130.000,00 | 130.000,00 | 0,00       |
| Ley 10/2007, de 27 de diciembre de Presupuestos Generales CARM 2008   | 32475 FUNDACIÓN SENECA.INVERS. CAPITAL HUMA | 582.750,00 | 582.750,00 | 0,00       |
| Ley 10/2007, de 27 de diciembre de Presupuestos Generales CARM 2008   | 32455 UNIVERSIDAD MURCIA-PRACTICAS EN EMPRE | 350.000,00 | 350.000,00 | 0,00       |
| Ley 10/2007, de 27 de diciembre de Presupuestos Generales CARM 2008   | 32456 UNIV POLITEC CARTAGENA-PRACT.EMPRESAS | 76.000,00  | 76.000,00  | 0,00       |
| Ley 10/2007, de 27 de diciembre de Presupuestos Generales CARM 2008   | 33635 AL CONSORCIO CEIS.PROYECTO EQUAL-INTE | 114.000,00 | 114.000,00 | 0,00       |
| Ley 10/2007, de 27 de diciembre de Presupuestos Generales CARM 2008   | 34725 A LA ADMÓN REGIONAL IES ALMIRANTE BAS | 30.000,00  | 30.000,00  | 0,00       |
| Ley 10/2007, de 27 de diciembre de Presupuestos Generales CARM 2008   | 36138 FUNDACIÓN UNIVERSID.CATOLICA SAN ANTO | 38.000,00  | 38.000,00  | 0,00       |
| Ley 10/2007, de 27 de diciembre de Presupuestos Generales CARM 2008   | 37382 I.E.S CARLOS III. CURSOS PLAN FIP     | 59.000,00  | 59.000,00  | 0,00       |
| Ley 10/2007, de 27 de diciembre de Presupuestos Generales CARM 2008   | 37383 I.E.S. LA FLOTA. CURSOS PLAN FIP.     | 54.000,00  | 54.000,00  | 0,00       |
| Ley 10/2007, de 27 de diciembre de Presupuestos Generales CARM 2008   | 37384 IES ALMIRANTE BASTARRECHE CURSOS PLN  | 76.000,00  | 76.000,00  | 0,00       |
| Ley 10/2007, de 27 de diciembre de Presupuestos Generales CARM 2008   | 37395 IES LA FLOTA.FORMACIÓN TDORES EN ACTI |            |            | 0,00       |
| Ley 10/2007, de 27 de diciembre de Presupuestos Generales CARM 2008   | 37396 IES CARLOS III.FORMACION TDORES EN AC | 10.000,00  | 10.000,00  | 0,00       |
| Ley 10/2007, de 27 de diciembre de Presupuestos Generales CARM 2008   | 37472 CENTRO CUALIFIC.TURISTICA S.A.CURSOS  | 180.000,00 | 180.000,00 | 0,00       |
| Ley 10/2007, de 27 de diciembre de Presupuestos Generales CARM 2008   | 37473 CENT.CUALIF.TURIST.S.A.ACT.COMPET.TRA | 60.000,00  | 60.000,00  | 0,00       |



## Cuenta General 2008

|  |   |              |              |            |
|--|---|--------------|--------------|------------|
| <b>Real Decreto 395/2007 por el que se regula el subsistema de formación profesional para el empleo</b>  | 38654 PPTF. Becas Cursos Nacionales CNFC 20                                     | 63.676,54    | 63.676,54    | 0,00       |
|  | 38655 BECAS C <sup>o</sup> S NACIONALES CNFO CARTAGENA 2                        | 166.310,73   | 166.310,73   | 0,00       |
|  | 38657 BECAS CURSOS PLAN FIP (CNFO CARTAGENA                                     | 30.556,60    | 30.556,60    | 0,00       |
|  | 33655 BECAS CURSOS NACIONAL. CNFO CARTAGENA                                     | 22.226,73    | 22.226,73    | 0,00       |
|  | 37386 P.MOV.CURSOS NACIONALES CNFO CARTAGEN                                     | 31.962,55    | 31.962,55    | 0,00       |
| <b>Decreto nº. 547/2008 de 19 de diciembre, por el que se regula la concesión directa de subvenciones a entidades de formación, para la gestión de acciones de formación correspondientes a un Plan Extraordinario de Formación para el Impulso de la Actividad Económica.</b>               | 37477 A ISFL. AYUDAS FORMACION (PLAN EXTRAORDINARIO)                            | 391.652,77   | 391.652,77   | 0,00       |
|  | 37476 A EMPRESAS RIVADAS. AYUDAS FORMACION (PLAN EXTRAORDINARIO)                | 585.555,00   | 302.565,00   | 282.990,00 |
|  | 38644 A ISF. PLAN REFORZAMIENTO DE FORMACION                                    | 1.514.990,00 | 1.514.990,00 | 0,00       |
| <b>Orden de 11 de noviembre de 2008 del Presidente del SPEF, por la que se establecen las bases reguladoras de subvenciones destinadas a la realización de acciones de difusión de la formación profesional para el empleo, en el ámbito de la Comunidad Autónoma de la Región de Murcia</b> | 32473 DIFUSION DE LA FORMACION OCUPACIONAL                                      | 63.000,00    | 63.000,00    | 0,00       |
|  | 36150 A FUNDACION LABORAL CONSTRUCCION. FORMACION PREVENCION RIESGOS LABORALES. | 100.000,00   | 100.000,00   | 0,00       |

## Cuenta General 2008

### D.4) EJECUCION DE LOS GASTOS PUBLICOS

#### D.4.6) Transferencias y Subvenciones concedidas

| <b>SUBVENCIONES DE CAPITAL CONCEDIDAS</b>  |   |                   |                   |                                      |
|--|---|-------------------|-------------------|--------------------------------------|
| NORMATIVA  | FINALIDAD                                   | CONCEDIDO<br>2008 | LIQUIDADO<br>2008 | PTE.<br>LIQUIDAR<br>A 31-12-<br>2008 |
| <b>Totales .....</b>   |   | 486.071,58        | 486.071,58        | 0,00                                 |
| Resolución de 13 de febrero de 2008, del Director General del Servicio Regional de Empleo y Formación, por la que se aprueba la convocatoria para la concesión de subvenciones del programa de "Fomento Desarrollo Local" correspondiente al ejercicio 2008 (BORM nº 50 de 28 de febrero). | 32494 CENTROS Y PROGRAMAS DE DESARROLLO LOC | 370.465,63        | 370.465,63        | 0,00                                 |
| Orden de 6 de abril d 2006, de la Presidenta del Servicio Regional de Empleo y Formación, or la que se aprueban las bases reguladoras de los programas De subvenciones para el Fomento de la integración laboral de personas Con discapacidad, modificada por la Orden de 15-03-2007       | 33639 CEE- ACTIVOS FIJOS Y ADPT PTOS. TRABA | 115.605,95        | 115.605,95        | 0,00                                 |



## *Cuenta General 2008*

### **D.4.7. ) Acreedores por operaciones pendientes de aplicar a Presupuesto**

**SIN MOVIMIENTOS**



## *Cuenta General 2008*

### **D.4 ) EJECUCION DE LOS GASTOS PUBLICOS**

#### **D.4.8. ) Acreedores por periodificación de gastos presupuestarios**

**SIN MOVIMIENTOS**



## *Cuenta General 2008*

### **D.4 ) EJECUCION DE LOS GASTOS PUBLICOS**

#### **D.4.9. ) Anticipos de Tesorería**

**SIN MOVIMIENTOS**



## Cuenta General 2008

LQP-C524

Sociedad: SPEF – SP Empleo y Formación

**D.4) EJECUCION DE LOS GASTOS PUBLICOS**

**D.4.10.) Obligaciones de Presupuestos Cerrados**

Clasificación Orgánica: 5701 DIRECCION Y SERVICIOS GENERALES  
Clasificación Funcional: 321A DIRECCION Y SERVICIOS GENERALES DE EMPLEO Y FORMACION  
Ejercicio: 2008 Mes: 1 a 12

| Presupuesto                                      | Obl.Pte. 1 de Enero | Rec.Saldo Entrante | Total Obligaciones | Pagos Realizados | Oblig.Pend.31 Dic. |
|--|---------------------|--------------------|--------------------|------------------|--------------------|
| 100 RETRIBUCIONES BÁSICAS Y OTRAS REMUNERACIONES |                     |                    |                    |                  |                    |
| 120 RETRIBUCIONES BÁSICAS Y COMPLEMENTARIAS      |                     |                    |                    |                  |                    |
| 121 SUSTITUCIÓN DE FUNCIONARIOS                  |                     |                    |                    |                  |                    |
| 151 GRATIFICACIONES                              |                     |                    |                    |                  |                    |
| 160 CUOTAS SOCIALES                              |                     |                    |                    |                  |                    |
| 202 ARRENDAMIENTOS DE EDIFICIOS Y OTRAS CONST    | 560,07              |                    | 560,07             | 560,07           |                    |
| 212 EDIFICIOS Y OTRAS CONSTRUCCIONES             | 556,22              |                    | 556,22             | 556,22           |                    |
| 213 MAQUINARIA, INSTALACIONES Y UTILLAJE         |                     |                    |                    |                  |                    |
| 214 ELEMENTOS DE TRANSPORTE                      |                     |                    |                    |                  |                    |
| 215 MOBILIARIO Y ENSERES                         | 143,91              |                    | 143,91             | 143,91           |                    |
| 216 EQUIPOS PARA PROCESOS DE INFORMACIÓN         | 921,21              |                    | 921,21             | 921,21           |                    |
| 219 OTRO INMOVILIZADO MATERIAL                   |                     |                    |                    |                  |                    |
| 220 MATERIAL DE OFICINA                          | 7.071,22            |                    | 7.071,22           | 7.071,22         |                    |
| 221 SUMINISTROS                                  | 17.577,94           |                    | 17.577,94          | 17.577,94        |                    |
| 222 COMUNICACIONES                               | 41.547,32           |                    | 41.547,32          | 41.547,32        |                    |
| 223 TRANSPORTES                                  | 877,75              |                    | 877,75             | 877,75           |                    |
| 225 TRIBUTOS                                     |                     |                    |                    |                  |                    |
| 226 GASTOS DIVERSOS                              | 12.255,41           |                    | 12.255,41          | 12.255,41        |                    |
| 227 TRABAJOS REALIZADOS POR OTRAS EMPRESAS Y     | 50.680,44           |                    | 50.680,44          | 50.680,44        |                    |
| 230 DIETAS                                       |                     |                    |                    |                  |                    |
| 231 LOCOMOCIÓN                                   | 271,04              |                    | 271,04             | 271,04           |                    |
| 240 GASTOS DE EDICIÓN Y DISTRIBUCIÓN             | 9.646,00            |                    | 9.646,00           | 9.646,00         |                    |
| 622 INSTALACIONES TÉCNICAS                       |                     |                    |                    |                  |                    |



## Cuenta General 2008

|  |                   |  |                   |                   |  |
|--|-------------------|--|-------------------|-------------------|--|
| 624 UTILLAJE   | 2.958,00          |  | 2.958,00          | 2.958,00          |  |
| 625 FONDO ARTÍSTICO Y BIBLIOGRÁFICO                    | 77,00             |  | 77,00             | 77,00             |  |
| 626 MOBILIARIO Y ENSERES                               | 452,40            |  | 452,40            | 452,40            |  |
| 627 EQUIPOS PARA PROCESOS DE INFORMACIÓN               | 11.566,37         |  | 11.566,37         | 11.566,37         |  |
| 629 OTROS ACTIVOS MATERIALES                           |                   |  |                   |                   |  |
| 631 EDIFICIOS Y OTRAS CONSTRUCCIONES                   |                   |  |                   |                   |  |
| 645 APLICACIONES INFORMÁTICAS                          | 88.231,90         |  | 88.231,90         | 88.231,90         |  |
| 649 OTRO INMOVILIZADO INMATERIAL                       | 55.299,81         |  | 55.299,81         | 55.299,81         |  |
| <b>* 321A DIRECCIÓN Y SERVICIOS GRALES.DE EMPLEO Y</b> | <b>300.694,01</b> |  | <b>300.694,01</b> | <b>300.694,01</b> |  |
| <b>** 57 NO VIGENTE</b>                                | <b>300.694,01</b> |  | <b>300.694,01</b> | <b>300.694,01</b> |  |
| <b>*** Total</b>                                       | <b>300.694,01</b> |  | <b>300.694,01</b> | <b>300.694,01</b> |  |

Clasificación Orgánica: 5702 EMPLEO  
 Clasificación Funcional: 322A FOMENTO DE EMPLEO  
 Ejercicio: 2008 Mes: 1 a 12

| Presupuesto                                   | Obl.Pte. 1 de Enero | Rec.Saldo Entrante | Total Obligaciones | Pagos Realizados | Oblig.Pend.31 Dic. |
|---|---------------------|--------------------|--------------------|------------------|--------------------|
| 120 RETRIBUCIONES BÁSICAS Y COMPLEMENTARIAS   |                     |                    |                    |                  |                    |
| 121 RETRIBUCIONES FUNCIONARIOS INTERINOS SUST |                     |                    |                    |                  |                    |
| 151 GRATIFICACIONES                           |                     |                    |                    |                  |                    |
| 160 CUOTAS SOCIALES                           |                     |                    |                    |                  |                    |
| 213 MAQUINARIA,INSTALACIONES Y UTILLAJE       |                     |                    |                    |                  |                    |
| 216 EQUIPOS PARA PROCESOS DE INFORMACIÓN      |                     |                    |                    |                  |                    |
| 220 MATERIAL DE OFICINA                       |                     |                    |                    |                  |                    |
| 221 SUMINISTROS                               |                     |                    |                    |                  |                    |
| 222 COMUNICACIONES                            | 1.362,05            |                    | 1.362,05           | 1.362,05         |                    |
| 223 TRANSPORTES                               |                     |                    |                    |                  |                    |
| 226 GASTOS DIVERSOS                           | 1.237,67            |                    | 1.237,67           | 1.237,67         |                    |
| 227 TRABAJOS REALIZADOS POR OTRAS EMPRESAS Y  | 44.236,96           |                    | 44.236,96          | 44.236,96        |                    |
| 230 DIETAS                                    |                     |                    |                    |                  |                    |
| 231 LOCOMOCIÓN                                |                     |                    |                    |                  |                    |



## Cuenta General 2008

|   |              |  |              |              |  |
|---|--------------|--|--------------|--------------|--|
| 420 A LA ADMINISTRACIÓN GRAL.DE LA COMUNIDAD  | 378.953,26   |  | 378.953,26   | 378.953,26   |  |
| 442 A UNIVERSIDADES PÚBLICAS DE LA REGIÓN DE  |              |  |              |              |  |
| 463 A ENTID.Y ACTIV. EN EL ÁREA EDUCACIÓN Y F | 2.221.213,42 |  | 2.221.213,42 | 2.221.213,42 |  |
| 465 A ENTID.Y ACTIV. EN ÁREA EMPLEO Y RELAC.  | 1.187.893,95 |  | 1.187.893,95 | 1.187.893,95 |  |
| 468 A ENTID.Y ACTIV. EN ÁREA DESARROLLO Y COO | 63.500,34    |  | 63.500,34    | 63.500,34    |  |
| 475 A ENTID.Y ACTIV. EN ÁREA EMPLEO Y RELAC.  | 543.401,33   |  | 543.401,33   | 543.401,33   |  |
| 483 A ENTID.Y ACTIV. EN EL ÁREA EDUCACIÓN Y F |              |  |              |              |  |
| 485 A ENTID.Y ACTIV. EN ÁREA EMPLEO Y RELAC.  | 105.200,00   |  | 105.200,00   | 105.200,00   |  |
| 645 APLICACIONES INFORMÁTICAS                 | 46.326,74    |  | 46.326,74    | 46.326,74    |  |
| 649 OTRO INMOVILIZADO INMATERIAL              | 31.256,72    |  | 31.256,72    | 31.256,72    |  |
| 768 A ENTID.Y ACTIV. EN ÁREA DESARROLLO Y COO |              |  |              |              |  |
| 775 A ENTID.Y ACTIV. EN ÁREA EMPLEO Y RELAC.  | 63.360,00    |  | 63.360,00    | 63.360,00    |  |
| * 322A FOMENTO DEL EMPLEO                     | 4.687.942,44 |  | 4.687.942,44 | 4.687.942,44 |  |
| ** 57 SERVICIO REGIONAL DE EMPLEO Y FORMACIÓN | 4.687.942,44 |  | 4.687.942,44 | 4.687.942,44 |  |
| *** Total                                     | 4.687.942,44 |  | 4.687.942,44 | 4.687.942,44 |  |

Clasificación Orgánica: 5703 FORMACION  
 Clasificación Funcional: 324A FORMACION PROFESIONAL OCUPACIONAL  
 324B ACTUACIONES PARA LA CALIDAD PROFESIONAL  
 Ejercicio: 2008 Mes: 1 a 12

| Presupuesto                                   | Obl.Pte. 1 de Enero | Rec.Saldo Entrante | Total Obligaciones | Pagos Realizados | Oblig.Pend.31 Dic. |
|---|---------------------|--------------------|--------------------|------------------|--------------------|
| 120 RETRIBUCIONES BÁSICAS Y COMPLEMENTARIAS   |                     |                    |                    |                  |                    |
| 121 RETRIBUCIONES FUNCIONARIOS INTERINOS SUST |                     |                    |                    |                  |                    |
| 151 GRATIFICACIONES                           |                     |                    |                    |                  |                    |
| 160 CUOTAS SOCIALES                           |                     |                    |                    |                  |                    |
| 212 EDIFICIOS Y OTRAS CONSTRUCCIONES          | 338,72              |                    | 338,72             | 338,72           |                    |
| 213 MAQUINARIA,INSTALACIONES Y UTILLAJE       | 815,36              |                    | 815,36             | 815,36           |                    |
| 215 MOBILIARIO Y ENSERES                      | 1.017,03            |                    | 1.017,03           | 1.017,03         |                    |
| 220 MATERIAL DE OFICINA                       | 18,79               |                    | 18,79              | 18,79            |                    |
| 221 SUMINISTROS                               | 415,63              |                    | 415,63             | 415,63           |                    |
| 222 COMUNICACIONES                            | 642,39              |                    | 642,39             | 642,39           |                    |

## Cuenta General 2008

|  |                     |  |                     |                     |  |
|--|---------------------|--|---------------------|---------------------|--|
| <b>223 TRANSPORTES</b>                                 |                     |  |                     |                     |  |
| <b>224 PRIMAS DE SEGURO</b>                            |                     |  |                     |                     |  |
| <b>225 TRIBUTOS</b>                                    |                     |  |                     |                     |  |
| <b>226 GASTOS DIVERSOS</b>                             | 52.940,02           |  | 52.940,02           | 52.940,02           |  |
| <b>227 TRABAJOS REALIZADOS POR OTRAS EMPRESAS Y</b>    | 110.657,97          |  | 110.657,97          | 110.657,97          |  |
| <b>230 DIETAS</b>                                      |                     |  |                     |                     |  |
| <b>231 LOCOMOCIÓN</b>                                  |                     |  |                     |                     |  |
| <b>420 A LA ADMINISTRACIÓN GRAL.DE LA COMUNIDAD</b>    | 17.092,49           |  | 17.092,49           | 17.092,49           |  |
| <b>441 A SOCIEDADES MERCANTILES REGIONALES</b>         |                     |  |                     |                     |  |
| <b>463 A ENTID.Y ACTIV. EN EL ÁREA EDUCACIÓN Y F</b>   | 33.480,00           |  | 33.480,00           | 33.480,00           |  |
| <b>473 A ENTID.Y ACTIV. EN EL ÁREA EDUCACIÓN Y F</b>   | 819.816,95          |  | 819.816,95          | 819.816,95          |  |
| <b>483 A ENTID.Y ACTIV. EN EL ÁREA EDUCACIÓN Y F</b>   | 5.178.633,98        |  | 5.178.633,98        | 5.178.633,98        |  |
| <b>622 INSTALACIONES TÉCNICAS</b>                      | 4.206,00            |  | 4.206,00            | 4.206,00            |  |
| <b>623 MAQUINARIA</b>                                  |                     |  |                     |                     |  |
| <b>625 FONDO ARTÍSTICO Y BIBLIOGRÁFICO</b>             | 101,70              |  | 101,70              | 101,70              |  |
| <b>626 MOBILIARIO Y ENSERES</b>                        | 59,16               |  | 59,16               | 59,16               |  |
| <b>629 OTROS ACTIVOS MATERIALES</b>                    | 229,85              |  | 229,85              | 229,85              |  |
| <b>632 INSTALACIONES TÉCNICAS</b>                      | 76.580,00           |  | 76.580,00           | 76.580,00           |  |
| <b>645 APLICACIONES INFORMÁTICAS</b>                   | 1.932,96            |  | 1.932,96            | 1.932,96            |  |
| <b>* 324A FORMACIÓN PROFESIONAL OCUPACIONAL Y CONT</b> | <b>6.298.979,00</b> |  | <b>6.298.979,00</b> | <b>6.298.979,00</b> |  |
| <b>131 LABORAL TEMPORAL</b>                            |                     |  |                     |                     |  |
| <b>151 GRATIFICACIONES</b>                             |                     |  |                     |                     |  |
| <b>160 CUOTAS SOCIALES</b>                             |                     |  |                     |                     |  |
| <b>420 A LA ADMINISTRACIÓN GRAL.DE LA COMUNIDAD</b>    | 26.993,49           |  | 26.993,49           | 26.993,49           |  |
| <b>431 A FUNDACIONES DE LA CARM</b>                    |                     |  |                     |                     |  |
| <b>441 A SOCIEDADES MERCANTILES REGIONALES</b>         |                     |  |                     |                     |  |
| <b>442 A UNIVERSIDADES PÚBLICAS DE LA REGIÓN DE</b>    |                     |  |                     |                     |  |
| <b>463 A ENTID.Y ACTIV. EN EL ÁREA EDUCACIÓN Y F</b>   | 22.103,85           |  | 22.103,85           | 22.103,85           |  |
| <b>473 A ENTID.Y ACTIV. EN EL ÁREA EDUCACIÓN Y F</b>   | 104.332,21          |  | 104.332,21          | 104.332,21          |  |
| <b>483 A ENTID.Y ACTIV. EN EL ÁREA EDUCACIÓN Y F</b>   | 502.001,14          |  | 502.001,14          | 502.001,14          |  |



## Cuenta General 2008

|   |                     |  |                     |                     |  |
|---|---------------------|--|---------------------|---------------------|--|
| <b>649 OTRO INMOVILIZADO INMATERIAL</b>               | 57.171,56           |  | 57.171,56           | 57.171,56           |  |
| <b>* 324B ACTUACIONES PARA LA CALIDAD PROFESIONAL</b> | <b>712.602,25</b>   |  | <b>712.602,25</b>   | <b>712.602,25</b>   |  |
| <b>** 57 SERVICIO REGIONAL DE EMPLEO Y FORMACIÓN</b>  | <b>7.011.581,25</b> |  | <b>7.011.581,25</b> | <b>7.011.581,25</b> |  |
| <b>*** Total</b>                                      | <b>7.011.581,25</b> |  | <b>7.011.581,25</b> | <b>7.011.581,25</b> |  |

Clasificación Orgánica: 5704 INTERMEDIACION Y CONTRATOS  
 Clasificación Funcional: 312A PRESTACIONES A LOS DESEMPLEADOS  
 Ejercicio: 2008 Mes: 1 a 12

| Presupuesto                                   | Obl.Pte. 1 de Enero | Rec.Saldo Entrante | Total Obligaciones | Pagos Realizados | Oblig.Pend.31 Dic. |
|---|---------------------|--------------------|--------------------|------------------|--------------------|
| 120 RETRIBUCIONES BÁSICAS Y COMPLEMENTARIAS   |                     |                    |                    |                  |                    |
| 121 RETRIBUCIONES FUNCIONARIOS INTERINOS SUST |                     |                    |                    |                  |                    |
| 151 GRATIFICACIONES                           |                     |                    |                    |                  |                    |
| 160 CUOTAS SOCIALES                           |                     |                    |                    |                  |                    |
| 202 ARRENDAMIENTOS DE EDIFICIOS Y OTRAS CONST | 29.665,62           |                    | 29.665,62          | 29.665,62        |                    |
| 210 INFRAESTRUCTURA Y BIENES NATURALES        | 2.210,00            |                    | 2.210,00           | 2.210,00         |                    |
| 212 EDIFICIOS Y OTRAS CONSTRUCCIONES          | 1.269,04            |                    | 1.269,04           | 1.269,04         |                    |
| 213 MAQUINARIA,INSTALACIONES Y UTILLAJE       | 9.891,38            |                    | 9.891,38           | 9.891,38         |                    |
| 215 MOBILIARIO Y ENSERES                      | 2.553,83            |                    | 2.553,83           | 2.553,83         |                    |
| 216 EQUIPOS PARA PROCESOS DE INFORMACIÓN      | 790,91              |                    | 790,91             | 790,91           |                    |
| 219 OTRO INMOVILIZADO MATERIAL                |                     |                    |                    |                  |                    |
| 220 MATERIAL DE OFICINA                       |                     |                    |                    |                  |                    |
| 221 SUMINISTROS                               | 12.035,18           |                    | 12.035,18          | 12.035,18        |                    |
| 222 COMUNICACIONES                            | 122.325,94          |                    | 122.325,94         | 122.325,94       |                    |
| 223 TRANSPORTES                               | 835,20              |                    | 835,20             | 835,20           |                    |
| 224 PRIMAS DE SEGURO                          |                     |                    |                    |                  |                    |
| 225 TRIBUTOS                                  | 6,31                |                    | 6,31               | 6,31             |                    |
| 226 GASTOS DIVERSOS                           |                     |                    |                    |                  |                    |
| 227 TRABAJOS REALIZADOS POR OTRAS EMPRESAS Y  | 288.401,54          |                    | 288.401,54         | 288.401,54       |                    |
| 230 DIETAS                                    | 506,00              |                    | 506,00             | 506,00           |                    |
| 231 LOCOMOCIÓN                                | 1.070,97            |                    | 1.070,97           | 1.070,97         |                    |
| 621 EDIFICIOS Y OTRAS CONSTRUCCIONES          |                     |                    |                    |                  |                    |



## Cuenta General 2008

|  |                   |  |                   |                   |  |
|--|-------------------|--|-------------------|-------------------|--|
| <b>622 INSTALACIONES TÉCNICAS</b>                    | 139.187,22        |  | 139.187,22        | 139.187,22        |  |
| <b>626 MOBILIARIO Y ENSERES</b>                      | 113.621,57        |  | 113.621,57        | 113.621,57        |  |
| <b>627 EQUIPOS PARA PROCESOS DE INFORMACIÓN</b>      | 57.717,55         |  | 57.717,55         | 57.717,55         |  |
| <b>628 ELEMENTOS DE TRANSPORTE</b>                   | 288,03            |  | 288,03            | 288,03            |  |
| <b>629 OTROS ACTIVOS MATERIALES</b>                  |                   |  |                   |                   |  |
| <b>631 EDIFICIOS Y OTRAS CONSTRUCCIONES</b>          | 50.074,53         |  | 50.074,53         | 50.074,53         |  |
| <b>632 INSTALACIONES TÉCNICAS</b>                    |                   |  |                   |                   |  |
| <b>636 MOBILIARIO Y ENSERES</b>                      | 2.842,00          |  | 2.842,00          | 2.842,00          |  |
| <b>637 EQUIPOS PARA PROCESOS DE INFORMACIÓN</b>      | 5.684,00          |  | 5.684,00          | 5.684,00          |  |
| <b>649 OTRO INMOVILIZADO INMATERIAL</b>              | 27.343,81         |  | 27.343,81         | 27.343,81         |  |
| <b>* 312A PRESTACIONES A LOS DESEMPLEADOS</b>        | <b>868.320,63</b> |  | <b>868.320,63</b> | <b>868.320,63</b> |  |
| <b>** 57 SERVICIO REGIONAL DE EMPLEO Y FORMACIÓN</b> | <b>868.320,63</b> |  | <b>868.320,63</b> | <b>868.320,63</b> |  |
| <b>*** Total</b>                                     | <b>868.320,63</b> |  | <b>868.320,63</b> | <b>868.320,63</b> |  |



## Cuenta General 2008

LQP-C525

Sociedad: SPEF - SP. Empleo y Formación. -

D.4) EJECUCION DE LOS GASTOS PUBLICOS

**D.4.10) Obligaciones de Presupuestos Cerrados**

**Resumen por Presupuestos**

**Mes: 1 a 12**

| Presupuesto    | Obl.Pte. 1 de Enero  | Rec.Saldo Entrante | Total Obligaciones   | Pagos Realizados     | Oblig.Pend.31 Dic. |
|----------------|----------------------|--------------------|----------------------|----------------------|--------------------|
| 2003 2003      |                      |                    |                      |                      |                    |
| 2004 2004      |                      |                    |                      |                      |                    |
| 2005 2005      |                      |                    |                      |                      |                    |
| 2006 2006      |                      |                    |                      |                      |                    |
| 2007 2007      | 12.868.538,33        |                    | 12.868.538,33        | 12.868.538,33        |                    |
| <b>* Total</b> | <b>12.868.538,33</b> |                    | <b>12.868.538,33</b> | <b>12.868.538,33</b> |                    |



## Cuenta General 2008

LQP-C526

Sociedad: SPEF - SP. Empleo y Formación. -

D.4) EJECUCION DE LOS GASTOS PUBLICOS

### D.4.10) Obligaciones de Presupuestos Cerrados por Secciones

**Año de Origen: 2004**

**Mes: 1 a 12**

| Presupuesto                                 | Obl.Pte. 1 de Enero | Rec.Saldo Entrante | Total Obligaciones | Pagos Realizados | Oblig.Pend.31 Dic. |
|---|---------------------|--------------------|--------------------|------------------|--------------------|
| 57 SERVICIO PBCO. REGIONAL EMPLEO Y FORMAC. |                     |                    |                    |                  |                    |
| <b>Total</b>                                |                     |                    |                    |                  |                    |

**Año de Origen: 2005**

**Mes: 1 a 12**

| Presupuesto                                 | Obl.Pte. 1 de Enero | Rec.Saldo Entrante | Total Obligaciones | Pagos Realizados | Oblig.Pend.31 Dic. |
|---|---------------------|--------------------|--------------------|------------------|--------------------|
| 57 SERVICIO PBCO. REGIONAL EMPLEO Y FORMAC. |                     |                    |                    |                  |                    |
| <b>Total</b>                                |                     |                    |                    |                  |                    |

**Año de Origen: 2006**

**Mes: 1 a 12**

| Presupuesto                                 | Obl.Pte. 1 de Enero | Rec.Saldo Entrante | Total Obligaciones | Pagos Realizados | Oblig.Pend.31 Dic. |
|---|---------------------|--------------------|--------------------|------------------|--------------------|
| 57 SERVICIO PBCO. REGIONAL EMPLEO Y FORMAC. |                     |                    |                    |                  |                    |
| <b>Total</b>                                |                     |                    |                    |                  |                    |

**Año de Origen: 2007**

**Mes: 1 A 12**

| Presupuesto                                | Obl.Pte. 1 de Enero  | Rec.Saldo Entrante | Total Obligaciones   | Pagos Realizados     | Oblig.Pend.31 Dic. |
|--|----------------------|--------------------|----------------------|----------------------|--------------------|
| 57 SERVICIO PBCO. REGIONAL EMPLEO Y FORMAC | 12.868.538,33        |                    | 12.868.538,33        | 12.868.538,33        |                    |
| <b>* Total</b>                             | <b>12.868.538,33</b> |                    | <b>12.868.538,33</b> | <b>12.868.538,33</b> |                    |

## Cuenta General 2008

LQP-C527

Sociedad: SPEF - SP. Empleo y Formación. -

**D.4) EJECUCION DE LOS GASTOS PUBLICOS**

**D.4.10) Obligaciones de Presupuestos Cerrados por Funciones**

**Año de Origen: 2004**

**Mes: 1 a 12**

| Presupuesto                      | Obl.Pte. 1 de Enero | Rec.Saldo Entrante | Total Obligaciones | Pagos Realizados | Oblig.Pend.31 Dic. |
|----------------------------------|---------------------|--------------------|--------------------|------------------|--------------------|
| 31 SEGURIDAD Y PROTECCIÓN SOCIAL |                     |                    |                    |                  |                    |
| 32 PROMOCIÓN SOCIAL              |                     |                    |                    |                  |                    |
| <b>Total</b>                     |                     |                    |                    |                  |                    |

**Año de Origen: 2005**

**Mes: 1 a 12**

| Presupuesto                      | Obl.Pte. 1 de Enero | Rec.Saldo Entrante | Total Obligaciones | Pagos Realizados | Oblig.Pend.31 Dic. |
|----------------------------------|---------------------|--------------------|--------------------|------------------|--------------------|
| 31 SEGURIDAD Y PROTECCIÓN SOCIAL |                     |                    |                    |                  |                    |
| 32 PROMOCIÓN SOCIAL              |                     |                    |                    |                  |                    |
| <b>Total</b>                     |                     |                    |                    |                  |                    |

**Año de Origen: 2006**

**Mes: 1 a 12**

| Presupuesto                      | Obl.Pte. 1 de Enero | Rec.Saldo Entrante | Total Obligaciones | Pagos Realizados | Oblig.Pend.31 Dic. |
|----------------------------------|---------------------|--------------------|--------------------|------------------|--------------------|
| 31 SEGURIDAD Y PROTECCIÓN SOCIAL |                     |                    |                    |                  |                    |
| 32 PROMOCIÓN SOCIAL              |                     |                    |                    |                  |                    |
| <b>Total</b>                     |                     |                    |                    |                  |                    |

**Año de Origen: 2007**

**Mes: 1 a 12**

| Presupuesto                      | Obl.Pte. 1 de Enero  | Rec.Saldo Entrante | Total Obligaciones   | Pagos Realizados     | Oblig.Pend.31 Dic. |
|----------------------------------|----------------------|--------------------|----------------------|----------------------|--------------------|
| 31 SEGURIDAD Y PROTECCIÓN SOCIAL | 868.320,63           |                    | 868.320,63           | 868.320,63           |                    |
| 32 PROMOCIÓN SOCIAL              | 12.000.217,70        |                    | 12.000.217,70        | 12.000.217,70        |                    |
| <b>* Total</b>                   | <b>12.868.538,33</b> |                    | <b>12.868.538,33</b> | <b>12.868.538,33</b> |                    |



## Cuenta General 2008

LQP-C528

Sociedad: SPEF - SP. Empleo y Formación. -

**D.4) EJECUCION DE LOS GASTOS PUBLICOS**

**D.4.10) Obligaciones de Presupuestos Cerrados por Programas**

**Año de Origen: 2004**

**Mes: 1 a 12**

| Presupuesto   | Obl.Pte. 1 de Enero | Rec.Saldo Entrante | Total Obligaciones | Pagos Realizados | Oblig.Pend.31 Dic. |
|---|---------------------|--------------------|--------------------|------------------|--------------------|
| 312A PRESTACIONES A LOS DESEMPLEADOS                    |                     |                    |                    |                  |                    |
| 321A DIRECCIÓN Y SERVICIOS GRALES.DE EMPLEO Y FORMACIÓN |                     |                    |                    |                  |                    |
| 322A FOMENTO DEL EMPLEO                                 |                     |                    |                    |                  |                    |
| 324A FORMACIÓN PROFESIONAL OCUPACIONAL Y CONTINUA       |                     |                    |                    |                  |                    |
| 324B ACTUACIONES PARA LA CALIDAD PROFESIONAL            |                     |                    |                    |                  |                    |
| <b>Total</b>  |                     |                    |                    |                  |                    |

**Año de Origen: 2005**

**Mes: 1 a 12**

| Presupuesto   | Obl.Pte. 1 de Enero | Rec.Saldo Entrante | Total Obligaciones | Pagos Realizados | Oblig.Pend.31 Dic. |
|---|---------------------|--------------------|--------------------|------------------|--------------------|
| 312A PRESTACIONES A LOS DESEMPLEADOS                    |                     |                    |                    |                  |                    |
| 321A DIRECCIÓN Y SERVICIOS GRALES.DE EMPLEO Y FORMACIÓN |                     |                    |                    |                  |                    |
| 322A FOMENTO DEL EMPLEO                                 |                     |                    |                    |                  |                    |
| 324A FORMACIÓN PROFESIONAL OCUPACIONAL Y CONTINUA       |                     |                    |                    |                  |                    |
| 324B ACTUACIONES PARA LA CALIDAD PROFESIONAL            |                     |                    |                    |                  |                    |
| <b>Total</b>  |                     |                    |                    |                  |                    |

**Año de Origen: 2006**

**Mes: 1 a 12**

| Presupuesto   | Obl.Pte. 1 de Enero | Rec.Saldo Entrante | Total Obligaciones | Pagos Realizados | Oblig.Pend.31 Dic. |
|---|---------------------|--------------------|--------------------|------------------|--------------------|
| 312A PRESTACIONES A LOS DESEMPLEADOS                    |                     |                    |                    |                  |                    |
| 321A DIRECCIÓN Y SERVICIOS GRALES.DE EMPLEO Y FORMACIÓN |                     |                    |                    |                  |                    |
| 322A FOMENTO DEL EMPLEO                                 |                     |                    |                    |                  |                    |
| 324A FORMACIÓN PROFESIONAL OCUPACIONAL Y CONTINUA       |                     |                    |                    |                  |                    |
| 324B ACTUACIONES PARA LA CALIDAD PROFESIONAL            |                     |                    |                    |                  |                    |
| <b>Total</b>  |                     |                    |                    |                  |                    |



## Cuenta General 2008

Año de Origen: 2007

Mes: 1 a 12

| Presupuesto  | Obl.Pte. 1 de Enero  | Rec.Saldo Entrante | Total Obligaciones   | Pagos Realizados     | Oblig.Pend.31 Dic. |
|--|----------------------|--------------------|----------------------|----------------------|--------------------|
| <b>312A PRESTACIONES A LOS DESEMPLEADOS</b>            | 868.320,63           |                    | 868.320,63           | 868.320,63           |                    |
| <b>321A DIRECCIÓN Y SERVICIOS GRALES.DE EMPLEO Y F</b> | 300.694,01           |                    | 300.694,01           | 300.694,01           |                    |
| <b>322A FOMENTO DEL EMPLEO</b>                         | 4.687.942,44         |                    | 4.687.942,44         | 4.687.942,44         |                    |
| <b>324A FORMACIÓN PROFESIONAL OCUPACIONAL</b>          | 6.298.979,00         |                    | 6.298.979,00         | 6.298.979,00         |                    |
| <b>324B ACTUACIONES PARA LA CALIDAD PROFESIONAL</b>    | 712.602,25           |                    | 712.602,25           | 712.602,25           |                    |
| <b>* Total</b>   | <b>12.868.538,33</b> |                    | <b>12.868.538,33</b> | <b>12.868.538,33</b> |                    |



## Cuenta General 2008

LQP-C529

Sociedad: SPEF - SP. Empleo y Formación.

**D.4) EJECUCION DE LOS GASTOS PUBLICOS**

**D.4.10) Obligaciones de Presupuestos Cerrados por Capítulos**

Mes: 1 a 12

| Presupuesto                                      | Obl.Pte. 1 de Enero  | Rec.Saldo Entrante | Total Obligaciones   | Pagos Realizados     | Oblig.Pend.31 Dic. |
|--|----------------------|--------------------|----------------------|----------------------|--------------------|
| <b>1 GASTOS DE PERSONAL</b>                      |                      |                    |                      |                      |                    |
| <b>2 GASTOS CORRIENTES EN BIENES Y SERVICIOS</b> |                      |                    |                      |                      |                    |
| <b>4 TRANSFERENCIAS CORRIENTES</b>               |                      |                    |                      |                      |                    |
| <b>6 INVERSIONES REALES</b>                      |                      |                    |                      |                      |                    |
| <b>7 TRANSFERENCIAS DE CAPITAL</b>               |                      |                    |                      |                      |                    |
| <b>* 2004 2004</b>                               |                      |                    |                      |                      |                    |
| <b>1 GASTOS DE PERSONAL</b>                      |                      |                    |                      |                      |                    |
| <b>2 GASTOS CORRIENTES EN BIENES Y SERVICIOS</b> |                      |                    |                      |                      |                    |
| <b>4 TRANSFERENCIAS CORRIENTES</b>               |                      |                    |                      |                      |                    |
| <b>6 INVERSIONES REALES</b>                      |                      |                    |                      |                      |                    |
| <b>7 TRANSFERENCIAS DE CAPITAL</b>               |                      |                    |                      |                      |                    |
| <b>* 2005 2005</b>                               |                      |                    |                      |                      |                    |
| <b>1 GASTOS DE PERSONAL</b>                      |                      |                    |                      |                      |                    |
| <b>2 GASTOS CORRIENTES EN BIENES Y SERVICIOS</b> |                      |                    |                      |                      |                    |
| <b>4 TRANSFERENCIAS CORRIENTES</b>               |                      |                    |                      |                      |                    |
| <b>6 INVERSIONES REALES</b>                      |                      |                    |                      |                      |                    |
| <b>7 TRANSFERENCIAS DE CAPITAL</b>               |                      |                    |                      |                      |                    |
| <b>* 2006 2006</b>                               |                      |                    |                      |                      |                    |
| <b>1 GASTOS DE PERSONAL</b>                      |                      |                    |                      |                      |                    |
| <b>2 GASTOS CORRIENTES EN BIENES Y SERVICIOS</b> | 827.353,04           |                    | 827.353,04           | 827.353,04           |                    |
| <b>4 TRANSFERENCIAS CORRIENTES</b>               | 11.204.616,41        |                    | 11.204.616,41        | 11.204.616,41        |                    |
| <b>6 INVERSIONES REALES</b>                      | 773.208,88           |                    | 773.208,88           | 773.208,88           |                    |
| <b>7 TRANSFERENCIAS DE CAPITAL</b>               | 63.360,00            |                    | 63.360,00            | 63.360,00            |                    |
| <b>* 2007 2007</b>                               | <b>12.868.538,33</b> |                    | <b>12.868.538,33</b> | <b>12.868.538,33</b> |                    |
| <b>** Total</b>                                  | <b>12.868.538,33</b> |                    | <b>12.868.538,33</b> | <b>12.868.538,33</b> |                    |



## Cuenta General 2008

LQP-M307

Sociedad: SPEF – SP Empleo y Formación

**D.4) EJECUCION DE LOS GASTOS PUBLICOS**

**D.4.11) Compromisos de Gasto con cargo a presupuestos de ejercicios posteriores**

Clasificación por Secciones

Mes: 1 a 12

| Sección                                    | AÑO 2009            | AÑO 2010            | AÑO 2011         | AÑO 2012         | SIGUIENTES |
|--|---------------------|---------------------|------------------|------------------|------------|
| 57 SERVICIO REGIONAL DE EMPLEO Y FORMACIÓN | 9.728.242,38        | 2.112.878,51        | 31.967,01        | 10.350,99        |            |
| <b>* Total</b>                             | <b>9.728.242,38</b> | <b>2.112.878,51</b> | <b>31.967,01</b> | <b>10.350,99</b> |            |



## Cuenta General 2008

LQP-M308

Sociedad: SPEF – SP Empleo y Formación

### D.4) EJECUCIÓN DE LOS GASTOS PUBLICOS

#### D.4.11) Compromisos de Gasto con cargo a presupuestos de ejercicios posteriores

Clasificación por Funciones

Mes: 1 a 12

| Función                          | AÑO 2009     | AÑO 2010     | AÑO 2011  | AÑO 2012  | SIGUIENTES |
|----------------------------------|--------------|--------------|-----------|-----------|------------|
| 31 SEGURIDAD Y PROTECCIÓN SOCIAL | 956.195,76   | 676.238,90   |           |           |            |
| 32 PROMOCIÓN SOCIAL              | 8.772.046,62 | 1.436.639,61 | 31.967,01 | 10.350,99 |            |
| * Total                          | 9.728.242,38 | 2.112.878,51 | 31.967,01 | 10.350,99 |            |



## Cuenta General 2008

LQP-M310

Sociedad: SPEF – SP Empleo y Formación

**D.4) EJECUCION DE LOS GASTOS PUBLICOS**

**D.4.11) Compromisos de Gasto con cargo a presupuestos de ejercicios posteriores**

Clasificación por Capítulos

Mes: 1 a 12

| Capítulo   | AÑO 2009            | AÑO 2010            | AÑO 2011         | AÑO 2012         | SIGUIENTES |
|--|---------------------|---------------------|------------------|------------------|------------|
| <b>2 GASTOS CORRIENTES EN BIENES Y SERVICIOS</b> | 1.782.453,30        | 1.196.782,93        |                  |                  |            |
| <b>4 TRANSFERENCIAS CORRIENTES</b>               | 7.752.710,03        | 916.095,58          | 31.967,01        | 10.350,99        |            |
| <b>6 INVERSIONES REALES</b>                      | 193.079,05          |                     |                  |                  |            |
| <b>* Total</b>                                   | <b>9.728.242,38</b> | <b>2.112.878,51</b> | <b>31.967,01</b> | <b>10.350,99</b> |            |



## Cuenta General 2008

LQP-M350

Sociedad: SPEF – SP Empleo y Formación

**D.4) EJECUCION DE LOS GASTOS PUBLICOS**

**D.4.12) Tramitación Anticipada con cargo a presupuestos de ejercicios posteriores**

Clasificación por Capítulos

Mes: 1/ 12

| Capítulo   | AÑO 2009          | AÑO 2010          | AÑO 2011 | AÑO 2012 | SIGUIENTES |
|--|-------------------|-------------------|----------|----------|------------|
| <b>2 GASTOS CORRIENTES EN BIENES Y SERVICIOS</b> | 698.690,55        | 696.403,63        |          |          |            |
| <b>6 INVERSIONES REALES</b>                      | 97.767,71         |                   |          |          |            |
| <b>* Total</b>                                   | <b>796.458,26</b> | <b>696.403,63</b> |          |          |            |



## Cuenta General 2008

LQP-M530

Sociedad: SPEF - SP. Empleo y Formación.

D.5) LIQUIDACION DEL PRESUPUESTO DE INGRESO PUBLICO

### D.5.1) Proceso de Gestión

A) Derechos Presupuestarios Reconocidos Netos

Mes: 1 a 12

| Clasificación Económica                                  | Total Derechos Rdos. | Total Dchos.Anulados | Total D.Rdos.Netos |
|--|----------------------|----------------------|--------------------|
| 30100 T010.-TASA GENERAL DE ADMINISTRACIÓN               | 864,01               |                      | 864,01             |
| 30101 T020.-TASA GRAL.POR PRESTAC.SERVICIOS Y ACTIV.FACU | 7.436,31             |                      | 7.436,31           |
| <b>* 301 TASAS GENERALES DE LA COMUNIDAD AUTÓNOMA</b>    | <b>8.300,32</b>      |                      | <b>8.300,32</b>    |
| 38000 DE EJERCICIOS CERRADOS                             | 80.173,30            | 14.816,69            | 65.356,61          |
| <b>* 380 DE EJERCICIOS CERRADOS</b>                      | <b>80.173,30</b>     | <b>14.816,69</b>     | <b>65.356,61</b>   |
| 38100 PAGOS INDEBIDOS                                    | 2.543,04             | 472,44               | 2.070,60           |
| 38101 SEGURIDAD SOCIAL (I.T.)                            | 184.760,55           |                      | 184.760,55         |
| 38103 POR ANUNCIOS A CARGO DE PARTICULARES               | 1.600,29             |                      | 1.600,29           |
| 38106 REINTEGROS DE PAGOS A JUSTIFICAR                   | 1.009,20             |                      | 1.009,20           |
| <b>* 381 DEL PRESUPUESTO CORRIENTE</b>                   | <b>189.913,08</b>    | <b>472,44</b>        | <b>189.440,64</b>  |
| 38203 REINTEGROS PLAN FIP                                | 1.794.432,56         | 142.923,12           | 1.651.509,44       |
| 38206 REINTEGROS DEL FONDO SOCIAL EUROPEO                | 1.000.269,75         | 75.770,92            | 924.498,83         |
| 38250 REINT.INEM.ESC.TALLER,CASAS DE OF. Y TALLERES EMP. | 415.026,08           | 2.485,27             | 412.540,81         |
| 38252 REINTEGROS INEM PROMOCION EMPLEO AUTONOMO          | 140.358,71           | 16.286,14            | 124.072,57         |
| 38253 REINTEGROS INEM INTEGRACION LABORAL MINUSVALIDOS   | 546.003,03           | 9.866,78             | 536.136,25         |
| 38254 REINTEGROS INEM PLAN FORMACION CONTINUA            | 1.276.492,73         | 290.969,42           | 985.523,31         |
| 38255 REINTEGROS INEM AGENCIAS DESARROLLO LOCAL          | 119.123,67           | 7.136,69             | 111.986,98         |
| 38256 REINT.INEM PLANES CONTRATAC.TRABAJADORES DESEMPLEA | 364.427,38           | 3.801,64             | 360.625,74         |
| 38257 REINT.INEM INFORMAC.ORIENT.BUSQUEDA EMPLEO AUTOEM  | 275.077,68           |                      | 275.077,68         |
| 38258 REINTEGROS INEM EMPLEO PUBLICO INSTITUCIONAL       | 17.403,31            |                      | 17.403,31          |
| 38259 REINTEGROS INEM FOMENTO DESARROLLO LOCAL           | 28.753,23            |                      | 28.753,23          |
| 38260 REINTEGROS INEM PROGRAMAS EXPERIMENTALES EMPLEO    | 144.169,31           |                      | 144.169,31         |
| 38264 REINTEGROS FSE. PROGRAMA OP. 2007-2013             | 912.353,99           | 38.178,16            | 874.175,83         |





## Cuenta General 2008

|   |                      |                     |                      |
|---|----------------------|---------------------|----------------------|
| <b>* 382 DE SUBVENCIONES COFINANCIADAS</b>                      | <b>7.033.891,43</b>  | <b>587.418,14</b>   | <b>6.446.473,29</b>  |
| 39100 RECARGO DE APREMIO POR DEUDAS TRIBUTARIAS                 | 192.882,19           |                     | 192.882,19           |
| 39101 INTERESES DE DEMORA                                       | 84.233,30            | 710,35              | 83.522,95            |
| <b>* 391 RECARGOS, MULTAS Y COSTAS</b>                          | <b>277.115,49</b>    | <b>710,35</b>       | <b>276.405,14</b>    |
| 39902 INDEMNIZACIÓN POR DAÑOS EN BIENES PROPIOS                 | 198,00               |                     | 198,00               |
| <b>* 399 INGRESOS DIVERSOS</b>                                  | <b>198,00</b>        |                     | <b>198,00</b>        |
| 40401 INEM.FORMACIÓN PROFESIONAL OCUPACIONAL                    | 15.102.257,20        |                     | 15.102.257,20        |
| 40402 INEM.ESCUELAS TALLER,CASAS OFICIO Y TALLERES EMPL.        | 12.008.856,00        |                     | 12.008.856,00        |
| 40404 MODERNIZACIÓN DE LOS SERVICIOS PÚBLICOS DE EMPLEO         | 1.603.969,00         |                     | 1.603.969,00         |
| 40405 PROMOCIÓN DEL EMPLEO AUTÓNOMO                             | 540.050,64           |                     | 540.050,64           |
| 40406 INTEGRACIÓN LABORAL DE MINUSVÁLIDOS                       | 5.423.525,00         |                     | 5.423.525,00         |
| 40408 AGENCIAS DE DESARROLLO LOCAL                              | 2.000.000,00         |                     | 2.000.000,00         |
| 40409 PLANES DE CONTRATACIÓN TRABAJADORES DESEMPLEADOS          | 9.122.219,00         |                     | 9.122.219,00         |
| 40410 CC.LL.INFORMAC.ORIENTAC.BÚSQUEDA EMPLEO Y AUTOEMPL        | 947.277,00           |                     | 947.277,00           |
| 40412 FOMENTO EMPLEO INDEFINIDO:TRABAJADORES MINUSVÁLID.        | 641.926,57           |                     | 641.926,57           |
| 40413 FOMENTO DESARROLLO LOCAL: EMPRESAS I+D                    | 313.606,65           |                     | 313.606,65           |
| 40414 CUOTAS S.S. CAPITALIZACIÓN DE PRESTACIONES                | 510.000,00           |                     | 510.000,00           |
| 40415 INFORMACIÓN,ORIENTAC.BÚSQUEDA EMPLEO Y AUTOEMPLEO         | 947.278,00           |                     | 947.278,00           |
| 40416 EMPLEO PÚBLICO INSTITUCIONAL                              | 2.106.659,85         |                     | 2.106.659,85         |
| 40417 PROGRAMAS EXPERIMENTALES EN MATERIA DE EMPLEO             | 795.532,00           |                     | 795.532,00           |
| 40418 INEM-PLAN TRABAJO CENTRO NAC.FORMAC.OCUPACIONAL           | 914.352,80           |                     | 914.352,80           |
| 40419 PLAN FORMACION CONTINUA                                   | 10.008.981,92        |                     | 10.008.981,92        |
| 40422 PLAN EXTRAORD. ORIENTAC. FORM.PROF. E INSERC. LABO        | 1.338.435,20         |                     | 1.338.435,20         |
| 40423 ADAPTACION LABORAL SECTOR TEXTIL Y CONFECCION             | 725.519,00           |                     | 725.519,00           |
| <b>* 404 SUBVENC.FINALISTAS ACTUAC.ÁREA EMPLEO Y RELAC.LABO</b> | <b>65.050.445,83</b> |                     | <b>65.050.445,83</b> |
| 40618 PROYECTO MOVILIDAD LEONARDO                               | 20.000,00            |                     | 20.000,00            |
| <b>* 406 SUBVENC.FINALISTAS PARA ACTUACIONES ÁREA EDUCACIÓN</b> | <b>20.000,00</b>     |                     | <b>20.000,00</b>     |
| 42000 PARA GASTOS GENERALES DE FUNCIONAMIENTO                   | 29.598.655,70        | 409.839,81          | 29.188.815,89        |
| 42002 ACTUACIONES COFINANCIADAS POR EL F.S.E.                   | 11.915.351,00        | 2.470.360,43        | 9.444.990,57         |
| <b>* 420 DE LA CONSEJERÍA A LA QUE ESTÁ ADSCRITO</b>            | <b>41.514.006,70</b> | <b>2.880.200,24</b> | <b>38.633.806,46</b> |



## Cuenta General 2008

|   |                       |                     |                       |
|---|-----------------------|---------------------|-----------------------|
| 52000 INTERESES DE CUENTAS BANCARIAS                  | 843.622,87            |                     | 843.622,87            |
| <b>* 520 INTERESES DE CUENTAS BANCARIAS</b>           | <b>843.622,87</b>     |                     | <b>843.622,87</b>     |
| 68000 DE EJERCICIOS CERRADOS                          | 131.874,86            |                     | 131.874,86            |
| <b>* 680 DE EJERCICIOS CERRADOS</b>                   | <b>131.874,86</b>     |                     | <b>131.874,86</b>     |
| 68201 DEL F.S.E.                                      | 593.002,42            | 77.749,44           | 515.252,98            |
| 68252 REINTEGROS INEM.PROMOCION EMPLEO AUTONOMO       | 42.262,78             | 15.589,41           | 26.673,37             |
| 68253 REINTEGROS INEM.INTEGRACION LABORAL MINUSVALIDO | 13.961,86             | 4.604,56            | 9.357,30              |
| <b>* 682 DE SUBVENCIONES COFINANCIADAS</b>            | <b>649.227,06</b>     | <b>97.943,41</b>    | <b>551.283,65</b>     |
| 72000 PARA OPERACIONES DE CAPITAL                     | 7.153.153,00          |                     | 7.153.153,00          |
| 72001 ACTUACIONES COFINANCIADAS POR EL F.S.E.         | 135.932,00            | 19.013,79           | 116.918,21            |
| <b>* 720 DE LA CONSEJERÍA A LA QUE ESTÁ ADSCRITO</b>  | <b>7.289.085,00</b>   | <b>19.013,79</b>    | <b>7.270.071,21</b>   |
| <b>** TOTAL INFORME</b>                               | <b>123.087.853,94</b> | <b>3.600.575,06</b> | <b>119.487.278,88</b> |



## Cuenta General 2008

LQP-M531

Sociedad: SPEF - SP. Empleo y Formación.

D.5) LIQUIDACION DEL PRESUPUESTO DE INGRESO PUBLICO

**D.5.1) Proceso de Gestión**

A.1) Derechos Presupuestarios Reconocidos

Mes: 1 a 12

| Clasificación Económica                               | Ingreso Directo     | Ingreso Recibo | Autoliquidaciones | Sin Contr. Previo | Total Dchos. Rdos.  |
|---|---------------------|----------------|-------------------|-------------------|---------------------|
| 30100 T010.-TASA GENERAL DE ADMINISTRACIÓN            |                     |                | 864,01            |                   | 864,01              |
| 30101 T020.-TASA GRAL.POR PRESTAC.SERVICIOS Y         | 7.436,31            |                |                   |                   | 7.436,31            |
| <b>* 301 TASAS GENERALES DE LA COMUNIDAD AUTÓNOMA</b> | <b>7.436,31</b>     |                | <b>864,01</b>     |                   | <b>8.300,32</b>     |
| 38000 DE EJERCICIOS CERRADOS                          | 79.290,74           |                | 628,11            | 254,45            | 80.173,30           |
| <b>* 380 DE EJERCICIOS CERRADOS</b>                   | <b>79.290,74</b>    |                | <b>628,11</b>     | <b>254,45</b>     | <b>80.173,30</b>    |
| 38100 PAGOS INDEBIDOS                                 | 1.061,49            |                |                   | 1.481,55          | 2.543,04            |
| 38101 SEGURIDAD SOCIAL (I.T.)                         |                     |                |                   | 184.760,55        | 184.760,55          |
| 38103 POR ANUNCIOS A CARGO DE PARTICULARES            | 1.600,29            |                |                   |                   | 1.600,29            |
| 38106 REINTEGROS DE PAGOS A JUSTIFICAR                | 1.009,20            |                |                   |                   | 1.009,20            |
| <b>* 381 DEL PRESUPUESTO CORRIENTE</b>                | <b>3.670,98</b>     |                |                   | <b>186.242,10</b> | <b>189.913,08</b>   |
| 38203 REINTEGROS PLAN FIP                             | 1.732.213,77        |                | 62.218,79         |                   | 1.794.432,56        |
| 38206 REINTEGROS DEL FONDO SOCIAL EUROPEO             | 999.230,03          |                |                   | 1.039,72          | 1.000.269,75        |
| 38250 REINT.INEM.ESC.TALLER,CASAS DE OF. Y TAL        | 87.725,07           |                | 327.301,01        |                   | 415.026,08          |
| 38252 REINTEGROS INEM PROMOCION EMPLEO AUTONOM        | 140.358,71          |                |                   |                   | 140.358,71          |
| 38253 REINTEGROS INEM INTEGRACION LABORAL MINU        | 546.003,03          |                |                   |                   | 546.003,03          |
| 38254 REINTEGROS INEM PLAN FORMACION CONTINUA         | 771.600,57          |                | 504.892,16        |                   | 1.276.492,73        |
| 38255 REINTEGROS INEM AGENCIAS DESARROLLO LOCA        | 87.219,92           |                | 31.903,75         |                   | 119.123,67          |
| 38256 REINT.INEM PLANES CONTRATAC.TRABAJADORES        | 364.427,38          |                |                   |                   | 364.427,38          |
| 38257 REINT.INEM INFORMAC.ORIENT.BUSQUEDA EMPL        | 262.812,32          |                | 12.265,36         |                   | 275.077,68          |
| 38258 REINTEGROS INEM EMPLEO PUBLICO INSTITUCI        | 10.713,24           |                | 6.690,07          |                   | 17.403,31           |
| 38259 REINTEGROS INEM FOMENTO DESARROLLO LOCAL        | 15.797,17           |                | 12.956,06         |                   | 28.753,23           |
| 38260 REINTEGROS INEM PROGRAMAS EXPERIMENTALES        | 125.590,85          |                | 18.578,46         |                   | 144.169,31          |
| 38264 REINTEGROS FSE. PROGRAMA OP. 2007-2013          | 900.593,70          |                | 5.760,29          | 6.000,00          | 912.353,99          |
| <b>* 382 DE SUBVENCIONES COFINANCIADAS</b>            | <b>6.044.285,76</b> |                | <b>982.565,95</b> | <b>7.039,72</b>   | <b>7.033.891,43</b> |
| 39100 RECARGO DE APREMIO POR DEUDAS TRIBUTARIA        | 192.882,19          |                |                   |                   | 192.882,19          |



## Cuenta General 2008

|   |                      |  |  |                      |                      |
|---|----------------------|--|--|----------------------|----------------------|
| 39101 INTERESES DE DEMORA                               | 84.150,89            |  |  | 82,41                | 84.233,30            |
| <b>* 391 RECARGOS, MULTAS Y COSTAS</b>                  | <b>277.033,08</b>    |  |  | <b>82,41</b>         | <b>277.115,49</b>    |
| 39902 INDEMNIZACIÓN POR DAÑOS EN BIENES PROPIO          |                      |  |  | 198,00               | 198,00               |
| <b>* 399 INGRESOS DIVERSOS</b>                          |                      |  |  | <b>198,00</b>        | <b>198,00</b>        |
| 40401 INEM.FORMACIÓN PROFESIONAL OCUPACIONAL            |                      |  |  | 15.102.257,20        | 15.102.257,20        |
| 40402 INEM.ESCUELAS TALLER,CASAS OFICIO Y TALL          |                      |  |  | 12.008.856,00        | 12.008.856,00        |
| 40404 MODERNIZACIÓN DE LOS SERVICIOS PÚBLICOS           |                      |  |  | 1.603.969,00         | 1.603.969,00         |
| 40405 PROMOCIÓN DEL EMPLEO AUTÓNOMO                     |                      |  |  | 540.050,64           | 540.050,64           |
| 40406 INTEGRACIÓN LABORAL DE MINUSVÁLIDOS               |                      |  |  | 5.423.525,00         | 5.423.525,00         |
| 40408 AGENCIAS DE DESARROLLO LOCAL                      |                      |  |  | 2.000.000,00         | 2.000.000,00         |
| 40409 PLANES DE CONTRATACIÓN TRABAJADORES DESE          |                      |  |  | 9.122.219,00         | 9.122.219,00         |
| 40410 CC.LL.INFORMAC.ORIENTAC.BÚSQUEDA EMPLEO           |                      |  |  | 947.277,00           | 947.277,00           |
| 40412 FOMENTO EMPLEO INDEFINIDO:TRABAJADORES M          |                      |  |  | 641.926,57           | 641.926,57           |
| 40413 FOMENTO DESARROLLO LOCAL: EMPRESAS I+D            |                      |  |  | 313.606,65           | 313.606,65           |
| 40414 CUOTAS S.S. CAPITALIZACIÓN DE PRESTACION          |                      |  |  | 510.000,00           | 510.000,00           |
| 40415 INFORMACIÓN,ORIENTAC.BÚSQUEDA EMPLEO Y A          |                      |  |  | 947.278,00           | 947.278,00           |
| 40416 EMPLEO PÚBLICO INSTITUCIONAL                      |                      |  |  | 2.106.659,85         | 2.106.659,85         |
| 40417 PROGRAMAS EXPERIMENTALES EN MATERIA DE E          |                      |  |  | 795.532,00           | 795.532,00           |
| 40418 INEM-PLAN TRABAJO CENTRO NAC.FORMAC.OCUP          |                      |  |  | 914.352,80           | 914.352,80           |
| 40419 PLAN FORMACION CONTINUA                           |                      |  |  | 10.008.981,92        | 10.008.981,92        |
| 40422 PLAN EXTRAORD. ORIENTAC. FORM.PROF. E IN          |                      |  |  | 1.338.435,20         | 1.338.435,20         |
| 40423 ADAPTACION LABORAL SECTOR TEXTIL Y CONFE          |                      |  |  | 725.519,00           | 725.519,00           |
| <b>* 404 SUBVENC.FINALISTAS ACTUAC.ÁREA EMPLEO Y RE</b> |                      |  |  | <b>65.050.445,83</b> | <b>65.050.445,83</b> |
| 40618 PROYECTO MOVILIDAD LEONARDO                       |                      |  |  | 20.000,00            | 20.000,00            |
| <b>* 406 SUBVENC.FINALISTAS PARA ACTUACIONES ÁREA E</b> |                      |  |  | <b>20.000,00</b>     | <b>20.000,00</b>     |
| 42000 PARA GASTOS GENERALES DE FUNCIONAMIENTO           | 29.598.655,70        |  |  |                      | 29.598.655,70        |
| 42002 ACTUACIONES COFINANCIADAS POR EL F.S.E.           | 11.915.351,00        |  |  |                      | 11.915.351,00        |
| <b>* 420 DE LA CONSEJERÍA A LA QUE ESTÁ ADSCRITO</b>    | <b>41.514.006,70</b> |  |  |                      | <b>41.514.006,70</b> |
| 52000 INTERESES DE CUENTAS BANCARIAS                    | 147.516,33           |  |  | 696.106,54           | 843.622,87           |
| <b>* 520 INTERESES DE CUENTAS BANCARIAS</b>             | <b>147.516,33</b>    |  |  | <b>696.106,54</b>    | <b>843.622,87</b>    |



## Cuenta General 2008

|   |                      |  |                   |                      |                       |
|---|----------------------|--|-------------------|----------------------|-----------------------|
| <b>68000 DE EJERCICIOS CERRADOS</b>                   | 131.874,86           |  |                   |                      | 131.874,86            |
| <b>* 680 DE EJERCICIOS CERRADOS</b>                   | <b>131.874,86</b>    |  |                   |                      | <b>131.874,86</b>     |
| <b>68201 DEL F.S.E.</b>                               | 587.602,42           |  | 5.400,00          |                      | 593.002,42            |
| <b>68252 REINTEGROS INEM.PROMOCION EMPLEO AUTONOM</b> | 42.262,78            |  |                   |                      | 42.262,78             |
| <b>68253 REINTEGROS INEM.INTEGRACION LABORAL MINU</b> | 13.961,86            |  |                   |                      | 13.961,86             |
| <b>* 682 DE SUBVENCIONES COFINANCIADAS</b>            | <b>643.827,06</b>    |  | <b>5.400,00</b>   |                      | <b>649.227,06</b>     |
| <b>72000 PARA OPERACIONES DE CAPITAL</b>              | 7.153.153,00         |  |                   |                      | 7.153.153,00          |
| <b>72001 ACTUACIONES COFINANCIADAS POR EL F.S.E.</b>  | 135.932,00           |  |                   |                      | 135.932,00            |
| <b>* 720 DE LA CONSEJERÍA A LA QUE ESTÁ ADSCRITO</b>  | <b>7.289.085,00</b>  |  |                   |                      | <b>7.289.085,00</b>   |
| <b>** TOTAL INFORME</b>                               | <b>56.138.026,82</b> |  | <b>989.458,07</b> | <b>65.960.369,05</b> | <b>123.087.853,94</b> |



## Cuenta General 2008

LQP-M532

Sociedad: SPEF - SP. Empleo y Formación.

D.5) LIQUIDACION DEL PRESUPUESTO DE INGRESO PUBLICO

**D.5.1) Proceso de Gestión**

A.2 )Anulación de Derechos Presupuestarios

Mes: 1 a 12

| Clasificación Económica                              | Anul.Ingr.Directo | Anul.Ingr.Recibo | Devolución ingreso  | Total Dchos.Anula.  |
|--|-------------------|------------------|---------------------|---------------------|
| 38000 DE EJERCICIOS CERRADOS                         | 14.808,57         |                  | 8,12                | 14.816,69           |
| <b>* 380 DE EJERCICIOS CERRADOS</b>                  | <b>14.808,57</b>  |                  | <b>8,12</b>         | <b>14.816,69</b>    |
| 38100 PAGOS INDEBIDOS                                | 472,44            |                  |                     | 472,44              |
| <b>* 381 DEL PRESUPUESTO CORRIENTE</b>               | <b>472,44</b>     |                  |                     | <b>472,44</b>       |
| 38203 REINTEGROS PLAN FIP                            | 102.983,38        |                  | 39.939,74           | 142.923,12          |
| 38206 REINTEGROS DEL FONDO SOCIAL EUROPEO            | 46.119,82         |                  | 29.651,10           | 75.770,92           |
| 38250 REINT.INEM.ESC.TALLER,CASAS DE OF. Y TAL       | 2.485,27          |                  |                     | 2.485,27            |
| 38252 REINTEGROS INEM PROMOCION EMPLEO AUTONOM       | 16.286,14         |                  |                     | 16.286,14           |
| 38253 REINTEGROS INEM INTEGRACION LABORAL MINU       | 9.440,97          |                  | 425,81              | 9.866,78            |
| 38254 REINTEGROS INEM PLAN FORMACION CONTINUA        | 290.969,42        |                  |                     | 290.969,42          |
| 38255 REINTEGROS INEM AGENCIAS DESARROLLO LOCA       |                   |                  | 7.136,69            | 7.136,69            |
| 38256 REINT.INEM PLANES CONTRATAC.TRABAJADORES       |                   |                  | 3.801,64            | 3.801,64            |
| 38264 REINTEGROS FSE. PROGRAMA OP. 2007-2013         | 38.178,16         |                  |                     | 38.178,16           |
| <b>* 382 DE SUBVENCIONES COFINANCIADAS</b>           | <b>506.463,16</b> |                  | <b>80.954,98</b>    | <b>587.418,14</b>   |
| 39101 INTERESES DE DEMORA                            | 17,64             |                  | 692,71              | 710,35              |
| <b>* 391 RECARGOS, MULTAS Y COSTAS</b>               | <b>17,64</b>      |                  | <b>692,71</b>       | <b>710,35</b>       |
| 42000 PARA GASTOS GENERALES DE FUNCIONAMIENTO        |                   |                  | 409.839,81          | 409.839,81          |
| 42002 ACTUACIONES COFINANCIADAS POR EL F.S.E.        |                   |                  | 2.470.360,43        | 2.470.360,43        |
| <b>* 420 DE LA CONSEJERÍA A LA QUE ESTÁ ADSCRITO</b> |                   |                  | <b>2.880.200,24</b> | <b>2.880.200,24</b> |
| 68201 DEL F.S.E.                                     | 43.980,32         |                  | 33.769,12           | 77.749,44           |
| 68252 REINTEGROS INEM.PROMOCION EMPLEO AUTONOM       | 3.507,72          |                  | 12.081,69           | 15.589,41           |
| 68253 REINTEGROS INEM.INTEGRACION LABORAL MINU       | 4.604,56          |                  |                     | 4.604,56            |
| <b>* 682 DE SUBVENCIONES COFINANCIADAS</b>           | <b>52.092,60</b>  |                  | <b>45.850,81</b>    | <b>97.943,41</b>    |
| 72001 ACTUACIONES COFINANCIADAS POR EL F.S.E.        |                   |                  | 19.013,79           | 19.013,79           |
| <b>* 720 DE LA CONSEJERÍA A LA QUE ESTÁ ADSCRITO</b> |                   |                  | <b>19.013,79</b>    | <b>19.013,79</b>    |



## *Cuenta General 2008*

|                         |                   |  |                     |                     |
|-------------------------|-------------------|--|---------------------|---------------------|
| <b>** TOTAL INFORME</b> | <b>573.854,41</b> |  | <b>3.026.720,65</b> | <b>3.600.575,06</b> |
|-------------------------|-------------------|--|---------------------|---------------------|



## Cuenta General 2008

LQP-M533

Sociedad: SPEF - SP. Empleo y Formación.

D.5) LIQUIDACION DEL PRESUPUESTO DE INGRESO PUBLICO

**D.5.1) Proceso de Gestión**

B) Recaudación Neta

Mes: 1 a 12

| Clasificación Económica                                  | Recaudación Total   | Devoluciones Ingreso | Recaudación Neta    |
|--|---------------------|----------------------|---------------------|
| 30100 T010.-TASA GENERAL DE ADMINISTRACIÓN               | 864,01              |                      | 864,01              |
| 30101 T020.-TASA GRAL.POR PRESTAC.SERVICIOS Y ACTIV.FACU | 1.385,09            |                      | 1.385,09            |
| <b>* 301 TASAS GENERALES DE LA COMUNIDAD AUTÓNOMA</b>    | <b>2.249,10</b>     |                      | <b>2.249,10</b>     |
| 38000 DE EJERCICIOS CERRADOS                             | 15.138,56           | 8,12                 | 15.130,44           |
| <b>* 380 DE EJERCICIOS CERRADOS</b>                      | <b>15.138,56</b>    | <b>8,12</b>          | <b>15.130,44</b>    |
| 38100 PAGOS INDEBIDOS                                    | 2.070,60            |                      | 2.070,60            |
| 38101 SEGURIDAD SOCIAL (I.T.)                            | 184.760,55          |                      | 184.760,55          |
| 38103 POR ANUNCIOS A CARGO DE PARTICULARES               | 1.081,67            |                      | 1.081,67            |
| 38106 REINTEGROS DE PAGOS A JUSTIFICAR                   | 1.009,20            |                      | 1.009,20            |
| <b>* 381 DEL PRESUPUESTO CORRIENTE</b>                   | <b>188.922,02</b>   |                      | <b>188.922,02</b>   |
| 38203 REINTEGROS PLAN FIP                                | 543.700,07          | 39.939,74            | 503.760,33          |
| 38206 REINTEGROS DEL FONDO SOCIAL EUROPEO                | 400.906,26          | 29.651,10            | 371.255,16          |
| 38250 REINT.INEM.ESC.TALLER,CASAS DE OF. Y TALLERES EMP. | 334.468,57          |                      | 334.468,57          |
| 38252 REINTEGROS INEM PROMOCION EMPLEO AUTONOMO          | 48.208,55           |                      | 48.208,55           |
| 38253 REINTEGROS INEM INTEGRACION LABORAL MINUSVALIDOS   | 146.317,34          | 425,81               | 145.891,53          |
| 38254 REINTEGROS INEM PLAN FORMACION CONTINUA            | 906.582,41          |                      | 906.582,41          |
| 38255 REINTEGROS INEM AGENCIAS DESARROLLO LOCAL          | 61.061,23           | 7.136,69             | 53.924,54           |
| 38256 REINT.INEM PLANES CONTRATAC.TRABAJADORES DESEMPLEA | 92.960,26           | 3.801,64             | 89.158,62           |
| 38257 REINT.INEM INFORMAC.ORIENT.BUSQUEDA EMPLEO AUTOEM  | 131.804,68          |                      | 131.804,68          |
| 38258 REINTEGROS INEM EMPLEO PUBLICO INSTITUCIONAL       | 14.270,88           |                      | 14.270,88           |
| 38259 REINTEGROS INEM FOMENTO DESARROLLO LOCAL           | 17.000,57           |                      | 17.000,57           |
| 38260 REINTEGROS INEM PROGRAMAS EXPERIMENTALES EMPLEO    | 18.578,46           |                      | 18.578,46           |
| 38264 REINTEGROS FSE. PROGRAMA OP. 2007-2013             | 394.994,24          |                      | 394.994,24          |
| <b>* 382 DE SUBVENCIONES COFINANCIADAS</b>               | <b>3.110.853,52</b> | <b>80.954,98</b>     | <b>3.029.898,54</b> |
| 39100 RECARGO DE APREMIO POR DEUDAS TRIBUTARIAS          | 192.882,19          |                      | 192.882,19          |



## Cuenta General 2008

|   |                      |                     |                      |
|---|----------------------|---------------------|----------------------|
| 39101 INTERESES DE DEMORA                                       | 80.353,21            | 692,71              | 79.660,50            |
| <b>* 391 RECARGOS, MULTAS Y COSTAS</b>                          | <b>273.235,40</b>    | <b>692,71</b>       | <b>272.542,69</b>    |
| 39902 INDEMNIZACIÓN POR DAÑOS EN BIENES PROPIOS                 | 198,00               |                     | 198,00               |
| <b>* 399 INGRESOS DIVERSOS</b>                                  | <b>198,00</b>        |                     | <b>198,00</b>        |
| 40401 INEM.FORMACIÓN PROFESIONAL OCUPACIONAL                    | 15.102.257,20        |                     | 15.102.257,20        |
| 40402 INEM.ESCUELAS TALLER,CASAS OFICIO Y TALLERES EMPL.        | 12.008.856,00        |                     | 12.008.856,00        |
| 40404 MODERNIZACIÓN DE LOS SERVICIOS PÚBLICOS DE EMPLEO         | 1.603.969,00         |                     | 1.603.969,00         |
| 40405 PROMOCIÓN DEL EMPLEO AUTÓNOMO                             | 540.050,64           |                     | 540.050,64           |
| 40406 INTEGRACIÓN LABORAL DE MINUSVÁLIDOS                       | 5.423.525,00         |                     | 5.423.525,00         |
| 40408 AGENCIAS DE DESARROLLO LOCAL                              | 2.000.000,00         |                     | 2.000.000,00         |
| 40409 PLANES DE CONTRATACIÓN TRABAJADORES DESEMPLEADOS          | 9.122.219,00         |                     | 9.122.219,00         |
| 40410 CC.LL.INFORMAC.ORIENTAC.BÚSQUEDA EMPLEO Y AUTOEMPL        | 947.277,00           |                     | 947.277,00           |
| 40412 FOMENTO EMPLEO INDEFINIDO:TRABAJADORES MINUSVÁLID.        | 641.926,57           |                     | 641.926,57           |
| 40413 FOMENTO DESARROLLO LOCAL: EMPRESAS I+D                    | 313.606,65           |                     | 313.606,65           |
| 40414 CUOTAS S.S. CAPITALIZACIÓN DE PRESTACIONES                | 510.000,00           |                     | 510.000,00           |
| 40415 INFORMACIÓN,ORIENTAC.BÚSQUEDA EMPLEO Y AUTOEMPLEO         | 947.278,00           |                     | 947.278,00           |
| 40416 EMPLEO PÚBLICO INSTITUCIONAL                              | 2.106.659,85         |                     | 2.106.659,85         |
| 40417 PROGRAMAS EXPERIMENTALES EN MATERIA DE EMPLEO             | 795.532,00           |                     | 795.532,00           |
| 40418 INEM-PLAN TRABAJO CENTRO NAC.FORMAC.OCUPACIONAL           | 914.352,80           |                     | 914.352,80           |
| 40419 PLAN FORMACION CONTINUA                                   | 10.008.981,92        |                     | 10.008.981,92        |
| 40422 PLAN EXTRAORD. ORIENTAC. FORM.PROF. E INSERC. LABO        | 1.338.435,20         |                     | 1.338.435,20         |
| 40423 ADAPTACION LABORAL SECTOR TEXTIL Y CONFECCION             | 725.519,00           |                     | 725.519,00           |
| <b>* 404 SUBVENC.FINALISTAS ACTUAC.ÁREA EMPLEO Y RELAC.LABO</b> | <b>65.050.445,83</b> |                     | <b>65.050.445,83</b> |
| 40618 PROYECTO MOVILIDAD LEONARDO                               | 20.000,00            |                     | 20.000,00            |
| <b>* 406 SUBVENC.FINALISTAS PARA ACTUACIONES ÁREA EDUCACIÓN</b> | <b>20.000,00</b>     |                     | <b>20.000,00</b>     |
| 42000 PARA GASTOS GENERALES DE FUNCIONAMIENTO                   | 19.598.655,70        | 409.839,81          | 19.188.815,89        |
| 42002 ACTUACIONES COFINANCIADAS POR EL F.S.E.                   | 460.090,00           | 2.470.360,43        | 2.010.270,43-        |
| <b>* 420 DE LA CONSEJERÍA A LA QUE ESTÁ ADSCRITO</b>            | <b>20.058.745,70</b> | <b>2.880.200,24</b> | <b>17.178.545,46</b> |
| 52000 INTERESES DE CUENTAS BANCARIAS                            | 696.106,54           |                     | 696.106,54           |
| <b>* 520 INTERESES DE CUENTAS BANCARIAS</b>                     | <b>696.106,54</b>    |                     | <b>696.106,54</b>    |



## Cuenta General 2008

|   |                      |                     |                      |
|---|----------------------|---------------------|----------------------|
| 68000 DE EJERCICIOS CERRADOS                          | 401,83               |                     | 401,83               |
| <b>* 680 DE EJERCICIOS CERRADOS</b>                   | <b>401,83</b>        |                     | <b>401,83</b>        |
| 68201 DEL F.S.E.                                      | 138.766,61           | 33.769,12           | 104.997,49           |
| 68252 REINTEGROS INEM.PROMOCION EMPLEO AUTONOMO       | 5.510,81             | 12.081,69           | 6.570,88-            |
| 68253 REINTEGROS INEM.INTEGRACION LABORAL MINUSVALIDO | 3.547,09             |                     | 3.547,09             |
| <b>* 682 DE SUBVENCIONES COFINANCIADAS</b>            | <b>147.824,51</b>    | <b>45.850,81</b>    | <b>101.973,70</b>    |
| 72000 PARA OPERACIONES DE CAPITAL                     | 262.351,00           |                     | 262.351,00           |
| 72001 ACTUACIONES COFINANCIADAS POR EL F.S.E.         | 135.932,00           | 19.013,79           | 116.918,21           |
| <b>* 720 DE LA CONSEJERÍA A LA QUE ESTÁ ADSCRITO</b>  | <b>398.283,00</b>    | <b>19.013,79</b>    | <b>379.269,21</b>    |
| <b>** TOTAL INFORME</b>                               | <b>89.962.404,01</b> | <b>3.026.720,65</b> | <b>86.935.683,36</b> |



## Cuenta General 2008

LQP-M534

Sociedad: SPEF - SP. Empleo y Formación.

D.5) LIQUIDACION DEL PRESUPUESTO DE INGRESO PUBLICO

**D.5.1) Proceso de Gestión**

Devoluciones de Ingreso

Mes: 1 a 12

| Clasificación Económica                       | Ptes.pago 1 enero | Modificación.S.I | Reconocidas         | Total Devol. Rdas   | Efectuadas          | Ptes.pago       |
|---|-------------------|------------------|---------------------|---------------------|---------------------|-----------------|
| 38000 DE EJERCICIOS CERRADOS                  |                   |                  | 8,12                | 8,12                | 8,12                |                 |
| <b>* 380 DE EJERCICIOS CERRADOS</b>           |                   |                  | <b>8,12</b>         | <b>8,12</b>         | <b>8,12</b>         |                 |
| 38203 REINTEGROS PLAN FIP                     |                   |                  | 43.075,85           | 43.075,85           | 39.939,74           | 3.136,11        |
| 38206 REINTEGROS DEL FONDO SOCIAL EU          |                   |                  | 29.651,10           | 29.651,10           | 29.651,10           |                 |
| 38253 REINTEGROS INEM INTEGRACION LA          |                   |                  | 425,81              | 425,81              | 425,81              |                 |
| 38255 REINTEGROS INEM AGENCIAS DESAR          |                   |                  | 7.136,69            | 7.136,69            | 7.136,69            |                 |
| 38256 REINT.INEM PLANES CONTRATAC.TR          |                   |                  | 3.801,64            | 3.801,64            | 3.801,64            |                 |
| <b>* 382 DE SUBVENCIONES COFINANCIADAS</b>    |                   |                  | <b>84.091,09</b>    | <b>84.091,09</b>    | <b>80.954,98</b>    | <b>3.136,11</b> |
| 39101 INTERESES DE DEMORA                     |                   |                  | 692,71              | 692,71              | 692,71              |                 |
| <b>* 391 RECARGOS, MULTAS Y COSTAS</b>        |                   |                  | <b>692,71</b>       | <b>692,71</b>       | <b>692,71</b>       |                 |
| 42000 PARA GASTOS GENERALES DE FUNCION        |                   |                  | 409.839,81          | 409.839,81          | 409.839,81          |                 |
| 42002 ACTUACIONES COFINANCIADAS POR           |                   |                  | 2.470.360,43        | 2.470.360,43        | 2.470.360,43        |                 |
| <b>* 420 DE LA CONSEJERÍA A LA QUE ESTÁ A</b> |                   |                  | <b>2.880.200,24</b> | <b>2.880.200,24</b> | <b>2.880.200,24</b> |                 |
| 68201 DEL F.S.E.                              |                   |                  | 33.769,12           | 33.769,12           | 33.769,12           |                 |
| 68252 REINTEGROS INEM.PROMOCION EMPL          |                   |                  | 12.183,96           | 12.183,96           | 12.081,69           | 102,27          |
| <b>* 682 DE SUBVENCIONES COFINANCIADAS</b>    |                   |                  | <b>45.953,08</b>    | <b>45.953,08</b>    | <b>45.850,81</b>    | <b>102,27</b>   |
| 72001 ACTUACIONES COFINANCIADAS POR           |                   |                  | 19.013,79           | 19.013,79           | 19.013,79           |                 |
| <b>* 720 DE LA CONSEJERÍA A LA QUE ESTÁ A</b> |                   |                  | <b>19.013,79</b>    | <b>19.013,79</b>    | <b>19.013,79</b>    |                 |
| <b>** TOTAL INFORME</b>                       |                   |                  | <b>3.029.959,03</b> | <b>3.029.959,03</b> | <b>3.026.720,65</b> | <b>3.238,38</b> |



## Cuenta General 2008

LQP-M543

Sociedad: SPEF - SP. Empleo y Formación.

Tasas, Precios Públicos y Precios Privados

Normativa: Ley de Tasas y Precios Públicos

Gastos a los que afecta: A la Prestación de Servicios

Mes: 1 a 12

| Clasificación Económica                                  | Dchos.Rdos.Netos    |
|--|---------------------|
| 30100 T010.-TASA GENERAL DE ADMINISTRACIÓN               | 864,01              |
| 30101 T020.-TASA GRAL.POR PRESTAC.SERVICIOS Y ACTIV.FACU | 7.436,31            |
| <b>* 301 TASAS GENERALES DE LA COMUNIDAD AUTÓNOMA</b>    | <b>8.300,32</b>     |
| <b>** 30 TASAS</b>                                       | <b>8.300,32</b>     |
| 38000 DE EJERCICIOS CERRADOS                             | 65.364,73           |
| <b>* 380 DE EJERCICIOS CERRADOS</b>                      | <b>65.364,73</b>    |
| 38100 PAGOS INDEBIDOS                                    | 2.070,60            |
| 38101 SEGURIDAD SOCIAL (I.T.)                            | 184.760,55          |
| 38103 POR ANUNCIOS A CARGO DE PARTICULARES               | 1.600,29            |
| 38106 REINTEGROS DE PAGOS A JUSTIFICAR                   | 1.009,20            |
| <b>* 381 DEL PRESUPUESTO CORRIENTE</b>                   | <b>189.440,64</b>   |
| 38203 REINTEGROS PLAN FIP                                | 1.691.449,18        |
| 38206 REINTEGROS DEL FONDO SOCIAL EUROPEO                | 954.149,93          |
| 38250 REINT.INEM.ESC.TALLER,CASAS DE OF. Y TALLERES EMP. | 412.540,81          |
| 38252 REINTEGROS INEM PROMOCION EMPLEO AUTONOMO          | 124.072,57          |
| 38253 REINTEGROS INEM INTEGRACION LABORAL MINUSVALIDOS   | 536.562,06          |
| 38254 REINTEGROS INEM PLAN FORMACION CONTINUA            | 985.523,31          |
| 38255 REINTEGROS INEM AGENCIAS DESARROLLO LOCAL          | 119.123,67          |
| 38256 REINT.INEM PLANES CONTRATAC.TRABAJADORES DESEMPLEA | 364.427,38          |
| 38257 REINT.INEM INFORMAC.ORIENT.BUSQUEDA EMPLEO AUTOEM  | 275.077,68          |
| 38258 REINTEGROS INEM EMPLEO PUBLICO INSTITUCIONAL       | 17.403,31           |
| 38259 REINTEGROS INEM FOMENTO DESARROLLO LOCAL           | 28.753,23           |
| 38260 REINTEGROS INEM PROGRAMAS EXPERIMENTALES EMPLEO    | 144.169,31          |
| 38264 REINTEGROS FSE. PROGRAMA OP. 2007-2013             | 874.175,83          |
| <b>* 382 DE SUBVENCIONES COFINANCIADAS</b>               | <b>6.527.428,27</b> |



## Cuenta General 2008

|  |                     |
|--|---------------------|
| <b>** 38 REINTEGROS DE OPERACIONES CORRIENTES</b>      | <b>6.782.233,64</b> |
| <b>39100 RECARGO DE APREMIO POR DEUDAS TRIBUTARIAS</b> | 192.882,19          |
| <b>39101 INTERESES DE DEMORA</b>                       | 84.215,66           |
| <b>* 391 RECARGOS, MULTAS Y COSTAS</b>                 | <b>277.097,85</b>   |
| <b>39902 INDEMNIZACIÓN POR DAÑOS EN BIENES PROPIOS</b> | 198,00              |
| <b>* 399 INGRESOS DIVERSOS</b>                         | <b>198,00</b>       |
| <b>** 39 OTROS INGRESOS</b>                            | <b>277.295,85</b>   |
| <b>*** 3 TASAS, PRECIOS PÚBLICOS Y OTROS INGRESOS</b>  | <b>7.067.829,81</b> |
| <b>**** TOTAL INFORME</b>                              | <b>7.067.829,81</b> |



## Cuenta General 2008

LQP-M321

Sociedad: SPEF - SP. Empleo y Formación.

D.5) EJECUCION DE LOS INGRESOS PUBLICOS

**D.5.3) I.DERECHOS A COBRAR DE PRESUPUESTOS CERRADOS**

Resumen por Ejercicios

Mes: 1 a 12

| Clasificación Económica | S.I.Directo          | S.I.Recibo | R.S Ingr.dir. | R.S Ingr.rec. | Anul.liqui.dir   | Anul.liqui.recibo | Dchos.Pte.ID D       | Dchos.Pte.IR |
|-------------------------|----------------------|------------|---------------|---------------|------------------|-------------------|----------------------|--------------|
| 2004 .                  | 219.707,59           |            |               |               |                  |                   | 219.707,59           |              |
| 2005 .                  | 2.767.492,13         |            |               |               | 12.231,70        |                   | 2.755.260,43         |              |
| 2006 .                  | 2.213.133,42         |            |               |               | 18.014,36        |                   | 2.195.119,06         |              |
| 2007 .                  | 27.949.765,38        |            |               |               | 66.209,08        |                   | 27.883.556,30        |              |
| <b>* TOTAL INFORME</b>  | <b>33.150.098,52</b> |            |               |               | <b>96.455,14</b> |                   | <b>33.053.643,38</b> |              |



## Cuenta General 2008

LQP-M322

Sociedad: SPEF - SP. Empleo y Formación.

D.5) EJECUCION DE LOS INGRESOS PUBLICOS

**D.5.3) II.DERECHOS A COBRAR DE PRESUPUESTOS CERRADOS**

Resumen por Ejercicios

Mes: 1 a 12

| Clasificación Económica | Recaudado Directo    | Recaudado Recibo | C.Espec.D | C.Espec.R | Insolve.Direc   | Insolve.Recibo | Prescrip.Directo | Prescrip.Recibo | I.D Otras | I.R Otras | Pdte.31-12 ID       | Pdte.31-12 IR |
|-------------------------|----------------------|------------------|-----------|-----------|-----------------|----------------|------------------|-----------------|-----------|-----------|---------------------|---------------|
| 2004 .                  | 5.632,90             |                  |           |           |                 |                |                  |                 |           |           | 214.074,69          |               |
| 2005 .                  | 275.431,26           |                  |           |           | 5.162,20        |                |                  |                 |           |           | 2.474.666,97        |               |
| 2006 .                  | 441.240,12           |                  |           |           |                 |                |                  |                 |           |           | 1.753.878,94        |               |
| 2007 .                  | 26.503.522,71        |                  |           |           |                 |                |                  |                 |           |           | 1.380.033,59        |               |
| <b>* TOTAL INFORME</b>  | <b>27.225.826,99</b> |                  |           |           | <b>5.162,20</b> |                |                  |                 |           |           | <b>5.822.654,19</b> |               |



## Cuenta General 2008

LQP-M323

Sociedad: SPEF - SP. Empleo y Formación.

D.5) EJECUCION DE LOS INGRESOS PUBLICOS

**D.5.3) I.DERECHOS A COBRAR DE PRESUPUESTOS CERRADOS**

Resumen por Capítulos

Mes: 1 a 12

| Clasificación Económica            | S.I.Ingr.dir.        | S.I.Ingr.rec. | R.S Ingr.dir. | R.S Ingr.rec. | Anul.liqui.dir   | Anul.liqui.recibo | Dchos.Pte.ID         | Dchos.Pte.IR |
|------------------------------------|----------------------|---------------|---------------|---------------|------------------|-------------------|----------------------|--------------|
| <b>3 TASAS,PRECIOS PBCOS.Y OTR</b> | 3.403.323,26         |               |               |               | 62.988,61        |                   | 3.340.334,65         |              |
| <b>4 TRANSFERENCIAS CORRIENTES</b> | 20.110.970,00        |               |               |               |                  |                   | 20.110.970,00        |              |
| <b>6 ENAJENACIÓN INVERS.REALES</b> | 5.162.616,26         |               |               |               | 33.466,53        |                   | 5.129.149,73         |              |
| <b>7 TRANSFERENCIAS DE CAPITAL</b> | 4.473.189,00         |               |               |               |                  |                   | 4.473.189,00         |              |
| <b>* TOTAL INFORME</b>             | <b>33.150.098,52</b> |               |               |               | <b>96.455,14</b> |                   | <b>33.053.643,38</b> |              |





## Cuenta General 2008

LQP-M324

Sociedad: SPEF - SP. Empleo y Formación.

D.5) EJECUCIÓN DE LOS INGRESOS PÚBLICOS

**D.5.3) II.DERECHOS A COBRAR DE PRESUPUESTOS CERRADOS**

Resumen por Capítulos

Mes: 1 a 12

| Clasificación Económica                    | Recaudado Directo    | Recaudado Recibo | C.Espec.D | C.Espec.R | Insolve.Direc   | Insolve.Recibo | Prescrip.Directo | Prescrip.Recibo | I.D Otras | I.R Otras | Pdte.31-12 ID       | Pdte.31-12 IR |
|--|----------------------|------------------|-----------|-----------|-----------------|----------------|------------------|-----------------|-----------|-----------|---------------------|---------------|
| 3 TASAS, PRECIOS PÚBLICOS Y OTROS INGRESOS | 1.718.311,98         |                  |           |           |                 |                |                  |                 |           |           | 1.622.022,67        |               |
| 4 TRANSFERENCIAS CORRIENTES                | 20.110.970,00        |                  |           |           |                 |                |                  |                 |           |           |                     |               |
| 6 ENAJENACIÓN DE INVERSIONES REALES        | 923.356,01           |                  |           |           | 5.162,20        |                |                  |                 |           |           | 4.200.631,52        |               |
| 7 TRANSFERENCIAS DE CAPITAL                | 4.473.189,00         |                  |           |           |                 |                |                  |                 |           |           |                     |               |
| <b>* TOTAL INFORME</b>                     | <b>27.225.826,99</b> |                  |           |           | <b>5.162,20</b> |                |                  |                 |           |           | <b>5.822.654,19</b> |               |



## Cuenta General 2008

LQP-M535

Sociedad: SPEF - SP. Empleo y Formación.

D.5) LIQUIDACION DEL PRESUPUESTO DE INGRESOS

**D.5.3.) I.Derechos a cobrar Presupuestos Cerrados**

Resumen por conceptos

Mes: 1 a 12

| Clasificación Económica                 | S.I.Ingr.dir.       | S.I.Ingr.rec. | R.S Ingr.dir. | R.S Ingr.rec. | Anul.liqui.dir   | Anul.liqui.recibo | Dchos.Pte.ID        | Dchos.Pte.IR |
|---|---------------------|---------------|---------------|---------------|------------------|-------------------|---------------------|--------------|
| 38000 DE EJERCICIOS CERRADOS            | 132.921,43          |               |               |               |                  |                   | 132.921,43          |              |
| 68201 DEL F.S.E.                        | 76.411,43           |               |               |               |                  |                   | 76.411,43           |              |
| 68252 REINTEGROS INEM.PROMOCIO          | 10.374,73           |               |               |               |                  |                   | 10.374,73           |              |
| <b>* 570000 CENT.NO SINGUL.SERVICIO</b> | <b>219.707,59</b>   |               |               |               |                  |                   | <b>219.707,59</b>   |              |
| <b>** 2004 .</b>                        | <b>219.707,59</b>   |               |               |               |                  |                   | <b>219.707,59</b>   |              |
| 38250 REINT.INEM.ESC.TALLER,CA          | 32,68               |               |               |               |                  |                   | 32,68               |              |
| 38253 REINTEGROS INEM.INTEGRAC          | 3.618,92            |               |               |               |                  |                   | 3.618,92            |              |
| 68000 DE EJERCICIOS CERRADOS            | 74.553,51           |               |               |               |                  |                   | 74.553,51           |              |
| 68201 DEL F.S.E.                        | 2.050.418,49        |               |               |               | 6.255,65         |                   | 2.044.162,84        |              |
| 68252 REINTEGROS INEM.PROMOCIO          | 335.606,51          |               |               |               | 3.110,11         |                   | 332.496,40          |              |
| 68253 REINTEGROS INEM.INTEGRAC          | 21.282,00           |               |               |               |                  |                   | 21.282,00           |              |
| <b>* 570200 C.N.S. DE EMPLEO</b>        | <b>2.485.512,11</b> |               |               |               | <b>9.365,76</b>  |                   | <b>2.476.146,35</b> |              |
| 38203 REINTEGROS PLAN FIP               | 159.505,34          |               |               |               | 2.865,94         |                   | 156.639,40          |              |
| 38206 REINTEGROS DEL FONDO SOC          | 122.474,68          |               |               |               |                  |                   | 122.474,68          |              |
| <b>* 570300 C.N.S. DE FORMACIÓN</b>     | <b>281.980,02</b>   |               |               |               | <b>2.865,94</b>  |                   | <b>279.114,08</b>   |              |
| <b>** 2005 .</b>                        | <b>2.767.492,13</b> |               |               |               | <b>12.231,70</b> |                   | <b>2.755.260,43</b> |              |
| 38206 REINTEGROS DEL FONDO SOC          | 10.868,13           |               |               |               |                  |                   | 10.868,13           |              |
| 38250 REINT.INEM.ESC.TALLER,CA          | 785,82              |               |               |               |                  |                   | 785,82              |              |
| 38253 REINTEGROS INEM INTEGRAC          | 46.463,20           |               |               |               |                  |                   | 46.463,20           |              |
| 38255 REINTEGROS INEM AGENCIAS          | 9.401,99            |               |               |               |                  |                   | 9.401,99            |              |
| 38257 REINT.INEM INFORMAC.ORIE          | 24.493,29           |               |               |               |                  |                   | 24.493,29           |              |
| 38258 REINTEGROS INEM EMPLEO P          | 182,84              |               |               |               |                  |                   | 182,84              |              |
| 38259 REINTEGROS INEM FOMENTO           | 5.863,58            |               |               |               |                  |                   | 5.863,58            |              |
| 68000 DE EJERCICIOS CERRADOS            | 78.161,38           |               |               |               |                  |                   | 78.161,38           |              |
| 68201 DEL F.S.E.                        | 1.384.161,33        |               |               |               |                  |                   | 1.384.161,33        |              |



## Cuenta General 2008

|   |                      |  |  |  |                  |  |                      |  |
|---|----------------------|--|--|--|------------------|--|----------------------|--|
| 68252 REINTEGROS INEM.PROMOCIO          | 123.171,30           |  |  |  | 14,79            |  | 123.156,51           |  |
| 68253 REINTEGROS INEM.INTEGRAC          | 70.303,90            |  |  |  |                  |  | 70.303,90            |  |
| <b>* 570200 C.N.S. DE EMPLEO</b>        | <b>1.753.856,76</b>  |  |  |  | <b>14,79</b>     |  | <b>1.753.841,97</b>  |  |
| 38000 DE EJERCICIOS CERRADOS            | 2.671,69             |  |  |  |                  |  | 2.671,69             |  |
| 38203 REINTEGROS PLAN FIP               | 310.878,28           |  |  |  | 17.999,57        |  | 292.878,71           |  |
| 38206 REINTEGROS DEL FONDO SOC          | 94.184,21            |  |  |  |                  |  | 94.184,21            |  |
| 38254 REINTEGROS INEM PLAN FOR          | 7.479,99             |  |  |  |                  |  | 7.479,99             |  |
| 68201 DEL F.S.E.                        | 44.062,49            |  |  |  |                  |  | 44.062,49            |  |
| <b>* 570300 C.N.S. DE FORMACIÓN</b>     | <b>459.276,66</b>    |  |  |  | <b>17.999,57</b> |  | <b>441.277,09</b>    |  |
| <b>** 2006 .</b>                        | <b>2.213.133,42</b>  |  |  |  | <b>18.014,36</b> |  | <b>2.195.119,06</b>  |  |
| 30101 T020.-TASA GRAL.POR PRES          | 4.314,39             |  |  |  |                  |  | 4.314,39             |  |
| 38100 PAGOS INDEBIDOS                   | 188,80               |  |  |  |                  |  | 188,80               |  |
| 38103 POR ANUNCIOS A CARGO DE           | 176,36               |  |  |  |                  |  | 176,36               |  |
| 39101 INTERESES DE DEMORA               | 1.398,91             |  |  |  |                  |  | 1.398,91             |  |
| 42000 PARA GASTOS GENERALES DE          | 20.000.000,00        |  |  |  |                  |  | 20.000.000,00        |  |
| 72000 PARA OPERACIONES DE CAPI          | 4.428.189,00         |  |  |  |                  |  | 4.428.189,00         |  |
| <b>* 570100 C.N.S. DIRECCIÓN Y SERV</b> | <b>24.434.267,46</b> |  |  |  |                  |  | <b>24.434.267,46</b> |  |
| 38000 DE EJERCICIOS CERRADOS            | 8.102,07             |  |  |  |                  |  | 8.102,07             |  |
| 38206 REINTEGROS DEL FONDO SOC          | 161.470,09           |  |  |  |                  |  | 161.470,09           |  |
| 38250 REINT.INEM.ESC.TALLER,CA          | 9.059,84             |  |  |  |                  |  | 9.059,84             |  |
| 38252 REINTEGROS INEM PROMOCIO          | 21.232,09            |  |  |  |                  |  | 21.232,09            |  |
| 38253 REINTEGROS INEM INTEGRAC          | 125.935,19           |  |  |  |                  |  | 125.935,19           |  |
| 38255 REINTEGROS INEM AGENCIAS          | 11.675,92            |  |  |  |                  |  | 11.675,92            |  |
| 38256 REINT.INEM PLANES CONTRA          | 26.678,97            |  |  |  |                  |  | 26.678,97            |  |
| 38257 REINT.INEM INFORMAC.ORIE          | 78.663,56            |  |  |  |                  |  | 78.663,56            |  |
| 38260 REINTEGROS INEM PROGRAMA          | 221.205,66           |  |  |  |                  |  | 221.205,66           |  |
| 38264 REINTEGROS FSE.PROGRAMA           | 60.406,46            |  |  |  | 3.584,50         |  | 56.821,96            |  |
| 40406 INTEGRACIÓN LABORAL DE M          | 110.970,00           |  |  |  |                  |  | 110.970,00           |  |
| 68000 DE EJERCICIOS CERRADOS            | 31.392,12            |  |  |  |                  |  | 31.392,12            |  |
| 68201 DEL F.S.E.                        | 794.111,55           |  |  |  | 19.481,42        |  | 774.630,13           |  |



## Cuenta General 2008

|                                       |                      |  |  |  |                  |  |                      |  |
|---------------------------------------|----------------------|--|--|--|------------------|--|----------------------|--|
| <b>68252 REINTEGROS INEM.PROMOCIO</b> | 49.206,30            |  |  |  |                  |  | 49.206,30            |  |
| <b>68253 REINTEGROS INEM.INTEGRAC</b> | 19.399,22            |  |  |  | 4.604,56         |  | 14.794,66            |  |
| <b>72001 ACTUACIONES COFINANCIADA</b> | 45.000,00            |  |  |  |                  |  | 45.000,00            |  |
| <b>* 570200 C.N.S. DE EMPLEO</b>      | <b>1.774.509,04</b>  |  |  |  | <b>27.670,48</b> |  | <b>1.746.838,56</b>  |  |
| <b>38000 DE EJERCICIOS CERRADOS</b>   | 49.115,18            |  |  |  |                  |  | 49.115,18            |  |
| <b>38203 REINTEGROS PLAN FIP</b>      | 880.926,57           |  |  |  | 31.204,67        |  | 849.721,90           |  |
| <b>38206 REINTEGROS DEL FONDO SOC</b> | 539.635,82           |  |  |  | 7.333,93         |  | 532.301,89           |  |
| <b>38254 REINTEGROS INEM PLAN FOR</b> | 271.311,31           |  |  |  |                  |  | 271.311,31           |  |
| <b>* 570300 C.N.S. DE FORMACIÓN</b>   | <b>1.740.988,88</b>  |  |  |  | <b>38.538,60</b> |  | <b>1.702.450,28</b>  |  |
| <b>** 2007 .</b>                      | <b>27.949.765,38</b> |  |  |  | <b>66.209,08</b> |  | <b>27.883.556,30</b> |  |
| <b>*** TOTAL INFORME</b>              | <b>33.150.098,52</b> |  |  |  | <b>96.455,14</b> |  | <b>33.053.643,38</b> |  |



## Cuenta General 2008

LQP-M536

Sociedad: SPEF - SP. Empleo y Formación.

D.5) EJECUCION DE LOS INGRESOS PUBLICOS

**D.5.3.) II.DERECHOS A COBRAR DE PRESUPUESTOS CERRADOS**

Resumen por Conceptos

Mes: 1 a 12

| Clasificación Económica | Recaudado Directo | Recaudado Recibo | C.Espec.D | C.Espec.R | Insolve.Direc   | Insolve.Recibo | Prescrip.Directo | Prescrip.Recibo | I.D Otras | I.R Otras | Pdte.31-12 ID       | Pdte.31-12 IR |
|-------------------------|-------------------|------------------|-----------|-----------|-----------------|----------------|------------------|-----------------|-----------|-----------|---------------------|---------------|
| 38000 DE E              | 3.286,37          |                  |           |           |                 |                |                  |                 |           |           | 129.635,06          |               |
| 68201 DEL               | 2.274,47          |                  |           |           |                 |                |                  |                 |           |           | 74.136,96           |               |
| 68252 REIN              | 72,06             |                  |           |           |                 |                |                  |                 |           |           | 10.302,67           |               |
| <b>* 570000 CEN</b>     | <b>5.632,90</b>   |                  |           |           |                 |                |                  |                 |           |           | <b>214.074,69</b>   |               |
| <b>** 2004 .</b>        | <b>5.632,90</b>   |                  |           |           |                 |                |                  |                 |           |           | <b>214.074,69</b>   |               |
| 38250 REIN              |                   |                  |           |           |                 |                |                  |                 |           |           | 32,68               |               |
| 38253 REIN              | 3.618,92          |                  |           |           |                 |                |                  |                 |           |           |                     |               |
| 68000 DE E              |                   |                  |           |           |                 |                |                  |                 |           |           | 74.553,51           |               |
| 68201 DEL               | 184.428,68        |                  |           |           |                 |                |                  |                 |           |           | 1.859.734,16        |               |
| 68252 REIN              | 83.008,28         |                  |           |           | 5.162,20        |                |                  |                 |           |           | 244.325,92          |               |
| 68253 REIN              | 3.205,72          |                  |           |           |                 |                |                  |                 |           |           | 18.076,28           |               |
| <b>* 570200 C.N</b>     | <b>274.261,60</b> |                  |           |           | <b>5.162,20</b> |                |                  |                 |           |           | <b>2.196.722,55</b> |               |
| 38203 REIN              |                   |                  |           |           |                 |                |                  |                 |           |           | 156.639,40          |               |
| 38206 REIN              | 1.169,66          |                  |           |           |                 |                |                  |                 |           |           | 121.305,02          |               |
| <b>* 570300 C.N</b>     | <b>1.169,66</b>   |                  |           |           |                 |                |                  |                 |           |           | <b>277.944,42</b>   |               |
| <b>** 2005 .</b>        | <b>275.431,26</b> |                  |           |           | <b>5.162,20</b> |                |                  |                 |           |           | <b>2.474.666,97</b> |               |
| 38206 REIN              | 3.806,53          |                  |           |           |                 |                |                  |                 |           |           | 7.061,60            |               |
| 38250 REIN              |                   |                  |           |           |                 |                |                  |                 |           |           | 785,82              |               |
| 38253 REIN              | 14.383,68         |                  |           |           |                 |                |                  |                 |           |           | 32.079,52           |               |
| 38255 REIN              |                   |                  |           |           |                 |                |                  |                 |           |           | 9.401,99            |               |
| 38257 REIN              | 2.145,96          |                  |           |           |                 |                |                  |                 |           |           | 22.347,33           |               |
| 38258 REIN              |                   |                  |           |           |                 |                |                  |                 |           |           | 182,84              |               |
| 38259 REIN              |                   |                  |           |           |                 |                |                  |                 |           |           | 5.863,58            |               |
| 68000 DE E              | 1.006,06          |                  |           |           |                 |                |                  |                 |           |           | 77.155,32           |               |



## Cuenta General 2008

|                     |                      |  |  |  |  |  |  |  |  |  |                     |  |
|---------------------|----------------------|--|--|--|--|--|--|--|--|--|---------------------|--|
| 68201 DEL           | 233.141,00           |  |  |  |  |  |  |  |  |  | 1.151.020,33        |  |
| 68252 REIN          | 49.392,75            |  |  |  |  |  |  |  |  |  | 73.763,76           |  |
| 68253 REIN          | 9.018,05             |  |  |  |  |  |  |  |  |  | 61.285,85           |  |
| <b>* 570200 C.N</b> | <b>312.894,03</b>    |  |  |  |  |  |  |  |  |  | <b>1.440.947,94</b> |  |
| 38000 DE E          |                      |  |  |  |  |  |  |  |  |  | 2.671,69            |  |
| 38203 REIN          | 63.695,24            |  |  |  |  |  |  |  |  |  | 229.183,47          |  |
| 38206 REIN          | 63.923,47            |  |  |  |  |  |  |  |  |  | 30.260,74           |  |
| 38254 REIN          | 77,47                |  |  |  |  |  |  |  |  |  | 7.402,52            |  |
| 68201 DEL           | 649,91               |  |  |  |  |  |  |  |  |  | 43.412,58           |  |
| <b>* 570300 C.N</b> | <b>128.346,09</b>    |  |  |  |  |  |  |  |  |  | <b>312.931,00</b>   |  |
| <b>** 2006 .</b>    | <b>441.240,12</b>    |  |  |  |  |  |  |  |  |  | <b>1.753.878,94</b> |  |
| 30101 T020          | 4.314,39             |  |  |  |  |  |  |  |  |  |                     |  |
| 38100 PAGO          | 188,80               |  |  |  |  |  |  |  |  |  |                     |  |
| 38103 POR           | 176,36               |  |  |  |  |  |  |  |  |  |                     |  |
| 39101 INTE          | 1.153,75             |  |  |  |  |  |  |  |  |  | 245,16              |  |
| 42000 PARA          | 20.000.000,00        |  |  |  |  |  |  |  |  |  |                     |  |
| 72000 PARA          | 4.428.189,00         |  |  |  |  |  |  |  |  |  |                     |  |
| <b>* 570100 C.N</b> | <b>24.434.022,30</b> |  |  |  |  |  |  |  |  |  | <b>245,16</b>       |  |
| 38000 DE E          | 26,14                |  |  |  |  |  |  |  |  |  | 8.075,93            |  |
| 38206 REIN          | 107.978,95           |  |  |  |  |  |  |  |  |  | 53.491,14           |  |
| 38250 REIN          | 7.666,10             |  |  |  |  |  |  |  |  |  | 1.393,74            |  |
| 38252 REIN          | 13.196,07            |  |  |  |  |  |  |  |  |  | 8.036,02            |  |
| 38253 REIN          | 76.724,78            |  |  |  |  |  |  |  |  |  | 49.210,41           |  |
| 38255 REIN          | 10.185,30            |  |  |  |  |  |  |  |  |  | 1.490,62            |  |
| 38256 REIN          | 21.972,57            |  |  |  |  |  |  |  |  |  | 4.706,40            |  |
| 38257 REIN          | 61.839,15            |  |  |  |  |  |  |  |  |  | 16.824,41           |  |
| 38260 REIN          | 57.397,17            |  |  |  |  |  |  |  |  |  | 163.808,49          |  |
| 38264 REIN          | 51.221,96            |  |  |  |  |  |  |  |  |  | 5.600,00            |  |
| 40406 INTE          | 110.970,00           |  |  |  |  |  |  |  |  |  |                     |  |
| 68000 DE E          | 28.912,27            |  |  |  |  |  |  |  |  |  | 2.479,85            |  |



## Cuenta General 2008

|                   |                      |  |  |  |                 |  |  |  |  |  |                     |  |
|-------------------|----------------------|--|--|--|-----------------|--|--|--|--|--|---------------------|--|
| 68201 DEL         | 298.968,43           |  |  |  |                 |  |  |  |  |  | 475.661,70          |  |
| 68252 REIN        | 18.967,25            |  |  |  |                 |  |  |  |  |  | 30.239,05           |  |
| 68253 REIN        | 10.311,08            |  |  |  |                 |  |  |  |  |  | 4.483,58            |  |
| 72001 ACTU        | 45.000,00            |  |  |  |                 |  |  |  |  |  |                     |  |
| * 570200 C.N      | <b>921.337,22</b>    |  |  |  |                 |  |  |  |  |  | <b>825.501,34</b>   |  |
| 38000 DE E        | 38.407,92            |  |  |  |                 |  |  |  |  |  | 10.707,26           |  |
| 38203 REIN        | 574.592,94           |  |  |  |                 |  |  |  |  |  | 275.128,96          |  |
| 38206 REIN        | 337.391,12           |  |  |  |                 |  |  |  |  |  | 194.910,77          |  |
| 38254 REIN        | 197.771,21           |  |  |  |                 |  |  |  |  |  | 73.540,10           |  |
| * 570300 C.N      | <b>1.148.163,19</b>  |  |  |  |                 |  |  |  |  |  | <b>554.287,09</b>   |  |
| ** 2007 .         | <b>26.503.522,71</b> |  |  |  |                 |  |  |  |  |  | <b>1.380.033,59</b> |  |
| *** TOTAL INFORME | <b>27.225.826,99</b> |  |  |  | <b>5.162,20</b> |  |  |  |  |  | <b>5.822.654,19</b> |  |

## Cuenta General 2008

LQP-M537

Sociedad: SPEF - SP. Empleo y Formación.

D.5) EJECUCION DE LOS INGRESOS PUBLICOS

**Derechos Presupuestarios Pendientes de Cobro a 31.12.2008**

| Concepto Explicación                                       | Pte. Notificar       | Suspendidos      | A/F Solicitado | A/F Concedido racci | Periodo.vol.         | Periodo.ej        | Total                |
|--|----------------------|------------------|----------------|---------------------|----------------------|-------------------|----------------------|
| 2008.30101 T020.-TASA GRAL.POR PRESTAC.SE                  |                      |                  |                |                     |                      | 6.051,22          | 6.051,22             |
| <b>* 2008.301 TASAS GENERALES DE LA COMUNIDAD AUTÓNOMA</b> |                      |                  |                |                     |                      | <b>6.051,22</b>   | <b>6.051,22</b>      |
| 2008.38000 DE EJERCICIOS CERRADOS                          | 1.948,68             |                  |                |                     | 37.820,29            | 12.405,88         | 50.226,17            |
| <b>* 2008.380 DE EJERCICIOS CERRADOS</b>                   | <b>1.948,68</b>      |                  |                |                     | <b>37.820,29</b>     | <b>12.405,88</b>  | <b>50.226,17</b>     |
| 2008.38103 POR ANUNCIOS A CARGO DE PARTICULARES            | 206,36               |                  |                |                     | 518,62               |                   | 518,62               |
| <b>* 2008.381 DEL PRESUPUESTO CORRIENTE</b>                | <b>206,36</b>        |                  |                |                     | <b>518,62</b>        |                   | <b>518,62</b>        |
| 2008.38203 REINTEGROS PLAN FIP                             | 539.364,38           | 7.449,75         |                |                     | 947.023,24           | 200.725,87        | 1.147.749,11         |
| 2008.38206 REINTEGROS DEL FONDO SOCIAL EUROPEO             | 137.863,79           |                  |                |                     | 458.886,70           | 94.356,97         | 553.243,67           |
| 2008.38250 REINT.INEM.ESC.TALLER,CASAS DE                  | 37.752,96            |                  |                |                     | 77.300,16            | 772,08            | 78.072,24            |
| 2008.38252 REINTEGROS INEM PROMOCION EMPLEO AUTONOMO       | 9.546,96             |                  |                |                     | 56.694,67            | 19.169,35         | 75.864,02            |
| 2008.38253 REINTEGROS INEM INTEGRACION LA                  | 157.491,00           |                  |                |                     | 373.262,68           | 16.982,04         | 390.244,72           |
| 2008.38254 REINTEGROS INEM PLAN FORMACION CONTINUA         | 26.510,82            |                  |                |                     | 32.064,87            | 46.876,03         | 78.940,90            |
| 2008.38255 REINTEGROS INEM AGENCIAS DESARROLLO LOCAL       |                      |                  |                |                     | 1.844,43             | 56.218,01         | 58.062,44            |
| 2008.38256 REINT.INEM PLANES CONTRATAC.TR                  | 24.010,61            |                  |                |                     | 259.385,56           | 12.081,56         | 271.467,12           |
| 2008.38257 REINT.INEM INFORMAC.ORIENT.BUS                  |                      | 15.958,06        |                |                     | 141.381,02           | 1.891,98          | 143.273,00           |
| 2008.38258 REINTEGROS INEM EMPLEO PUBLICO INSTITUCIONAL    |                      |                  |                |                     | 3.132,43             |                   | 3.132,43             |
| 2008.38259 REINTEGROS INEM FOMENTO DESARROLLO LOCAL        | 7.202,51             |                  |                |                     | 11.752,66            |                   | 11.752,66            |
| 2008.38260 REINTEGROS INEM PROGRAMAS EXPE                  | 69.561,86            |                  |                |                     | 125.590,85           |                   | 125.590,85           |
| 2008.38264 REINTEGROS FSE. PROGRAMA OP. 2007-2013          | 155.252,22           |                  |                |                     | 416.906,71           | 62.274,88         | 479.181,59           |
| <b>* 2008.382 DE SUBVENCIONES COFINANCIADAS</b>            | <b>1.164.557,11</b>  | <b>23.407,81</b> |                |                     | <b>2.905.225,98</b>  | <b>511.348,77</b> | <b>3.416.574,75</b>  |
| 2008.39101 INTERESES DE DEMORA                             | 707,96               |                  |                |                     | 3.789,56             | 72,89             | 3.862,45             |
| <b>* 2008.391 RECARGOS, MULTAS Y COSTAS</b>                | <b>707,96</b>        |                  |                |                     | <b>3.789,56</b>      | <b>72,89</b>      | <b>3.862,45</b>      |
| 2008.42000 PARA GASTOS GENERALES DE FUNCIONAMIENTO         | 10.000.000,00        |                  |                |                     | 10.000.000,00        |                   | 10.000.000,00        |
| 2008.42002 ACTUACIONES COFINANCIADAS POR EL F.S.E.         | 11.455.261,00        |                  |                |                     | 11.455.261,00        |                   | 11.455.261,00        |
| <b>* 2008.420 DE LA CONSEJERÍA A LA QUE ESTÁ ADSCRITO</b>  | <b>21.455.261,00</b> |                  |                |                     | <b>21.455.261,00</b> |                   | <b>21.455.261,00</b> |
| 2008.52000 INTERESES DE CUENTAS BANCARIAS                  | 147.516,33           |                  |                |                     | 147.516,33           |                   | 147.516,33           |





## Cuenta General 2008

|  |               |           |  |  |               |            |               |
|--|---------------|-----------|--|--|---------------|------------|---------------|
| * 2008.520 INTERESES DE CUENTAS BANCARIAS            | 147.516,33    |           |  |  | 147.516,33    |            | 147.516,33    |
| 2008.68000 DE EJERCICIOS CERRADOS                    | 128.779,72    |           |  |  | 128.779,72    | 2.693,31   | 131.473,03    |
| * 2008.680 DE EJERCICIOS CERRADOS                    | 128.779,72    |           |  |  | 128.779,72    | 2.693,31   | 131.473,03    |
| 2008.68201 DEL F.S.E.                                | 151.258,16    |           |  |  | 275.111,97    | 135.143,52 | 410.255,49    |
| 2008.68252 REINTEGROS INEM.PROMOCION EMPLEO AUTONOMO | 3.684,90      |           |  |  | 19.570,01     | 13.674,24  | 33.244,25     |
| 2008.68253 REINTEGROS INEM.INTEGRACION LA            |               |           |  |  | 1.211,22      | 4.598,99   | 5.810,21      |
| * 2008.682 DE SUBVENCIONES COFINANCIADAS             | 154.943,06    |           |  |  | 295.893,20    | 153.416,75 | 449.309,95    |
| 2008.72000 PARA OPERACIONES DE CAPITAL               | 6.890.802,00  |           |  |  | 6.890.802,00  |            | 6.890.802,00  |
| * 2008.720 DE LA CONSEJERÍA A LA QUE ESTÁ ADSCRITO   | 6.890.802,00  |           |  |  | 6.890.802,00  |            | 6.890.802,00  |
| ** TOTAL   | 29.944.722,22 | 23.407,81 |  |  | 31.865.606,70 | 685.988,82 | 32.551.595,52 |



## Cuenta General 2008

LQP-M538

Sociedad: SPEF - SP. Empleo y Formación.

D.5) EJECUCION DE LOS INGRESOS PUBLICOS

Derechos Presupuestarios Pendientes de Cobro a 31.12.2007

RESULTAS

| Concepto Explicación                                    | Pte. Notificar | Suspendidos | A/F Solicitado | A/F Concedido raci | Periodo.vol. | Periodo.ej   | Total        |
|---|----------------|-------------|----------------|--------------------|--------------|--------------|--------------|
| 2004.38000 DE EJERCICIOS CERRADOS                       | 6.227,26       |             |                |                    | 6.227,26     | 123.407,80   | 129.635,06   |
| 2004.68201 DEL F.S.E.                                   | 16.970,47      |             |                |                    | 16.970,47    | 57.166,49    | 74.136,96    |
| 2004.68252 REINTEGROS INEM.PROMOCION EMPLEO AUTONOMO    |                |             |                |                    |              | 10.302,67    | 10.302,67    |
| 2005.38203 REINTEGROS PLAN FIP                          | 64.195,75      |             |                |                    | 64.195,75    | 92.443,65    | 156.639,40   |
| 2005.38206 REINTEGROS DEL FONDO SOCIAL EUROPEO          |                |             |                |                    |              | 121.305,02   | 121.305,02   |
| 2005.38250 REINT.INEM.ESC.TALLER,CASAS DE               |                |             |                |                    |              | 32,68        | 32,68        |
| 2005.68000 DE EJERCICIOS CERRADOS                       |                |             |                |                    |              | 74.553,51    | 74.553,51    |
| 2005.68201 DEL F.S.E.                                   | 201.317,06     | 163.098,59  |                |                    | 364.415,65   | 1.495.318,51 | 1.859.734,16 |
| 2005.68252 REINTEGROS INEM.PROMOCION EMPLEO AUTONOMO    |                |             |                |                    |              | 244.325,92   | 244.325,92   |
| 2005.68253 REINTEGROS INEM.INTEGRACION LA               |                |             |                |                    |              | 18.076,28    | 18.076,28    |
| 2006.38000 DE EJERCICIOS CERRADOS                       |                |             |                |                    |              | 2.671,69     | 2.671,69     |
| 2006.38203 REINTEGROS PLAN FIP                          |                | 4.387,75    |                |                    | 15.879,91    | 213.303,56   | 229.183,47   |
| 2006.38206 REINTEGROS DEL FONDO SOCIAL EUROPEO          |                |             |                |                    |              | 37.322,34    | 37.322,34    |
| 2006.38250 REINT.INEM.ESC.TALLER,CASAS DE               |                |             |                |                    |              | 785,82       | 785,82       |
| 2006.38253 REINTEGROS INEM INTEGRACION LA               |                |             |                |                    |              | 32.079,52    | 32.079,52    |
| 2006.38254 REINTEGROS INEM PLAN FORMACION CONTINUA      |                | 7.402,52    |                |                    | 7.402,52     |              | 7.402,52     |
| 2006.38255 REINTEGROS INEM AGENCIAS DESARROLLO LOCAL    |                |             |                |                    |              | 9.401,99     | 9.401,99     |
| 2006.38257 REINT.INEM INFORMAC.ORIENT.BUS               |                |             |                |                    |              | 22.347,33    | 22.347,33    |
| 2006.38258 REINTEGROS INEM EMPLEO PUBLICO INSTITUCIONAL |                |             |                |                    | 182,84       |              | 182,84       |
| 2006.38259 REINTEGROS INEM FOMENTO DESARROLLO LOCAL     |                |             |                |                    |              | 5.863,58     | 5.863,58     |
| 2006.68000 DE EJERCICIOS CERRADOS                       |                |             |                |                    |              | 77.155,32    | 77.155,32    |
| 2006.68201 DEL F.S.E.                                   |                |             |                |                    |              | 1.194.432,91 | 1.194.432,91 |
| 2006.68252 REINTEGROS INEM.PROMOCION EMPLEO AUTONOMO    |                |             |                |                    |              | 73.763,76    | 73.763,76    |
| 2006.68253 REINTEGROS INEM.INTEGRACION LA               |                |             |                |                    |              | 61.285,85    | 61.285,85    |
| 2007.38000 DE EJERCICIOS CERRADOS                       |                | 10.052,71   |                |                    | 10.707,26    | 8.075,93     | 18.783,19    |



## Cuenta General 2008

|  |                   |                   |  |  |                   |                     |                     |
|--|-------------------|-------------------|--|--|-------------------|---------------------|---------------------|
| 2007.38203 REINTEGROS PLAN FIP                         | 44,41             | 67.552,69         |  |  | 67.597,10         | 207.531,86          | 275.128,96          |
| 2007.38206 REINTEGROS DEL FONDO SOCIAL EUROPEO         |                   | 19.985,24         |  |  | 19.985,24         | 228.416,67          | 248.401,91          |
| 2007.38250 REINT.INEM.ESC.TALLER,CASAS DE              |                   |                   |  |  |                   | 1.393,74            | 1.393,74            |
| 2007.38252 REINTEGROS INEM PROMOCION EMPLEO AUTONOMO   |                   |                   |  |  |                   | 8.036,02            | 8.036,02            |
| 2007.38253 REINTEGROS INEM INTEGRACION LA              |                   |                   |  |  |                   | 49.210,41           | 49.210,41           |
| 2007.38254 REINTEGROS INEM PLAN FORMACION CONTINUA     |                   |                   |  |  |                   | 73.540,10           | 73.540,10           |
| 2007.38255 REINTEGROS INEM AGENCIAS DESARROLLO LOCAL   |                   |                   |  |  |                   | 1.490,62            | 1.490,62            |
| 2007.38256 REINT.INEM PLANES CONTRATAAC.TR             |                   |                   |  |  |                   | 4.706,40            | 4.706,40            |
| 2007.38257 REINT.INEM INFORMAC.ORIENT.BUS              |                   |                   |  |  |                   | 16.824,41           | 16.824,41           |
| 2007.38260 REINTEGROS INEM PROGRAMAS EXPE              |                   |                   |  |  |                   | 163.808,49          | 163.808,49          |
| 2007.38264 REINTEGROS FSE.PROGRAMA OPERATIVO 2007-2013 |                   |                   |  |  |                   | 5.600,00            | 5.600,00            |
| 2007.39101 INTERESES DE DEMORA                         | 245,16            |                   |  |  | 245,16            |                     | 245,16              |
| 2007.68000 DE EJERCICIOS CERRADOS                      |                   |                   |  |  |                   | 2.479,85            | 2.479,85            |
| 2007.68201 DEL F.S.E.                                  |                   |                   |  |  | 11.247,00         | 464.414,70          | 475.661,70          |
| 2007.68252 REINTEGROS INEM.PROMOCION EMPLEO AUTONOMO   |                   |                   |  |  |                   | 30.239,05           | 30.239,05           |
| 2007.68253 REINTEGROS INEM.INTEGRACION LA              |                   |                   |  |  |                   | 4.483,58            | 4.483,58            |
| <b>* TOTAL</b>   | <b>289.000,11</b> | <b>272.479,50</b> |  |  | <b>585.056,16</b> | <b>5.237.598,03</b> | <b>5.822.654,19</b> |

## Cuenta General 2008

### *D.6 ) Gastos con Financiación Afectada 2008*

| PROYECTOS  | FUENTE DE FINANCIACIÓN | PARTIDA INGRESOS        | CRED. DEFINITIVO       | ELEGIBLE        | DISPUESTO        | OBLIGADO        |
|--|------------------------|-------------------------|------------------------|-----------------|------------------|-----------------|
| <b>Programa 322A - Capítulo VI</b>               | <b>FF</b>              | <b>Partida Ingresos</b> | <b>Cré. Definitivo</b> | <b>Elegible</b> | <b>Dispuesto</b> | <b>Obligado</b> |
| 32491 ESTUDIOS PREPAR.SEGUIM.CONTROL DEL FSE     | 2501010585.57          | 02I/72001               | 79.659,28              | 79.659,28       | 48.470,56        | 48.470,56       |
| <b>Programa 322A - Capítulo IV</b>               | <b>FF</b>              | <b>Partida Ingresos</b> | <b>Cré. Definitivo</b> | <b>Elegible</b> | <b>Dispuesto</b> | <b>Obligado</b> |
| 32495 PLANES CONTRAT TEMPORAL TRABAJ DESEMPLEA   | 1410031091.00          | 02I/40409               | 13.268.543,79          | 12.868.543,79   | 12.941.027,91    | 12.927.810,51   |
| 32496 ACT INFOR ORIENT Y BUSQ EMPLEO Y AUTOEM    | 1410031092.00          | 02I/40410               | 947.277,00             | 947.277,00      | 902.442,39       | 902.442,35      |
| 32503 FOM EMPL INDEF TRABAJADORES MINUSVALIDOS   | 1410031094.00          | 02I/40412               | 1.673.808,98           | 1.673.808,98    | 1.554.355,60     | 1.553.867,22    |
| 32551 CENTROS ESPECIALES DE EMPLEO GAST.SALARI   | 1410031086.00          | 02I/40406               | 3.500.000,00           | 3.500.000,00    | 3.001.354,27     | 2.962.872,11    |
| 32577 TRANSF.CONTRATOS TEMPORALES EN INDEFINID   | 2501010163.57          | 02I/42002               | 740.463,00             | 617.895,00      | 504.300,00       | 504.300,00      |
| 32580 A CARM CONTR. TEMP.DESEMPLE.EMPL.PÚB.INST. | 1410031098.00          | 02I/40416               | 657.154,69             | 657.154,69      | 620.232,13       | 556.242,13      |
| 36131 EMPLEO PUBL INSTITUCIONAL-UNIVERSIDADES    | 1410031098.00          | 02I/40416               | 387.309,60             | 387.309,60      | 384.585,11       | 370.689,23      |
| 39103 ADAPTAC.LABORAL DEL SECTOR TEXTIL Y CONF   | 1410031365.00          | 02I/40423               | 725.519,00             | 725.519,00      | 19.475,58        | 0,00            |
| <b>Programa 324A - Capítulo II</b>               | <b>FF</b>              | <b>Partida Ingresos</b> | <b>Cré. Definitivo</b> | <b>Elegible</b> | <b>Dispuesto</b> | <b>Obligado</b> |
| 33634 PLAN FORMACIÓN CONTINUA GASTOS CORRIENT    | 1410031191.00          | 03I/40419               | 324.671,24             | 324.671,24      | 324.671,24       | 269.646,64      |
| 33656 CURSOS NACIONALES CNFO CARTAGENA 2007      | 1410721187.00          | 03I/40418               | 58.669,30              | 58.669,30       | 19.621,64        | 19.621,64       |
| 33665 ELAB.CERT.PROF.FAM.QUIMICA-C.NAC.CARTAG.   | 1410721187.00          | 03I/40418               | 18.000,00              | 18.000,00       | 14.400,00        | 14.400,00       |
| 33666 ELAB.PRUEB.EVAL-FAM.QUIMICA.C.NAC.CARTAG   | 1410721187.00          | 03I/40418               | 21.000,00              | 21.000,00       | 19.000,00        | 19.000,00       |
| 33667 REV.PRUEB.EVAL.FAM.QUIMICA-C.NAC.CARTAG.   | 1410721187.00          | 03I/40418               | 2.540,20               | 2.540,20        | 0,00             | 0,00            |
| 34729 Cursos CNFO Cartagena Plan FIP             | 1410031026.00          | 03I/40401               | 575.000,00             | 575.000,00      | 422.508,58       | 382.692,16      |
| 34735 CURSOS NACIONALES C.F.P.O.CARTAGENA        | 1410721187.00          | 03I/40418               | 13.890,00              | 13.890,00       | 11.294,61        | 11.294,61       |

## Cuenta General 2008

|  |               |                         |                        |                 |                  |                 |
|--|---------------|-------------------------|------------------------|-----------------|------------------|-----------------|
| 34736 PLANES FORMACIÓN PARA EMPLEO.GTOS CORRIE | 1410031191.00 | 03I/40419               | 99.901,76              | 99.901,76       | 80.127,00        | 0,00            |
| 37397 PLAN PERFEC FORMADORES. CURSOS CFCCART   | 1410721187.00 | 03I/40418               | 75.014,10              | 75.014,10       | 0,00             | 0,00            |
| 37398 PLAN MOVILIDAD: PRACTICAS CNFPOC         | 1410721187.00 | 03I/40418               | 2.281,42               | 2.281,42        | 0,00             | 0,00            |
| 37475 DISEÑO GUIAS DIDACTICAS CFNC 2008        | 1410721187.00 | 03I/40418               | 11.700,00              | 11.700,00       | 0,00             | 0,00            |
| 38658 Plan Movilidad:Práct.Cºs Nacion CFC 2008 | 1410721187.01 | 03I/40418               | 20.000,00              | 20.000,00       | 0,00             | 0,00            |
| 38659 Cºs.Nacionales CFC.Acc Area Químca 2008  | 1410721187.00 | 03I/40418               | 204.512,00             | 204.512,00      | 160.248,53       | 126.827,49      |
| 38660 Plan Perf.Formad. Cº.Nacionales CFC 2008 | 1410721187.00 | 03I/40418               | 140.400,00             | 140.400,00      | 46.359,69        | 41.359,69       |
| <b>Programa 324A - Capítulo VI</b>             | <b>FF</b>     | <b>Partida Ingresos</b> | <b>Cré. Definitivo</b> | <b>Elegible</b> | <b>Dispuesto</b> | <b>Obligado</b> |
| 33654 DES.SIMUL.VIRT.CALDERA VAPOR/COLUM.RECTI | 1410721187.00 | 03I/40418               | 248.886,40             | 248.886,40      | 207.795,20       | 7.795,20        |
| <b>Programa 324A - Capítulo IV</b>             | <b>FF</b>     | <b>Partida Ingresos</b> | <b>Cré. Definitivo</b> | <b>Elegible</b> | <b>Dispuesto</b> | <b>Obligado</b> |
| 32480 PRACTICAS PROFESIONALES NO LABORALES     | 1410031026.00 | 03I/40401               | 522.241,10             | 522.241,10      | 223.861,70       | 173.641,70      |
| 32482 CURSOS FORMAC.PLAN FIP (EMPRESAS PVDAS.) | 1410031026.00 | 03I/40401               | 8.734.899,40           | 8.734.899,40    | 8.664.336,03     | 7.933.166,03    |
| 33622 CURSOS FORMAC.PLAN FIP (FAMILIAS E ISFL) | 1410031026.00 | 03I/40401               | 5.322.562,50           | 5.322.562,50    | 5.319.207,84     | 5.139.455,34    |
| 33623 CURSOS DE FORMACIÓN PLAN FIP (CC.LL.)    | 1410031026.00 | 03I/40401               | 2.125.000,00           | 2.125.000,00    | 2.124.268,00     | 2.078.728,00    |
| 33630 PLAN FORMACIÓN CONTINUA                  | 1410031191.00 | 03I/40419               | 10.860.993,90          | 10.860.993,90   | 10.788.741,77    | 8.469.272,31    |
| 33655 BECAS CURSOS NACIONAL. CNFO CARTAGENA 07 | 1410721187.00 | 03I/40418               | 101.269,03             | 101.269,03      | 22.226,73        | 22.226,73       |
| 36135 BECAS CURSOS NACIONALES CNFO CARTAGENA   | 1410721187.00 | 03I/40418               | 28.118,53              | 28.118,53       | 0,00             | 0,00            |
| 37381 CONSEJ.AGRICULT. Y AGUA. CURSOS PLAN FIP | 1410031026.00 | 03I/40401               | 65.000,00              | 65.000,00       | 65.000,00        | 0,00            |
| 37385 BECAS CURSOS NACIONALES CNFO CARTAGENA   | 1410721187.00 | 03I/40418               | 36.910,44              | 36.910,44       | 0,00             | 0,00            |
| 37386 P.MOV.CURSOS NACIONALES CNFO CARTAGENA   | 1410721187.00 | 03I/40418               | 19.070,07              | 19.070,07       | 31.962,55        | 31.962,55       |
|  | 0310851212.00 | 03I/40618               | 14.240,09              | 14.240,09       | 0,00             | 0,00            |
| 37476 A EMPRESAS PRIVAD.-AYUDAS FORMAC.(P.EXT) | 1410031362.00 | 03I/40422               | 587.479,17             | 587.479,17      | 585.555,00       | 171.465,00      |



## Cuenta General 2008

|  |               |                         |                        |                 |                  |                 |
|--|---------------|-------------------------|------------------------|-----------------|------------------|-----------------|
| 38653 PLAN MOVILIDAD.PRACTICAS.CºsNac. CFC/08  | 1410721187.01 | 03I/40418               | 146.000,00             | 146.000,00      | 0,00             | 0,00            |
| 38654 PPTF. Becas Cursos Nacionales CNFC 2008  | 1410721187.00 | 03I/40418               | 44.680,80              | 44.680,80       | 63.676,54        | 63.676,54       |
| 38655 BECAS CºS NACIONALES CNFO CARTAGENA 2008 | 1410721187.00 | 03I/40418               | 430.060,00             | 430.060,00      | 166.310,73       | 166.310,73      |
| <b>Proyectos Programa 324B - Capítulo VI</b>   | <b>FF</b>     | <b>Partida Ingresos</b> | <b>Cré. Definitivo</b> | <b>Elegible</b> | <b>Dispuesto</b> | <b>Obligado</b> |
| 32478 ESTUDIOS PREPAR.SEGUIM.CONTROL DEL FSE   | 2501010585.57 | 03I/72001               | 239.548,00             | 239.548,00      | 173.596,48       | 117.739,00      |
| <b>Programa 324B - Capítulo IV</b>             | <b>FF</b>     | <b>Partida Ingresos</b> | <b>Cré. Definitivo</b> | <b>Elegible</b> | <b>Dispuesto</b> | <b>Obligado</b> |
| 32457 FORMACION DESEMPLEADOS. CCLL.            | 2501010266.57 | 03I/42002               | 872.703,60             | 872.703,60      | 870.203,54       | 823.657,54      |
| 32458 FORMACION MUJERES.CCLL.                  | 2501010266.57 | 03I/42002               | 120.000,00             | 120.000,00      | 119.685,50       | 119.685,50      |
| 32461 ACTUA.NIVEL COMPETENC.TRABAJADORES E.PRI | 2501010162.57 | 03I/42002               | 548.756,37             | 408.756,37      | 513.613,13       | 10,83           |
| 32466 ACTUALIZ.NIVEL COMPETENCIA TRABAJ.ISFL.  | 2501010162.57 | 03I/42002               | 1.194.000,00           | 989.000,00      | 1.185.567,54     | 22.176,64       |
| 32467 INTEGRACION DEL DISCAPACITADO. FA E ISFL | 2501010271.57 | 03I/42002               | 598.756,76             | 528.756,76      | 560.159,05       | 506.533,85      |
| 32469 CREAC EMPRESA Y BUSQU NUEVOS YACIM EMPLE | 2501010162.57 | 03I/42002               | 167.022,00             | 115.022,00      | 145.926,00       | 80.000,00       |
| 32573 BECAS ALUMNOS PERSONAS DESFAVORECIDAS    | 2501010271.57 | 03I/42002               | 309.208,86             | 309.208,86      | 295.964,80       | 295.964,80      |
| 37387 CONSEJ.AGRICULT.FORMACIÓN TRABAJ.EN ACT. | 2501010162.57 | 03I/42002               | 60.000,00              | 60.000,00       | 60.000,00        | 0,00            |
| 37395 IES LA FLOTA.FORMACIÓN TDORES EN ACTIVO  | 2501010162.57 | 03I/42002               | 21.000,00              | 21.000,00       | 0,00             | 0,00            |
| 38641 CONS. AGRICULTURA Y AGUA.FORM DESEMP.    | 2501010266.57 | 03I/42002               | 10.000,00              | 10.000,00       | 10.000,00        | 0,00            |
| 38642 BECAS ALUMNOS INMIGRANTES                | 2501010270.57 | 03I/42002               | 140.000,00             | 140.000,00      | 0,00             | 0,00            |
| 38649 FORMACION NUEVAS TECNOLOGIAS JOV DESEMP  | 2501010266.57 | 03I/42002               | 184.036,00             | 184.036,00      | 182.874,40       | 182.874,40      |
| 38650 FORMACION INMIGRANTES. FAMILIAS E ISFL   | 2501010270.57 | 03I/42002               | 300.000,00             | 300.000,00      | 148.470,50       | 148.470,50      |
| 38651 FORMACION PARA INMIGRANTES. CCLL         | 2501010270.57 | 03I/42002               | 135.112,00             | 135.112,00      | 107.537,50       | 107.537,50      |



## *Cuenta General 2008*

### **D.7 ) INFORMACION SOBRE LAS INVERSIONES FINANCIERAS**

**Sin Movimientos**



## *Cuenta General 2008*

### **D.8 ) INFORMACION SOBRE EL INMOVILIZADO NO FINANCIERO**

#### **Ver tomo inventario**

(consta de 134 hojas paginadas y numeradas)





## *Cuenta General 2008*

### **D.9 ) INFORMACION SOBRE EL ENDEUDAMIENTO**

**Sin Movimientos**



## *Cuenta General 2008*

### **D.10) AVALES CONCEDIDOS**

**Sin Movimientos**



## *Cuenta General 2008*

### **D.11 ) EXISTENCIAS**

**Sin Movimientos**



## Cuenta General 2008

LQP-M801

Sociedad: SPEF – SP Empleo y Formación \*

Estado de operaciones no presupuestarias

Mes: 1 a 12

| ESTADO OP.NO PRESUP.                            |                       |                       |                       |                      |
|---|-----------------------|-----------------------|-----------------------|----------------------|
| CUENTAS DE MAYOR                                | Saldo inicial         | Debe                  | Haber                 | Saldo final          |
| 41900000 OTROS ACREEDORES NO PRESUPUESTARIOS    |                       | 9.482.123,62          | 9.482.123,62          |                      |
| 41902000 APLICACIÓN EMBARGOS                    |                       | 19.303,51             | 19.303,51             |                      |
| 41902021 COMPENSACION DEUDAS A TERCEROS         |                       | 286.114,59            | 351.047,54            | 64.932,95-           |
| 41902160 RETENCIONES JUDICIALES                 |                       | 24.081,39             | 24.081,39             |                      |
| 41902232 NÓMINAS SPEF.                          |                       | 7.586.063,87          | 7.586.063,87          |                      |
| 41902530 INGR. DUPLICADOS O EXCESIVOS           | 27.148,25-            | 15.392,08             | 13.877,37             | 25.633,54-           |
| 41902579 PAGOS DEVUELTOS                        | 1.247,66-             | 16.864,84             | 26.808,87             | 11.191,69-           |
| 47512002 HACIENDA PÚBLICA ACREED.POR RETENCIONE | 159.216,09-           | 1.149.308,39          | 1.197.482,15          | 207.389,85-          |
| 47512018 RETENCIONES I.R.P.F ARRENDAMIENTOS DE  | 3.583,96-             | 51.164,48             | 53.002,52             | 5.422,00-            |
| 47602005 RETENCIONES PASIVOS PERSONAL TRANSF.   |                       | 23.984,21             | 23.984,21             |                      |
| 47602010 SEGURIDAD SOCIAL CONTINGENCIAS GENERAL | 183.034,77-           | 605.702,83            | 690.705,73            | 268.037,67-          |
| 47612051 CUOTAS MUFACE                          |                       | 10.500,43             | 10.500,43             |                      |
| 47800001 OTRAS ADM.PUBLICAS.MINISTERIO TRABAJO  | 9.304.750,62-         | 9.304.750,62          | 7.510.076,43          | 7.510.076,43-        |
| 52300000 PROVEEDORES INMOVIL. CORTO PL.         | 399.375,00-           | 399.375,00            |                       |                      |
| 55400381 REINTEGROS EJERCICIO CORRIENTE PTES. A | 14.296,92-            | 183.939,97            | 206.171,84            | 36.528,79-           |
| 55402009 REINT.ANTICIP.PAGAS PTES.APLIC         |                       | 19.711,24             | 19.711,24             |                      |
| 55402170 INGRESOS PENDIENTES APLICACION         |                       | 115.032.238,17        | 115.032.238,17        |                      |
| 55402180 ING.A TRAV.ENT.COLAB.PTES.APL.         |                       | 4.822.814,96          | 4.822.814,96          |                      |
| 55402186 INGRESOS AGENCIA RECAUDACION PTES.APLI |                       | 1.489.056,01          | 1.489.056,01          |                      |
| 55900002 ACTIVOS FIJOS PENDIENTES DE LIQUIDAR   |                       | 3.595.732,82          | 3.595.732,82          |                      |
| <b>* TOTAL</b>                                  | <b>10.092.653,27-</b> | <b>154.118.223,03</b> | <b>152.154.782,68</b> | <b>8.129.212,92-</b> |

## *Cuenta General 2008*

GINES ANTONIO MARTINEZ GONZALEZ, DIRECTOR GENERAL DEL SERVICIO REGIONAL DE EMPLEO Y FORMACION,

CERTIFICA: Que el Tomo “ **RELACION DE DEUDORES Y ACREEDORES** ” que consta de 187 páginas, forma parte de la Cuenta General del Servicio Regional de Empleo y Formación correspondiente al ejercicio 2008

En Murcia, a 31 de diciembre de 2008

## *Cuenta General 2008*

GINES ANTONIO MARTINEZ GONZALEZ, DIRECTOR GENERAL DEL SERVICIO REGIONAL DE EMPLEO Y FORMACION,

CERTIFICA: Que el presente Tomo **INVENTARIO “ D.8) Información sobre el inmovilizado no financiero ”** que consta de 134 páginas, forma parte de la Cuenta General del Servicio Regional de Empleo y Formación correspondiente al ejercicio 2008.

En Murcia, a 31 de diciembre de 2008



*Cuenta General 2008*

**SERVICIO REGIONAL  
DE EMPLEO Y FORMACIÓN**

**D.8) Información sobre el inmovilizado no financiero**

(Tomo INVENTARIO)



## Cuenta General 2008

LQP-M546

Sociedad: SPEF – SP Empleo y Formación

Patrimonio

Resumen de Cuentas del Capítulo 2

Mes: 1 a 12

| PATRIMONIO RESUMEN CUENTA                        |                     |                    |                     |                     |                     |
|--|---------------------|--------------------|---------------------|---------------------|---------------------|
| Cuenta de mayor                                  | V.bce inicio ejerc. | Movimiento periodo | V.bce fin ejercicio | Amort.ac. fin ejer. | Valor neto contable |
| 2150 2150  | 1.284.420,85        | 514.586,07         | 1.799.006,92        | 931.841,69-         | 867.165,23          |
| 2200 2200  | 2.709.647,20        | 270.553,50         | 2.980.200,70        |                     | 2.980.200,70        |
| 2210 2210  | 11.310.573,91       | 797.413,48         | 12.107.987,39       | 541.485,94-         | 11.566.501,45       |
| 2220 2220  | 719.596,85          | 294.049,34         | 1.013.646,19        | 134.421,26-         | 879.224,93          |
| 2230 2230  | 305.441,16          | 66.245,01          | 371.686,17          | 135.256,52-         | 236.429,65          |
| 2240 2240  | 193.432,74          | 8.993,12-          | 184.439,62          | 146.074,10-         | 38.365,52           |
| 2260 MOBILIARIO DE OFICINA Y OTRAS INSTALACIONES | 1.678.558,97        | 620.042,29         | 2.298.601,26        | 581.746,85-         | 1.716.854,41        |
| 2262 2262  | 287.541,31          | 18.039,82          | 305.581,13          | 128.832,39-         | 176.748,74          |
| 2263 2263  | 500.723,33          | 31.848,11          | 532.571,44          | 289.453,44-         | 243.118,00          |
| 2264 2264  | 14.792,66           | 3.558,01           | 18.350,67           | 8.051,87-           | 10.298,80           |
| 2270 2270  | 1.798.399,75        | 460.538,30         | 2.258.938,05        | 1.517.523,39-       | 741.414,66          |
| 2280 2280  | 62.327,54           |                    | 62.327,54           | 32.555,25-          | 29.772,29           |
| 2291 2291  | 14.793,20           | 3.003,16           | 17.796,36           | 14.924,91-          | 2.871,45            |
| 2299 2299  | 391.395,93          | 89.846,25          | 481.242,18          | 192.705,04-         | 288.537,14          |
| * Total  | 21.271.645,40       | 3.160.730,22       | 24.432.375,62       | 4.654.872,65-       | 19.777.502,97       |





Región de Murcia  
Consejería de Educación, Formación y Empleo



## *Cuenta General 2008*

LQP-M539

Sociedad: SPEF – SP Empleo y Formación

**Inversiones destinadas al Uso General. Detalle**

Mes: 1 a 12

**SIN MOVIMIENTOS**



## Cuenta General 2008

LQP-M540

Sociedad: SPEF – SP Empleo y Formación

**Inmovilizado Inmaterial. Detalle.**

Cuenta PGCP: 2150 APLICACIONES INFORMATICAS

Mes: 1 a 12

| INMOVILIZADO INMATERIAL DETALLE                  |                    |                     |                      |
|--|--------------------|---------------------|----------------------|
| Tipo de bien / Número de Inventario              | Movimiento Periodo | Valor bce fin ejerc | Amort.acum. fin ejer |
| 1023056 CURSO "DISEÑO DE MEDIOS DIDÁCTICOS"      | 10.440,00          | 35.148,00           | 14.454,82-           |
| 1023172 WMWARE VIRTUAL CENTER                    | 5.226,84           | 14.332,84           | 5.262,98-            |
| 1023696 APLICACIÓN NOVELL NETWARE                | 25.944,15          | 34.122,15           | 2.895,09-            |
| 1023697 APLICACIÓN NOVELL ZENWORKS               | 16.107,23          | 18.821,63           | 1.029,58-            |
| 1024394 APLICACIÓN PARA LA GESTIÓN DE            | 168.630,00         | 322.006,37          | 39.180,46-           |
| 1024768 LICENCIA MS WINDOWS SERVER STANDARD 2008 | 660,34             | 660,34              | 79,84-               |
| 1024769 LICENCIA MS WINDOWS SERVER STANDARD 2008 | 660,31             | 660,31              | 79,83-               |
| 1024770 LICENCIA MS WINDOWS SERVER STANDARD 2008 | 660,31             | 660,31              | 79,83-               |
| 1024771 LICENCIA MS WINDOWS SERVER STANDARD 2008 | 660,31             | 660,31              | 79,83-               |
| 1024772 LICENCIA MS WINDOWS SERVER STANDARD 2008 | 660,31             | 660,31              | 79,83-               |
| 1024773 LICENCIA MS WINDOWS SERVER STANDARD 2008 | 660,31             | 660,31              | 79,83-               |
| 1024774 LICENCIA MS WINDOWS SERVER STANDARD 2008 | 660,31             | 660,31              | 79,83-               |
| 1024775 LICENCIA MS WINDOWS SERVER STANDARD 2008 | 660,31             | 660,31              | 79,83-               |
| 1024776 LICENCIA MS WINDOWS SERVER STANDARD 2008 | 660,31             | 660,31              | 79,83-               |
| 1024777 LICENCIA MS WINDOWS SERVER STANDARD 2008 | 660,31             | 660,31              | 79,83-               |
| 1025723 AUTOCAD                                  | 1.497,44           | 1.497,44            | 99,22-               |
| 1026020 STFLOW                                   | 5.870,41           | 5.870,41            | 224,55-              |
| 1026021 PAI (WEB DE CONSULTA A DESEMPLEADOS )    | 20.240,00          | 20.240,00           | 788,03-              |
| 1026028 PROGRAMA DE IDIOMAS                      | 10.440,00          | 10.440,00           | 306,64-              |
| 1026075 INTERMEDIACIÓN REPSOL                    | 23.118,48          | 23.118,48           | 536,90-              |
| 1026201 "CONSEJOS COMARCALES DE EMPLEO"          | 11.601,36          | 11.601,36           | 269,43-              |



## Cuenta General 2008

|  |                   |                   |                   |
|--|-------------------|-------------------|-------------------|
| 1026736 SERVIDOR DE DATOS ORACLE ENTER           | 59.976,27         | 59.976,27         | 122,90-           |
| 1026737 ORACLE ENTERPRISE PARALLEL SERVER OPTION | 29.810,12         | 29.810,12         | 61,09-            |
| 1026752 WEB DE ALUMNOS                           | 11.880,00         | 11.880,00         | 105,49-           |
| 1026954 CLIENTE LOTUS                            | 2.912,76          | 2.912,76          | 25,86-            |
| 1026955 WINDOWS TERMINAL SERVER                  | 7.312,64          | 7.312,64          | 14,98-            |
| 1026960 INTERFACE CON ENTIDADES COLABORADORAS    | 11.368,00         | 11.368,00         | 23,30-            |
| 1027071 2x APLICACION SERVER                     | 7.628,88          | 7.628,88          | 15,63-            |
| 1027072 NOVELL OPEN WORKGROUP                    | 10.221,40         | 10.221,40         | 20,95-            |
| 1027073 CENTROS ESPECIALES DE EMPLEO             | 11.769,84         | 11.769,84         | 24,12-            |
| 1027153 EMPLEO                                   | 2.923,20          | 2.923,20          | 5,99-             |
| 1027154 ORACLE                                   | 4.668,72          | 4.668,72          | 9,57-             |
| 1027155 GESTIÓN AGENTES DESARROLLO LOC           | 40.600,00         | 40.600,00         | 83,20-            |
| * 0001 Alta patrimonial                          | <b>506.790,87</b> | <b>704.873,64</b> | <b>66.359,09-</b> |
| ** NSA/APL APLICACIONES                          | <b>506.790,87</b> | <b>704.873,64</b> | <b>66.359,09-</b> |
| *** Total  | <b>506.790,87</b> | <b>704.873,64</b> | <b>66.359,09-</b> |



## Cuenta General 2008

LQP-M541

Sociedad: SPEF – SP Empleo y Formación

**Inmovilizado Material Inmuebles. Detalle.**

Mes: 1 a 12

| INMOVILIZADO INMATERIAL DETALLE                   |                     |                     |                      |
|---|---------------------|---------------------|----------------------|
| Tipo de bien / Número de Inventario               | Movimiento Periodo  | Valor bce fin ejerc | Amort.acum. fin ejer |
| 3000061 SOLAR DE LA OFICINA DE EMPLEO             | 115.542,50          | 115.542,50          |                      |
| 3000063 SOLAR DE LA OFICINA DE EMPLEO             | 155.011,00          | 155.011,00          |                      |
| <b>* 0001 Alta patrimonial</b>                    | <b>270.553,50</b>   | <b>270.553,50</b>   |                      |
| <b>** TRRU/116 SOLARES URBANOS</b>                | <b>270.553,50</b>   | <b>270.553,50</b>   |                      |
| <b>*** 2200 2200</b>                              | <b>270.553,50</b>   | <b>270.553,50</b>   |                      |
| 3000060 EDIFICIO DE LA OFICINA DE EMP             | 449.457,50          | 449.457,50          | 73,68-               |
| 3000062 EDIFICIO DE LA OFICINA DE EMPL            | 614.960,20          | 614.960,20          | 100,81-              |
| <b>* 0001 Alta patrimonial</b>                    | <b>1.064.417,70</b> | <b>1.064.417,70</b> | <b>174,49-</b>       |
| 3000000 OFICINA DE EMPLEO DE SAGASTA              | 48.264,71           | 282.492,91          | 11.645,86-           |
| 3000003 EDIFICIO OFICINA DE EMPLEO DE AGUILAS     | 5.899,99            | 257.878,95          | 12.174,31-           |
| 3000010 CENTRO FORMACION OCUPACIONAL DE CARTAGENA | 44.683,99           | 2.207.354,04        | 106.794,62-          |
| 3000014 OFICINA DE EMPLEO DE LORCA                | 5.882,00-           | 369.883,71          | 18.226,78-           |
| 3000032 EDIFICIO ANEXO ASE INFANTE                | 15.759,00           | 1.168.728,64        | 56.572,52-           |
| 3000034 EDIFICIO DE LA OFICINA DE EMPL            | 1.566.163,26-       | 206.753,46          | 143.979,34-          |
| 3000035 LOCAL OFICINA DE EMPLEO RONDA NORTE       | 1.590.824,28        | 1.642.221,40        | 33.520,94-           |
| 3000055 EDIFICIO OFICINA DE EMPLEO DE             | 399.375,00-         | 640.102,00          | 18.644,35-           |
| <b>* 0002 Alta demanial (S.P)</b>                 | <b>265.988,29-</b>  | <b>6.775.415,11</b> | <b>401.558,72-</b>   |
| 3000017 OFICINA DE EMPLEO DE TORRE PACHECO        | 54.630,70-          |                     |                      |
| <b>* 0010 Baja</b>                                | <b>54.630,70-</b>   |                     |                      |
| <b>** CTNS/115 EDIFICIOS SERVICIOS</b>            | <b>743.798,71</b>   | <b>7.839.832,81</b> | <b>401.733,21-</b>   |
| <b>*** 2210 2210</b>                              | <b>743.798,71</b>   | <b>7.839.832,81</b> | <b>401.733,21-</b>   |
| <b>**** Total</b>                                 | <b>1.014.352,21</b> | <b>8.110.386,31</b> | <b>401.733,21-</b>   |



## Cuenta General 2008

LQP-M542

Sociedad: SPEF – SP Empleo y Formación

**Inmovilizado Material Muebles. Detalle.**

Mes: 1 a 12

| INMOVILIZADO INMATERIAL DETALLE                    |                    |                     |                      |
|--|--------------------|---------------------|----------------------|
| Tipo de bien / Número de Inventario                | Movimiento Periodo | Valor bce fin ejerc | Amort.acum. fin ejer |
| 1024925 PROYECTO DE OBRAS INSTALACIÓN              | 7.540,00           | 7.540,00            | 366,70-              |
| 1026202 INSTALACIÓN DE SISTEMA DE DETE             | 29.350,00          | 29.350,00           | 272,65-              |
| 1026256 INSTALACIÓN DE SISTEMA DE DETE             | 5.858,00           | 5.858,00            | 3,20-                |
| * 0001 Alta patrimonial                            | <b>42.748,00</b>   | <b>42.748,00</b>    | <b>642,55-</b>       |
| ** MNI/DIG INSTALACION DETECCION DE GASES          | <b>42.748,00</b>   | <b>42.748,00</b>    | <b>642,55-</b>       |
| 1027210 MANEUROP MT125 INTERCLISA                  | 9.135,00           | 9.135,00            | 2,50-                |
| * 0001 Alta patrimonial                            | <b>9.135,00</b>    | <b>9.135,00</b>     | <b>2,50-</b>         |
| ** MNI/IAA INSTALACION PARA AIRE ACONDICIONADO     | <b>9.135,00</b>    | <b>9.135,00</b>     | <b>2,50-</b>         |
| 1021764 INSTALACION SISTEMA DE VIGILANCIA          | 14.871,20          | 15.735,74           | 226,66-              |
| 1026022 INSTALACIÓN DE SISTEMA DE VIGILANCIA       | 6.383,85           | 6.383,85            | 97,68-               |
| * 0001 Alta patrimonial                            | <b>21.255,05</b>   | <b>22.119,59</b>    | <b>324,34-</b>       |
| ** MNI/ICC INSTALACION CIRCUITO CERRADO VIGILANCIA | <b>21.255,05</b>   | <b>22.119,59</b>    | <b>324,34-</b>       |
| 1024336 INSTALACIÓN ELÉCTRICA                      | 4.539,22           | 6.743,22            | 241,90-              |
| 1025761 INSTALACIÓN ELÉCTRICA                      | 28.850,00          | 28.850,00           | 504,48-              |
| 1025762 INSTALACIÓN ELÉCTRICA EN EL CNFPO          | 39.282,33          | 39.282,33           | 686,90-              |
| 1026031 COLUMNAS DE ELECTRIFICACIÓN                | 207,12             | 207,12              | 1,30-                |
| 1026032 COLUMNAS DE ELECTRIFICACIÓN                | 207,13             | 207,13              | 1,30-                |
| 1026033 COLUMNAS DE ELECTRIFICACIÓN                | 207,13             | 207,13              | 1,30-                |
| 1026034 COLUMNAS DE ELECTRIFICACIÓN                | 207,13             | 207,13              | 1,30-                |
| 1026035 COLUMNAS DE ELECTRIFICACIÓN                | 207,13             | 207,13              | 1,30-                |
| 1026036 COLUMNAS DE ELECTRIFICACIÓN                | 207,13             | 207,13              | 1,30-                |
| 1026037 COLUMNAS DE ELECTRIFICACIÓN                | 207,13             | 207,13              | 1,30-                |



## Cuenta General 2008

|   |                   |                   |                  |
|---|-------------------|-------------------|------------------|
| 1026038 COLUMNAS DE ELECTRIFICACIÓN       | 207,13            | 207,13            | 1,30-            |
| 1026039 COLUMNAS DE ELECTRIFICACIÓN       | 207,13            | 207,13            | 1,30-            |
| 1026040 COLUMNAS DE ELECTRIFICACIÓN       | 207,13            | 207,13            | 1,30-            |
| 1026041 COLUMNAS DE ELECTRIFICACIÓN       | 207,13            | 207,13            | 1,30-            |
| 1026042 COLUMNAS DE ELECTRIFICACIÓN       | 207,13            | 207,13            | 1,30-            |
| 1026043 COLUMNAS DE ELECTRIFICACIÓN       | 207,13            | 207,13            | 1,30-            |
| 1026044 COLUMNAS DE ELECTRIFICACIÓN       | 207,13            | 207,13            | 1,30-            |
| 1026045 COLUMNAS DE ELECTRIFICACIÓN       | 207,13            | 207,13            | 1,30-            |
| 1026046 COLUMNAS DE ELECTRIFICACIÓN       | 207,13            | 207,13            | 1,30-            |
| 1026047 COLUMNAS DE ELECTRIFICACIÓN       | 207,13            | 207,13            | 1,30-            |
| 1026048 COLUMNAS DE ELECTRIFICACIÓN       | 207,13            | 207,13            | 1,30-            |
| 1026049 COLUMNAS DE ELECTRIFICACIÓN       | 207,13            | 207,13            | 1,30-            |
| 1026050 COLUMNAS DE ELECTRIFICACIÓN       | 207,13            | 207,13            | 1,30-            |
| 1026051 COLUMNAS DE ELECTRIFICACIÓN       | 207,13            | 207,13            | 1,30-            |
| 1026052 COLUMNAS DE ELECTRIFICACIÓN       | 207,13            | 207,13            | 1,30-            |
| 1026053 COLUMNAS DE ELECTRIFICACIÓN       | 207,13            | 207,13            | 1,30-            |
| 1026054 COLUMNAS DE ELECTRIFICACIÓN       | 207,13            | 207,13            | 1,30-            |
| 1026055 COLUMNAS DE ELECTRIFICACIÓN       | 207,13            | 207,13            | 1,30-            |
| 1026056 COLUMNAS DE ELECTRIFICACIÓN       | 207,13            | 207,13            | 1,30-            |
| 1026057 COLUMNAS DE ELECTRIFICACIÓN       | 207,13            | 207,13            | 1,30-            |
| 1026058 COLUMNAS DE ELECTRIFICACIÓN       | 207,13            | 207,13            | 1,30-            |
| 1026059 COLUMNAS DE ELECTRIFICACIÓN       | 207,13            | 207,13            | 1,30-            |
| 1026060 COLUMNAS DE ELECTRIFICACIÓN       | 207,13            | 207,13            | 1,30-            |
| 1026208 INSTALACIÓN ELÉCTRICA             | 21.490,00         | 21.490,00         | 199,63-          |
| * 0001 Alta patrimonial                   | <b>100.375,44</b> | <b>102.579,44</b> | <b>1.671,91-</b> |
| ** MNI/IEL INSTALACION ELECTRICA          | <b>100.375,44</b> | <b>102.579,44</b> | <b>1.671,91-</b> |
| 1026027 INSTALACIÓN DE GASES INDUSTRIALES | 49.617,10         | 49.617,10         | 582,93-          |



## Cuenta General 2008

|   |                  |                  |                |
|---|------------------|------------------|----------------|
| 1026255 INSTALACIÓN DE GASES DE SOLDADURA Y CORTE | 23.662,84        | 23.662,84        | 200,42-        |
| * 0001 Alta patrimonial                           | <b>73.279,94</b> | <b>73.279,94</b> | <b>783,35-</b> |
| ** MNI/ING INSTALACIÓN DE GASES                   | <b>73.279,94</b> | <b>73.279,94</b> | <b>783,35-</b> |
| 1024713 INSTALACIÓN DE PUNTO DE RED Y DATOS       | 464,00           | 464,00           | 28,52-         |
| 1024714 INSTALACIÓN DE PUNTO DE RED Y DATOS       | 464,00           | 464,00           | 28,52-         |
| 1024715 INSTALACIÓN DE PUNTO DE RED Y DATOS       | 464,00           | 464,00           | 28,52-         |
| 1024716 INSTALACIÓN DE PUNTO DE RED Y DATOS       | 464,00           | 464,00           | 28,52-         |
| 1024717 INSTALACIÓN DE PUNTO DE RED Y DATOS       | 464,00           | 464,00           | 28,52-         |
| 1024718 INSTALACIÓN DE PUNTO DE RED Y DATOS       | 464,00           | 464,00           | 28,52-         |
| 1024719 INSTALACIÓN DE PUNTO DE RED Y DATOS       | 464,00           | 464,00           | 28,52-         |
| 1024720 INSTALACIÓN DE PUNTO DE RED Y DATOS       | 464,00           | 464,00           | 28,52-         |
| 1024721 INSTALACIÓN DE PUNTO DE RED Y DATOS       | 464,00           | 464,00           | 28,52-         |
| 1024722 INSTALACIÓN DE PUNTO DE RED Y DATOS       | 464,00           | 464,00           | 28,52-         |
| 1024723 INSTALACIÓN DE PUNTO DE RED Y DATOS       | 464,00           | 464,00           | 28,52-         |
| 1024724 INSTALACIÓN DE PUNTO DE RED Y DATOS       | 464,00           | 464,00           | 28,52-         |
| 1024725 INSTALACIÓN DE PUNTO DE RED Y DATOS       | 464,00           | 464,00           | 28,52-         |
| 1024726 INSTALACIÓN DE PUNTO DE RED Y DATOS       | 464,00           | 464,00           | 28,52-         |
| * 0001 Alta patrimonial                           | <b>6.496,00</b>  | <b>6.496,00</b>  | <b>399,28-</b> |
| ** MNI/IPR INSTALACION DE PUNTOS DE RED           | <b>6.496,00</b>  | <b>6.496,00</b>  | <b>399,28-</b> |
| 1026957 INSTALACIÓN CONFIGURACION Y PU            | 6.380,00         | 6.380,00         | 5,23-          |
| * 0001 Alta patrimonial                           | <b>6.380,00</b>  | <b>6.380,00</b>  | <b>5,23-</b>   |
| ** MNI/ISE INSTALACION SERVIDOR                   | <b>6.380,00</b>  | <b>6.380,00</b>  | <b>5,23-</b>   |
| 1024523 SISTEMA DE SEGURIDAD Y PROTECC            | 6.046,63         | 6.046,63         | 431,19-        |
| * 0001 Alta patrimonial                           | <b>6.046,63</b>  | <b>6.046,63</b>  | <b>431,19-</b> |
| ** MNI/ISF INSTALACION SISTEMA DETECCION          | <b>6.046,63</b>  | <b>6.046,63</b>  | <b>431,19-</b> |
| 1026203 INSTALACIÓN DE VOZ Y DATOS                | 8.500,00         | 8.500,00         | 78,96-         |
| 1026958 INSTALACIÓN ELÉCTRICA Y VOZ Y DATOS       | 3.614,39         | 3.614,39         | 2,96-          |



## Cuenta General 2008

|   |            |            |            |
|---|------------|------------|------------|
| * 0001 Alta patrimonial                             | 12.114,39  | 12.114,39  | 81,92-     |
| ** MNI/IVD INSTALACION DE VOZ Y DATOS               | 12.114,39  | 12.114,39  | 81,92-     |
| 1021357 SISTEMA CIRCUITO CERRADO TV EN CNFPO        | 809,73     | 19.729,76  | 5.696,06-  |
| 1026210 SISTEMA DE SEGURIDAD Y PROTECCIÓN           | 899,88     | 899,88     | 5,66-      |
| * 0001 Alta patrimonial                             | 1.709,61   | 20.629,64  | 5.701,72-  |
| ** MNI/SSP INSTAL. SISTEMA SEGURIDAD Y PROTECCION   | 1.709,61   | 20.629,64  | 5.701,72-  |
| 1026025 ANTIPÁNICOS Y PUERTAS DE PROTECCIÓN         | 1.357,20   | 1.357,20   | 17,80-     |
| 1026026 BARANDILLA                                  | 679,76     | 679,76     | 8,92-      |
| 1026068 BARANDILLA DE ACERO INOXIDABLE              | 843,32     | 843,32     | 9,45-      |
| 1026311 MEMORIA PARA DIVERSAS REFORMAS              | 8.062,00   | 8.062,00   | 50,66-     |
| 1026959 INSTALACIÓN DE EQUIPOS DE MEDIDA C.G.P.     | 3.567,00   | 3.567,00   | 1,95-      |
| * 0001 Alta patrimonial                             | 14.509,28  | 14.509,28  | 88,78-     |
| ** MNI/XXX OTRAS INSTALACIONES                      | 14.509,28  | 14.509,28  | 88,78-     |
| *** 2220 2220                                       | 294.049,34 | 316.037,91 | 10.132,77- |
| 1016026 BISELADORA PORTATIL                         | 300,00-    |            |            |
| * 0010 Baja   | 300,00-    |            |            |
| ** MAE/BIS BISELADORA                               | 300,00-    |            |            |
| 1015675 BANCO DE TRABAJO                            | 1.200,00-  |            |            |
| * 0010 Baja   | 1.200,00-  |            |            |
| ** MAE/BTN BANCO DE TRABAJO AUTOMATISMOS NEUMATICOS | 1.200,00-  |            |            |
| 1025725 UNIDAD DE REFRIGERACIÓN PARA M              | 9.280,00   | 9.280,00   | 185,09-    |
| * 0001 Alta patrimonial                             | 9.280,00   | 9.280,00   | 185,09-    |
| ** MAE/EAA ENFRIADORA AIRE-AGUA                     | 9.280,00   | 9.280,00   | 185,09-    |
| 1016043 TALADRO DE SOBREMESA                        | 770,00     | 1.070,00   | 151,34-    |
| * 0001 Alta patrimonial                             | 770,00     | 1.070,00   | 151,34-    |
| ** MAE/TCO TALADRO COLUMNA                          | 770,00     | 1.070,00   | 151,34-    |
| 1016259 TRONZADORA                                  | 540,00-    |            |            |





## Cuenta General 2008

|  |           |           |           |
|--|-----------|-----------|-----------|
| * 0010 Baja                            | 540,00-   |           |           |
| ** MAE/TZD TRONZADORA                  | 540,00-   |           |           |
| 1020793 EQUIPO DE ULTRASONIDOS         | 1.528,45  | 8.279,66  | 2.034,55- |
| 1027070 GENERAL ELECTRIC PHASOR XS     | 20.474,29 | 20.474,29 | 16,78-    |
| * 0001 Alta patrimonial                | 22.002,74 | 28.753,95 | 2.051,33- |
| ** MAE/UTS EQUIPO DE ULTRASONIDOS      | 22.002,74 | 28.753,95 | 2.051,33- |
| 1016256 PLEGADORA UNIVERSAL            | 600,00-   |           |           |
| * 0010 Baja                            | 600,00-   |           |           |
| ** MAI/MPL MAQUINA PLEGADORA           | 600,00-   |           |           |
| 1015661 PRENSA HIDRAULICA              | 950,00-   |           |           |
| 1015678 PRENSA MANUAL                  | 180,00-   |           |           |
| 1015679 MINIPRENSA MANUAL              | 150,00-   |           |           |
| 1015705 MINIPRENSA MANUAL              | 60,00-    |           |           |
| * 0010 Baja                            | 1.340,00- |           |           |
| ** MAI/PRE PRENSA                      | 1.340,00- |           |           |
| 1016255 CILINDRO DE CURVAR CHAPA       | 600,00-   |           |           |
| * 0010 Baja                            | 600,00-   |           |           |
| ** MAN/CCC CILINDRO DE CURVAR CHAPA    | 600,00-   |           |           |
| 1016254 CIZALLA GUILLOTINA             | 600,00-   |           |           |
| 1016265 CIZALLA DE PALANCA             | 20,00-    |           |           |
| * 0010 Baja                            | 620,00-   |           |           |
| ** MAN/CRC CIZALLA CORTAR CHAPA        | 620,00-   |           |           |
| 1016257 CIZALLA VIBRATORIA             | 600,00-   |           |           |
| * 0010 Baja                            | 600,00-   |           |           |
| ** MAN/CZV CIZALLA VIBRATORIA          | 600,00-   |           |           |
| 1015662 ENSAMBLADORA ELECTROHIDRAULICA | 1.200,00- |           |           |
| * 0010 Baja                            | 1.200,00- |           |           |



## Cuenta General 2008

|  |                  |                 |                |
|--|------------------|-----------------|----------------|
| <b>** MAN/EEE ENSAMBLADORA ELECTROHIDRAULICA</b> | <b>1.200,00-</b> |                 |                |
| 1016045 GRUPO TRANSFORMADOR                      | 180,00           | 260,00          | 40,31-         |
| 1016047 GRUPO TRANSFORMADOR                      | 150,00           | 180,00          | 15,26-         |
| <b>* 0001 Alta patrimonial</b>                   | <b>330,00</b>    | <b>440,00</b>   | <b>55,57-</b>  |
| 1016046 GRUPO TRANSFORMADOR                      | 30,00-           |                 |                |
| <b>* 0010 Baja</b>                               | <b>30,00-</b>    |                 |                |
| <b>** MAN/EQS EQUIPO DE SOLDADURA</b>            | <b>300,00</b>    | <b>440,00</b>   | <b>55,57-</b>  |
| 1011754 MEDIDOR DE ESPESORES POR ULTRASONIDOS    | 2.000,00         | 3.000,00        | 503,55-        |
| <b>* 0001 Alta patrimonial</b>                   | <b>2.000,00</b>  | <b>3.000,00</b> | <b>503,55-</b> |
| <b>** MAN/EQU EQUIPO MEDIDOR DE ESPESORES</b>    | <b>2.000,00</b>  | <b>3.000,00</b> | <b>503,55-</b> |
| 1015667 ELECTRO-ESMERILADORA                     | 180,00-          |                 |                |
| <b>* 0010 Baja</b>                               | <b>180,00-</b>   |                 |                |
| <b>** MAN/ESM ESMERILLADORA</b>                  | <b>180,00-</b>   |                 |                |
| 1015663 FRESADORA DE TESTAS                      | 900,00-          |                 |                |
| 1015664 FRESADORA-COPIADORA                      | 450,00-          |                 |                |
| 1015672 FRESADORA RETESTADORA                    | 3.750,00-        |                 |                |
| <b>* 0010 Baja</b>                               | <b>5.100,00-</b> |                 |                |
| <b>** MAN/FRE FRESADORA</b>                      | <b>5.100,00-</b> |                 |                |
| 1015673 LIMPIADORA DE CORDON                     | 650,00-          |                 |                |
| <b>* 0010 Baja</b>                               | <b>650,00-</b>   |                 |                |
| <b>** MAN/LCS LIMPIADORA CORDON SOLDADURA</b>    | <b>650,00-</b>   |                 |                |
| 1016054 GRUPO RECTIFICADOR PARA SOLDADURAS       | 10,00-           |                 |                |
| <b>* 0010 Baja</b>                               | <b>10,00-</b>    |                 |                |
| <b>** MAN/RFS RECTIFICADOR DE SOLDADURA</b>      | <b>10,00-</b>    |                 |                |
| 1016044 SIERRA ALTERNATIVA                       | 471,55           | 871,55          | 200,88-        |
| <b>* 0001 Alta patrimonial</b>                   | <b>471,55</b>    | <b>871,55</b>   | <b>200,88-</b> |
| <b>** MAN/SCM SIERRA DE CORTAR METALES</b>       | <b>471,55</b>    | <b>871,55</b>   | <b>200,88-</b> |



## Cuenta General 2008

|                                      |                  |                  |                  |
|--------------------------------------|------------------|------------------|------------------|
| 1026961 RECOGEPEDIDOS EUROYEN        | 44.360,72        | 44.360,72        | 54,54-           |
| * 0001 Alta patrimonial              | <b>44.360,72</b> | <b>44.360,72</b> | <b>54,54-</b>    |
| ** MAO/CAR CARRETILLA ELEVADORA      | <b>44.360,72</b> | <b>44.360,72</b> | <b>54,54-</b>    |
| *** 2230 2230                        | <b>66.245,01</b> | <b>87.776,22</b> | <b>3.202,30-</b> |
| 1015665 TRONZADORA                   | 1.500,00-        |                  |                  |
| 1015666 TRONZADORA                   | 1.500,00-        |                  |                  |
| * 0010 Baja                          | <b>3.000,00-</b> |                  |                  |
| ** MUA/TRO TRONZADORA                | <b>3.000,00-</b> |                  |                  |
| 1024582 BOSCH GWS 20-180             | 161,45           | 161,45           | 27,68-           |
| 1024583 BOSCH GWS 20-180             | 161,47           | 161,47           | 27,69-           |
| 1024584 BOSCH GWS 20-180             | 161,47           | 161,47           | 27,69-           |
| 1024585 BOSCH GWS 20-180             | 161,47           | 161,47           | 27,69-           |
| 1024586 BOSCH GWS 8-115              | 90,00            | 90,00            | 15,43-           |
| 1024587 BOSCH GWS 8-115              | 90,00            | 90,00            | 15,43-           |
| 1024588 BOSCH GWS 8-115              | 90,01            | 90,01            | 15,43-           |
| 1024589 BOSCH GWS 8-115              | 90,01            | 90,01            | 15,43-           |
| * 0001 Alta patrimonial              | <b>1.005,88</b>  | <b>1.005,88</b>  | <b>172,47-</b>   |
| ** MUI/AMO AMOLADORA                 | <b>1.005,88</b>  | <b>1.005,88</b>  | <b>172,47-</b>   |
| 1015740 ARMARIO ESTANTERIA           | 6,00-            |                  |                  |
| * 0010 Baja                          | <b>6,00-</b>     |                  |                  |
| ** MUI/APH ARMARIO PARA HERRAMIENTAS | <b>6,00-</b>     |                  |                  |
| 1015680 ATORNILLADORA NEUMATICA      | 90,00-           |                  |                  |
| 1015681 ATORNILLADORA MONOMANUAL     | 90,00-           |                  |                  |
| * 0010 Baja                          | <b>180,00-</b>   |                  |                  |
| ** MUI/ATO ATORNILLADOR              | <b>180,00-</b>   |                  |                  |
| 1015698 CALIBRE DE PIE               | 18,00-           |                  |                  |
| 1015699 CALIBRE DE PIE               | 18,00-           |                  |                  |



## Cuenta General 2008

|   |           |          |         |
|---|-----------|----------|---------|
| * 0010 Baja                               | 36,00-    |          |         |
| ** MUI/CAL CALIBRE                        | 36,00-    |          |         |
| 1015674 MAQUINA SOLDAR PERFILES           | 5.000,00- |          |         |
| * 0010 Baja                               | 5.000,00- |          |         |
| ** MUI/EQU EQUIPO DE SOLDADURA            | 5.000,00- |          |         |
| 1015676 SIERRA CIRCULAR                   | 90,00-    |          |         |
| * 0010 Baja                               | 90,00-    |          |         |
| ** MUI/ING INGLETADORA                    | 90,00-    |          |         |
| 1015693 REMACHADORA MANUAL                | 3,00-     |          |         |
| * 0010 Baja                               | 3,00-     |          |         |
| ** MUI/REM REMACHADORA                    | 3,00-     |          |         |
| 1015670 SIERRA DE CINTA PARA METALES      | 480,00-   |          |         |
| * 0010 Baja                               | 480,00-   |          |         |
| ** MUI/SIE SIERRA                         | 480,00-   |          |         |
| 1015684 TALADRO ELECTRICO                 | 18,00-    |          |         |
| 1015687 TALADRO NEUMATICO                 | 90,00-    |          |         |
| 1015688 TALADRO NEUMATICO                 | 90,00-    |          |         |
| 1015695 TALADRO DE COLUMNA                | 1.000,00- |          |         |
| * 0010 Baja                               | 1.198,00- |          |         |
| ** MUI/TAL TALADRO                        | 1.198,00- |          |         |
| 1015696 NIVEL METALICO                    | 3,00-     |          |         |
| 1015697 NIVEL METALICO                    | 3,00-     |          |         |
| * 0010 Baja                               | 6,00-     |          |         |
| ** MUT/NIV NIVEL                          | 6,00-     |          |         |
| *** 2240 2240                             | 8.993,12- | 1.005,88 | 172,47- |
| 1024727 CÁMARA REFRIGERADORA PARA BEBIDAS | 1.074,15  | 1.074,15 | 80,34-  |
| 1024728 CÁMARA REFRIGERADORA PARA BEBIDAS | 1.074,16  | 1.074,16 | 80,34-  |



## Cuenta General 2008

|                                     |           |           |         |
|-------------------------------------|-----------|-----------|---------|
| * 0001 Alta patrimonial             | 2.148,31  | 2.148,31  | 160,68- |
| ** MEH/CFI CAMARA FRIGORIFICA       | 2.148,31  | 2.148,31  | 160,68- |
| 1024729 MICROONDAS TEKA MW-201-VS   | 99,00     | 99,00     | 7,41-   |
| 1024730 MICROONDAS TEKA MW-201-VS   | 99,00     | 99,00     | 7,41-   |
| * 0001 Alta patrimonial             | 198,00    | 198,00    | 14,82-  |
| ** MEH/MCR MICROONDAS               | 198,00    | 198,00    | 14,82-  |
| 1026633 MITSUBISHI SPLZ-50VA        | 1.576,44  | 1.576,44  | 1,29-   |
| 1026634 MITSUBISHI MSZ-GA25VA       | 1.576,44  | 1.576,44  | 1,29-   |
| 1026635 MITSUBISHI PUH-P71V         | 1.576,44  | 1.576,44  | 1,29-   |
| 1026636 MITSUBISHI PLA-RP35AA       | 1.576,44  | 1.576,44  | 1,29-   |
| 1026637 MITSUBISHI PLA-RP35AA       | 1.576,44  | 1.576,44  | 1,29-   |
| 1026638 MITSUBISHI PLH-140VHBA      | 3.741,00  | 3.741,00  | 3,07-   |
| 1026639 MITSUBISHI PLH-140VHBA      | 3.741,00  | 3.741,00  | 3,07-   |
| 1026640 MITSUBISHI PLH-140VHBA      | 3.741,00  | 3.741,00  | 3,07-   |
| 1026641 MITSUBISHI SLZ-KA 35VA      | 2.083,36  | 2.083,36  | 1,71-   |
| 1026642 MITSUBISHI SLZ-KA 35VA      | 2.083,36  | 2.083,36  | 1,71-   |
| 1026643 MITSUBISHI SLZ-KA 35VA      | 2.083,36  | 2.083,36  | 1,71-   |
| 1026644 MITSUBISHI SLZ-KA 35VA      | 2.586,00  | 2.586,00  | 2,12-   |
| 1026645 MITSUBISHI SLZ-KA 35VA      | 2.586,00  | 2.586,00  | 2,12-   |
| * 0001 Alta patrimonial             | 30.527,28 | 30.527,28 | 25,03-  |
| 1010955 ACONDICIONADOR DE AIRE      | 20,00-    |           |         |
| 1011686 ACONDICIONADOR AIRE SADINTR | 60,00-    |           |         |
| 1013701 ACONDICIONADOR DE AIRE      | 500,00-   |           |         |
| 1013888 ACONDICIONADOR DE AIRE      | 50,00-    |           |         |
| 1013889 ACONDICIONADOR DE AIRE      | 50,00-    |           |         |
| 1013958 ACONDICIONADOR DE AIRE      | 50,00-    |           |         |
| * 0010 Baja                         | 730,00-   |           |         |



## Cuenta General 2008

|  |                  |                  |               |
|--|------------------|------------------|---------------|
| <b>** MEK/ACO ACONDICIONADOR DE AIRE</b> | <b>29.797,28</b> | <b>30.527,28</b> | <b>25,03-</b> |
| 1010993 EXTINTOR                         | 5,00-            |                  |               |
| 1010994 EXTINTOR                         | 5,00-            |                  |               |
| 1010995 EXTINTOR                         | 5,00-            |                  |               |
| 1011699 EXTINTOR DE C02                  | 18,00-           |                  |               |
| 1011700 EXTINTOR DE C02                  | 18,00-           |                  |               |
| 1011701 EXTINTOR DE C02                  | 18,00-           |                  |               |
| 1013722 EXTINTOR                         | 10,00-           |                  |               |
| 1013723 EXTINTOR                         | 10,00-           |                  |               |
| 1013724 EXTINTOR                         | 10,00-           |                  |               |
| 1013725 EXTINTOR                         | 10,00-           |                  |               |
| <b>* 0010 Baja</b>                       | <b>109,00-</b>   |                  |               |
| <b>** MES/EXM EXTINTOR DE MANO</b>       | <b>109,00-</b>   |                  |               |
| 1024659 TELÉFONOS ALCATEL TEMPORIS 250   | 26,10            | 26,10            | 1,64-         |
| 1024660 TELÉFONOS ALCATEL TEMPORIS 250   | 26,10            | 26,10            | 1,64-         |
| 1024661 TELÉFONOS ALCATEL TEMPORIS 250   | 26,10            | 26,10            | 1,64-         |
| 1024662 TELÉFONOS ALCATEL TEMPORIS 250   | 26,10            | 26,10            | 1,64-         |
| 1024663 TELÉFONOS ALCATEL TEMPORIS 250   | 26,10            | 26,10            | 1,64-         |
| 1024664 TELÉFONOS ALCATEL TEMPORIS 250   | 26,10            | 26,10            | 1,64-         |
| 1024665 TELÉFONOS ALCATEL TEMPORIS 250   | 26,10            | 26,10            | 1,64-         |
| 1024666 TELÉFONOS ALCATEL TEMPORIS 250   | 26,10            | 26,10            | 1,64-         |
| 1024667 TELÉFONOS ALCATEL TEMPORIS 250   | 26,10            | 26,10            | 1,64-         |
| 1024668 TELÉFONOS ALCATEL TEMPORIS 250   | 26,10            | 26,10            | 1,64-         |
| 1024669 TELÉFONOS ALCATEL TEMPORIS 250   | 26,10            | 26,10            | 1,64-         |
| 1024670 TELÉFONOS ALCATEL TEMPORIS 250   | 26,10            | 26,10            | 1,64-         |
| 1024671 TELÉFONOS ALCATEL TEMPORIS 250   | 26,10            | 26,10            | 1,64-         |
| 1024672 TELÉFONOS ALCATEL TEMPORIS 250   | 26,10            | 26,10            | 1,64-         |



## Cuenta General 2008

|  |       |       |       |
|--|-------|-------|-------|
| 1024673 TELÉFONOS ALCATEL TEMPORIS 250 | 26,10 | 26,10 | 1,64- |
| 1024674 TELÉFONOS ALCATEL TEMPORIS 250 | 26,10 | 26,10 | 1,64- |
| 1024675 TELÉFONOS ALCATEL TEMPORIS 250 | 26,10 | 26,10 | 1,64- |
| 1024676 TELÉFONOS ALCATEL TEMPORIS 250 | 26,10 | 26,10 | 1,64- |
| 1024677 TELÉFONOS ALCATEL TEMPORIS 250 | 26,10 | 26,10 | 1,64- |
| 1024678 TELÉFONOS ALCATEL TEMPORIS 250 | 26,10 | 26,10 | 1,64- |
| 1024679 TELÉFONOS ALCATEL TEMPORIS 250 | 26,10 | 26,10 | 1,64- |
| 1024680 TELÉFONOS ALCATEL TEMPORIS 250 | 26,10 | 26,10 | 1,64- |
| 1024681 TELÉFONOS ALCATEL TEMPORIS 250 | 26,10 | 26,10 | 1,64- |
| 1024682 TELÉFONOS ALCATEL TEMPORIS 250 | 26,10 | 26,10 | 1,64- |
| 1024683 TELÉFONOS ALCATEL TEMPORIS 250 | 26,10 | 26,10 | 1,64- |
| 1024684 TELÉFONOS ALCATEL TEMPORIS 250 | 26,10 | 26,10 | 1,64- |
| 1024685 TELÉFONOS ALCATEL TEMPORIS 250 | 26,10 | 26,10 | 1,64- |
| 1024686 TELÉFONOS ALCATEL TEMPORIS 250 | 26,10 | 26,10 | 1,64- |
| 1024687 TELÉFONOS ALCATEL TEMPORIS 250 | 26,10 | 26,10 | 1,64- |
| 1024688 TELÉFONOS ALCATEL TEMPORIS 250 | 26,10 | 26,10 | 1,64- |
| 1024689 TELÉFONOS ALCATEL TEMPORIS 250 | 26,10 | 26,10 | 1,64- |
| 1024690 TELÉFONOS ALCATEL TEMPORIS 250 | 26,10 | 26,10 | 1,64- |
| 1024691 TELÉFONOS ALCATEL TEMPORIS 250 | 26,10 | 26,10 | 1,64- |
| 1024692 TELÉFONOS ALCATEL TEMPORIS 250 | 26,10 | 26,10 | 1,64- |
| 1024693 TELÉFONOS ALCATEL TEMPORIS 250 | 26,10 | 26,10 | 1,64- |
| 1024694 TELÉFONOS ALCATEL TEMPORIS 250 | 26,10 | 26,10 | 1,64- |
| 1024695 TELÉFONOS ALCATEL TEMPORIS 250 | 26,10 | 26,10 | 1,64- |
| 1024696 TELÉFONOS ALCATEL TEMPORIS 250 | 26,10 | 26,10 | 1,64- |
| 1024697 TELÉFONOS ALCATEL TEMPORIS 250 | 26,10 | 26,10 | 1,64- |
| 1024698 TELÉFONOS ALCATEL TEMPORIS 250 | 26,10 | 26,10 | 1,64- |
| 1024699 TELÉFONOS ALCATEL TEMPORIS 250 | 26,10 | 26,10 | 1,64- |



## Cuenta General 2008

|  |       |       |       |
|--|-------|-------|-------|
| 1024700 TELÉFONOS ALCATEL TEMPORIS 250 | 26,10 | 26,10 | 1,64- |
| 1024701 TELÉFONOS ALCATEL TEMPORIS 250 | 26,10 | 26,10 | 1,64- |
| 1024702 TELÉFONOS ALCATEL TEMPORIS 250 | 26,10 | 26,10 | 1,64- |
| 1024703 TELÉFONOS ALCATEL TEMPORIS 250 | 26,10 | 26,10 | 1,64- |
| 1024704 TELÉFONOS ALCATEL TEMPORIS 250 | 26,10 | 26,10 | 1,64- |
| 1024705 TELÉFONOS ALCATEL TEMPORIS 250 | 26,10 | 26,10 | 1,64- |
| 1024706 TELÉFONOS ALCATEL TEMPORIS 250 | 26,10 | 26,10 | 1,64- |
| 1024707 TELÉFONOS ALCATEL TEMPORIS 250 | 26,10 | 26,10 | 1,64- |
| 1024708 TELÉFONOS ALCATEL TEMPORIS 250 | 26,10 | 26,10 | 1,64- |
| 1026101 SPC TELECOM                    | 19,49 | 19,49 | 0,12- |
| 1026102 SPC TELECOM                    | 19,49 | 19,49 | 0,12- |
| 1026103 SPC TELECOM                    | 19,49 | 19,49 | 0,12- |
| 1026104 SPC TELECOM                    | 19,49 | 19,49 | 0,12- |
| 1026105 SPC TELECOM                    | 19,49 | 19,49 | 0,12- |
| 1026106 SPC TELECOM                    | 19,49 | 19,49 | 0,12- |
| 1026107 SPC TELECOM                    | 19,49 | 19,49 | 0,12- |
| 1026108 SPC TELECOM                    | 19,49 | 19,49 | 0,12- |
| 1026109 SPC TELECOM                    | 19,49 | 19,49 | 0,12- |
| 1026110 SPC TELECOM                    | 19,49 | 19,49 | 0,12- |
| 1026111 SPC TELECOM                    | 19,49 | 19,49 | 0,12- |
| 1026112 SPC TELECOM                    | 19,49 | 19,49 | 0,12- |
| 1026113 SPC TELECOM                    | 19,49 | 19,49 | 0,12- |
| 1026114 SPC TELECOM                    | 19,49 | 19,49 | 0,12- |
| 1026115 SPC TELECOM                    | 19,49 | 19,49 | 0,12- |
| 1026116 SPC TELECOM                    | 19,49 | 19,49 | 0,12- |
| 1026117 SPC TELECOM                    | 19,49 | 19,49 | 0,12- |
| 1026118 SPC TELECOM                    | 19,49 | 19,49 | 0,12- |





## Cuenta General 2008

|                     |       |       |       |
|---------------------|-------|-------|-------|
| 1026119 SPC TELECOM | 19,49 | 19,49 | 0,12- |
| 1026120 SPC TELECOM | 19,49 | 19,49 | 0,12- |
| 1026121 SPC TELECOM | 19,49 | 19,49 | 0,12- |
| 1026122 SPC TELECOM | 19,49 | 19,49 | 0,12- |
| 1026123 SPC TELECOM | 19,49 | 19,49 | 0,12- |
| 1026124 SPC TELECOM | 19,49 | 19,49 | 0,12- |
| 1026125 SPC TELECOM | 19,49 | 19,49 | 0,12- |
| 1026126 SPC TELECOM | 19,49 | 19,49 | 0,12- |
| 1026127 SPC TELECOM | 19,49 | 19,49 | 0,12- |
| 1026128 SPC TELECOM | 19,49 | 19,49 | 0,12- |
| 1026129 SPC TELECOM | 19,49 | 19,49 | 0,12- |
| 1026130 SPC TELECOM | 19,49 | 19,49 | 0,12- |
| 1026131 SPC TELECOM | 19,49 | 19,49 | 0,12- |
| 1026132 SPC TELECOM | 19,49 | 19,49 | 0,12- |
| 1026133 SPC TELECOM | 19,49 | 19,49 | 0,12- |
| 1026134 SPC TELECOM | 19,49 | 19,49 | 0,12- |
| 1026135 SPC TELECOM | 19,49 | 19,49 | 0,12- |
| 1026136 SPC TELECOM | 19,49 | 19,49 | 0,12- |
| 1026137 SPC TELECOM | 19,49 | 19,49 | 0,12- |
| 1026138 SPC TELECOM | 19,49 | 19,49 | 0,12- |
| 1026139 SPC TELECOM | 19,49 | 19,49 | 0,12- |
| 1026140 SPC TELECOM | 19,49 | 19,49 | 0,12- |
| 1026141 SPC TELECOM | 19,49 | 19,49 | 0,12- |
| 1026142 SPC TELECOM | 19,49 | 19,49 | 0,12- |
| 1026143 SPC TELECOM | 19,49 | 19,49 | 0,12- |
| 1026144 SPC TELECOM | 19,49 | 19,49 | 0,12- |
| 1026145 SPC TELECOM | 19,49 | 19,49 | 0,12- |



## Cuenta General 2008

|                     |       |       |       |
|---------------------|-------|-------|-------|
| 1026146 SPC TELECOM | 19,49 | 19,49 | 0,12- |
| 1026147 SPC TELECOM | 19,49 | 19,49 | 0,12- |
| 1026148 SPC TELECOM | 19,49 | 19,49 | 0,12- |
| 1026149 SPC TELECOM | 19,49 | 19,49 | 0,12- |
| 1026150 SPC TELECOM | 19,49 | 19,49 | 0,12- |
| 1026151 SPC TELECOM | 19,49 | 19,49 | 0,12- |
| 1026152 SPC TELECOM | 19,49 | 19,49 | 0,12- |
| 1026153 SPC TELECOM | 19,49 | 19,49 | 0,12- |
| 1026154 SPC TELECOM | 19,49 | 19,49 | 0,12- |
| 1026155 SPC TELECOM | 19,49 | 19,49 | 0,12- |
| 1026156 SPC TELECOM | 19,49 | 19,49 | 0,12- |
| 1026157 SPC TELECOM | 19,49 | 19,49 | 0,12- |
| 1026158 SPC TELECOM | 19,49 | 19,49 | 0,12- |
| 1026159 SPC TELECOM | 19,49 | 19,49 | 0,12- |
| 1026160 SPC TELECOM | 19,49 | 19,49 | 0,12- |
| 1026161 SPC TELECOM | 19,49 | 19,49 | 0,12- |
| 1026162 SPC TELECOM | 19,49 | 19,49 | 0,12- |
| 1026163 SPC TELECOM | 19,49 | 19,49 | 0,12- |
| 1026164 SPC TELECOM | 19,49 | 19,49 | 0,12- |
| 1026165 SPC TELECOM | 19,49 | 19,49 | 0,12- |
| 1026166 SPC TELECOM | 19,49 | 19,49 | 0,12- |
| 1026167 SPC TELECOM | 19,49 | 19,49 | 0,12- |
| 1026168 SPC TELECOM | 19,49 | 19,49 | 0,12- |
| 1026169 SPC TELECOM | 19,49 | 19,49 | 0,12- |
| 1026170 SPC TELECOM | 19,49 | 19,49 | 0,12- |
| 1026171 SPC TELECOM | 19,49 | 19,49 | 0,12- |
| 1026172 SPC TELECOM | 19,49 | 19,49 | 0,12- |



## Cuenta General 2008

|                     |       |       |       |
|---------------------|-------|-------|-------|
| 1026173 SPC TELECOM | 19,49 | 19,49 | 0,12- |
| 1026174 SPC TELECOM | 19,49 | 19,49 | 0,12- |
| 1026175 SPC TELECOM | 19,49 | 19,49 | 0,12- |
| 1026176 SPC TELECOM | 19,49 | 19,49 | 0,12- |
| 1026177 SPC TELECOM | 19,49 | 19,49 | 0,12- |
| 1026178 SPC TELECOM | 19,49 | 19,49 | 0,12- |
| 1026179 SPC TELECOM | 19,49 | 19,49 | 0,12- |
| 1026180 SPC TELECOM | 19,49 | 19,49 | 0,12- |
| 1026181 SPC TELECOM | 19,49 | 19,49 | 0,12- |
| 1026182 SPC TELECOM | 19,49 | 19,49 | 0,12- |
| 1026183 SPC TELECOM | 19,49 | 19,49 | 0,12- |
| 1026184 SPC TELECOM | 19,49 | 19,49 | 0,12- |
| 1026185 SPC TELECOM | 19,49 | 19,49 | 0,12- |
| 1026186 SPC TELECOM | 19,49 | 19,49 | 0,12- |
| 1026187 SPC TELECOM | 19,49 | 19,49 | 0,12- |
| 1026188 SPC TELECOM | 19,49 | 19,49 | 0,12- |
| 1026189 SPC TELECOM | 19,49 | 19,49 | 0,12- |
| 1026190 SPC TELECOM | 19,49 | 19,49 | 0,12- |
| 1026191 SPC TELECOM | 19,49 | 19,49 | 0,12- |
| 1026192 SPC TELECOM | 19,49 | 19,49 | 0,12- |
| 1026193 SPC TELECOM | 19,49 | 19,49 | 0,12- |
| 1026194 SPC TELECOM | 19,49 | 19,49 | 0,12- |
| 1026195 SPC TELECOM | 19,49 | 19,49 | 0,12- |
| 1026196 SPC TELECOM | 19,49 | 19,49 | 0,12- |
| 1026197 SPC TELECOM | 19,49 | 19,49 | 0,12- |
| 1026198 SPC TELECOM | 19,49 | 19,49 | 0,12- |
| 1026199 SPC TELECOM | 19,49 | 19,49 | 0,12- |



## Cuenta General 2008

|  |                 |                 |               |
|--|-----------------|-----------------|---------------|
| 1026200 SPC TELECOM                    | 19,49           | 19,49           | 0,12-         |
| <b>* 0001 Alta patrimonial</b>         | <b>3.253,80</b> | <b>3.253,80</b> | <b>94,00-</b> |
| 1011051 TELEFONO                       | 1,00-           |                 |               |
| 1011052 TELEFONO                       | 1,00-           |                 |               |
| 1011053 TELEFONO                       | 1,00-           |                 |               |
| 1011054 TELEFONO                       | 1,00-           |                 |               |
| 1011055 TELEFONO                       | 1,00-           |                 |               |
| 1011056 TELEFONO                       | 1,00-           |                 |               |
| 1011057 TELEFONO                       | 1,00-           |                 |               |
| 1011058 TELEFONO                       | 1,00-           |                 |               |
| 1013796 TELEFONO                       | 1,00-           |                 |               |
| <b>* 0010 Baja</b>                     | <b>9,00-</b>    |                 |               |
| <b>** MEX/TEL TELEFONO</b>             | <b>3.244,80</b> | <b>3.253,80</b> | <b>94,00-</b> |
| 1025270 MECHERO TIPO BUNSEN PROPANO    | 127,60          | 127,60          | 6,17-         |
| 1025271 MECHERO TIPO BUNSEN PROPANO    | 127,60          | 127,60          | 6,17-         |
| 1025272 MECHERO TIPO BUNSEN PROPANO    | 127,60          | 127,60          | 6,17-         |
| 1025273 MECHERO TIPO BUNSEN PROPANO    | 127,60          | 127,60          | 6,17-         |
| 1025274 MECHERO TIPO BUNSEN PROPANO    | 127,60          | 127,60          | 6,17-         |
| 1025275 MECHERO TIPO BUNSEN PROPANO    | 127,60          | 127,60          | 6,17-         |
| 1025276 MECHERO TIPO BUNSEN PROPANO    | 127,60          | 127,60          | 6,17-         |
| 1025277 MECHERO TIPO BUNSEN PROPANO    | 127,60          | 127,60          | 6,17-         |
| 1025278 MECHERO TIPO BUNSEN PROPANO    | 127,60          | 127,60          | 6,17-         |
| 1025279 MECHERO TIPO BUNSEN PROPANO    | 127,60          | 127,60          | 6,17-         |
| 1025280 MECHERO TIPO BUNSEN PROPANO    | 127,60          | 127,60          | 6,17-         |
| 1025281 MECHERO TIPO BUNSEN PROPANO    | 127,60          | 127,60          | 6,17-         |
| <b>* 0001 Alta patrimonial</b>         | <b>1.531,20</b> | <b>1.531,20</b> | <b>74,04-</b> |
| <b>** MME/MBU MECHERO TIPO BURISEN</b> | <b>1.531,20</b> | <b>1.531,20</b> | <b>74,04-</b> |



## Cuenta General 2008

|   |                |               |               |
|---|----------------|---------------|---------------|
| 1025002 ALA DE MESA CON BUC 1000X600      | 424,41         | 424,41        | 10,90-        |
| 1025003 ALA DE MESA CON BUC 1000X600      | 424,41         | 424,41        | 10,90-        |
| <b>* 0001 Alta patrimonial</b>            | <b>848,82</b>  | <b>848,82</b> | <b>21,80-</b> |
| <b>** MMO/ALA ALA DE MESA</b>             | <b>848,82</b>  | <b>848,82</b> | <b>21,80-</b> |
| 1015444 ARCHIVADOR HORIZONTAL             | 240,00-        |               |               |
| <b>* 0010 Baja</b>                        | <b>240,00-</b> |               |               |
| <b>** MMO/ARC ARCHIVADOR</b>              | <b>240,00-</b> |               |               |
| 1024936 PUERTA PERSIANA OCULTABLE KPV-198 | 434,07         | 434,07        | 21,71-        |
| 1024937 PUERTA PERSIANA OCULTABLE KPV-198 | 434,07         | 434,07        | 21,71-        |
| 1024938 PUERTA PERSIANA OCULTABLE KPV-198 | 434,07         | 434,07        | 21,71-        |
| 1024939 PUERTA PERSIANA OCULTABLE KPV-198 | 434,07         | 434,07        | 21,71-        |
| 1024940 PUERTA PERSIANA OCULTABLE KPV-198 | 434,07         | 434,07        | 21,71-        |
| 1024941 PUERTA PERSIANA OCULTABLE KPV-198 | 434,07         | 434,07        | 21,71-        |
| 1024942 ALTILLO CON PUERTAS PERSIANA O    | 255,52         | 255,52        | 12,78-        |
| 1024943 ALTILLO CON PUERTAS PERSIANA O    | 255,52         | 255,52        | 12,78-        |
| 1024944 ALTILLO CON PUERTAS PERSIANA O    | 255,52         | 255,52        | 12,78-        |
| 1024945 ALTILLO CON PUERTAS PERSIANA O    | 255,52         | 255,52        | 12,78-        |
| 1024946 ALTILLO CON PUERTAS PERSIANA O    | 255,52         | 255,52        | 12,78-        |
| 1024947 ALTILLO CON PUERTAS PERSIANA O    | 255,52         | 255,52        | 12,78-        |
| 1025232 CON PUERTAS A162                  | 479,30         | 479,30        | 12,31-        |
| 1025233 CON PUERTAS A162                  | 479,30         | 479,30        | 12,31-        |
| 1025234 CON PUERTAS A162                  | 479,30         | 479,30        | 12,31-        |
| 1025235 CON PUERTAS A162                  | 479,30         | 479,30        | 12,31-        |
| 1025236 CON PUERTAS A162                  | 479,30         | 479,30        | 12,31-        |
| 1025237 CON PUERTAS A162                  | 479,30         | 479,30        | 12,31-        |
| 1025238 CON PUERTAS A162                  | 479,30         | 479,30        | 12,31-        |
| 1025239 CON PUERTAS A162                  | 479,30         | 479,30        | 12,31-        |



## Cuenta General 2008

|                          |        |        |        |
|--------------------------|--------|--------|--------|
| 1025240 CON PUERTAS A162 | 479,30 | 479,30 | 12,31- |
| 1025241 CON PUERTAS A162 | 479,30 | 479,30 | 12,31- |
| 1025242 CON PUERTAS A162 | 479,30 | 479,30 | 12,31- |
| 1025243 CON PUERTAS A162 | 479,30 | 479,30 | 12,31- |
| 1025244 CON PUERTAS A162 | 479,30 | 479,30 | 12,31- |
| 1025245 CON PUERTAS A162 | 479,30 | 479,30 | 12,31- |
| 1025246 CON PUERTAS A162 | 479,30 | 479,30 | 12,31- |
| 1025247 CON PUERTAS A162 | 479,30 | 479,30 | 12,31- |
| 1025248 CON PUERTAS A162 | 479,30 | 479,30 | 12,31- |
| 1025249 SIN PUERTAS A160 | 326,60 | 326,60 | 8,39-  |
| 1025250 SIN PUERTAS A160 | 326,60 | 326,60 | 8,39-  |
| 1025251 SIN PUERTAS A160 | 326,60 | 326,60 | 8,39-  |
| 1025252 SIN PUERTAS A160 | 326,60 | 326,60 | 8,39-  |
| 1025253 SIN PUERTAS A160 | 326,60 | 326,60 | 8,39-  |
| 1025254 SIN PUERTAS A160 | 326,60 | 326,60 | 8,39-  |
| 1025255 SIN PUERTAS A160 | 326,60 | 326,60 | 8,39-  |
| 1025256 SIN PUERTAS A160 | 326,60 | 326,60 | 8,39-  |
| 1025257 SIN PUERTAS A160 | 326,60 | 326,60 | 8,39-  |
| 1025258 SIN PUERTAS A160 | 326,60 | 326,60 | 8,39-  |
| 1025259 SIN PUERTAS A160 | 326,60 | 326,60 | 8,39-  |
| 1025260 SIN PUERTAS A160 | 326,60 | 326,60 | 8,39-  |
| 1025261 SIN PUERTAS A160 | 326,60 | 326,60 | 8,39-  |
| 1025262 SIN PUERTAS A160 | 326,60 | 326,60 | 8,39-  |
| 1025263 CON PUERTAS A122 | 399,00 | 399,00 | 10,25- |
| 1025264 CON PUERTAS A122 | 399,00 | 399,00 | 10,25- |
| 1025265 CON PUERTAS A122 | 399,00 | 399,00 | 10,25- |
| 1025266 CON PUERTAS A122 | 399,00 | 399,00 | 10,25- |



## Cuenta General 2008

|                                       |        |        |        |
|---------------------------------------|--------|--------|--------|
| 1025267 CON PUERTAS A122              | 399,00 | 399,00 | 10,25- |
| 1025268 CON PUERTAS A122              | 399,00 | 399,00 | 10,25- |
| 1025660 A162 CON PUERTAS 825X457X1620 | 479,50 | 479,50 | 11,40- |
| 1025661 A162 CON PUERTAS 825X457X1620 | 479,50 | 479,50 | 11,40- |
| 1025662 A162 CON PUERTAS 825X457X1620 | 479,50 | 479,50 | 11,40- |
| 1025663 A162 CON PUERTAS 825X457X1620 | 479,50 | 479,50 | 11,40- |
| 1025664 A162 CON PUERTAS 825X457X1620 | 479,50 | 479,50 | 11,40- |
| 1025665 A162 CON PUERTAS 825X457X1620 | 479,50 | 479,50 | 11,40- |
| 1025666 A162 CON PUERTAS 825X457X1620 | 479,50 | 479,50 | 11,40- |
| 1025667 A162 CON PUERTAS 825X457X1620 | 479,50 | 479,50 | 11,40- |
| 1025668 A162 CON PUERTAS 825X457X1620 | 479,50 | 479,50 | 11,40- |
| 1025669 A162 CON PUERTAS 825X457X1620 | 479,50 | 479,50 | 11,40- |
| 1025670 A162 CON PUERTAS 825X457X1620 | 479,50 | 479,50 | 11,40- |
| 1025671 A162 CON PUERTAS 825X457X1620 | 479,50 | 479,50 | 11,40- |
| 1025672 A162 CON PUERTAS 825X457X1620 | 479,49 | 479,49 | 11,40- |
| 1025673 A162 CON PUERTAS 825X457X1620 | 479,49 | 479,49 | 11,40- |
| 1025674 A162 CON PUERTAS 825X457X1620 | 479,49 | 479,49 | 11,40- |
| 1025675 A162 CON PUERTAS 825X457X1620 | 479,49 | 479,49 | 11,40- |
| 1025676 A160 SIN PUERTAS 825X457X1620 | 326,95 | 326,95 | 7,77-  |
| 1025677 A160 SIN PUERTAS 825X457X1620 | 326,95 | 326,95 | 7,77-  |
| 1025678 A160 SIN PUERTAS 825X457X1620 | 326,95 | 326,95 | 7,77-  |
| 1025679 A160 SIN PUERTAS 825X457X1620 | 326,95 | 326,95 | 7,77-  |
| 1025680 A160 SIN PUERTAS 825X457X1620 | 326,95 | 326,95 | 7,77-  |
| 1025681 A160 SIN PUERTAS 825X457X1620 | 326,95 | 326,95 | 7,77-  |
| 1025682 A160 SIN PUERTAS 825X457X1620 | 326,95 | 326,95 | 7,77-  |
| 1025683 A160 SIN PUERTAS 825X457X1620 | 326,95 | 326,95 | 7,77-  |
| 1025684 A160 SIN PUERTAS 825X457X1620 | 326,95 | 326,95 | 7,77-  |



## Cuenta General 2008

|                                       |        |        |        |
|---------------------------------------|--------|--------|--------|
| 1025685 A160 SIN PUERTAS 825X457X1620 | 326,95 | 326,95 | 7,77-  |
| 1025686 A160 SIN PUERTAS 825X457X1620 | 326,95 | 326,95 | 7,77-  |
| 1025687 A160 SIN PUERTAS 825X457X1620 | 326,95 | 326,95 | 7,77-  |
| 1025688 A160 SIN PUERTAS 825X457X1620 | 326,95 | 326,95 | 7,77-  |
| 1025689 A160 SIN PUERTAS 825X457X1620 | 326,95 | 326,95 | 7,77-  |
| 1025690 A160 SIN PUERTAS 825X457X1620 | 326,95 | 326,95 | 7,77-  |
| 1025691 A160 SIN PUERTAS 825X457X1620 | 326,95 | 326,95 | 7,77-  |
| 1025692 A161 MIXTO 825X427X1620       | 439,05 | 439,05 | 10,44- |
| 1025693 A161 MIXTO 825X427X1620       | 439,05 | 439,05 | 10,44- |
| 1025694 A161 MIXTO 825X427X1620       | 439,05 | 439,05 | 10,44- |
| 1025695 A161 MIXTO 825X427X1620       | 439,05 | 439,05 | 10,44- |
| 1025696 A161 MIXTO 825X427X1620       | 439,05 | 439,05 | 10,44- |
| 1025697 A161 MIXTO 825X427X1620       | 439,05 | 439,05 | 10,44- |
| 1025698 A161 MIXTO 825X427X1620       | 439,05 | 439,05 | 10,44- |
| 1025699 A161 MIXTO 825X427X1620       | 439,05 | 439,05 | 10,44- |
| 1025700 A161 MIXTO 825X427X1620       | 439,05 | 439,05 | 10,44- |
| 1025701 A161 MIXTO 825X427X1620       | 439,05 | 439,05 | 10,44- |
| 1025702 A122 CON PUERTAS 825X457X1230 | 399,25 | 399,25 | 9,49-  |
| 1025703 A122 CON PUERTAS 825X457X1230 | 399,25 | 399,25 | 9,49-  |
| 1025704 A122 CON PUERTAS 825X457X1230 | 399,25 | 399,25 | 9,49-  |
| 1025705 A122 CON PUERTAS 825X457X1230 | 399,25 | 399,25 | 9,49-  |
| 1025706 A122 CON PUERTAS 825X457X1230 | 399,25 | 399,25 | 9,49-  |
| 1025707 A120 SIN PUERTAS 825X457X1230 | 259,97 | 259,97 | 6,18-  |
| 1025708 A120 SIN PUERTAS 825X457X1230 | 259,97 | 259,97 | 6,18-  |
| 1025709 A120 SIN PUERTAS 825X457X1230 | 259,97 | 259,97 | 6,18-  |
| 1025953 A162 825X457X1620 CON PUERTAS | 479,47 | 479,47 | 6,29-  |
| 1025954 A162 825X457X1620 CON PUERTAS | 479,47 | 479,47 | 6,29-  |





## Cuenta General 2008

|                                       |        |        |       |
|---------------------------------------|--------|--------|-------|
| 1025955 A162 825X457X1620 CON PUERTAS | 479,47 | 479,47 | 6,29- |
| 1025956 A162 825X457X1620 CON PUERTAS | 479,47 | 479,47 | 6,29- |
| 1025957 A162 825X457X1620 CON PUERTAS | 479,47 | 479,47 | 6,29- |
| 1025958 A162 825X457X1620 CON PUERTAS | 479,47 | 479,47 | 6,29- |
| 1025959 A162 825X457X1620 CON PUERTAS | 479,47 | 479,47 | 6,29- |
| 1025960 A162 825X457X1620 CON PUERTAS | 479,47 | 479,47 | 6,29- |
| 1025961 A162 825X457X1620 CON PUERTAS | 479,47 | 479,47 | 6,29- |
| 1025962 A162 825X457X1620 CON PUERTAS | 479,47 | 479,47 | 6,29- |
| 1025963 A162 825X457X1620 CON PUERTAS | 479,47 | 479,47 | 6,29- |
| 1025964 A162 825X457X1620 CON PUERTAS | 479,47 | 479,47 | 6,29- |
| 1025965 A162 825X457X1620 CON PUERTAS | 479,47 | 479,47 | 6,29- |
| 1025966 A162 825X457X1620 CON PUERTAS | 479,47 | 479,47 | 6,29- |
| 1025967 A162 825X457X1620 CON PUERTAS | 479,47 | 479,47 | 6,29- |
| 1025968 A162 825X457X1620 CON PUERTAS | 479,47 | 479,47 | 6,29- |
| 1025969 A162 825X457X1620 CON PUERTAS | 479,47 | 479,47 | 6,29- |
| 1025970 A162 825X457X1620 CON PUERTAS | 479,47 | 479,47 | 6,29- |
| 1025971 A160 825X457X1620 SIN PUERTAS | 326,91 | 326,91 | 4,29- |
| 1025972 A160 825X457X1620 SIN PUERTAS | 326,91 | 326,91 | 4,29- |
| 1025973 A160 825X457X1620 SIN PUERTAS | 326,91 | 326,91 | 4,29- |
| 1025974 A160 825X457X1620 SIN PUERTAS | 326,91 | 326,91 | 4,29- |
| 1025975 A160 825X457X1620 SIN PUERTAS | 326,91 | 326,91 | 4,29- |
| 1025976 A160 825X457X1620 SIN PUERTAS | 326,91 | 326,91 | 4,29- |
| 1025977 A160 825X457X1620 SIN PUERTAS | 326,91 | 326,91 | 4,29- |
| 1025978 A160 825X457X1620 SIN PUERTAS | 326,91 | 326,91 | 4,29- |
| 1025979 A160 825X457X1620 SIN PUERTAS | 326,91 | 326,91 | 4,29- |
| 1025980 A160 825X457X1620 SIN PUERTAS | 326,91 | 326,91 | 4,29- |
| 1025981 A160 825X457X1620 SIN PUERTAS | 326,91 | 326,91 | 4,29- |



## Cuenta General 2008

|  |          |          |        |
|--|----------|----------|--------|
| 1025982 A160 825X457X1620 SIN PUERTAS    | 326,91   | 326,91   | 4,29-  |
| 1025983 A160 825X457X1620 SIN PUERTAS    | 326,91   | 326,91   | 4,29-  |
| 1025984 A160 825X457X1620 SIN PUERTAS    | 326,91   | 326,91   | 4,29-  |
| 1025985 A160 825X457X1620 SIN PUERTAS    | 326,91   | 326,91   | 4,29-  |
| 1025986 A160 825X457X1620 SIN PUERTAS    | 326,91   | 326,91   | 4,29-  |
| 1025987 A160 825X457X1620 SIN PUERTAS    | 326,91   | 326,91   | 4,29-  |
| 1025988 A160 825X457X1620 SIN PUERTAS    | 326,91   | 326,91   | 4,29-  |
| 1025989 A122 CON PUERTAS 825X457X1230    | 399,23   | 399,23   | 5,24-  |
| 1025990 A122 CON PUERTAS 825X457X1230    | 399,23   | 399,23   | 5,24-  |
| 1025991 A122 CON PUERTAS 825X457X1230    | 399,23   | 399,23   | 5,24-  |
| 1025992 A122 CON PUERTAS 825X457X1230    | 399,23   | 399,23   | 5,24-  |
| 1025993 A120 SIN PUERTAS 825X457X1230    | 259,97   | 259,97   | 3,41-  |
| 1025994 A120 SIN PUERTAS 825X457X1230    | 259,96   | 259,96   | 3,41-  |
| 1025997 MACIZO DE PINO 250X440X60 IBER   | 3.164,48 | 3.164,48 | 51,01- |
| 1026226 137X90X45 ARMARIO DE DOS PUERTAS | 606,26   | 606,26   | 4,64-  |
| 1026227 137X90X45 ARMARIO DE DOS PUERTAS | 606,26   | 606,26   | 4,64-  |
| 1026228 137X90X45 ARMARIO DE DOS PUERTAS | 606,26   | 606,26   | 4,64-  |
| 1026229 137X90X45 ARMARIO DE DOS PUERTAS | 606,26   | 606,26   | 4,64-  |
| 1026230 137X90X45 ARMARIO DE DOS PUERTAS | 606,26   | 606,26   | 4,64-  |
| 1026231 137X90X45 ARMARIO DE DOS PUERTAS | 606,26   | 606,26   | 4,64-  |
| 1026232 137X90X45 ESTANTERÍA HAYA PERAL  | 455,45   | 455,45   | 3,48-  |
| 1026233 137X90X45 ESTANTERÍA HAYA PERAL  | 455,45   | 455,45   | 3,48-  |
| 1026234 137X90X45 ESTANTERÍA HAYA PERAL  | 455,45   | 455,45   | 3,48-  |
| 1026235 137X90X45 ESTANTERÍA HAYA PERAL  | 455,45   | 455,45   | 3,48-  |
| 1026236 137X90X45 ESTANTERÍA HAYA PERAL  | 455,45   | 455,45   | 3,48-  |
| 1026237 137X90X45 ESTANTERÍA HAYA PERAL  | 455,45   | 455,45   | 3,48-  |
| 1026238 201X90X45 ARMARIO DE DOS PUERT   | 753,43   | 753,43   | 5,76-  |



## Cuenta General 2008

|  |        |        |       |
|--|--------|--------|-------|
| 1026239 201X90X45 ARMARIO DE DOS PUERT | 753,43 | 753,43 | 5,76- |
| 1026240 201X90X45 ARMARIO DE DOS PUERT | 753,43 | 753,43 | 5,76- |
| 1026241 201X90X45 ARMARIO DE DOS PUERT | 753,43 | 753,43 | 5,76- |
| 1026373 2 PUERTAS 137X90X45            | 606,26 | 606,26 | 2,15- |
| 1026374 2 PUERTAS 137X90X45            | 606,26 | 606,26 | 2,15- |
| 1026375 2 PUERTAS 137X90X45            | 606,26 | 606,26 | 2,15- |
| 1026376 2 PUERTAS 137X90X45            | 606,26 | 606,26 | 2,15- |
| 1026377 2 PUERTAS 137X90X45            | 606,26 | 606,26 | 2,15- |
| 1026378 2 PUERTAS 137X90X45            | 606,26 | 606,26 | 2,15- |
| 1026379 ESTANTERÍA 137X90X45           | 455,45 | 455,45 | 1,62- |
| 1026380 ESTANTERÍA 137X90X45           | 455,45 | 455,45 | 1,62- |
| 1026381 ESTANTERÍA 137X90X45           | 455,45 | 455,45 | 1,62- |
| 1026382 ESTANTERÍA 137X90X45           | 455,45 | 455,45 | 1,62- |
| 1026383 ESTANTERÍA 137X90X45           | 455,45 | 455,45 | 1,62- |
| 1026384 ESTANTERÍA 137X90X45           | 455,45 | 455,45 | 1,62- |
| 1026385 2 PUERTAS 201X90X45            | 753,43 | 753,43 | 2,68- |
| 1026386 2 PUERTAS 201X90X45            | 753,43 | 753,43 | 2,68- |
| 1026404 2 PUERTAS CAOBA 137X90X45      | 606,26 | 606,26 | 2,15- |
| 1026405 2 PUERTAS CAOBA 201X90X45      | 753,43 | 753,43 | 2,68- |
| 1026526 A162 CON PUERTAS 825X457X1620  | 464,00 | 464,00 | 0,76- |
| 1026527 A162 CON PUERTAS 825X457X1620  | 464,00 | 464,00 | 0,76- |
| 1026528 A162 CON PUERTAS 825X457X1620  | 464,00 | 464,00 | 0,76- |
| 1026529 A162 CON PUERTAS 825X457X1620  | 464,00 | 464,00 | 0,76- |
| 1026530 A162 CON PUERTAS 825X457X1620  | 464,00 | 464,00 | 0,76- |
| 1026531 A162 CON PUERTAS 825X457X1620  | 464,00 | 464,00 | 0,76- |
| 1026532 A162 CON PUERTAS 825X457X1620  | 464,00 | 464,00 | 0,76- |
| 1026533 A162 CON PUERTAS 825X457X1620  | 464,00 | 464,00 | 0,76- |



## Cuenta General 2008

|                                       |        |        |       |
|---------------------------------------|--------|--------|-------|
| 1026534 A162 CON PUERTAS 825X457X1620 | 464,00 | 464,00 | 0,76- |
| 1026535 A162 CON PUERTAS 825X457X1620 | 464,00 | 464,00 | 0,76- |
| 1026536 A160 SIN PUERTAS 825X457X1620 | 337,03 | 337,03 | 0,55- |
| 1026537 A160 SIN PUERTAS 825X457X1620 | 337,03 | 337,03 | 0,55- |
| 1026538 A160 SIN PUERTAS 825X457X1620 | 337,03 | 337,03 | 0,55- |
| 1026539 A160 SIN PUERTAS 825X457X1620 | 337,03 | 337,03 | 0,55- |
| 1026540 A160 SIN PUERTAS 825X457X1620 | 337,03 | 337,03 | 0,55- |
| 1026541 A160 SIN PUERTAS 825X457X1620 | 337,03 | 337,03 | 0,55- |
| 1026542 A160 SIN PUERTAS 825X457X1620 | 337,03 | 337,03 | 0,55- |
| 1026543 A160 SIN PUERTAS 825X457X1620 | 337,03 | 337,03 | 0,55- |
| 1026544 A160 SIN PUERTAS 825X457X1620 | 337,03 | 337,03 | 0,55- |
| 1026545 A160 SIN PUERTAS 825X457X1620 | 337,03 | 337,03 | 0,55- |
| 1026546 A160 SIN PUERTAS 825X457X1620 | 337,03 | 337,03 | 0,55- |
| 1026547 A160 SIN PUERTAS 825X457X1620 | 337,03 | 337,03 | 0,55- |
| 1026548 A122 CON PUERTAS 825X457X1230 | 411,59 | 411,59 | 0,67- |
| 1026549 A122 CON PUERTAS 825X457X1230 | 411,59 | 411,59 | 0,67- |
| 1026550 A122 CON PUERTAS 825X457X1230 | 411,59 | 411,59 | 0,67- |
| 1026551 A122 CON PUERTAS 825X457X1230 | 411,59 | 411,59 | 0,67- |
| 1026552 A120 SIN PUERTAS 825X457X1230 | 266,80 | 266,80 | 0,44- |
| 1026553 A120 SIN PUERTAS 825X457X1230 | 266,80 | 266,80 | 0,44- |
| 1026667 CON PUERTAS A162 825X427X1620 | 478,56 | 478,56 | 0,39- |
| 1026668 CON PUERTAS A162 825X427X1620 | 478,56 | 478,56 | 0,39- |
| 1026669 CON PUERTAS A162 825X427X1620 | 478,56 | 478,56 | 0,39- |
| 1026670 CON PUERTAS A162 825X427X1620 | 478,56 | 478,56 | 0,39- |
| 1026671 CON PUERTAS A162 825X427X1620 | 478,56 | 478,56 | 0,39- |
| 1026672 CON PUERTAS A162 825X427X1620 | 478,56 | 478,56 | 0,39- |
| 1026673 CON PUERTAS A162 825X427X1620 | 478,56 | 478,56 | 0,39- |



## Cuenta General 2008

|                                       |                  |                  |                  |
|---------------------------------------|------------------|------------------|------------------|
| 1026674 CON PUERTAS A162 825X427X1620 | 478,56           | 478,56           | 0,39-            |
| 1026675 CON PUERTAS A162 825X427X1620 | 478,56           | 478,56           | 0,39-            |
| 1026676 CON PUERTAS A162 825X427X1620 | 478,56           | 478,56           | 0,39-            |
| 1026677 SIN PUERTAS A160 825X427X1620 | 331,23           | 331,23           | 0,27-            |
| 1026678 SIN PUERTAS A160 825X427X1620 | 331,23           | 331,23           | 0,27-            |
| 1026679 SIN PUERTAS A160 825X427X1620 | 331,23           | 331,23           | 0,27-            |
| 1026680 SIN PUERTAS A160 825X427X1620 | 331,23           | 331,23           | 0,27-            |
| 1026681 SIN PUERTAS A160 825X427X1620 | 331,23           | 331,23           | 0,27-            |
| 1026682 SIN PUERTAS A160 825X427X1620 | 331,23           | 331,23           | 0,27-            |
| 1026683 SIN PUERTAS A160 825X427X1620 | 331,23           | 331,23           | 0,27-            |
| 1026684 SIN PUERTAS A160 825X427X1620 | 331,23           | 331,23           | 0,27-            |
| 1026685 SIN PUERTAS A160 825X427X1620 | 331,23           | 331,23           | 0,27-            |
| 1026686 SIN PUERTAS A160 825X427X1620 | 331,23           | 331,23           | 0,27-            |
| 1026687 CON PUERTAS A122 825X427X1230 | 404,52           | 404,52           | 0,33-            |
| 1026688 CON PUERTAS A122 825X427X1230 | 404,52           | 404,52           | 0,33-            |
| 1026689 SIN PUERTAS A120 825X427X1230 | 262,62           | 262,62           | 0,22-            |
| <b>* 0001 Alta patrimonial</b>        | <b>97.772,70</b> | <b>97.772,70</b> | <b>1.471,32-</b> |
| 1010956 ARMARIO METALICO              | 2,00-            |                  |                  |
| 1010957 ARMARIO METALICO              | 2,00-            |                  |                  |
| 1010958 ARMARIO METALICO              | 2,00-            |                  |                  |
| 1010959 ARMARIO METALICO              | 2,00-            |                  |                  |
| 1010960 ARMARIO METALICO              | 2,00-            |                  |                  |
| 1011493 ARMARIO METALICO              | 120,00-          |                  |                  |
| 1011494 ARMARIO METALICO              | 120,00-          |                  |                  |
| 1011687 ARMARIO METALICO TIPO A-2     | 70,00-           |                  |                  |
| 1011688 ARMARIO METALICO TIPO A-2     | 70,00-           |                  |                  |
| 1011689 ARMARIO METALICO TIPO A-2     | 70,00-           |                  |                  |



## Cuenta General 2008

|                                   |        |  |  |
|-----------------------------------|--------|--|--|
| 1011690 ARMARIO METALICO TIPO A-2 | 70,00- |  |  |
| 1013702 ARMARIO                   | 1,00-  |  |  |
| 1013703 ARMARIO                   | 1,00-  |  |  |
| 1013704 ARMARIO                   | 1,00-  |  |  |
| 1013705 ARMARIO                   | 1,00-  |  |  |
| 1013706 ARMARIO                   | 1,00-  |  |  |
| 1013707 ARMARIO                   | 1,00-  |  |  |
| 1013708 ARMARIO                   | 1,00-  |  |  |
| 1013709 ARMARIO                   | 1,00-  |  |  |
| 1013710 ARMARIO                   | 1,00-  |  |  |
| 1013711 ARMARIO                   | 1,00-  |  |  |
| 1013712 ARMARIO                   | 1,00-  |  |  |
| 1013713 ARMARIO                   | 1,00-  |  |  |
| 1013806 ARMARIO METALICO          | 5,00-  |  |  |
| 1013807 ARMARIO METALICO          | 5,00-  |  |  |
| 1013808 ARMARIO METALICO          | 5,00-  |  |  |
| 1013809 ARMARIO METALICO          | 5,00-  |  |  |
| 1013810 ARMARIO METALICO          | 5,00-  |  |  |
| 1013811 ARMARIO METALICO          | 5,00-  |  |  |
| 1013890 ARMARIOS METALICOS        | 2,00-  |  |  |
| 1013891 ARMARIOS METALICOS        | 2,00-  |  |  |
| 1013892 ARMARIOS METALICOS        | 2,00-  |  |  |
| 1013893 ARMARIOS METALICOS        | 2,00-  |  |  |
| 1013894 ARMARIOS METALICOS        | 2,00-  |  |  |
| 1013895 ARMARIOS METALICOS        | 2,00-  |  |  |
| 1013896 ARMARIOS METALICOS        | 2,00-  |  |  |
| 1013960 ARMARIO METALICO          | 2,00-  |  |  |



## Cuenta General 2008

|   |                  |                  |                  |
|---|------------------|------------------|------------------|
| <b>* 0010 Baja</b>                          | <b>588,00-</b>   |                  |                  |
| <b>** MMO/ARM ARMARIO</b>                   | <b>97.184,70</b> | <b>97.772,70</b> | <b>1.471,32-</b> |
| 1025801 3 PLAZAS                            | 715,70           | 715,70           | 12,51-           |
| 1025802 3 PLAZAS                            | 715,70           | 715,70           | 12,51-           |
| 1025803 3 PLAZAS                            | 715,70           | 715,70           | 12,51-           |
| 1025804 3 PLAZAS                            | 715,70           | 715,70           | 12,51-           |
| 1025805 4 PLAZAS CON MESA INTERCALADA       | 1.123,22         | 1.123,22         | 19,64-           |
| 1025806 4 PLAZAS CON MESA INTERCALADA       | 1.123,22         | 1.123,22         | 19,64-           |
| 1025807 4 PLAZAS                            | 946,86           | 946,86           | 16,56-           |
| 1025808 4 PLAZAS                            | 946,86           | 946,86           | 16,56-           |
| 1025809 4 PLAZAS                            | 946,86           | 946,86           | 16,56-           |
| 1025810 4 PLAZAS                            | 946,86           | 946,86           | 16,56-           |
| <b>* 0001 Alta patrimonial</b>              | <b>8.896,68</b>  | <b>8.896,68</b>  | <b>155,56-</b>   |
| <b>** MMO/ASM ASIENTO DE ESPERA MODULAR</b> | <b>8.896,68</b>  | <b>8.896,68</b>  | <b>155,56-</b>   |
| 1024731 ARMARIO VITRINA 700X900X300         | 226,20           | 226,20           | 11,31-           |
| 1024732 ARMARIO VITRINA 700X900X300         | 226,20           | 226,20           | 11,31-           |
| 1024733 ARMARIO VITRINA 700X900X300         | 226,20           | 226,20           | 11,31-           |
| 1024734 ARMARIO VITRINA 700X900X300         | 226,20           | 226,20           | 11,31-           |
| 1024735 ARMARIO VITRINA 700X900X300         | 226,20           | 226,20           | 11,31-           |
| 1024736 ARMARIO VITRINA 700X900X300         | 226,20           | 226,20           | 11,31-           |
| 1024737 ARMARIO VITRINA 700X900X300         | 226,20           | 226,20           | 11,31-           |
| 1024738 ARMARIO VITRINA 700X900X300         | 226,20           | 226,20           | 11,31-           |
| 1024739 ARMARIO VITRINA 700X900X300         | 226,20           | 226,20           | 11,31-           |
| 1024740 ARMARIO VITRINA 700X900X300         | 226,20           | 226,20           | 11,31-           |
| 1024741 ARMARIO VITRINA 700X900X300         | 226,20           | 226,20           | 11,31-           |
| 1024742 ARMARIO VITRINA 700X900X300         | 226,20           | 226,20           | 11,31-           |
| 1024743 ARMARIO VITRINA 700X900X300         | 226,20           | 226,20           | 11,31-           |



## Cuenta General 2008

|  |                 |                 |                |
|--|-----------------|-----------------|----------------|
| 1024744 ARMARIO VITRINA 700X900X300              | 226,20          | 226,20          | 11,31-         |
| 1024745 ARMARIO VITRINA 700X900X300              | 226,20          | 226,20          | 11,31-         |
| <b>* 0001 Alta patrimonial</b>                   | <b>3.393,00</b> | <b>3.393,00</b> | <b>169,65-</b> |
| <b>** MMO/AVA ARMARIO VITRINA</b>                | <b>3.393,00</b> | <b>3.393,00</b> | <b>169,65-</b> |
| 1026291 BANCADA DE 3 PLAZAS                      | 715,70          | 715,70          | 1,96-          |
| 1026292 BANCADA DE 3 PLAZAS                      | 715,70          | 715,70          | 1,96-          |
| 1026293 BANCADA DE 3 PLAZAS                      | 715,70          | 715,70          | 1,96-          |
| 1026294 BANCADA DE 3 PLAZAS                      | 715,70          | 715,70          | 1,96-          |
| 1026295 BANCADA DE 3 PLAZAS                      | 715,70          | 715,70          | 1,96-          |
| 1026296 BANCADA DE 3 PLAZAS                      | 715,70          | 715,70          | 1,96-          |
| 1026297 BANCADA DE 3 PLAZAS                      | 715,70          | 715,70          | 1,96-          |
| 1026298 BANCADA DE 3 PLAZAS                      | 715,70          | 715,70          | 1,96-          |
| 1026299 BANCADA DE 3 PLAZAS                      | 715,70          | 715,70          | 1,96-          |
| 1026300 BANCADA DE 3 PLAZAS                      | 715,70          | 715,70          | 1,96-          |
| 1026301 BANCADA DE 4 PLAZAS CON MESA INTERCALADA | 1.123,24        | 1.123,24        | 3,07-          |
| 1026302 BANCADA DE 4 PLAZAS CON MESA INTERCALADA | 1.123,24        | 1.123,24        | 3,07-          |
| 1026303 BANCADA DE 4 PLAZAS CON MESA INTERCALADA | 1.123,24        | 1.123,24        | 3,07-          |
| 1026304 BANCADA DE 4 PLAZAS CON MESA INTERCALADA | 1.123,24        | 1.123,24        | 3,07-          |
| 1026305 BANCADA DE 4 PLAZAS CON MESA INTERCALADA | 1.197,72        | 1.197,72        | 3,27-          |
| 1026306 BANCADA DE 4 PLAZAS                      | 946,86          | 946,86          | 2,59-          |
| 1026307 BANCADA DE 4 PLAZAS                      | 946,86          | 946,86          | 2,59-          |
| 1026308 BANCADA DE 4 PLAZAS                      | 946,76          | 946,76          | 2,59-          |
| 1026309 BANCADA DE 4 PLAZAS                      | 946,86          | 946,86          | 2,59-          |
| 1026310 BANCADA DE 4 PLAZAS                      | 946,86          | 946,86          | 2,59-          |
| 1027194 BANCADA DE 2 PLAZAS                      | 473,43          | 473,43          | 0,26-          |
| 1027195 BANCADA DE 2 PLAZAS                      | 473,43          | 473,43          | 0,26-          |
| 1027196 BANCADA DE 2 PLAZAS                      | 473,43          | 473,43          | 0,26-          |





## Cuenta General 2008

|  |                  |                  |               |
|--|------------------|------------------|---------------|
| 1027197 BANCADA DE 2 PLAZAS            | 473,43           | 473,43           | 0,26-         |
| 1027198 BANCADA DE 2 PLAZAS            | 473,43           | 473,43           | 0,26-         |
| 1027199 BANCADA DE 2 PLAZAS            | 473,43           | 473,43           | 0,26-         |
| 1027200 BANCADA DE 2 PLAZAS            | 473,43           | 473,43           | 0,26-         |
| 1027201 BANCADA DE 2 PLAZAS            | 473,43           | 473,43           | 0,26-         |
| 1027202 BANCADA DE 2 PLAZAS            | 473,43           | 473,43           | 0,26-         |
| 1027203 BANCADA DE 2 PLAZAS            | 473,43           | 473,43           | 0,26-         |
| 1027204 BANCADA DE 2 PLAZAS            | 473,43           | 473,43           | 0,26-         |
| 1027205 BANCADA DE 2 PLAZAS            | 473,43           | 473,43           | 0,26-         |
| 1027206 BANCADA DE 2 PLAZAS            | 473,43           | 473,43           | 0,26-         |
| 1027207 BANCADA DE 2 PLAZAS            | 473,43           | 473,43           | 0,26-         |
| 1027208 BANCADA DE 2 PLAZAS            | 473,43           | 473,43           | 0,26-         |
| 1027209 BANCADA DE 2 PLAZAS            | 473,43           | 473,43           | 0,26-         |
| <b>* 0001 Alta patrimonial</b>         | <b>25.156,76</b> | <b>25.156,76</b> | <b>52,26-</b> |
| <b>** MMO/BCA BANCADA CON ASIENTOS</b> | <b>25.156,76</b> | <b>25.156,76</b> | <b>52,26-</b> |
| 1011000 MESA CARRO MAQUINA ESCRIBIR    | 1,00-            |                  |               |
| 1011001 MESA CARRO MAQUINA ESCRIBIR    | 1,00-            |                  |               |
| 1011002 MESA CARRO MAQUINA ESCRIBIR    | 1,00-            |                  |               |
| <b>* 0010 Baja</b>                     | <b>3,00-</b>     |                  |               |
| <b>** MMO/CAM CARRO MECANOGRAFICO</b>  | <b>3,00-</b>     |                  |               |
| 1011503 CENICERO PAPELERA              | 6,00-            |                  |               |
| 1011504 CENICERO PAPELERA              | 6,00-            |                  |               |
| <b>* 0010 Baja</b>                     | <b>12,00-</b>    |                  |               |
| <b>** MMO/CEP CENICERO-PAPELERA</b>    | <b>12,00-</b>    |                  |               |
| 1025524 NA0003 2400X1100X725 DE JUNTAS | 717,73           | 717,73           | 17,06-        |
| <b>* 0001 Alta patrimonial</b>         | <b>717,73</b>    | <b>717,73</b>    | <b>17,06-</b> |
| <b>** MMO/CER MESA DE CENTRO</b>       | <b>717,73</b>    | <b>717,73</b>    | <b>17,06-</b> |



## Cuenta General 2008

|  |        |        |        |
|--|--------|--------|--------|
| 1024832 SILLÓN CONFIDENTE              | 254,69 | 254,69 | 12,74- |
| 1024833 SILLÓN CONFIDENTE              | 254,69 | 254,69 | 12,74- |
| 1024834 SILLÓN CONFIDENTE              | 254,69 | 254,69 | 12,74- |
| 1024835 SILLÓN CONFIDENTE              | 254,69 | 254,69 | 12,74- |
| 1024836 SILLÓN CONFIDENTE              | 254,69 | 254,69 | 12,74- |
| 1024837 SILLÓN CONFIDENTE              | 254,69 | 254,69 | 12,74- |
| 1024838 SILLÓN CONFIDENTE              | 254,69 | 254,69 | 12,74- |
| 1024839 SILLÓN CONFIDENTE              | 254,69 | 254,69 | 12,74- |
| 1024840 SILLÓN CONFIDENTE              | 254,69 | 254,69 | 12,74- |
| 1024841 SILLÓN CONFIDENTE              | 254,69 | 254,69 | 12,74- |
| 1024842 SILLÓN CONFIDENTE              | 254,69 | 254,69 | 12,74- |
| 1024843 SILLÓN CONFIDENTE              | 254,69 | 254,69 | 12,74- |
| 1024844 SILLÓN CONFIDENTE              | 254,69 | 254,69 | 12,74- |
| 1024845 SILLÓN CONFIDENTE              | 254,69 | 254,69 | 12,74- |
| 1024846 SILLÓN CONFIDENTE              | 254,69 | 254,69 | 12,74- |
| 1024847 SILLÓN CONFIDENTE              | 254,69 | 254,69 | 12,74- |
| 1024848 SILLÓN CONFIDENTE              | 254,69 | 254,69 | 12,74- |
| 1024849 SILLÓN CONFIDENTE              | 254,69 | 254,69 | 12,74- |
| 1024850 SILLÓN CONFIDENTE              | 254,69 | 254,69 | 12,74- |
| 1024851 SILLÓN CONFIDENTE              | 254,69 | 254,69 | 12,74- |
| 1025104 SILLÓN CONFIDENTE REF.41620125 | 247,20 | 247,20 | 6,35-  |
| 1025105 SILLÓN CONFIDENTE REF.41620125 | 247,20 | 247,20 | 6,35-  |
| 1025106 SILLÓN CONFIDENTE REF.41620125 | 247,20 | 247,20 | 6,35-  |
| 1025107 SILLÓN CONFIDENTE REF.41620125 | 247,20 | 247,20 | 6,35-  |
| 1025108 SILLÓN CONFIDENTE REF.41620125 | 247,20 | 247,20 | 6,35-  |
| 1025109 SILLÓN CONFIDENTE REF.41620125 | 247,20 | 247,20 | 6,35-  |
| 1025110 SILLÓN CONFIDENTE REF.41620125 | 247,20 | 247,20 | 6,35-  |



## Cuenta General 2008

|  |        |        |       |
|--|--------|--------|-------|
| 1025111 SILLÓN CONFIDENTE REF.41620125 | 247,20 | 247,20 | 6,35- |
| 1025112 SILLÓN CONFIDENTE REF.41620125 | 247,20 | 247,20 | 6,35- |
| 1025113 SILLÓN CONFIDENTE REF.41620125 | 247,20 | 247,20 | 6,35- |
| 1025114 SILLÓN CONFIDENTE REF.41620125 | 247,20 | 247,20 | 6,35- |
| 1025115 SILLÓN CONFIDENTE REF.41620125 | 247,20 | 247,20 | 6,35- |
| 1025116 SILLÓN CONFIDENTE REF.41620125 | 247,20 | 247,20 | 6,35- |
| 1025117 SILLÓN CONFIDENTE REF.41620125 | 247,20 | 247,20 | 6,35- |
| 1025118 SILLÓN CONFIDENTE REF.41620125 | 247,20 | 247,20 | 6,35- |
| 1025119 SILLÓN CONFIDENTE REF.41620125 | 247,20 | 247,20 | 6,35- |
| 1025120 SILLÓN CONFIDENTE REF.41620125 | 247,20 | 247,20 | 6,35- |
| 1025121 SILLÓN CONFIDENTE REF.41620125 | 247,20 | 247,20 | 6,35- |
| 1025122 SILLÓN CONFIDENTE REF.41620125 | 247,20 | 247,20 | 6,35- |
| 1025123 SILLÓN CONFIDENTE REF.41620125 | 247,20 | 247,20 | 6,35- |
| 1025124 SILLÓN CONFIDENTE REF.41620125 | 247,20 | 247,20 | 6,35- |
| 1025125 SILLÓN CONFIDENTE REF.41620125 | 247,20 | 247,20 | 6,35- |
| 1025126 SILLÓN CONFIDENTE REF.41620125 | 247,20 | 247,20 | 6,35- |
| 1025127 SILLÓN CONFIDENTE REF.41620125 | 247,20 | 247,20 | 6,35- |
| 1025128 SILLÓN CONFIDENTE REF.41620125 | 247,20 | 247,20 | 6,35- |
| 1025129 SILLÓN CONFIDENTE REF.41620125 | 247,20 | 247,20 | 6,35- |
| 1025130 SILLÓN CONFIDENTE REF.41620125 | 247,20 | 247,20 | 6,35- |
| 1025131 SILLÓN CONFIDENTE REF.41620125 | 247,20 | 247,20 | 6,35- |
| 1025132 SILLÓN CONFIDENTE REF.41620125 | 247,20 | 247,20 | 6,35- |
| 1025133 SILLÓN CONFIDENTE REF.41620125 | 247,20 | 247,20 | 6,35- |
| 1025134 SILLÓN CONFIDENTE REF.41620125 | 247,20 | 247,20 | 6,35- |
| 1025135 SILLÓN CONFIDENTE REF.41620125 | 247,20 | 247,20 | 6,35- |
| 1025136 SILLÓN CONFIDENTE REF.41620125 | 247,20 | 247,20 | 6,35- |
| 1025137 SILLÓN CONFIDENTE REF.41620125 | 247,20 | 247,20 | 6,35- |



## Cuenta General 2008

|  |        |        |       |
|--|--------|--------|-------|
| 1025138 SILLÓN CONFIDENTE REF.41620125 | 247,20 | 247,20 | 6,35- |
| 1025139 SILLÓN CONFIDENTE REF.41620125 | 247,20 | 247,20 | 6,35- |
| 1025140 SILLÓN CONFIDENTE REF.41620125 | 247,20 | 247,20 | 6,35- |
| 1025141 SILLÓN CONFIDENTE REF.41620125 | 247,20 | 247,20 | 6,35- |
| 1025142 SILLÓN CONFIDENTE REF.41620125 | 247,20 | 247,20 | 6,35- |
| 1025143 SILLÓN CONFIDENTE REF.41620125 | 247,20 | 247,20 | 6,35- |
| 1025144 SILLÓN CONFIDENTE REF.41620125 | 247,20 | 247,20 | 6,35- |
| 1025145 SILLÓN CONFIDENTE REF.41620125 | 247,20 | 247,20 | 6,35- |
| 1025146 SILLÓN CONFIDENTE REF.41620125 | 247,20 | 247,20 | 6,35- |
| 1025147 SILLÓN CONFIDENTE REF.41620125 | 247,20 | 247,20 | 6,35- |
| 1025148 SILLÓN CONFIDENTE REF.41620125 | 247,20 | 247,20 | 6,35- |
| 1025149 SILLÓN CONFIDENTE REF.41620125 | 247,20 | 247,20 | 6,35- |
| 1025150 SILLÓN CONFIDENTE REF.41620125 | 247,20 | 247,20 | 6,35- |
| 1025151 SILLÓN CONFIDENTE REF.41620125 | 247,20 | 247,20 | 6,35- |
| 1025152 SILLÓN CONFIDENTE REF.41620125 | 247,20 | 247,20 | 6,35- |
| 1025153 SILLÓN CONFIDENTE REF.41620125 | 247,20 | 247,20 | 6,35- |
| 1025154 SILLÓN CONFIDENTE REF.41620125 | 247,20 | 247,20 | 6,35- |
| 1025155 SILLÓN CONFIDENTE REF.41620125 | 247,20 | 247,20 | 6,35- |
| 1025156 SILLÓN CONFIDENTE REF.41620125 | 247,20 | 247,20 | 6,35- |
| 1025157 SILLÓN CONFIDENTE REF.41620125 | 247,20 | 247,20 | 6,35- |
| 1025158 SILLÓN CONFIDENTE REF.41620125 | 247,20 | 247,20 | 6,35- |
| 1025159 SILLÓN CONFIDENTE REF.41620125 | 247,20 | 247,20 | 6,35- |
| 1025160 SILLÓN CONFIDENTE REF.41620125 | 247,20 | 247,20 | 6,35- |
| 1025161 SILLÓN CONFIDENTE REF.41620125 | 247,20 | 247,20 | 6,35- |
| 1025162 SILLÓN CONFIDENTE REF.41620125 | 247,20 | 247,20 | 6,35- |
| 1025163 SILLÓN CONFIDENTE REF.41620125 | 247,20 | 247,20 | 6,35- |
| 1025164 SILLÓN CONFIDENTE REF.41620125 | 247,20 | 247,20 | 6,35- |



## Cuenta General 2008

|  |        |        |       |
|--|--------|--------|-------|
| 1025165 SILLÓN CONFIDENTE REF.41620125 | 247,20 | 247,20 | 6,35- |
| 1025166 SILLÓN CONFIDENTE REF.41620125 | 247,20 | 247,20 | 6,35- |
| 1025167 SILLÓN CONFIDENTE REF.41620125 | 247,20 | 247,20 | 6,35- |
| 1025168 SILLÓN CONFIDENTE REF.41620125 | 247,20 | 247,20 | 6,35- |
| 1025169 SILLÓN CONFIDENTE REF.41620125 | 247,20 | 247,20 | 6,35- |
| 1025170 SILLÓN CONFIDENTE REF.41620125 | 247,20 | 247,20 | 6,35- |
| 1025171 SILLÓN CONFIDENTE REF.41620125 | 247,20 | 247,20 | 6,35- |
| 1025172 SILLÓN CONFIDENTE REF.41620125 | 247,20 | 247,20 | 6,35- |
| 1025173 SILLÓN CONFIDENTE REF.41620125 | 247,20 | 247,20 | 6,35- |
| 1025174 SILLÓN CONFIDENTE REF.41620125 | 247,20 | 247,20 | 6,35- |
| 1025175 SILLÓN CONFIDENTE REF.41620125 | 247,20 | 247,20 | 6,35- |
| 1025176 SILLÓN CONFIDENTE REF.41620125 | 247,20 | 247,20 | 6,35- |
| 1025177 SILLÓN CONFIDENTE REF.41620125 | 247,20 | 247,20 | 6,35- |
| 1025178 SILLÓN CONFIDENTE REF.41620125 | 247,20 | 247,20 | 6,35- |
| 1025179 SILLÓN CONFIDENTE REF.41620125 | 247,20 | 247,20 | 6,35- |
| 1025180 SILLÓN CONFIDENTE REF.41620125 | 247,20 | 247,20 | 6,35- |
| 1025181 SILLÓN CONFIDENTE REF.41620125 | 247,20 | 247,20 | 6,35- |
| 1025182 SILLÓN CONFIDENTE REF.41620125 | 247,20 | 247,20 | 6,35- |
| 1025183 SILLÓN CONFIDENTE REF.41620125 | 247,20 | 247,20 | 6,35- |
| 1025184 SILLÓN CONFIDENTE REF.41620125 | 247,20 | 247,20 | 6,35- |
| 1025185 SILLÓN CONFIDENTE REF.41620125 | 247,20 | 247,20 | 6,35- |
| 1025186 SILLÓN CONFIDENTE REF.41620125 | 247,20 | 247,20 | 6,35- |
| 1025187 SILLÓN CONFIDENTE REF.41620125 | 247,20 | 247,20 | 6,35- |
| 1025188 SILLÓN CONFIDENTE REF.41620125 | 247,20 | 247,20 | 6,35- |
| 1025189 SILLÓN CONFIDENTE REF.41620125 | 247,20 | 247,20 | 6,35- |
| 1025190 SILLÓN CONFIDENTE REF.41620125 | 247,20 | 247,20 | 6,35- |
| 1025191 SILLÓN CONFIDENTE REF.41620125 | 247,20 | 247,20 | 6,35- |



## Cuenta General 2008

|  |        |        |       |
|--|--------|--------|-------|
| 1025192 SILLÓN CONFIDENTE REF.41620125 | 247,20 | 247,20 | 6,35- |
| 1025193 SILLÓN CONFIDENTE REF.41620125 | 247,20 | 247,20 | 6,35- |
| 1025194 SILLÓN CONFIDENTE REF.41620125 | 247,20 | 247,20 | 6,35- |
| 1025195 SILLÓN CONFIDENTE REF.41620125 | 247,20 | 247,20 | 6,35- |
| 1025196 SILLÓN CONFIDENTE REF.41620125 | 247,20 | 247,20 | 6,35- |
| 1025197 SILLÓN CONFIDENTE REF.41620125 | 247,20 | 247,20 | 6,35- |
| 1025198 SILLÓN CONFIDENTE REF.41620125 | 247,20 | 247,20 | 6,35- |
| 1025199 SILLÓN CONFIDENTE REF.41620125 | 247,20 | 247,20 | 6,35- |
| 1025200 SILLÓN CONFIDENTE REF.41620125 | 247,20 | 247,20 | 6,35- |
| 1025201 SILLÓN CONFIDENTE REF.41620125 | 247,20 | 247,20 | 6,35- |
| 1025202 SILLÓN CONFIDENTE REF.41620125 | 247,20 | 247,20 | 6,35- |
| 1025203 SILLÓN CONFIDENTE REF.41620125 | 247,20 | 247,20 | 6,35- |
| 1025204 SILLÓN CONFIDENTE REF.41620125 | 247,20 | 247,20 | 6,35- |
| 1025205 SILLÓN CONFIDENTE REF.41620125 | 247,20 | 247,20 | 6,35- |
| 1025206 SILLÓN CONFIDENTE REF.41620125 | 247,20 | 247,20 | 6,35- |
| 1025207 SILLÓN CONFIDENTE REF.41620125 | 247,20 | 247,20 | 6,35- |
| 1025208 SILLÓN CONFIDENTE REF.41620125 | 247,20 | 247,20 | 6,35- |
| 1025209 SILLÓN CONFIDENTE REF.41620125 | 247,20 | 247,20 | 6,35- |
| 1025210 SILLÓN CONFIDENTE REF.41620125 | 247,20 | 247,20 | 6,35- |
| 1025211 SILLÓN CONFIDENTE REF.41620125 | 247,20 | 247,20 | 6,35- |
| 1025212 SILLÓN CONFIDENTE REF.41620125 | 247,20 | 247,20 | 6,35- |
| 1025213 SILLÓN CONFIDENTE REF.41620125 | 247,20 | 247,20 | 6,35- |
| 1025214 SILLÓN CONFIDENTE REF.41620125 | 247,20 | 247,20 | 6,35- |
| 1025215 SILLÓN CONFIDENTE REF.41620125 | 247,20 | 247,20 | 6,35- |
| 1025216 SILLÓN CONFIDENTE REF.41620125 | 247,20 | 247,20 | 6,35- |
| 1025217 SILLÓN CONFIDENTE REF.41620125 | 247,20 | 247,20 | 6,35- |
| 1025218 SILLÓN CONFIDENTE REF.41620125 | 247,20 | 247,20 | 6,35- |



## Cuenta General 2008

|  |        |        |       |
|--|--------|--------|-------|
| 1025219 SILLÓN CONFIDENTE REF.41620125     | 247,20 | 247,20 | 6,35- |
| 1025220 SILLÓN CONFIDENTE REF.41620125     | 247,20 | 247,20 | 6,35- |
| 1025221 SILLÓN CONFIDENTE REF.41620125     | 247,20 | 247,20 | 6,35- |
| 1025222 SILLÓN CONFIDENTE REF.41620125     | 247,20 | 247,20 | 6,35- |
| 1025223 SILLÓN CONFIDENTE REF.41620125     | 247,20 | 247,20 | 6,35- |
| 1025578 CONFIDENTE BIS A BIS REF: 41620125 | 247,06 | 247,06 | 5,87- |
| 1025579 CONFIDENTE BIS A BIS REF: 41620125 | 247,06 | 247,06 | 5,87- |
| 1025580 CONFIDENTE BIS A BIS REF: 41620125 | 247,06 | 247,06 | 5,87- |
| 1025581 CONFIDENTE BIS A BIS REF: 41620125 | 247,06 | 247,06 | 5,87- |
| 1025582 CONFIDENTE BIS A BIS REF: 41620125 | 247,06 | 247,06 | 5,87- |
| 1025583 CONFIDENTE BIS A BIS REF: 41620125 | 247,06 | 247,06 | 5,87- |
| 1025584 CONFIDENTE BIS A BIS REF: 41620125 | 247,06 | 247,06 | 5,87- |
| 1025585 CONFIDENTE BIS A BIS REF: 41620125 | 247,06 | 247,06 | 5,87- |
| 1025586 CONFIDENTE BIS A BIS REF: 41620125 | 247,06 | 247,06 | 5,87- |
| 1025587 CONFIDENTE BIS A BIS REF: 41620125 | 247,06 | 247,06 | 5,87- |
| 1025588 CONFIDENTE BIS A BIS REF: 41620125 | 247,06 | 247,06 | 5,87- |
| 1025589 CONFIDENTE BIS A BIS REF: 41620125 | 247,06 | 247,06 | 5,87- |
| 1025590 CONFIDENTE BIS A BIS REF: 41620125 | 247,06 | 247,06 | 5,87- |
| 1025591 CONFIDENTE BIS A BIS REF: 41620125 | 247,06 | 247,06 | 5,87- |
| 1025592 CONFIDENTE BIS A BIS REF: 41620125 | 247,06 | 247,06 | 5,87- |
| 1025593 CONFIDENTE BIS A BIS REF: 41620125 | 247,06 | 247,06 | 5,87- |
| 1025594 CONFIDENTE BIS A BIS REF: 41620125 | 247,06 | 247,06 | 5,87- |
| 1025595 CONFIDENTE BIS A BIS REF: 41620125 | 247,06 | 247,06 | 5,87- |
| 1025596 CONFIDENTE BIS A BIS REF: 41620125 | 247,06 | 247,06 | 5,87- |
| 1025597 CONFIDENTE BIS A BIS REF: 41620125 | 247,06 | 247,06 | 5,87- |
| 1025598 CONFIDENTE BIS A BIS REF: 41620125 | 247,06 | 247,06 | 5,87- |
| 1025599 CONFIDENTE BIS A BIS REF: 41620125 | 247,06 | 247,06 | 5,87- |



## Cuenta General 2008

|  |        |        |       |
|--|--------|--------|-------|
| 1025600 CONFIDENTE BIS A BIS REF: 41620125 | 247,06 | 247,06 | 5,87- |
| 1025601 CONFIDENTE BIS A BIS REF: 41620125 | 247,06 | 247,06 | 5,87- |
| 1025602 CONFIDENTE BIS A BIS REF: 41620125 | 247,06 | 247,06 | 5,87- |
| 1025603 CONFIDENTE BIS A BIS REF: 41620125 | 247,06 | 247,06 | 5,87- |
| 1025604 CONFIDENTE BIS A BIS REF: 41620125 | 247,06 | 247,06 | 5,87- |
| 1025605 CONFIDENTE BIS A BIS REF: 41620125 | 247,06 | 247,06 | 5,87- |
| 1025606 CONFIDENTE BIS A BIS REF: 41620125 | 247,06 | 247,06 | 5,87- |
| 1025607 CONFIDENTE BIS A BIS REF: 41620125 | 247,06 | 247,06 | 5,87- |
| 1025608 CONFIDENTE BIS A BIS REF: 41620125 | 247,06 | 247,06 | 5,87- |
| 1025609 CONFIDENTE BIS A BIS REF: 41620125 | 247,06 | 247,06 | 5,87- |
| 1025610 CONFIDENTE BIS A BIS REF: 41620125 | 247,06 | 247,06 | 5,87- |
| 1025611 CONFIDENTE BIS A BIS REF: 41620125 | 247,06 | 247,06 | 5,87- |
| 1025612 CONFIDENTE BIS A BIS REF: 41620125 | 247,06 | 247,06 | 5,87- |
| 1025613 CONFIDENTE BIS A BIS REF: 41620125 | 247,06 | 247,06 | 5,87- |
| 1025614 CONFIDENTE BIS A BIS REF: 41620125 | 247,06 | 247,06 | 5,87- |
| 1025615 CONFIDENTE BIS A BIS REF: 41620125 | 247,06 | 247,06 | 5,87- |
| 1025616 CONFIDENTE BIS A BIS REF: 41620125 | 247,06 | 247,06 | 5,87- |
| 1025617 CONFIDENTE BIS A BIS REF: 41620125 | 247,06 | 247,06 | 5,87- |
| 1025618 CONFIDENTE BIS A BIS REF: 41620125 | 247,06 | 247,06 | 5,87- |
| 1025619 CONFIDENTE BIS A BIS REF: 41620125 | 247,06 | 247,06 | 5,87- |
| 1025620 CONFIDENTE BIS A BIS REF: 41620125 | 247,06 | 247,06 | 5,87- |
| 1025621 CONFIDENTE BIS A BIS REF: 41620125 | 247,06 | 247,06 | 5,87- |
| 1025622 CONFIDENTE BIS A BIS REF: 41620125 | 247,06 | 247,06 | 5,87- |
| 1025623 CONFIDENTE BIS A BIS REF: 41620125 | 247,06 | 247,06 | 5,87- |
| 1025624 CONFIDENTE BIS A BIS REF: 41620125 | 247,06 | 247,06 | 5,87- |
| 1025625 CONFIDENTE BIS A BIS REF: 41620125 | 247,06 | 247,06 | 5,87- |
| 1025626 CONFIDENTE BIS A BIS REF: 41620125 | 247,06 | 247,06 | 5,87- |





## Cuenta General 2008

|  |        |        |       |
|--|--------|--------|-------|
| 1025627 CONFIDENTE BIS A BIS REF: 41620125 | 247,05 | 247,05 | 5,87- |
| 1025628 CONFIDENTE BIS A BIS REF: 41620125 | 247,05 | 247,05 | 5,87- |
| 1025629 CONFIDENTE BIS A BIS REF: 41620125 | 247,05 | 247,05 | 5,87- |
| 1025630 CONFIDENTE BIS A BIS REF: 41620125 | 247,05 | 247,05 | 5,87- |
| 1025631 CONFIDENTE BIS A BIS REF: 41620125 | 247,05 | 247,05 | 5,87- |
| 1025632 CONFIDENTE BIS A BIS REF: 41620125 | 247,05 | 247,05 | 5,87- |
| 1025633 CONFIDENTE BIS A BIS REF: 41620125 | 247,05 | 247,05 | 5,87- |
| 1025634 CONFIDENTE BIS A BIS REF: 41620125 | 247,05 | 247,05 | 5,87- |
| 1025635 CONFIDENTE BIS A BIS REF: 41620125 | 247,05 | 247,05 | 5,87- |
| 1025636 CONFIDENTE BIS A BIS REF: 41620125 | 247,05 | 247,05 | 5,87- |
| 1025637 CONFIDENTE BIS A BIS REF: 41620125 | 247,05 | 247,05 | 5,87- |
| 1025638 CONFIDENTE BIS A BIS REF: 41620125 | 247,05 | 247,05 | 5,87- |
| 1025639 CONFIDENTE BIS A BIS REF: 41620125 | 247,05 | 247,05 | 5,87- |
| 1025640 CONFIDENTE BIS A BIS REF: 41620125 | 247,05 | 247,05 | 5,87- |
| 1025641 CONFIDENTE BIS A BIS REF: 41620125 | 247,05 | 247,05 | 5,87- |
| 1025642 CONFIDENTE BIS A BIS REF: 41620125 | 247,05 | 247,05 | 5,87- |
| 1025643 CONFIDENTE BIS A BIS REF: 41620125 | 247,05 | 247,05 | 5,87- |
| 1025644 CONFIDENTE BIS A BIS REF: 41620125 | 247,05 | 247,05 | 5,87- |
| 1025645 CONFIDENTE BIS A BIS REF: 41620125 | 247,05 | 247,05 | 5,87- |
| 1025646 CONFIDENTE BIS A BIS REF: 41620125 | 247,05 | 247,05 | 5,87- |
| 1025903 CONFIDENTE REF. 41620125 (14368)   | 247,05 | 247,05 | 3,24- |
| 1025904 CONFIDENTE REF. 41620125 (14368)   | 247,05 | 247,05 | 3,24- |
| 1025905 CONFIDENTE REF. 41620125 (14368)   | 247,05 | 247,05 | 3,24- |
| 1025906 CONFIDENTE REF. 41620125 (14368)   | 247,05 | 247,05 | 3,24- |
| 1025907 CONFIDENTE REF. 41620125 (14368)   | 247,05 | 247,05 | 3,24- |
| 1025908 CONFIDENTE REF. 41620125 (14368)   | 247,05 | 247,05 | 3,24- |
| 1025909 CONFIDENTE REF. 41620125 (14368)   | 247,05 | 247,05 | 3,24- |



## Cuenta General 2008

|  |        |        |       |
|--|--------|--------|-------|
| 1025910 CONFIDENTE REF. 41620125 (14368) | 247,05 | 247,05 | 3,24- |
| 1025911 CONFIDENTE REF. 41620125 (14368) | 247,05 | 247,05 | 3,24- |
| 1025912 CONFIDENTE REF. 41620125 (14368) | 247,05 | 247,05 | 3,24- |
| 1025913 CONFIDENTE REF. 41620125 (14368) | 247,05 | 247,05 | 3,24- |
| 1025914 CONFIDENTE REF. 41620125 (14368) | 247,05 | 247,05 | 3,24- |
| 1025915 CONFIDENTE REF. 41620125 (14368) | 247,05 | 247,05 | 3,24- |
| 1025916 CONFIDENTE REF. 41620125 (14368) | 247,05 | 247,05 | 3,24- |
| 1025917 CONFIDENTE REF. 41620125 (14368) | 247,05 | 247,05 | 3,24- |
| 1025918 CONFIDENTE REF. 41620125 (14368) | 247,05 | 247,05 | 3,24- |
| 1025919 CONFIDENTE REF. 41620125 (14368) | 247,05 | 247,05 | 3,24- |
| 1025920 CONFIDENTE REF. 41620125 (14368) | 247,05 | 247,05 | 3,24- |
| 1025921 CONFIDENTE REF. 41620125 (14368) | 247,05 | 247,05 | 3,24- |
| 1025922 CONFIDENTE REF. 41620125 (14368) | 247,05 | 247,05 | 3,24- |
| 1025923 CONFIDENTE REF. 41620125 (14368) | 247,05 | 247,05 | 3,24- |
| 1025924 CONFIDENTE REF. 41620125 (14368) | 247,05 | 247,05 | 3,24- |
| 1025925 CONFIDENTE REF. 41620125 (14368) | 247,05 | 247,05 | 3,24- |
| 1025926 CONFIDENTE REF. 41620125 (14368) | 247,05 | 247,05 | 3,24- |
| 1025927 CONFIDENTE REF. 41620125 (14368) | 247,05 | 247,05 | 3,24- |
| 1025928 CONFIDENTE REF. 41620125 (14368) | 247,05 | 247,05 | 3,24- |
| 1025929 CONFIDENTE REF. 41620125 (14368) | 247,05 | 247,05 | 3,24- |
| 1025930 CONFIDENTE REF. 41620125 (14368) | 247,05 | 247,05 | 3,24- |
| 1025931 CONFIDENTE REF. 41620125 (14368) | 247,05 | 247,05 | 3,24- |
| 1025932 CONFIDENTE REF. 41620125 (14368) | 247,05 | 247,05 | 3,24- |
| 1025933 CONFIDENTE REF. 41620125 (14368) | 247,05 | 247,05 | 3,24- |
| 1025934 CONFIDENTE REF. 41620125 (14368) | 247,05 | 247,05 | 3,24- |
| 1025935 CONFIDENTE REF. 41620125 (14368) | 247,05 | 247,05 | 3,24- |
| 1025936 CONFIDENTE REF. 41620125 (14368) | 247,05 | 247,05 | 3,24- |



## Cuenta General 2008

|  |        |        |       |
|--|--------|--------|-------|
| 1025937 CONFIDENTE REF. 41620125 (14368) | 247,05 | 247,05 | 3,24- |
| 1025938 CONFIDENTE REF. 41620125 (14368) | 247,05 | 247,05 | 3,24- |
| 1026286 MEDA CONFIDENTE                  | 950,28 | 950,28 | 5,97- |
| 1026287 MEDA CONFIDENTE                  | 950,28 | 950,28 | 5,97- |
| 1026288 MEDA CONFIDENTE                  | 950,28 | 950,28 | 5,97- |
| 1026289 MEDA CONFIDENTE                  | 950,28 | 950,28 | 5,97- |
| 1026576 CONFIDENTE                       | 255,20 | 255,20 | 0,42- |
| 1026577 CONFIDENTE                       | 255,20 | 255,20 | 0,42- |
| 1026578 CONFIDENTE                       | 255,20 | 255,20 | 0,42- |
| 1026579 CONFIDENTE                       | 255,20 | 255,20 | 0,42- |
| 1026580 CONFIDENTE                       | 255,20 | 255,20 | 0,42- |
| 1026581 CONFIDENTE                       | 255,20 | 255,20 | 0,42- |
| 1026582 CONFIDENTE                       | 255,20 | 255,20 | 0,42- |
| 1026583 CONFIDENTE                       | 255,20 | 255,20 | 0,42- |
| 1026584 CONFIDENTE                       | 255,20 | 255,20 | 0,42- |
| 1026585 CONFIDENTE                       | 255,20 | 255,20 | 0,42- |
| 1026586 CONFIDENTE                       | 255,20 | 255,20 | 0,42- |
| 1026587 CONFIDENTE                       | 255,20 | 255,20 | 0,42- |
| 1026588 CONFIDENTE                       | 255,20 | 255,20 | 0,42- |
| 1026589 CONFIDENTE                       | 255,20 | 255,20 | 0,42- |
| 1026590 CONFIDENTE                       | 255,20 | 255,20 | 0,42- |
| 1026591 CONFIDENTE                       | 255,20 | 255,20 | 0,42- |
| 1026592 CONFIDENTE                       | 255,20 | 255,20 | 0,42- |
| 1026593 CONFIDENTE                       | 255,20 | 255,20 | 0,42- |
| 1026594 CONFIDENTE                       | 255,20 | 255,20 | 0,42- |
| 1026595 CONFIDENTE                       | 255,20 | 255,20 | 0,42- |
| 1026596 CONFIDENTE                       | 255,20 | 255,20 | 0,42- |



## Cuenta General 2008

|                    |        |        |       |
|--------------------|--------|--------|-------|
| 1026597 CONFIDENTE | 255,20 | 255,20 | 0,42- |
| 1026598 CONFIDENTE | 255,20 | 255,20 | 0,42- |
| 1026599 CONFIDENTE | 255,20 | 255,20 | 0,42- |
| 1026600 CONFIDENTE | 255,20 | 255,20 | 0,42- |
| 1026601 CONFIDENTE | 255,20 | 255,20 | 0,42- |
| 1026602 CONFIDENTE | 255,20 | 255,20 | 0,42- |
| 1026603 CONFIDENTE | 255,20 | 255,20 | 0,42- |
| 1026710 CONFIDENTE | 248,44 | 248,44 | 0,20- |
| 1026711 CONFIDENTE | 248,44 | 248,44 | 0,20- |
| 1026712 CONFIDENTE | 248,44 | 248,44 | 0,20- |
| 1026713 CONFIDENTE | 248,44 | 248,44 | 0,20- |
| 1026714 CONFIDENTE | 248,44 | 248,44 | 0,20- |
| 1026715 CONFIDENTE | 248,44 | 248,44 | 0,20- |
| 1026716 CONFIDENTE | 248,44 | 248,44 | 0,20- |
| 1026717 CONFIDENTE | 248,44 | 248,44 | 0,20- |
| 1026718 CONFIDENTE | 248,44 | 248,44 | 0,20- |
| 1026719 CONFIDENTE | 248,44 | 248,44 | 0,20- |
| 1026720 CONFIDENTE | 248,44 | 248,44 | 0,20- |
| 1026721 CONFIDENTE | 248,44 | 248,44 | 0,20- |
| 1026722 CONFIDENTE | 248,44 | 248,44 | 0,20- |
| 1026723 CONFIDENTE | 248,44 | 248,44 | 0,20- |
| 1026724 CONFIDENTE | 248,44 | 248,44 | 0,20- |
| 1026725 CONFIDENTE | 248,44 | 248,44 | 0,20- |
| 1026726 CONFIDENTE | 248,44 | 248,44 | 0,20- |
| 1026727 CONFIDENTE | 248,44 | 248,44 | 0,20- |
| 1026728 CONFIDENTE | 248,44 | 248,44 | 0,20- |
| 1026729 CONFIDENTE | 248,44 | 248,44 | 0,20- |



## Cuenta General 2008

|   |           |           |           |
|---|-----------|-----------|-----------|
| * 0001 Alta patrimonial                 | 76.614,06 | 76.614,06 | 1.578,11- |
| ** MMO/CON SILLON CONFIDENTE            | 76.614,06 | 76.614,06 | 1.578,11- |
| 1025736 MINI PLEGABLE 725X420X800       | 110,66    | 110,66    | 1,97-     |
| * 0001 Alta patrimonial                 | 110,66    | 110,66    | 1,97-     |
| ** MMO/CRR CARRO                        | 110,66    | 110,66    | 1,97-     |
| 1025294 ESCALERA HYMER 6883/08          | 974,40    | 974,40    | 19,17-    |
| 1025295 ESCALERA HYMER 6882/08          | 644,96    | 644,96    | 12,69-    |
| * 0001 Alta patrimonial                 | 1.619,36  | 1.619,36  | 31,86-    |
| 1010971 ESCALERA DE MADERA              | 1,00-     |           |           |
| 1013718 ESCALERA METALICA               | 1,00-     |           |           |
| 1013819 ESCALERA METALICA, O.E. ARCHENA | 2,00-     |           |           |
| * 0010 Baja                             | 4,00-     |           |           |
| ** MMO/ESC ESCALERA                     | 1.615,36  | 1.619,36  | 31,86-    |
| 1013719 ESPEJO DE ASEO                  | 1,00-     |           |           |
| 1013720 ESPEJO DE ASEO                  | 1,00-     |           |           |
| * 0010 Baja                             | 2,00-     |           |           |
| ** MMO/ESP ESPEJO                       | 2,00-     |           |           |
| 1010972 ESTANTERIA METALICA             | 2,00-     |           |           |
| 1010973 ESTANTERIA METALICA             | 2,00-     |           |           |
| 1010974 ESTANTERIA METALICA             | 2,00-     |           |           |
| 1010975 ESTANTERIA METALICA             | 2,00-     |           |           |
| 1010976 ESTANTERIA METALICA             | 2,00-     |           |           |
| 1010977 ESTANTERIA METALICA             | 2,00-     |           |           |
| 1010978 ESTANTERIA METALICA             | 2,00-     |           |           |
| 1010979 ESTANTERIA METALICA             | 2,00-     |           |           |
| 1010980 ESTANTERIA METALICA             | 2,00-     |           |           |
| 1010981 ESTANTERIA METALICA             | 2,00-     |           |           |



## Cuenta General 2008

|   |                |       |       |
|---|----------------|-------|-------|
| 1010982 ESTANTERIA METALICA                       | 2,00-          |       |       |
| 1010983 ESTANTERIA METALICA                       | 2,00-          |       |       |
| 1010984 ESTANTERIA METALICA                       | 2,00-          |       |       |
| 1010985 ESTANTERIA METALICA                       | 2,00-          |       |       |
| 1010986 ESTANTERIA METALICA                       | 2,00-          |       |       |
| 1010987 ESTANTERIA METALICA                       | 2,00-          |       |       |
| 1010988 ESTANTERIA METALICA                       | 2,00-          |       |       |
| 1010989 ESTANTERIA METALICA                       | 2,00-          |       |       |
| 1010990 ESTANTERIA METALICA                       | 2,00-          |       |       |
| 1010991 ESTANTERIA METALICA                       | 2,00-          |       |       |
| 1010992 ESTANTERIA METALICA                       | 2,00-          |       |       |
| 1011697 ESTANTERIA METALICA BALDAS BLANCAS VERDES | 70,00-         |       |       |
| 1011698 ESTANTERIA METALICA BALDAS BLANCAS VERDES | 70,00-         |       |       |
| 1013721 ESTANTERIA METALICA                       | 2,00-          |       |       |
| 1013820 ESTANTERIA METALICA PERFIL RANURADO       | 5,00-          |       |       |
| 1013821 ESTANTERIA METALICA PERFIL RANURADO       | 5,00-          |       |       |
| 1013822 ESTANTERIA METALICA PERFIL RANURADO       | 5,00-          |       |       |
| 1013827 ESTANTERIA METALICA PERFIL RANURADO       | 5,00-          |       |       |
| 1013901 ESTANTERIA METALICA                       | 2,00-          |       |       |
| 1013902 ESTANTERIA METALICA                       | 2,00-          |       |       |
| <b>* 0010 Baja</b>                                | <b>208,00-</b> |       |       |
| <b>** MMO/EST ESTANTERIA</b>                      | <b>208,00-</b> |       |       |
| 1024806 NF0003 AZUL                               | 83,64          | 83,64 | 4,18- |
| 1024807 NF0003 AZUL                               | 83,64          | 83,64 | 4,18- |
| 1024808 NF0003 AZUL                               | 83,64          | 83,64 | 4,18- |
| 1024809 NF0003 AZUL                               | 83,64          | 83,64 | 4,18- |
| 1024810 NF0003 AZUL                               | 83,64          | 83,64 | 4,18- |



## Cuenta General 2008

|                               |                 |                 |                |
|-------------------------------|-----------------|-----------------|----------------|
| 1024811 NF0003 AZUL           | 83,64           | 83,64           | 4,18-          |
| 1024812 NF0003 AZUL           | 83,64           | 83,64           | 4,18-          |
| 1024813 NF0003 AZUL           | 83,64           | 83,64           | 4,18-          |
| 1024814 NF0003 AZUL           | 83,64           | 83,64           | 4,18-          |
| 1024815 NF0003 AZUL           | 83,64           | 83,64           | 4,18-          |
| 1024816 NF0003 AZUL           | 83,64           | 83,64           | 4,18-          |
| 1024817 NF0003 AZUL           | 83,64           | 83,64           | 4,18-          |
| 1024818 NF0003 AZUL           | 83,64           | 83,64           | 4,18-          |
| 1024819 NF0003 AZUL           | 83,64           | 83,64           | 4,18-          |
| 1024820 NF0003 AZUL           | 83,64           | 83,64           | 4,18-          |
| 1024821 NF0003 AZUL           | 83,64           | 83,64           | 4,18-          |
| 1024822 NF0003 AZUL           | 83,64           | 83,64           | 4,18-          |
| 1024823 NF0003 AZUL           | 83,64           | 83,64           | 4,18-          |
| 1024824 NF0003 AZUL           | 83,64           | 83,64           | 4,18-          |
| 1024825 NF0003 AZUL           | 83,64           | 83,64           | 4,18-          |
| 1024826 NF0003 AZUL           | 83,64           | 83,64           | 4,18-          |
| 1024827 NF0003 AZUL           | 83,64           | 83,64           | 4,18-          |
| 1024828 NF0003 AZUL           | 83,64           | 83,64           | 4,18-          |
| 1024829 NF0003 AZUL           | 83,64           | 83,64           | 4,18-          |
| 1024830 NF0003 AZUL           | 83,64           | 83,64           | 4,18-          |
| 1024831 NF0003 AZUL           | 83,64           | 83,64           | 4,18-          |
| * 0001 Alta patrimonial       | <b>2.174,64</b> | <b>2.174,64</b> | <b>108,68-</b> |
| ** MMO/FAL FALDON DE MESA     | <b>2.174,64</b> | <b>2.174,64</b> | <b>108,68-</b> |
| 1013727 JARDINERA DE PLASTICO | 1,00-           |                 |                |
| 1013728 JARDINERA DE PLASTICO | 1,00-           |                 |                |
| 1013730 JARDINERA DE PLASTICO | 1,00-           |                 |                |
| 1013731 JARDINERA DE PLASTICO | 1,00-           |                 |                |



## Cuenta General 2008

|  |        |        |        |
|--|--------|--------|--------|
| * 0010 Baja                                    | 4,00-  |        |        |
| ** MMO/JAR JARDINERA                           | 4,00-  |        |        |
| 1013988 LAMPARA DE SOBREMESA                   | 1,00-  |        |        |
| * 0010 Baja                                    | 1,00-  |        |        |
| ** MMO/LSO LAMPARA DE SOBREMESA                | 1,00-  |        |        |
| 1025001 MESA DE DIRECCIÓN CON ALA, CAJ         | 805,00 | 805,00 | 20,67- |
| 1025004 MESA CON ALA, CAJONERA Y FALDÓN NT3100 | 792,71 | 792,71 | 20,36- |
| 1025005 MESA CON ALA, CAJONERA Y FALDÓN NT3100 | 792,71 | 792,71 | 20,36- |
| 1025006 MESA CON ALA, CAJONERA Y FALDÓN NT3100 | 792,71 | 792,71 | 20,36- |
| 1025007 MESA CON ALA, CAJONERA Y FALDÓN NT3100 | 792,71 | 792,71 | 20,36- |
| 1025008 MESA CON ALA, CAJONERA Y FALDÓN NT3100 | 792,71 | 792,71 | 20,36- |
| 1025009 MESA CON ALA, CAJONERA Y FALDÓN NT3100 | 792,71 | 792,71 | 20,36- |
| 1025010 MESA CON ALA, CAJONERA Y FALDÓN NT3100 | 792,71 | 792,71 | 20,36- |
| 1025011 MESA CON ALA, CAJONERA Y FALDÓN NT3100 | 792,71 | 792,71 | 20,36- |
| 1025012 MESA CON ALA, CAJONERA Y FALDÓN NT3100 | 792,71 | 792,71 | 20,36- |
| 1025013 MESA CON ALA, CAJONERA Y FALDÓN NT3100 | 792,71 | 792,71 | 20,36- |
| 1025014 MESA CON ALA, CAJONERA Y FALDÓN NT3100 | 792,71 | 792,71 | 20,36- |
| 1025015 MESA CON ALA, CAJONERA Y FALDÓN NT3100 | 792,71 | 792,71 | 20,36- |
| 1025016 MESA CON ALA, CAJONERA Y FALDÓN NT3100 | 792,71 | 792,71 | 20,36- |
| 1025017 MESA CON ALA, CAJONERA Y FALDÓN NT3100 | 792,71 | 792,71 | 20,36- |
| 1025018 MESA CON ALA, CAJONERA Y FALDÓN NT3100 | 792,71 | 792,71 | 20,36- |
| 1025019 MESA CON ALA, CAJONERA Y FALDÓN NT3100 | 792,71 | 792,71 | 20,36- |
| 1025020 MESA CON ALA, CAJONERA Y FALDÓN NT3100 | 792,71 | 792,71 | 20,36- |
| 1025021 MESA CON ALA, CAJONERA Y FALDÓN NT3100 | 792,71 | 792,71 | 20,36- |
| 1025022 MESA CON ALA, CAJONERA Y FALDÓN NT3100 | 792,71 | 792,71 | 20,36- |
| 1025023 MESA CON ALA, CAJONERA Y FALDÓN NT3100 | 792,71 | 792,71 | 20,36- |
| 1025024 MESA CON ALA, CAJONERA Y FALDÓN NT3100 | 792,71 | 792,71 | 20,36- |





## Cuenta General 2008

|   |        |        |        |
|---|--------|--------|--------|
| 1025025 MESA CON ALA, CAJONERA Y FALDOÓN NT3100 | 792,71 | 792,71 | 20,36- |
| 1025813 NT3100 1600X800                         | 792,45 | 792,45 | 10,39- |
| 1025814 NT3100 1600X800                         | 792,64 | 792,64 | 10,39- |
| 1025815 NT3100 1600X800                         | 792,64 | 792,64 | 10,39- |
| 1025816 NT3100 1600X800                         | 792,64 | 792,64 | 10,39- |
| 1025817 NT3100 1600X800                         | 792,64 | 792,64 | 10,39- |
| 1025818 NT3100 1600X800                         | 792,64 | 792,64 | 10,39- |
| 1025819 NT3100 1600X800                         | 792,64 | 792,64 | 10,39- |
| 1025820 NT3100 1600X800                         | 792,64 | 792,64 | 10,39- |
| 1025821 NT3100 1600X800                         | 792,64 | 792,64 | 10,39- |
| 1025822 NT3100 1600X800                         | 792,64 | 792,64 | 10,39- |
| 1025823 NT3100 1600X800                         | 792,64 | 792,64 | 10,39- |
| 1025824 NT3100 1600X800                         | 792,64 | 792,64 | 10,39- |
| 1025825 NT3100 1600X800                         | 792,64 | 792,64 | 10,39- |
| 1025826 NT3100 1600X800                         | 792,64 | 792,64 | 10,39- |
| 1025827 NT3100 1600X800                         | 792,64 | 792,64 | 10,39- |
| 1025828 NT3100 1600X800                         | 792,64 | 792,64 | 10,39- |
| 1025829 NT3100 1600X800                         | 792,64 | 792,64 | 10,39- |
| 1025830 NT3100 1600X800                         | 792,64 | 792,64 | 10,39- |
| 1025831 NT2100 1400X800 CON FALDOÓN, A          | 780,14 | 780,14 | 10,23- |
| 1025832 NT2100 1400X800 CON FALDOÓN, A          | 780,14 | 780,14 | 10,23- |
| 1025833 NT2100 1400X800 CON FALDOÓN, A          | 780,14 | 780,14 | 10,23- |
| 1025834 NT2100 1400X800 CON FALDOÓN, A          | 780,14 | 780,14 | 10,23- |
| 1025835 NT2100 1400X800 CON FALDOÓN, A          | 780,14 | 780,14 | 10,23- |
| 1025836 NT2100 1400X800 CON FALDOÓN, A          | 780,14 | 780,14 | 10,23- |
| 1025837 NT2100 1400X800 CON FALDOÓN, A          | 780,14 | 780,14 | 10,23- |
| 1025838 NT2100 1400X800 CON FALDOÓN, A          | 780,14 | 780,14 | 10,23- |



## Cuenta General 2008

|  |          |          |        |
|--|----------|----------|--------|
| 1025839 NT2100 1400X800 CON FALDOÓN, A       | 780,14   | 780,14   | 10,23- |
| 1025840 NT2100 1400X800 CON FALDOÓN, A       | 780,14   | 780,14   | 10,23- |
| 1025841 NT2100 1400X800 CON FALDOÓN, A       | 780,14   | 780,14   | 10,23- |
| 1025842 NT2100 1400X800 CON FALDOÓN, A       | 780,14   | 780,14   | 10,23- |
| 1025843 NT2100 1400X800 CON FALDOÓN, A       | 780,14   | 780,14   | 10,23- |
| 1025844 NT2100 1400X800 CON FALDOÓN, A       | 780,14   | 780,14   | 10,23- |
| 1025845 NT2100 1400X800 CON FALDOÓN, A       | 780,14   | 780,14   | 10,23- |
| 1025846 NT2100 1400X800 CON FALDOÓN, A       | 780,14   | 780,14   | 10,23- |
| 1025847 NT2100 1400X800 CON FALDOÓN, A       | 780,14   | 780,14   | 10,23- |
| 1025848 NT2100 1400X800 CON FALDOÓN, A       | 780,14   | 780,14   | 10,23- |
| 1026212 73X160X80 CON ALA, CAJONERA Y FALDÓN | 1.107,34 | 1.107,34 | 8,47-  |
| 1026213 73X160X80 CON ALA, CAJONERA Y FALDÓN | 1.107,32 | 1.107,32 | 8,47-  |
| 1026214 73X160X80 CON ALA, CAJONERA Y FALDÓN | 1.107,32 | 1.107,32 | 8,47-  |
| 1026215 73X160X80 CON ALA, CAJONERA Y FALDÓN | 1.107,32 | 1.107,32 | 8,47-  |
| 1026216 73X160X80 CON ALA, CAJONERA Y FALDÓN | 1.107,32 | 1.107,32 | 8,47-  |
| 1026217 73X160X80 CON ALA, CAJONERA Y FALDÓN | 1.107,32 | 1.107,32 | 8,47-  |
| 1026218 73X160X80 CON ALA, CAJONERA Y FALDÓN | 1.107,32 | 1.107,32 | 8,47-  |
| 1026219 73X160X80 CON ALA, CAJONERA Y FALDÓN | 1.107,32 | 1.107,32 | 8,47-  |
| 1026220 73X160X80 CON ALA, CAJONERA Y FALDÓN | 1.107,32 | 1.107,32 | 8,47-  |
| 1026221 73X160X80 CON ALA, CAJONERA Y FALDÓN | 1.107,32 | 1.107,32 | 8,47-  |
| 1026222 73X160X80 CON ALA, CAJONERA Y FALDÓN | 1.107,32 | 1.107,32 | 8,47-  |
| 1026223 73X160X80 CON ALA, CAJONERA Y FALDÓN | 1.107,32 | 1.107,32 | 8,47-  |
| 1026224 73X160X80 CON ALA, CAJONERA Y FALDÓN | 1.107,32 | 1.107,32 | 8,47-  |
| 1026225 73X160X80 CON ALA, CAJONERA Y FALDÓN | 1.107,32 | 1.107,32 | 8,47-  |
| 1026365 MTR-N16R 73X160X80                   | 1.107,29 | 1.107,29 | 3,93-  |
| 1026366 MTR-N16R 73X160X80                   | 1.107,33 | 1.107,33 | 3,93-  |
| 1026367 MTR-N16R 73X160X80                   | 1.107,33 | 1.107,33 | 3,93-  |



## Cuenta General 2008

|  |                  |                  |                |
|--|------------------|------------------|----------------|
| 1026368 MTR-N16R 73X160X80                           | 1.107,33         | 1.107,33         | 3,93-          |
| 1026369 MTR-N16R 73X160X80                           | 1.107,33         | 1.107,33         | 3,93-          |
| 1026370 MTR-N16R 73X160X80                           | 1.107,33         | 1.107,33         | 3,93-          |
| 1026371 MTR-N16R 73X160X80                           | 1.107,33         | 1.107,33         | 3,93-          |
| 1026372 MTR-N16R 73X160X80                           | 1.107,33         | 1.107,33         | 3,93-          |
| 1026403 THEMA MTR-N18R                               | 1.165,43         | 1.165,43         | 4,14-          |
| <b>* 0001 Alta patrimonial</b>                       | <b>72.081,00</b> | <b>72.081,00</b> | <b>993,91-</b> |
| <b>** MMO/MAC MESA DE TRABAJO CON ALA Y CAJONERA</b> | <b>72.081,00</b> | <b>72.081,00</b> | <b>993,91-</b> |
| 1024579 MAMPARA DE 20X15X20                          | 259,84           | 259,84           | 16,40-         |
| 1024580 MAMPARA DE 20X15X20                          | 259,84           | 259,84           | 16,40-         |
| 1024581 MAMPARA DE 20X15X20                          | 259,84           | 259,84           | 16,40-         |
| 1025399 MAMPARA ENTROPÍA 125X80                      | 524,83           | 524,83           | 16,06-         |
| 1025400 MAMPARA ENTROPÍA 125X80                      | 524,83           | 524,83           | 16,06-         |
| 1025401 MAMPARA ENTROPÍA 125X80                      | 524,83           | 524,83           | 16,06-         |
| 1025402 MAMPARA ENTROPÍA 125X80                      | 524,83           | 524,83           | 16,06-         |
| 1025403 MAMPARA ENTROPÍA 125X80                      | 524,83           | 524,83           | 16,06-         |
| 1025404 MAMPARA ENTROPÍA 125X80                      | 524,83           | 524,83           | 16,06-         |
| 1025405 MAMPARA ENTROPÍA 125X80                      | 524,83           | 524,83           | 16,06-         |
| 1025406 MAMPARA ENTROPÍA 125X80                      | 524,83           | 524,83           | 16,06-         |
| 1025407 MAMPARA ENTROPÍA 125X80                      | 524,83           | 524,83           | 16,06-         |
| 1025408 MAMPARA ENTROPÍA 125X80                      | 524,83           | 524,83           | 16,06-         |
| 1025409 MAMPARA ENTROPÍA 125X80                      | 524,83           | 524,83           | 16,06-         |
| 1025410 MAMPARA ENTROPÍA 125X80                      | 524,83           | 524,83           | 16,06-         |
| 1025411 MAMPARA ENTROPÍA 125X80                      | 524,83           | 524,83           | 16,06-         |
| 1025412 MAMPARA ENTROPÍA 125X80                      | 524,83           | 524,83           | 16,06-         |
| 1025413 MAMPARA ENTROPÍA 125X80                      | 524,83           | 524,83           | 16,06-         |
| 1025414 MAMPARA ENTROPÍA 125X80                      | 524,83           | 524,83           | 16,06-         |



## Cuenta General 2008

|                                   |                  |                  |                |
|-----------------------------------|------------------|------------------|----------------|
| 1025415 MAMPARA ENTROPÍA 125X80   | 524,83           | 524,83           | 16,06-         |
| 1025416 MAMPARA ENTROPÍA 125X80   | 524,84           | 524,84           | 16,06-         |
| <b>* 0001 Alta patrimonial</b>    | <b>10.226,47</b> | <b>10.226,47</b> | <b>338,28-</b> |
| 1010997 MAMPARA SEPARACION        | 2,00-            |                  |                |
| 1010998 MAMPARA SEPARACION        | 2,00-            |                  |                |
| 1013732 MAMPARA                   | 1,00-            |                  |                |
| <b>* 0010 Baja</b>                | <b>5,00-</b>     |                  |                |
| <b>** MMO/MAM MAMPARA</b>         | <b>10.221,47</b> | <b>10.226,47</b> | <b>338,28-</b> |
| 1025849 NT1100 CORTADA A 1000X600 | 262,14           | 262,14           | 3,44-          |
| 1025850 NT1100 CORTADA A 1000X600 | 262,14           | 262,14           | 3,44-          |
| 1025851 NT1100 CORTADA A 1000X600 | 262,14           | 262,14           | 3,44-          |
| 1025852 NT1100 CORTADA A 1000X600 | 262,14           | 262,14           | 3,44-          |
| 1025853 NT1100 CORTADA A 1000X600 | 262,14           | 262,14           | 3,44-          |
| 1025854 NT1100 CORTADA A 1000X600 | 262,14           | 262,14           | 3,44-          |
| 1025855 NT1100 CORTADA A 1000X600 | 262,14           | 262,14           | 3,44-          |
| 1025856 NT1100 CORTADA A 1000X600 | 262,14           | 262,14           | 3,44-          |
| 1025857 NT1100 CORTADA A 1000X600 | 262,14           | 262,14           | 3,44-          |
| 1025858 NT1100 CORTADA A 1000X600 | 262,14           | 262,14           | 3,44-          |
| 1025859 NT1100 CORTADA A 1000X600 | 262,14           | 262,14           | 3,44-          |
| 1025860 NT1100 CORTADA A 1000X600 | 262,14           | 262,14           | 3,44-          |
| 1025861 NT1100 CORTADA A 1000X600 | 262,14           | 262,14           | 3,44-          |
| 1025862 NT1100 CORTADA A 1000X600 | 262,14           | 262,14           | 3,44-          |
| 1025863 NT1100 CORTADA A 1000X600 | 262,14           | 262,14           | 3,44-          |
| 1025864 NT1100 CORTADA A 1000X600 | 262,14           | 262,14           | 3,44-          |
| 1025865 NT1100 CORTADA A 1000X600 | 262,14           | 262,14           | 3,44-          |
| 1025866 NT1100 CORTADA A 1000X600 | 262,14           | 262,14           | 3,44-          |
| <b>* 0001 Alta patrimonial</b>    | <b>4.718,52</b>  | <b>4.718,52</b>  | <b>61,92-</b>  |



## Cuenta General 2008

|   |                 |                 |               |
|---|-----------------|-----------------|---------------|
| 1011011 MESA AUXILIAR                       | 1,00-           |                 |               |
| 1011012 MESA AUXILIAR                       | 1,00-           |                 |               |
| 1011013 MESA AUXILIAR                       | 1,00-           |                 |               |
| 1013734 MESA AUXILIAR                       | 1,00-           |                 |               |
| 1013735 MESA AUXILIAR                       | 1,00-           |                 |               |
| 1013736 MESA AUXILIAR                       | 1,00-           |                 |               |
| 1013737 MESA AUXILIAR                       | 1,00-           |                 |               |
| 1013738 MESA AUXILIAR                       | 1,00-           |                 |               |
| 1013739 MESA AUXILIAR                       | 1,00-           |                 |               |
| 1013740 MESA AUXILIAR                       | 1,00-           |                 |               |
| 1013741 MESA AUXILIAR                       | 1,00-           |                 |               |
| 1013911 MESA AUXILIAR                       | 1,00-           |                 |               |
| <b>* 0010 Baja</b>                          | <b>12,00-</b>   |                 |               |
| <b>** MMO/MEX MESA AUXILIAR</b>             | <b>4.706,52</b> | <b>4.718,52</b> | <b>61,92-</b> |
| 1011014 MOSTRADOR                           | 2,00-           |                 |               |
| 1011015 MOSTRADOR                           | 2,00-           |                 |               |
| 1011016 MOSTRADOR                           | 2,00-           |                 |               |
| 1013756 MOSTRADOR PUBLICO                   | 2,00-           |                 |               |
| 1013757 MOSTRADOR PUBLICO                   | 2,00-           |                 |               |
| 1013758 MOSTRADOR PUBLICO                   | 2,00-           |                 |               |
| 1013759 MOSTRADOR PUBLICO                   | 2,00-           |                 |               |
| <b>* 0010 Baja</b>                          | <b>14,00-</b>   |                 |               |
| <b>** MMO/MOS MOSTRADOR</b>                 | <b>14,00-</b>   |                 |               |
| 1025039 MESA DE REUNIÓN 110 DIÁMETRO NA0001 | 362,00          | 362,00          | 9,30-         |
| 1025040 MESA DE REUNIÓN 110 DIÁMETRO NA0001 | 362,00          | 362,00          | 9,30-         |
| 1025041 MESA DE REUNIÓN 110 DIÁMETRO NA0001 | 362,00          | 362,00          | 9,30-         |
| 1025042 MESA DE REUNIÓN 110 DIÁMETRO NA0001 | 362,00          | 362,00          | 9,30-         |



## Cuenta General 2008

|   |                 |                 |               |
|---|-----------------|-----------------|---------------|
| 1025497 NA0001 110DIAMETRO                      | 361,99          | 361,99          | 8,60-         |
| 1025498 NA0001 110DIAMETRO                      | 361,99          | 361,99          | 8,60-         |
| 1026406 BK THEMA 100                            | 497,21          | 497,21          | 1,77-         |
| 1026524 CIRCULAR 110 DIAMETRO NA0001            | 373,20          | 373,20          | 0,61-         |
| 1026525 CIRCULAR 110 DIAMETRO NA0001            | 373,20          | 373,20          | 0,61-         |
| 1026666 NA0001 110 D                            | 365,74          | 365,74          | 0,30-         |
| * 0001 Alta patrimonial                         | <b>3.781,33</b> | <b>3.781,33</b> | <b>57,69-</b> |
| ** MMO/MRC MESA DE REUNIONES CIRCULAR           | <b>3.781,33</b> | <b>3.781,33</b> | <b>57,69-</b> |
| 1024746 MESA IBERLINEA DE 1500X830X750          | 266,70          | 266,70          | 13,34-        |
| 1024767 MESA 3 MÓDULOS 6000X1100X920            | 2.140,20        | 2.140,20        | 107,01-       |
| 1024796 NT3100 CORTADA A 1600X600               | 295,98          | 295,98          | 14,80-        |
| 1024797 NT3100 CORTADA A 1600X600               | 295,98          | 295,98          | 14,80-        |
| 1024798 NT3100 CORTADA A 1600X600               | 295,98          | 295,98          | 14,80-        |
| 1024799 NT3100 CORTADA A 1600X600               | 295,98          | 295,98          | 14,80-        |
| 1024800 NT3100 CORTADA A 1600X600               | 295,98          | 295,98          | 14,80-        |
| 1024801 NT3100 CORTADA A 1600X600               | 295,98          | 295,98          | 14,80-        |
| 1024802 NT3100 CORTADA A 1600X600               | 295,98          | 295,98          | 14,80-        |
| 1024803 NT3100 CORTADA A 1600X600               | 295,98          | 295,98          | 14,80-        |
| 1024804 NT3100 CORTADA A 1600X600               | 295,98          | 295,98          | 14,80-        |
| 1024805 NT3100 CORTADA A 1600X600               | 295,98          | 295,98          | 14,80-        |
| 1025026 MESA 1200X800 NT1100 CORTADA A 1000X600 | 262,20          | 262,20          | 6,73-         |
| 1025027 MESA 1200X800 NT1100 CORTADA A 1000X600 | 262,20          | 262,20          | 6,73-         |
| 1025028 MESA 1200X800 NT1100 CORTADA A 1000X600 | 262,20          | 262,20          | 6,73-         |
| 1025029 MESA 1200X800 NT1100 CORTADA A 1000X600 | 262,20          | 262,20          | 6,73-         |
| 1025030 MESA 1200X800 NT1100 CORTADA A 1000X600 | 262,20          | 262,20          | 6,73-         |
| 1025031 MESA 1200X800 NT1100 CORTADA A 1000X600 | 262,20          | 262,20          | 6,73-         |
| 1025032 MESA 1200X800 NT1100 CORTADA A 1000X600 | 262,20          | 262,20          | 6,73-         |



## Cuenta General 2008

|   |        |        |        |
|---|--------|--------|--------|
| 1025033 MESA 1200X800 NT1100 CORTADA A 1000X600 | 262,20 | 262,20 | 6,73-  |
| 1025034 MESA 1200X800 NT1100 CORTADA A 1000X600 | 262,20 | 262,20 | 6,73-  |
| 1025035 MESA 1200X800 NT1100 CORTADA A 1000X600 | 262,20 | 262,20 | 6,73-  |
| 1025036 MESA 1200X800 NT1100 CORTADA A 1000X600 | 262,20 | 262,20 | 6,73-  |
| 1025037 MESA 1200X800 NT1100 CORTADA A 1000X600 | 262,20 | 262,20 | 6,73-  |
| 1025038 MESA 1200X800 NT1100 CORTADA A 1000X600 | 262,20 | 262,20 | 6,73-  |
| 1025043 MESA+FALDÓN NT3100 CORTADA A 1600X600   | 368,10 | 368,10 | 9,45-  |
| 1025044 MESA+FALDÓN NT3100 CORTADA A 1600X600   | 368,10 | 368,10 | 9,45-  |
| 1025045 MESA+FALDÓN NT3100 CORTADA A 1600X600   | 368,10 | 368,10 | 9,45-  |
| 1025046 MESA+FALDÓN NT3100 CORTADA A 1600X600   | 368,10 | 368,10 | 9,45-  |
| 1025047 MESA+FALDÓN NT3100 CORTADA A 1600X600   | 368,10 | 368,10 | 9,45-  |
| 1025048 MESA+FALDÓN NT3100 CORTADA A 1600X600   | 368,10 | 368,10 | 9,45-  |
| 1025049 MESA+FALDÓN NT3100 CORTADA A 1600X600   | 368,10 | 368,10 | 9,45-  |
| 1025050 MESA+FALDÓN NT3100 CORTADA A 1600X600   | 368,10 | 368,10 | 9,45-  |
| 1025051 MESA+FALDÓN NT3100 CORTADA A 1600X600   | 368,10 | 368,10 | 9,45-  |
| 1025052 MESA+FALDÓN NT3100 CORTADA A 1600X600   | 368,10 | 368,10 | 9,45-  |
| 1025053 MESA+FALDÓN NT3100 CORTADA A 1600X600   | 368,10 | 368,10 | 9,45-  |
| 1025054 MESA+FALDÓN NT3100 CORTADA A 1600X600   | 368,10 | 368,10 | 9,45-  |
| 1025055 MESA+FALDÓN NT3100 CORTADA A 1600X600   | 368,10 | 368,10 | 9,45-  |
| 1025056 MESA+FALDÓN NT3100 CORTADA A 1600X600   | 368,10 | 368,10 | 9,45-  |
| 1025057 MESA+FALDÓN NT3100 CORTADA A 1600X600   | 368,10 | 368,10 | 9,45-  |
| 1025058 MESA+FALDÓN NT3100 CORTADA A 1600X600   | 368,10 | 368,10 | 9,45-  |
| 1025059 MESA+FALDÓN NT3100 CORTADA A 1600X600   | 368,10 | 368,10 | 9,45-  |
| 1025060 MESA+FALDÓN NT3100                      | 368,10 | 368,10 | 9,45-  |
| 1025418 MESA DIRECTOR NT4100 CON ALA,           | 804,55 | 804,55 | 19,13- |
| 1025419 MESA DIRECTOR NT4100 CON ALA,           | 805,10 | 805,10 | 19,14- |
| 1025420 NT1100 CORTADA A 1000X600               | 262,14 | 262,14 | 6,23-  |



## Cuenta General 2008

|                                     |        |        |        |
|-------------------------------------|--------|--------|--------|
| 1025421 NT1100 CORTADA A 1000X600   | 262,14 | 262,14 | 6,23-  |
| 1025422 NT1100 CORTADA A 1000X600   | 262,14 | 262,14 | 6,23-  |
| 1025423 NT1100 CORTADA A 1000X600   | 262,14 | 262,14 | 6,23-  |
| 1025424 NT1100 CORTADA A 1000X600   | 262,14 | 262,14 | 6,23-  |
| 1025425 NT1100 CORTADA A 1000X600   | 262,14 | 262,14 | 6,23-  |
| 1025426 NT1100 CORTADA A 1000X600   | 262,14 | 262,14 | 6,23-  |
| 1025427 NT1100 CORTADA A 1000X600   | 262,14 | 262,14 | 6,23-  |
| 1025428 NT1100 CORTADA A 1000X600   | 262,14 | 262,14 | 6,23-  |
| 1025429 NT1100 CORTADA A 1000X600   | 262,14 | 262,14 | 6,23-  |
| 1025430 NT1100 CORTADA A 1000X600   | 262,14 | 262,14 | 6,23-  |
| 1025431 NT1100 CORTADA A 1000X600   | 262,14 | 262,14 | 6,23-  |
| 1025432 NT1100 CORTADA A 1000X600   | 262,14 | 262,14 | 6,23-  |
| 1025433 NT1100 CORTADA A 1000X600   | 262,14 | 262,14 | 6,23-  |
| 1025434 NT1100 CORTADA A 1000X600   | 262,14 | 262,14 | 6,23-  |
| 1025435 NT1100 CORTADA A 1000X600   | 262,14 | 262,14 | 6,23-  |
| 1025436 NT1100 CORTADA A 1000X600   | 262,14 | 262,14 | 6,23-  |
| 1025437 NT1100 CORTADA A 1000X600   | 262,14 | 262,14 | 6,23-  |
| 1025438 NT1100 CORTADA A 1000X600   | 262,14 | 262,14 | 6,23-  |
| 1025439 NT1100 CORTADA A 1000X600   | 262,14 | 262,14 | 6,23-  |
| 1025440 NT3100 CON ALA,BUC Y FALDÓN | 792,63 | 792,63 | 18,84- |
| 1025441 NT3100 CON ALA,BUC Y FALDÓN | 792,63 | 792,63 | 18,84- |
| 1025442 NT3100 CON ALA,BUC Y FALDÓN | 792,63 | 792,63 | 18,84- |
| 1025443 NT3100 CON ALA,BUC Y FALDÓN | 792,63 | 792,63 | 18,84- |
| 1025444 NT3100 CON ALA,BUC Y FALDÓN | 792,63 | 792,63 | 18,84- |
| 1025445 NT3100 CON ALA,BUC Y FALDÓN | 792,63 | 792,63 | 18,84- |
| 1025446 NT3100 CON ALA,BUC Y FALDÓN | 792,63 | 792,63 | 18,84- |
| 1025447 NT3100 CON ALA,BUC Y FALDÓN | 792,63 | 792,63 | 18,84- |





## Cuenta General 2008

|                                     |        |        |        |
|-------------------------------------|--------|--------|--------|
| 1025448 NT3100 CON ALA,BUC Y FALDÓN | 792,63 | 792,63 | 18,84- |
| 1025449 NT3100 CON ALA,BUC Y FALDÓN | 792,63 | 792,63 | 18,84- |
| 1025450 NT3100 CON ALA,BUC Y FALDÓN | 792,63 | 792,63 | 18,84- |
| 1025451 NT3100 CON ALA,BUC Y FALDÓN | 792,63 | 792,63 | 18,84- |
| 1025452 NT3100 CON ALA,BUC Y FALDÓN | 792,63 | 792,63 | 18,84- |
| 1025453 NT3100 CON ALA,BUC Y FALDÓN | 792,63 | 792,63 | 18,84- |
| 1025454 NT3100 CON ALA,BUC Y FALDÓN | 792,63 | 792,63 | 18,84- |
| 1025455 NT3100 CON ALA,BUC Y FALDÓN | 792,63 | 792,63 | 18,84- |
| 1025456 NT3100 CON ALA,BUC Y FALDÓN | 792,63 | 792,63 | 18,84- |
| 1025457 NT3100 CON ALA,BUC Y FALDÓN | 792,63 | 792,63 | 18,84- |
| 1025458 NT3100 CON ALA,BUC Y FALDÓN | 792,63 | 792,63 | 18,84- |
| 1025459 NT3100 CON ALA,BUC Y FALDÓN | 792,63 | 792,63 | 18,84- |
| 1025460 NT3100 CON ALA,BUC Y FALDÓN | 792,63 | 792,63 | 18,84- |
| 1025461 NT3100 CON ALA,BUC Y FALDÓN | 792,63 | 792,63 | 18,84- |
| 1025462 NT3100 CON ALA,BUC Y FALDÓN | 792,63 | 792,63 | 18,84- |
| 1025463 NT3100 CON ALA,BUC Y FALDÓN | 792,63 | 792,63 | 18,84- |
| 1025464 NT3100 CON ALA,BUC Y FALDÓN | 792,63 | 792,63 | 18,84- |
| 1025465 NT3100 CON ALA,BUC Y FALDÓN | 792,63 | 792,63 | 18,84- |
| 1025466 NT3100 CON ALA,BUC Y FALDÓN | 792,63 | 792,63 | 18,84- |
| 1025467 NT3100 CON ALA,BUC Y FALDÓN | 792,63 | 792,63 | 18,84- |
| 1025468 NT3100 CON ALA,BUC Y FALDÓN | 792,63 | 792,63 | 18,84- |
| 1025469 NT3100 CON ALA,BUC Y FALDÓN | 792,63 | 792,63 | 18,84- |
| 1025470 NT3100 CON ALA,BUC Y FALDÓN | 792,63 | 792,63 | 18,84- |
| 1025471 NT3100 CON ALA,BUC Y FALDÓN | 792,63 | 792,63 | 18,84- |
| 1025472 NT3100 CON ALA,BUC Y FALDÓN | 792,63 | 792,63 | 18,84- |
| 1025473 NT3100 CON ALA,BUC Y FALDÓN | 792,63 | 792,63 | 18,84- |
| 1025474 NT3100 CON ALA,BUC Y FALDÓN | 792,63 | 792,63 | 18,84- |



## Cuenta General 2008

|   |        |        |        |
|---|--------|--------|--------|
| 1025475 NT3100 CON ALA,BUC Y FALDÓN     | 792,63 | 792,63 | 18,84- |
| 1025476 NT3100 CON ALA,BUC Y FALDÓN     | 792,63 | 792,63 | 18,84- |
| 1025477 NT3100 CON ALA,BUC Y FALDÓN     | 792,63 | 792,63 | 18,84- |
| 1025478 NT3100 CON ALA,BUC Y FALDÓN     | 792,63 | 792,63 | 18,84- |
| 1025479 NT3100 CON ALA,BUC Y FALDÓN     | 792,63 | 792,63 | 18,84- |
| 1025480 NT3100 CON ALA,BUC Y FALDÓN     | 792,63 | 792,63 | 18,84- |
| 1025481 NT3100 CON ALA,BUC Y FALDÓN     | 792,63 | 792,63 | 18,84- |
| 1025482 NT3100 CON ALA,BUC Y FALDÓN     | 792,63 | 792,63 | 18,84- |
| 1025483 NT3100 CON ALA,BUC Y FALDÓN     | 792,63 | 792,63 | 18,84- |
| 1025484 NT3100 CON ALA,BUC Y FALDÓN     | 792,63 | 792,63 | 18,84- |
| 1025485 NT3100 CON ALA,BUC Y FALDÓN     | 792,63 | 792,63 | 18,84- |
| 1025486 NT3100 AULA CON FALDÓN(SIN ALA) | 368,22 | 368,22 | 8,75-  |
| 1025487 NT3100 AULA CON FALDÓN(SIN ALA) | 368,22 | 368,22 | 8,75-  |
| 1025488 NT3100 AULA CON FALDÓN(SIN ALA) | 368,22 | 368,22 | 8,75-  |
| 1025489 NT3100 AULA CON FALDÓN(SIN ALA) | 368,22 | 368,22 | 8,75-  |
| 1025490 NT3100 AULA CON FALDÓN(SIN ALA) | 368,22 | 368,22 | 8,75-  |
| 1025491 NT3100 AULA CON FALDÓN(SIN ALA) | 368,22 | 368,22 | 8,75-  |
| 1025492 NT3100 AULA CON FALDÓN(SIN ALA) | 368,22 | 368,22 | 8,75-  |
| 1025493 NT3100 AULA SIN FALDÓN NI ALA   | 287,09 | 287,09 | 6,82-  |
| 1025494 NT3100 AULA SIN FALDÓN NI ALA   | 287,09 | 287,09 | 6,82-  |
| 1025495 NT3100 AULA SIN FALDÓN NI ALA   | 287,09 | 287,09 | 6,82-  |
| 1025496 NT3100 AULA SIN FALDÓN NI ALA   | 287,09 | 287,09 | 6,82-  |
| 1025499 NT2100 CON ALA,BUC Y FALDÓN     | 780,15 | 780,15 | 18,55- |
| 1025500 NT2100 CON ALA,BUC Y FALDÓN     | 780,15 | 780,15 | 18,55- |
| 1025501 NT2100 CON ALA,BUC Y FALDÓN     | 780,15 | 780,15 | 18,55- |
| 1025502 NT2100 CON ALA,BUC Y FALDÓN     | 780,15 | 780,15 | 18,55- |
| 1025503 NT2100 CON ALA,BUC Y FALDÓN     | 780,15 | 780,15 | 18,55- |



## Cuenta General 2008

|   |        |        |        |
|---|--------|--------|--------|
| 1025504 NT2100 CON ALA,BUC Y FALDÓN           | 780,15 | 780,15 | 18,55- |
| 1025505 NT2100 CON ALA,BUC Y FALDÓN           | 780,15 | 780,15 | 18,55- |
| 1025506 NT2100 CON ALA,BUC Y FALDÓN           | 780,15 | 780,15 | 18,55- |
| 1025507 NT2100 CON ALA,BUC Y FALDÓN           | 780,15 | 780,15 | 18,55- |
| 1025508 NT2100 CON ALA,BUC Y FALDÓN           | 780,15 | 780,15 | 18,55- |
| 1025509 NT2100 CON ALA,BUC Y FALDÓN           | 780,15 | 780,15 | 18,55- |
| 1025510 NT2100 CON ALA,BUC Y FALDÓN           | 780,15 | 780,15 | 18,55- |
| 1025511 NT2100 CON ALA,BUC Y FALDÓN           | 780,15 | 780,15 | 18,55- |
| 1025512 NT2100 CON ALA,BUC Y FALDÓN           | 780,15 | 780,15 | 18,55- |
| 1025513 NT2100 CON ALA,BUC Y FALDÓN           | 780,15 | 780,15 | 18,55- |
| 1025514 NT2100 CON ALA,BUC Y FALDÓN           | 780,15 | 780,15 | 18,55- |
| 1025515 NT2100 CON ALA,BUC Y FALDÓN           | 780,15 | 780,15 | 18,55- |
| 1025516 NT2100 CON ALA,BUC Y FALDÓN           | 780,15 | 780,15 | 18,55- |
| 1025517 NT2100 CON ALA,BUC Y FALDÓN           | 780,15 | 780,15 | 18,55- |
| 1025518 NT2100 CON ALA,BUC Y FALDÓN           | 780,15 | 780,15 | 18,55- |
| 1025519 NT2100 CON ALA,BUC Y FALDÓN           | 780,15 | 780,15 | 18,55- |
| 1025520 NT2100 CON ALA,BUC Y FALDÓN           | 780,15 | 780,15 | 18,55- |
| 1025521 NT2100 CON ALA,BUC Y FALDÓN           | 780,15 | 780,15 | 18,55- |
| 1025522 NT2100 CON ALA,BUC Y FALDÓN           | 780,15 | 780,15 | 18,55- |
| 1025523 NT2100 CON ALA,BUC Y FALDÓN           | 780,15 | 780,15 | 18,55- |
| 1026496 NT4100 1800X800 DE DIRECTOR           | 829,93 | 829,93 | 1,36-  |
| 1026497 NT4100 1800X800 DE DIRECTOR           | 830,01 | 830,01 | 1,36-  |
| 1026498 NT3100 1600X800 CON ALA, BUC Y FALDÓN | 754,00 | 754,00 | 1,24-  |
| 1026499 NT3100 1600X800 CON ALA, BUC Y FALDÓN | 754,00 | 754,00 | 1,24-  |
| 1026500 NT3100 1600X800 CON ALA, BUC Y FALDÓN | 754,00 | 754,00 | 1,24-  |
| 1026501 NT3100 1600X800 CON ALA, BUC Y FALDÓN | 754,00 | 754,00 | 1,24-  |
| 1026502 NT3100 1600X800 CON ALA, BUC Y FALDÓN | 754,00 | 754,00 | 1,24-  |



## Cuenta General 2008

|   |        |        |       |
|---|--------|--------|-------|
| 1026503 NT3100 1600X800 CON ALA, BUC Y FALDÓN | 754,00 | 754,00 | 1,24- |
| 1026504 NT3100 1600X800 CON ALA, BUC Y FALDÓN | 754,00 | 754,00 | 1,24- |
| 1026505 NT3100 1600X800 CON ALA, BUC Y FALDÓN | 754,00 | 754,00 | 1,24- |
| 1026506 NT3100 1600X800 CON ALA, BUC Y FALDÓN | 754,00 | 754,00 | 1,24- |
| 1026507 NT3100 1600X800 CON ALA, BUC Y FALDÓN | 754,00 | 754,00 | 1,24- |
| 1026508 NT3100 1600X800 CON ALA, BUC Y FALDÓN | 754,00 | 754,00 | 1,24- |
| 1026509 NT3100 1600X800 CON ALA, BUC Y FALDÓN | 754,00 | 754,00 | 1,24- |
| 1026510 NT3100 1600X800 CON ALA, BUC Y FALDÓN | 754,00 | 754,00 | 1,24- |
| 1026511 NT3100 1600X800 CON ALA, BUC Y FALDÓN | 754,00 | 754,00 | 1,24- |
| 1026512 NT2100 1400X800 CON ALA, BUC Y FALDÓN | 754,00 | 754,00 | 1,24- |
| 1026513 NT2100 1400X800 CON ALA, BUC Y FALDÓN | 754,00 | 754,00 | 1,24- |
| 1026514 NT2100 1400X800 CON ALA, BUC Y FALDÓN | 754,00 | 754,00 | 1,24- |
| 1026515 NT2100 1400X800 CON ALA, BUC Y FALDÓN | 754,00 | 754,00 | 1,24- |
| 1026516 NT2100 1400X800 CON ALA, BUC Y FALDÓN | 754,00 | 754,00 | 1,24- |
| 1026517 NT2100 1400X800 CON ALA, BUC Y FALDÓN | 754,00 | 754,00 | 1,24- |
| 1026518 NT1100 CORTADA A 100X600              | 232,00 | 232,00 | 0,38- |
| 1026519 NT1100 CORTADA A 100X600              | 232,00 | 232,00 | 0,38- |
| 1026520 NT1100 CORTADA A 100X600              | 232,00 | 232,00 | 0,38- |
| 1026521 NT1100 CORTADA A 100X600              | 232,00 | 232,00 | 0,38- |
| 1026522 NT1100 CORTADA A 100X600              | 232,00 | 232,00 | 0,38- |
| 1026523 NT1100 CORTADA A 100X600              | 232,00 | 232,00 | 0,38- |
| 1026646 NT3100 1600X800                       | 812,33 | 812,33 | 0,67- |
| 1026647 NT3100 1600X800                       | 812,42 | 812,42 | 0,67- |
| 1026648 NT3100 1600X800                       | 812,42 | 812,42 | 0,67- |
| 1026649 NT3100 1600X800                       | 812,42 | 812,42 | 0,67- |
| 1026650 NT3100 1600X800                       | 812,42 | 812,42 | 0,67- |
| 1026651 NT3100 1600X800                       | 812,42 | 812,42 | 0,67- |



## Cuenta General 2008

|                                       |                   |                   |                  |
|---------------------------------------|-------------------|-------------------|------------------|
| 1026652 NT3100 1600X800               | 812,42            | 812,42            | 0,67-            |
| 1026653 NT3100 1600X800               | 812,42            | 812,42            | 0,67-            |
| 1026654 NT3100 1600X800               | 812,42            | 812,42            | 0,67-            |
| 1026655 NT3100 1600X800               | 812,42            | 812,42            | 0,67-            |
| 1026656 NT3100 1600X800               | 812,42            | 812,42            | 0,67-            |
| 1026657 NT3100 1600X800               | 812,42            | 812,42            | 0,67-            |
| 1026658 NT3100 1600X800               | 812,42            | 812,42            | 0,67-            |
| 1026659 NT3100 1600X800               | 812,42            | 812,42            | 0,67-            |
| 1026660 NT2100 1400X800               | 788,17            | 788,17            | 0,65-            |
| 1026661 NT2100 1400X800               | 788,17            | 788,17            | 0,65-            |
| 1026662 NT2100 1400X800               | 788,17            | 788,17            | 0,65-            |
| 1026663 NT2100 1400X800               | 788,17            | 788,17            | 0,65-            |
| 1026664 NT2100 1400X800               | 788,17            | 788,17            | 0,65-            |
| 1026665 NT2100 1400X800               | 788,17            | 788,17            | 0,65-            |
| <b>* 0001 Alta patrimonial</b>        | <b>116.178,93</b> | <b>116.178,93</b> | <b>2.150,81-</b> |
| 1010922 MESA DE TRABAJO               | 2,00-             |                   |                  |
| 1011003 MESA DE TRABAJO               | 1,00-             |                   |                  |
| 1011004 MESA DE TRABAJO               | 1,00-             |                   |                  |
| 1011005 MESA DE TRABAJO               | 1,00-             |                   |                  |
| 1011006 MESA DE TRABAJO               | 1,00-             |                   |                  |
| 1011007 MESA DE TRABAJO               | 1,00-             |                   |                  |
| 1011008 MESA DE TRABAJO               | 1,00-             |                   |                  |
| 1011009 MESA DE TRABAJO               | 1,00-             |                   |                  |
| 1011010 MESA DE TRABAJO               | 1,00-             |                   |                  |
| 1011706 MESA METALICA 1 GRUPO CAJONES | 60,00-            |                   |                  |
| 1011707 MESA METALICA 1 GRUPO CAJONES | 60,00-            |                   |                  |
| 1011708 MESA METALICA 1 GRUPO CAJONES | 60,00-            |                   |                  |



## Cuenta General 2008

|                                       |        |  |  |
|---------------------------------------|--------|--|--|
| 1011709 MESA METALICA 1 GRUPO CAJONES | 60,00- |  |  |
| 1013742 MESA DE TRABAJO               | 2,00-  |  |  |
| 1013743 MESA DE TRABAJO               | 2,00-  |  |  |
| 1013744 MESA DE TRABAJO               | 2,00-  |  |  |
| 1013745 MESA DE TRABAJO               | 2,00-  |  |  |
| 1013746 MESA DE TRABAJO               | 2,00-  |  |  |
| 1013747 MESA DE TRABAJO               | 2,00-  |  |  |
| 1013748 MESA DE TRABAJO               | 2,00-  |  |  |
| 1013749 MESA DE TRABAJO               | 2,00-  |  |  |
| 1013842 MESA DE TRABAJO               | 2,00-  |  |  |
| 1013843 MESA DE TRABAJO               | 2,00-  |  |  |
| 1013844 MESA DE TRABAJO               | 2,00-  |  |  |
| 1013845 MESA DE TRABAJO               | 2,00-  |  |  |
| 1013916 MESA DE TRABAJO               | 2,00-  |  |  |
| 1013917 MESA DE TRABAJO               | 2,00-  |  |  |
| 1013918 MESA DE TRABAJO               | 2,00-  |  |  |
| 1013919 MESA DE TRABAJO               | 2,00-  |  |  |
| 1013920 MESA DE TRABAJO               | 2,00-  |  |  |
| 1013921 MESA DE TRABAJO               | 2,00-  |  |  |
| 1014001 MESA DE TRABAJO               | 2,00-  |  |  |
| 1014002 MESA DE TRABAJO               | 2,00-  |  |  |
| 1014003 MESA DE TRABAJO               | 2,00-  |  |  |
| 1014004 MESA DE TRABAJO               | 2,00-  |  |  |
| 1014005 MESA DE TRABAJO               | 2,00-  |  |  |
| 1014006 MESA DE TRABAJO               | 2,00-  |  |  |
| 1014007 MESA DE TRABAJO               | 2,00-  |  |  |
| 1014008 MESA DE TRABAJO               | 2,00-  |  |  |



## Cuenta General 2008

|  |                   |                   |                  |
|--|-------------------|-------------------|------------------|
| 1014009 MESA DE TRABAJO                | 2,00-             |                   |                  |
| 1014010 MESA DE TRABAJO                | 2,00-             |                   |                  |
| <b>* 0010 Baja</b>                     | <b>306,00-</b>    |                   |                  |
| <b>** MMO/MTR MESA DE TRABAJO</b>      | <b>115.872,93</b> | <b>116.178,93</b> | <b>2.150,81-</b> |
| 1024948 PAPELERA METÁLICA SUELO 2 ASAS | 18,53             | 18,53             | 0,93-            |
| 1024949 PAPELERA METÁLICA SUELO 2 ASAS | 18,53             | 18,53             | 0,93-            |
| 1024950 PAPELERA METÁLICA SUELO 2 ASAS | 18,53             | 18,53             | 0,93-            |
| 1024951 PAPELERA METÁLICA SUELO 2 ASAS | 18,53             | 18,53             | 0,93-            |
| 1024952 PAPELERA METÁLICA SUELO 2 ASAS | 18,53             | 18,53             | 0,93-            |
| 1024953 PAPELERA METÁLICA SUELO 2 ASAS | 18,53             | 18,53             | 0,93-            |
| 1024954 PAPELERA METÁLICA SUELO 2 ASAS | 18,53             | 18,53             | 0,93-            |
| 1024955 PAPELERA METÁLICA SUELO 2 ASAS | 18,53             | 18,53             | 0,93-            |
| 1024956 PAPELERA METÁLICA SUELO 2 ASAS | 18,53             | 18,53             | 0,93-            |
| 1024957 PAPELERA METÁLICA SUELO 2 ASAS | 18,53             | 18,53             | 0,93-            |
| 1024958 PAPELERA METÁLICA SUELO 2 ASAS | 18,53             | 18,53             | 0,93-            |
| 1024959 PAPELERA METÁLICA SUELO 2 ASAS | 18,53             | 18,53             | 0,93-            |
| 1024960 PAPELERA METÁLICA SUELO 2 ASAS | 18,53             | 18,53             | 0,93-            |
| 1024961 PAPELERA METÁLICA SUELO 2 ASAS | 18,53             | 18,53             | 0,93-            |
| 1024962 PAPELERA METÁLICA SUELO 2 ASAS | 18,53             | 18,53             | 0,93-            |
| 1024963 PAPELERA METÁLICA SUELO 2 ASAS | 18,53             | 18,53             | 0,93-            |
| 1024964 PAPELERA METÁLICA SUELO 2 ASAS | 18,53             | 18,53             | 0,93-            |
| 1024965 PAPELERA METÁLICA SUELO 2 ASAS | 18,53             | 18,53             | 0,93-            |
| 1024966 PAPELERA METÁLICA SUELO 2 ASAS | 18,53             | 18,53             | 0,93-            |
| 1024967 PAPELERA METÁLICA SUELO 2 ASAS | 18,53             | 18,53             | 0,93-            |
| 1024968 PAPELERA METÁLICA SUELO 2 ASAS | 18,53             | 18,53             | 0,93-            |
| 1024969 PAPELERA METÁLICA SUELO 2 ASAS | 18,53             | 18,53             | 0,93-            |
| 1024970 PAPELERA METÁLICA SUELO 2 ASAS | 18,53             | 18,53             | 0,93-            |



## Cuenta General 2008

|  |       |       |       |
|--|-------|-------|-------|
| 1024971 PAPELERA METÁLICA SUELO 2 ASAS | 18,53 | 18,53 | 0,93- |
| 1024972 PAPELERA METÁLICA SUELO 2 ASAS | 18,53 | 18,53 | 0,93- |
| 1024973 PAPELERA METÁLICA SUELO 2 ASAS | 18,53 | 18,53 | 0,93- |
| 1024974 PAPELERA METÁLICA SUELO 2 ASAS | 18,53 | 18,53 | 0,93- |
| 1024975 PAPELERA METÁLICA SUELO 2 ASAS | 18,53 | 18,53 | 0,93- |
| 1024976 PAPELERA METÁLICA SUELO 2 ASAS | 18,53 | 18,53 | 0,93- |
| 1024977 PAPELERA METÁLICA SUELO 2 ASAS | 18,53 | 18,53 | 0,93- |
| 1024978 PAPELERA METÁLICA SUELO 2 ASAS | 18,53 | 18,53 | 0,93- |
| 1024979 PAPELERA METÁLICA SUELO 2 ASAS | 18,53 | 18,53 | 0,93- |
| 1024980 PAPELERA METÁLICA SUELO 2 ASAS | 18,53 | 18,53 | 0,93- |
| 1024981 PAPELERA METÁLICA SUELO 2 ASAS | 18,53 | 18,53 | 0,93- |
| 1024982 PAPELERA METÁLICA SUELO 2 ASAS | 18,53 | 18,53 | 0,93- |
| 1024983 PAPELERA METÁLICA SUELO 2 ASAS | 18,53 | 18,53 | 0,93- |
| 1024984 PAPELERA METÁLICA SUELO 2 ASAS | 18,53 | 18,53 | 0,93- |
| 1024985 PAPELERA METÁLICA SUELO 2 ASAS | 18,53 | 18,53 | 0,93- |
| 1024986 PAPELERA METÁLICA SUELO 2 ASAS | 18,53 | 18,53 | 0,93- |
| 1024987 PAPELERA METÁLICA SUELO 2 ASAS | 18,53 | 18,53 | 0,93- |
| 1024988 PAPELERA METÁLICA SUELO 2 ASAS | 18,53 | 18,53 | 0,93- |
| 1024989 PAPELERA METÁLICA SUELO 2 ASAS | 18,53 | 18,53 | 0,93- |
| 1024990 PAPELERA METÁLICA SUELO 2 ASAS | 18,53 | 18,53 | 0,93- |
| 1024991 PAPELERA METÁLICA SUELO 2 ASAS | 18,53 | 18,53 | 0,93- |
| 1024992 PAPELERA METÁLICA SUELO 2 ASAS | 18,53 | 18,53 | 0,93- |
| 1024993 PAPELERA METÁLICA SUELO 2 ASAS | 18,53 | 18,53 | 0,93- |
| 1024994 PAPELERA METÁLICA SUELO 2 ASAS | 18,53 | 18,53 | 0,93- |
| 1024995 PAPELERA METÁLICA SUELO 2 ASAS | 18,53 | 18,53 | 0,93- |
| 1024996 PAPELERA METÁLICA SUELO 2 ASAS | 18,53 | 18,53 | 0,93- |
| 1024997 PAPELERA METÁLICA SUELO 2 ASAS | 18,53 | 18,53 | 0,93- |





## Cuenta General 2008

|  |               |               |               |
|--|---------------|---------------|---------------|
| 1024998 PAPELERA METÁLICA SUELO 2 ASAS | 18,53         | 18,53         | 0,93-         |
| 1024999 PAPELERA METÁLICA SUELO 2 ASAS | 18,53         | 18,53         | 0,93-         |
| <b>* 0001 Alta patrimonial</b>         | <b>963,56</b> | <b>963,56</b> | <b>48,36-</b> |
| 1011017 PAPELERA METALICA              | 1,00-         |               |               |
| 1011018 PAPELERA METALICA              | 1,00-         |               |               |
| 1011019 PAPELERA METALICA              | 1,00-         |               |               |
| 1011020 PAPELERA METALICA              | 1,00-         |               |               |
| 1011021 PAPELERA METALICA              | 1,00-         |               |               |
| 1011022 PAPELERA METALICA              | 1,00-         |               |               |
| 1011023 PAPELERA METALICA              | 1,00-         |               |               |
| 1011024 PAPELERA METALICA              | 1,00-         |               |               |
| 1011538 PAPELERA METALICA              | 5,00-         |               |               |
| 1013760 PAPELERA DE PLASTICO           | 1,00-         |               |               |
| 1013761 PAPELERA DE PLASTICO           | 1,00-         |               |               |
| 1013762 PAPELERA DE PLASTICO           | 1,00-         |               |               |
| 1013763 PAPELERA DE PLASTICO           | 1,00-         |               |               |
| 1013764 PAPELERA DE PLASTICO           | 1,00-         |               |               |
| <b>* 0010 Baja</b>                     | <b>18,00-</b> |               |               |
| <b>** MMO/PAP PAPELERA</b>             | <b>945,56</b> | <b>963,56</b> | <b>48,36-</b> |
| 1011025 PARAGUERO METALICO             | 1,00-         |               |               |
| 1013765 PARAGÜERO METALICO             | 1,00-         |               |               |
| 1013766 PARAGÜERO METALICO             | 1,00-         |               |               |
| 1013767 PARAGÜERO METALICO             | 1,00-         |               |               |
| 1013768 PARAGÜERO METALICO             | 1,00-         |               |               |
| 1013769 PARAGÜERO METALICO             | 1,00-         |               |               |
| <b>* 0010 Baja</b>                     | <b>6,00-</b>  |               |               |
| <b>** MMO/PAR PARAGUERO</b>            | <b>6,00-</b>  |               |               |



## Cuenta General 2008

|   |                 |                 |                |
|---|-----------------|-----------------|----------------|
| 1025285 PANTALLA DE PLASMA LG 50" + DVD | 5.391,68        | 5.391,68        | 262,22-        |
| <b>* 0001 Alta patrimonial</b>          | <b>5.391,68</b> | <b>5.391,68</b> | <b>262,22-</b> |
| 1015572 PANTALLA                        | 20,00-          |                 |                |
| 1015573 PANTALLA                        | 20,00-          |                 |                |
| 1015574 PANTALLA                        | 20,00-          |                 |                |
| 1015575 PANTALLA                        | 20,00-          |                 |                |
| 1015576 PANTALLA                        | 20,00-          |                 |                |
| 1015577 PANTALLA                        | 20,00-          |                 |                |
| 1015578 PANTALLA                        | 20,00-          |                 |                |
| 1015588 PANTALLA                        | 20,00-          |                 |                |
| 1015589 PANTALLA                        | 20,00-          |                 |                |
| 1015590 PANTALLA                        | 20,00-          |                 |                |
| 1015591 PANTALLA                        | 20,00-          |                 |                |
| 1015592 PANTALLA                        | 20,00-          |                 |                |
| 1015593 PANTALLA                        | 20,00-          |                 |                |
| <b>* 0010 Baja</b>                      | <b>260,00-</b>  |                 |                |
| <b>** MMO/PAT PANTALLA</b>              | <b>5.131,68</b> | <b>5.391,68</b> | <b>262,22-</b> |
| 1025224 PERCHERO PIE DE CACTUS ALUMINIO | 145,30          | 145,30          | 3,73-          |
| 1025225 PERCHERO PIE DE CACTUS ALUMINIO | 145,30          | 145,30          | 3,73-          |
| 1025226 PERCHERO PIE DE CACTUS ALUMINIO | 145,30          | 145,30          | 3,73-          |
| 1025227 PERCHERO PIE DE CACTUS ALUMINIO | 145,30          | 145,30          | 3,73-          |
| 1025228 PERCHERO PIE DE CACTUS ALUMINIO | 145,30          | 145,30          | 3,73-          |
| 1025229 PERCHERO PIE DE CACTUS ALUMINIO | 145,30          | 145,30          | 3,73-          |
| 1025230 PERCHERO PIE DE CACTUS ALUMINIO | 145,30          | 145,30          | 3,73-          |
| 1025231 PERCHERO PIE DE CACTUS ALUMINIO | 145,30          | 145,30          | 3,73-          |
| 1025647 PIE DE CACTUS 1070/AN           | 145,31          | 145,31          | 3,45-          |
| 1025648 PIE DE CACTUS 1070/AN           | 145,31          | 145,31          | 3,45-          |



## Cuenta General 2008

|   |        |        |       |
|---|--------|--------|-------|
| 1025649 PIE DE CACTUS 1070/AN           | 145,31 | 145,31 | 3,45- |
| 1025650 PIE DE CACTUS 1070/AN           | 145,31 | 145,31 | 3,45- |
| 1025651 PIE DE CACTUS 1070/AN           | 145,31 | 145,31 | 3,45- |
| 1025652 PIE DE CACTUS 1070/AN           | 145,31 | 145,31 | 3,45- |
| 1025653 PIE DE CACTUS 1070/AN           | 145,31 | 145,31 | 3,45- |
| 1025654 PIE DE CACTUS 1070/AN           | 145,31 | 145,31 | 3,45- |
| 1025655 PIE DE CACTUS 1070/AN           | 145,31 | 145,31 | 3,45- |
| 1025656 PIE DE CACTUS 1070/AN           | 145,31 | 145,31 | 3,45- |
| 1025657 PIE DE CACTUS 1070/AN           | 145,31 | 145,31 | 3,45- |
| 1025658 PIE DE CACTUS 1070/AN           | 145,32 | 145,32 | 3,45- |
| 1025659 PIE DE CACTUS 1070/AN           | 145,32 | 145,32 | 3,45- |
| 1025939 PIE DE CACTUS 1070/AN           | 145,34 | 145,34 | 1,91- |
| 1025940 PIE DE CACTUS 1070/AN           | 145,34 | 145,34 | 1,91- |
| 1025941 PIE DE CACTUS 1070/AN           | 145,34 | 145,34 | 1,91- |
| 1025942 PIE DE CACTUS 1070/AN           | 145,34 | 145,34 | 1,91- |
| 1025943 PIE DE CACTUS 1070/AN           | 145,34 | 145,34 | 1,91- |
| 1025944 PIE DE CACTUS 1070/AN           | 145,34 | 145,34 | 1,91- |
| 1025945 PIE DE CACTUS 1070/AN           | 145,34 | 145,34 | 1,91- |
| 1025946 PIE DE CACTUS 1070/AN           | 145,34 | 145,34 | 1,91- |
| 1025947 PIE DE CACTUS 1070/AN           | 145,34 | 145,34 | 1,91- |
| 1025948 PIE DE CACTUS 1070/AN           | 145,34 | 145,34 | 1,91- |
| 1025949 PIE DE CACTUS 1070/AN           | 145,34 | 145,34 | 1,91- |
| 1025950 PIE DE CACTUS 1070/AN           | 145,34 | 145,34 | 1,91- |
| 1025951 PIE DE CACTUS 1070/AN           | 145,34 | 145,34 | 1,91- |
| 1025952 PIE DE CACTUS 1070/AN           | 145,34 | 145,34 | 1,91- |
| 1026604 PERCHERO PIE DE CACTUS ALUMINIO | 149,83 | 149,83 | 0,25- |
| 1026605 PERCHERO PIE DE CACTUS ALUMINIO | 149,83 | 149,83 | 0,25- |



## Cuenta General 2008

|   |                 |                 |                |
|---|-----------------|-----------------|----------------|
| 1026606 PERCHERO PIE DE CACTUS ALUMINIO | 149,83          | 149,83          | 0,25-          |
| 1026607 PERCHERO PIE DE CACTUS ALUMINIO | 149,83          | 149,83          | 0,25-          |
| 1026608 PERCHERO PIE DE CACTUS ALUMINIO | 149,83          | 149,83          | 0,25-          |
| 1026609 PERCHERO PIE DE CACTUS ALUMINIO | 150,16          | 150,16          | 0,25-          |
| 1026730 PIE DE CACTUS ALUMINIO          | 146,83          | 146,83          | 0,12-          |
| 1026731 PIE DE CACTUS ALUMINIO          | 146,83          | 146,83          | 0,12-          |
| 1026732 PIE DE CACTUS ALUMINIO          | 146,83          | 146,83          | 0,12-          |
| 1026733 PIE DE CACTUS ALUMINIO          | 146,83          | 146,83          | 0,12-          |
| 1026734 PIE DE CACTUS ALUMINIO          | 146,83          | 146,83          | 0,12-          |
| 1026735 PIE DE CACTUS ALUMINIO          | 146,83          | 146,83          | 0,12-          |
| <b>* 0001 Alta patrimonial</b>          | <b>6.866,50</b> | <b>6.866,50</b> | <b>103,65-</b> |
| <b>** MMO/PEP PERCHERO DE PIE</b>       | <b>6.866,50</b> | <b>6.866,50</b> | <b>103,65-</b> |
| 1024778 PERSIANA 168X158                | 114,93          | 114,93          | 6,56-          |
| 1024779 PERSIANA 214X110                | 101,92          | 101,92          | 5,82-          |
| 1024780 PERSIANA 214X110                | 101,92          | 101,92          | 5,82-          |
| 1024781 PERSIANA 214X110                | 101,92          | 101,92          | 5,82-          |
| 1024782 PERSIANA 214X090                | 83,70           | 83,70           | 4,78-          |
| 1024783 PERSIANA 180X114                | 91,51           | 91,51           | 5,23-          |
| 1024784 PERSIANA 180X114                | 91,51           | 91,51           | 5,23-          |
| 1024785 PERSIANA 180X114                | 91,51           | 91,51           | 5,23-          |
| 1024786 PERSIANA 180X114                | 91,51           | 91,51           | 5,23-          |
| 1024787 PERSIANA 180X114                | 91,51           | 91,51           | 5,23-          |
| 1024788 PERSIANA 180X114                | 91,51           | 91,51           | 5,23-          |
| 1024789 PERSIANA 125X090                | 65,06           | 65,06           | 3,72-          |
| 1024790 PERSIANA 125X090                | 65,06           | 65,06           | 3,72-          |
| 1024791 PERSIANA 125X090                | 65,06           | 65,06           | 3,72-          |
| 1024792 PERSIANA 125X090                | 65,06           | 65,06           | 3,72-          |



## Cuenta General 2008

|                                 |       |       |       |
|---------------------------------|-------|-------|-------|
| 1024793 PERSIANA 129X132        | 73,73 | 73,73 | 4,21- |
| 1024794 PERSIANA 129X132        | 73,73 | 73,73 | 4,21- |
| 1024795 PERSIANA 129X113        | 65,06 | 65,06 | 3,72- |
| 1025298 PERSIANA VENECIANA 25MM | 92,09 | 92,09 | 2,79- |
| 1025299 PERSIANA VENECIANA 25MM | 92,09 | 92,09 | 2,79- |
| 1025300 PERSIANA VENECIANA 25MM | 92,09 | 92,09 | 2,79- |
| 1025301 PERSIANA VENECIANA 25MM | 92,09 | 92,09 | 2,79- |
| 1025302 PERSIANA VENECIANA 25MM | 92,09 | 92,09 | 2,79- |
| 1025303 PERSIANA VENECIANA 25MM | 92,09 | 92,09 | 2,79- |
| 1025304 PERSIANA VENECIANA 25MM | 92,09 | 92,09 | 2,79- |
| 1025305 PERSIANA VENECIANA 25MM | 92,09 | 92,09 | 2,79- |
| 1025306 PERSIANA VENECIANA 25MM | 92,09 | 92,09 | 2,79- |
| 1025307 PERSIANA VENECIANA 25MM | 92,09 | 92,09 | 2,79- |
| 1025308 PERSIANA VENECIANA 25MM | 92,09 | 92,09 | 2,79- |
| 1025309 PERSIANA VENECIANA 25MM | 92,09 | 92,09 | 2,79- |
| 1025310 PERSIANA VENECIANA 25MM | 92,09 | 92,09 | 2,79- |
| 1025311 PERSIANA VENECIANA 25MM | 92,09 | 92,09 | 2,79- |
| 1025312 PERSIANA VENECIANA 25MM | 92,09 | 92,09 | 2,79- |
| 1025313 PERSIANA VENECIANA 25MM | 92,09 | 92,09 | 2,79- |
| 1025314 PERSIANA VENECIANA 25MM | 92,09 | 92,09 | 2,79- |
| 1025315 PERSIANA VENECIANA 25MM | 92,09 | 92,09 | 2,79- |
| 1025316 PERSIANA VENECIANA 25MM | 92,09 | 92,09 | 2,79- |
| 1025317 PERSIANA VENECIANA 25MM | 92,09 | 92,09 | 2,79- |
| 1025318 PERSIANA VENECIANA 25MM | 92,09 | 92,09 | 2,79- |
| 1025319 PERSIANA VENECIANA 25MM | 92,09 | 92,09 | 2,79- |
| 1025320 PERSIANA VENECIANA 25MM | 92,09 | 92,09 | 2,79- |
| 1025321 PERSIANA VENECIANA 25MM | 92,09 | 92,09 | 2,79- |



## Cuenta General 2008

|                                 |       |       |       |
|---------------------------------|-------|-------|-------|
| 1025322 PERSIANA VENECIANA 25MM | 92,09 | 92,09 | 2,79- |
| 1025323 PERSIANA VENECIANA 25MM | 92,09 | 92,09 | 2,79- |
| 1025324 PERSIANA VENECIANA 25MM | 92,09 | 92,09 | 2,79- |
| 1025325 PERSIANA VENECIANA 25MM | 92,09 | 92,09 | 2,79- |
| 1025326 PERSIANA VENECIANA 25MM | 92,09 | 92,09 | 2,79- |
| 1025327 PERSIANA VENECIANA 25MM | 92,09 | 92,09 | 2,79- |
| 1025328 PERSIANA VENECIANA 25MM | 92,09 | 92,09 | 2,79- |
| 1025329 PERSIANA VENECIANA 25MM | 92,09 | 92,09 | 2,79- |
| 1025330 PERSIANA VENECIANA 25MM | 92,09 | 92,09 | 2,79- |
| 1025331 PERSIANA VENECIANA 25MM | 92,09 | 92,09 | 2,79- |
| 1025332 PERSIANA VENECIANA 25MM | 92,09 | 92,09 | 2,79- |
| 1025333 PERSIANA VENECIANA 25MM | 92,09 | 92,09 | 2,79- |
| 1025334 PERSIANA VENECIANA 25MM | 92,09 | 92,09 | 2,79- |
| 1025335 PERSIANA VENECIANA 25MM | 92,09 | 92,09 | 2,79- |
| 1025336 PERSIANA VENECIANA 25MM | 92,09 | 92,09 | 2,79- |
| 1025337 PERSIANA VENECIANA 25MM | 92,09 | 92,09 | 2,79- |
| 1025338 PERSIANA VENECIANA 25MM | 92,09 | 92,09 | 2,79- |
| 1025339 PERSIANA VENECIANA 25MM | 92,09 | 92,09 | 2,79- |
| 1025340 PERSIANA VENECIANA 25MM | 92,09 | 92,09 | 2,79- |
| 1025341 PERSIANA VENECIANA 25MM | 92,09 | 92,09 | 2,79- |
| 1025342 PERSIANA VENECIANA 25MM | 92,09 | 92,09 | 2,79- |
| 1025343 PERSIANA VENECIANA 25MM | 92,09 | 92,09 | 2,79- |
| 1025344 PERSIANA VENECIANA 25MM | 92,09 | 92,09 | 2,79- |
| 1025345 PERSIANA VENECIANA 25MM | 92,09 | 92,09 | 2,79- |
| 1025346 PERSIANA VENECIANA 25MM | 92,09 | 92,09 | 2,79- |
| 1025347 PERSIANA VENECIANA 25MM | 92,09 | 92,09 | 2,79- |
| 1025348 PERSIANA VENECIANA 25MM | 92,09 | 92,09 | 2,79- |



## Cuenta General 2008

|                                 |       |       |       |
|---------------------------------|-------|-------|-------|
| 1025349 PERSIANA VENECIANA 25MM | 92,09 | 92,09 | 2,79- |
| 1025350 PERSIANA VENECIANA 25MM | 92,09 | 92,09 | 2,79- |
| 1025351 PERSIANA VENECIANA 25MM | 92,09 | 92,09 | 2,79- |
| 1025352 PERSIANA VENECIANA 25MM | 92,09 | 92,09 | 2,79- |
| 1025353 PERSIANA VENECIANA 25MM | 92,09 | 92,09 | 2,79- |
| 1025354 PERSIANA VENECIANA 25MM | 92,09 | 92,09 | 2,79- |
| 1025355 PERSIANA VENECIANA 25MM | 92,09 | 92,09 | 2,79- |
| 1025356 PERSIANA VENECIANA 25MM | 92,09 | 92,09 | 2,79- |
| 1025357 PERSIANA VENECIANA 25MM | 92,09 | 92,09 | 2,79- |
| 1025358 PERSIANA VENECIANA 25MM | 92,09 | 92,09 | 2,79- |
| 1025359 PERSIANA VENECIANA 25MM | 92,09 | 92,09 | 2,79- |
| 1025360 PERSIANA VENECIANA 25MM | 92,09 | 92,09 | 2,79- |
| 1025361 PERSIANA VENECIANA 25MM | 92,09 | 92,09 | 2,79- |
| 1025362 PERSIANA VENECIANA 25MM | 92,09 | 92,09 | 2,79- |
| 1025363 PERSIANA VENECIANA 25MM | 92,09 | 92,09 | 2,79- |
| 1025364 PERSIANA VENECIANA 25MM | 92,09 | 92,09 | 2,79- |
| 1025365 PERSIANA VENECIANA 25MM | 92,09 | 92,09 | 2,79- |
| 1025366 PERSIANA VENECIANA 25MM | 92,09 | 92,09 | 2,79- |
| 1025367 PERSIANA VENECIANA 25MM | 92,09 | 92,09 | 2,79- |
| 1025368 PERSIANA VENECIANA 25MM | 92,09 | 92,09 | 2,79- |
| 1025369 PERSIANA VENECIANA 25MM | 92,09 | 92,09 | 2,79- |
| 1025370 PERSIANA VENECIANA 25MM | 92,09 | 92,09 | 2,79- |
| 1025371 PERSIANA VENECIANA 25MM | 92,09 | 92,09 | 2,79- |
| 1025372 PERSIANA VENECIANA 25MM | 92,09 | 92,09 | 2,79- |
| 1025373 PERSIANA VENECIANA 25MM | 92,09 | 92,09 | 2,79- |
| 1025374 PERSIANA VENECIANA 25MM | 92,09 | 92,09 | 2,79- |
| 1025375 PERSIANA VENECIANA 25MM | 92,09 | 92,09 | 2,79- |



## Cuenta General 2008

|                                 |       |       |       |
|---------------------------------|-------|-------|-------|
| 1025376 PERSIANA VENECIANA 25MM | 92,09 | 92,09 | 2,79- |
| 1025377 PERSIANA VENECIANA 25MM | 92,09 | 92,09 | 2,79- |
| 1025378 PERSIANA VENECIANA 25MM | 92,09 | 92,09 | 2,79- |
| 1025379 PERSIANA VENECIANA 25MM | 92,09 | 92,09 | 2,79- |
| 1025380 PERSIANA VENECIANA 25MM | 92,09 | 92,09 | 2,79- |
| 1025381 PERSIANA VENECIANA 25MM | 92,09 | 92,09 | 2,79- |
| 1025382 PERSIANA VENECIANA 25MM | 92,09 | 92,09 | 2,79- |
| 1025383 PERSIANA VENECIANA 25MM | 92,09 | 92,09 | 2,79- |
| 1025384 PERSIANA VENECIANA 25MM | 92,09 | 92,09 | 2,79- |
| 1025385 PERSIANA VENECIANA 25MM | 92,10 | 92,10 | 2,79- |
| 1025386 PERSIANA VENECIANA 25MM | 92,10 | 92,10 | 2,79- |
| 1025387 PERSIANA VENECIANA 25MM | 92,10 | 92,10 | 2,79- |
| 1025388 PERSIANA VENECIANA 25MM | 92,10 | 92,10 | 2,79- |
| 1025389 PERSIANA VENECIANA 25MM | 92,10 | 92,10 | 2,79- |
| 1025390 PERSIANA VENECIANA 25MM | 92,10 | 92,10 | 2,79- |
| 1025391 PERSIANA VENECIANA 25MM | 92,10 | 92,10 | 2,79- |
| 1025392 PERSIANA VENECIANA 25MM | 92,10 | 92,10 | 2,79- |
| 1025393 PERSIANA VENECIANA 25MM | 92,10 | 92,10 | 2,79- |
| 1025394 PERSIANA VENECIANA 25MM | 92,10 | 92,10 | 2,79- |
| 1025395 PERSIANA VENECIANA 25MM | 92,10 | 92,10 | 2,79- |
| 1025396 PERSIANA VENECIANA 25MM | 92,10 | 92,10 | 2,79- |
| 1025397 PERSIANA VENECIANA 25MM | 92,10 | 92,10 | 2,79- |
| 1025398 PERSIANA VENECIANA 25MM | 92,10 | 92,10 | 2,79- |
| 1025712 179X77                  | 65,06 | 65,06 | 1,28- |
| 1025713 179X77                  | 65,06 | 65,06 | 1,28- |
| 1025714 179X80                  | 65,06 | 65,06 | 1,28- |
| 1025715 190X91                  | 75,03 | 75,03 | 1,48- |





## Cuenta General 2008

|  |                  |                  |                |
|--|------------------|------------------|----------------|
| 1025716 190X91                             | 75,03            | 75,03            | 1,48-          |
| 1025717 190X91                             | 75,03            | 75,03            | 1,48-          |
| 1025718 190X91                             | 75,03            | 75,03            | 1,48-          |
| 1025719 190X91                             | 75,03            | 75,03            | 1,48-          |
| 1025720 190X91                             | 75,03            | 75,03            | 1,48-          |
| 1025721 184X094                            | 75,03            | 75,03            | 1,48-          |
| 1025722 184X094                            | 75,03            | 75,03            | 1,48-          |
| <b>* 0001 Alta patrimonial</b>             | <b>11.622,86</b> | <b>11.622,86</b> | <b>384,67-</b> |
| 1017514 PERSIANA 210X130                   | 148,91-          |                  |                |
| <b>* 0010 Baja</b>                         | <b>148,91-</b>   |                  |                |
| <b>** MMO/PER PERSIANA</b>                 | <b>11.473,95</b> | <b>11.622,86</b> | <b>384,67-</b> |
| 1026610 PERSIANAS 25 MM COMBINADAS 150*150 | 108,75           | 108,75           | 0,09-          |
| 1026611 PERSIANAS 25 MM COMBINADAS 150*150 | 108,75           | 108,75           | 0,09-          |
| 1026612 PERSIANAS 25 MM COMBINADAS 150*150 | 108,75           | 108,75           | 0,09-          |
| 1026613 PERSIANAS 25 MM COMBINADAS 150*150 | 108,75           | 108,75           | 0,09-          |
| 1026614 PERSIANAS 25 MM COMBINADAS 150*150 | 108,75           | 108,75           | 0,09-          |
| 1026615 PERSIANAS 25 MM COMBINADAS 150*150 | 108,75           | 108,75           | 0,09-          |
| 1026616 PERSIANAS 25 MM COMBINADAS 150*150 | 108,75           | 108,75           | 0,09-          |
| 1026617 PERSIANAS 25 MM COMBINADAS 150*150 | 108,75           | 108,75           | 0,09-          |
| 1026618 PERSIANAS 25 MM COMBINADAS 150*150 | 108,75           | 108,75           | 0,09-          |
| 1026619 PERSIANAS 25 MM COMBINADAS 150*150 | 108,75           | 108,75           | 0,09-          |
| 1026620 PERSIANAS 25 MM COMBINADAS 150*150 | 108,75           | 108,75           | 0,09-          |
| 1026621 PERSIANAS 25 MM COMBINADAS 150*150 | 108,75           | 108,75           | 0,09-          |
| 1026622 PERSIANAS 25 MM COMBINADAS 150*150 | 108,75           | 108,75           | 0,09-          |
| 1026623 PERSIANAS 25 MM COMBINADAS 150*150 | 108,75           | 108,75           | 0,09-          |
| 1026624 PERSIANAS 25 MM COMBINADAS 150*150 | 108,75           | 108,75           | 0,09-          |
| 1026625 PERSIANAS 25 MM COMBINADAS 150*150 | 108,75           | 108,75           | 0,09-          |



## Cuenta General 2008

|   |                 |                 |               |
|---|-----------------|-----------------|---------------|
| 1026626 PERSIANAS 25 MM COMBINADAS 150*150    | 108,75          | 108,75          | 0,09-         |
| 1026627 PERSIANAS 25 MM COMBINADAS 150*150    | 108,75          | 108,75          | 0,09-         |
| 1026628 PERSIANAS 25 MM COMBINADAS 150*110    | 95,00           | 95,00           | 0,08-         |
| 1026629 PERSIANAS 25 MM COMBINADAS 150*110    | 95,00           | 95,00           | 0,08-         |
| 1026630 PERSIANAS 25 MM COMBINADAS 150*135    | 101,26          | 101,26          | 0,08-         |
| 1026631 PERSIANAS 25 MM COMBINADAS 150*135    | 101,26          | 101,26          | 0,08-         |
| 1026632 PERSIANAS 25 MM COMBINADAS 150*135    | 101,26          | 101,26          | 0,08-         |
| <b>* 0001 Alta patrimonial</b>                | <b>2.451,28</b> | <b>2.451,28</b> | <b>2,02-</b>  |
| <b>** MMO/PLM PERSIANA LAMAS HORIZONTALES</b> | <b>2.451,28</b> | <b>2.451,28</b> | <b>2,02-</b>  |
| 1024931 PATAS CROMADAS                        | 83,30           | 83,30           | 4,17-         |
| 1024932 PATAS CROMADAS                        | 83,30           | 83,30           | 4,17-         |
| 1024933 PATAS CROMADAS                        | 83,30           | 83,30           | 4,17-         |
| 1024934 PATAS CROMADAS                        | 83,30           | 83,30           | 4,17-         |
| <b>* 0001 Alta patrimonial</b>                | <b>333,20</b>   | <b>333,20</b>   | <b>16,68-</b> |
| <b>** MMO/PMT PATA DE MESA DE TRABAJO</b>     | <b>333,20</b>   | <b>333,20</b>   | <b>16,68-</b> |
| 1024747 IBERLÍNEA 140X240X540                 | 75,08           | 75,08           | 3,76-         |
| 1024748 IBERLÍNEA 140X240X540                 | 75,08           | 75,08           | 3,76-         |
| 1024749 IBERLÍNEA 140X240X540                 | 75,08           | 75,08           | 3,76-         |
| 1024750 IBERLÍNEA 140X240X540                 | 75,08           | 75,08           | 3,76-         |
| 1024751 IBERLÍNEA 140X240X540                 | 75,08           | 75,08           | 3,76-         |
| 1024752 IBERLÍNEA 140X240X540                 | 75,08           | 75,08           | 3,76-         |
| 1024753 IBERLÍNEA 140X240X540                 | 75,08           | 75,08           | 3,76-         |
| 1024754 IBERLÍNEA 140X240X540                 | 75,08           | 75,08           | 3,76-         |
| 1024755 IBERLÍNEA 140X240X540                 | 75,08           | 75,08           | 3,76-         |
| 1024756 IBERLÍNEA 140X240X540                 | 75,08           | 75,08           | 3,76-         |
| 1024757 IBERLÍNEA 140X240X540                 | 75,08           | 75,08           | 3,76-         |
| 1024758 IBERLÍNEA 140X240X540                 | 75,08           | 75,08           | 3,76-         |



## Cuenta General 2008

|  |                 |                 |               |
|--|-----------------|-----------------|---------------|
| 1024759 IBERLÍNEA 140X240X540                  | 75,08           | 75,08           | 3,76-         |
| 1024760 IBERLÍNEA 140X240X540                  | 75,08           | 75,08           | 3,76-         |
| 1024761 IBERLÍNEA 140X240X540                  | 75,08           | 75,08           | 3,76-         |
| 1024762 IBERLÍNEA 140X240X540                  | 75,08           | 75,08           | 3,76-         |
| 1024763 IBERLÍNEA 140X240X540                  | 75,08           | 75,08           | 3,76-         |
| 1024764 IBERLÍNEA 140X240X540                  | 75,08           | 75,08           | 3,76-         |
| 1024765 IBERLÍNEA 140X240X540                  | 75,08           | 75,08           | 3,76-         |
| 1024766 IBERLÍNEA 140X240X540                  | 75,08           | 75,08           | 3,76-         |
| * 0001 Alta patrimonial                        | <b>1.501,60</b> | <b>1.501,60</b> | <b>75,20-</b> |
| ** MMO/SCU SOPORTE PARA CPU                    | <b>1.501,60</b> | <b>1.501,60</b> | <b>75,20-</b> |
| 1024935 SILLÓN FUNCIONAL SINCRÓ RESPALDO BAJO. | 442,71          | 442,71          | 22,14-        |
| 1025061 MEDA PRO CON REGULADOR LUMBAR          | 510,50          | 510,50          | 13,11-        |
| 1025062 MEDA PRO CON REGULADOR LUMBAR          | 510,50          | 510,50          | 13,11-        |
| 1025063 MEDA PRO CON REGULADOR LUMBAR          | 510,50          | 510,50          | 13,11-        |
| 1025064 MEDA PRO CON REGULADOR LUMBAR          | 510,50          | 510,50          | 13,11-        |
| 1025065 MEDA PRO CON REGULADOR LUMBAR          | 510,50          | 510,50          | 13,11-        |
| 1025066 MEDA PRO CON REGULADOR LUMBAR          | 510,50          | 510,50          | 13,11-        |
| 1025067 MEDA PRO CON REGULADOR LUMBAR          | 510,50          | 510,50          | 13,11-        |
| 1025068 MEDA PRO CON REGULADOR LUMBAR          | 510,50          | 510,50          | 13,11-        |
| 1025069 MEDA PRO CON REGULADOR LUMBAR          | 510,50          | 510,50          | 13,11-        |
| 1025070 MEDA PRO CON REGULADOR LUMBAR          | 510,50          | 510,50          | 13,11-        |
| 1025071 MEDA PRO CON REGULADOR LUMBAR          | 510,50          | 510,50          | 13,11-        |
| 1025072 MEDA PRO CON REGULADOR LUMBAR          | 510,50          | 510,50          | 13,11-        |
| 1025073 MEDA PRO CON REGULADOR LUMBAR          | 510,50          | 510,50          | 13,11-        |
| 1025074 MEDA PRO CON REGULADOR LUMBAR          | 510,50          | 510,50          | 13,11-        |
| 1025075 MEDA PRO CON REGULADOR LUMBAR          | 510,50          | 510,50          | 13,11-        |
| 1025076 MEDA PRO CON REGULADOR LUMBAR          | 510,50          | 510,50          | 13,11-        |



## Cuenta General 2008

|                                       |        |        |        |
|---------------------------------------|--------|--------|--------|
| 1025077 MEDA PRO CON REGULADOR LUMBAR | 510,50 | 510,50 | 13,11- |
| 1025078 MEDA PRO CON REGULADOR LUMBAR | 510,50 | 510,50 | 13,11- |
| 1025079 MEDA PRO CON REGULADOR LUMBAR | 510,50 | 510,50 | 13,11- |
| 1025080 MEDA PRO CON REGULADOR LUMBAR | 510,50 | 510,50 | 13,11- |
| 1025081 MEDA PRO CON REGULADOR LUMBAR | 510,50 | 510,50 | 13,11- |
| 1025082 MEDA PRO CON REGULADOR LUMBAR | 510,50 | 510,50 | 13,11- |
| 1025083 MEDA PRO CON REGULADOR LUMBAR | 510,50 | 510,50 | 13,11- |
| 1025084 MEDA PRO CON REGULADOR LUMBAR | 510,50 | 510,50 | 13,11- |
| 1025085 MEDA PRO CON REGULADOR LUMBAR | 510,50 | 510,50 | 13,11- |
| 1025086 MEDA PRO CON REGULADOR LUMBAR | 510,50 | 510,50 | 13,11- |
| 1025087 MEDA PRO CON REGULADOR LUMBAR | 510,50 | 510,50 | 13,11- |
| 1025088 MEDA PRO CON REGULADOR LUMBAR | 510,50 | 510,50 | 13,11- |
| 1025089 MEDA PRO CON REGULADOR LUMBAR | 510,50 | 510,50 | 13,11- |
| 1025090 MEDA PRO CON REGULADOR LUMBAR | 510,50 | 510,50 | 13,11- |
| 1025091 MEDA PRO CON REGULADOR LUMBAR | 510,50 | 510,50 | 13,11- |
| 1025092 MEDA PRO CON REGULADOR LUMBAR | 510,50 | 510,50 | 13,11- |
| 1025093 MEDA PRO CON REGULADOR LUMBAR | 510,50 | 510,50 | 13,11- |
| 1025094 MEDA PRO CON REGULADOR LUMBAR | 510,50 | 510,50 | 13,11- |
| 1025095 MEDA PRO CON REGULADOR LUMBAR | 510,50 | 510,50 | 13,11- |
| 1025096 MEDA PRO CON REGULADOR LUMBAR | 510,50 | 510,50 | 13,11- |
| 1025097 MEDA PRO CON REGULADOR LUMBAR | 510,50 | 510,50 | 13,11- |
| 1025098 MEDA PRO CON REGULADOR LUMBAR | 510,50 | 510,50 | 13,11- |
| 1025099 MEDA PRO CON REGULADOR LUMBAR | 510,50 | 510,50 | 13,11- |
| 1025100 MEDA PRO CON REGULADOR LUMBAR | 510,50 | 510,50 | 13,11- |
| 1025101 MEDA PRO CON REGULADOR LUMBAR | 510,50 | 510,50 | 13,11- |
| 1025102 MEDA PRO CON REGULADOR LUMBAR | 510,50 | 510,50 | 13,11- |
| 1025103 MEDA PRO CON REGULADOR LUMBAR | 510,50 | 510,50 | 13,11- |



## Cuenta General 2008

|                                       |        |        |        |
|---------------------------------------|--------|--------|--------|
| 1025525 MEDA PRO CON REGULADOR LUMBAR | 510,70 | 510,70 | 12,14- |
| 1025526 MEDA PRO CON REGULADOR LUMBAR | 510,70 | 510,70 | 12,14- |
| 1025527 MEDA PRO CON REGULADOR LUMBAR | 510,70 | 510,70 | 12,14- |
| 1025528 MEDA PRO CON REGULADOR LUMBAR | 510,70 | 510,70 | 12,14- |
| 1025529 MEDA PRO CON REGULADOR LUMBAR | 510,70 | 510,70 | 12,14- |
| 1025530 MEDA PRO CON REGULADOR LUMBAR | 510,70 | 510,70 | 12,14- |
| 1025531 MEDA PRO CON REGULADOR LUMBAR | 510,70 | 510,70 | 12,14- |
| 1025532 MEDA PRO CON REGULADOR LUMBAR | 510,70 | 510,70 | 12,14- |
| 1025533 MEDA PRO CON REGULADOR LUMBAR | 510,70 | 510,70 | 12,14- |
| 1025534 MEDA PRO CON REGULADOR LUMBAR | 510,70 | 510,70 | 12,14- |
| 1025535 MEDA PRO CON REGULADOR LUMBAR | 510,70 | 510,70 | 12,14- |
| 1025536 MEDA PRO CON REGULADOR LUMBAR | 510,70 | 510,70 | 12,14- |
| 1025537 MEDA PRO CON REGULADOR LUMBAR | 510,70 | 510,70 | 12,14- |
| 1025538 MEDA PRO CON REGULADOR LUMBAR | 510,70 | 510,70 | 12,14- |
| 1025539 MEDA PRO CON REGULADOR LUMBAR | 510,70 | 510,70 | 12,14- |
| 1025540 MEDA PRO CON REGULADOR LUMBAR | 510,70 | 510,70 | 12,14- |
| 1025541 MEDA PRO CON REGULADOR LUMBAR | 510,70 | 510,70 | 12,14- |
| 1025542 MEDA PRO CON REGULADOR LUMBAR | 510,70 | 510,70 | 12,14- |
| 1025543 MEDA PRO CON REGULADOR LUMBAR | 510,70 | 510,70 | 12,14- |
| 1025544 MEDA PRO CON REGULADOR LUMBAR | 510,70 | 510,70 | 12,14- |
| 1025545 MEDA PRO CON REGULADOR LUMBAR | 510,70 | 510,70 | 12,14- |
| 1025546 MEDA PRO CON REGULADOR LUMBAR | 510,70 | 510,70 | 12,14- |
| 1025547 MEDA PRO CON REGULADOR LUMBAR | 510,70 | 510,70 | 12,14- |
| 1025548 MEDA PRO CON REGULADOR LUMBAR | 510,70 | 510,70 | 12,14- |
| 1025549 MEDA PRO CON REGULADOR LUMBAR | 510,70 | 510,70 | 12,14- |
| 1025550 MEDA PRO CON REGULADOR LUMBAR | 510,70 | 510,70 | 12,14- |
| 1025551 MEDA PRO CON REGULADOR LUMBAR | 510,70 | 510,70 | 12,14- |



## Cuenta General 2008

|                                       |        |        |        |
|---------------------------------------|--------|--------|--------|
| 1025552 MEDA PRO CON REGULADOR LUMBAR | 510,70 | 510,70 | 12,14- |
| 1025553 MEDA PRO CON REGULADOR LUMBAR | 510,70 | 510,70 | 12,14- |
| 1025554 MEDA PRO CON REGULADOR LUMBAR | 510,70 | 510,70 | 12,14- |
| 1025555 MEDA PRO CON REGULADOR LUMBAR | 510,70 | 510,70 | 12,14- |
| 1025556 MEDA PRO CON REGULADOR LUMBAR | 510,70 | 510,70 | 12,14- |
| 1025557 MEDA PRO CON REGULADOR LUMBAR | 510,70 | 510,70 | 12,14- |
| 1025558 MEDA PRO CON REGULADOR LUMBAR | 510,70 | 510,70 | 12,14- |
| 1025559 MEDA PRO CON REGULADOR LUMBAR | 510,70 | 510,70 | 12,14- |
| 1025560 MEDA PRO CON REGULADOR LUMBAR | 510,70 | 510,70 | 12,14- |
| 1025561 MEDA PRO CON REGULADOR LUMBAR | 510,70 | 510,70 | 12,14- |
| 1025562 MEDA PRO CON REGULADOR LUMBAR | 510,70 | 510,70 | 12,14- |
| 1025563 MEDA PRO CON REGULADOR LUMBAR | 510,70 | 510,70 | 12,14- |
| 1025564 MEDA PRO CON REGULADOR LUMBAR | 510,70 | 510,70 | 12,14- |
| 1025565 MEDA PRO CON REGULADOR LUMBAR | 510,70 | 510,70 | 12,14- |
| 1025566 MEDA PRO CON REGULADOR LUMBAR | 510,70 | 510,70 | 12,14- |
| 1025567 MEDA PRO CON REGULADOR LUMBAR | 510,70 | 510,70 | 12,14- |
| 1025568 MEDA PRO CON REGULADOR LUMBAR | 510,70 | 510,70 | 12,14- |
| 1025569 MEDA PRO CON REGULADOR LUMBAR | 510,70 | 510,70 | 12,14- |
| 1025570 MEDA PRO CON REGULADOR LUMBAR | 510,70 | 510,70 | 12,14- |
| 1025571 MEDA PRO CON REGULADOR LUMBAR | 510,70 | 510,70 | 12,14- |
| 1025572 MEDA PRO CON REGULADOR LUMBAR | 510,70 | 510,70 | 12,14- |
| 1025573 MEDA PRO CON REGULADOR LUMBAR | 510,70 | 510,70 | 12,14- |
| 1025574 MEDA PRO CON REGULADOR LUMBAR | 510,70 | 510,70 | 12,14- |
| 1025575 MEDA PRO CON REGULADOR LUMBAR | 510,70 | 510,70 | 12,14- |
| 1025576 MEDA PRO CON REGULADOR LUMBAR | 510,70 | 510,70 | 12,14- |
| 1025577 MEDA PRO CON REGULADOR LUMBAR | 510,70 | 510,70 | 12,14- |
| 1025867 MEDA PRO CON REGULADOR LUMBAR | 510,71 | 510,71 | 6,70-  |



## Cuenta General 2008

|                                       |        |        |       |
|---------------------------------------|--------|--------|-------|
| 1025868 MEDA PRO CON REGULADOR LUMBAR | 510,71 | 510,71 | 6,70- |
| 1025869 MEDA PRO CON REGULADOR LUMBAR | 510,71 | 510,71 | 6,70- |
| 1025870 MEDA PRO CON REGULADOR LUMBAR | 510,71 | 510,71 | 6,70- |
| 1025871 MEDA PRO CON REGULADOR LUMBAR | 510,71 | 510,71 | 6,70- |
| 1025872 MEDA PRO CON REGULADOR LUMBAR | 510,71 | 510,71 | 6,70- |
| 1025873 MEDA PRO CON REGULADOR LUMBAR | 510,71 | 510,71 | 6,70- |
| 1025874 MEDA PRO CON REGULADOR LUMBAR | 510,71 | 510,71 | 6,70- |
| 1025875 MEDA PRO CON REGULADOR LUMBAR | 510,71 | 510,71 | 6,70- |
| 1025876 MEDA PRO CON REGULADOR LUMBAR | 510,71 | 510,71 | 6,70- |
| 1025877 MEDA PRO CON REGULADOR LUMBAR | 510,71 | 510,71 | 6,70- |
| 1025878 MEDA PRO CON REGULADOR LUMBAR | 510,71 | 510,71 | 6,70- |
| 1025879 MEDA PRO CON REGULADOR LUMBAR | 510,71 | 510,71 | 6,70- |
| 1025880 MEDA PRO CON REGULADOR LUMBAR | 510,71 | 510,71 | 6,70- |
| 1025881 MEDA PRO CON REGULADOR LUMBAR | 510,71 | 510,71 | 6,70- |
| 1025882 MEDA PRO CON REGULADOR LUMBAR | 510,71 | 510,71 | 6,70- |
| 1025883 MEDA PRO CON REGULADOR LUMBAR | 510,71 | 510,71 | 6,70- |
| 1025884 MEDA PRO CON REGULADOR LUMBAR | 510,71 | 510,71 | 6,70- |
| 1025885 MEDA PRO CON REGULADOR LUMBAR | 510,71 | 510,71 | 6,70- |
| 1025886 MEDA PRO CON REGULADOR LUMBAR | 510,71 | 510,71 | 6,70- |
| 1025887 MEDA PRO CON REGULADOR LUMBAR | 510,71 | 510,71 | 6,70- |
| 1025888 MEDA PRO CON REGULADOR LUMBAR | 510,71 | 510,71 | 6,70- |
| 1025889 MEDA PRO CON REGULADOR LUMBAR | 510,71 | 510,71 | 6,70- |
| 1025890 MEDA PRO CON REGULADOR LUMBAR | 510,71 | 510,71 | 6,70- |
| 1025891 MEDA PRO CON REGULADOR LUMBAR | 510,71 | 510,71 | 6,70- |
| 1025892 MEDA PRO CON REGULADOR LUMBAR | 510,71 | 510,71 | 6,70- |
| 1025893 MEDA PRO CON REGULADOR LUMBAR | 510,71 | 510,71 | 6,70- |
| 1025894 MEDA PRO CON REGULADOR LUMBAR | 510,71 | 510,71 | 6,70- |



## Cuenta General 2008

|  |        |        |       |
|--|--------|--------|-------|
| 1025895 MEDA PRO CON REGULADOR LUMBAR  | 510,71 | 510,71 | 6,70- |
| 1025896 MEDA PRO CON REGULADOR LUMBAR  | 510,71 | 510,71 | 6,70- |
| 1025897 MEDA PRO CON REGULADOR LUMBAR  | 510,71 | 510,71 | 6,70- |
| 1025898 MEDA PRO CON REGULADOR LUMBAR  | 510,71 | 510,71 | 6,70- |
| 1025899 MEDA PRO CON REGULADOR LUMBAR  | 510,71 | 510,71 | 6,70- |
| 1025900 MEDA PRO CON REGULADOR LUMBAR  | 510,71 | 510,71 | 6,70- |
| 1025901 MEDA PRO CON REGULADOR LUMBAR  | 510,71 | 510,71 | 6,70- |
| 1025902 MEDA PRO CON REGULADOR LUMBAR  | 510,71 | 510,71 | 6,70- |
| 1026242 FUNCIONAL RESPALDO ALTO Y BRAZ | 474,19 | 474,19 | 3,63- |
| 1026243 FUNCIONAL RESPALDO ALTO Y BRAZ | 474,19 | 474,19 | 3,63- |
| 1026244 FUNCIONAL RESPALDO ALTO Y BRAZ | 474,19 | 474,19 | 3,63- |
| 1026245 FUNCIONAL RESPALDO ALTO Y BRAZ | 474,19 | 474,19 | 3,63- |
| 1026246 FUNCIONAL RESPALDO ALTO Y BRAZ | 474,19 | 474,19 | 3,63- |
| 1026247 FUNCIONAL RESPALDO ALTO Y BRAZ | 474,19 | 474,19 | 3,63- |
| 1026248 FUNCIONAL RESPALDO ALTO Y BRAZ | 474,19 | 474,19 | 3,63- |
| 1026249 FUNCIONAL RESPALDO ALTO Y BRAZ | 474,19 | 474,19 | 3,63- |
| 1026250 FUNCIONAL RESPALDO ALTO Y BRAZ | 474,19 | 474,19 | 3,63- |
| 1026251 FUNCIONAL RESPALDO ALTO Y BRAZ | 474,19 | 474,19 | 3,63- |
| 1026252 FUNCIONAL RESPALDO ALTO Y BRAZ | 474,19 | 474,19 | 3,63- |
| 1026253 FUNCIONAL RESPALDO ALTO Y BRAZ | 474,19 | 474,19 | 3,63- |
| 1026258 MEDA PRO CON REPOSABRAZOS      | 604,68 | 604,68 | 3,80- |
| 1026259 MEDA PRO CON REPOSABRAZOS      | 604,63 | 604,63 | 3,80- |
| 1026260 MEDA PRO CON REPOSABRAZOS      | 604,63 | 604,63 | 3,80- |
| 1026261 MEDA PRO CON REPOSABRAZOS      | 604,63 | 604,63 | 3,80- |
| 1026262 MEDA PRO CON REPOSABRAZOS      | 604,63 | 604,63 | 3,80- |
| 1026263 MEDA PRO CON REPOSABRAZOS      | 604,63 | 604,63 | 3,80- |
| 1026264 MEDA PRO CON REPOSABRAZOS      | 604,63 | 604,63 | 3,80- |





## Cuenta General 2008

|  |          |          |       |
|--|----------|----------|-------|
| 1026265 MEDA PRO CON REPOSABRAZOS                | 604,63   | 604,63   | 3,80- |
| 1026266 MEDA PRO CON REPOSABRAZOS                | 604,63   | 604,63   | 3,80- |
| 1026267 MEDA PRO CON REPOSABRAZOS                | 604,63   | 604,63   | 3,80- |
| 1026268 MEDA PRO SIN REPOSABRAZOS                | 523,30   | 523,30   | 3,29- |
| 1026269 MEDA PRO SIN REPOSABRAZOS                | 523,30   | 523,30   | 3,29- |
| 1026270 MEDA PRO SIN REPOSABRAZOS                | 523,30   | 523,30   | 3,29- |
| 1026271 MEDASLIM CON BRAZOS                      | 275,02   | 275,02   | 1,73- |
| 1026272 MEDASLIM CON BRAZOS                      | 275,02   | 275,02   | 1,73- |
| 1026273 MEDASLIM CON BRAZOS                      | 275,02   | 275,02   | 1,73- |
| 1026274 MEDASLIM CON BRAZOS                      | 275,02   | 275,02   | 1,73- |
| 1026275 MEDASLIM CON BRAZOS                      | 275,02   | 275,02   | 1,73- |
| 1026276 MEDASLIM CON BRAZOS                      | 275,02   | 275,02   | 1,73- |
| 1026277 MEDASLIM CON BRAZOS                      | 275,02   | 275,02   | 1,73- |
| 1026278 MEDASLIM CON BRAZOS                      | 275,02   | 275,02   | 1,73- |
| 1026279 MEDASLIM CON BRAZOS                      | 275,02   | 275,02   | 1,73- |
| 1026280 MEDASLIM CON BRAZOS                      | 275,02   | 275,02   | 1,73- |
| 1026281 MEDASLIM CON BRAZOS                      | 275,02   | 275,02   | 1,73- |
| 1026282 MEDASLIM CON BRAZOS                      | 275,02   | 275,02   | 1,73- |
| 1026283 MEDASLIM CON BRAZOS                      | 275,02   | 275,02   | 1,73- |
| 1026284 MEDASLIM CON BRAZOS                      | 275,02   | 275,02   | 1,73- |
| 1026285 MEDASLIM CON BRAZOS                      | 275,02   | 275,02   | 1,73- |
| 1026290 MEDA CON BRAZOS                          | 1.093,68 | 1.093,68 | 6,87- |
| 1026387 SINCRO RESPALDO ALTO Y BRAZOS REGULABLES | 474,19   | 474,19   | 1,68- |
| 1026388 SINCRO RESPALDO ALTO Y BRAZOS REGULABLES | 474,19   | 474,19   | 1,68- |
| 1026389 SINCRO RESPALDO ALTO Y BRAZOS REGULABLES | 474,19   | 474,19   | 1,68- |
| 1026390 SINCRO RESPALDO ALTO Y BRAZOS REGULABLES | 474,19   | 474,19   | 1,68- |
| 1026391 SINCRO RESPALDO ALTO Y BRAZOS REGULABLES | 474,19   | 474,19   | 1,68- |



## Cuenta General 2008

|  |        |        |       |
|--|--------|--------|-------|
| 1026392 SINCRO RESPALDO ALTO Y BRAZOS REGULABLES | 474,19 | 474,19 | 1,68- |
| 1026393 SINCRO RESPALDO ALTO Y BRAZOS REGULABLES | 474,19 | 474,19 | 1,68- |
| 1026394 SINCRO RESPALDO ALTO Y BRAZOS REGULABLES | 474,19 | 474,19 | 1,68- |
| 1026395 SILLA TELA BRAZOS BURDEOS                | 102,44 | 102,44 | 0,36- |
| 1026396 SILLA TELA BRAZOS BURDEOS                | 102,44 | 102,44 | 0,36- |
| 1026397 SILLA TELA BRAZOS BURDEOS                | 102,44 | 102,44 | 0,36- |
| 1026398 SILLA TELA BRAZOS BURDEOS                | 102,44 | 102,44 | 0,36- |
| 1026399 SILLA TELA BRAZOS BURDEOS                | 102,44 | 102,44 | 0,36- |
| 1026400 SILLA TELA BRAZOS BURDEOS                | 102,44 | 102,44 | 0,36- |
| 1026401 SILLA TELA BRAZOS BURDEOS                | 102,44 | 102,44 | 0,36- |
| 1026402 SILLA TELA BRAZOS BURDEOS                | 102,44 | 102,44 | 0,36- |
| 1026407 SINCRO RESPALDO ALTO Y BRAZOS REGULABLES | 474,18 | 474,18 | 1,68- |
| 1026408 SILLA TELA BRAZOS BURDEOS                | 106,74 | 106,74 | 0,38- |
| 1026409 SILLA TELA BRAZOS BURDEOS                | 106,74 | 106,74 | 0,38- |
| 1026410 SILLA TELA BRAZOS BURDEOS                | 106,74 | 106,74 | 0,38- |
| 1026411 SILLA TELA BRAZOS BURDEOS                | 106,74 | 106,74 | 0,38- |
| 1026554 MEDA PRO CON REGULADOR LUMBAR            | 523,16 | 523,16 | 0,86- |
| 1026555 MEDA PRO CON REGULADOR LUMBAR            | 523,16 | 523,16 | 0,86- |
| 1026556 MEDA PRO CON REGULADOR LUMBAR            | 523,16 | 523,16 | 0,86- |
| 1026557 MEDA PRO CON REGULADOR LUMBAR            | 523,16 | 523,16 | 0,86- |
| 1026558 MEDA PRO CON REGULADOR LUMBAR            | 523,16 | 523,16 | 0,86- |
| 1026559 MEDA PRO CON REGULADOR LUMBAR            | 523,16 | 523,16 | 0,86- |
| 1026560 MEDA PRO CON REGULADOR LUMBAR            | 523,16 | 523,16 | 0,86- |
| 1026561 MEDA PRO CON REGULADOR LUMBAR            | 523,16 | 523,16 | 0,86- |
| 1026562 MEDA PRO CON REGULADOR LUMBAR            | 523,16 | 523,16 | 0,86- |
| 1026563 MEDA PRO CON REGULADOR LUMBAR            | 523,16 | 523,16 | 0,86- |
| 1026564 MEDA PRO CON REGULADOR LUMBAR            | 523,16 | 523,16 | 0,86- |



## Cuenta General 2008

|                                       |        |        |       |
|---------------------------------------|--------|--------|-------|
| 1026565 MEDA PRO CON REGULADOR LUMBAR | 523,16 | 523,16 | 0,86- |
| 1026566 MEDA PRO CON REGULADOR LUMBAR | 523,16 | 523,16 | 0,86- |
| 1026567 MEDA PRO CON REGULADOR LUMBAR | 523,16 | 523,16 | 0,86- |
| 1026568 MEDA PRO CON REGULADOR LUMBAR | 523,16 | 523,16 | 0,86- |
| 1026569 MEDA PRO CON REGULADOR LUMBAR | 523,16 | 523,16 | 0,86- |
| 1026570 MEDA PRO CON REGULADOR LUMBAR | 523,16 | 523,16 | 0,86- |
| 1026571 MEDA PRO CON REGULADOR LUMBAR | 523,16 | 523,16 | 0,86- |
| 1026572 MEDA PRO CON REGULADOR LUMBAR | 523,16 | 523,16 | 0,86- |
| 1026573 MEDA PRO CON REGULADOR LUMBAR | 523,16 | 523,16 | 0,86- |
| 1026574 MEDA PRO CON REGULADOR LUMBAR | 523,16 | 523,16 | 0,86- |
| 1026575 MEDA PRO CON REGULADOR LUMBAR | 523,16 | 523,16 | 0,86- |
| 1026690 MEDA PRO CON REGULADOR LUMBAR | 511,35 | 511,35 | 0,42- |
| 1026691 MEDA PRO CON REGULADOR LUMBAR | 511,35 | 511,35 | 0,42- |
| 1026692 MEDA PRO CON REGULADOR LUMBAR | 511,35 | 511,35 | 0,42- |
| 1026693 MEDA PRO CON REGULADOR LUMBAR | 511,35 | 511,35 | 0,42- |
| 1026694 MEDA PRO CON REGULADOR LUMBAR | 511,35 | 511,35 | 0,42- |
| 1026695 MEDA PRO CON REGULADOR LUMBAR | 511,35 | 511,35 | 0,42- |
| 1026696 MEDA PRO CON REGULADOR LUMBAR | 511,35 | 511,35 | 0,42- |
| 1026697 MEDA PRO CON REGULADOR LUMBAR | 511,35 | 511,35 | 0,42- |
| 1026698 MEDA PRO CON REGULADOR LUMBAR | 511,35 | 511,35 | 0,42- |
| 1026699 MEDA PRO CON REGULADOR LUMBAR | 511,35 | 511,35 | 0,42- |
| 1026700 MEDA PRO CON REGULADOR LUMBAR | 511,35 | 511,35 | 0,42- |
| 1026701 MEDA PRO CON REGULADOR LUMBAR | 511,35 | 511,35 | 0,42- |
| 1026702 MEDA PRO CON REGULADOR LUMBAR | 511,35 | 511,35 | 0,42- |
| 1026703 MEDA PRO CON REGULADOR LUMBAR | 511,35 | 511,35 | 0,42- |
| 1026704 MEDA PRO CON REGULADOR LUMBAR | 511,35 | 511,35 | 0,42- |
| 1026705 MEDA PRO CON REGULADOR LUMBAR | 511,35 | 511,35 | 0,42- |



## Cuenta General 2008

|   |                   |                   |                  |
|---|-------------------|-------------------|------------------|
| 1026706 MEDA PRO CON REGULADOR LUMBAR       | 511,35            | 511,35            | 0,42-            |
| 1026707 MEDA PRO CON REGULADOR LUMBAR       | 511,35            | 511,35            | 0,42-            |
| 1026708 MEDA PRO CON REGULADOR LUMBAR       | 511,35            | 511,35            | 0,42-            |
| 1026709 MEDA PRO CON REGULADOR LUMBAR       | 511,35            | 511,35            | 0,42-            |
| <b>* 0001 Alta patrimonial</b>              | <b>113.623,08</b> | <b>113.623,08</b> | <b>1.641,58-</b> |
| 1011044 SILLON                              | 2,00-             |                   |                  |
| 1011045 SILLON                              | 2,00-             |                   |                  |
| 1011046 SILLON                              | 2,00-             |                   |                  |
| 1011047 SILLON                              | 2,00-             |                   |                  |
| 1011048 SILLON                              | 2,00-             |                   |                  |
| 1013532 SILLON METALICO GIRATORIO MERA CLON | 35,00-            |                   |                  |
| 1013870 SILLON METALICO FIJO MERA CLON      | 2,00-             |                   |                  |
| 1013871 SILLON METALICO FIJO MERA CLON      | 2,00-             |                   |                  |
| 1013872 SILLON METALICO FIJO MERA CLON      | 2,00-             |                   |                  |
| 1013873 SILLON METALICO FIJO MERA CLON      | 2,00-             |                   |                  |
| <b>* 0010 Baja</b>                          | <b>53,00-</b>     |                   |                  |
| <b>** MMO/SIL SILLON</b>                    | <b>113.570,08</b> | <b>113.623,08</b> | <b>1.641,58-</b> |
| 1011029 SILLA                               | 1,00-             |                   |                  |
| 1011030 SILLA                               | 1,00-             |                   |                  |
| 1011031 SILLA                               | 1,00-             |                   |                  |
| 1011032 SILLA                               | 1,00-             |                   |                  |
| 1011033 SILLA                               | 1,00-             |                   |                  |
| 1011034 SILLA                               | 1,00-             |                   |                  |
| 1011035 SILLA                               | 1,00-             |                   |                  |
| 1011036 SILLA                               | 1,00-             |                   |                  |
| 1011037 SILLA                               | 1,00-             |                   |                  |
| 1011038 SILLA                               | 1,00-             |                   |                  |



## Cuenta General 2008

|                                      |        |  |  |
|--------------------------------------|--------|--|--|
| 1011039 SILLA                        | 1,00-  |  |  |
| 1011040 SILLA                        | 1,00-  |  |  |
| 1011041 SILLA                        | 1,00-  |  |  |
| 1011042 SILLA                        | 1,00-  |  |  |
| 1011043 SILLA                        | 1,00-  |  |  |
| 1011551 SILLA                        | 60,00- |  |  |
| 1011552 SILLA                        | 60,00- |  |  |
| 1011553 SILLA                        | 60,00- |  |  |
| 1011554 SILLA                        | 60,00- |  |  |
| 1011555 SILLA                        | 60,00- |  |  |
| 1011556 SILLA                        | 60,00- |  |  |
| 1013509 SILLA METALICA FIJA MERACLON | 30,00- |  |  |
| 1013510 SILLA METALICA FIJA MERACLON | 30,00- |  |  |
| 1013511 SILLA METALICA FIJA MERACLON | 30,00- |  |  |
| 1013512 SILLA METALICA FIJA MERACLON | 30,00- |  |  |
| 1013513 SILLA METALICA FIJA MERACLON | 30,00- |  |  |
| 1013514 SILLA METALICA FIJA MERACLON | 30,00- |  |  |
| 1013515 SILLA METALICA FIJA MERACLON | 30,00- |  |  |
| 1013516 SILLA METALICA FIJA MERACLON | 30,00- |  |  |
| 1013517 SILLA METALICA FIJA MERACLON | 30,00- |  |  |
| 1013774 SILLA                        | 1,00-  |  |  |
| 1013775 SILLA                        | 1,00-  |  |  |
| 1013776 SILLA                        | 1,00-  |  |  |
| 1013777 SILLA                        | 1,00-  |  |  |
| 1013778 SILLA                        | 1,00-  |  |  |
| 1013779 SILLA                        | 1,00-  |  |  |
| 1013780 SILLA                        | 1,00-  |  |  |



## Cuenta General 2008

|  |                |  |  |
|--|----------------|--|--|
| 1013781 SILLA                                  | 1,00-          |  |  |
| 1013782 SILLA                                  | 1,00-          |  |  |
| 1013783 SILLA                                  | 1,00-          |  |  |
| 1013784 SILLA                                  | 1,00-          |  |  |
| 1013785 SILLA                                  | 1,00-          |  |  |
| 1013786 SILLA                                  | 1,00-          |  |  |
| <b>* 0010 Baja</b>                             | <b>658,00-</b> |  |  |
| <b>** MMO/SLL SILLA</b>                        | <b>658,00-</b> |  |  |
| 1013750 MODULO SOFA                            | 1,00-          |  |  |
| 1013751 MODULO SOFA                            | 1,00-          |  |  |
| 1013752 MODULO SOFA                            | 1,00-          |  |  |
| 1013753 MODULO SOFA                            | 1,00-          |  |  |
| 1013754 MODULO SOFA                            | 1,00-          |  |  |
| 1013755 MODULO SOFA                            | 1,00-          |  |  |
| <b>* 0010 Baja</b>                             | <b>6,00-</b>   |  |  |
| <b>** MMO/SOF SOFA</b>                         | <b>6,00-</b>   |  |  |
| 1014048 SILLON                                 | 1,00-          |  |  |
| 1014049 SILLON                                 | 1,00-          |  |  |
| 1014050 SILLON                                 | 1,00-          |  |  |
| 1014051 SILLON                                 | 1,00-          |  |  |
| <b>* 0010 Baja</b>                             | <b>4,00-</b>   |  |  |
| <b>** MMO/STF SILLON DE TRABAJO SIN RUEDAS</b> | <b>4,00-</b>   |  |  |
| 1013787 SILLON                                 | 2,00-          |  |  |
| 1013788 SILLON                                 | 2,00-          |  |  |
| 1013789 SILLON                                 | 2,00-          |  |  |
| 1013790 SILLON                                 | 2,00-          |  |  |
| <b>* 0010 Baja</b>                             | <b>8,00-</b>   |  |  |



## Cuenta General 2008

|  |                 |                 |               |
|--|-----------------|-----------------|---------------|
| <b>** MMO/STR SILLON DE TRABAJO CON RUEDAS</b> | <b>8,00-</b>    |                 |               |
| 1024501 CORCHO AZUL 100X120 CM                 | 90,63           | 90,63           | 6,96-         |
| 1024502 CORCHO AZUL 100X120 CM                 | 90,63           | 90,63           | 6,96-         |
| 1024503 CORCHO AZUL 100X175                    | 126,51          | 126,51          | 9,71-         |
| 1024504 CORCHO AZUL 100X175                    | 126,51          | 126,51          | 9,71-         |
| 1026023 CORCHO 100X175                         | 220,14          | 220,14          | 2,04-         |
| 1026029 CORCHO TAPIZADO AZUL 100X175           | 220,14          | 220,14          | 2,04-         |
| 1026030 CORCHO TAPIZADO AZUL 100X175           | 330,23          | 330,23          | 3,07-         |
| <b>* 0001 Alta patrimonial</b>                 | <b>1.204,79</b> | <b>1.204,79</b> | <b>40,49-</b> |
| 1011049 TABLON DE ANUNCIOS                     | 1,00-           |                 |               |
| 1011050 TABLON DE ANUNCIOS                     | 1,00-           |                 |               |
| 1011740 TABLON ANUNCIOS DE MADERA              | 30,00-          |                 |               |
| 1013791 TABLON ANUNCIOS                        | 1,00-           |                 |               |
| 1013792 TABLON ANUNCIOS                        | 1,00-           |                 |               |
| 1013874 TABLON DE ANUNCIOS MADERA FORR         | 1,00-           |                 |               |
| 1013875 TABLON DE ANUNCIOS MADERA FORR         | 1,00-           |                 |               |
| 1013876 TABLON DE ANUNCIOS MADERA FORR         | 1,00-           |                 |               |
| 1013877 TABLON DE ANUNCIOS MADERA FORR         | 1,00-           |                 |               |
| 1014052 TABLON DE ANUNCIOS                     | 1,00-           |                 |               |
| 1014053 TABLON DE ANUNCIOS                     | 1,00-           |                 |               |
| 1014054 TABLON DE ANUNCIOS                     | 1,00-           |                 |               |
| <b>* 0010 Baja</b>                             | <b>41,00-</b>   |                 |               |
| <b>** MMO/TAB TABLON DE ANUNCIOS</b>           | <b>1.163,79</b> | <b>1.204,79</b> | <b>40,49-</b> |
| 1024863 TABURETE BL-8328                       | 294,29          | 294,29          | 13,19-        |
| 1024864 TABURETE BL-8328                       | 294,29          | 294,29          | 13,19-        |
| 1024865 TABURETE BL-8328                       | 294,29          | 294,29          | 13,19-        |
| 1024866 TABURETE BL-8328                       | 294,29          | 294,29          | 13,19-        |



## Cuenta General 2008

|                          |        |        |        |
|--------------------------|--------|--------|--------|
| 1024867 TABURETE BL-8328 | 294,29 | 294,29 | 13,19- |
| 1024868 TABURETE BL-8328 | 294,29 | 294,29 | 13,19- |
| 1024869 TABURETE BL-8328 | 294,29 | 294,29 | 13,19- |
| 1024870 TABURETE BL-8328 | 294,29 | 294,29 | 13,19- |
| 1024871 TABURETE BL-8328 | 294,29 | 294,29 | 13,19- |
| 1024872 TABURETE BL-8328 | 294,29 | 294,29 | 13,19- |
| 1024873 TABURETE BL-8328 | 294,29 | 294,29 | 13,19- |
| 1024874 TABURETE BL-8328 | 294,29 | 294,29 | 13,19- |
| 1024875 TABURETE BL-8328 | 294,29 | 294,29 | 13,19- |
| 1024876 TABURETE BL-8328 | 294,29 | 294,29 | 13,19- |
| 1024877 TABURETE BL-8328 | 294,29 | 294,29 | 13,19- |
| 1024878 TABURETE BL-8328 | 294,29 | 294,29 | 13,19- |
| 1024879 TABURETE BL-8328 | 294,29 | 294,29 | 13,19- |
| 1024880 TABURETE BL-8328 | 294,29 | 294,29 | 13,19- |
| 1024881 TABURETE BL-8328 | 294,29 | 294,29 | 13,19- |
| 1024882 TABURETE BL-8328 | 294,29 | 294,29 | 13,19- |
| 1024883 TABURETE BL-8328 | 294,29 | 294,29 | 13,19- |
| 1024884 TABURETE BL-8328 | 294,29 | 294,29 | 13,19- |
| 1024885 TABURETE BL-8328 | 294,29 | 294,29 | 13,19- |
| 1024886 TABURETE BL-8328 | 294,29 | 294,29 | 13,19- |
| 1024887 TABURETE BL-8328 | 294,29 | 294,29 | 13,19- |
| 1024888 TABURETE BL-8328 | 294,29 | 294,29 | 13,19- |
| 1024889 TABURETE BL-8328 | 294,29 | 294,29 | 13,19- |
| 1024890 TABURETE BL-8328 | 294,29 | 294,29 | 13,19- |
| 1024891 TABURETE BL-8328 | 294,29 | 294,29 | 13,19- |
| 1024892 TABURETE BL-8328 | 294,29 | 294,29 | 13,19- |
| 1024893 TABURETE BL-8328 | 294,29 | 294,29 | 13,19- |





## Cuenta General 2008

|                          |        |        |        |
|--------------------------|--------|--------|--------|
| 1024894 TABURETE BL-8328 | 294,29 | 294,29 | 13,19- |
| 1024895 TABURETE BL-8328 | 294,29 | 294,29 | 13,19- |
| 1024896 TABURETE BL-8328 | 294,29 | 294,29 | 13,19- |
| 1024897 TABURETE BL-8328 | 294,29 | 294,29 | 13,19- |
| 1024898 TABURETE BL-8328 | 294,29 | 294,29 | 13,19- |
| 1024899 TABURETE BL-8328 | 294,29 | 294,29 | 13,19- |
| 1024900 TABURETE BL-8328 | 294,29 | 294,29 | 13,19- |
| 1024901 TABURETE BL-8328 | 294,29 | 294,29 | 13,19- |
| 1024902 TABURETE BL-8328 | 294,29 | 294,29 | 13,19- |
| 1024903 TABURETE BL-8328 | 294,29 | 294,29 | 13,19- |
| 1024904 TABURETE BL-8328 | 294,29 | 294,29 | 13,19- |
| 1024905 TABURETE BL-8328 | 294,29 | 294,29 | 13,19- |
| 1024906 TABURETE BL-8328 | 294,29 | 294,29 | 13,19- |
| 1024907 TABURETE BL-8328 | 294,29 | 294,29 | 13,19- |
| 1024908 TABURETE BL-8328 | 294,29 | 294,29 | 13,19- |
| 1024909 TABURETE BL-8328 | 294,29 | 294,29 | 13,19- |
| 1024910 TABURETE BL-8328 | 294,29 | 294,29 | 13,19- |
| 1024911 TABURETE BL-8328 | 294,29 | 294,29 | 13,19- |
| 1024912 TABURETE BL-8328 | 294,29 | 294,29 | 13,19- |
| 1024913 TABURETE BL-8328 | 294,29 | 294,29 | 13,19- |
| 1024914 TABURETE BL-8328 | 294,29 | 294,29 | 13,19- |
| 1024915 TABURETE BL-8328 | 294,29 | 294,29 | 13,19- |
| 1024916 TABURETE BL-8328 | 294,29 | 294,29 | 13,19- |
| 1024917 TABURETE BL-8328 | 294,29 | 294,29 | 13,19- |
| 1024918 TABURETE BL-8328 | 294,29 | 294,29 | 13,19- |
| 1024919 TABURETE BL-8328 | 294,29 | 294,29 | 13,19- |
| 1024920 TABURETE BL-8328 | 294,29 | 294,29 | 13,19- |



## Cuenta General 2008

|   |                   |                   |                   |
|---|-------------------|-------------------|-------------------|
| 1024921 TABURETE BL-8328                                    | 294,29            | 294,29            | 13,19-            |
| 1024922 TABURETE BL-8328                                    | 294,29            | 294,29            | 13,19-            |
| <b>* 0001 Alta patrimonial</b>                              | <b>17.657,40</b>  | <b>17.657,40</b>  | <b>791,40-</b>    |
| 1013793 TABURETE FIJO CON ASIENTO                           | 1,00-             |                   |                   |
| 1013794 TABURETE FIJO CON ASIENTO                           | 1,00-             |                   |                   |
| 1013795 TABURETE FIJO CON ASIENTO                           | 1,00-             |                   |                   |
| <b>* 0010 Baja</b>  | <b>3,00-</b>      |                   |                   |
| <b>** MMO/TAR TABURETE</b>                                  | <b>17.654,40</b>  | <b>17.657,40</b>  | <b>791,40-</b>    |
| 1011741 TABURETE GIRATORIO GRADUABLE                        | 35,00-            |                   |                   |
| 1011742 TABURETE GIRATORIO GRADUABLE                        | 35,00-            |                   |                   |
| <b>* 0010 Baja</b>  | <b>70,00-</b>     |                   |                   |
| <b>** MMO/TER TABURETE ERGONÓMICO</b>                       | <b>70,00-</b>     |                   |                   |
| <b>*** 2260 MOBILIARIO DE OFICINA Y OTRAS INSTALACIONES</b> | <b>620.042,29</b> | <b>623.565,20</b> | <b>10.945,72-</b> |
| 1026211 KÓNICA MINOLTA BIZHUB 750                           | 18.120,42         | 18.120,42         | 99,02-            |
| 1027211 KONICA MINOLTA IC-202 CONTROLLER F600/750           | 1.293,40          | 1.293,40          | 0,44-             |
| <b>* 0001 Alta patrimonial</b>                              | <b>19.413,82</b>  | <b>19.413,82</b>  | <b>99,46-</b>     |
| 1012298 FOTOCOPIADORA                                       | 360,00-           |                   |                   |
| 1014090 FOTOCOPIADORA RICOH MODELO MOD                      | 300,00-           |                   |                   |
| <b>* 0010 Baja</b>  | <b>660,00-</b>    |                   |                   |
| <b>** MEF/FOT FOTOCOPIADORA</b>                             | <b>18.753,82</b>  | <b>19.413,82</b>  | <b>99,46-</b>     |
| 1010961 BOTIQUIN METALICO                                   | 1,00-             |                   |                   |
| 1011691 BOTIQUIN METALICO                                   | 40,00-            |                   |                   |
| 1013714 BOTIQUIN METALICO                                   | 1,00-             |                   |                   |
| 1013812 BOTIQUIN METALICO                                   | 5,00-             |                   |                   |
| 1013897 BOTIQUIN METALICO                                   | 1,00-             |                   |                   |
| 1013961 BOTIQUIN METALICO                                   | 1,00-             |                   |                   |
| <b>* 0010 Baja</b>  | <b>49,00-</b>     |                   |                   |



## Cuenta General 2008

|  |                |  |  |
|--|----------------|--|--|
| <b>** MEO/BQN BOTIQUIN</b>                       | <b>49,00-</b>  |  |  |
| 1013715 CALCULADORA ELECTRICA                    | 1,00-          |  |  |
| 1013813 CALCULADORA ELECTRICA PHILPS SBC 1883    | 50,00-         |  |  |
| 1013962 CALCULADORA ELECTRICA                    | 1,00-          |  |  |
| <b>* 0010 Baja</b>                               | <b>52,00-</b>  |  |  |
| <b>** MEO/CAL CALCULADORA</b>                    | <b>52,00-</b>  |  |  |
| 1013716 CALENTADOR ELECTRICO                     | 2,00-          |  |  |
| <b>* 0010 Baja</b>                               | <b>2,00-</b>   |  |  |
| <b>** MEO/CTD CALENTADOR</b>                     | <b>2,00-</b>   |  |  |
| 1013733 MAQUINA DE ESCRIBIR                      | 1,00-          |  |  |
| 1013907 MAQUINA DE ESCRIBIR MANUAL               | 1,00-          |  |  |
| <b>* 0010 Baja</b>                               | <b>2,00-</b>   |  |  |
| <b>** MEO/MEC MAQUINA DE ESCRIBIR MECANICA</b>   | <b>2,00-</b>   |  |  |
| 1010999 MAQUINA ESCRIBIR ELECTRICA               | 1,00-          |  |  |
| 1013835 MAQUINA ESCRIBIR ELECTRICA OLIVETTI 2400 | 2,00-          |  |  |
| 1013908 MAQUINA ESCRIBIR ELECTRICA               | 1,00-          |  |  |
| <b>* 0010 Baja</b>                               | <b>4,00-</b>   |  |  |
| <b>** MEO/MEE MAQUINA DE ESCRIBIR ELECTRICA</b>  | <b>4,00-</b>   |  |  |
| 1015486 PANTOGRAFO                               | 600,00-        |  |  |
| <b>* 0010 Baja</b>                               | <b>600,00-</b> |  |  |
| <b>** MEO/PTO PANTOGRAFO</b>                     | <b>600,00-</b> |  |  |
| 1013772 SECAMANOS ELECTRICO                      | 1,00-          |  |  |
| 1013773 SECAMANOS ELECTRICO                      | 1,00-          |  |  |
| 1013862 SECAMANOS ELECTRICO JUNIOR               | 1,00-          |  |  |
| 1013863 SECAMANOS ELECTRICO JUNIOR               | 1,00-          |  |  |
| 1014025 SECAMANOS ELECTRICO                      | 1,00-          |  |  |
| <b>* 0010 Baja</b>                               | <b>5,00-</b>   |  |  |



## Cuenta General 2008

|  |           |           |         |
|--|-----------|-----------|---------|
| ** MEO/SMA SECAMANOS                             | 5,00-     |           |         |
| *** 2262 2262                                    | 18.039,82 | 19.413,82 | 99,46-  |
| 1026254 ARMARIO BAJO PARA ACIDOS Y BAS           | 1.349,08  | 1.349,08  | 15,67-  |
| * 0001 Alta patrimonial                          | 1.349,08  | 1.349,08  | 15,67-  |
| ** MEL/ADA ARMARIO DE ACIDOS                     | 1.349,08  | 1.349,08  | 15,67-  |
| 1027069 GENERAL ELECTRIC PHASEC 2D               | 9.488,09  | 9.488,09  | 9,72-   |
| * 0001 Alta patrimonial                          | 9.488,09  | 9.488,09  | 9,72-   |
| ** MEL/COI APARATO DE CORRIENTES INDUCIDAS       | 9.488,09  | 9.488,09  | 9,72-   |
| 1025269 COPELAND D8SHI-5000-BWM/D                | 10.958,00 | 10.958,00 | 628,74- |
| * 0001 Alta patrimonial                          | 10.958,00 | 10.958,00 | 628,74- |
| ** MEL/COM COMPRESOR                             | 10.958,00 | 10.958,00 | 628,74- |
| 1016055 CABEZAL AUTOMATICO                       | 10,00-    |           |         |
| * 0010 Baja                                      | 10,00-    |           |         |
| ** MEL/CZB CABEZAL                               | 10,00-    |           |         |
| 1015168 ESTUFA DE DESECACION                     | 100,00-   |           |         |
| * 0010 Baja                                      | 100,00-   |           |         |
| ** MEL/EDE ESTUFA DE DESECACION Y ESTERILIZACION | 100,00-   |           |         |
| 1015262 EVAPORADOR ROTATIVO                      | 600,00-   |           |         |
| * 0010 Baja                                      | 600,00-   |           |         |
| ** MEL/EVR EVAPORADOR ROTATIVO                   | 600,00-   |           |         |
| 1025811 MONITOR DE RADIACION PARA MEDI           | 2.425,59  | 2.425,59  | 48,88-  |
| * 0001 Alta patrimonial                          | 2.425,59  | 2.425,59  | 48,88-  |
| ** MEL/MLG MONITOR PARA LECTURA RADIACION GAMMA  | 2.425,59  | 2.425,59  | 48,88-  |
| 1025293 LASER MEDIDOR DE ESPACIOS DIGITAL        | 232,00    | 232,00    | 5,70-   |
| * 0001 Alta patrimonial                          | 232,00    | 232,00    | 5,70-   |
| ** MEL/MLS MEDIDOR LASER                         | 232,00    | 232,00    | 5,70-   |
| 1016193 MESA TOLVA                               | 30,00-    |           |         |



## Cuenta General 2008

|  |           |           |         |
|--|-----------|-----------|---------|
| * 0010 Baja                                | 30,00-    |           |         |
| ** MEL/MTV MESA TOLVA                      | 30,00-    |           |         |
| 1025282 ARMARIO REFRIGERADOR MICROBIOLOGÍA | 995,86    | 995,86    | 60,20-  |
| * 0001 Alta patrimonial                    | 995,86    | 995,86    | 60,20-  |
| ** MEL/RDL REFRIGERADOR DE LABORATORIO     | 995,86    | 995,86    | 60,20-  |
| 1015513 RETROPROYECTOR                     | 80,00-    |           |         |
| 1015562 RETROPROYECTOR                     | 30,00-    |           |         |
| 1015563 RETROPROYECTOR                     | 30,00-    |           |         |
| 1015564 RETROPROYECTOR                     | 30,00-    |           |         |
| 1015565 RETROPROYECTOR                     | 30,00-    |           |         |
| 1015566 RETROPROYECTOR                     | 30,00-    |           |         |
| * 0010 Baja                                | 230,00-   |           |         |
| ** MEL/RTP RETROPROYECTOR                  | 230,00-   |           |         |
| 1025812 HEIDOLPH Laborata 4001             | 7.369,49  | 7.369,49  | 128,36- |
| * 0001 Alta patrimonial                    | 7.369,49  | 7.369,49  | 128,36- |
| ** MEL/RTV ROTAVAPOR                       | 7.369,49  | 7.369,49  | 128,36- |
| *** 2263 2263                              | 31.848,11 | 32.818,11 | 897,27- |
| 1024467 BRABANTIA CON PEDAL 5L             | 39,43     | 39,43     | 3,48-   |
| 1024468 BRABANTIA CON PEDAL 5L             | 39,44     | 39,44     | 3,48-   |
| 1024469 BRABANTIA CON PEDAL 5L             | 39,44     | 39,44     | 3,48-   |
| 1024470 BRABANTIA CON PEDAL 12L            | 47,56     | 47,56     | 4,19-   |
| 1024471 BRABANTIA CON PEDAL 12L            | 47,56     | 47,56     | 4,19-   |
| 1024472 BRABANTIA CON PEDAL 12L            | 47,56     | 47,56     | 4,19-   |
| 1024473 SECAMAX TURBOJET PRITE             | 207,99    | 207,99    | 18,33-  |
| 1024474 SECAMAX TURBOJET PRITE             | 207,99    | 207,99    | 18,33-  |
| 1024475 SECAMAX TURBOJET PRITE             | 207,99    | 207,99    | 18,33-  |
| 1024480 PERCHA DE BAÑO                     | 9,87      | 9,87      | 0,87-   |



## Cuenta General 2008

|                                 |                 |                 |                |
|---------------------------------|-----------------|-----------------|----------------|
| 1024481 PERCHA DE BAÑO          | 9,86            | 9,86            | 0,87-          |
| 1024482 PERCHA DE BAÑO          | 9,86            | 9,86            | 0,87-          |
| 1024483 TOALLERO JOFEL          | 63,68           | 63,68           | 5,61-          |
| 1024484 TOALLERO JOFEL          | 63,68           | 63,68           | 5,61-          |
| 1024485 TOALLERO JOFEL          | 63,68           | 63,68           | 5,61-          |
| 1024486 DOSIFICADOR JABÓN JOFEL | 49,42           | 49,42           | 4,36-          |
| 1024487 DOSIFICADOR JABÓN JOFEL | 49,42           | 49,42           | 4,36-          |
| 1024488 DOSIFICADOR JABÓN JOFEL | 49,42           | 49,42           | 4,36-          |
| 1024489 PORTA ROLLOS JOFEL      | 47,44           | 47,44           | 4,18-          |
| 1024490 PORTA ROLLOS JOFEL      | 47,44           | 47,44           | 4,18-          |
| 1024491 PORTA ROLLOS JOFEL      | 47,44           | 47,44           | 4,18-          |
| 1024492 ESCOBILLERO SATINADO    | 68,44           | 68,44           | 6,03-          |
| 1024493 ESCOBILLERO SATINADO    | 68,44           | 68,44           | 6,03-          |
| 1024494 ESCOBILLERO SATINADO    | 68,44           | 68,44           | 6,03-          |
| * 0001 Alta patrimonial         | <b>1.601,49</b> | <b>1.601,49</b> | <b>141,15-</b> |
| ** MEC/ACB ACCESORIOS DE BAÑO   | <b>1.601,49</b> | <b>1.601,49</b> | <b>141,15-</b> |
| 1025790 CUBO BRABANTIA 12L      | 82,00           | 82,00           | 1,60-          |
| 1025791 CUBO BRABANTIA 3L       | 54,00           | 54,00           | 1,05-          |
| * 0001 Alta patrimonial         | <b>136,00</b>   | <b>136,00</b>   | <b>2,65-</b>   |
| ** MEC/CCP CUBO CON PEDAL       | <b>136,00</b>   | <b>136,00</b>   | <b>2,65-</b>   |
| 1010963 CENICERO METALICO       | 1,00-           |                 |                |
| 1010964 CENICERO METALICO       | 1,00-           |                 |                |
| * 0010 Baja                     | <b>2,00-</b>    |                 |                |
| ** MEC/CCR CENICERO             | <b>2,00-</b>    |                 |                |
| 1026968 CALENTADOR ELÉCTRICO    | 1.603,12        | 1.603,12        | 1,10-          |
| * 0001 Alta patrimonial         | <b>1.603,12</b> | <b>1.603,12</b> | <b>1,10-</b>   |
| ** MEC/CEL CALENTADOR ELECTRICO | <b>1.603,12</b> | <b>1.603,12</b> | <b>1,10-</b>   |



## Cuenta General 2008

|                                 |        |        |       |
|---------------------------------|--------|--------|-------|
| 1010965 CENICERO PAPELERA       | 1,00-  |        |       |
| * 0010 Baja                     | 1,00-  |        |       |
| ** MEC/CPL CENICERO-PAPELERA    | 1,00-  |        |       |
| 1025794 AITANA AC70000 JOFEL    | 16,40  | 16,40  | 0,32- |
| 1025795 AITANA AC70000 JOFEL    | 16,40  | 16,40  | 0,32- |
| * 0001 Alta patrimonial         | 32,80  | 32,80  | 0,64- |
| ** MEC/DOS DOSIFICADOR DE JABON | 32,80  | 32,80  | 0,64- |
| 1025798 MEDICLINICS ESO-965CS   | 59,00  | 59,00  | 1,15- |
| 1025799 MEDICLINICS ESO-965CS   | 59,00  | 59,00  | 1,15- |
| * 0001 Alta patrimonial         | 118,00 | 118,00 | 2,30- |
| ** MEC/EBL ESCOBILLA            | 118,00 | 118,00 | 2,30- |
| 1015742 MODULOS DE ESTANTERIA   | 9,00-  |        |       |
| 1015743 MODULOS DE ESTANTERIA   | 9,00-  |        |       |
| 1015744 MODULOS DE ESTANTERIA   | 9,00-  |        |       |
| 1015745 MODULOS DE ESTANTERIA   | 9,00-  |        |       |
| * 0010 Baja                     | 36,00- |        |       |
| ** MEC/ETE ESTANTERIA           | 36,00- |        |       |
| 1015221 FRIGORIFICO CONGELADOR  | 60,00- |        |       |
| * 0010 Baja                     | 60,00- |        |       |
| ** MEC/FRI FRIGORIFICO          | 60,00- |        |       |
| 1025796 AF-1200 JOFEL           | 40,90  | 40,90  | 0,80- |
| 1025797 AF-1200 JOFEL           | 40,90  | 40,90  | 0,80- |
| * 0001 Alta patrimonial         | 81,80  | 81,80  | 1,60- |
| ** MEC/POR PORTARROLLOS         | 81,80  | 81,80  | 1,60- |
| 1025792 TOALLERO JOFEL          | 41,90  | 41,90  | 0,82- |
| 1025793 TOALLERO JOFEL          | 41,90  | 41,90  | 0,82- |
| * 0001 Alta patrimonial         | 83,80  | 83,80  | 1,64- |



## Cuenta General 2008

|  |                 |                 |                |
|--|-----------------|-----------------|----------------|
| <b>** MEC/TLR TOALLERO</b>                 | <b>83,80</b>    | <b>83,80</b>    | <b>1,64-</b>   |
| <b>*** 2264 2264</b>                       | <b>3.558,01</b> | <b>3.657,01</b> | <b>151,08-</b> |
| 1026962 BROTHER HL2035                     | 83,25           | 83,25           | 0,11-          |
| 1026963 BROTHER HL2035                     | 83,24           | 83,24           | 0,11-          |
| 1026964 BROTHER HL2035                     | 83,24           | 83,24           | 0,11-          |
| 1026965 BROTHER HL2035                     | 83,24           | 83,24           | 0,11-          |
| 1026966 BROTHER HL2035                     | 83,24           | 83,24           | 0,11-          |
| 1026967 BROTHER HL2035                     | 83,24           | 83,24           | 0,11-          |
| <b>* 0001 Alta patrimonial</b>             | <b>499,45</b>   | <b>499,45</b>   | <b>0,66-</b>   |
| 1011059 IMPRESORA LASER LEXMARK OPTRA M410 | 110,00-         |                 |                |
| 1013798 IMPRESORA LASER LEXMARK OPTRAM410  | 110,00-         |                 |                |
| 1020186 IMPRESORA LASER BROTHER HL-5170DN  | 388,96-         |                 |                |
| <b>* 0010 Baja</b>                         | <b>608,96-</b>  |                 |                |
| <b>** MII/ILA IMPRESORA LASER</b>          | <b>109,51-</b>  | <b>499,45</b>   | <b>0,66-</b>   |
| 1011060 IMPRESORA MATRICIAL OKI ML-3391    | 5,00-           |                 |                |
| 1013799 IMPRESORA MATRICIAL OKI ML-3391    | 5,00-           |                 |                |
| 1014059 IMPRESORA MATRICIAL OKI ML-3391    | 10,00-          |                 |                |
| <b>* 0010 Baja</b>                         | <b>20,00-</b>   |                 |                |
| <b>** MII/IMA IMPRESORA MATRICIAL</b>      | <b>20,00-</b>   |                 |                |
| 1025286 PORTATIL TECRA S5-130              | 1.475,40        | 1.475,40        | 86,67-         |
| 1025995 DELL INTEL CORE 2 DUO T9300        | 1.635,84        | 1.635,84        | 70,39-         |
| 1025996 DELL INTEL CORE 2 DUO T9300        | 1.635,85        | 1.635,85        | 70,39-         |
| <b>* 0001 Alta patrimonial</b>             | <b>4.747,09</b> | <b>4.747,09</b> | <b>227,45-</b> |
| <b>** MIO/OPO ORDENADOR PORTATIL</b>       | <b>4.747,09</b> | <b>4.747,09</b> | <b>227,45-</b> |
| 1011062 ORDENADOR PERSONAL ÈNTIUM DELL     | 10,00-          |                 |                |
| 1011063 ORDENADOR PERSONAL ÈNTIUM DELL     | 10,00-          |                 |                |
| 1011064 ORDENADOR PERSONAL ÈNTIUM DELL     | 10,00-          |                 |                |





## Cuenta General 2008

|   |                |          |           |
|---|----------------|----------|-----------|
| 1011480 ORDENADOR PERSONAL PENTIUM DEL            | 10,00-         |          |           |
| 1011491 ORDENADOR PERSONAL APD ALDA PREMIERE      | 400,00-        |          |           |
| 1012884 ORDENADOR PERSONAL APD ALDA PREMIERE      | 400,00-        |          |           |
| 1013612 ORDENADOR PERSONAL PENTIUM FUJ            | 5,00-          |          |           |
| 1013801 ORDENADOR PENTIUM DELL OPTIPLEX GX1M/5400 | 10,00-         |          |           |
| 1013802 ORDENADOR PENTIUM DELL OPTIPLEX GX1M/5400 | 10,00-         |          |           |
| <b>* 0010 Baja</b>                                | <b>865,00-</b> |          |           |
| <b>** MIO/ORM ORDENADOR/MONITOR</b>               | <b>865,00-</b> |          |           |
| 1019834 INTELLISTATION MPRO                       | 227,36         | 3.258,88 | 3.258,88- |
| 1019835 INTELLISTATION MPRO                       | 227,36         | 3.258,90 | 3.258,90- |
| 1019836 INTELLISTATION MPRO                       | 227,36         | 3.258,90 | 3.258,90- |
| 1019837 INTELLISTATION MPRO                       | 227,36         | 3.258,90 | 3.258,90- |
| 1019838 INTELLISTATION MPRO                       | 227,36         | 3.258,90 | 3.258,90- |
| 1019839 INTELLISTATION MPRO                       | 227,36         | 3.258,90 | 3.258,90- |
| 1019840 INTELLISTATION MPRO                       | 227,36         | 3.258,90 | 3.258,90- |
| 1019841 INTELLISTATION MPRO                       | 227,36         | 3.258,90 | 3.258,90- |
| 1019842 INTELLISTATION MPRO                       | 227,36         | 3.258,90 | 3.258,90- |
| 1019843 INTELLISTATION MPRO                       | 227,36         | 3.258,90 | 3.258,90- |
| 1019844 INTELLISTATION MPRO                       | 227,36         | 3.258,90 | 3.258,90- |
| 1019845 INTELLISTATION MPRO                       | 227,36         | 3.258,90 | 3.258,90- |
| 1019846 INTELLISTATION MPRO                       | 227,36         | 3.258,92 | 3.258,92- |
| 1019847 INTELLISTATION MPRO                       | 227,36         | 3.258,92 | 3.258,92- |
| 1019848 INTELLISTATION MPRO                       | 227,36         | 3.258,92 | 3.258,92- |
| 1019849 INTELLISTATION MPRO                       | 227,36         | 3.272,84 | 3.272,84- |
| 1019850 INTELLISTATION MPRO                       | 227,36         | 3.258,92 | 3.258,92- |
| 1019851 INTELLISTATION MPRO                       | 227,36         | 3.258,92 | 3.258,92- |
| 1019852 INTELLISTATION MPRO                       | 227,36         | 3.258,92 | 3.258,92- |



## Cuenta General 2008

|                                     |           |           |           |
|-------------------------------------|-----------|-----------|-----------|
| 1019853 INTELLISTATION MPRO         | 227,36    | 3.258,92  | 3.258,92- |
| 1019854 INTELLISTATION MPRO         | 227,36    | 3.258,92  | 3.258,92- |
| 1019855 INTELLISTATION MPRO         | 227,36    | 3.258,92  | 3.258,92- |
| 1019856 INTELLISTATION MPRO         | 227,36    | 3.258,92  | 3.258,92- |
| 1019857 INTELLISTATION MPRO         | 227,36    | 3.258,92  | 3.258,92- |
| 1019858 INTELLISTATION MPRO         | 227,36    | 3.258,92  | 3.258,92- |
| 1019859 INTELLISTATION MPRO         | 227,36    | 3.258,92  | 3.258,92- |
| 1020196 SERVIDORES DE BASE DE DATOS | 997,60    | 10.960,00 | 9.281,92- |
| 1020197 SERVIDORES DE BASE DE DATOS | 997,60    | 10.960,00 | 9.281,92- |
| 1024525 FUJITSU SIEMENS RX200S4     | 22.549,84 | 22.549,84 | 4.004,75- |
| 1024526 FUJITSU SIEMENS RX200S4     | 22.549,84 | 22.549,84 | 4.004,75- |
| 1025763 DELL OPTIPLEX 755DT         | 610,91    | 610,91    | 26,29-    |
| 1025764 DELL OPTIPLEX 755DT         | 610,87    | 610,87    | 26,29-    |
| 1025765 DELL OPTIPLEX 755DT         | 610,87    | 610,87    | 26,29-    |
| 1025766 DELL OPTIPLEX 755DT         | 610,87    | 610,87    | 26,29-    |
| 1025767 DELL OPTIPLEX 755DT         | 610,87    | 610,87    | 26,29-    |
| 1025768 DELL OPTIPLEX 755DT         | 610,87    | 610,87    | 26,29-    |
| 1025769 DELL OPTIPLEX 755DT         | 610,87    | 610,87    | 26,29-    |
| 1025770 DELL OPTIPLEX 755DT         | 610,87    | 610,87    | 26,29-    |
| 1025771 DELL OPTIPLEX 755DT         | 610,87    | 610,87    | 26,29-    |
| 1025772 DELL OPTIPLEX 755DT         | 610,87    | 610,87    | 26,29-    |
| 1026444 SIERRA-S660A                | 347,20    | 347,20    | 2,13-     |
| 1026445 SIERRA-S660A                | 347,07    | 347,07    | 2,13-     |
| 1026446 SIERRA-S660A                | 347,07    | 347,07    | 2,13-     |
| 1026447 SIERRA-S660A                | 347,07    | 347,07    | 2,13-     |
| 1026448 SIERRA-S660A                | 347,07    | 347,07    | 2,13-     |
| 1026449 SIERRA-S660A                | 347,07    | 347,07    | 2,13-     |



## Cuenta General 2008

|  |        |        |       |
|--|--------|--------|-------|
| 1026450 SIERRA-S660A                   | 347,07 | 347,07 | 2,13- |
| 1026451 SIERRA-S660A                   | 347,07 | 347,07 | 2,13- |
| 1026452 SIERRA-S660A                   | 347,07 | 347,07 | 2,13- |
| 1026453 SIERRA-S660A                   | 347,07 | 347,07 | 2,13- |
| 1026454 SIERRA-S660A                   | 347,07 | 347,07 | 2,13- |
| 1026455 SIERRA-S660A                   | 347,07 | 347,07 | 2,13- |
| 1026456 SIERRA-S660A                   | 347,07 | 347,07 | 2,13- |
| 1026457 SIERRA-S660A                   | 347,07 | 347,07 | 2,13- |
| 1026458 SIERRA-S660A                   | 347,07 | 347,07 | 2,13- |
| 1026459 SIERRA-S660A                   | 347,07 | 347,07 | 2,13- |
| 1026460 SIERRA-S660A                   | 347,07 | 347,07 | 2,13- |
| 1026461 SIERRA-S660A                   | 347,07 | 347,07 | 2,13- |
| 1026462 SIERRA-S660A                   | 347,07 | 347,07 | 2,13- |
| 1026463 SIERRA-S660A                   | 347,07 | 347,07 | 2,13- |
| 1026464 SIERRA-S660A                   | 347,07 | 347,07 | 2,13- |
| 1026465 SIERRA-S660A                   | 347,07 | 347,07 | 2,13- |
| 1026466 SIERRA-S660A                   | 347,07 | 347,07 | 2,13- |
| 1026467 SIERRA-S660A                   | 347,07 | 347,07 | 2,13- |
| 1026468 SIERRA-S660A                   | 347,07 | 347,07 | 2,13- |
| 1026469 SIERRA-S660A                   | 347,07 | 347,07 | 2,13- |
| 1026753 DELL OPTIPLEX 755 DT CORE 21 D | 622,18 | 622,18 | 0,85- |
| 1026754 DELL OPTIPLEX 755 DT CORE 21 D | 622,00 | 622,00 | 0,85- |
| 1026755 DELL OPTIPLEX 755 DT CORE 21 D | 622,00 | 622,00 | 0,85- |
| 1026756 DELL OPTIPLEX 755 DT CORE 21 D | 622,00 | 622,00 | 0,85- |
| 1026757 DELL OPTIPLEX 755 DT CORE 21 D | 622,00 | 622,00 | 0,85- |
| 1026758 DELL OPTIPLEX 755 DT CORE 21 D | 622,00 | 622,00 | 0,85- |
| 1026759 DELL OPTIPLEX 755 DT CORE 21 D | 622,00 | 622,00 | 0,85- |



## Cuenta General 2008

|  |        |        |       |
|--|--------|--------|-------|
| 1026760 DELL OPTIPLEX 755 DT CORE 21 D | 622,00 | 622,00 | 0,85- |
| 1026761 DELL OPTIPLEX 755 DT CORE 21 D | 622,00 | 622,00 | 0,85- |
| 1026762 DELL OPTIPLEX 755 DT CORE 21 D | 622,00 | 622,00 | 0,85- |
| 1026763 DELL OPTIPLEX 755 DT CORE 21 D | 622,00 | 622,00 | 0,85- |
| 1026764 DELL OPTIPLEX 755 DT CORE 21 D | 622,00 | 622,00 | 0,85- |
| 1026765 DELL OPTIPLEX 755 DT CORE 21 D | 622,00 | 622,00 | 0,85- |
| 1026766 DELL OPTIPLEX 755 DT CORE 21 D | 622,00 | 622,00 | 0,85- |
| 1026767 DELL OPTIPLEX 755 DT CORE 21 D | 622,00 | 622,00 | 0,85- |
| 1026768 DELL OPTIPLEX 755 DT CORE 21 D | 622,00 | 622,00 | 0,85- |
| 1026769 DELL OPTIPLEX 755 DT CORE 21 D | 622,00 | 622,00 | 0,85- |
| 1026770 DELL OPTIPLEX 755 DT CORE 21 D | 622,00 | 622,00 | 0,85- |
| 1026771 DELL OPTIPLEX 755 DT CORE 21 D | 622,00 | 622,00 | 0,85- |
| 1026772 DELL OPTIPLEX 755 DT CORE 21 D | 622,00 | 622,00 | 0,85- |
| 1026773 DELL OPTIPLEX 755 DT CORE 21 D | 622,00 | 622,00 | 0,85- |
| 1026774 DELL OPTIPLEX 755 DT CORE 21 D | 622,00 | 622,00 | 0,85- |
| 1026775 DELL OPTIPLEX 755 DT CORE 21 D | 622,00 | 622,00 | 0,85- |
| 1026776 DELL OPTIPLEX 755 DT CORE 21 D | 622,00 | 622,00 | 0,85- |
| 1026777 DELL OPTIPLEX 755 DT CORE 21 D | 622,00 | 622,00 | 0,85- |
| 1026778 DELL OPTIPLEX 755 DT CORE 21 D | 622,00 | 622,00 | 0,85- |
| 1026779 DELL OPTIPLEX 755 DT CORE 21 D | 622,00 | 622,00 | 0,85- |
| 1026780 DELL OPTIPLEX 755 DT CORE 21 D | 622,00 | 622,00 | 0,85- |
| 1026781 DELL OPTIPLEX 755 DT CORE 21 D | 622,00 | 622,00 | 0,85- |
| 1026782 DELL OPTIPLEX 755 DT CORE 21 D | 622,00 | 622,00 | 0,85- |
| 1026783 DELL OPTIPLEX 755 DT CORE 21 D | 622,00 | 622,00 | 0,85- |
| 1026784 DELL OPTIPLEX 755 DT CORE 21 D | 622,00 | 622,00 | 0,85- |
| 1026785 DELL OPTIPLEX 755 DT CORE 21 D | 622,00 | 622,00 | 0,85- |
| 1026786 DELL OPTIPLEX 755 DT CORE 21 D | 622,00 | 622,00 | 0,85- |



## Cuenta General 2008

|  |        |        |       |
|--|--------|--------|-------|
| 1026787 DELL OPTIPLEX 755 DT CORE 21 D | 622,00 | 622,00 | 0,85- |
| 1026788 DELL OPTIPLEX 755 DT CORE 21 D | 622,00 | 622,00 | 0,85- |
| 1026789 DELL OPTIPLEX 755 DT CORE 21 D | 622,00 | 622,00 | 0,85- |
| 1026790 DELL OPTIPLEX 755 DT CORE 21 D | 622,00 | 622,00 | 0,85- |
| 1026791 DELL OPTIPLEX 755 DT CORE 21 D | 622,00 | 622,00 | 0,85- |
| 1026792 DELL OPTIPLEX 755 DT CORE 21 D | 622,00 | 622,00 | 0,85- |
| 1026793 DELL OPTIPLEX 755 DT CORE 21 D | 622,00 | 622,00 | 0,85- |
| 1026794 DELL OPTIPLEX 755 DT CORE 21 D | 622,00 | 622,00 | 0,85- |
| 1026795 DELL OPTIPLEX 755 DT CORE 21 D | 622,00 | 622,00 | 0,85- |
| 1026796 DELL OPTIPLEX 755 DT CORE 21 D | 622,00 | 622,00 | 0,85- |
| 1026797 DELL OPTIPLEX 755 DT CORE 21 D | 622,00 | 622,00 | 0,85- |
| 1026798 DELL OPTIPLEX 755 DT CORE 21 D | 622,00 | 622,00 | 0,85- |
| 1026799 DELL OPTIPLEX 755 DT CORE 21 D | 622,00 | 622,00 | 0,85- |
| 1026800 DELL OPTIPLEX 755 DT CORE 21 D | 622,00 | 622,00 | 0,85- |
| 1026801 DELL OPTIPLEX 755 DT CORE 21 D | 622,00 | 622,00 | 0,85- |
| 1026802 DELL OPTIPLEX 755 DT CORE 21 D | 622,00 | 622,00 | 0,85- |
| 1026853 SIERRA-S660A                   | 347,07 | 347,07 | 2,13- |
| 1026854 SIERRA-S660A                   | 347,07 | 347,07 | 2,13- |
| 1026855 SIERRA-S660A                   | 347,07 | 347,07 | 2,13- |
| 1026856 SIERRA-S660A                   | 347,07 | 347,07 | 2,13- |
| 1026857 SIERRA-S660A                   | 347,07 | 347,07 | 2,13- |
| 1026858 SIERRA-S660A                   | 347,07 | 347,07 | 2,13- |
| 1026859 SIERRA-S660A                   | 347,07 | 347,07 | 2,13- |
| 1026860 SIERRA-S660A                   | 347,07 | 347,07 | 2,13- |
| 1026861 SIERRA-S660A                   | 347,07 | 347,07 | 2,13- |
| 1026862 SIERRA-S660A                   | 347,07 | 347,07 | 2,13- |
| 1026863 SIERRA-S660A                   | 347,07 | 347,07 | 2,13- |



## Cuenta General 2008

|                      |        |        |       |
|----------------------|--------|--------|-------|
| 1026864 SIERRA-S660A | 347,07 | 347,07 | 2,13- |
| 1026865 SIERRA-S660A | 347,07 | 347,07 | 2,13- |
| 1026866 SIERRA-S660A | 347,07 | 347,07 | 2,13- |
| 1026867 SIERRA-S660A | 347,07 | 347,07 | 2,13- |
| 1026868 SIERRA-S660A | 347,07 | 347,07 | 2,13- |
| 1026869 SIERRA-S660A | 347,07 | 347,07 | 2,13- |
| 1026870 SIERRA-S660A | 347,07 | 347,07 | 2,13- |
| 1026871 SIERRA-S660A | 347,07 | 347,07 | 2,13- |
| 1026872 SIERRA-S660A | 347,07 | 347,07 | 2,13- |
| 1026873 SIERRA-S660A | 347,07 | 347,07 | 2,13- |
| 1026874 SIERRA-S660A | 347,07 | 347,07 | 2,13- |
| 1026875 SIERRA-S660A | 347,07 | 347,07 | 2,13- |
| 1026876 SIERRA-S660A | 347,07 | 347,07 | 2,13- |
| 1026877 SIERRA-S660A | 347,07 | 347,07 | 2,13- |
| 1026878 SIERRA-S660A | 347,07 | 347,07 | 2,13- |
| 1026879 SIERRA-S660A | 347,07 | 347,07 | 2,13- |
| 1026880 SIERRA-S660A | 347,07 | 347,07 | 2,13- |
| 1026881 SIERRA-S660A | 347,07 | 347,07 | 2,13- |
| 1026882 SIERRA-S660A | 347,07 | 347,07 | 2,13- |
| 1026883 SIERRA-S660A | 347,07 | 347,07 | 2,13- |
| 1026884 SIERRA-S660A | 347,07 | 347,07 | 2,13- |
| 1026885 SIERRA-S660A | 347,07 | 347,07 | 2,13- |
| 1026886 SIERRA-S660A | 347,07 | 347,07 | 2,13- |
| 1026887 SIERRA-S660A | 347,07 | 347,07 | 2,13- |
| 1026888 SIERRA-S660A | 347,07 | 347,07 | 2,13- |
| 1026889 SIERRA-S660A | 347,07 | 347,07 | 2,13- |
| 1026890 SIERRA-S660A | 347,07 | 347,07 | 2,13- |



## Cuenta General 2008

|                                |        |        |       |
|--------------------------------|--------|--------|-------|
| 1026891 SIERRA-S660A           | 347,07 | 347,07 | 2,13- |
| 1026931 SIERRA-S660A           | 346,60 | 346,60 | 2,13- |
| 1026932 SIERRA-S660A           | 346,60 | 346,60 | 2,13- |
| 1026933 SIERRA-S660A           | 346,60 | 346,60 | 2,13- |
| 1026934 SIERRA-S660A           | 346,60 | 346,60 | 2,13- |
| 1026935 SIERRA-S660A           | 346,60 | 346,60 | 2,13- |
| 1026936 SIERRA-S660A           | 346,60 | 346,60 | 2,13- |
| 1026937 SIERRA-S660A           | 346,60 | 346,60 | 2,13- |
| 1026938 SIERRA-S660A           | 346,60 | 346,60 | 2,13- |
| 1026939 SIERRA-S660A           | 346,60 | 346,60 | 2,13- |
| 1026940 SIERRA-S660A           | 346,60 | 346,60 | 2,13- |
| 1026941 SIERRA-S660A           | 346,60 | 346,60 | 2,13- |
| 1026942 SIERRA-S660A           | 346,60 | 346,60 | 2,13- |
| 1026979 DELL OPTIPLEX GX745/40 | 616,06 | 616,06 | 0,42- |
| 1026980 DELL OPTIPLEX GX745/40 | 616,35 | 616,35 | 0,42- |
| 1026981 DELL OPTIPLEX GX745/40 | 616,35 | 616,35 | 0,42- |
| 1026982 DELL OPTIPLEX GX745/40 | 616,35 | 616,35 | 0,42- |
| 1026983 DELL OPTIPLEX GX745/40 | 616,35 | 616,35 | 0,42- |
| 1026984 DELL OPTIPLEX GX745/40 | 616,35 | 616,35 | 0,42- |
| 1026985 DELL OPTIPLEX GX745/40 | 616,35 | 616,35 | 0,42- |
| 1026986 DELL OPTIPLEX GX745/40 | 616,35 | 616,35 | 0,42- |
| 1026987 DELL OPTIPLEX GX745/40 | 616,35 | 616,35 | 0,42- |
| 1026988 DELL OPTIPLEX GX745/40 | 616,35 | 616,35 | 0,42- |
| 1026989 DELL OPTIPLEX GX745/40 | 616,35 | 616,35 | 0,42- |
| 1026990 DELL OPTIPLEX GX745/40 | 616,35 | 616,35 | 0,42- |
| 1026991 DELL OPTIPLEX GX745/40 | 616,35 | 616,35 | 0,42- |
| 1026992 DELL OPTIPLEX GX745/40 | 616,35 | 616,35 | 0,42- |



## Cuenta General 2008

|                                |        |        |       |
|--------------------------------|--------|--------|-------|
| 1026993 DELL OPTIPLEX GX745/40 | 616,35 | 616,35 | 0,42- |
| 1026994 DELL OPTIPLEX GX745/40 | 616,35 | 616,35 | 0,42- |
| 1026995 DELL OPTIPLEX GX745/40 | 616,35 | 616,35 | 0,42- |
| 1026996 DELL OPTIPLEX GX745/40 | 616,35 | 616,35 | 0,42- |
| 1026997 DELL OPTIPLEX GX745/40 | 616,35 | 616,35 | 0,42- |
| 1026998 DELL OPTIPLEX GX745/40 | 616,35 | 616,35 | 0,42- |
| 1026999 DELL OPTIPLEX GX745/40 | 616,35 | 616,35 | 0,42- |
| 1027000 DELL OPTIPLEX GX745/40 | 616,35 | 616,35 | 0,42- |
| 1027001 DELL OPTIPLEX GX745/40 | 616,35 | 616,35 | 0,42- |
| 1027002 DELL OPTIPLEX GX745/40 | 616,35 | 616,35 | 0,42- |
| 1027003 DELL OPTIPLEX GX745/40 | 616,35 | 616,35 | 0,42- |
| 1027004 DELL OPTIPLEX GX745/40 | 616,35 | 616,35 | 0,42- |
| 1027005 DELL OPTIPLEX GX745/40 | 616,35 | 616,35 | 0,42- |
| 1027006 DELL OPTIPLEX GX745/40 | 616,35 | 616,35 | 0,42- |
| 1027007 DELL OPTIPLEX GX745/40 | 616,35 | 616,35 | 0,42- |
| 1027008 DELL OPTIPLEX GX745/40 | 616,35 | 616,35 | 0,42- |
| 1027009 DELL OPTIPLEX GX745/40 | 616,35 | 616,35 | 0,42- |
| 1027010 DELL OPTIPLEX GX745/40 | 616,35 | 616,35 | 0,42- |
| 1027011 DELL OPTIPLEX GX745/40 | 616,35 | 616,35 | 0,42- |
| 1027012 DELL OPTIPLEX GX745/40 | 616,35 | 616,35 | 0,42- |
| 1027013 DELL OPTIPLEX GX745/40 | 616,35 | 616,35 | 0,42- |
| 1027014 DELL OPTIPLEX GX745/40 | 616,35 | 616,35 | 0,42- |
| 1027015 DELL OPTIPLEX GX745/40 | 616,35 | 616,35 | 0,42- |
| 1027016 DELL OPTIPLEX GX745/40 | 616,35 | 616,35 | 0,42- |
| 1027017 DELL OPTIPLEX GX745/40 | 616,35 | 616,35 | 0,42- |
| 1027018 DELL OPTIPLEX GX745/40 | 616,35 | 616,35 | 0,42- |
| 1027019 DELL OPTIPLEX GX745/40 | 616,35 | 616,35 | 0,42- |





## Cuenta General 2008

|                                |          |          |       |
|--------------------------------|----------|----------|-------|
| 1027020 DELL OPTIPLEX GX745/40 | 616,35   | 616,35   | 0,42- |
| 1027021 DELL OPTIPLEX GX745/40 | 616,35   | 616,35   | 0,42- |
| 1027022 DELL OPTIPLEX GX745/40 | 616,35   | 616,35   | 0,42- |
| 1027023 DELL OPTIPLEX GX745/40 | 616,35   | 616,35   | 0,42- |
| 1027126 servidor Dell          | 1.736,98 | 1.736,98 | 3,56- |
| 1027127 servidor Dell          | 1.736,98 | 1.736,98 | 3,56- |
| 1027128 servidor Dell          | 1.736,98 | 1.736,98 | 3,56- |
| 1027129 servidor Dell          | 1.736,98 | 1.736,98 | 3,56- |
| 1027130 servidor Dell          | 1.736,98 | 1.736,98 | 3,56- |
| 1027131 servidor Dell          | 1.736,98 | 1.736,98 | 3,56- |
| 1027132 servidor Dell          | 1.736,98 | 1.736,98 | 3,56- |
| 1027133 servidor Dell          | 1.736,98 | 1.736,98 | 3,56- |
| 1027134 servidor Dell          | 1.736,98 | 1.736,98 | 3,56- |
| 1027135 servidor Dell          | 1.736,98 | 1.736,98 | 3,56- |
| 1027136 servidor Dell          | 1.736,98 | 1.736,98 | 3,56- |
| 1027137 servidor Dell          | 1.736,98 | 1.736,98 | 3,56- |
| 1027138 servidor Dell          | 1.736,98 | 1.736,98 | 3,56- |
| 1027139 servidor Dell          | 1.736,98 | 1.736,98 | 3,56- |
| 1027140 servidor Dell          | 1.736,98 | 1.736,98 | 3,56- |
| 1027141 servidor Dell          | 1.736,98 | 1.736,98 | 3,56- |
| 1027142 servidor Dell          | 1.736,98 | 1.736,98 | 3,56- |
| 1027143 servidor Dell          | 1.736,98 | 1.736,98 | 3,56- |
| 1027144 servidor Dell          | 1.736,98 | 1.736,98 | 3,56- |
| 1027145 servidor Dell          | 1.736,98 | 1.736,98 | 3,56- |
| 1027146 servidor Dell          | 1.736,98 | 1.736,98 | 3,56- |
| 1027147 servidor Dell          | 1.736,98 | 1.736,98 | 3,56- |
| 1027148 servidor Dell          | 1.736,98 | 1.736,98 | 3,56- |



## Cuenta General 2008

|  |                   |                   |                    |
|--|-------------------|-------------------|--------------------|
| 1027149 servidor Dell                            | 1.736,98          | 1.736,98          | 3,56-              |
| 1027150 servidor Dell                            | 1.736,98          | 1.736,98          | 3,56-              |
| 1027151 servidor Dell                            | 1.736,98          | 1.736,98          | 3,56-              |
| 1027152 servidor Dell                            | 1.737,09          | 1.737,09          | 3,56-              |
| <b>* 0001 Alta patrimonial</b>                   | <b>191.568,07</b> | <b>290.327,09</b> | <b>111.903,35-</b> |
| <b>** MIO/OSO ORDENADOR SOBREMESA / SERVIDOR</b> | <b>191.568,07</b> | <b>290.327,09</b> | <b>111.903,35-</b> |
| 1026738 CX-2G15-146U                             | 1.570,01          | 1.570,01          | 13,94-             |
| 1026739 CX-2G15-146U                             | 1.570,01          | 1.570,01          | 13,94-             |
| 1026740 CX-2G15-146U                             | 1.570,01          | 1.570,01          | 13,94-             |
| 1026741 CX-2G15-146U                             | 1.570,01          | 1.570,01          | 13,94-             |
| 1026742 FUJITSU CX-AT07-500U                     | 690,00            | 690,00            | 6,13-              |
| 1026743 FUJITSU CX-AT07-500U                     | 690,00            | 690,00            | 6,13-              |
| 1026744 FUJITSU CX-AT07-500U                     | 690,00            | 690,00            | 6,13-              |
| 1026745 FUJITSU CX-AT07-500U                     | 690,00            | 690,00            | 6,13-              |
| 1026746 FUJITSU CX-AT07-500U                     | 690,00            | 690,00            | 6,13-              |
| 1026747 FUJITSU CX-AT07-500U                     | 690,00            | 690,00            | 6,13-              |
| 1026748 FUJITSU CX-AT07-500U                     | 690,00            | 690,00            | 6,13-              |
| 1026749 FUJITSU CX-AT07-500U                     | 690,00            | 690,00            | 6,13-              |
| 1026750 FUJITSU CX-AT07-500U                     | 690,00            | 690,00            | 6,13-              |
| 1026751 FUJITSU CX-AT07-500U                     | 690,00            | 690,00            | 6,13-              |
| <b>* 0001 Alta patrimonial</b>                   | <b>13.180,04</b>  | <b>13.180,04</b>  | <b>117,06-</b>     |
| <b>** MIP/DDS DISCO DURO DE SERVIDORES</b>       | <b>13.180,04</b>  | <b>13.180,04</b>  | <b>117,06-</b>     |
| 1025287 LG H20 9GB NEGRA SATA                    | 22,84             | 22,84             | 1,73-              |
| 1025288 LG H20 9GB NEGRA SATA                    | 22,84             | 22,84             | 1,73-              |
| 1025289 LG H20 9GB NEGRA SATA                    | 22,84             | 22,84             | 1,73-              |
| 1025290 LG H20 9GB NEGRA SATA                    | 22,84             | 22,84             | 1,73-              |
| 1025291 LG H20 9GB NEGRA SATA                    | 22,84             | 22,84             | 1,73-              |



## Cuenta General 2008

|   |               |               |               |
|---|---------------|---------------|---------------|
| 1025292 LG H20 9GB NEGRA SATA             | 22,84         | 22,84         | 1,73-         |
| 1026315 LG DVD-RW DL 20X BULK NEGRO S-ATA | 25,88         | 25,88         | 0,39-         |
| 1026316 LG DVD-RW DL 20X BULK NEGRO S-ATA | 25,88         | 25,88         | 0,39-         |
| 1026317 LG DVD-RW DL 20X BULK NEGRO S-ATA | 25,88         | 25,88         | 0,39-         |
| 1026318 LG DVD-RW DL 20X BULK NEGRO S-ATA | 25,88         | 25,88         | 0,39-         |
| 1026319 LG DVD-RW DL 20X BULK NEGRO S-ATA | 25,88         | 25,88         | 0,39-         |
| 1026320 LG DVD-RW DL 20X BULK NEGRO S-ATA | 25,88         | 25,88         | 0,39-         |
| 1026321 LG DVD-RW DL 20X BULK NEGRO S-ATA | 25,88         | 25,88         | 0,39-         |
| 1026322 LG DVD-RW DL 20X BULK NEGRO S-ATA | 25,88         | 25,88         | 0,39-         |
| 1026323 LG DVD-RW DL 20X BULK NEGRO S-ATA | 25,88         | 25,88         | 0,39-         |
| 1026324 LG DVD-RW DL 20X BULK NEGRO S-ATA | 25,88         | 25,88         | 0,39-         |
| <b>* 0001 Alta patrimonial</b>            | <b>395,84</b> | <b>395,84</b> | <b>14,28-</b> |
| <b>** MIP/GCD GRABADORA CD-DVD</b>        | <b>395,84</b> | <b>395,84</b> | <b>14,28-</b> |
| 1011061 INTERFACE DE RED EXTERNO AXIS 540 | 5,00-         |               |               |
| 1013800 INTERFACE RED EXTERNO             | 5,00-         |               |               |
| <b>* 0010 Baja</b>                        | <b>10,00-</b> |               |               |
| <b>** MIP/INT INTERFACE</b>               | <b>10,00-</b> |               |               |
| 1025773 DELL OPTIPLEX 755DT               | 301,69        | 301,69        | 12,98-        |
| 1025774 DELL OPTIPLEX 755DT               | 301,69        | 301,69        | 12,98-        |
| 1025775 DELL OPTIPLEX 755DT               | 301,69        | 301,69        | 12,98-        |
| 1025776 DELL OPTIPLEX 755DT               | 301,69        | 301,69        | 12,98-        |
| 1025777 DELL OPTIPLEX 755DT               | 301,69        | 301,69        | 12,98-        |
| 1025778 DELL OPTIPLEX 755DT               | 301,69        | 301,69        | 12,98-        |
| 1025779 DELL OPTIPLEX 755DT               | 301,69        | 301,69        | 12,98-        |
| 1025780 DELL OPTIPLEX 755DT               | 301,69        | 301,69        | 12,98-        |
| 1025781 DELL OPTIPLEX 755DT               | 301,69        | 301,69        | 12,98-        |
| 1025782 DELL OPTIPLEX 755DT               | 301,69        | 301,69        | 12,98-        |



## Cuenta General 2008

|                     |        |        |       |
|---------------------|--------|--------|-------|
| 1026470 LCD 19"     | 347,07 | 347,07 | 2,13- |
| 1026471 LCD 19"     | 347,07 | 347,07 | 2,13- |
| 1026472 LCD 19"     | 347,07 | 347,07 | 2,13- |
| 1026473 LCD 19"     | 347,07 | 347,07 | 2,13- |
| 1026474 LCD 19"     | 347,07 | 347,07 | 2,13- |
| 1026475 LCD 19"     | 347,07 | 347,07 | 2,13- |
| 1026476 LCD 19"     | 347,07 | 347,07 | 2,13- |
| 1026477 LCD 19"     | 347,07 | 347,07 | 2,13- |
| 1026478 LCD 19"     | 347,07 | 347,07 | 2,13- |
| 1026479 LCD 19"     | 347,07 | 347,07 | 2,13- |
| 1026480 LCD 19"     | 347,07 | 347,07 | 2,13- |
| 1026481 LCD 19"     | 347,07 | 347,07 | 2,13- |
| 1026482 LCD 19"     | 347,07 | 347,07 | 2,13- |
| 1026483 LCD 19"     | 347,08 | 347,08 | 2,13- |
| 1026484 LCD 19"     | 347,08 | 347,08 | 2,13- |
| 1026485 LCD 19"     | 347,08 | 347,08 | 2,13- |
| 1026486 LCD 19"     | 347,08 | 347,08 | 2,13- |
| 1026487 LCD 19"     | 347,08 | 347,08 | 2,13- |
| 1026488 LCD 19"     | 347,08 | 347,08 | 2,13- |
| 1026489 LCD 19"     | 347,08 | 347,08 | 2,13- |
| 1026490 LCD 19"     | 347,08 | 347,08 | 2,13- |
| 1026491 LCD 19"     | 347,08 | 347,08 | 2,13- |
| 1026492 LCD 19"     | 347,08 | 347,08 | 2,13- |
| 1026493 LCD 19"     | 347,08 | 347,08 | 2,13- |
| 1026494 LCD 19"     | 347,08 | 347,08 | 2,13- |
| 1026495 LCD 19"     | 347,08 | 347,08 | 2,13- |
| 1026803 DELL 1908FP | 301,60 | 301,60 | 0,41- |



## Cuenta General 2008

|                     |        |        |       |
|---------------------|--------|--------|-------|
| 1026804 DELL 1908FP | 301,60 | 301,60 | 0,41- |
| 1026805 DELL 1908FP | 301,60 | 301,60 | 0,41- |
| 1026806 DELL 1908FP | 301,60 | 301,60 | 0,41- |
| 1026807 DELL 1908FP | 301,60 | 301,60 | 0,41- |
| 1026808 DELL 1908FP | 301,60 | 301,60 | 0,41- |
| 1026809 DELL 1908FP | 301,60 | 301,60 | 0,41- |
| 1026810 DELL 1908FP | 301,60 | 301,60 | 0,41- |
| 1026811 DELL 1908FP | 301,60 | 301,60 | 0,41- |
| 1026812 DELL 1908FP | 301,60 | 301,60 | 0,41- |
| 1026813 DELL 1908FP | 301,60 | 301,60 | 0,41- |
| 1026814 DELL 1908FP | 301,60 | 301,60 | 0,41- |
| 1026815 DELL 1908FP | 301,60 | 301,60 | 0,41- |
| 1026816 DELL 1908FP | 301,60 | 301,60 | 0,41- |
| 1026817 DELL 1908FP | 301,60 | 301,60 | 0,41- |
| 1026818 DELL 1908FP | 301,60 | 301,60 | 0,41- |
| 1026819 DELL 1908FP | 301,60 | 301,60 | 0,41- |
| 1026820 DELL 1908FP | 301,60 | 301,60 | 0,41- |
| 1026821 DELL 1908FP | 301,60 | 301,60 | 0,41- |
| 1026822 DELL 1908FP | 301,60 | 301,60 | 0,41- |
| 1026823 DELL 1908FP | 301,60 | 301,60 | 0,41- |
| 1026824 DELL 1908FP | 301,60 | 301,60 | 0,41- |
| 1026825 DELL 1908FP | 301,60 | 301,60 | 0,41- |
| 1026826 DELL 1908FP | 301,60 | 301,60 | 0,41- |
| 1026827 DELL 1908FP | 301,60 | 301,60 | 0,41- |
| 1026828 DELL 1908FP | 301,60 | 301,60 | 0,41- |
| 1026829 DELL 1908FP | 301,60 | 301,60 | 0,41- |
| 1026830 DELL 1908FP | 301,60 | 301,60 | 0,41- |



## Cuenta General 2008

|                     |        |        |       |
|---------------------|--------|--------|-------|
| 1026831 DELL 1908FP | 301,60 | 301,60 | 0,41- |
| 1026832 DELL 1908FP | 301,60 | 301,60 | 0,41- |
| 1026833 DELL 1908FP | 301,60 | 301,60 | 0,41- |
| 1026834 DELL 1908FP | 301,60 | 301,60 | 0,41- |
| 1026835 DELL 1908FP | 301,60 | 301,60 | 0,41- |
| 1026836 DELL 1908FP | 301,60 | 301,60 | 0,41- |
| 1026837 DELL 1908FP | 301,60 | 301,60 | 0,41- |
| 1026838 DELL 1908FP | 301,60 | 301,60 | 0,41- |
| 1026839 DELL 1908FP | 301,60 | 301,60 | 0,41- |
| 1026840 DELL 1908FP | 301,60 | 301,60 | 0,41- |
| 1026841 DELL 1908FP | 301,60 | 301,60 | 0,41- |
| 1026842 DELL 1908FP | 301,60 | 301,60 | 0,41- |
| 1026843 DELL 1908FP | 301,60 | 301,60 | 0,41- |
| 1026844 DELL 1908FP | 301,60 | 301,60 | 0,41- |
| 1026845 DELL 1908FP | 301,60 | 301,60 | 0,41- |
| 1026846 DELL 1908FP | 301,60 | 301,60 | 0,41- |
| 1026847 DELL 1908FP | 301,60 | 301,60 | 0,41- |
| 1026848 DELL 1908FP | 301,60 | 301,60 | 0,41- |
| 1026849 DELL 1908FP | 301,60 | 301,60 | 0,41- |
| 1026850 DELL 1908FP | 301,60 | 301,60 | 0,41- |
| 1026851 DELL 1908FP | 301,60 | 301,60 | 0,41- |
| 1026852 DELL 1908FP | 301,60 | 301,60 | 0,41- |
| 1026892 LCD 19"     | 347,08 | 347,08 | 2,13- |
| 1026893 LCD 19"     | 347,08 | 347,08 | 2,13- |
| 1026894 LCD 19"     | 347,08 | 347,08 | 2,13- |
| 1026895 LCD 19"     | 347,08 | 347,08 | 2,13- |
| 1026896 LCD 19"     | 347,08 | 347,08 | 2,13- |



## Cuenta General 2008

|                 |        |        |       |
|-----------------|--------|--------|-------|
| 1026897 LCD 19" | 347,08 | 347,08 | 2,13- |
| 1026898 LCD 19" | 347,08 | 347,08 | 2,13- |
| 1026899 LCD 19" | 347,08 | 347,08 | 2,13- |
| 1026900 LCD 19" | 347,08 | 347,08 | 2,13- |
| 1026901 LCD 19" | 347,08 | 347,08 | 2,13- |
| 1026902 LCD 19" | 347,08 | 347,08 | 2,13- |
| 1026903 LCD 19" | 347,08 | 347,08 | 2,13- |
| 1026904 LCD 19" | 347,08 | 347,08 | 2,13- |
| 1026905 LCD 19" | 347,08 | 347,08 | 2,13- |
| 1026906 LCD 19" | 347,08 | 347,08 | 2,13- |
| 1026907 LCD 19" | 347,08 | 347,08 | 2,13- |
| 1026908 LCD 19" | 347,08 | 347,08 | 2,13- |
| 1026909 LCD 19" | 347,08 | 347,08 | 2,13- |
| 1026910 LCD 19" | 347,08 | 347,08 | 2,13- |
| 1026911 LCD 19" | 347,08 | 347,08 | 2,13- |
| 1026912 LCD 19" | 347,08 | 347,08 | 2,13- |
| 1026913 LCD 19" | 347,08 | 347,08 | 2,13- |
| 1026914 LCD 19" | 347,08 | 347,08 | 2,13- |
| 1026915 LCD 19" | 347,08 | 347,08 | 2,13- |
| 1026916 LCD 19" | 347,08 | 347,08 | 2,13- |
| 1026917 LCD 19" | 347,08 | 347,08 | 2,13- |
| 1026918 LCD 19" | 347,08 | 347,08 | 2,13- |
| 1026919 LCD 19" | 347,08 | 347,08 | 2,13- |
| 1026920 LCD 19" | 347,08 | 347,08 | 2,13- |
| 1026921 LCD 19" | 347,08 | 347,08 | 2,13- |
| 1026922 LCD 19" | 347,08 | 347,08 | 2,13- |
| 1026923 LCD 19" | 347,08 | 347,08 | 2,13- |



## Cuenta General 2008

|                             |        |        |       |
|-----------------------------|--------|--------|-------|
| 1026924 LCD 19"             | 347,08 | 347,08 | 2,13- |
| 1026925 LCD 19"             | 347,08 | 347,08 | 2,13- |
| 1026926 LCD 19"             | 347,08 | 347,08 | 2,13- |
| 1026927 LCD 19"             | 347,08 | 347,08 | 2,13- |
| 1026928 LCD 19"             | 347,08 | 347,08 | 2,13- |
| 1026929 LCD 19"             | 347,08 | 347,08 | 2,13- |
| 1026930 LCD 19"             | 347,08 | 347,08 | 2,13- |
| 1026943 TFT 17"             | 346,60 | 346,60 | 2,13- |
| 1026944 TFT 17"             | 346,60 | 346,60 | 2,13- |
| 1026945 TFT 17"             | 346,60 | 346,60 | 2,13- |
| 1026946 TFT 17"             | 346,60 | 346,60 | 2,13- |
| 1026947 TFT 17"             | 346,60 | 346,60 | 2,13- |
| 1026948 TFT 17"             | 346,60 | 346,60 | 2,13- |
| 1026949 TFT 19"             | 346,60 | 346,60 | 2,13- |
| 1026950 TFT 19"             | 346,60 | 346,60 | 2,13- |
| 1026951 TFT 19"             | 346,60 | 346,60 | 2,13- |
| 1026952 TFT 19"             | 346,60 | 346,60 | 2,13- |
| 1026953 TFT 19"             | 346,60 | 346,60 | 2,13- |
| 1027024 DELL OPTIPLEX E1907 | 307,26 | 307,26 | 0,21- |
| 1027025 DELL OPTIPLEX E1907 | 307,26 | 307,26 | 0,21- |
| 1027026 DELL OPTIPLEX E1907 | 307,26 | 307,26 | 0,21- |
| 1027027 DELL OPTIPLEX E1907 | 307,26 | 307,26 | 0,21- |
| 1027028 DELL OPTIPLEX E1907 | 307,26 | 307,26 | 0,21- |
| 1027029 DELL OPTIPLEX E1907 | 307,26 | 307,26 | 0,21- |
| 1027030 DELL OPTIPLEX E1907 | 307,26 | 307,26 | 0,21- |
| 1027031 DELL OPTIPLEX E1907 | 307,26 | 307,26 | 0,21- |
| 1027032 DELL OPTIPLEX E1907 | 307,26 | 307,26 | 0,21- |





## Cuenta General 2008

|                             |        |        |       |
|-----------------------------|--------|--------|-------|
| 1027033 DELL OPTIPLEX E1907 | 307,26 | 307,26 | 0,21- |
| 1027034 DELL OPTIPLEX E1907 | 307,26 | 307,26 | 0,21- |
| 1027035 DELL OPTIPLEX E1907 | 307,26 | 307,26 | 0,21- |
| 1027036 DELL OPTIPLEX E1907 | 307,26 | 307,26 | 0,21- |
| 1027037 DELL OPTIPLEX E1907 | 307,26 | 307,26 | 0,21- |
| 1027038 DELL OPTIPLEX E1907 | 307,26 | 307,26 | 0,21- |
| 1027039 DELL OPTIPLEX E1907 | 307,26 | 307,26 | 0,21- |
| 1027040 DELL OPTIPLEX E1907 | 307,26 | 307,26 | 0,21- |
| 1027041 DELL OPTIPLEX E1907 | 307,26 | 307,26 | 0,21- |
| 1027042 DELL OPTIPLEX E1907 | 307,26 | 307,26 | 0,21- |
| 1027043 DELL OPTIPLEX E1907 | 307,26 | 307,26 | 0,21- |
| 1027044 DELL OPTIPLEX E1907 | 307,26 | 307,26 | 0,21- |
| 1027045 DELL OPTIPLEX E1907 | 307,26 | 307,26 | 0,21- |
| 1027046 DELL OPTIPLEX E1907 | 307,26 | 307,26 | 0,21- |
| 1027047 DELL OPTIPLEX E1907 | 307,26 | 307,26 | 0,21- |
| 1027048 DELL OPTIPLEX E1907 | 307,26 | 307,26 | 0,21- |
| 1027049 DELL OPTIPLEX E1907 | 307,26 | 307,26 | 0,21- |
| 1027050 DELL OPTIPLEX E1907 | 307,26 | 307,26 | 0,21- |
| 1027051 DELL OPTIPLEX E1907 | 307,26 | 307,26 | 0,21- |
| 1027052 DELL OPTIPLEX E1907 | 307,26 | 307,26 | 0,21- |
| 1027053 DELL OPTIPLEX E1907 | 307,26 | 307,26 | 0,21- |
| 1027054 DELL OPTIPLEX E1907 | 307,26 | 307,26 | 0,21- |
| 1027055 DELL OPTIPLEX E1907 | 307,26 | 307,26 | 0,21- |
| 1027056 DELL OPTIPLEX E1907 | 307,26 | 307,26 | 0,21- |
| 1027057 DELL OPTIPLEX E1907 | 307,26 | 307,26 | 0,21- |
| 1027058 DELL OPTIPLEX E1907 | 307,26 | 307,26 | 0,21- |
| 1027059 DELL OPTIPLEX E1907 | 307,26 | 307,26 | 0,21- |



## Cuenta General 2008

|  |                  |                  |                |
|--|------------------|------------------|----------------|
| 1027060 DELL OPTIPLEX E1907                                | 307,26           | 307,26           | 0,21-          |
| 1027061 DELL OPTIPLEX E1907                                | 307,26           | 307,26           | 0,21-          |
| 1027062 DELL OPTIPLEX E1907                                | 307,26           | 307,26           | 0,21-          |
| 1027063 DELL OPTIPLEX E1907                                | 307,26           | 307,26           | 0,21-          |
| 1027064 DELL OPTIPLEX E1907                                | 307,26           | 307,26           | 0,21-          |
| 1027065 DELL OPTIPLEX E1907                                | 307,26           | 307,26           | 0,21-          |
| 1027066 DELL OPTIPLEX E1907                                | 307,26           | 307,26           | 0,21-          |
| 1027067 DELL OPTIPLEX E1907                                | 307,26           | 307,26           | 0,21-          |
| 1027068 DELL OPTIPLEX E1907                                | 307,26           | 307,26           | 0,21-          |
| <b>* 0001 Alta patrimonial</b>                             | <b>58.296,27</b> | <b>58.296,27</b> | <b>321,63-</b> |
| <b>** MIP/MON MONITOR</b>                                  | <b>58.296,27</b> | <b>58.296,27</b> | <b>321,63-</b> |
| 1025747 E-BEAM   | 899,00           | 899,00           | 44,21-         |
| 1025748 E-BEAM   | 899,00           | 899,00           | 44,21-         |
| 1025749 E-BEAM   | 899,00           | 899,00           | 44,21-         |
| 1025750 E-BEAM   | 899,00           | 899,00           | 44,21-         |
| 1025751 E-BEAM   | 899,00           | 899,00           | 44,21-         |
| <b>* 0001 Alta patrimonial</b>                             | <b>4.495,00</b>  | <b>4.495,00</b>  | <b>221,05-</b> |
| <b>** MIP/PDI PIZARRA DIGITAL INTERACTIVA</b>              | <b>4.495,00</b>  | <b>4.495,00</b>  | <b>221,05-</b> |
| 1011028 SISTEMA DE ALIMENTACION ININTERRUMPIDA             | 2,00-            |                  |                |
| 1013771 SISTEMA ALIMENTACION ININTE                        | 1,00-            |                  |                |
| <b>* 0010 Baja</b>   | <b>3,00-</b>     |                  |                |
| <b>** MIP/SAI SISTEMA DE ALIMENTACION ININTERRUMPIDA</b>   | <b>3,00-</b>     |                  |                |
| 1025783 SISTEMA GX AUTOPRINTER CD/DVD                      | 1.278,56         | 1.278,56         | 55,02-         |
| <b>* 0001 Alta patrimonial</b>                             | <b>1.278,56</b>  | <b>1.278,56</b>  | <b>55,02-</b>  |
| <b>** MIP/SGT IMPRESORA PARA LAS SUPERFICIES DE LOS CD</b> | <b>1.278,56</b>  | <b>1.278,56</b>  | <b>55,02-</b>  |
| 1026018 CISCO CATALYST 2960G-48TC                          | 2.726,00         | 2.726,00         | 106,14-        |
| 1026019 CISCO CATALYST 2960G-48TC                          | 2.726,00         | 2.726,00         | 106,14-        |



## Cuenta General 2008

|  |          |          |         |
|--|----------|----------|---------|
| * 0001 Alta patrimonial                | 5.452,00 | 5.452,00 | 212,28- |
| ** MIP/SWI SWITCH                      | 5.452,00 | 5.452,00 | 212,28- |
| 1024524 EMC2 CLARION CX300i            | 5.110,00 | 5.110,00 | 907,51- |
| 1026314 FREEAGENT DESK-DISCO DURO-1 TB | 189,95   | 189,95   | 2,85-   |
| * 0001 Alta patrimonial                | 5.299,95 | 5.299,95 | 910,36- |
| ** MIP/UED UNIDAD EXTERNA DISCO DURO   | 5.299,95 | 5.299,95 | 910,36- |
| 1026325 CABLE UTP DE 2 METROS          | 7,00     | 7,00     | 0,11-   |
| 1026326 CABLE UTP DE 2 METROS          | 6,96     | 6,96     | 0,10-   |
| 1026327 CABLE UTP DE 2 METROS          | 6,96     | 6,96     | 0,10-   |
| 1026328 CABLE UTP DE 2 METROS          | 6,96     | 6,96     | 0,10-   |
| 1026329 CABLE UTP DE 2 METROS          | 6,96     | 6,96     | 0,10-   |
| 1026330 CABLE UTP DE 2 METROS          | 6,96     | 6,96     | 0,10-   |
| 1026331 CABLE UTP DE 2 METROS          | 6,96     | 6,96     | 0,10-   |
| 1026332 CABLE UTP DE 2 METROS          | 6,96     | 6,96     | 0,10-   |
| 1026333 CABLE UTP DE 2 METROS          | 6,96     | 6,96     | 0,10-   |
| 1026334 CABLE UTP DE 2 METROS          | 6,96     | 6,96     | 0,10-   |
| 1026335 CABLE UTP DE 2 METROS          | 6,96     | 6,96     | 0,10-   |
| 1026336 CABLE UTP DE 2 METROS          | 6,96     | 6,96     | 0,10-   |
| 1026337 CABLE UTP DE 2 METROS          | 6,96     | 6,96     | 0,10-   |
| 1026338 CABLE UTP DE 2 METROS          | 6,96     | 6,96     | 0,10-   |
| 1026339 CABLE UTP DE 2 METROS          | 6,96     | 6,96     | 0,10-   |
| 1026340 CABLE UTP DE 2 METROS          | 6,96     | 6,96     | 0,10-   |
| 1026341 CABLE UTP DE 2 METROS          | 6,96     | 6,96     | 0,10-   |
| 1026342 CABLE UTP DE 2 METROS          | 6,96     | 6,96     | 0,10-   |
| 1026343 CABLE UTP DE 2 METROS          | 6,96     | 6,96     | 0,10-   |
| 1026344 CABLE UTP DE 2 METROS          | 6,96     | 6,96     | 0,10-   |
| 1026345 CABLE UTP DE 3 METROS          | 8,35     | 8,35     | 0,13-   |



## Cuenta General 2008

|                                      |               |               |               |
|--------------------------------------|---------------|---------------|---------------|
| 1026346 CABLE UTP DE 3 METROS        | 8,35          | 8,35          | 0,13-         |
| 1026347 CABLE UTP DE 3 METROS        | 8,35          | 8,35          | 0,13-         |
| 1026348 CABLE UTP DE 3 METROS        | 8,35          | 8,35          | 0,13-         |
| 1026349 CABLE UTP DE 3 METROS        | 8,35          | 8,35          | 0,13-         |
| 1026350 CABLE UTP DE 3 METROS        | 8,35          | 8,35          | 0,13-         |
| 1026351 CABLE UTP DE 3 METROS        | 8,35          | 8,35          | 0,13-         |
| 1026352 CABLE UTP DE 3 METROS        | 8,35          | 8,35          | 0,13-         |
| 1026353 CABLE UTP DE 3 METROS        | 8,35          | 8,35          | 0,13-         |
| 1026354 CABLE UTP DE 3 METROS        | 8,35          | 8,35          | 0,13-         |
| 1026355 CABLE UTP DE 3 METROS        | 8,35          | 8,35          | 0,13-         |
| 1026356 CABLE UTP DE 3 METROS        | 8,35          | 8,35          | 0,13-         |
| 1026357 CABLE UTP DE 3 METROS        | 8,35          | 8,35          | 0,13-         |
| 1026358 CABLE UTP DE 3 METROS        | 8,35          | 8,35          | 0,13-         |
| 1026359 CABLE UTP DE 3 METROS        | 8,35          | 8,35          | 0,13-         |
| 1026360 CABLE UTP DE 3 METROS        | 8,35          | 8,35          | 0,13-         |
| 1026361 CABLE UTP DE 3 METROS        | 8,35          | 8,35          | 0,13-         |
| 1026362 CABLE UTP DE 3 METROS        | 8,35          | 8,35          | 0,13-         |
| 1026363 CABLE UTP DE 3 METROS        | 8,35          | 8,35          | 0,13-         |
| 1026364 CABLE UTP DE 3 METROS        | 8,35          | 8,35          | 0,13-         |
| * 0001 Alta patrimonial              | <b>306,24</b> | <b>306,24</b> | <b>4,61-</b>  |
| ** MIR/CAB CABLES DE CONEXION        | <b>306,24</b> | <b>306,24</b> | <b>4,61-</b>  |
| 1025710 QUICKCAM PRO 9000            | 88,39         | 88,39         | 6,70-         |
| 1025711 QUICKCAM PRO 9000            | 88,39         | 88,39         | 6,70-         |
| * 0001 Alta patrimonial              | <b>176,78</b> | <b>176,78</b> | <b>13,40-</b> |
| ** MIV/CWB CAMARA WEB                | <b>176,78</b> | <b>176,78</b> | <b>13,40-</b> |
| 1025726 INSTALACIÓN DE RED ELECTRICA | 1.392,00      | 1.392,00      | 73,21-        |
| 1025727 INSTALACIÓN DE RED ELECTRICA | 1.392,00      | 1.392,00      | 73,21-        |



## Cuenta General 2008

|   |                  |                  |                |
|---|------------------|------------------|----------------|
| 1025728 INSTALACIÓN DE RED ELECTRICA    | 1.392,00         | 1.392,00         | 73,21-         |
| 1025729 INSTALACIÓN DE RED ELECTRICA    | 1.392,00         | 1.392,00         | 73,21-         |
| 1025730 INSTALACIÓN DE RED ELECTRICA    | 1.392,00         | 1.392,00         | 73,21-         |
| 1025731 INSTALACIÓN DE RED ELECTRICA    | 1.392,00         | 1.392,00         | 73,21-         |
| 1025732 INSTALACIÓN DE RED ELECTRICA    | 1.392,00         | 1.392,00         | 73,21-         |
| 1025733 INSTALACIÓN DE RED ELECTRICA    | 1.392,00         | 1.392,00         | 73,21-         |
| 1025734 INSTALACIÓN DE RED ELECTRICA    | 1.392,00         | 1.392,00         | 73,21-         |
| 1025735 INSTALACIÓN DE RED ELECTRICA    | 1.392,00         | 1.392,00         | 73,21-         |
| <b>* 0001 Alta patrimonial</b>          | <b>13.920,00</b> | <b>13.920,00</b> | <b>732,10-</b> |
| <b>** MIV/IRL INSTALACION RED LOCAL</b> | <b>13.920,00</b> | <b>13.920,00</b> | <b>732,10-</b> |
| 1026076 PUNTO DE RECEPCIÓN E INFORMACI  | 10.461,92        | 10.461,92        | 114,34-        |
| 1026077 PANTALLA MULTILÍNEA             | 2.224,30         | 2.224,30         | 24,31-         |
| 1026078 IMPRESORA DE TICKETS            | 732,30           | 732,30           | 8,00-          |
| 1026079 IMPRESORA DE TICKETS            | 732,30           | 732,30           | 8,00-          |
| 1026080 PUNTO DE ATENCIÓN AL PÚBLICO    | 375,00           | 375,00           | 4,10-          |
| 1026081 PUNTO DE ATENCIÓN AL PÚBLICO    | 375,00           | 375,00           | 4,10-          |
| 1026082 PUNTO DE ATENCIÓN AL PÚBLICO    | 375,00           | 375,00           | 4,10-          |
| 1026083 PUNTO DE ATENCIÓN AL PÚBLICO    | 375,00           | 375,00           | 4,10-          |
| 1026084 PUNTO DE ATENCIÓN AL PÚBLICO    | 375,00           | 375,00           | 4,10-          |
| 1026085 PUNTO DE ATENCIÓN AL PÚBLICO    | 375,00           | 375,00           | 4,10-          |
| 1026086 PUNTO DE ATENCIÓN AL PÚBLICO    | 375,00           | 375,00           | 4,10-          |
| 1026087 PUNTO DE ATENCIÓN AL PÚBLICO    | 375,00           | 375,00           | 4,10-          |
| 1026088 PUNTO DE ATENCIÓN AL PÚBLICO    | 375,00           | 375,00           | 4,10-          |
| 1026089 PUNTO DE ATENCIÓN AL PÚBLICO    | 375,00           | 375,00           | 4,10-          |
| 1026090 PUNTO DE RECEPCIÓN E INFORMACI  | 10.461,91        | 10.461,91        | 114,34-        |
| 1026091 PANTALLA MULTILÍNEA             | 2.224,30         | 2.224,30         | 24,31-         |
| 1026092 IMPRESORA DE TICKETS            | 732,30           | 732,30           | 8,00-          |



## Cuenta General 2008

|  |           |           |        |
|--|-----------|-----------|--------|
| 1026093 IMPRESORA DE TICKETS           | 732,30    | 732,30    | 8,00-  |
| 1026094 PUNTO DE ATENCIÓN AL PÚBLICO   | 375,00    | 375,00    | 4,10-  |
| 1026095 PUNTO DE ATENCIÓN AL PÚBLICO   | 375,00    | 375,00    | 4,10-  |
| 1026096 PUNTO DE ATENCIÓN AL PÚBLICO   | 375,00    | 375,00    | 4,10-  |
| 1026097 PUNTO DE ATENCIÓN AL PÚBLICO   | 375,00    | 375,00    | 4,10-  |
| 1026098 PUNTO DE ATENCIÓN AL PÚBLICO   | 375,00    | 375,00    | 4,10-  |
| 1026099 PUNTO DE ATENCIÓN AL PÚBLICO   | 375,00    | 375,00    | 4,10-  |
| 1026100 PUNTO DE ATENCIÓN AL PÚBLICO   | 375,00    | 375,00    | 4,10-  |
| 1026412 PUNTO DE RECEPCIÓN E INFORMACI | 10.922,87 | 10.922,87 | 22,38- |
| 1026413 PANTALLA MULTILÍNEA            | 2.322,67  | 2.322,67  | 4,76-  |
| 1026414 IMPRESORA DE TICKETS           | 764,60    | 764,60    | 1,57-  |
| 1026415 PUNTO DE ATENCIÓN AL PÚBLICO   | 391,55    | 391,55    | 0,80-  |
| 1026416 PUNTO DE ATENCIÓN AL PÚBLICO   | 391,55    | 391,55    | 0,80-  |
| 1026417 PUNTO DE ATENCIÓN AL PÚBLICO   | 391,55    | 391,55    | 0,80-  |
| 1026418 PUNTO DE ATENCIÓN AL PÚBLICO   | 391,55    | 391,55    | 0,80-  |
| 1026419 PUNTO DE ATENCIÓN AL PÚBLICO   | 391,55    | 391,55    | 0,80-  |
| 1026420 PUNTO DE ATENCIÓN AL PÚBLICO   | 391,55    | 391,55    | 0,80-  |
| 1026421 PUNTO DE ATENCIÓN AL PÚBLICO   | 391,55    | 391,55    | 0,80-  |
| 1026422 PANTALLA MULTILÍNEA            | 2.322,67  | 2.322,67  | 4,76-  |
| 1026423 PUNTO DE RECEPCIÓN E INFORMACI | 10.922,87 | 10.922,87 | 22,38- |
| 1026424 PANTALLA MULTILÍNEA            | 2.322,67  | 2.322,67  | 4,76-  |
| 1026425 IMPRESORA DE TICKETS           | 764,60    | 764,60    | 1,57-  |
| 1026426 PUNTO DE ATENCIÓN AL PÚBLICO   | 391,55    | 391,55    | 0,80-  |
| 1026427 PUNTO DE ATENCIÓN AL PÚBLICO   | 391,55    | 391,55    | 0,80-  |
| 1026428 PUNTO DE ATENCIÓN AL PÚBLICO   | 391,55    | 391,55    | 0,80-  |
| 1026429 PUNTO DE ATENCIÓN AL PÚBLICO   | 391,55    | 391,55    | 0,80-  |
| 1026430 PUNTO DE ATENCIÓN AL PÚBLICO   | 391,55    | 391,55    | 0,80-  |



## Cuenta General 2008

|  |           |           |        |
|--|-----------|-----------|--------|
| 1026431 PUNTO DE ATENCIÓN AL PÚBLICO   | 391,55    | 391,55    | 0,80-  |
| 1026432 PUNTO DE ATENCIÓN AL PÚBLICO   | 391,55    | 391,55    | 0,80-  |
| 1026433 PUNTO DE ATENCIÓN AL PÚBLICO   | 391,55    | 391,55    | 0,80-  |
| 1026434 PUNTO DE RECEPCIÓN E INFORMACI | 10.922,87 | 10.922,87 | 22,38- |
| 1026435 PANTALLA MULTILÍNEA            | 2.322,67  | 2.322,67  | 4,76-  |
| 1026436 IMPRESORA DE TICKETS           | 764,60    | 764,60    | 1,57-  |
| 1026437 PUNTO DE ATENCIÓN AL PÚBLICO   | 391,55    | 391,55    | 0,80-  |
| 1026438 PUNTO DE ATENCIÓN AL PÚBLICO   | 391,55    | 391,55    | 0,80-  |
| 1026439 PUNTO DE ATENCIÓN AL PÚBLICO   | 391,55    | 391,55    | 0,80-  |
| 1026440 PUNTO DE ATENCIÓN AL PÚBLICO   | 391,55    | 391,55    | 0,80-  |
| 1026441 PUNTO DE ATENCIÓN AL PÚBLICO   | 391,55    | 391,55    | 0,80-  |
| 1026442 PUNTO DE ATENCIÓN AL PÚBLICO   | 391,55    | 391,55    | 0,80-  |
| 1026443 PUNTO DE ATENCIÓN AL PÚBLICO   | 391,55    | 391,55    | 0,80-  |
| 1026969 PUNTO DE AUTOSERVICIO          | 5.303,75  | 5.303,75  | 7,25-  |
| 1026970 PUNTO DE AUTOSERVICIO          | 5.303,75  | 5.303,75  | 7,25-  |
| 1026971 PUNTO DE AUTOSERVICIO          | 5.303,75  | 5.303,75  | 7,25-  |
| 1026972 PUNTO DE AUTOSERVICIO          | 5.303,75  | 5.303,75  | 7,25-  |
| 1026973 PUNTO DE AUTOSERVICIO          | 5.303,75  | 5.303,75  | 7,25-  |
| 1026974 PUNTO DE AUTOSERVICIO          | 5.303,75  | 5.303,75  | 7,25-  |
| 1026975 PUNTO DE AUTOSERVICIO          | 5.303,75  | 5.303,75  | 7,25-  |
| 1026976 PUNTO DE AUTOSERVICIO          | 5.303,75  | 5.303,75  | 7,25-  |
| 1026977 PUNTO DE AUTOSERVICIO          | 5.303,75  | 5.303,75  | 7,25-  |
| 1026978 PUNTO DE AUTOSERVICIO          | 5.303,77  | 5.303,77  | 7,25-  |
| 1027176 PUNTO DE RECEPCIÓN E INFORMACI | 10.922,86 | 10.922,86 | 14,92- |
| 1027177 PANTALLA MULTILÍNEA            | 2.322,67  | 2.322,67  | 3,17-  |
| 1027178 IMPRESORA DE TICKETS           | 764,60    | 764,60    | 1,04-  |
| 1027179 IMPRESORA DE TICKETS           | 764,60    | 764,60    | 1,04-  |



## Cuenta General 2008

|   |                   |                   |                    |
|---|-------------------|-------------------|--------------------|
| 1027180 IMPRESORA DE TICKETS                      | 764,60            | 764,60            | 1,04-              |
| 1027181 IMPRESORA DE TICKETS                      | 764,60            | 764,60            | 1,04-              |
| 1027182 IMPRESORA DE TICKETS                      | 764,60            | 764,60            | 1,04-              |
| 1027183 IMPRESORA DE TICKETS                      | 764,60            | 764,60            | 1,04-              |
| 1027184 PUNTO DE ATENCIÓN AL PÚBLICO              | 391,55            | 391,55            | 0,53-              |
| 1027185 PUNTO DE ATENCIÓN AL PÚBLICO              | 391,55            | 391,55            | 0,53-              |
| 1027186 PUNTO DE ATENCIÓN AL PÚBLICO              | 391,55            | 391,55            | 0,53-              |
| 1027187 PUNTO DE ATENCIÓN AL PÚBLICO              | 391,55            | 391,55            | 0,53-              |
| 1027188 PUNTO DE ATENCIÓN AL PÚBLICO              | 391,55            | 391,55            | 0,53-              |
| 1027189 PUNTO DE ATENCIÓN AL PÚBLICO              | 391,55            | 391,55            | 0,53-              |
| 1027190 PUNTO DE ATENCIÓN AL PÚBLICO              | 391,55            | 391,55            | 0,53-              |
| 1027191 PUNTO DE ATENCIÓN AL PÚBLICO              | 391,55            | 391,55            | 0,53-              |
| 1027192 PUNTO DE ATENCIÓN AL PÚBLICO              | 391,55            | 391,55            | 0,53-              |
| 1027193 PUNTO DE ATENCIÓN AL PÚBLICO              | 391,55            | 391,55            | 0,53-              |
| * 0001 Alta patrimonial                           | <b>162.429,97</b> | <b>162.429,97</b> | <b>589,62-</b>     |
| ** MIV/XXX MATERIAL INFORMATICO VARIOS            | <b>162.429,97</b> | <b>162.429,97</b> | <b>589,62-</b>     |
| *** 2270 2270                                     | <b>460.538,30</b> | <b>560.804,28</b> | <b>115.322,87-</b> |
| 1024466 PAPELES DE LA ECONOMIA ESPAÑOLA Nº 112    | 17,00             | 17,00             | 5,74-              |
| 1024476 ISO 9001                                  | 27,13             | 27,13             | 9,94-              |
| 1024477 ISO 9001                                  | 27,15             | 27,15             | 9,94-              |
| 1024478 ISO 9001                                  | 27,15             | 27,15             | 9,94-              |
| 1024479 ISO 9001                                  | 27,15             | 27,15             | 9,94-              |
| 1024511 ESTUDIOS DE JURISPRUDENCIA CAMBIARIA      | 48,88             | 48,88             | 18,76-             |
| 1024512 LEY DE ADMINISTRACIÓN ELECTRÓNICA         | 78,00             | 78,00             | 29,94-             |
| 1024513 NUEVA LEY DE CONTRATOS DEL SECTOR PÚBLICO | 34,90             | 34,90             | 13,40-             |
| 1024514 LEY DE CONTRATOS DEL SECTOR PÚBLICO       | 12,00             | 12,00             | 4,51-              |
| 1024515 LEY DE CONTRATOS DEL SECTOR PÚBLICO       | 12,00             | 12,00             | 4,51-              |





## Cuenta General 2008

|  |        |        |        |
|--|--------|--------|--------|
| 1024522 EXCEL 2003 PASO A PASO MCSOFFICE         | 34,95  | 34,95  | 13,13- |
| 1024590 COMENTARIOS A LA L. DE CONTRATOS DEL SP  | 110,00 | 110,00 | 36,07- |
| 1024591 CONTRATOS DEL SECTOR PÚBLICO             | 28,00  | 28,00  | 8,57-  |
| 1024654 LEY DE PROTECCIÓN DE DATOS               | 109,20 | 109,20 | 33,42- |
| 1024655 MS-OFFICE WORD 2003. CONTIENE CD-ROM     | 36,00  | 36,00  | 11,02- |
| 1024656 CONTRATOS DEL SECTOR PÚBLICO.L           | 45,00  | 45,00  | 13,77- |
| 1024657 LEGISLACIÓN LABORAL Y DE LA SE           | 28,10  | 28,10  | 8,60-  |
| 1024658 LEYES ADMINISTRATIVAS. BÁSICO.           | 54,00  | 54,00  | 16,52- |
| 1024709 COMENTARIOS A LA LEY 7/2007 DE           | 140,00 | 140,00 | 42,84- |
| 1024710 COMENTARIOS A LA L. DE CONTRATOS DEL SP  | 110,00 | 110,00 | 32,91- |
| 1024711 CONTRATOS DEL SECTOR PÚBLICO             | 28,00  | 28,00  | 8,38-  |
| 1024712 CONTRATOS DEL SECTOR PÚBLICO.L           | 45,00  | 45,00  | 13,46- |
| 1024852 ESTATUTO BÁSICO DEL EMPLEADO PÚBLICO     | 85,00  | 85,00  | 19,39- |
| 1024853 ESTATUTO BÁSICO DEL EMPLEADO PÚBLICO     | 85,00  | 85,00  | 19,39- |
| 1024854 ESTATUTO BÁSICO DEL EMPLEADO PÚBLICO     | 85,00  | 85,00  | 19,39- |
| 1024855 ESTATUTO BÁSICO DEL EMPLEADO PÚBLICO     | 85,00  | 85,00  | 19,39- |
| 1024856 COMENTARIOS A LA LEGISLACIÓN D           | 110,00 | 110,00 | 25,10- |
| 1024857 COMENTARIOS A LA LEGISLACIÓN D           | 110,00 | 110,00 | 25,10- |
| 1024858 COMENTARIOS A LA LEY 7/2007 DE           | 140,00 | 140,00 | 31,94- |
| 1024859 COMENTARIOS A LA LEY 7/2007 DE           | 140,00 | 140,00 | 31,94- |
| 1024860 CONTRATOS DEL SP. LEGISLACIÓN E INFORMES | 45,00  | 45,00  | 10,27- |
| 1024861 CONTRATOS DEL SECTOR PÚBLICO             | 28,00  | 28,00  | 6,39-  |
| 1024862 CONTRATOS DEL SECTOR PÚBLICO             | 28,00  | 28,00  | 6,39-  |
| 1024923 COMENTARIOS A LA LEGISLACIÓN D           | 110,00 | 110,00 | 24,34- |
| 1024924 CONTRATOS, NÓMINAS Y SEGURIDAD SOCIAL    | 27,50  | 27,50  | 6,09-  |
| 1024928 EMPLEO E INCLUSIÓN SOCIAL                | 28,00  | 28,00  | 6,20-  |
| 1024929 EMPLEO JUVENIL ESPAÑA INFORMES OCDE      | 34,00  | 34,00  | 7,52-  |



## Cuenta General 2008

|   |                 |                 |                |
|---|-----------------|-----------------|----------------|
| 1024930 SECTOR DE LA ATENCIÓN A LA DEP          | 17,50           | 17,50           | 3,87-          |
| 1025283 ESTATUTO BÁSICO DEL EMPLEADO PÚBLICO    | 85,00           | 85,00           | 18,81-         |
| 1025284 ESTATUTO BÁSICO DEL EMPLEADO PÚBLICO    | 85,00           | 85,00           | 18,81-         |
| 1025296 CLASIFICACIÓN DECIMAL UNIVERSAL         | 81,00           | 81,00           | 7,97-          |
| 1025297 REGLAS DE CATALOGACIÓN                  | 21,00           | 21,00           | 2,07-          |
| 1025753 GUÍA PARA LA APLICACIÓN DE LA           | 22,50           | 22,50           | 2,00-          |
| 1025754 PERSONAL                                | 120,00          | 120,00          | 10,66-         |
| 1025784 GUÍA LABORAL Y DE ASUNTOS SOCIALES 2008 | 19,80           | 19,80           | 1,54-          |
| 1025785 GUÍA LABORAL Y DE ASUNTOS SOCIALES 2008 | 19,80           | 19,80           | 1,54-          |
| 1025786 GUÍA LABORAL Y DE ASUNTOS SOCIALES 2008 | 19,80           | 19,80           | 1,54-          |
| 1025787 GUÍA LABORAL Y DE ASUNTOS SOCIALES 2008 | 19,80           | 19,80           | 1,54-          |
| 1025788 INMIGRACIÓN Y MERCADO DE TRABAJO        | 19,75           | 19,75           | 1,54-          |
| 1025789 E-XINES DISEÑO DE REVISTAS DIGITALES    | 35,00           | 35,00           | 2,73-          |
| 1026257 DICCIONARIO DE SINÓNIMOS Y ANTÓNIMOS    | 19,50           | 19,50           | 0,59-          |
| 1026313 MEMENTO DE CONTRATOS PÚBLICOS 2008-2009 | 104,00          | 104,00          | 3,27-          |
| 1026956 MEMENTO RELACIONES LABORALES E          | 93,60           | 93,60           | 0,26-          |
| * 0001 Alta patrimonial                         | <b>3.003,16</b> | <b>3.003,16</b> | <b>692,89-</b> |
| ** MBS/IMP LIBRO-IMPRESO                        | <b>3.003,16</b> | <b>3.003,16</b> | <b>692,89-</b> |
| *** 2291 2291                                   | <b>3.003,16</b> | <b>3.003,16</b> | <b>692,89-</b> |
| 1015702 PROLONGADOR DE CABLE                    | 6,00-           |                 |                |
| 1015703 PROLONGADOR DE CABLE                    | 6,00-           |                 |                |
| * 0010 Baja                                     | <b>12,00-</b>   |                 |                |
| ** MVA/CCO CABLE CONEXIÓN                       | <b>12,00-</b>   |                 |                |
| 1026209 REFLEX DIGITAL SONY A-100               | 720,00          | 720,00          | 9,05-          |
| * 0001 Alta patrimonial                         | <b>720,00</b>   | <b>720,00</b>   | <b>9,05-</b>   |
| ** MVA/CFD CAMARA FOTOGRAFICA DIGITAL           | <b>720,00</b>   | <b>720,00</b>   | <b>9,05-</b>   |
| 1013797 EQUIPO DE MUSICA                        | 5,00-           |                 |                |



## Cuenta General 2008

|                             |           |           |        |
|-----------------------------|-----------|-----------|--------|
| * 0010 Baja                 | 5,00-     |           |        |
| ** MVA/EQU EQUIPO DE MUSICA | 5,00-     |           |        |
| 1027156 SAMSUNG520 DX       | 4.909,96  | 4.909,96  | 5,37-  |
| 1027157 SAMSUNG520 DX       | 4.909,93  | 4.909,93  | 5,37-  |
| 1027158 SAMSUNG520 DX       | 4.909,93  | 4.909,93  | 5,37-  |
| 1027159 SAMSUNG520 DX       | 4.909,93  | 4.909,93  | 5,37-  |
| 1027160 SAMSUNG520 DX       | 4.909,93  | 4.909,93  | 5,37-  |
| 1027161 SAMSUNG520 DX       | 4.909,93  | 4.909,93  | 5,37-  |
| 1027162 SAMSUNG520 DX       | 4.909,93  | 4.909,93  | 5,37-  |
| 1027163 SAMSUNG520 DX       | 4.909,93  | 4.909,93  | 5,37-  |
| 1027164 SAMSUNG520 DX       | 4.909,93  | 4.909,93  | 5,37-  |
| 1027175 HITACHI LCD-32"     | 861,00    | 861,00    | 0,94-  |
| * 0001 Alta patrimonial     | 45.050,40 | 45.050,40 | 49,27- |
| ** MVA/LLA PANTALLA         | 45.050,40 | 45.050,40 | 49,27- |
| 1027165 DZINE GB-8          | 2.199,76  | 2.199,76  | 2,40-  |
| 1027166 DZINE GB-8          | 2.199,76  | 2.199,76  | 2,40-  |
| 1027167 DZINE GB-8          | 2.199,76  | 2.199,76  | 2,40-  |
| 1027168 DZINE GB-8          | 2.199,76  | 2.199,76  | 2,40-  |
| 1027169 DZINE GB-8          | 2.199,76  | 2.199,76  | 2,40-  |
| 1027170 DZINE GB-8          | 2.199,76  | 2.199,76  | 2,40-  |
| 1027171 DZINE GB-8          | 2.199,76  | 2.199,76  | 2,40-  |
| 1027172 DZINE GB-8          | 2.199,76  | 2.199,76  | 2,40-  |
| 1027173 DZINE GB-8          | 2.199,76  | 2.199,76  | 2,40-  |
| 1027174 DZINE GB-8          | 2.199,76  | 2.199,76  | 2,40-  |
| * 0001 Alta patrimonial     | 21.997,60 | 21.997,60 | 24,00- |
| ** MVA/MOG MOTOR GRAFICO    | 21.997,60 | 21.997,60 | 24,00- |
| 1025737 PIZARRA TRENDLINE   | 207,64    | 207,64    | 8,17-  |



## Cuenta General 2008

|                                |                 |                 |                |
|--------------------------------|-----------------|-----------------|----------------|
| 1025738 PIZARRA TRENDLINE      | 207,64          | 207,64          | 8,17-          |
| 1025739 PIZARRA TRENDLINE      | 207,64          | 207,64          | 8,17-          |
| 1025740 PIZARRA TRENDLINE      | 207,64          | 207,64          | 8,17-          |
| 1025741 PIZARRA TRENDLINE      | 207,64          | 207,64          | 8,17-          |
| * 0001 Alta patrimonial        | <b>1.038,20</b> | <b>1.038,20</b> | <b>40,85-</b>  |
| ** MVA/PPD PIZARRA             | <b>1.038,20</b> | <b>1.038,20</b> | <b>40,85-</b>  |
| 1025742 BENQ MP511             | 750,52          | 750,52          | 29,53-         |
| 1025743 BENQ MP511             | 750,52          | 750,52          | 29,53-         |
| 1025744 BENQ MP511             | 750,52          | 750,52          | 29,53-         |
| 1025745 BENQ MP511             | 750,52          | 750,52          | 29,53-         |
| 1025746 BENQ MP511             | 750,52          | 750,52          | 29,53-         |
| * 0001 Alta patrimonial        | <b>3.752,60</b> | <b>3.752,60</b> | <b>147,65-</b> |
| ** MVA/PYT PROYECTOR           | <b>3.752,60</b> | <b>3.752,60</b> | <b>147,65-</b> |
| 1015558 RETROPROYECTOR         | 80,00-          |                 |                |
| 1015633 RETROPROYECTOR         | 100,00-         |                 |                |
| 1015656 RETROPROYECTOR         | 30,00-          |                 |                |
| * 0010 Baja                    | <b>210,00-</b>  |                 |                |
| ** MVA/RTP RETROPROYECTOR      | <b>210,00-</b>  |                 |                |
| 1025752 LV-7265                | 1.044,00        | 1.044,00        | 20,82-         |
| * 0001 Alta patrimonial        | <b>1.044,00</b> | <b>1.044,00</b> | <b>20,82-</b>  |
| ** MVE/VPD VIDEOPROYECTOR      | <b>1.044,00</b> | <b>1.044,00</b> | <b>20,82-</b>  |
| 1024505 BANDERA ESPAÑA 150X100 | 51,85           | 51,85           | 3,98-          |
| 1024506 BANDERA MURCIA 150X100 | 36,00           | 36,00           | 2,76-          |
| 1024507 BANDERA EUROPA 150X100 | 44,60           | 44,60           | 3,42-          |
| 1024516 BANDERA ESPAÑA 150X100 | 51,85           | 51,85           | 3,90-          |
| 1024517 BANDERA EUROPA 150X100 | 44,60           | 44,60           | 3,35-          |
| 1024518 BANDERA MURCIA 150X100 | 36,00           | 36,00           | 2,70-          |



## Cuenta General 2008

|                                    |                |               |               |
|------------------------------------|----------------|---------------|---------------|
| 1026062 MURCIA 100X150             | 36,00          | 36,00         | 0,30-         |
| 1026063 ESPAÑA 100X150             | 53,90          | 53,90         | 0,46-         |
| 1026064 EUROPA 100X150             | 45,05          | 45,05         | 0,38-         |
| <b>* 0001 Alta patrimonial</b>     | <b>399,85</b>  | <b>399,85</b> | <b>21,25-</b> |
| <b>** MVV/BAN BANDERA</b>          | <b>399,85</b>  | <b>399,85</b> | <b>21,25-</b> |
| 1015706 CABALLETES LIGEROS         | 18,00-         |               |               |
| 1015707 CABALLETES LIGEROS         | 18,00-         |               |               |
| 1015708 CABALLETES LIGEROS         | 18,00-         |               |               |
| 1015709 CABALLETES LIGEROS         | 18,00-         |               |               |
| 1015710 CABALLETES LIGEROS         | 18,00-         |               |               |
| 1015711 CABALLETES LIGEROS         | 18,00-         |               |               |
| 1015712 CABALLETES LIGEROS         | 18,00-         |               |               |
| 1015713 CABALLETES LIGEROS         | 18,00-         |               |               |
| 1015714 CABALLETES SOPORTE         | 24,00-         |               |               |
| 1015715 CABALLETES SOPORTE         | 24,00-         |               |               |
| 1015717 CABALLETES SOPORTE         | 24,00-         |               |               |
| 1015718 CABALLETES SOPORTE         | 24,00-         |               |               |
| <b>* 0010 Baja</b>                 | <b>240,00-</b> |               |               |
| <b>** MVV/CAB CABALLETE</b>        | <b>240,00-</b> |               |               |
| 1014385 COMPRESOR ELECTRICO        | 450,00-        |               |               |
| <b>* 0010 Baja</b>                 | <b>450,00-</b> |               |               |
| <b>** MVV/COP COMPRESOR</b>        | <b>450,00-</b> |               |               |
| 1024604 COLUMNA DE ELECTRIFICACIÓN | 142,25         | 142,25        | 8,94-         |
| 1024605 COLUMNA DE ELECTRIFICACIÓN | 142,25         | 142,25        | 8,94-         |
| 1024606 COLUMNA DE ELECTRIFICACIÓN | 142,25         | 142,25        | 8,94-         |
| 1024607 COLUMNA DE ELECTRIFICACIÓN | 142,25         | 142,25        | 8,94-         |
| 1024608 COLUMNA DE ELECTRIFICACIÓN | 142,25         | 142,25        | 8,94-         |



## Cuenta General 2008

|                                    |        |        |       |
|------------------------------------|--------|--------|-------|
| 1024609 COLUMNA DE ELECTRIFICACIÓN | 142,25 | 142,25 | 8,94- |
| 1024610 COLUMNA DE ELECTRIFICACIÓN | 142,25 | 142,25 | 8,94- |
| 1024611 COLUMNA DE ELECTRIFICACIÓN | 142,25 | 142,25 | 8,94- |
| 1024612 COLUMNA DE ELECTRIFICACIÓN | 142,25 | 142,25 | 8,94- |
| 1024613 COLUMNA DE ELECTRIFICACIÓN | 142,25 | 142,25 | 8,94- |
| 1024614 COLUMNA DE ELECTRIFICACIÓN | 142,25 | 142,25 | 8,94- |
| 1024615 COLUMNA DE ELECTRIFICACIÓN | 142,25 | 142,25 | 8,94- |
| 1024616 COLUMNA DE ELECTRIFICACIÓN | 142,25 | 142,25 | 8,94- |
| 1024617 COLUMNA DE ELECTRIFICACIÓN | 142,25 | 142,25 | 8,94- |
| 1024618 COLUMNA DE ELECTRIFICACIÓN | 142,25 | 142,25 | 8,94- |
| 1024619 COLUMNA DE ELECTRIFICACIÓN | 142,25 | 142,25 | 8,94- |
| 1024620 COLUMNA DE ELECTRIFICACIÓN | 142,25 | 142,25 | 8,94- |
| 1024621 COLUMNA DE ELECTRIFICACIÓN | 142,25 | 142,25 | 8,94- |
| 1024622 COLUMNA DE ELECTRIFICACIÓN | 142,25 | 142,25 | 8,94- |
| 1024623 COLUMNA DE ELECTRIFICACIÓN | 142,25 | 142,25 | 8,94- |
| 1024624 COLUMNA DE ELECTRIFICACIÓN | 142,25 | 142,25 | 8,94- |
| 1024625 COLUMNA DE ELECTRIFICACIÓN | 142,25 | 142,25 | 8,94- |
| 1024626 COLUMNA DE ELECTRIFICACIÓN | 142,25 | 142,25 | 8,94- |
| 1024627 COLUMNA DE ELECTRIFICACIÓN | 142,25 | 142,25 | 8,94- |
| 1024628 COLUMNA DE ELECTRIFICACIÓN | 142,25 | 142,25 | 8,94- |
| 1024629 COLUMNA DE ELECTRIFICACIÓN | 142,25 | 142,25 | 8,94- |
| 1024630 COLUMNA DE ELECTRIFICACIÓN | 142,25 | 142,25 | 8,94- |
| 1024631 COLUMNA DE ELECTRIFICACIÓN | 142,25 | 142,25 | 8,94- |
| 1024632 COLUMNA DE ELECTRIFICACIÓN | 142,25 | 142,25 | 8,94- |
| 1024633 COLUMNA DE ELECTRIFICACIÓN | 142,25 | 142,25 | 8,94- |
| 1024634 COLUMNA DE ELECTRIFICACIÓN | 142,25 | 142,25 | 8,94- |
| 1024635 COLUMNA DE ELECTRIFICACIÓN | 142,25 | 142,25 | 8,94- |



## Cuenta General 2008

|  |                 |                 |                |
|--|-----------------|-----------------|----------------|
| 1024636 COLUMNA DE ELECTRIFICACIÓN           | 142,25          | 142,25          | 8,94-          |
| 1024637 COLUMNA DE ELECTRIFICACIÓN           | 142,25          | 142,25          | 8,94-          |
| 1024638 COLUMNA DE ELECTRIFICACIÓN           | 142,25          | 142,25          | 8,94-          |
| 1024639 COLUMNA DE ELECTRIFICACIÓN           | 142,26          | 142,26          | 8,94-          |
| 1024640 COLUMNA DE ELECTRIFICACIÓN           | 142,26          | 142,26          | 8,94-          |
| 1024641 COLUMNA DE ELECTRIFICACIÓN           | 142,26          | 142,26          | 8,94-          |
| 1024642 COLUMNA DE ELECTRIFICACIÓN           | 142,26          | 142,26          | 8,94-          |
| 1024643 COLUMNA DE ELECTRIFICACIÓN           | 142,26          | 142,26          | 8,94-          |
| 1024644 COLUMNA DE ELECTRIFICACIÓN           | 142,26          | 142,26          | 8,94-          |
| 1024645 COLUMNA DE ELECTRIFICACIÓN           | 142,26          | 142,26          | 8,94-          |
| 1024646 COLUMNA DE ELECTRIFICACIÓN           | 142,26          | 142,26          | 8,94-          |
| 1024647 COLUMNA DE ELECTRIFICACIÓN           | 142,26          | 142,26          | 8,94-          |
| 1024648 COLUMNA DE ELECTRIFICACIÓN           | 142,26          | 142,26          | 8,94-          |
| 1024649 COLUMNA DE ELECTRIFICACIÓN           | 142,26          | 142,26          | 8,94-          |
| 1024650 COLUMNA DE ELECTRIFICACIÓN           | 142,26          | 142,26          | 8,94-          |
| 1024651 COLUMNA DE ELECTRIFICACIÓN           | 142,26          | 142,26          | 8,94-          |
| 1024652 COLUMNA DE ELECTRIFICACIÓN           | 142,26          | 142,26          | 8,94-          |
| 1024653 COLUMNA DE ELECTRIFICACIÓN           | 142,26          | 142,26          | 8,94-          |
| <b>* 0001 Alta patrimonial</b>               | <b>7.112,65</b> | <b>7.112,65</b> | <b>447,00-</b> |
| <b>** MVV/CTE COLUMNA DE ELECTRIFICACION</b> | <b>7.112,65</b> | <b>7.112,65</b> | <b>447,00-</b> |
| 1010966 CUADRO S.M. EL REY                   | 1,00-           |                 |                |
| 1010967 CUADRO S.M. EL REY                   | 1,00-           |                 |                |
| 1010968 CUADRO S.M. EL REY                   | 1,00-           |                 |                |
| 1010969 CUADRO S.M. EL REY                   | 1,00-           |                 |                |
| 1010970 CUADRO S.M. EL REY                   | 1,00-           |                 |                |
| <b>* 0010 Baja</b>                           | <b>5,00-</b>    |                 |                |
| <b>** MVV/CUA CUADRO-ENMARCACION</b>         | <b>5,00-</b>    |                 |                |



## Cuenta General 2008

|  |           |          |        |
|--|-----------|----------|--------|
| 1024593 DIRECTORIO GENERAL DE 500X550          | 277,57    | 277,57   | 17,44- |
| * 0001 Alta patrimonial                        | 277,57    | 277,57   | 17,44- |
| ** MVV/DIR DIRECTORIO DE SEÑALIZACION          | 277,57    | 277,57   | 17,44- |
| 1015286 APARATO DE OBTENCION DE AGUA ULTRAPURA | 1.000,00- |          |        |
| * 0010 Baja                                    | 1.000,00- |          |        |
| ** MVV/EDA EQUIPO DESTILADOR DE AGUA           | 1.000,00- |          |        |
| 1015704 ESTUCHE DE MADERA                      | 36,00-    |          |        |
| * 0010 Baja                                    | 36,00-    |          |        |
| ** MVV/EST ESTUCHE                             | 36,00-    |          |        |
| 1026204 EXPOSITOR PORTAFOLLETOS 900X1600 MM    | 848,13    | 848,13   | 7,88-  |
| 1026205 EXPOSITOR PORTAFOLLETOS 900X1600 MM    | 848,15    | 848,15   | 7,88-  |
| 1026206 EXPOSITOR PORTAFOLLETOS 900X1600 MM    | 848,15    | 848,15   | 7,88-  |
| 1026207 EXPOSITOR PORTAFOLLETOS 900X1600 MM    | 848,15    | 848,15   | 7,88-  |
| * 0001 Alta patrimonial                        | 3.392,58  | 3.392,58 | 31,52- |
| ** MVV/EXP EXPOSITOR                           | 3.392,58  | 3.392,58 | 31,52- |
| 1024519 PEANA Y MÁSTIL DE MADERA               | 150,25    | 150,25   | 11,29- |
| 1024520 PEANA Y MÁSTIL DE MADERA               | 150,25    | 150,25   | 11,29- |
| 1024521 PEANA Y MÁSTIL DE MADERA               | 150,25    | 150,25   | 11,29- |
| * 0001 Alta patrimonial                        | 450,75    | 450,75   | 33,87- |
| ** MVV/PEA PEANA                               | 450,75    | 450,75   | 33,87- |
| 1024527 PLACA DE INAUGURACIÓN 700X500X10       | 906,85    | 906,85   | 61,20- |
| 1024592 PLACA CORPORATIVA EXTERIOR DE 500X800  | 271,96    | 271,96   | 17,09- |
| 1026061 BRONCE DE 600X400 MM                   | 1.218,00  | 1.218,00 | 10,32- |
| * 0001 Alta patrimonial                        | 2.396,81  | 2.396,81 | 88,61- |
| ** MVV/PL0 PLACA DE INAUGURACION               | 2.396,81  | 2.396,81 | 88,61- |
| 1024594 PLACA DE 20X20                         | 46,63     | 46,63    | 2,93-  |
| 1024595 PLACA DE 20X20                         | 46,63     | 46,63    | 2,93-  |





## Cuenta General 2008

|                                      |                 |                 |               |
|--------------------------------------|-----------------|-----------------|---------------|
| 1024596 PLACA DE 20X20               | 46,63           | 46,63           | 2,93-         |
| 1024597 PLACA DE 20X20               | 46,63           | 46,63           | 2,93-         |
| 1024598 PLACA DE 20X20               | 46,63           | 46,63           | 2,93-         |
| 1024599 PLACA DE 20X20               | 46,63           | 46,63           | 2,93-         |
| 1024600 PARA COLUMNA DE 23X12        | 69,94           | 69,94           | 4,39-         |
| 1024601 PARA COLUMNA DE 23X12        | 69,94           | 69,94           | 4,39-         |
| 1024602 PARA MESA DE 23X12 + SOPORTE | 133,66          | 133,66          | 8,40-         |
| 1024603 PARA MESA DE 23X12 + SOPORTE | 133,66          | 133,66          | 8,40-         |
| 1025999 INTERIOR 20X20               | 45,11           | 45,11           | 0,69-         |
| 1026000 INTERIOR 20X20               | 45,11           | 45,11           | 0,69-         |
| 1026001 INTERIOR 20X20               | 45,11           | 45,11           | 0,69-         |
| 1026002 INTERIOR 20X20               | 45,11           | 45,11           | 0,69-         |
| 1026003 INTERIOR 20X20               | 45,11           | 45,11           | 0,69-         |
| 1026004 INTERIOR 20X20               | 45,11           | 45,11           | 0,69-         |
| 1026005 INTERIOR 20X20               | 45,11           | 45,11           | 0,69-         |
| 1026006 INTERIOR 20X20               | 45,11           | 45,11           | 0,69-         |
| 1026007 INTERIOR 20X20               | 45,11           | 45,11           | 0,69-         |
| 1026008 INTERIOR 20X20               | 45,11           | 45,11           | 0,69-         |
| 1026009 PUESTO DE TRABAJO 23X6       | 67,66           | 67,66           | 1,04-         |
| 1026010 PUESTO DE TRABAJO 23X6       | 67,66           | 67,66           | 1,04-         |
| 1026011 PUESTO DE TRABAJO 23X6       | 67,66           | 67,66           | 1,04-         |
| 1026012 PUESTO DE TRABAJO 23X6       | 67,66           | 67,66           | 1,04-         |
| 1026013 PUESTO DE TRABAJO 23X6       | 67,66           | 67,66           | 1,04-         |
| 1026014 PUESTO DE TRABAJO 23X6       | 67,66           | 67,66           | 1,04-         |
| 1026015 PUESTO DE TRABAJO 23X6       | 67,66           | 67,66           | 1,04-         |
| 1026016 PUESTO DE TRABAJO 23X6       | 67,66           | 67,66           | 1,04-         |
| <b>* 0001 Alta patrimonial</b>       | <b>1.679,36</b> | <b>1.679,36</b> | <b>58,38-</b> |



## Cuenta General 2008

|  |                     |                     |                    |
|--|---------------------|---------------------|--------------------|
| <b>** MVV/PLA PLACA</b>                    | <b>1.679,36</b>     | <b>1.679,36</b>     | <b>58,38-</b>      |
| 1024508 MASTIL CON PEANA DE MADERA         | 150,25              | 150,25              | 11,54-             |
| 1024509 MASTIL CON PEANA DE MADERA         | 150,25              | 150,25              | 11,54-             |
| 1024510 MASTIL CON PEANA DE MADERA         | 150,25              | 150,25              | 11,54-             |
| 1026065 PEANA Y MASTIL                     | 160,00              | 160,00              | 1,36-              |
| 1026066 PEANA Y MASTIL                     | 160,00              | 160,00              | 1,36-              |
| 1026067 PEANA Y MASTIL                     | 160,00              | 160,00              | 1,36-              |
| <b>* 0001 Alta patrimonial</b>             | <b>930,75</b>       | <b>930,75</b>       | <b>38,70-</b>      |
| <b>** MVV/PMA PEANA Y MASTIL</b>           | <b>930,75</b>       | <b>930,75</b>       | <b>38,70-</b>      |
| 1025998 5730X400                           | 1.463,73            | 1.463,73            | 22,40-             |
| <b>* 0001 Alta patrimonial</b>             | <b>1.463,73</b>     | <b>1.463,73</b>     | <b>22,40-</b>      |
| 1010962 ROTULO EXTERIOR                    | 1,00-               |                     |                    |
| 1011026 ROTULO EXTERIOR                    | 1,00-               |                     |                    |
| 1011027 ROTULO EXTERIOR                    | 1,00-               |                     |                    |
| 1013717 ROTULO EXTERIOR                    | 2,00-               |                     |                    |
| 1013770 ROTULO EXTERIOR                    | 1,00-               |                     |                    |
| 1014023 ROTULO EXTERIOR                    | 1,00-               |                     |                    |
| <b>* 0010 Baja</b>                         | <b>7,00-</b>        |                     |                    |
| <b>** MVV/REX ROTULO EXTERIOR</b>          | <b>1.456,73</b>     | <b>1.463,73</b>     | <b>22,40-</b>      |
| 1026017 CORPORATIVO 350X550                | 104,40              | 104,40              | 1,60-              |
| <b>* 0001 Alta patrimonial</b>             | <b>104,40</b>       | <b>104,40</b>       | <b>1,60-</b>       |
| <b>** MVV/ROI ROTULO INTERIOR EDIFICIO</b> | <b>104,40</b>       | <b>104,40</b>       | <b>1,60-</b>       |
| <b>*** 2299 2299</b>                       | <b>89.846,25</b>    | <b>91.811,25</b>    | <b>1.052,41-</b>   |
| <b>**** Total</b>                          | <b>1.578.177,17</b> | <b>1.739.892,84</b> | <b>142.669,24-</b> |



## Cuenta General 2008

LQP-M544

Sociedad: SPEF – SP Empleo y Formación

MEMORIA DEL PRESUPUESTO

**Inversiones gestionadas otros Entes Públicos. Detalle**

Mes: 1 a 12

SIN MOVIMIENTOS



## Cuenta General 2008

LQP-M545

Sociedad: SPEF – SP Empleo y Formación

MEMORIA DEL PRESUPUESTO

**Inversiones Financieras Permanentes. Detalle**

Mes: 1 a 12

SIN MOVIMIENTOS



Cuenta General 2008

**SERVICIO REGIONAL DE EMPLEO  
Y FORMACION**

***Relación de Deudores y Acreedores***

***Ejercicio 2008***



**Cuenta General 2008**

**Relación de Deudores**

**Ejercicio 2008**

## Cuenta General 2008

### **Relación de Deudores**

REGION DE MURCIA

PRESUPUESTO 2008

PENDIENTE DE COBRO DEL EJERCICIO: 2004

CAPÍTULO 3

ARTÍCULO 38

CONCEPTO 380

SUBCONCEPTO 38000 DE EJERCICIOS CERRADOS

RELACIÓN DE LOS DEUDORES A ESTE ORGANISMO A 31 DE DICIEMBRE DE 2008

POR CUENTA DEL PRESUPUESTO Y CONCEPTO EXPRESADO

| APellidos y Nombre                       | DNI/CIF   | Importe   | Apellidos y Nombre | DNI/CIF | Importe           |
|--|-----------|-----------|--------------------|---------|-------------------|
| ARES FERNANDEZ JOSE LUIS                 | 50849181E | 3.429,84  |                    |         |                   |
| ASOC EMPRESARIOS DE HOSTELERIA TURISTICA | G73101446 | 6.458,53  |                    |         |                   |
| AYUNTAMIENTO JUMILLA                     | P3002200H | 614,34    |                    |         |                   |
| CASTILLO GUILLEN JUAN                    | 22988375J | 586,71    |                    |         |                   |
| CASTILLO GUILLEN JUAN                    | 22988375J | 584,88    |                    |         |                   |
| CASTILLO GUILLEN JUAN                    | 22988375J | 339,24    |                    |         |                   |
| CENTAURUS SEGURIDAD SL                   | B73012825 | 22.122,93 |                    |         |                   |
| CONSTRUCCIONES METALICAS Y CERRAMIENTOS  | B73054272 | 33.749,68 |                    |         |                   |
| DULCAN SCL                               | F30500052 | 9.754,40  |                    |         |                   |
| FREE TIME & SPORT TSUNAMI SL             | B73068561 | 5.535,34  |                    |         |                   |
| GESTION INTEGRAL DE SERVICIOS MEDIOAMBIE | B73127797 | 12.645,45 |                    |         |                   |
| GRUPO CSE MURCIA SL                      | B30543516 | 6.227,26  |                    |         |                   |
| MANCOMUNIDAD DE MUNICIPIOS DE LA VEGA ME | P3000331C | 821,96    |                    |         |                   |
| MARTINEZ TUDELA NURIA BELEN              | 23276225H | 6.123,93  |                    |         |                   |
| MENDILUCE CARRERAS PILAR                 | 22926496G | 2.907,61  |                    |         |                   |
| MORENO ALARCON MARIA DOLORES             | 52122188W | 5.535,85  |                    |         |                   |
| NEXCO CONSULTING RESOURCES SL            | B73059719 | 5.596,91  |                    |         |                   |
| PRODUCTOS HOSTELEROS AZAHAR SL           | B73182198 | 4.866,58  |                    |         |                   |
| TOVAR SEVILLA SONIA                      | 48431220M | 1.733,62  |                    |         |                   |
| <b>TOTAL POR SUBCONCEPTO</b>             |           |           |                    |         | <b>129.635,06</b> |

## Cuenta General 2008

### **Relación de Deudores**

REGION DE MURCIA

PRESUPUESTO 2008

PENDIENTE DE COBRO DEL EJERCICIO: 2004

CAPÍTULO 6

ARTÍCULO 68

CONCEPTO 682

SUBCONCEPTO 68201 DE SUBVENCIONES COFINANCIADAS

RELACIÓN DE LOS DEUDORES A ESTE ORGANISMO A 31 DE DICIEMBRE DE 2008  
POR CUENTA DEL PRESUPUESTO Y CONCEPTO EXPRESADO

| APELLIDOS Y NOMBRE               | DNI/CIF   | IMPORTE   | APELLIDOS Y NOMBRE | DNI/CIF | IMPORTE          |
|----------------------------------|-----------|-----------|--------------------|---------|------------------|
| CASTEJON CARRASCO EUSEBIO JAVIER | 22976612A | 3.525,72  |                    |         |                  |
| GRUPO CSE MURCIA SL              | B30543516 | 16.970,47 |                    |         |                  |
| GRUPO INMOBILIARIO CAPEL SL      | B73020893 | 10.633,84 |                    |         |                  |
| INTEC MURCIA, S.L.               | B73170078 | 9.751,17  |                    |         |                  |
| MARTINEZ LOPEZ MARIA             | 27475552M | 9.383,78  |                    |         |                  |
| NEXCO CONSULTING RESOURCES SL    | B73059719 | 6.340,63  |                    |         |                  |
| NEXCO CONSULTING RESOURCES SL    | B73059719 | 8.507,08  |                    |         |                  |
| NEXCO CONSULTING RESOURCES SL    | B73059719 | 5.621,56  |                    |         |                  |
| SANTIAGO NICOLAS LOPEZ SL        | B73065088 | 3.402,71  |                    |         |                  |
| <b>TOTAL POR SUBCONCEPTO</b>     |           |           |                    |         | <b>74.136,96</b> |



## Cuenta General 2008

### **Relación de Deudores**

REGION DE MURCIA

PRESUPUESTO 2008

PENDIENTE DE COBRO DEL EJERCICIO: 2004

CAPÍTULO 6

ARTÍCULO 68

CONCEPTO 682

SUBCONCEPTO 68252 DE SUBVENCIONES COFINANCIADAS

RELACIÓN DE LOS DEUDORES A ESTE ORGANISMO A 31 DE DICIEMBRE DE 2008  
POR CUENTA DEL PRESUPUESTO Y CONCEPTO EXPRESADO

| APELLIDOS Y NOMBRE                         | DNI/CIF   | IMPORTE  | APELLIDOS Y NOMBRE | DNI/CIF | IMPORTE           |
|--|-----------|----------|--------------------|---------|-------------------|
| GOMEZ VARGAS, JORGE                        | 22998326M | 5.857,19 |                    |         |                   |
| GUIRADO CANOVAS MONTSERRAT                 | 52807869F | 4.445,48 |                    |         |                   |
| <b>TOTAL POR SUBCONCEPTO</b>               |           |          |                    |         | <b>10.302,67</b>  |
| <b>TOTAL EJERCICIO PRESUPUESTARIO 2004</b> |           |          |                    |         | <b>214.074,69</b> |

## Cuenta General 2008

### **Relación de Deudores**

REGION DE MURCIA

PRESUPUESTO 2008

PENDIENTE DE COBRO DEL EJERCICIO: 2005

CAPÍTULO 3

ARTÍCULO 38

CONCEPTO 382

SUBCONCEPTO 38203 DE SUBVENCIONES COFINANCIADAS

RELACIÓN DE LOS DEUDORES A ESTE ORGANISMO A 31 DE DICIEMBRE DE 2008  
POR CUENTA DEL PRESUPUESTO Y CONCEPTO EXPRESADO

| APELLIDOS Y NOMBRE            | DNI/CIF   | IMPORTE   | APELLIDOS Y NOMBRE | DNI/CIF | IMPORTE           |
|-------------------------------|-----------|-----------|--------------------|---------|-------------------|
| AYUNTAMIENTO JUMILLA          | P3002200H | 688,66    |                    |         |                   |
| CARTAGENA AUDIOLIS, SL        | B92097989 | 16.550,69 |                    |         |                   |
| CARTAGENA AUDIOLIS, SL        | B92097989 | 5.250,16  |                    |         |                   |
| CEP INTER VERTICE             | B03923232 | 12.512,31 |                    |         |                   |
| CEP INTER VERTICE             | B03923232 | 19.601,28 |                    |         |                   |
| CEP INTER VERTICE             | B03923232 | 11.485,68 |                    |         |                   |
| MARTINEZ PRIETO MARIA DOLORES | 74342216Y | 4.554,02  |                    |         |                   |
| MURCIA AUDIO LIS S.L.         | B92086826 | 16.550,69 |                    |         |                   |
| MURCIA AUDIO LIS S.L.         | B92086826 | 5.250,16  |                    |         |                   |
| TECNOLOGIA Y LENGUAJES SL     | B30565063 | 27.366,14 |                    |         |                   |
| TECNOLOGIA Y LENGUAJES SL     | B30565063 | 4.379,79  |                    |         |                   |
| TECNOLOGIA Y LENGUAJES SL     | B30565063 | 4.318,01  |                    |         |                   |
| TECNOLOGIA Y LENGUAJES SL     | B30565063 | 28.131,81 |                    |         |                   |
| <b>TOTAL POR SUBCONCEPTO</b>  |           |           |                    |         | <b>156.639,40</b> |

## Cuenta General 2008

### **Relación de Deudores**

REGION DE MURCIA

PRESUPUESTO 2008

PENDIENTE DE COBRO DEL EJERCICIO: 2005

CAPÍTULO 3

ARTÍCULO 38

CONCEPTO 382

SUBCONCEPTO 38206 DE SUBVENCIONES COFINANCIADAS

RELACIÓN DE LOS DEUDORES A ESTE ORGANISMO A 31 DE DICIEMBRE DE 2008  
POR CUENTA DEL PRESUPUESTO Y CONCEPTO EXPRESADO

| APELLIDOS Y NOMBRE                       | DNI/CIF   | IMPORTE   | APELLIDOS Y NOMBRE | DNI/CIF | IMPORTE           |
|--|-----------|-----------|--------------------|---------|-------------------|
| ASOC "INSTITUTO DE ESTUDIOS SUPERIORES M | G30717128 | 29.324,87 |                    |         |                   |
| ASOC "INSTITUTO DE ESTUDIOS SUPERIORES M | G30717128 | 4.820,55  |                    |         |                   |
| ASOC "INSTITUTO DE ESTUDIOS SUPERIORES M | G30717128 | 4.820,55  |                    |         |                   |
| ASOC "INSTITUTO DE ESTUDIOS SUPERIORES M | G30717128 | 29.896,58 |                    |         |                   |
| ASOC DE COMERCIANTES DE MOLINA DE SEGURA | G73055121 | 8.993,83  |                    |         |                   |
| ASOC DE COMERCIANTES DE MOLINA DE SEGURA | G73055121 | 1.411,41  |                    |         |                   |
| ASOC DE COMERCIANTES DE MOLINA DE SEGURA | G73055121 | 681,13    |                    |         |                   |
| ASOC DE COMERCIANTES DE MOLINA DE SEGURA | G73055121 | 1.653,17  |                    |         |                   |
| ASOC EMPRESARIAL DE FLORISTAS DE MURCIA  | G30208508 | 907,62    |                    |         |                   |
| ASOC EMPRESARIOS DE HOSTELERIA TURISTICA | G73101446 | 620,64    |                    |         |                   |
| ASOC EMPRESARIOS DE HOSTELERIA TURISTICA | G73101446 | 3.445,57  |                    |         |                   |
| ASOC EMPRESAS TRABAJO TEMPORAL DEL SUR   | G73184244 | 97,37     |                    |         |                   |
| ASOC PROFESIONAL DE TINTORERIAS ARTESANA | G73092397 | 276,69    |                    |         |                   |
| ASOC PROFESIONAL DE TINTORERIAS ARTESANA | G73092397 | 8.321,30  |                    |         |                   |
| ASOC REGIONAL DE AMAS DE CASA CONSUMIDOR | G30041388 | 989,25    |                    |         |                   |
| ASOC REGIONAL DE EMPRENDEDORES (INVESTIG | G73067233 | 3.478,35  |                    |         |                   |
| ASOC REGIONAL DE EMPRENDEDORES (INVESTIG | G73067233 | 1.852,39  |                    |         |                   |
| AYUNTAMIENTO DE ABANILLA                 | P3000100B | 1.171,39  |                    |         |                   |
| AYUNTAMIENTO DE OJOS                     | P3003100I | 18.487,58 |                    |         |                   |
| AYUNTAMIENTO JUMILLA                     | P3002200H | 54,78     |                    |         |                   |
| <b>TOTAL POR SUBCONCEPTO</b>             |           |           |                    |         | <b>121.305,02</b> |



## Cuenta General 2008

### **Relación de Deudores**

REGION DE MURCIA

PRESUPUESTO 2008

PENDIENTE DE COBRO DEL EJERCICIO: 2005

CAPÍTULO 3

ARTÍCULO 38

CONCEPTO 382

SUBCONCEPTO 38250 DE SUBVENCIONES COFINANCIADAS

RELACIÓN DE LOS DEUDORES A ESTE ORGANISMO A 31 DE DICIEMBRE DE 2008  
POR CUENTA DEL PRESUPUESTO Y CONCEPTO EXPRESADO

| APELLIDOS Y NOMBRE           | DNI/CIF   | IMPORTE | APELLIDOS Y NOMBRE | DNI/CIF | IMPORTE      |
|------------------------------|-----------|---------|--------------------|---------|--------------|
| AYUNTAMIENTO JUMILLA         | P3002200H | 32,68   |                    |         |              |
| <b>TOTAL POR SUBCONCEPTO</b> |           |         |                    |         | <b>32,68</b> |



## Cuenta General 2008

### **Relación de Deudores**

REGION DE MURCIA

PRESUPUESTO 2008

PENDIENTE DE COBRO DEL EJERCICIO: 2005

CAPÍTULO 6

ARTÍCULO 68

CONCEPTO 680

SUBCONCEPTO 68000 DE EJERCICIOS CERRADOS

RELACIÓN DE LOS DEUDORES A ESTE ORGANISMO A 31 DE DICIEMBRE DE 2008  
POR CUENTA DEL PRESUPUESTO Y CONCEPTO EXPRESADO

| APELLIDOS Y NOMBRE           | DNI/CIF   | IMPORTE   | APELLIDOS Y NOMBRE | DNI/CIF | IMPORTE          |
|------------------------------|-----------|-----------|--------------------|---------|------------------|
| ADEYCO ASESORIAS SL          | B30429492 | 43.423,54 |                    |         |                  |
| ADEYCO GRUPO ASESOR SL       | B30574024 | 28.949,02 |                    |         |                  |
| REINA DEL CISNE SL           | B73093312 | 2.180,95  |                    |         |                  |
| <b>TOTAL POR SUBCONCEPTO</b> |           |           |                    |         | <b>74.553,51</b> |

## Cuenta General 2008

### **Relación de Deudores**

REGION DE MURCIA

PRESUPUESTO 2008

PENDIENTE DE COBRO DEL EJERCICIO: 2005

CAPÍTULO 6

ARTÍCULO 68

CONCEPTO 682

SUBCONCEPTO 68201 DE SUBVENCIONES COFINANCIADAS

RELACIÓN DE LOS DEUDORES A ESTE ORGANISMO A 31 DE DICIEMBRE DE 2008  
POR CUENTA DEL PRESUPUESTO Y CONCEPTO EXPRESADO

| APPELLIDOS Y NOMBRE           | DNI/CIF   | IMPORTE   | APPELLIDOS Y NOMBRE                     | DNI/CIF   | IMPORTE   |
|-------------------------------|-----------|-----------|---|-----------|-----------|
| ABICLIM SL                    | B73123739 | 5.713,36  | CAPEL MENA, FRANCISCO                   | 34795192X | 5.754,31  |
| ABRIL RUIZ JESUS              | 23272335S | 3.246,57  | CAPEL MENA, FRANCISCO                   | 34795192X | 7.121,33  |
| ACABADOS SAN CRISPIN SOC COOP | F30410484 | 5.271,02  | CAPEL MENA, FRANCISCO                   | 34795192X | 7.121,33  |
| ACUARIUM SANTO DOMINGO SL     | B30406540 | 2.565,68  | CARTADIS, S.A                           | A30752232 | 5.403,62  |
| ADEYCO ASESORIAS SL           | B30429492 | 5.314,75  | CENTAURUS SEGURIDAD SL                  | B73012825 | 11.656,27 |
| ADEYCO ASESORIAS SL           | B30429492 | 5.778,94  | COLORIFICIO VENEZIANO SL                | B73169591 | 5.392,44  |
| ADEYCO GRUPO ASESOR SL        | B30574024 | 8.668,41  | COMERCIAL DATO ETIQ SLL                 | B30581961 | 8.676,27  |
| AGRUPACION DEL PUNTO SL       | B73124919 | 8.722,75  | COMERCIAL DATO ETIQ SLL                 | B30581961 | 7.213,09  |
| AGRUPACION DEL PUNTO SL       | B73124919 | 5.815,17  | CONFECIONES LORCA SL                    | B73172975 | 37.524,07 |
| AGRUPACION DEL PUNTO SL       | B73124919 | 5.815,17  | CONFITERIA-CAFETERIA LA CUMBRE SL       | B73055592 | 6.195,77  |
| AGRUPACION DEL PUNTO SL       | B73124919 | 8.760,79  | CONSTRUCCIONES METALICAS Y CERRAMIENTOS | B73054272 | 9.656,42  |
| AGRUPACION DEL PUNTO SL       | B73124919 | 8.691,23  | CONSTRUCCIONES METALICAS Y CERRAMIENTOS | B73054272 | 7.227,09  |
| AGRUPACION DEL PUNTO SL       | B73124919 | 7.286,16  | CONSTRUCCIONES MURCIA AZHAR SL          | B73041147 | 8.725,42  |
| AGUILAR PUCHE JOSE            | 74256194G | 4.638,20  | CONSTRUCCIONES VIRANGO-CARTAGENA, S.L   | B30737415 | 5.959,34  |
| ALCAINA GUZMAN JESUS          | 27444808N | 1.945,84  | CORBALAN MATALLANA SL                   | B30209076 | 5.634,12  |
| APARADOS CRUZ SL              | B73113003 | 10.917,01 | CORBALAN MATALLANA SL                   | B30209076 | 5.634,12  |
| ARGEGOM SDAD COOP             | F73140659 | 5.380,14  | CORBALAN MATALLANA SL                   | B30209076 | 5.634,12  |
| ARGEGOM SDAD COOP             | F73140659 | 16.163,90 | CORBALAN MATALLANA SL                   | B30209076 | 5.634,12  |
| ARGEGOM SDAD COOP             | F73140659 | 5.290,72  | CORBALAN MATALLANA SL                   | B30209076 | 5.634,12  |
| ARMANDO GOMEZ & ASOCIADOS SL  | B73093817 | 8.728,18  | CORBALAN MATALLANA SL                   | B30209076 | 5.634,12  |
| ARMANDO GOMEZ & ASOCIADOS SL  | B73093817 | 5.455,11  | CORBALAN MATALLANA SL                   | B30209076 | 5.641,89  |
| ARMANDO GOMEZ & ASOCIADOS SL  | B73093817 | 5.818,79  | CORBALAN MATALLANA SL                   | B30209076 | 5.641,89  |
| ARMANDO GOMEZ & ASOCIADOS SL  | B73093817 | 8.728,18  | CORBALAN MATALLANA SL                   | B30209076 | 5.634,12  |
| ARMANDO GOMEZ & ASOCIADOS SL  | B73093817 | 8.728,18  | CORBALAN MATALLANA SL                   | B30209076 | 5.634,12  |

## Cuenta General 2008

### Relación de Deudores

|  |           |           |  |           |           |
|--|-----------|-----------|--|-----------|-----------|
| ARMANDO GOMEZ & ASOCIADOS SL             | B73093817 | 8.728,18  | CORBALAN MATALLANA SL                    | B30209076 | 5.634,12  |
| ARMANDO GOMEZ & ASOCIADOS SL             | B73093817 | 8.795,56  | CORBALAN MATALLANA SL                    | B30209076 | 5.641,89  |
| ARMANDO GOMEZ & ASOCIADOS SL             | B73093817 | 8.691,23  | CORBALAN MATALLANA SL                    | B30209076 | 5.634,12  |
| ARREJUNTE SL                             | B73143182 | 5.403,62  | CORBALAN MATALLANA SL                    | B30209076 | 6.865,13  |
| ASERRADOS VIRGEN DE LA PIEDAD SDAD COOP  | F73114290 | 5.731,85  | CORPOMED SL                              | B73097487 | 5.737,64  |
| ASERRADOS VIRGEN DE LA PIEDAD SDAD COOP  | F73114290 | 7.173,86  | CYBERMEDIA SYSTEM ART SL                 | B30578074 | 2.487,59  |
| ASOC CENTROSUR DE MURCIA                 | G30564405 | 417,25    | DURALMOND SL                             | B73009110 | 3.805,74  |
| ASOC CENTROSUR DE MURCIA                 | G30564405 | 5.412,00  | E T INMOBILIARIA 2032 SL                 | B73105801 | 10.835,51 |
| AUTOMESTI, S.COOP.                       | F73181174 | 5.390,76  | EL MOGOLLON DEL MUEBLE EUROPEO SL        | B73015554 | 2.170,61  |
| BERMUDEZ MARTINEZ JESUS                  | 77518106X | 5.336,81  | ELECTROYECLA SL                          | B73176000 | 5.451,12  |
| BERNABE CARCELES FRANCISCO JOSE          | 34814238N | 5.918,89  | ELEUTERIO BERNAL, JOSE                   | 34821714J | 15.842,92 |
| BRAVO TURPIN MARIA ROSA                  | 34834646L | 3.199,71  | ELEUTERIO BERNAL, JOSE                   | 34821714J | 5.803,57  |
| CADENA DE SUPERMERCADOS MOLINA SL        | B73066136 | 31.883,77 | ELEUTERIO BERNAL, JOSE                   | 34821714J | 5.819,51  |
| CADENA DE SUPERMERCADOS MOLINA SL        | B73066136 | 14.474,51 | ELEUTERIO NEGROLES JOSE JUAN             | 22945490T | 4.744,82  |
| CAFELETRAS SL                            | B73052862 | 8.514,63  | ESPIÑEIRA DIAZ DE ARGANDOÑA MARIA LUISA  | 77570864Y | 11.669,44 |
| CAPEL MENA GUSTAVO ADOLFO                | 48485096S | 8.711,88  | ESPIÑEIRA DIAZ DE ARGANDOÑA MARIA LUISA  | 77570864Y | 8.667,47  |
| CAPEL MENA GUSTAVO ADOLFO                | 48485096S | 5.807,92  | EXCAVACIONES MOLOP SL                    | B73072936 | 5.778,94  |
| CAPEL MENA GUSTAVO ADOLFO                | 48485096S | 5.807,92  | EXCAVACIONES RETROLUZ SL                 | B73001828 | 5.802,13  |
| CAPEL MENA GUSTAVO ADOLFO                | 48485096S | 4.201,90  | EXCLUSIVAS DECORPLAN SL                  | B30362461 | 9.938,63  |
| CAPEL MENA GUSTAVO ADOLFO                | 48485096S | 5.368,96  | FEBRERO 96 SL                            | B30492052 | 10.729,36 |
| CAPEL MENA, FRANCISCO                    | 34795192X | 5.763,73  | FERNANDEZ HERRERO MARIA ANGELES          | 48497192J | 1.316,33  |
| FERNANDEZ MORCILLO RICARDO               | 08840995W | 10.794,44 | INSTALACIONES VIGUERAS SL                | B30449078 | 3.841,40  |
| FERNANDEZ ROIZ JOSE RAMON                | 21410935M | 5.140,20  | INSTALACIONES VIGUERAS SL                | B30449078 | 4.350,95  |
| FINCUR GESTION INMOBILIARIA DE FINCAS UR | B73123929 | 2.653,48  | INSTALACIONES VIGUERAS SL                | B30449078 | 11.707,12 |
| FLAR TELE & COM SL                       | B30536635 | 8.939,02  | INSTALACIONES VIGUERAS SL                | B30449078 | 17.225,76 |
| FONGICAM SDAD COOP-MU2044F               | F73071987 | 5.040,34  | INSTALACIONES VIGUERAS SL                | B30449078 | 2.692,31  |
| FORTUCALZA SL                            | B73121873 | 32.324,45 | INSTALACIONES VIGUERAS SL                | B30449078 | 14.776,99 |
| FORTUCALZA SL                            | B73121873 | 5.453,36  | INSTALACIONES VIGUERAS SL                | B30449078 | 10.658,56 |
| FORTUCALZA SL                            | B73121873 | 7.316,04  | INTEC MURCIA, S.L.                       | B73170078 | 5.399,70  |
| FORTUCALZA SL                            | B73121873 | 10.991,73 | JARDINES TORREJUNCO SLL                  | B73073231 | 2.189,93  |
| FORTUCALZA SL                            | B73121873 | 10.991,73 | JARDINES TORREJUNCO SLL                  | B73073231 | 2.185,85  |
| FORTUCALZA SL                            | B73121873 | 8.789,04  | JOSE M ESPINOSA GRACIA Y OTRO CB         | E73057572 | 2.159,10  |
| FORTUCALZA SL                            | B73121873 | 8.789,04  | JOSE MARTINEZ OLMOS SL                   | B73224222 | 1.118,04  |
| FORTUCALZA SL                            | B73121873 | 8.736,88  | JUAN MOISES HERRERO PEREZ Y TEOFILO M.SO | E30298640 | 2.582,80  |
| FORTUCALZA SL                            | B73121873 | 8.714,06  | LOPEZ ABELLAN, GUILLERMO                 | 07558412Z | 2.520,99  |
| FORTUCALZA SL                            | B73121873 | 5.819,51  | LOPEZ GARCIA MARIA DOLORES               | 22965759Y | 6.471,15  |
| FOTOMECANICA Y SCANEADO SL               | B30593339 | 1.437,93  | LOPEZ GOMARIZ FRANCISCO                  | 29068752H | 1.874,95  |
| FOTOMECANICA Y SCANEADO SL               | B30593339 | 1.424,01  | LOPEZ MARTINEZ RAIMUNDO                  | 27483554A | 3.803,48  |
| FOTOMECANICA Y SCANEADO SL               | B30593339 | 1.403,94  | LOR-IMPOR SL                             | B73010647 | 5.757,60  |
| FRAIMAR BURRUEZO SL                      | B30457253 | 8.642,28  | LOR-IMPOR SL                             | B73010647 | 2.181,36  |
| FRANCISCO FERNANDEZ FRANCO Y OTRA CB     | E73062424 | 8.544,03  | LOR-IMPOR SL                             | B73010647 | 11.515,19 |
| FRIOTALGUAZAS SLL                        | B73038069 | 4.986,95  | MADRID BAÑOS ANTONIO, S.L.               | B73150773 | 4.969,84  |

## Cuenta General 2008

### Relación de Deudores

|  |            |           |  |           |           |
|--|------------|-----------|--|-----------|-----------|
| FRIOALGUAZAS SLL                         | B73038069  | 5.707,21  | MAIN POWER COMPANY SL                    | B73111445 | 11.173,76 |
| FRIOALGUAZAS SLL                         | B73038069  | 2.136,40  | MAIN POWER COMPANY SL                    | B73111445 | 11.173,76 |
| FRIOALGUAZAS SLL                         | B73038069  | 2.201,61  | MANTEQUERIAS ALCAZAR SL                  | B73009466 | 3.273,06  |
| FUNDACION SINDROME DE DOWN DE LA REGION  | G30413199  | 30.038,37 | MARCOETIQ SL                             | B30491484 | 15.188,65 |
| G.P.L. GABINETE DE PREVENCION LABORAL SL | B30557904  | 2.511,63  | MARIA TERESA GUILLAMON MARQUES Y OTRO CB | E30489512 | 1.923,08  |
| GALERY LORCA, S. COOP.                   | F73232738  | 40.691,70 | MARTINEZ DE LA ASUNCION, MARIA CARMEN    | 27468775J | 1.462,91  |
| GALERY LORCA, S. COOP.                   | F73232738  | 6.435,25  | MARTINEZ GARCIA JESUS                    | 34829666F | 5.723,88  |
| GALLEGO OLIVA TRANSPORTES SLL            | B73026122  | 5.225,03  | MARTINEZ MOYA FERNANDEZ MARIA DESAMPARAD | 34791719X | 6.279,47  |
| GARCIA DIAZ MARIA DEL CARMEN             | 22980352V  | 7.128,05  | MARTINEZ MUÑOZ NICOLAS                   | 74301333V | 6.362,13  |
| GARIPLAST-GIMA S.L.                      | B73141293  | 8.046,74  | MARZO 96 SL                              | B30492078 | 7.152,21  |
| GARIPLAST-GIMA S.L.                      | B73141293  | 5.364,49  | MARZO 96 SL                              | B30492078 | 4.247,65  |
| GESTION ENVASADORA DE ABARAN, S.L.L.     | B73037541  | 5.707,52  | MEDIA AND ILLUSION SL                    | B73040644 | 8.643,42  |
| GOMEZ HERNANDEZ MARIA DOLORES            | 29059825S  | 1.396,01  | MEGALJO SL                               | B73046245 | 17.262,71 |
| GONZALEZ FERNANDEZ BERNARDO              | 22475005A  | 5.119,55  | MELGAREJO ORENES ANA BELEN               | 77520177B | 4.265,74  |
| GRUPO HERMABE MURCIA SL                  | B73071862  | 8.681,45  | MERCADER NETWORKS SL                     | B73067944 | 31.469,72 |
| GRUPO HERMABE MURCIA SL                  | B73071862  | 5.194,59  | MERCARTE SL                              | B73069619 | 5.864,43  |
| GRUPO INMOBILIARIO MURCIANO 2000 SL      | B73059693  | 14.305,81 | MOLINENSE DE PINTURAS, LACADOS Y DECORAC | B73117699 | 5.763,00  |
| GRUPO INMOBILIARIO MURCIANO 2000 SL      | B73059693  | 19.192,50 | MOLINENSE DE PINTURAS, LACADOS Y DECORAC | B73117699 | 5.728,23  |
| GRUPO TEMA MURCIA, SL                    | B73026353  | 5.384,61  | MOLINENSE DE PINTURAS, LACADOS Y DECORAC | B73117699 | 5.763,00  |
| GRUPO UNICON MURCIA SL                   | B73127532  | 4.364,09  | MOLINENSE DE PINTURAS, LACADOS Y DECORAC | B73117699 | 5.763,00  |
| GRUPO UNICON MURCIA SL                   | B73127532  | 4.364,09  | MOLINENSE DE PINTURAS, LACADOS Y DECORAC | B73117699 | 5.728,23  |
| HELIOCOLOR QUIMICAS SL                   | B30571129  | 3.799,81  | MONTAJES ELECTRICOS MUÑOZ, SDAD. COOP.   | F73175036 | 8.586,24  |
| IMPRE FORMACION SL                       | B73109902  | 2.692,31  | MOVIESHOP SL                             | B73066797 | 2.142,94  |
| INSTALACIONES ELECTRICAS PINA SL         | B30437065  | 2.558,08  | MUÑOZ MARTINEZ, MARIA JOSE               | 27487162T | 18,38     |
| MULTIPRECIO LA PALMA, SL                 | B730708812 | 6.704,26  | TINTERO, AGENCIA DE PUBLICIDAD Y GESTION | B30575393 | 5.412,00  |
| NICOLAS PEDREÑO ELIAS DAMIAN             | 27465719Q  | 11.173,76 | TINTORERIAS CAPEL SL                     | B73027070 | 8.728,18  |
| NOVAMOTO DEL SURESTE, SL                 | B30740633  | 5.839,80  | TINTORERIAS CAPEL SL                     | B73027070 | 10.949,62 |
| NOVAMOTO DEL SURESTE, SL                 | B30740633  | 5.794,16  | TINTORERIAS CAPEL SL                     | B73027070 | 10.864,03 |
| NOVAMOTO DEL SURESTE, SL                 | B30740633  | 7.273,48  | TINTORERIAS CAPEL SL                     | B73027070 | 8.759,70  |
| NOVAMOTO DEL SURESTE, SL                 | B30740633  | 5.818,79  | TORRES MARTINEZ ENCARNACION              | 52818785K | 3.454,38  |
| ONLY USE SL                              | B73112336  | 5.774,96  | TRANSPORTES J.P. OLIVA SL                | B30531933 | 860,02    |
| PALCOLOR SL                              | B73086464  | 1.264,78  | TRANSPORTES J.P. OLIVA SL                | B30531933 | 1.264,78  |
| PAZOS ARIDANE, S.L                       | B30757918  | 10.354,12 | TRANSPORTES PAJAROS DE BARRO SL          | B73126310 | 5.934,71  |
| PAZOS ARIDANE, S.L                       | B30757918  | 31.747,66 | TRANSPORTES PAJAROS DE BARRO SL          | B73126310 | 5.864,43  |
| PEPE BREIS SL                            | B30529655  | 8.720,58  | TRANSPORTES URGENTES ECOMEN SLL          | B73086084 | 5.818,79  |
| PEPE BREIS SL                            | B30529655  | 17.854,28 | TRANSPORTES URGENTES ECOMEN SLL          | B73086084 | 10.949,62 |
| PINA AGUIRRE FULGENCIO                   | 22431829K  | 2.164,07  | TROQUELADOS GARRIDO SL                   | B73055089 | 5.404,73  |
| PIRALU SL                                | B82763871  | 7.284,35  | TROQUELADOS GARRIDO SL                   | B73055089 | 2.477,97  |
| PIRALU SL                                | B82763871  | 7.324,20  | TTES YIMMI JUNIOR SL                     | B30573711 | 5.828,21  |
| PIRALU SL                                | B82763871  | 7.337,78  | TTES YIMMI JUNIOR SL                     | B30573711 | 5.797,78  |
| PIRALU SL                                | B82763871  | 5.442,74  | TTES YIMMI JUNIOR SL                     | B30573711 | 5.752,13  |
| PRODUCTOS HOSTELEROS AZAHAR SL           | B73182198  | 5.139,29  | URCIFRIO SL                              | B73128035 | 5.837,63  |





## Cuenta General 2008

### **Relación de Deudores**

|  |           |           |                              |           |                     |
|--|-----------|-----------|------------------------------|-----------|---------------------|
| PROMOCIONES Y ADQUISICIONES DEL MEDITERR | B73120693 | 8.780,35  | VALLEJO ALCARAZ EVA UMBELINA | 22960878R | 5.801,27            |
| PUERTAS CORONA SL                        | B30587810 | 2.338,98  | VERA TORNEL SL               | B73043499 | 3.287,32            |
| PUERTAS DEL SURESTE SL                   | B73080822 | 3.469,53  | VERA TORNEL SL               | B73043499 | 5.818,79            |
| PUYCAL CONFECCION SL                     | B30579874 | 10.864,03 | VIVA MUEBLE SL               | B73042939 | 22.805,74           |
| PUYCAL CONFECCION SL                     | B30579874 | 16.224,36 | WEB SPAINSHOES SL            | B73072654 | 3.839,02            |
| RAFAEL ANDRES LLORACH NAVARRO            | 27480347Q | 1.407,08  | WEB SPAINSHOES SL            | B73072654 | 8.660,79            |
| REINA DEL CISNE SL                       | B73093312 | 6.598,30  | WORLD&S BUILDING SL          | B73063067 | 5.749,76            |
| REINA DEL CISNE SL                       | B73093312 | 3.806,21  | WORLD&S BUILDING SL          | B73063067 | 11.918,67           |
| RODRIGUEZ CONESA MARIA CARMEN            | 27465038W | 4.874,27  | XFERA BUILDING RESOURCES SL  | B73198160 | 10.587,02           |
| ROMERA ROMERA JUAN JOSE                  | 23258817K | 8.895,54  | YEVAL DIRECTO SL             | B30595367 | 6.586,07            |
| RUIZ BAEZA LUIS SALVADOR                 | 34783251Y | 5.847,04  | YEVAL DIRECTO SL             | B30595367 | 2.569,49            |
| RUIZ VALERA PEDRO FRANCISCO              | 29064546K | 5.819,51  | YIMMI JUNIOR SDAD COOP       | F73113185 | 5.818,79            |
| RUIZ VALERA PEDRO FRANCISCO              | 29064546K | 5.789,72  | YIMMI JUNIOR SDAD COOP       | F73113185 | 5.803,57            |
| RUIZ VALERA PEDRO FRANCISCO              | 29064546K | 5.828,21  |                              |           |                     |
| RUIZ VALERA PEDRO FRANCISCO              | 29064546K | 5.873,85  |                              |           |                     |
| SALAS ALCARAZ JUAN                       | 23254450R | 4.115,74  |                              |           |                     |
| SANCHEZ FERNANDEZ MARIA DOLORES          | 29066820H | 3.048,79  |                              |           |                     |
| SANCITUR, SL                             | B73098220 | 8.643,42  |                              |           |                     |
| SANCITUR, SL                             | B73098220 | 2.693,78  |                              |           |                     |
| SERIGOT CAVAS SALVADORA                  | 22929131V | 6.605,57  |                              |           |                     |
| SERRANO LOPEZ CANDELARIA                 | 27436878V | 5.738,92  |                              |           |                     |
| SERVICIO DE PREVENCIÓN CONTROL INTEGRAL  | B73197667 | 5.772,82  |                              |           |                     |
| SUPERMERCADOS JUCAMO SL                  | B30565303 | 5.390,76  |                              |           |                     |
| TABOHA PLASTI ESPAÑA SL                  | B30470462 | 21.738,93 |                              |           |                     |
| TAPYEC DISEÑO, SL                        | B30576755 | 3.942,19  |                              |           |                     |
| TAPYEC DISEÑO, SL                        | B30576755 | 2.122,08  |                              |           |                     |
| TINTERO, AGENCIA DE PUBLICIDAD Y GESTION | B30575393 | 10.624,79 |                              |           |                     |
| <b>TOTAL POR SUBCONCEPTO</b>             |           |           |                              |           | <b>1.859.734,16</b> |

## Cuenta General 2008

### **Relación de Deudores**

REGION DE MURCIA

PRESUPUESTO 2008

PENDIENTE DE COBRO DEL EJERCICIO: 2005

CAPÍTULO

6

ARTÍCULO

68

CONCEPTO

682

SUBCONCEPTO 68252 DE SUBVENCIONES COFINANCIADAS

RELACIÓN DE LOS DEUDORES A ESTE ORGANISMO A 31 DE DICIEMBRE DE 2008  
POR CUENTA DEL PRESUPUESTO Y CONCEPTO EXPRESADO

| APellidos y Nombre           | DNI/CIF   | Importe  | Apellidos y Nombre               | DNI/CIF   | Importe  |
|------------------------------|-----------|----------|----------------------------------|-----------|----------|
| ALVAREZ DELGADO REBECA MARIA | 22987252V | 6.363,68 | NASSIF GOMEZ CARLOS              | 33518552P | 3.576,45 |
| AMOR LLORENTE JOSE MARIA     | 34833352J | 3.242,77 | OLIVA GARCIA JUAN MANUEL         | 48419762R | 2.573,96 |
| ARDID LOPEZ, JAVIER          | 23003908K | 273,92   | OLMOS CARRASCO, FRANCISCO JAVIER | 74358591M | 4.963,07 |
| ARTECHE LARREA CONCEPCION    | 14940500E | 3.387,39 | ORENES RUIZ GILLES EDOUARD       | X2222393H | 3.374,82 |
| AZNAR FERNANDEZ JOSE ANGEL   | 48367682Q | 1.669,24 | PAINA, EMANUELA                  | X2105762C | 3.387,39 |
| BACHIREN, EL HASSANE         | X1324246K | 2.805,80 | PEREZ MARTINEZ ISABEL            | 48517734Q | 6.471,15 |
| BEAS PEREZ TUDELA JODAR JUAN | 23188544J | 15,30    | PEREZ TENEDOR, MARIA JOSE        | 34822644T | 2.510,92 |
| BERNABE CARCELES, MARIA JOSE | 48485890G | 5.492,58 | PORQUET, DANIELE                 | X0120331H | 6.540,43 |
| BOLARIN MARTINEZ ANA ISABEL  | 34818758R | 839,23   | ROCA SANCHEZ PEDRO               | 23031644L | 387,53   |
| BORGHI, CHRISTIAN GEORGES    | X3462399W | 5.374,30 | ROS MARIN DOLORES                | 74437177T | 3.315,00 |
| CAPEL MENA, FRANCISCO        | 34795192X | 6.998,09 | SAN PEDRO LUNA PEDRO ANTONIO     | 74328250R | 1.376,32 |
| CARRILLO CARRILLO, ANTONIO   | 52826759Z | 1.994,86 | SANCHEZ CARRILLO, ADELAIDA       | 22435163C | 6.416,10 |
| COLLADO DAMASO ISABEL        | 52811607L | 6.401,05 | SANCHEZ MUÑOZ ASUNCION           | 27436417Q | 5.869,88 |
| EDUARDO MARTINEZ FERNANDEZ   | 34832196F | 3.264,31 | SANCHEZ REQUENA ROSARIO          | 01816633R | 6.414,91 |
| FAZ GUTIERREZ M ANGELES      | 34798903H | 6.298,09 | SANCHEZ REVERTE BENITO           | 23238813G | 837,31   |
| FERRER RUIZ, VANESA          | 48497036H | 5.757,21 | SORIANO PUCHE AURORA             | 29065114Z | 4.033,21 |
| GALIAN REDONDO RUT           | 34816106V | 1.205,09 | TOLEDO FERNANDEZ DIANA           | 77717349G | 3.424,77 |
| GALIAN REDONDO RUT           | 34816106V | 1.193,53 | VALERA MOÑINO ANDRES             | 48494704D | 3.257,10 |
| GALIAN REDONDO RUT           | 34816106V | 1.081,11 | VARGAS DURAN MARIA CONCEPCION    | 77706333M | 3.601,10 |
| GIL ALBALADEJO MARIA ISABEL  | 48483451A | 982,29   | VERA TORNEL ANDRES               | 27442757P | 1.419,07 |
| HIDALGO CARMONA FERNANDO     | 77570021Z | 3.207,12 | VIVES ESCUDERO SUSANA            | 34804176R | 6.451,35 |
| HUERTA NIEMBRO MARIA CARMEN  | 50534736X | 6.385,14 | YEPES CARRASCO JUAN              | 34836855C | 3.185,95 |
| IBORRA SERRANO ANTONIO       | 48478107H | 3.049,78 | ZAMORA REQUENA CANDIDO           | 48476478E | 3.180,94 |
| JIMENEZ GARCIA JUANA         | 23175480J | 4.947,38 |                                  |           |          |
| LOPEZ FERNANDEZ AGUEDA       | 74344879R | 595,72   |                                  |           |          |

## Cuenta General 2008

### Relación de Deudores

|                                   |           |          |  |  |                   |
|-----------------------------------|-----------|----------|--|--|-------------------|
| LOPEZ GARCIA MARIA JULIA          | 77572779N | 5.254,98 |  |  |                   |
| LOPEZ MARTINEZ RAIMUNDO           | 27483554A | 4.638,70 |  |  |                   |
| MARCO GARCIA M CRUZ               | 29058969X | 5.971,93 |  |  |                   |
| MARIN PELLICER CARMEN             | 22468256Q | 2.941,84 |  |  |                   |
| MARTINEZ ALVAREZ JUAN ANTONIO     | 77563706R | 1.491,88 |  |  |                   |
| MARTINEZ ALVAREZ JUAN ANTONIO     | 77563706R | 1.477,60 |  |  |                   |
| MARTINEZ ALVAREZ JUAN ANTONIO     | 77563706R | 1.463,47 |  |  |                   |
| MARTINEZ ALVAREZ JUAN ANTONIO     | 77563706R | 1.434,38 |  |  |                   |
| MARTINEZ ANDREU ANDRES            | 77706361X | 4.191,67 |  |  |                   |
| MARTINEZ ESPINOSA, FRANCISCO JOSE | 52828732D | 5.052,40 |  |  |                   |
| MARTINEZ SANCHEZ CRISTINA         | 34834099R | 2.623,73 |  |  |                   |
| MAYOR POZO M DEL ROSARIO          | 42845552W | 4.930,80 |  |  |                   |
| MELGAREJO ORENES ANA BELEN        | 77520177B | 6.641,50 |  |  |                   |
| MESEGUER MOLINA, CONCEPCION       | 27474852H | 1.614,98 |  |  |                   |
| MOLINA CARRASCO MARIA VERONICA    | 74341948Z | 6.205,66 |  |  |                   |
| MORCILLO DONATE AVELINA           | 23014880E | 6.068,54 |  |  |                   |
| MORENILLA BALLESTER JERONIMO      | 23216331Q | 3.206,90 |  |  |                   |
| MORENO SALGADO CARLOS             | 48485874B | 5.752,12 |  |  |                   |
| MOYA MARTINEZ MONTSERRAT DE       | 38829280J | 762,62   |  |  |                   |
| NASCIMIENTO, MILCIA VERONICA      | X1880896W | 3.206,51 |  |  |                   |
| <b>TOTAL POR SUBCONCEPTO</b>      |           |          |  |  | <b>244.325,92</b> |

## Cuenta General 2008

### **Relación de Deudores**

REGION DE MURCIA

PRESUPUESTO 2008

PENDIENTE DE COBRO DEL EJERCICIO: 2005

CAPÍTULO

6

ARTÍCULO

68

CONCEPTO

682

SUBCONCEPTO 68253 DE SUBVENCIONES COFINANCIADAS

RELACIÓN DE LOS DEUDORES A ESTE ORGANISMO A 31 DE DICIEMBRE DE 2008  
POR CUENTA DEL PRESUPUESTO Y CONCEPTO EXPRESADO

| APELLIDOS Y NOMBRE                         | DNI/CIF   | IMPORTE   | APELLIDOS Y NOMBRE | DNI/CIF | IMPORTE             |
|--|-----------|-----------|--------------------|---------|---------------------|
| FUENTES CASTELEIRA CONCEPCION              | 23250519A | 3.197,78  |                    |         |                     |
| TALLERES WASHCAR DEL MEDITERRANEO SL       | B73229809 | 14.878,50 |                    |         |                     |
| <b>TOTAL POR SUBCONCEPTO</b>               |           |           |                    |         | <b>18.076,28</b>    |
| <b>TOTAL EJERCICIO PRESUPUESTARIO 2005</b> |           |           |                    |         | <b>2.474.666,97</b> |



## Cuenta General 2008

### **Relación de Deudores**

REGION DE MURCIA

PRESUPUESTO 2008

PENDIENTE DE COBRO DEL EJERCICIO: 2006

CAPÍTULO

3

ARTÍCULO

38

CONCEPTO

380

SUBCONCEPTO 38000 DE EJERCICIOS CERRADOS

RELACIÓN DE LOS DEUDORES A ESTE ORGANISMO A 31 DE DICIEMBRE DE 2008  
POR CUENTA DEL PRESUPUESTO Y CONCEPTO EXPRESADO

| APELLIDOS Y NOMBRE           | DNI/CIF   | IMPORTE  | APELLIDOS Y NOMBRE | DNI/CIF | IMPORTE         |
|------------------------------|-----------|----------|--------------------|---------|-----------------|
| AYUNTAMIENTO DE SAN JAVIER   | P3003500J | 2.671,69 |                    |         |                 |
| <b>TOTAL POR SUBCONCEPTO</b> |           |          |                    |         | <b>2.671,69</b> |

## Cuenta General 2008

### **Relación de Deudores**

REGION DE MURCIA

PRESUPUESTO 2008

PENDIENTE DE COBRO DEL EJERCICIO: 2006

CAPÍTULO

3

ARTÍCULO

38

CONCEPTO

382

SUBCONCEPTO 38203 DE SUBVENCIONES COFINANCIADAS

RELACIÓN DE LOS DEUDORES A ESTE ORGANISMO A 31 DE DICIEMBRE DE 2008  
POR CUENTA DEL PRESUPUESTO Y CONCEPTO EXPRESADO

| APellidos y Nombre                       | DNI/CIF   | Importe   | Apellidos y Nombre            | DNI/CIF   | Importe           |
|--|-----------|-----------|-------------------------------|-----------|-------------------|
| AYUNTAMIENTO DE BENIEL                   | P3001000C | 2.042,52  | GARRE CASTEJON ANTONIO        | 22944716P | 11.259,78         |
| BASE Y ESC. DE SUBM.-MINIST. DE DEFENSA  | S2830230E | 18.324,80 | GARRE CASTEJON ANTONIO        | 22944716P | 26.782,73         |
| BASE Y ESC. DE SUBM.-MINIST. DE DEFENSA  | S2830230E | 14.990,87 | EUROPE COMPANY CORPORATION SA | A08699068 | 7.374,65          |
| BASE Y ESC. DE SUBM.-MINIST. DE DEFENSA  | S2830230E | 14.990,87 |                               |           |                   |
| BASE Y ESC. DE SUBM.-MINIST. DE DEFENSA  | S2830230E | 8.728,06  |                               |           |                   |
| BASE Y ESC. DE SUBM.-MINIST. DE DEFENSA  | S2830230E | 11.241,61 |                               |           |                   |
| BASE Y ESC. DE SUBM.-MINIST. DE DEFENSA  | S2830230E | 8.728,06  |                               |           |                   |
| BASE Y ESC. DE SUBM.-MINIST. DE DEFENSA  | S2830230E | 13.398,19 |                               |           |                   |
| BASE Y ESC. DE SUBM.-MINIST. DE DEFENSA  | S2830230E | 3.759,26  |                               |           |                   |
| BASE Y ESC. DE SUBM.-MINIST. DE DEFENSA  | S2830230E | 11.669,98 |                               |           |                   |
| BASE Y ESC. DE SUBM.-MINIST. DE DEFENSA  | S2830230E | 8.319,56  |                               |           |                   |
| BASE Y ESC. DE SUBM.-MINIST. DE DEFENSA  | S2830230E | 15.642,65 |                               |           |                   |
| BASE Y ESC. DE SUBM.-MINIST. DE DEFENSA  | S2830230E | 11.078,15 |                               |           |                   |
| BASE Y ESC. DE SUBM.-MINIST. DE DEFENSA  | S2830230E | 11.241,61 |                               |           |                   |
| CENTRO DE BUCEO DE LA ARMADA             | S3030023J | 13.730,21 |                               |           |                   |
| CENTRO FORMACION PROFESIONAL "JUAN SOLE" | Q3000064J | 1.237,33  |                               |           |                   |
| CENTRO FORMACION PROFESIONAL "JUAN SOLE" | Q3000064J | 3.150,42  |                               |           |                   |
| COMUNIDAD AUTONOMA REGION DE MURCIA      | S3011001I | 1.820,94  |                               |           |                   |
| COMUNIDAD AUTONOMA REGION DE MURCIA      | S3011001I | 2.001,46  |                               |           |                   |
| COMUNIDAD AUTONOMA REGION DE MURCIA      | S3011001I | 2.375,13  |                               |           |                   |
| COMUNIDAD AUTONOMA REGION DE MURCIA      | S3011001I | 1.387,89  |                               |           |                   |
| COMUNIDAD AUTONOMA REGION DE MURCIA      | S3011001I | 3.906,74  |                               |           |                   |
| <b>TOTAL POR SUBCONCEPTO</b>             |           |           |                               |           | <b>229.183,47</b> |

## Cuenta General 2008

### **Relación de Deudores**

REGION DE MURCIA

PRESUPUESTO 2008

PENDIENTE DE COBRO DEL EJERCICIO: 2006

CAPÍTULO

3

ARTÍCULO

38

CONCEPTO

382

SUBCONCEPTO 38206 DE SUBVENCIONES COFINANCIADAS

RELACIÓN DE LOS DEUDORES A ESTE ORGANISMO A 31 DE DICIEMBRE DE 2008  
POR CUENTA DEL PRESUPUESTO Y CONCEPTO EXPRESADO

| APELLIDOS Y NOMBRE                       | DNI/CIF   | IMPORTE   | APELLIDOS Y NOMBRE | DNI/CIF | IMPORTE          |
|--|-----------|-----------|--------------------|---------|------------------|
| ARCO INSTALACIONES, S.COOP               | F73231144 | 6.185,37  |                    |         |                  |
| ASOC DE CENTROS Y ACADEMIAS PRIVADAS DE  | G30658256 | 5.529,65  |                    |         |                  |
| ASOC MURCIANA DE EMPRESARIOS DE MOVIMIEN | G73061533 | 172,99    |                    |         |                  |
| ASOC MURCIANA DE EMPRESARIOS DE MOVIMIEN | G73061533 | 996,24    |                    |         |                  |
| ASOC REGIONAL MURCIANA DE EMPRESARIOS DE | G73065229 | 970,46    |                    |         |                  |
| COLECTIVO LA HUERTECICA PARA EL SEGUIMIE | G30614911 | 10.940,61 |                    |         |                  |
| INSTITUTO MUNICIPAL DE JUVENTUD          | Q3000213C | 1.472,30  |                    |         |                  |
| INTEGRA RECURSOS INTEGRALES S.L          | B73252215 | 3.213,32  |                    |         |                  |
| INTEREMPLEO EMPRESA DE TRABAJO TEMPORAL, | B30505887 | 4.860,07  |                    |         |                  |
| MULTI-ACADEMIA CENTRO SL                 | B73008245 | 2.105,10  |                    |         |                  |
| SANCHEZ PENALVA FRANCISCO                | 77521124S | 876,23    |                    |         |                  |
| <b>TOTAL POR SUBCONCEPTO</b>             |           |           |                    |         | <b>37.322,34</b> |



## Cuenta General 2008

### **Relación de Deudores**

REGION DE MURCIA

PRESUPUESTO 2008

PENDIENTE DE COBRO DEL EJERCICIO: 2006

CAPÍTULO

3

ARTÍCULO

38

CONCEPTO

382

SUBCONCEPTO 38250 DE SUBVENCIONES COFINANCIADAS

RELACIÓN DE LOS DEUDORES A ESTE ORGANISMO A 31 DE DICIEMBRE DE 2008  
POR CUENTA DEL PRESUPUESTO Y CONCEPTO EXPRESADO

| APELLIDOS Y NOMBRE           | DNI/CIF   | IMPORTE | APELLIDOS Y NOMBRE | DNI/CIF | IMPORTE       |
|------------------------------|-----------|---------|--------------------|---------|---------------|
| AYUNTAMIENTO MORATALLA       | P3002800E | 785,82  |                    |         |               |
| <b>TOTAL POR SUBCONCEPTO</b> |           |         |                    |         | <b>785,82</b> |



## Cuenta General 2008

### **Relación de Deudores**

REGION DE MURCIA

PRESUPUESTO 2008

PENDIENTE DE COBRO DEL EJERCICIO: 2006

CAPÍTULO

3

ARTÍCULO

38

CONCEPTO

382

SUBCONCEPTO 38253 DE SUBVENCIONES COFINANCIADAS

RELACIÓN DE LOS DEUDORES A ESTE ORGANISMO A 31 DE DICIEMBRE DE 2008  
POR CUENTA DEL PRESUPUESTO Y CONCEPTO EXPRESADO

| APellidos y Nombre                       | DNI/CIF   | Importe  | Apellidos y Nombre | DNI/CIF | Importe          |
|--|-----------|----------|--------------------|---------|------------------|
| ARMECON ESTRUCTURA Y CONSTRUCCIONES SL   | B73129256 | 3.945,96 |                    |         |                  |
| DON TINTO SL                             | B73185621 | 4.152,12 |                    |         |                  |
| GASOLINERAS ASCOY, SL                    | B30577910 | 2.803,55 |                    |         |                  |
| GLOBAL TELEPHONE MARKET SL               | B73043226 | 2.068,87 |                    |         |                  |
| GRUPO HOGAR ASESORAMIENTO INMOBILIARIA S | B73348542 | 4.039,20 |                    |         |                  |
| INGLES Y ZAPATA SL                       | B73161440 | 4.182,10 |                    |         |                  |
| MADERAS LAS ATALAYAS SDAD. COOP.         | F73179400 | 4.048,76 |                    |         |                  |
| PEREZ FERRE YOLANDA                      | 29064854F | 2.687,37 |                    |         |                  |
| TERRAZOS TOTANA SL                       | B73118507 | 4.151,59 |                    |         |                  |
| <b>TOTAL POR SUBCONCEPTO</b>             |           |          |                    |         | <b>32.079,52</b> |



## Cuenta General 2008

### **Relación de Deudores**

REGION DE MURCIA

PRESUPUESTO 2008

PENDIENTE DE COBRO DEL EJERCICIO: 2006

CAPÍTULO 3

ARTÍCULO 38

CONCEPTO 382

SUBCONCEPTO 38254 DE SUBVENCIONES COFINANCIADAS

RELACIÓN DE LOS DEUDORES A ESTE ORGANISMO A 31 DE DICIEMBRE DE 2008  
POR CUENTA DEL PRESUPUESTO Y CONCEPTO EXPRESADO

| APELLIDOS Y NOMBRE                       | DNI/CIF   | IMPORTE  | APELLIDOS Y NOMBRE | DNI/CIF | IMPORTE         |
|--|-----------|----------|--------------------|---------|-----------------|
| ASOC.REGIONAL DE EMPRESAS AGRICOLAS Y GA | G30072854 | 7.402,52 |                    |         |                 |
| <b>TOTAL POR SUBCONCEPTO</b>             |           |          |                    |         | <b>7.402,52</b> |



## Cuenta General 2008

### **Relación de Deudores**

REGION DE MURCIA

PRESUPUESTO 2008

PENDIENTE DE COBRO DEL EJERCICIO: 2006

CAPÍTULO

3

ARTÍCULO

38

CONCEPTO

382

SUBCONCEPTO 38255 DE SUBVENCIONES COFINANCIADAS

RELACIÓN DE LOS DEUDORES A ESTE ORGANISMO A 31 DE DICIEMBRE DE 2008  
POR CUENTA DEL PRESUPUESTO Y CONCEPTO EXPRESADO

| APELLIDOS Y NOMBRE           | DNI/CIF   | IMPORTE  | APELLIDOS Y NOMBRE | DNI/CIF | IMPORTE         |
|------------------------------|-----------|----------|--------------------|---------|-----------------|
| AYUNTAMIENTO DE BULLAS       | P3001200I | 9.401,99 |                    |         |                 |
| <b>TOTAL POR SUBCONCEPTO</b> |           |          |                    |         | <b>9.401,99</b> |



## Cuenta General 2008

### **Relación de Deudores**

REGION DE MURCIA

PRESUPUESTO 2008

PENDIENTE DE COBRO DEL EJERCICIO: 2006

CAPÍTULO 3

ARTÍCULO 38

CONCEPTO 382

SUBCONCEPTO 38257 DE SUBVENCIONES COFINANCIADAS

RELACIÓN DE LOS DEUDORES A ESTE ORGANISMO A 31 DE DICIEMBRE DE 2008  
POR CUENTA DEL PRESUPUESTO Y CONCEPTO EXPRESADO

| APellidos y Nombre                       | DNI/CIF   | Importe   | Apellidos y Nombre | DNI/CIF | Importe          |
|--|-----------|-----------|--------------------|---------|------------------|
| AYUNTAMIENTO DE PUERTO LUMBRERAS         | P3000330E | 783,04    |                    |         |                  |
| AYUNTAMIENTO DE PUERTO LUMBRERAS         | P3000330E | 6,91      |                    |         |                  |
| AYUNTAMIENTO MORATALLA                   | P3002800E | 58,41     |                    |         |                  |
| COLECTIVO LA HUERTECICA PARA EL SEGUIMIE | G30614911 | 21.498,97 |                    |         |                  |
| <b>TOTAL POR SUBCONCEPTO</b>             |           |           |                    |         | <b>22.347,33</b> |



## Cuenta General 2008

### **Relación de Deudores**

REGION DE MURCIA

PRESUPUESTO 2008

PENDIENTE DE COBRO DEL EJERCICIO: 2006

CAPÍTULO

3

ARTÍCULO

38

CONCEPTO

382

SUBCONCEPTO 38258 DE SUBVENCIONES COFINANCIADAS

RELACIÓN DE LOS DEUDORES A ESTE ORGANISMO A 31 DE DICIEMBRE DE 2008  
POR CUENTA DEL PRESUPUESTO Y CONCEPTO EXPRESADO

| APELLIDOS Y NOMBRE                  | DNI/CIF   | IMPORTE | APELLIDOS Y NOMBRE | DNI/CIF | IMPORTE       |
|-------------------------------------|-----------|---------|--------------------|---------|---------------|
| COMUNIDAD AUTONOMA REGION DE MURCIA | S3011001I | 182,84  |                    |         |               |
| <b>TOTAL POR SUBCONCEPTO</b>        |           |         |                    |         | <b>182,84</b> |



## Cuenta General 2008

### **Relación de Deudores**

REGION DE MURCIA

PRESUPUESTO 2008

PENDIENTE DE COBRO DEL EJERCICIO: 2006

CAPÍTULO

3

ARTÍCULO

38

CONCEPTO

382

SUBCONCEPTO 38259 DE SUBVENCIONES COFINANCIADAS

RELACIÓN DE LOS DEUDORES A ESTE ORGANISMO A 31 DE DICIEMBRE DE 2008  
POR CUENTA DEL PRESUPUESTO Y CONCEPTO EXPRESADO

| APELLIDOS Y NOMBRE                    | DNI/CIF   | IMPORTE  | APELLIDOS Y NOMBRE | DNI/CIF | IMPORTE         |
|---------------------------------------|-----------|----------|--------------------|---------|-----------------|
| PROMOCIONES TURISTICAS DE CARAVACA SL | B73229502 | 5.863,58 |                    |         |                 |
| <b>TOTAL POR SUBCONCEPTO</b>          |           |          |                    |         | <b>5.863,58</b> |



## Cuenta General 2008

### **Relación de Deudores**

REGION DE MURCIA

PRESUPUESTO 2008

PENDIENTE DE COBRO DEL EJERCICIO: 2006

CAPÍTULO 6

ARTÍCULO 68

CONCEPTO 680

SUBCONCEPTO 68000 DE EJERCICIOS CERRADOS

RELACIÓN DE LOS DEUDORES A ESTE ORGANISMO A 31 DE DICIEMBRE DE 2008  
POR CUENTA DEL PRESUPUESTO Y CONCEPTO EXPRESADO

| APELLIDOS Y NOMBRE           | DNI/CIF   | IMPORTE   | APELLIDOS Y NOMBRE | DNI/CIF | IMPORTE          |
|------------------------------|-----------|-----------|--------------------|---------|------------------|
| AYUNTAMIENTO DE SAN JAVIER   | P3003500J | 77.155,32 |                    |         |                  |
| <b>TOTAL POR SUBCONCEPTO</b> |           |           |                    |         | <b>77.155,32</b> |

## Cuenta General 2008

### **Relación de Deudores**

REGION DE MURCIA

PRESUPUESTO 2008

PENDIENTE DE COBRO DEL EJERCICIO: 2006

CAPÍTULO

6

ARTÍCULO

68

CONCEPTO

682

SUBCONCEPTO 68201 DE SUBVENCIONES COFINANCIADAS

RELACIÓN DE LOS DEUDORES A ESTE ORGANISMO A 31 DE DICIEMBRE DE 2008

POR CUENTA DEL PRESUPUESTO Y CONCEPTO EXPRESADO

| APELLIDOS Y NOMBRE                       | DNI/CIF   | IMPORTE   | APELLIDOS Y NOMBRE                        | DNI/CIF   | IMPORTE   |
|--|-----------|-----------|---|-----------|-----------|
| ABAMOL SERVICIO DE TRANSPORTES S COOP    | F73073850 | 5.432,12  | CHINCHILLA TAPIZADOS, S.L.L.              | B73141277 | 5.427,09  |
| ACABADOS NOVAPEL SL                      | B73082836 | 5.247,02  | COLORIFICIO VENEZIANO SL                  | B73169591 | 5.453,36  |
| ACABADOS NOVAPEL SL                      | B73082836 | 5.902,90  | COMERCIAL DE CUEROS DIAZ SL               | B30590103 | 5.657,95  |
| ACABADOS NOVAPEL SL                      | B73082836 | 5.227,04  | CONFECIONES LORCA SL                      | B73172975 | 5.427,09  |
| ACABADOS NOVAPEL SL                      | B73082836 | 5.247,02  | CONSORCIO TURISTICO DE MAZARRON           | G30560130 | 29.844,41 |
| ACABADOS NOVAPEL SL                      | B73082836 | 5.913,44  | CONSTRUCCIONES ALJUMUR S.L.               | B73166100 | 5.517,07  |
| ACABADOS NOVAPEL SL                      | B73082836 | 5.247,02  | CONTAMEPRE SERVICIOS SL EN CONSTITUCION   | B73368763 | 4.369,65  |
| ACABADOS NOVAPEL SL                      | B73082836 | 5.247,02  | CONTRATAS URCI,S.L.                       | B73299596 | 1.057,37  |
| ACABADOS NOVAPEL SL                      | B73082836 | 5.247,02  | COSMETICA LORQUINA SL                     | B73025561 | 519,08    |
| ACABADOS NOVAPEL SL                      | B73082836 | 5.247,02  | CRISVAWI S.L.                             | B73180945 | 6.515,96  |
| ACABADOS NOVAPEL SL                      | B73082836 | 5.247,02  | CRISVAWI S.L.                             | B73180945 | 5.859,90  |
| AGRUPACION DEL PUNTO SL                  | B73124919 | 8.843,38  | CRUZ SALAZAR ELSA MARIA                   | X2694459D | 331,82    |
| AGUILAS CASAS Y COSAS S COOP             | F73362501 | 5.699,59  | DEJARDINES EL CANTALAR SLL                | B73234338 | 631,57    |
| ALVAREZ SEGUNDO HUMBERTO                 | X2330276P | 287,15    | DELICIAS DE MURCIA SL                     | B73196016 | 5.925,02  |
| AM TORRES AUTORECAMBIOS SL               | B30121255 | 2.477,92  | DIDIAM EUROPA SL                          | B73123044 | 2.139,09  |
| ARCASA MERCADO DE SERVICIOS INMOBILIARIO | B73256992 | 5.032,42  | DK CONSULTORES SL                         | B73285033 | 5.716,23  |
| ARDACHO CB                               | E73280976 | 5.793,87  | DK CONSULTORES SL                         | B73285033 | 5.726,77  |
| ARMECON ESTRUCTURA Y CONSTRUCCIONES SL   | F73129256 | 4.827,88  | D`ESCAMSO TAPICEROS SL                    | B30238752 | 6.086,54  |
| ARNALDOS CARPES ANGEL                    | 77515326J | 1.605,16  | EFFECTIVOS INMOBILIARIOS PASCUAL MARTINEZ | B73288748 | 2.840,94  |
| ARREJUNTE SL                             | B73143182 | 5.453,36  | EL MOSTRADOR DE LAS NUEVAS IDEAS, SLL     | B73225120 | 9.181,39  |
| ARTICULOS DEPORTIVOS INDOOR CIEZA S.C.L  | F73153496 | 5.591,59  | EME LA MANGA,S.L.                         | B30767065 | 2.668,18  |
| ASOFER SDAD COOP                         | F30367379 | 2.664,91  | ENVASA FABRICACION Y MECANISMO SL         | B73253536 | 5.158,65  |
| ATLANTICA TAPIZADOS SL                   | B73013013 | 12.173,08 | ENVASA FABRICACION Y MECANISMO SL         | B73253536 | 5.722,34  |
| AUTOSERVICIO GONZALEZ SANCHEZ SLL        | B73118572 | 5.644,11  | ENVASA FABRICACION Y MECANISMO SL         | B73253536 | 5.972,03  |
| AUTOTEC 5000 SL                          | B73115669 | 5.842,25  | ENVASA FABRICACION Y MECANISMO SL         | B73253536 | 5.281,61  |



## Cuenta General 2008

### **Relación de Deudores**

|                                       |           |           |   |           |           |
|---------------------------------------|-----------|-----------|---|-----------|-----------|
| AYUNTAMIENTO DE CALASPARRA            | P3001300G | 13.568,17 | EXCAVACIONES SOLEGAR SL                 | B73023897 | 5.410,88  |
| BODY TONE SL                          | B73089070 | 2.709,63  | EXCLUSIVAS FOODS SLL                    | B73295461 | 5.650,03  |
| BUILDING LORCA SL                     | B73138935 | 5.648,35  | EZZIANY, EL MOSTAFA                     | X1311439W | 4.915,97  |
| BUILDING LORCA SL                     | B73138935 | 5.648,35  | FARMACIA EZQUERRA, C.B.                 | E30747588 | 5.828,19  |
| BUILDING LORCA SL                     | B73138935 | 5.920,62  | FERCOALHAMA SL                          | B73045841 | 3.337,08  |
| C.B. MARTINEZ SANCHEZ Y OTROS         | E73142226 | 3.121,89  | FERNANDEZ CAMARA CEFERINO               | 02747482V | 6.090,98  |
| C.M. Operativo, S.L.                  | B73141475 | 5.395,23  | FINCAS EL CORREDOR 2000 SL              | B73120404 | 5.785,58  |
| C.M. Operativo, S.L.                  | B73141475 | 2.697,62  | FRANCISCO RODRIGUEZ MEDINA SL           | B30461222 | 5.720,30  |
| CABELLOS BUSTAMANTE FAUSTO            | 05219747N | 4.882,50  | GADUBA SL                               | B30446520 | 2.315,26  |
| CALZADOS SANADAL S.L.                 | B73178238 | 6.160,29  | GARCIA MARTINEZ, JAVIER                 | 48426659K | 4.454,82  |
| CALZADOS SANADAL S.L.                 | B73178238 | 4.039,20  | GARCIA LAVARA JONAS                     | 71247188L | 5.836,73  |
| CAMACHO CASCALES ALFONSO              | 52809066P | 3.276,66  | GARCIA REOLI JOSEFA                     | 29048539E | 4.749,37  |
| CAMPILLO SANCHEZ PEDRO LUIS           | 27466947W | 2.196,58  | GARCIA SALAMANCA FRANCISCO              | 02875090K | 4.716,82  |
| CARBONELL ARAEZ ANTONIO LUIS          | 34795058Z | 4.696,72  | GARCIA SANCHEZ ANA MARIA                | 22470337G | 5.940,63  |
| CARTADIS,S.A                          | A3075223Z | 5.437,71  | GESETEL LEVANTE S.L.L.                  | B73235848 | 5.702,18  |
| CASES ABELLAN INMACULADA              | 34817258L | 4.722,64  | GESETEL LEVANTE S.L.L.                  | B73235848 | 5.054,60  |
| CEDECON MURCIA SDAD COOP              | F73140873 | 6.166,13  | GESTIONES CARNICAS DEL NOROESTE S.COOP. | F73186827 | 10.299,29 |
| CELL SISTEMAS SLL                     | B73121188 | 2.707,12  | GESTIONES CARNICAS DEL NOROESTE S.COOP. | F73186827 | 10.872,07 |
| CERVANTES GARRIDO YOLANDA             | 46579193F | 2.739,46  | GINER SANCHEZ LAZARO                    | 23231288T | 5.449,45  |
| CHINCHILLA TAPIZADOS, S.L.L.          | B73141277 | 5.427,09  | GOMEZ SEMITIEL JOSEFA                   | 27449594Z | 2.391,03  |
| GONZALEZ MARTINEZ JUAN                | 22921038C | 3.141,47  | LOPEZ CABALLERO SUSANA DESIRE           | 13159084W | 2.550,57  |
| GRUPO INMOBILIARIO LA PLATERIA SL     | B73231334 | 4.009,53  | LOPEZ FENOLL MIGUEL ANGEL               | 34811063B | 5.638,22  |
| GRUPO INMOBILIARIO LA PLATERIA SL     | B73231334 | 5.732,88  | LOPEZ HERNANDEZ, MARIA ANGELES          | 22449604V | 1.340,05  |
| GRUPO MANZAMOYA TRES MIL S.L.         | B73185845 | 6.169,83  | LOZANO FERNANDEZ PEDRO JESUS            | 77707832D | 187,22    |
| GRUPO MANZAMOYA TRES MIL S.L.         | B73185845 | 1.410,98  | LOZANO LOZANO ALFONSO                   | 22405936A | 4.508,41  |
| GUINNES 2003 INMOBILIARIA SL          | B73270969 | 5.924,47  | MACRO ABELLAN, SL                       | B73251084 | 3.540,61  |
| HISPERICA DEL GAS SL                  | B73158271 | 2.600,36  | MACRO ABELLAN, SL                       | B73251084 | 3.511,32  |
| HOSTELERIA Y MOBILIARIO LA PRADERA SL | B73354995 | 2.496,44  | MACRO ABELLAN, SL                       | B73251084 | 3.511,32  |
| HOSTELERIA Y MOBILIARIO LA PRADERA SL | B73354995 | 5.702,36  | MARBECO S.COOP.                         | F73177164 | 5.429,88  |
| HOSTEMUR S COOP                       | F73090821 | 6.043,64  | MARBECO S.COOP.                         | F73177164 | 5.438,27  |
| HOTELES DEL SURESTE SL                | B73203804 | 1.110,28  | MARIN LOPEZ ROSA MARIA                  | 52751492A | 3.562,37  |
| HOTELES DEL SURESTE SL                | B73203804 | 5.937,60  | MARK, GERHARD                           | X3204321F | 3.235,48  |
| HOTELES DEL SURESTE SL                | B73203804 | 5.604,94  | MARMOLES ROMERA Y LOPEZ, SL             | B30457931 | 2.679,73  |
| IBAÑEZ ROBLES JESUS                   | 48429957F | 4.736,25  | MARMOLES ROMERA Y LOPEZ, SL             | B30457931 | 5.413,12  |
| IMPRES FORMACION SL                   | B73109902 | 2.695,66  | MARTINEZ CALATRAVA, ROSA MARIA          | 34792280L | 4.457,73  |
| INAZARES SL                           | B73095176 | 5.426,53  | MARTINEZ GONZALEZ ISIDORO               | 23270675B | 1.606,35  |
| INDUSTRIAS QUIMICAS PEREZ SL          | B30406110 | 1.252,77  | MARTINEZ NICOLAS SERGIO                 | 52818296S | 4.479,02  |
| INFOUNIX INTERNET FACTORY, S.L.L.     | B73167223 | 5.434,36  | MARTINEZ PARDO NOELIA                   | 48502174G | 2.393,81  |
| INTERBULLAS SA                        | A73133084 | 10.883,24 | MARTINEZ SANCHEZ FRANCISCA              | 23219429D | 3.990,40  |
| INTERBULLAS SA                        | A73133084 | 10.867,59 | MARTINEZ SANCHEZ PURIFICACION           | 27445351A | 289,13    |
| INTERFRUT,S.L.                        | B73102857 | 2.803,13  | MENZEL ALEXANDER                        | X5306713S | 1.502,27  |
| INVERSIONES INTERNACIONALES PROTO, SL | B53455994 | 10.828,47 | MEROÑO JIMENEZ FRANCISCA                | 22937314N | 4.792,05  |

## Cuenta General 2008

### Relación de Deudores

|  |           |           |                                      |           |           |
|--|-----------|-----------|--------------------------------------|-----------|-----------|
| INVERSIONES INTERNACIONALES PROTO, SL    | B53455994 | 5.432,68  | MIRAS GARCIA LOURDES MARIA           | 23271555V | 4.035,43  |
| INVERSIONES Y ADQUISICIONES DEL MEDITERR | B73233785 | 5.732,88  | MOLINA FERNANDEZ JUAN JOSE           | 34810802A | 4.545,49  |
| INVERSIONES Y ADQUISICIONES DEL MEDITERR | B73233785 | 5.584,93  | MOLINA GONZALEZ MARIA PILAR          | 48451062K | 4.217,58  |
| INVERSIONES Y ADQUISICIONES DEL MEDITERR | B73233785 | 5.573,10  | MONTAJES ESPECIALES REUNIDOS 2003 SL | B73261976 | 5.434,96  |
| INVERSIONES Y ADQUISICIONES DEL MEDITERR | B73233785 | 2.469,70  | MORENO PALAZON JUAN                  | 22450666K | 4.520,62  |
| INVERSIONES Y ADQUISICIONES DEL MEDITERR | B73233785 | 5.915,59  | MULMERCA SA                          | A73149668 | 19.666,23 |
| INVERSIONES Y ADQUISICIONES DEL MEDITERR | B73233785 | 5.098,60  | NASCIMIENTO, MILCIA VERONICA         | X1880896W | 10.820,52 |
| INVERSIONES Y ADQUISICIONES DEL MEDITERR | B73233785 | 5.573,10  | NASCIMIENTO, MILCIA VERONICA         | X1880896W | 6.048,57  |
| ITALORCA SL                              | B73092181 | 519,41    | NAVARRO RUBIO MARIA AMPARO           | 43756946K | 4.669,52  |
| JOSE MANUEL BONAQUE Y OTROS SL           | B30467831 | 5.819,42  | NAVARRO SABATELL INMACULADA          | 77705125Q | 694,89    |
| KINGDOM DIVISION SL                      | B53716668 | 5.901,02  | NELSON SIGLO XXI                     | B73192296 | 5.702,36  |
| KINGDOM DIVISION SL                      | B53716668 | 5.901,02  | NICOLAS CAMPOY MOBILIARIO S. COOP.   | F73215337 | 2.957,87  |
| KINGDOM DIVISION SL                      | B53716668 | 5.218,49  | NIMAJM MURCIA SLL                    | B73075392 | 9.134,93  |
| KINGDOM DIVISION SL                      | B53716668 | 5.218,49  | OLIVARES VALVERDE ENCARNACION        | 27464189G | 3.142,16  |
| KOULECHOVA NADEJDA                       | X1400020X | 1.412,39  | PALCOLOR SL                          | B73086464 | 5.637,57  |
| LA BODEGA DE SAN DOMENICO, S.L.          | B73213969 | 6.061,09  | PERALTA FERNANDEZ PILAR              | 27435327F | 4.754,25  |
| LA BODEGA DE SAN DOMENICO, S.L.          | B73213969 | 7.404,02  | PEREZ ESPAÑA GENIS                   | 47631909J | 4.889,47  |
| LA BODEGA DE SAN DOMENICO, S.L.          | B73213969 | 6.754,46  | PESCADOS SANDY SL                    | B30392476 | 7.512,85  |
| LA CAÑA PERFECTA, C.B.                   | E73157489 | 2.123,58  | PEÑALVER RUIZ SERAFINA               | 29065604K | 4.742,72  |
| LAVAPREX SURESTE SL                      | B73220709 | 5.176,77  | PIEDRAMU SL                          | B30514368 | 2.695,66  |
| LAVAPREX SURESTE SL                      | B73220709 | 6.474,04  | PINA LEONE SL                        | B73197089 | 5.695,89  |
| LAVAPREX SURESTE SL                      | B73220709 | 5.928,79  | PIRALU SL                            | B82763871 | 5.461,18  |
| LEVANTINA DE CORDELERIA, SL EN CONSTITUC | B73288151 | 2.617,31  | PIRALU SL                            | B82763871 | 10.953,67 |
| PIRALU SL                                | B82763871 | 10.876,54 | VIVEROS MURCIA SDAD COOP             | F30393961 | 2.885,11  |
| PRECO-BENI SL                            | B73177032 | 5.501,42  | VIVEROS MURCIA SDAD COOP             | F30393961 | 5.723,45  |
| PRIHERNANS,SL                            | B73235244 | 1.884,70  | WEB SPAINSHOES SL                    | B73072654 | 10.869,83 |
| PROYMUR CB                               | E73170219 | 5.410,88  | XFERA BUILDING RESOURCES SL          | B73198160 | 18.042,14 |
| PUNZI RUIZ GIUSEPPE LUIGI                | 48508212Q | 702,58    | YOLANDA RONDA TABLAS                 | 33367584N | 3.431,47  |
| RECAMBIOS DEL AUTOMOVIL DE MURCIA SL     | B73160046 | 10.868,71 | ZAMBRANO PONCE GINA VANESSA          | X3059033X | 4.446,49  |
| RECAMBIOS DEL AUTOMOVIL DE MURCIA SL     | B73160046 | 5.539,43  | ZUBIAK, JOSEF                        | X2765845A | 5.377,32  |
| RECAMBIOS DEL AUTOMOVIL DE MURCIA SL     | B73160046 | 11.016,26 |                                      |           |           |
| RESTAURACIONES 14 DE MARZO, SL EN CONSTI | B73293342 | 2.503,82  |                                      |           |           |
| RESTAURANTE PACORRIN HNOS. CB            | E73300246 | 1.214,91  |                                      |           |           |
| RODRIGUEZ LOPEZ FELIX                    | 48421825V | 1.686,20  |                                      |           |           |
| RODRIGUEZ PEREZ JUANA                    | 26468202D | 4.925,71  |                                      |           |           |
| ROMERA ROMERA JUAN JOSE                  | 23258817K | 5.470,68  |                                      |           |           |
| ROMERO JIMENEZ VICTOR MANUEL             | 48431335M | 4.862,47  |                                      |           |           |
| RUBIO CORBALAN MARIA TERESA              | 23253638V | 937,15    |                                      |           |           |
| RUIZ GOMEZ MARIA DEL PILAR               | 15987313J | 3.232,71  |                                      |           |           |
| RYMAR SURESTE SL                         | B73235392 | 5.876,58  |                                      |           |           |
| SABATER MUÑOZ MIGUEL ANGEL               | 27472437H | 2.939,63  |                                      |           |           |
| SALAZAR PEREZ JOSE                       | 48450519F | 887,78    |                                      |           |           |

## Cuenta General 2008

### Relación de Deudores

|  |           |           |  |  |                     |
|--|-----------|-----------|--|--|---------------------|
| SALESMO MARKET, SL                       | B73239949 | 5.785,03  |  |  |                     |
| SERNA AYALA JOAQUINA                     | 52815877B | 3.142,88  |  |  |                     |
| SERVICIOS ATREX, S.L(EN FORMACION)       | B30748941 | 5.561,49  |  |  |                     |
| SISTEMAS DEL DESCANSO EUODREAM SL EN CO  | B73223570 | 5.950,13  |  |  |                     |
| SOLARMED NUEVAS ENERGIAS SA              | A73090706 | 5.819,42  |  |  |                     |
| TECNICAS DE CONTRATAS CREATIVAS, SL      | B73176422 | 5.437,71  |  |  |                     |
| TECNOMAQUINARIA MURCIANA SL              | B73166860 | 5.419,27  |  |  |                     |
| TECOPEX SL                               | B73282535 | 5.124,87  |  |  |                     |
| TEJIDOS DEL LEVANTE SL                   | B73172942 | 5.431,56  |  |  |                     |
| TEJIDOS DEL LEVANTE SL                   | B73172942 | 21.972,16 |  |  |                     |
| TEJIDOS DEL LEVANTE SL                   | B73172942 | 10.831,82 |  |  |                     |
| TINTERO, AGENCIA DE PUBLICIDAD Y GESTION | B30575393 | 10.853,06 |  |  |                     |
| TORNEL DURANTE JOSE                      | 34796978W | 2.795,13  |  |  |                     |
| TORRES MONTIEL MARIA FUENSANTA           | 77521668F | 1.132,49  |  |  |                     |
| TTES PUCHEROS E HJS SL                   | B30515134 | 1.634,25  |  |  |                     |
| TUDELA NAVARRO JOSEFA                    | 48391733D | 4.833,74  |  |  |                     |
| VALDEZ CAMPOVERDE, LALO OVIDIO           | X3103517N | 4.919,67  |  |  |                     |
| VALERO CORBALAN ENRIQUE                  | 48431439V | 4.731,39  |  |  |                     |
| VELAYOS ALONSO JUAN FRANCISCO            | 00669525H | 3.362,25  |  |  |                     |
| VEYCHA, SL                               | B30741243 | 2.697,34  |  |  |                     |
| VEYCHA, SL                               | B30741243 | 10.181,03 |  |  |                     |
| VIANDA Y MANJAR SERV.ALIMENTACION Y HOST | B73193856 | 2.077,23  |  |  |                     |
| VICENTE GELABERT MARIA TERESA            | 77503096L | 1.138,95  |  |  |                     |
| VILLASE#OR MU#OZ PEDRO PABLO             | 05151910W | 165,67    |  |  |                     |
| VIVA MUEBLE SL                           | B73042939 | 6.088,76  |  |  |                     |
| VIVEROS MURCIA SDAD COOP                 | F30393961 | 5.661,12  |  |  |                     |
| <b>TOTAL POR SUBCONCEPTO</b>             |           |           |  |  | <b>1.194.432,91</b> |

## Cuenta General 2008

### **Relación de Deudores**

REGION DE MURCIA

PRESUPUESTO 2008

PENDIENTE DE COBRO DEL EJERCICIO: 2006

CAPÍTULO 6

ARTÍCULO 68

CONCEPTO 682

SUBCONCEPTO 68252 DE SUBVENCIONES COFINANCIADAS

RELACIÓN DE LOS DEUDORES A ESTE ORGANISMO A 31 DE DICIEMBRE DE 2008  
POR CUENTA DEL PRESUPUESTO Y CONCEPTO EXPRESADO

| APELLIDOS Y NOMBRE              | DNI/CIF   | IMPORTE  | APELLIDOS Y NOMBRE | DNI/CIF | IMPORTE |
|---------------------------------|-----------|----------|--------------------|---------|---------|
| ALMAGRO PEÑALVER FRANCISCA      | 48547346G | 3.568,12 |                    |         |         |
| ALVAREZ SEGUNDO HUMBERTO        | X2330276P | 3.147,33 |                    |         |         |
| ANGOSTO YUSTE JOSE              | 48611099R | 3.432,70 |                    |         |         |
| ARACIL GUIRAO, JUAN ANTONIO     | 34836052E | 3.374,82 |                    |         |         |
| ARNALDOS CARPES ANGEL           | 77515326J | 3.210,33 |                    |         |         |
| CAMPILLO PEREZ FRANCISCO JAVIER | 29064905N | 2.312,39 |                    |         |         |
| CERON LOZANO, JOSE              | 48424524W | 3.215,45 |                    |         |         |
| CORCOLES CENON MARIA JOSE       | 34790135J | 807,42   |                    |         |         |
| GONZALEZ VIVAS JAIME LUIS       | 48426154E | 730,76   |                    |         |         |
| GONZALEZ VIVAS JAIME LUIS       | 48426154E | 1.184,88 |                    |         |         |
| GONZALEZ VIVAS JAIME LUIS       | 48426154E | 1.196,67 |                    |         |         |
| GONZALEZ VIVAS JAIME LUIS       | 48426154E | 1.208,46 |                    |         |         |
| IBAÑEZ MARTINEZ JOSE VICENTE    | 29072736T | 2.103,09 |                    |         |         |
| LOPEZ LOSA ANA                  | 77713678J | 524,69   |                    |         |         |
| LOZANO FERNANDEZ PEDRO JESUS    | 77707832D | 1.123,53 |                    |         |         |
| MARIN LOPEZ M ESPERANZA         | 27447366V | 1.098,92 |                    |         |         |
| MARIN LOPEZ M ESPERANZA         | 27447366V | 1.109,84 |                    |         |         |
| MARIN LOPEZ M ESPERANZA         | 27447366V | 732,35   |                    |         |         |
| MARTINEZ AMANTE NOEMI           | 48470329Z | 2.167,35 |                    |         |         |
| MARTINEZ CASAS LAURA            | 48446518P | 3.428,61 |                    |         |         |
| MARTINEZ GONZALEZ ISIDORO       | 23270675B | 3.212,69 |                    |         |         |
| MARTINEZ RUBIO MARIA JOSE       | 48486455V | 4.749,20 |                    |         |         |
| MENZEL ALEXANDER                | X5306713S | 3.040,11 |                    |         |         |
| NAVARRO SABATELL INMACULADA     | 77705125Q | 3.245,49 |                    |         |         |
| NICOLAS GOMEZ FRANCISCO         | 77707731T | 4.426,26 |                    |         |         |



## Cuenta General 2008

### **Relación de Deudores**

|                               |           |          |  |  |                  |
|-------------------------------|-----------|----------|--|--|------------------|
| PE#ALVER MOMPEAN GABRIEL      | 34797633J | 1.857,97 |  |  |                  |
| PUERTA BELCHI JUAN SEBASTIAN  | 52806595K | 1.194,86 |  |  |                  |
| PUNZI RUIZ GIUSEPPE LUIGI     | 48508212Q | 3.078,58 |  |  |                  |
| RODRIGUEZ MACHADO JUAN CARLOS | 22548553C | 1.784,69 |  |  |                  |
| RUIZ RUIZ JOAQUIN             | 22455684W | 3.362,82 |  |  |                  |
| SANCHEZ DOMENECH SALVADOR     | 77512375Y | 1.212,16 |  |  |                  |
| TORNEL DURANTE JOSE           | 34796978W | 1.645,68 |  |  |                  |
| VALENCIA SANCHEZ NOELIA       | 48397695Z | 1.275,54 |  |  |                  |
| <b>TOTAL POR SUBCONCEPTO</b>  |           |          |  |  | <b>73.763,76</b> |

## Cuenta General 2008

### **Relación de Deudores**

REGION DE MURCIA

PRESUPUESTO 2008

PENDIENTE DE COBRO DEL EJERCICIO: 2006

CAPÍTULO

6

ARTÍCULO

68

CONCEPTO

682

SUBCONCEPTO 68253 DE SUBVENCIONES COFINANCIADAS

RELACIÓN DE LOS DEUDORES A ESTE ORGANISMO A 31 DE DICIEMBRE DE 2008  
POR CUENTA DEL PRESUPUESTO Y CONCEPTO EXPRESADO

| APellidos y Nombre                         | DNI/CIF   | Importe  | Apellidos y Nombre | DNI/CIF | Importe             |
|--|-----------|----------|--------------------|---------|---------------------|
| AGUILAR PUCHE JOSE                         | 74256194G | 4.292,13 |                    |         |                     |
| ASESORIAS MARGAL 2004 SL                   | B73244600 | 5.582,71 |                    |         |                     |
| BERNAL BLAZQUEZ MARIA                      | 23146459H | 4.081,70 |                    |         |                     |
| BLASHERSAN SL                              | B30553341 | 212,84   |                    |         |                     |
| CARABACA JIMENEZ YOLANDA                   | 34744768W | 4.392,08 |                    |         |                     |
| CYMUFOR, S.A.L                             | A30433411 | 3.216,63 |                    |         |                     |
| EL MOSTRADOR DE LAS NUEVAS IDEAS, SLL      | B73225120 | 4.310,81 |                    |         |                     |
| G.P.L. GABINETE DE PREVENCION LABORAL SL   | B30557904 | 4.335,41 |                    |         |                     |
| GARCIA REOLI JOSEFA                        | 29048539E | 4.268,32 |                    |         |                     |
| MARTINEZ PARDO NOELIA                      | 48502174G | 4.414,24 |                    |         |                     |
| OLDSTONE ANTICATOS Y ENVEJECIDOS SL        | B73130833 | 4.095,00 |                    |         |                     |
| PARREÑO BERNAL, FRANCISCO JAVIER           | 48392456L | 483,40   |                    |         |                     |
| PASO A NIVEL SLLL                          | B73228629 | 4.388,02 |                    |         |                     |
| PERPETUO SOCORRO GESTION, SL               | B30763254 | 4.326,68 |                    |         |                     |
| REDCOMOVIL SL                              | B73109415 | 177,89   |                    |         |                     |
| SANDOVAL AGROTECNICA,S.L.                  | B30551105 | 4.315,55 |                    |         |                     |
| VERDURAS HNOS LUCAS,SL                     | B30508956 | 4.392,44 |                    |         |                     |
| <b>TOTAL POR SUBCONCEPTO</b>               |           |          |                    |         | <b>61.285,85</b>    |
| <b>TOTAL EJERCICIO PRESUPUESTARIO 2006</b> |           |          |                    |         | <b>1.753.878,94</b> |

## Cuenta General 2008

### **Relación de Deudores**

REGION DE MURCIA

PRESUPUESTO 2008

PENDIENTE DE COBRO DEL EJERCICIO: 2007

CAPÍTULO 3

ARTÍCULO 38

CONCEPTO 380

SUBCONCEPTO 38000 DE EJERCICIOS CERRADOS

RELACIÓN DE LOS DEUDORES A ESTE ORGANISMO A 31 DE DICIEMBRE DE 2008  
POR CUENTA DEL PRESUPUESTO Y CONCEPTO EXPRESADO

| APELLIDOS Y NOMBRE                       | DNI/CIF   | IMPORTE   | APELLIDOS Y NOMBRE | DNI/CIF | IMPORTE          |
|--|-----------|-----------|--------------------|---------|------------------|
| ASOC INSTITUTO DE ESTUDIOS SUPERIORES -I | G30736722 | 654,55    |                    |         |                  |
| ASOC PROFESIONAL COMARCAL DE EMPRESARIOS | G30687701 | 3.151,25  |                    |         |                  |
| AYUNTAMIENTO DE LOS ALCAZARES            | P3004500I | 10.052,71 |                    |         |                  |
| UNION SINDICAL OBRERA REGION MURCIANA    | G30104509 | 4.924,68  |                    |         |                  |
| <b>TOTAL POR SUBCONCEPTO</b>             |           |           |                    |         | <b>18.783,19</b> |

## Cuenta General 2008

### **Relación de Deudores**

REGION DE MURCIA

PRESUPUESTO 2008

PENDIENTE DE COBRO DEL EJERCICIO: 2007

CAPÍTULO 3

ARTÍCULO 38

CONCEPTO 382

SUBCONCEPTO 38203 DE SUBVENCIONES COFINANCIADAS

RELACIÓN DE LOS DEUDORES A ESTE ORGANISMO A 31 DE DICIEMBRE DE 2008  
POR CUENTA DEL PRESUPUESTO Y CONCEPTO EXPRESADO

| APELLIDOS Y NOMBRE                       | DNI/CIF   | IMPORTE   | APELLIDOS Y NOMBRE                    | DNI/CIF   | IMPORTE           |
|--|-----------|-----------|---------------------------------------|-----------|-------------------|
| ASOC.DE EMPRESAS DE ECONOMIA SOCIAL DE L | G30122550 | 9.250,70  | UNION SINDICAL OBRERA REGION MURCIANA | G30104509 | 6.928,32          |
| ASOC.DE EMPRESAS DE ECONOMIA SOCIAL DE L | G30122550 | 3.941,11  | UNION SINDICAL OBRERA REGION MURCIANA | G30104509 | 16.241,81         |
| AUTOESCUELA VIDAL SL                     | B30438170 | 16.270,24 |                                       |           |                   |
| AUTOESCUELA VIDAL SL                     | B30438170 | 479,65    |                                       |           |                   |
| AUTOESCUELA VIDAL SL                     | B30438170 | 31.035,46 |                                       |           |                   |
| AUTOESCUELA VIDAL SL                     | B30438170 | 29.674,06 |                                       |           |                   |
| AUTOESCUELA VIDAL SL                     | B30438170 | 23.014,88 |                                       |           |                   |
| AYUNTAMIENTO DE BENIEL                   | P3001000C | 2.864,14  |                                       |           |                   |
| AYUNTAMIENTO DE BENIEL                   | P3001000C | 1.118,73  |                                       |           |                   |
| AYUNTAMIENTO DE MOLINA DE SEGURA         | P3002700G | 19.866,79 |                                       |           |                   |
| AYUNTAMIENTO DE MOLINA DE SEGURA         | P3002700G | 19.865,81 |                                       |           |                   |
| AYUNTAMIENTO DE SAN PEDRO DEL PINATAR    | P3003600H | 9.125,65  |                                       |           |                   |
| AYUNTAMIENTO DE YECLA                    | P3004300D | 1.304,54  |                                       |           |                   |
| BOSCH ESCUELA EUROPEA DE FORMACION SL    | B73101297 | 20.741,84 |                                       |           |                   |
| CENTRO DE ESTUDIOS RADIOLOGICOS Y DE IMA | B73140576 | 7.766,87  |                                       |           |                   |
| CENTRO DE ESTUDIOS RADIOLOGICOS Y DE IMA | B73140576 | 6.385,98  |                                       |           |                   |
| CRECER-TELEMARKETS SL                    | B30346670 | 1.710,85  |                                       |           |                   |
| CRECER-TELEMARKETS SL                    | B30346670 | 2.580,08  |                                       |           |                   |
| GARRE CASTEJON ANTONIO                   | 22944716P | 36.072,41 |                                       |           |                   |
| MELANIE KRUSE                            | X5453500Q | 44,41     |                                       |           |                   |
| PEREZ MESEGUER INMACULADA                | 22984456G | 3.342,00  |                                       |           |                   |
| SERVICIO Y FORMACION MURCIANA SL         | B30484778 | 5.502,63  |                                       |           |                   |
| <b>TOTAL POR SUBCONCEPTO</b>             |           |           |                                       |           | <b>275.128,96</b> |



## Cuenta General 2008

### **Relación de Deudores**

REGION DE MURCIA

PRESUPUESTO 2008

PENDIENTE DE COBRO DEL EJERCICIO: 2007

CAPÍTULO 3

ARTÍCULO 38

CONCEPTO 382

SUBCONCEPTO 38206 DE SUBVENCIONES COFINANCIADAS

RELACIÓN DE LOS DEUDORES A ESTE ORGANISMO A 31 DE DICIEMBRE DE 2008  
POR CUENTA DEL PRESUPUESTO Y CONCEPTO EXPRESADO

| APellidos y Nombre                       | DNI/CIF   | Importe   | Apellidos y Nombre | DNI/CIF | Importe |
|--|-----------|-----------|--------------------|---------|---------|
| ACOSTA LEGAZ FRANCISCA                   | 23228419Y | 4.778,17  |                    |         |         |
| ASOC DE COMERCIANTES DE MOLINA DE SEGURA | G73055121 | 2.695,37  |                    |         |         |
| ASOC DE COMERCIANTES DE MOLINA DE SEGURA | G73055121 | 2.043,35  |                    |         |         |
| ASOC DE GIMNASIOS PROFESIONALES DE LA RE | G30541387 | 156,46    |                    |         |         |
| ASOC EMPRESARIAL DE TRANSPORTISTAS DEL N | G73011819 | 167,90    |                    |         |         |
| ASOC VILLARES PARA LA PROMOCION SOCIO-LA | G73174708 | 3.958,61  |                    |         |         |
| ASOC VILLARES PARA LA PROMOCION SOCIO-LA | G73174708 | 6.862,59  |                    |         |         |
| ASOC VILLARES PARA LA PROMOCION SOCIO-LA | G73174708 | 6.894,66  |                    |         |         |
| AYUNTAMIENTO DE OJOS                     | P3003100I | 1.863,73  |                    |         |         |
| AYUNTAMIENTO DE SAN PEDRO DEL PINATAR    | P3003600H | 19.985,24 |                    |         |         |
| AYUNTAMIENTO MORATALLA                   | P3002800E | 19.480,89 |                    |         |         |
| C.I.F.O.O.D. ,SL(EN CONSTITUCION )       | B30775803 | 3.415,34  |                    |         |         |
| CARRILLO SANCHEZ DOLORES                 | 22988035H | 4.594,75  |                    |         |         |
| CERMESUR OBRAS Y SERVICIOS S.L.          | B30769459 | 6.298,92  |                    |         |         |
| CHARDO CREACIONES, SL                    | B73202798 | 3.454,15  |                    |         |         |
| COLECTIVO LA HUERTECICA PARA EL SEGUIMIE | G30614911 | 38.047,04 |                    |         |         |
| EDIFIKALOR SL                            | B73480121 | 1.844,44  |                    |         |         |
| FRAME CONSULTORIA INGENIERIA Y FORMACION | B30729263 | 2.185,73  |                    |         |         |
| FRAME CONSULTORIA INGENIERIA Y FORMACION | B30729263 | 4.581,17  |                    |         |         |
| FRAME CONSULTORIA INGENIERIA Y FORMACION | B30729263 | 2.667,57  |                    |         |         |
| FRAME CONSULTORIA INGENIERIA Y FORMACION | B30729263 | 24.619,34 |                    |         |         |
| GALA SPORT S.COOP.                       | F73160061 | 5.161,48  |                    |         |         |
| GODINEZ PATOS FRANCISCO J                | 23032727K | 1.524,24  |                    |         |         |
| GRUPO GESTA S COOP                       | F73138075 | 81,34     |                    |         |         |



## Cuenta General 2008

### Relación de Deudores

|  |           |           |  |            |
|--|-----------|-----------|--|------------|
| GRUPO XENDIVE SL                         | B73219024 | 3.648,54  |  |            |
| HERRERAMUR, SL                           | B73202822 | 5.758,03  |  |            |
| LISON PEREZ DOLORES                      | 22923744N | 3.889,34  |  |            |
| LOPEZ MENDEZ ANTONIA                     | 48521438V | 1.511,67  |  |            |
| MARTINEZ PEREDA, ISABEL TERESA           | 23249854M | 4.741,18  |  |            |
| MARTINEZ GALERA AGUEDA                   | 34808341A | 3.555,84  |  |            |
| MONTOYA CAMPOS ALONSO MANUEL             | 48420014T | 778,97    |  |            |
| MULTI-ACADEMIA CENTRO SL                 | B73008245 | 13.019,08 |  |            |
| MULTI-ACADEMIA CENTRO SL                 | B73008245 | 15.256,71 |  |            |
| PARDO NAVARRO JULIO                      | 22458191W | 68,79     |  |            |
| PEDRO Y ANTONIO CIFUENTES JIMENEZ,CB     | E73294415 | 5.531,17  |  |            |
| SOCIEDAD MURCIANA DE PSICOLOGIA DE LA AC | G30387054 | 23.280,11 |  |            |
| TOTAL POR SUBCONCEPTO                    |           |           |  | 248.401,91 |



## Cuenta General 2008

### **Relación de Deudores**

REGION DE MURCIA

PRESUPUESTO 2008

PENDIENTE DE COBRO DEL EJERCICIO: 2007

CAPÍTULO 3

ARTÍCULO 38

CONCEPTO 382

SUBCONCEPTO 38250 DE SUBVENCIONES COFINANCIADAS

RELACIÓN DE LOS DEUDORES A ESTE ORGANISMO A 31 DE DICIEMBRE DE 2008  
POR CUENTA DEL PRESUPUESTO Y CONCEPTO EXPRESADO

| APELLIDOS Y NOMBRE           | DNI/CIF   | IMPORTE  | APELLIDOS Y NOMBRE | DNI/CIF | IMPORTE         |
|------------------------------|-----------|----------|--------------------|---------|-----------------|
| AYUNTAMIENTO MORATALLA       | P3002800E | 1.393,74 |                    |         |                 |
| <b>TOTAL POR SUBCONCEPTO</b> |           |          |                    |         | <b>1.393,74</b> |



## Cuenta General 2008

### **Relación de Deudores**

REGION DE MURCIA

PRESUPUESTO 2008

PENDIENTE DE COBRO DEL EJERCICIO: 2007

CAPÍTULO 3

ARTÍCULO 38

CONCEPTO 382

SUBCONCEPTO 38252 DE SUBVENCIONES COFINANCIADAS

RELACIÓN DE LOS DEUDORES A ESTE ORGANISMO A 31 DE DICIEMBRE DE 2008  
POR CUENTA DEL PRESUPUESTO Y CONCEPTO EXPRESADO

| APELLIDOS Y NOMBRE           | DNI/CIF   | IMPORTE  | APELLIDOS Y NOMBRE | DNI/CIF | IMPORTE         |
|------------------------------|-----------|----------|--------------------|---------|-----------------|
| GODINEZ PATOS FRANCISCO J    | 23032727K | 3.140,86 |                    |         |                 |
| LOPEZ MENDEZ ANTONIA         | 48521438V | 3.117,95 |                    |         |                 |
| MIRALLES CARRILLO VICTORIA   | 48445987Y | 1.777,21 |                    |         |                 |
| <b>TOTAL POR SUBCONCEPTO</b> |           |          |                    |         | <b>8.036,02</b> |

## Cuenta General 2008

### **Relación de Deudores**

REGION DE MURCIA

PRESUPUESTO 2008

PENDIENTE DE COBRO DEL EJERCICIO: 2007

CAPÍTULO 3

ARTÍCULO 38

CONCEPTO 382

SUBCONCEPTO 38253 DE SUBVENCIONES COFINANCIADAS

RELACIÓN DE LOS DEUDORES A ESTE ORGANISMO A 31 DE DICIEMBRE DE 2008  
POR CUENTA DEL PRESUPUESTO Y CONCEPTO EXPRESADO

| APELLIDOS Y NOMBRE                       | DNI/CIF   | IMPORTE  | APELLIDOS Y NOMBRE | DNI/CIF | IMPORTE          |
|--|-----------|----------|--------------------|---------|------------------|
| AINORE Y RASSA, S.L.                     | B73395295 | 4.377,71 |                    |         |                  |
| AINORE Y RASSA, S.L.                     | B73395295 | 4.362,19 |                    |         |                  |
| ARMECON ESTRUCTURA Y CONSTRUCCIONES SL   | B73129256 | 4.317,10 |                    |         |                  |
| GASOLINERAS ASCOY, SL                    | B30577910 | 4.115,73 |                    |         |                  |
| LAVANDERIA EXPRES MURCIA, S.L.L.         | B73220741 | 4.036,25 |                    |         |                  |
| LOPEZ Y SANCHEZ, SOCIEDAD COOPERATIVA    | F73235608 | 2.104,44 |                    |         |                  |
| MARTINEZ PARDO NOELIA                    | 48502174G | 4.411,16 |                    |         |                  |
| NAVIO MARTINEZ, PEDRO                    | 26179856Z | 2.467,87 |                    |         |                  |
| NOXIA UNIDAD DE CONTROL, S.L             | B30745376 | 3.703,24 |                    |         |                  |
| PROMAYCOL MARTINEZ SLU                   | B73345803 | 4.261,44 |                    |         |                  |
| QUEREDA GOMEZ JOSE                       | 22446414R | 527,42   |                    |         |                  |
| RELAX STOCK SL                           | B73321705 | 2.138,08 |                    |         |                  |
| SPORT & LEISURE MURCIA SL                | B73367096 | 4.184,50 |                    |         |                  |
| TIPSA MURCIA EXPRESS COURIER SL EN CONST | B73298481 | 1.136,72 |                    |         |                  |
| VALVERDE CUELLO ANTONIO                  | 27441120G | 3.066,56 |                    |         |                  |
| <b>TOTAL POR SUBCONCEPTO</b>             |           |          |                    |         | <b>49.210,41</b> |

## Cuenta General 2008

### **Relación de Deudores**

REGION DE MURCIA

PRESUPUESTO 2008

PENDIENTE DE COBRO DEL EJERCICIO: 2007

CAPÍTULO 3

ARTÍCULO 38

CONCEPTO 382

SUBCONCEPTO 38254 DE SUBVENCIONES COFINANCIADAS

RELACIÓN DE LOS DEUDORES A ESTE ORGANISMO A 31 DE DICIEMBRE DE 2008  
POR CUENTA DEL PRESUPUESTO Y CONCEPTO EXPRESADO

| APELLIDOS Y NOMBRE                    | DNI/CIF   | IMPORTE   | APELLIDOS Y NOMBRE | DNI/CIF | IMPORTE          |
|---------------------------------------|-----------|-----------|--------------------|---------|------------------|
| UNION SINDICAL OBRERA REGION MURCIANA | G30104509 | 20.654,52 |                    |         |                  |
| UNION SINDICAL OBRERA REGION MURCIANA | G30104509 | 34.908,31 |                    |         |                  |
| UNION SINDICAL OBRERA REGION MURCIANA | G30104509 | 17.977,27 |                    |         |                  |
| <b>TOTAL POR SUBCONCEPTO</b>          |           |           |                    |         | <b>73.540,10</b> |



## Cuenta General 2008

### **Relación de Deudores**

REGION DE MURCIA

PRESUPUESTO 2008

PENDIENTE DE COBRO DEL EJERCICIO: 2007

CAPÍTULO 3

ARTÍCULO 38

CONCEPTO 382

SUBCONCEPTO 38255 DE SUBVENCIONES COFINANCIADAS

RELACIÓN DE LOS DEUDORES A ESTE ORGANISMO A 31 DE DICIEMBRE DE 2008  
POR CUENTA DEL PRESUPUESTO Y CONCEPTO EXPRESADO

| APELLIDOS Y NOMBRE           | DNI/CIF   | IMPORTE  | APELLIDOS Y NOMBRE | DNI/CIF | IMPORTE         |
|------------------------------|-----------|----------|--------------------|---------|-----------------|
| AYUNTAMIENTO MORATALLA       | P3002800E | 1.163,41 |                    |         |                 |
| AYUNTAMIENTO MORATALLA       | P3002800E | 327,21   |                    |         |                 |
| <b>TOTAL POR SUBCONCEPTO</b> |           |          |                    |         | <b>1.490,62</b> |



## Cuenta General 2008

### **Relación de Deudores**

REGION DE MURCIA

PRESUPUESTO 2008

PENDIENTE DE COBRO DEL EJERCICIO: 2007

CAPÍTULO 3

ARTÍCULO 38

CONCEPTO 382

SUBCONCEPTO 38256 DE SUBVENCIONES COFINANCIADAS

RELACIÓN DE LOS DEUDORES A ESTE ORGANISMO A 31 DE DICIEMBRE DE 2008  
POR CUENTA DEL PRESUPUESTO Y CONCEPTO EXPRESADO

| APELLIDOS Y NOMBRE               | DNI/CIF   | IMPORTE  | APELLIDOS Y NOMBRE | DNI/CIF | IMPORTE         |
|----------------------------------|-----------|----------|--------------------|---------|-----------------|
| AYUNTAMIENTO DE ALHAMA DE MURCIA | P3000800G | 602,63   |                    |         |                 |
| AYUNTAMIENTO DE MULA             | P3002900C | 861,24   |                    |         |                 |
| AYUNTAMIENTO MORATALLA           | P3002800E | 3.242,53 |                    |         |                 |
| <b>TOTAL POR SUBCONCEPTO</b>     |           |          |                    |         | <b>4.706,40</b> |





## Cuenta General 2008

### **Relación de Deudores**

REGION DE MURCIA

PRESUPUESTO 2008

PENDIENTE DE COBRO DEL EJERCICIO: 2007

CAPÍTULO 3

ARTÍCULO 38

CONCEPTO 382

SUBCONCEPTO 38257 DE SUBVENCIONES COFINANCIADAS

RELACIÓN DE LOS DEUDORES A ESTE ORGANISMO A 31 DE DICIEMBRE DE 2008  
POR CUENTA DEL PRESUPUESTO Y CONCEPTO EXPRESADO

| APELLIDOS Y NOMBRE           | DNI/CIF   | IMPORTE   | APELLIDOS Y NOMBRE | DNI/CIF | IMPORTE          |
|------------------------------|-----------|-----------|--------------------|---------|------------------|
| AYUNTAMIENTO DE FORTUNA      | P3002000B | 16.824,41 |                    |         |                  |
| <b>TOTAL POR SUBCONCEPTO</b> |           |           |                    |         | <b>16.824,41</b> |



## Cuenta General 2008

### **Relación de Deudores**

REGION DE MURCIA

PRESUPUESTO 2008

PENDIENTE DE COBRO DEL EJERCICIO: 2007

CAPÍTULO 3

ARTÍCULO 38

CONCEPTO 382

SUBCONCEPTO 38260 DE SUBVENCIONES COFINANCIADAS

RELACIÓN DE LOS DEUDORES A ESTE ORGANISMO A 31 DE DICIEMBRE DE 2008  
POR CUENTA DEL PRESUPUESTO Y CONCEPTO EXPRESADO

| APELLIDOS Y NOMBRE           | DNI/CIF   | IMPORTE    | APELLIDOS Y NOMBRE | DNI/CIF | IMPORTE           |
|------------------------------|-----------|------------|--------------------|---------|-------------------|
| AYUNTAMIENTO DE CEUTI        | P3001800F | 115.214,15 |                    |         |                   |
| AYUNTAMIENTO DE CEUTI        | P3001800F | 48.594,34  |                    |         |                   |
| <b>TOTAL POR SUBCONCEPTO</b> |           |            |                    |         | <b>163.808,49</b> |



## Cuenta General 2008

### **Relación de Deudores**

REGION DE MURCIA

PRESUPUESTO 2008

PENDIENTE DE COBRO DEL EJERCICIO: 2007

CAPÍTULO 3

ARTÍCULO 38

CONCEPTO 382

SUBCONCEPTO 38264 DE SUBVENCIONES COFINANCIADAS

RELACIÓN DE LOS DEUDORES A ESTE ORGANISMO A 31 DE DICIEMBRE DE 2008  
POR CUENTA DEL PRESUPUESTO Y CONCEPTO EXPRESADO

| APELLIDOS Y NOMBRE           | DNI/CIF   | IMPORTE  | APELLIDOS Y NOMBRE | DNI/CIF | IMPORTE         |
|------------------------------|-----------|----------|--------------------|---------|-----------------|
| EL NIDO DEL CUCKOO S.L       | B73490104 | 5.600,00 |                    |         |                 |
| <b>TOTAL POR SUBCONCEPTO</b> |           |          |                    |         | <b>5.600,00</b> |



## Cuenta General 2008

### **Relación de Deudores**

REGION DE MURCIA

PRESUPUESTO 2008

PENDIENTE DE COBRO DEL EJERCICIO: 2007

CAPÍTULO 3

ARTÍCULO 39

CONCEPTO 391

SUBCONCEPTO 39101 RECARGOS, MULTAS Y COSTAS

RELACIÓN DE LOS DEUDORES A ESTE ORGANISMO A 31 DE DICIEMBRE DE 2008  
POR CUENTA DEL PRESUPUESTO Y CONCEPTO EXPRESADO

| APELLIDOS Y NOMBRE               | DNI/CIF   | IMPORTE | APELLIDOS Y NOMBRE | DNI/CIF | IMPORTE       |
|----------------------------------|-----------|---------|--------------------|---------|---------------|
| AYUNTAMIENTO DE PUERTO LUMBRERAS | P3000330E | 245,16  |                    |         |               |
| <b>TOTAL POR SUBCONCEPTO</b>     |           |         |                    |         | <b>245,16</b> |



## Cuenta General 2008

### **Relación de Deudores**

REGION DE MURCIA

PRESUPUESTO 2008

PENDIENTE DE COBRO DEL EJERCICIO: 2007

CAPÍTULO 6

ARTÍCULO 68

CONCEPTO 680

SUBCONCEPTO 68000 DE EJERCICIOS CERRADOS

RELACIÓN DE LOS DEUDORES A ESTE ORGANISMO A 31 DE DICIEMBRE DE 2008  
POR CUENTA DEL PRESUPUESTO Y CONCEPTO EXPRESADO

| APELLIDOS Y NOMBRE                    | DNI/CIF   | IMPORTE  | APELLIDOS Y NOMBRE | DNI/CIF | IMPORTE         |
|---------------------------------------|-----------|----------|--------------------|---------|-----------------|
| UNION SINDICAL OBRERA REGION MURCIANA | G30104509 | 2.479,85 |                    |         |                 |
| <b>TOTAL POR SUBCONCEPTO</b>          |           |          |                    |         | <b>2.479,85</b> |

## Cuenta General 2008

### **Relación de Deudores**

REGION DE MURCIA

PRESUPUESTO 2008

PENDIENTE DE COBRO DEL EJERCICIO: 2007

CAPÍTULO 6

ARTÍCULO 68

CONCEPTO 682

SUBCONCEPTO 68201 DE SUBVENCIONES COFINANCIADAS

RELACIÓN DE LOS DEUDORES A ESTE ORGANISMO A 31 DE DICIEMBRE DE 2008  
POR CUENTA DEL PRESUPUESTO Y CONCEPTO EXPRESADO

| APELLIDOS Y NOMBRE                 | DNI/CIF   | IMPORTE  | APELLIDOS Y NOMBRE                       | DNI/CIF   | IMPORTE  |
|------------------------------------|-----------|----------|--|-----------|----------|
| ABC MANIPULADOS DE SANTOMERA SL    | B73175200 | 6.174,16 | GOMEZ GARCIA JUAN CARLOS                 | 29066029D | 5.947,77 |
| AFI SERVICIOS INMOBILIARIOS SL     | B73272544 | 6.267,55 | GOMEZ GOMEZ FRANCISCO                    | 77517235J | 1.490,56 |
| AGROMOVIL JUMILLA, S.C.L.          | F30446223 | 2.548,08 | GOMEZ MORALES JESUS                      | 77522158Z | 1.379,34 |
| ARDID MOLINA, JUAN MIGUEL          | 23027463R | 2.599,48 | GONZALEZ SANZ CONCEPCION                 | 27469692X | 3.497,09 |
| ARMAZONES CARSO, SL                | B73340648 | 5.981,05 | HERNANDEZ GONZALEZ JESUS                 | 48427122R | 90,42    |
| AVILES CONESA JOSE ANTONIO         | 23017880D | 5.182,74 | HERNANDEZ LORENTE ANGEL                  | 27444096J | 5.796,12 |
| BARBADILLO BARBERO YOLANDA         | 13141151D | 1.235,17 | HERNANDEZ LORENTE ANGEL                  | 27444096J | 5.807,96 |
| BELTRAN PEREZ ANGEL                | 48479008E | 1.665,68 | HERNANDEZ LORENTE ANGEL                  | 27444096J | 5.725,11 |
| BERNABE FINEZ, JOSE SIMON          | 48484701B | 5.812,77 | HOPPE URSULA DOROTEA                     | X3502762T | 6.515,86 |
| BERNABE FINEZ, JOSE SIMON          | 48484701B | 5.784,49 | HUGOSER, SL                              | B53524898 | 258,23   |
| C.B. MARTINEZ SANCHEZ Y OTROS      | E73142226 | 3.446,08 | INGESSERVI, S.L.U.                       | B73304958 | 2.324,88 |
| CABALLERO MORENO MARIA ENCARNACION | 22412397R | 2.358,10 | INGESSERVI, S.L.U.                       | B73304958 | 3.016,83 |
| CAEX MAR MENOR SL                  | B73308462 | 5.767,83 | LASO SANCHEZ ISABEL                      | 75221049D | 4.945,99 |
| CAMBLO JORDAN ANA MARIA            | 22974401T | 5.229,25 | LEVANTINA DE CORDELERIA, SL EN CONSTITUC | B73288151 | 5.720,28 |
| CAMPILLO SANCHEZ PEDRO LUIS        | 27466947W | 3.189,99 | LOGILORCA SL                             | B73237976 | 5.173,31 |
| CANTO HERNANDEZ VICENTE MANUEL     | 29066554M | 1.732,46 | LOPEZ BAÑOS CARMEN                       | 48391849X | 4.964,95 |
| CANTO HERNANDEZ VICENTE MANUEL     | 29066554M | 2.578,52 | LOPEZ LOPEZ BALDOMERO                    | 48423428X | 5.141,13 |
| CARAVACA PEREZ MARIA TERESA        | 34801781K | 4.956,47 | MACIA BERROCAL MARIA ARACELI             | 01908506N | 6.182,57 |
| CARMONA LOSA MARIA ESPERANZA       | 48480593C | 5.099,33 | MARIA SOLEDAD*GARCIA*MEDINA              | 52750106C | 4.447,36 |
| CERDA LLOPIS JUAN FRANCISCO        | 38043468L | 598,69   | MARMOLES MURPIEDRA,S.L.                  | B73336547 | 3.150,66 |
| CHACON PIÑERO FRANCISCO JAVIER     | 52815570A | 1.310,14 | MARTINEZ ESPALLARDO JUAN EULALIO         | 77563419J | 581,82   |
| CLEMENTE BALLESTEROS, MARCELO      | X4851418M | 3.454,64 | MARTINEZ MARTINEZ JOSE ANTONIO           | 34831432W | 652,91   |
| COMARCH RENTING SL                 | B73170300 | 3.447,16 | MARTINEZ SANCHEZ PURIFICACION            | 27445351A | 958,10   |
| COMPRAR CASA REGION DE MURCIA SRL  | B73163156 | 6.097,05 | MARTINEZ SANCHEZ PURIFICACION            | 27445351A | 944,21   |

## Cuenta General 2008

### **Relación de Deudores**

|  |           |           |  |           |                   |
|--|-----------|-----------|--|-----------|-------------------|
| CONSTRUCCIONES AMOR LLORENTE S. COOP.    | F73358244 | 5.957,94  | MARTINEZ SANCHEZ PURIFICACION          | 27445351A | 930,33            |
| CONSTRUCCIONES AMOR LLORENTE S. COOP.    | F73358244 | 6.020,08  | MARTINEZ SANCHEZ PURIFICACION          | 27445351A | 916,29            |
| CONTRERAS ALMAIDA ANTONIA                | 48416763S | 5.103,15  | MARTOS ALCALA CATALINA                 | 74438124G | 5.573,06          |
| CONTRERAS TORRANO ANTONIO                | 48430931S | 3.654,84  | MERINO IBAÑEZ MARIA TERESA             | 21483936G | 1.678,36          |
| CORBALAN AMORES MARIA DOLORES            | 34809431N | 5.136,00  | METALINOX BOAL SL                      | B73280356 | 5.351,97          |
| Candelas Caballero, Maria Salud          | 21676713H | 1.557,07  | MODAS DE CIEZA, S.L.                   | B73350472 | 5.651,39          |
| DA SILVA ESTEVES COELHO DUARTE, MARINA I | X4381395X | 3.590,69  | MOHAMEDI GIMENEZ LAILA                 | 45298278P | 4.836,19          |
| DINPOMUR, S. L.                          | B73314726 | 5.147,18  | MORALES ASENSIO ANA BELEN              | 23257970W | 5.853,87          |
| DOLPI SLU, EN CONSTITUCION               | B73358848 | 5.835,02  | MORENO NAVARRO ROSARIO ISABEL          | 34806439X | 3.587,21          |
| ELITE SUPERALIA SL                       | B73255036 | 2.562,49  | MORENO NAVARRO ROSARIO ISABEL          | 34806439X | 5.978,69          |
| EURO GESIMUR SL                          | B73117491 | 6.118,07  | MURCIA SIN CABLE SL                    | B73253569 | 2.636,14          |
| EUROFINCAS DE MURCIA 2020 SL             | B73262107 | 6.046,56  | NEWCOPIERS MURCIA S. COOP.             | F73235376 | 6.265,44          |
| FERNANDEZ PEREZ LUIS JAVIER              | 34786055G | 6.462,12  | NOBAKHTI, FATEME                       | X2632166T | 4.919,49          |
| FRANCISCO PALOMARES MARCO SL             | B73325409 | 5.152,93  | ONLY USE SL                            | B73112336 | 6.192,32          |
| FUENTES MARIN RAQUEL                     | 23021154V | 3.578,09  | OVALLES LARA ANTOLINA                  | X4774154K | 4.819,97          |
| FUENTES MARIN RAQUEL                     | 23021154V | 5.232,85  | PC ALQUERIAS SL                        | B73305930 | 3.320,77          |
| GALIA FOODS, SL                          | B30429740 | 5.503,23  | PEREZ SALMERON JUAN CARLOS             | 77711709E | 5.827,71          |
| GARCIA DOMINGUEZ MARIA JOSE              | 29433904E | 3.608,53  | POLICAUCHO DEL LEVANTE, S.L.L.         | B73273070 | 5.526,21          |
| GARCIA ROS, JOSE MARTIN                  | 23012815G | 6.008,16  | POLICLINICA-SEGUROS MUÑOZ ORTEGA SL    | B73071003 | 5.749,03          |
| GEHISERMAN TELEKOM SL                    | B30589063 | 5.016,99  | PRODUCCIONES DOBLEZERO AUDIOVISIAL SRL | B73172819 | 5.569,05          |
| GOLOSINAS LOS NAVARROS SL                | B30228290 | 1.530,07  | PUGA DE BONUS NELVA ZUNILDA            | X1453663V | 6.876,61          |
| PULIMENTOS LACATEL, SL                   | B30702708 | 5.564,12  | YOLYAN INMOBILIARIA,S.L                | B30773782 | 6.006,39          |
| ROCAMORA HURTADO MARIA TERESA            | 77706968L | 5.229,55  | ZOUHEIR, MOHAMMED                      | X1326424Z | 1.668,20          |
| RUIZ MULA JUAN ANTONIO                   | 23008847S | 1.730,31  |  |           |                   |
| SALAR BERNAL PEDRO ANTONIO               | 48422540L | 3.604,15  |  |           |                   |
| SANTIAGO NICOLAS LOPEZ SL                | B73065088 | 5.793,46  |  |           |                   |
| SOLANA PEREZ JOSE IGNACIO                | 52814174X | 4.967,54  |  |           |                   |
| STYLE MANCA, S.L.                        | B53627527 | 18.862,68 |  |           |                   |
| THOUSTHONE SL                            | B73118051 | 3.433,36  |  |           |                   |
| TORRALBA PERALTA, AGUEDA                 | 48480756E | 4.696,79  |  |           |                   |
| UNION SINDICAL OBRERA REGION MURCIANA    | G30104509 | 12.946,14 |  |           |                   |
| URIBE RODRIGUEZ CATALINA                 | 75228640X | 5.042,77  |  |           |                   |
| VALERA MARTINEZ MARIA DOLORES            | 77523807F | 5.027,12  |  |           |                   |
| VARELA GARCIA FRANCISCA                  | 46521239J | 5.008,10  |  |           |                   |
| VICTOR GUILLAMON GOMARIZ SL              | B30534150 | 1.564,05  |  |           |                   |
| VICTOR GUILLAMON GOMARIZ SL              | B30534150 | 1.541,10  |  |           |                   |
| VICTOR GUILLAMON GOMARIZ SL              | B30534150 | 1.518,14  |  |           |                   |
| VICTOR GUILLAMON GOMARIZ SL              | B30534150 | 1.495,44  |  |           |                   |
| VILLAESCUSA GONZALEZ MARIA TERESA        | 34834638B | 3.165,52  |  |           |                   |
| VILLAESCUSA PLAZA MARIA CARMEN           | 74358891Y | 2.684,27  |  |           |                   |
| <b>TOTAL POR SUBCONCEPTO</b>             |           |           |  |           | <b>475.661,70</b> |

## Cuenta General 2008

### **Relación de Deudores**

REGION DE MURCIA

PRESUPUESTO 2008

PENDIENTE DE COBRO DEL EJERCICIO: 2007

CAPÍTULO 6

ARTÍCULO 68

CONCEPTO 682

SUBCONCEPTO 68252 DE SUBVENCIONES COFINANCIADAS

RELACIÓN DE LOS DEUDORES A ESTE ORGANISMO A 31 DE DICIEMBRE DE 2008  
POR CUENTA DEL PRESUPUESTO Y CONCEPTO EXPRESADO

| APELLIDOS Y NOMBRE                  | DNI/CIF   | IMPORTE  | APELLIDOS Y NOMBRE | DNI/CIF | IMPORTE          |
|-------------------------------------|-----------|----------|--------------------|---------|------------------|
| BELTRAN PEREZ ANGEL                 | 48479008E | 3.331,36 |                    |         |                  |
| CABALLERO ORTEGA CRISTINA           | 48514613T | 4.883,89 |                    |         |                  |
| CANTO HERNANDEZ VICENTE MANUEL      | 29066554M | 3.464,92 |                    |         |                  |
| Candelas Caballero, Maria Salud     | 21676713H | 3.262,09 |                    |         |                  |
| FERNANDEZ CABALLERO ANTONIO ALFONSO | 48395455M | 5.143,07 |                    |         |                  |
| MERINO IBAÑEZ MARIA TERESA          | 21483936G | 3.356,71 |                    |         |                  |
| RUIZ MULA JUAN ANTONIO              | 23008847S | 3.460,62 |                    |         |                  |
| ZOUHEIR, MOHAMMED                   | X1326424Z | 3.336,39 |                    |         |                  |
| <b>TOTAL POR SUBCONCEPTO</b>        |           |          |                    |         | <b>30.239,05</b> |





## Cuenta General 2008

### **Relación de Deudores**

REGION DE MURCIA

PRESUPUESTO 2008

PENDIENTE DE COBRO DEL EJERCICIO: 2007

CAPÍTULO 6

ARTÍCULO 68

CONCEPTO 682

SUBCONCEPTO 68253 DE SUBVENCIONES COFINANCIADAS

RELACIÓN DE LOS DEUDORES A ESTE ORGANISMO A 31 DE DICIEMBRE DE 2008  
POR CUENTA DEL PRESUPUESTO Y CONCEPTO EXPRESADO

| APELLIDOS Y NOMBRE                         | DNI/CIF   | IMPORTE  | APELLIDOS Y NOMBRE | DNI/CIF | IMPORTE             |
|--|-----------|----------|--------------------|---------|---------------------|
| GARCIA CASTILLO RAMON GABRIEL              | 74427961F | 4.483,58 |                    |         |                     |
| <b>TOTAL POR SUBCONCEPTO</b>               |           |          |                    |         | <b>4.483,58</b>     |
| <b>TOTAL EJERCICIO PRESUPUESTARIO 2007</b> |           |          |                    |         | <b>1.380.033,59</b> |

## Cuenta General 2008

### **Relación de Deudores**

REGION DE MURCIA

PRESUPUESTO 2008

PENDIENTE DE COBRO DEL EJERCICIO: 2008

CAPÍTULO 3

ARTÍCULO 30

CONCEPTO 301

SUBCONCEPTO 30101 TASAS GENERALES DE LA COMUNIDAD AUTÓNOMA

RELACIÓN DE LOS DEUDORES A ESTE ORGANISMO A 31 DE DICIEMBRE DE 2008  
POR CUENTA DEL PRESUPUESTO Y CONCEPTO EXPRESADO

| APELLIDOS Y NOMBRE                   | DNI/CIF   | IMPORTE  | APELLIDOS Y NOMBRE | DNI/CIF | IMPORTE         |
|--------------------------------------|-----------|----------|--------------------|---------|-----------------|
| UNIVERSIDAD POLITECNICA DE CARTAGENA | Q8050013E | 6.051,22 |                    |         |                 |
| <b>TOTAL POR SUBCONCEPTO</b>         |           |          |                    |         | <b>6.051,22</b> |

## Cuenta General 2008

### **Relación de Deudores**

REGION DE MURCIA

PRESUPUESTO 2008

PENDIENTE DE COBRO DEL EJERCICIO: 2008

CAPÍTULO 3

ARTÍCULO 38

CONCEPTO 380

SUBCONCEPTO 38000 DE EJERCICIOS CERRADOS

RELACIÓN DE LOS DEUDORES A ESTE ORGANISMO A 31 DE DICIEMBRE DE 2008  
POR CUENTA DEL PRESUPUESTO Y CONCEPTO EXPRESADO

| APELLIDOS Y NOMBRE                       | DNI/CIF   | IMPORTE   | APELLIDOS Y NOMBRE | DNI/CIF | IMPORTE          |
|--|-----------|-----------|--------------------|---------|------------------|
| ASOC PROFESIONAL COMARCAL DE EMPRESARIOS | G30687701 | 1.948,68  |                    |         |                  |
| AYUNTAMIENTO DE ABARAN                   | P3000200J | 8.930,27  |                    |         |                  |
| AYUNTAMIENTO DE CEHEGIN                  | P3001700H | 6.098,98  |                    |         |                  |
| FUNDACION UNIVERSITARIA SAN ANTONIO DE C | G30626303 | 6.306,90  |                    |         |                  |
| UNIVERSIDAD POLITECNICA DE CARTAGENA     | Q8050013E | 26.941,34 |                    |         |                  |
| <b>TOTAL POR SUBCONCEPTO</b>             |           |           |                    |         | <b>50.226,17</b> |



## Cuenta General 2008

### **Relación de Deudores**

REGION DE MURCIA

PRESUPUESTO 2008

PENDIENTE DE COBRO DEL EJERCICIO: 2008

CAPÍTULO 3

ARTÍCULO 38

CONCEPTO 381

SUBCONCEPTO 38103 DEL PRESUPUESTO CORRIENTE

RELACIÓN DE LOS DEUDORES A ESTE ORGANISMO A 31 DE DICIEMBRE DE 2008  
POR CUENTA DEL PRESUPUESTO Y CONCEPTO EXPRESADO

| APELLIDOS Y NOMBRE                       | DNI/CIF   | IMPORTE | APELLIDOS Y NOMBRE | DNI/CIF | IMPORTE       |
|--|-----------|---------|--------------------|---------|---------------|
| AUDIPUBLIC AUDITORES SA EN CONSTITUCION  | A73373417 | 206,36  |                    |         |               |
| INSTITUTO DE CONSULTORIA Y FORMACION SLL | B73018772 | 312,26  |                    |         |               |
| <b>TOTAL POR SUBCONCEPTO</b>             |           |         |                    |         | <b>518,62</b> |

## Cuenta General 2008

### **Relación de Deudores**

REGION DE MURCIA

PRESUPUESTO 2008

PENDIENTE DE COBRO DEL EJERCICIO: 2008

CAPÍTULO 3

ARTÍCULO 38

CONCEPTO 382

SUBCONCEPTO 38203 DE SUBVENCIONES COFINANCIADAS

RELACIÓN DE LOS DEUDORES A ESTE ORGANISMO A 31 DE DICIEMBRE DE 2008  
POR CUENTA DEL PRESUPUESTO Y CONCEPTO EXPRESADO

| APellidos y Nombre                       | DNI/CIF   | Importe   | Apellidos y Nombre                       | DNI/CIF   | Importe   |
|--|-----------|-----------|--|-----------|-----------|
| 3000 INFORMATICA SL                      | B30634703 | 553,49    | CENTRO DE ESTUDIOS COMPLEMENTARIOS RUSAD | B30563910 | 7.480,34  |
| 3000 INFORMATICA SL                      | B30634703 | 1.862,15  | CENTRO DE ESTUDIOS COMPLEMENTARIOS RUSAD | B30563910 | 12.092,75 |
| 3000 INFORMATICA SL                      | B30634703 | 350,87    | CENTRO DE ESTUDIOS INFER SL              | B30386353 | 3.474,42  |
| ACADEMIA MANUEL PEDRERO SL               | B30577332 | 1.998,35  | CENTRO DE ESTUDIOS MEDIERAS SL           | B30628721 | 31.814,61 |
| ACADEMIA SENSI,S.L.                      | B73396962 | 3.305,75  | CENTRO DE ESTUDIOS RADIOLOGICOS Y DE IMA | B73140576 | 8.418,57  |
| ASOC EMPRESARIAL DE INGENIERIA Y FORMACI | G73327371 | 2.024,18  | CENTRO DE ESTUDIOS RADIOLOGICOS Y DE IMA | B73140576 | 3.148,97  |
| ASOC.COLUMBARES DE BENIAJAN-MURCIA       | G30146542 | 6.422,73  | CENTRO DE ESTUDIOS RADIOLOGICOS Y DE IMA | B73140576 | 11.880,73 |
| ASOC.DE EMPRESAS DE ECONOMIA SOCIAL DE L | G30122550 | 3.249,58  | CENTRO DE ESTUDIOS RADIOLOGICOS Y DE IMA | B73140576 | 14.951,88 |
| ASOC.DE EMPRESAS DE ECONOMIA SOCIAL DE L | G30122550 | 1.864,77  | CENTRO DE ESTUDIOS RADIOLOGICOS Y DE IMA | B73140576 | 12.809,61 |
| ASOC.DE EMPRESAS DE ECONOMIA SOCIAL DE L | G30122550 | 556,81    | CENTRO DE FORMACION LA CAMPANA SL        | B73004905 | 1.876,41  |
| AUTO ESCUELA OLMEDA SL                   | B30038442 | 6.999,45  | CENTRO DE FORMACION SAN NICOLAS SL       | B30778526 | 692,25    |
| AUTOESCUELA SANTIAGO EL MAYOR SL         | B30576250 | 15.089,95 | CENTRO DE FORMACION SAN NICOLAS SL       | B30778526 | 1.692,85  |
| AUTOESCUELA VIDAL SL                     | B30438170 | 3.540,27  | CENTRO DE FORMACION SAN NICOLAS SL       | B30778526 | 4.423,63  |
| AYUNTAMIENTO DE ABARAN                   | P3000200J | 7.158,55  | CENTRO DE FORMACION SAN NICOLAS SL       | B30778526 | 1.904,45  |
| AYUNTAMIENTO DE CIEZA                    | P3001900D | 7.380,68  | CENTRO DE FORMACIÓN GRUPO 2000, RC S.L.  | B18488890 | 2.004,55  |
| AYUNTAMIENTO DE CIEZA                    | P3001900D | 6.637,73  | CENTRO DE FORMACIÓN GRUPO 2000, RC S.L.  | B18488890 | 3.864,97  |
| AYUNTAMIENTO DE LORCA                    | P3002400D | 3.182,25  | CENTRO DE OPOSICIONES LA ACADEMIA DE MUR | B73216632 | 1.705,13  |
| AYUNTAMIENTO DE LORQUI                   | P3002500A | 25.933,93 | CENTRO FORMACION PROFESIONAL "JUAN SOLE" | Q3000064J | 2.082,99  |
| AYUNTAMIENTO DE MOLINA DE SEGURA         | P3002700G | 1.093,56  | COBO-IMBERNON SL                         | B73153371 | 8.710,73  |
| AYUNTAMIENTO DE MOLINA DE SEGURA         | P3002700G | 2.358,66  | COBO-IMBERNON SL                         | B73153371 | 10.810,93 |
| AYUNTAMIENTO DE MOLINA DE SEGURA         | P3002700G | 16.259,93 | COLECTIVO LA HUERTECICA PARA EL SEGUIMIE | G30614911 | 2.518,68  |
| AYUNTAMIENTO DE MOLINA DE SEGURA         | P3002700G | 23.411,24 | CONF COMARCAL ORG EMPRES CARTAGENA       | G30612527 | 3.957,27  |
| AYUNTAMIENTO DE MOLINA DE SEGURA         | P3002700G | 860,77    | CONF COMARCAL ORG EMPRES CARTAGENA       | G30612527 | 550,44    |
| AYUNTAMIENTO DE MOLINA DE SEGURA         | P3002700G | 6.618,90  | CONF COMARCAL ORG EMPRES CARTAGENA       | G30612527 | 1.777,68  |

## Cuenta General 2008

### **Relación de Deudores**

|  |           |           |  |           |           |
|--|-----------|-----------|--|-----------|-----------|
| AYUNTAMIENTO DE MURCIA                   | P3003000A | 3.029,50  | CONF COMARCAL ORG EMPRES CARTAGENA       | G30612527 | 876,19    |
| AYUNTAMIENTO DE MURCIA                   | P3003000A | 34.723,62 | CONFEDERACION REGIONAL DE ORGANIZACIONES | G30072805 | 7.986,45  |
| AYUNTAMIENTO DE MURCIA                   | P3003000A | 17.217,04 | CONFIGURACIONES INTREGRALES, SL          | B30510440 | 263,24    |
| AYUNTAMIENTO DE MURCIA                   | P3003000A | 12.519,95 | CRECER-TELEMARKETS SL                    | B30346670 | 5.821,06  |
| AYUNTAMIENTO DE MURCIA                   | P3003000A | 9.955,57  | CRECER-TELEMARKETS SL                    | B30346670 | 4.840,31  |
| AYUNTAMIENTO DE MURCIA                   | P3003000A | 9.421,24  | CRUZ ROJA ESPAÑOLA                       | Q2866001G | 359,48    |
| AYUNTAMIENTO DE MURCIA                   | P3003000A | 22.046,57 | CRUZ ROJA ESPAÑOLA                       | Q2866001G | 10.473,70 |
| AYUNTAMIENTO DE YECLA                    | P3004300D | 1.952,68  | CSI-CSIF                                 | G79514378 | 21.983,46 |
| AYUNTAMIENTO MORATALLA                   | P3002800E | 5.708,24  | CSI-CSIF                                 | G79514378 | 28.858,04 |
| BOSCH ESCUELA EUROPEA DE FORMACION SL    | B73101297 | 3.125,48  | CSI-CSIF                                 | G79514378 | 10.346,90 |
| BOSCH ESCUELA EUROPEA DE FORMACION SL    | B73101297 | 7.998,03  | D. CONSULTORES DE DISEÑO Y ORG.NEG., SLL | B73156440 | 14.120,94 |
| BOSCH ESCUELA EUROPEA DE FORMACION SL    | B73101297 | 4.521,23  | D. CONSULTORES DE DISEÑO Y ORG.NEG., SLL | B73156440 | 10.077,72 |
| BOSCH ESCUELA EUROPEA DE FORMACION SL    | B73101297 | 1.639,20  | DEI MULTIMEDIA, SL                       | B30476949 | 54.732,89 |
| BUENDIA GARCIA ANTONIA                   | 22894053Z | 18.777,04 | EDUCAMURCIA LAS TORRES, S.L.             | B73399222 | 11.754,95 |
| BURGESS, PHILIP MEYRICKE                 | X0151630Z | 1.369,83  | EDUCAMURCIA LAS TORRES, S.L.             | B73399222 | 8.440,87  |
| CAPTURA Y PROCESO DE DATOS SL            | B30043533 | 1.657,37  | EUROPE COMPANY CORPORATION SA            | A08699068 | 4.286,86  |
| CARRASCO MILLAN JOSE                     | 23221561W | 3.089,54  | EUROPE COMPANY CORPORATION SA            | A08699068 | 4.236,26  |
| CENTRO DE APRENDIZAJE DE LA MADERA EL RA | B30492516 | 3.961,83  | EUROPE COMPANY CORPORATION SA            | A08699068 | 3.929,91  |
| CENTRO DE CUALIFICACIÓN TURÍSTICA S.A    | A73473472 | 9.154,09  | EUROPE COMPANY CORPORATION SA            | A08699068 | 3.883,26  |
| CENTRO DE ESTUDIOS COMPLEMENTARIOS RUSAD | B30563910 | 13.661,95 | EUROPE COMPANY CORPORATION SA            | A08699068 | 5.624,65  |
| CENTRO DE ESTUDIOS COMPLEMENTARIOS RUSAD | B30563910 | 10.929,19 | EUROPE COMPANY CORPORATION SA            | A08699068 | 5.403,07  |
| EUROPE COMPANY CORPORATION SA            | A08699068 | 5.477,47  | UNIVERSIDAD POPULAR DE CARTAGENA         | G30616395 | 4.640,63  |
| EUROPE COMPANY CORPORATION SA            | A08699068 | 5.551,87  | VENUS BELLEZA SL                         | B30530323 | 13.027,52 |
| EXCMO AYUNTAMIENTO DE LA UNION           | P3004100H | 14.080,43 | VENUS BELLEZA SL                         | B30530323 | 46.384,57 |
| EXCMO AYUNTAMIENTO DE LA UNION           | P3004100H | 21.075,89 |  |           |           |
| FEDERACION DE EMPRESARIOS DEL METAL DE L | G30076475 | 2.402,78  |  |           |           |
| FORMATO FORMACION SL                     | B30327068 | 2.241,65  |  |           |           |
| FORMATO FORMACION SL                     | B30327068 | 5.208,10  |  |           |           |
| FORO DE ESTUDIOS SOCIOSANITARIOS SL EN C | B73245037 | 7.544,32  |  |           |           |
| FUNDACION ECCA                           | G35103431 | 1.089,26  |  |           |           |
| FUNDACION PARTICULAR TIENDA ASILO DE SAN | G30663579 | 10.572,25 |  |           |           |
| FUNDACION PARTICULAR TIENDA ASILO DE SAN | G30663579 | 3.036,43  |  |           |           |
| FUNDACIÓN LABORAL DE LA CONSTRUCCIÓN     | G80468416 | 113,43    |  |           |           |
| GALLARDO, SABRINA RENEE STEPHANIE 001020 | B73473282 | 2.910,43  |  |           |           |
| GARRE CASTEJON ANTONIO                   | 22944716P | 12.866,00 |  |           |           |
| GARRE CASTEJON ANTONIO                   | 22944716P | 3.949,80  |  |           |           |
| GARRE CASTEJON ANTONIO                   | 22944716P | 9.130,36  |  |           |           |
| GESILDA GROUP SL                         | B73037665 | 10.498,89 |  |           |           |
| HERNANDEZ NAVARRO GINESA                 | 22479362J | 2.003,11  |  |           |           |
| INSTITUTO SUPERIOR DE ENSEÑANZAS , SOC   | B30654321 | 13.891,64 |  |           |           |
| INSTITUTO MPAL.SERVICIOS SOCIALES CARTAG | P8001601G | 5.660,90  |  |           |           |
| INSTITUTO MPAL.SERVICIOS SOCIALES CARTAG | P8001601G | 2.081,83  |  |           |           |



## Cuenta General 2008

### **Relación de Deudores**

|  |           |           |  |  |                     |
|--|-----------|-----------|--|--|---------------------|
| JARA CUTILLAS LUISA CONSOLACION          | 48421235W | 10.186,45 |  |  |                     |
| JOBLESS FORMACION SL                     | B73212532 | 14.863,06 |  |  |                     |
| JOBLESS FORMACION SL                     | B73212532 | 16.923,89 |  |  |                     |
| LOGIC MURCIA SL                          | B30352785 | 1.113,13  |  |  |                     |
| LOGIC MURCIA SL                          | B30352785 | 5.769,41  |  |  |                     |
| MARAVILLAS JIMENEZ FEREZ Y JOSE J.MORENT | E73141814 | 16.990,11 |  |  |                     |
| MISTER PETER SL                          | B30803910 | 5.094,35  |  |  |                     |
| NICOLAS CAMACHO, VICENTE                 | 40879261G | 5.788,77  |  |  |                     |
| PCSHOP INFORMATICA Y COMUNICACION SL     | B73074692 | 1.751,09  |  |  |                     |
| PEREZ MESEGUER INMACULADA                | 22984456G | 2.237,69  |  |  |                     |
| PEREZ MESEGUER INMACULADA                | 22984456G | 2.208,16  |  |  |                     |
| PEREZ MESEGUER INMACULADA                | 22984456G | 2.178,63  |  |  |                     |
| PEREZ MESEGUER INMACULADA                | 22984456G | 2.150,06  |  |  |                     |
| SELECT LOGICAL SL                        | B30516553 | 1.470,49  |  |  |                     |
| SEMAR CENTROS DE FORMACION SL            | B73232035 | 2.613,98  |  |  |                     |
| TECNOSIRIUS S.L                          | B73398877 | 1.638,40  |  |  |                     |
| TRANSPORTES DE VIAJEROS DE MURCIA SL     | B30020713 | 10.660,76 |  |  |                     |
| TRANSPORTES DE VIAJEROS DE MURCIA SL     | B30020713 | 10.660,76 |  |  |                     |
| TRIANGULO INGENIERIA Y FORMACION,S.L.    | B73400350 | 1.781,10  |  |  |                     |
| TRIANGULO INGENIERIA Y FORMACION,S.L.    | B73400350 | 13.242,33 |  |  |                     |
| UNION DE COOP.DE TRABAJO ASOCIADO DE LA  | F30147995 | 1.290,57  |  |  |                     |
| UNION DE COOP.DE TRABAJO ASOCIADO DE LA  | F30147995 | 10.703,90 |  |  |                     |
| UNION DE COOP.DE TRABAJO ASOCIADO DE LA  | F30147995 | 3.564,16  |  |  |                     |
| UNION SINDICAL DE CC.OO REGION MURCIA    | G30099170 | 79.309,51 |  |  |                     |
| <b>TOTAL POR SUBCONCEPTO</b>             |           |           |  |  | <b>1.147.749,11</b> |

## Cuenta General 2008

### **Relación de Deudores**

REGION DE MURCIA

PRESUPUESTO 2008

PENDIENTE DE COBRO DEL EJERCICIO: 2008

CAPÍTULO

3

ARTÍCULO

38

CONCEPTO

382

SUBCONCEPTO 38206 DE SUBVENCIONES COFINANCIADAS

RELACIÓN DE LOS DEUDORES A ESTE ORGANISMO A 31 DE DICIEMBRE DE 2008

POR CUENTA DEL PRESUPUESTO Y CONCEPTO EXPRESADO

| APELLIDOS Y NOMBRE                       | DNI/CIF   | IMPORTE   | APELLIDOS Y NOMBRE                       | DNI/CIF   | IMPORTE  |
|--|-----------|-----------|--|-----------|----------|
| ACOSTA Y PEDRERO CONSULTORES, SL         | B30667216 | 2.695,71  | CHAVEZ MANTILLA, SANDRA DOLORES          | X5884257Y | 2.683,61 |
| ADICOM ASESORES SL                       | B73186231 | 6.144,05  | CHAVEZ MANTILLA, SANDRA DOLORES          | X5884257Y | 6.147,90 |
| AGUAMED S. COOP.                         | F30783625 | 6.150,27  | COLORS, C.B.                             | E30759146 | 2.685,12 |
| AGUILAR HURTADO MARIA CONSOLACION        | 27440868M | 4.902,32  | COMERCIAL DE DISTRIBUCIONES MEDITERRANEO | B73015802 | 2.683,58 |
| AIREMAR ESTACION DE SERVICIO, S.L.       | B30165633 | 2.686,04  | CONESA GARCIA ANTONIA                    | 22948010J | 5.160,61 |
| ALUMINIOS ROS MARTI SL                   | B30524607 | 677,99    | CONSTRUCCIONES Y URBANIZACIONES HERMANOS | B30320899 | 5.484,39 |
| ALUMINIOS ROS MARTI SL                   | B30524607 | 689,63    | CUENCA SANCHEZ ELISABEL                  | 77707963W | 1.636,20 |
| ALUMINIOS ROS MARTI SL                   | B30524607 | 701,39    | CUMA SISTEMAS ELECTRONICOS SL            | B30546378 | 5.407,07 |
| ALUMINIOS ROS MARTI SL                   | B30524607 | 713,29    | DIAMON GESTION,S.L.                      | B73347882 | 6.154,11 |
| ALVAREZ FERNANDEZ PEDRO                  | 22476247A | 5.063,09  | EL CASON DE CARRASCOY SL                 | B73040461 | 2.698,34 |
| ANA M SALAS LOPEZ Y FUENSANTA PINA ALEGR | E30385314 | 6.155,15  | EMBUTIDOS LOS RISCALES SL                | B30515274 | 718,73   |
| ANDRES TUDELA JOAQUIN                    | 34795698X | 6.606,59  | EMBUTIDOS LOS RISCALES SL                | B30515274 | 706,74   |
| ANTONIO Y JERONIMO S.A.L                 | A73304065 | 6.211,37  | EMBUTIDOS LOS RISCALES SL                | B30515274 | 694,88   |
| ASIS AYALA HERMINIA                      | 22405695S | 4.986,28  | EMBUTIDOS LOS RISCALES SL                | B30515274 | 683,16   |
| ASOC DE EMPRESARIOS POR EL PROGRESO DE L | G30709307 | 11.851,57 | EMPRESA DE SERVICIOS PROFESIONALES ASESO | B73173866 | 2.713,99 |
| ASOC DE JOVENES EMPRESARIOS DE CARTAGENA | G30739270 | 310,13    | ENTREPRISA PROVENSAL SDAD COOP MU2873F   | F73251555 | 5.419,69 |
| ASOC DE JOVENES EMPRESARIOS DE CARTAGENA | G30739270 | 503,33    | ESPECIALIDADES LACTEAS SL                | B30465124 | 695,58   |
| ASOC EL CAMINO DE ABARAN                 | G73008898 | 1.289,31  | ESPECIALIDADES LACTEAS SL                | B30465124 | 683,95   |
| ASOC LAVORO DE SAN JOSE DE LA VEGA-MURCI | G73209488 | 4.089,27  | ESPECIALIDADES LACTEAS SL                | B30465124 | 672,57   |
| ASOC LAVORO DE SAN JOSE DE LA VEGA-MURCI | G73209488 | 4.169,10  | ESTRUCTURAS ENCOMUL 2006 SLL             | B73436321 | 5.372,09 |
| BAR RESTAURANTE LOS BARTOLOS SDAD COOP   | F30337703 | 2.714,45  | FALLA URIBE MARTHA CECILIA               | X4450099J | 4.938,32 |
| BELDA VALLE, DAVID                       | 43699830Z | 5.084,66  | FERNANDEZ CASTILLO ISABEL MARIA          | 48489096J | 5.091,32 |
| BELLEZA INTEGRAL ALMA GALLEGO SL         | B73325946 | 671,86    | FERNANDEZ FERNANDEZ LYDIA                | 14629074Q | 1.679,64 |
| BELLEZA INTEGRAL ALMA GALLEGO SL         | B73325946 | 683,46    | GALIANA MORENO ASOCIADOS S.L.            | B84319052 | 5.380,11 |
| BELLEZA INTEGRAL ALMA GALLEGO SL         | B73325946 | 695,31    | GAMBIN HERNANDEZ JUANA                   | 22453048B | 2.686,04 |



## Cuenta General 2008

### Relación de Deudores

|  |           |          |  |           |          |
|--|-----------|----------|--|-----------|----------|
| BELLEZA INTEGRAL ALMA GALLEG0 SL         | B73325946 | 707,16   | GARCIA ABELLAN FRANCISCO                 | 74336640L | 5.842,39 |
| BELMONTE TORTOSA EMILIA                  | 74323974A | 6.145,09 | GARCIA CARRILLO ALEJANDRO                | 48500990Q | 1.610,68 |
| BENZAL MARTINEZ, SL                      | B30794374 | 3.671,52 | GARCIA CARTAGENA MARIANO                 | 22425680J | 2.716,88 |
| BERMEJO BELTRAN JUAN                     | 23228701N | 714,43   | GESTHOR S. COOP.                         | F73193203 | 6.167,87 |
| BERMEJO BELTRAN JUAN                     | 23228701N | 702,55   | GG ALGAE SL                              | B73120842 | 6.052,62 |
| BERMEJO BELTRAN JUAN                     | 23228701N | 690,80   | GLOBAL ESTETIC SL                        | B73129876 | 2.695,12 |
| BERMEJO BELTRAN JUAN                     | 23228701N | 679,18   | GOMEZ TUDELA ISABEL                      | 77566457S | 3.640,45 |
| BIAGA 2002 SLL                           | B73220170 | 6.108,84 | HAZ CARIDAD MARIA ANGELES                | 32830046F | 4.933,63 |
| BUKTOP MAQUETAS SL                       | B73205262 | 2.690,98 | HEREDIA CANOVAS MARIA DOLORES            | 34822662H | 6.070,52 |
| C. EDUC. PREESCOLAR NUEVA ALBERCA, S.L.L | B73432098 | 5.813,40 | HERNANDEZ GIL JOSEFA                     | 34822475S | 1.660,00 |
| C. EDUC. PREESCOLAR NUEVA ALBERCA, S.L.L | B73432098 | 3.488,04 | HERNANDEZ PALAO JUAN MARCOS              | 29068951X | 2.684,53 |
| C. EDUC. PREESCOLAR NUEVA ALBERCA, S.L.L | B73432098 | 5.885,15 | INMOGESTRA-FINANZAS, SL                  | B30782999 | 6.146,86 |
| CANOVAS CAMPOS MARIA                     | 74432790Y | 6.097,45 | JIMENEZ TORTOLA ANGEL                    | 48484811Y | 5.461,38 |
| CAVERO MONTORO, S.L.                     | B30780837 | 3.640,45 | JUANA MARIA HERNANDEZ GARCIA, Y ANTONIO  | E30587927 | 2.681,77 |
| CELESTINO MOLINA SANCHEZ Y JUAN MARTINEZ | G30440143 | 6.030,14 | KUGARO S.L                               | B73317836 | 2.707,08 |
| CENTRO DE ESTANCIAS DIURNAS EL ROBLE SL  | B73116840 | 2.728,13 | LAX GARNES JOSE NEMESIO                  | 34826118R | 5.058,77 |
| CENTRO DE ESTETICA ROMA SL               | B30390967 | 678,48   | LO MAS CHIC SL                           | B73239246 | 2.687,75 |
| CENTRO DE ESTETICA ROMA SL               | B30390967 | 690,12   | LOORANISA SL                             | B73112062 | 6.107,51 |
| CENTRO DE ESTETICA ROMA SL               | B30390967 | 701,89   | LOORANISA SL                             | B73112062 | 5.929,38 |
| CENTRO DE ESTETICA ROMA SL               | B30390967 | 713,79   | LOPEZ ESPIN MARIA DOLORES                | 48391533Q | 2.715,50 |
| LOPEZ SANCHEZ PEDRO MANUEL               | 77706617J | 4.834,39 | SANCHEZ PEREZ VANESA                     | 48634726F | 1.633,24 |
| LUNA DE AGUILAR VALENCIANO M DE ANGELES  | X4995331F | 6.503,62 | SANCHEZ REVERTE MARIA LUISA              | 77522371C | 3.685,19 |
| LUNA PEREZ ISABEL                        | 74306346Q | 6.080,88 | SEÑORIO DE BARAHONDA, S.L.               | B73174161 | 6.106,77 |
| LUNAMAR MURCIA SL                        | B73188260 | 2.701,10 | SINAC RIESGOS LABORALES SLL              | B30582860 | 6.411,69 |
| MARTIN VILCHEZ INES                      | 77103513S | 4.929,32 | SOLIS MORA MARIA DOLORES                 | 05896613B | 6.146,12 |
| MARTINEZ LEGAZ, MARIA                    | 48425698A | 2.695,71 | TALLER AUTOMOVILES ESPICAR 2002, SLL     | B73193740 | 3.670,90 |
| MARTINEZ LOPEZ MARIA ISABEL              | 22999882C | 4.986,28 | TALLER DE NEUMATICOS PARRA SLL           | B73024366 | 3.692,65 |
| MARTINEZ TOLEDO ANTONIO                  | 27458786Y | 5.461,38 | TAPICOR DEL NOROESTE,S.L. EN CONSTITUCIO | B73234775 | 3.707,56 |
| METAL CONSTRUCCIÓN Y AFINES UGT,FED ESTA | G82083965 | 801,87   | TRIHONAR ESPAÑA, S.L.L.                  | B73159022 | 3.616,84 |
| MIRAMAR BASCULANTES Y CARROCERIAS SDAD C | F73220931 | 5.484,39 | VALERO BASTIDA ANTONIA MARIA             | 34829641M | 5.130,40 |
| MOLINA FERNANDEZ, CESAR                  | 77705611L | 1.602,08 | VALERO ELBAL E HIJOS SL                  | B73031940 | 685,66   |
| MONTERO BERMUDEZ JUAN JOSE               | 23262015E | 4.855,10 | VALERO ELBAL E HIJOS SL                  | B73031940 | 697,26   |
| MORENO CASANOVA MONICA                   | 48483163Z | 6.161,66 | VALERO ELBAL E HIJOS SL                  | B73031940 | 709,25   |
| MRM ELECTROMECHANICA DE MURCIA SL        | B73277717 | 682,51   | VALERO ELBAL E HIJOS SL                  | B73031940 | 721,25   |
| MRM ELECTROMECHANICA DE MURCIA SL        | B73277717 | 694,12   | VALVERDE EGEE SOLEDAD                    | 23238911X | 4.896,28 |
| MRM ELECTROMECHANICA DE MURCIA SL        | B73277717 | 706,13   | VEGA-FLORIDA PROMOCIONES SL              | B73374456 | 6.135,77 |
| MRM ELECTROMECHANICA DE MURCIA SL        | B73277717 | 718,13   | VERGEL GARDEN Y SERVICIOS SL             | B73277089 | 6.091,98 |
| NICOLAS QUESADA FRANCISCO JAVIER         | 27478446R | 6.456,10 | VICTORIA LOPEZ JUAN ANTONIO              | 22433586F | 3.657,85 |
| PAJE MANZANEQUE, IVAN                    | 04844261R | 3.667,17 | ZAPATA BALLESTA LAURA                    | 23052799Z | 1.694,02 |
| PAJE MANZANEQUE, IVAN                    | 04844261R | 3.614,97 | ZAPATA BAÑOS MARIA LUISA                 | 22972464H | 5.099,70 |
| PASTOR AVILES MARIA DOLORES              | 22975056B | 6.148,20 | castellanos mompo, vanesa                | 21679100J | 4.898,00 |
| PASTOR FRANCO MANUEL                     | 22450242B | 5.392,34 |  |           |          |



## Cuenta General 2008

### **Relación de Deudores**

|  |           |          |  |  |                   |
|--|-----------|----------|--|--|-------------------|
| PEDRO Y ANTONIO CIFUENTES JIMENEZ,CB     | E73294415 | 6.127,19 |  |  |                   |
| PEREZ CUENCA M CARMEN                    | 27464739W | 6.131,63 |  |  |                   |
| PEÑALVER GARRIDO JOSE CARLOS             | 48416515C | 4.969,88 |  |  |                   |
| PICTOGRAFIA SL                           | B30206056 | 5.500,04 |  |  |                   |
| PREFABRICADOS FRANMAN SÑ                 | B73139784 | 2.673,52 |  |  |                   |
| RABADAN HERNANDEZ JOSE ANTONIO           | 52819423S | 6.157,52 |  |  |                   |
| RABADAN MARTINEZ, ANA BELEN              | 34820232A | 2.712,02 |  |  |                   |
| RAMIREZ PEREZ ROCIO                      | 44359498L | 5.131,02 |  |  |                   |
| REPREMUR COMERCIAL DE REPRESENTACIONES S | B30520977 | 2.681,57 |  |  |                   |
| RESIDENCIAL DOS AGUAS SL                 | B73162968 | 2.713,20 |  |  |                   |
| REYES FERNANDEZ, ROSA                    | 22146321N | 5.036,95 |  |  |                   |
| RICHARTE SL                              | B30302236 | 2.690,52 |  |  |                   |
| RIVERO & MARTINEZ, SERVICIOS DE INTERMED | B73408098 | 6.223,80 |  |  |                   |
| RODRIGUEZ ANDREU MARIA MAR               | 48462071J | 1.694,02 |  |  |                   |
| ROS GALINDO, MARIA CARMEN                | 48395903Q | 6.106,77 |  |  |                   |
| SAAVEDRA FOTOMECANICA SL                 | B30436364 | 3.701,61 |  |  |                   |
| SAEZ BALLESTEROS , MACARENA              | 74730643D | 1.680,50 |  |  |                   |
| SANCHEZ BUENDIA, NURIA                   | 23266628N | 6.103,66 |  |  |                   |
| SANCHEZ CASCALES M CARMEN                | 77565934K | 1.717,82 |  |  |                   |
| SANCHEZ MARTINEZ AMELIA                  | 74418147Z | 434,43   |  |  |                   |
| SANCHEZ MARTINEZ AMELIA                  | 74418147Z | 427,18   |  |  |                   |
| SANCHEZ MARTINEZ AMELIA                  | 74418147Z | 449,42   |  |  |                   |
| SANCHEZ MARTINEZ AMELIA                  | 74418147Z | 441,93   |  |  |                   |
| <b>TOTAL POR SUBCONCEPTO</b>             |           |          |  |  | <b>553.243,67</b> |

## Cuenta General 2008

### **Relación de Deudores**

REGION DE MURCIA

PRESUPUESTO 2008

PENDIENTE DE COBRO DEL EJERCICIO: 2008

CAPÍTULO 3

ARTÍCULO 38

CONCEPTO 382

SUBCONCEPTO 38250 DE SUBVENCIONES COFINANCIADAS

RELACIÓN DE LOS DEUDORES A ESTE ORGANISMO A 31 DE DICIEMBRE DE 2008  
POR CUENTA DEL PRESUPUESTO Y CONCEPTO EXPRESADO

| APELLIDOS Y NOMBRE                      | DNI/CIF   | IMPORTE   | APELLIDOS Y NOMBRE | DNI/CIF | IMPORTE          |
|---|-----------|-----------|--------------------|---------|------------------|
| AGENCIA DE DESARROLLO LOCAL Y EMPLEO DE | Q8055014H | 5.309,93  |                    |         |                  |
| AGENCIA DE DESARROLLO LOCAL Y EMPLEO DE | Q8055014H | 6.885,36  |                    |         |                  |
| AGENCIA DE DESARROLLO LOCAL Y EMPLEO DE | Q8055014H | 430,08    |                    |         |                  |
| AYUNTAMIENTO DE ALHAMA DE MURCIA        | P3000800G | 755,85    |                    |         |                  |
| AYUNTAMIENTO DE ARCHENA                 | P3000900E | 21.549,61 |                    |         |                  |
| AYUNTAMIENTO DE CALASPARRA              | P3001300G | 250,65    |                    |         |                  |
| AYUNTAMIENTO DE CARAVACA                | P3001500B | 11,53     |                    |         |                  |
| AYUNTAMIENTO DE CIEZA                   | P3001900D | 621,13    |                    |         |                  |
| AYUNTAMIENTO DE LAS TORRES DE COTILLAS  | P3003800D | 483,47    |                    |         |                  |
| AYUNTAMIENTO DE LAS TORRES DE COTILLAS  | P3003800D | 111,85    |                    |         |                  |
| AYUNTAMIENTO DE MULA                    | P3002900C | 26.424,31 |                    |         |                  |
| AYUNTAMIENTO DE MURCIA                  | P3003000A | 1.582,51  |                    |         |                  |
| AYUNTAMIENTO DE MURCIA                  | P3003000A | 34,19     |                    |         |                  |
| AYUNTAMIENTO DE MURCIA                  | P3003000A | 211,87    |                    |         |                  |
| AYUNTAMIENTO DE TOTANA                  | P3003900B | 1.018,50  |                    |         |                  |
| AYUNTAMIENTO DE ULEA                    | P3004000J | 560,21    |                    |         |                  |
| AYUNTAMIENTO MORATALLA                  | P3002800E | 4.181,11  |                    |         |                  |
| AYUNTAMIENTO MORATALLA                  | P3002800E | 7.650,08  |                    |         |                  |
| <b>TOTAL POR SUBCONCEPTO</b>            |           |           |                    |         | <b>78.072,24</b> |

## Cuenta General 2008

### **Relación de Deudores**

REGION DE MURCIA

PRESUPUESTO 2008

PENDIENTE DE COBRO DEL EJERCICIO: 2008

CAPÍTULO

3

ARTÍCULO

38

CONCEPTO

382

SUBCONCEPTO 38252 DE SUBVENCIONES COFINANCIADAS

RELACIÓN DE LOS DEUDORES A ESTE ORGANISMO A 31 DE DICIEMBRE DE 2008  
POR CUENTA DEL PRESUPUESTO Y CONCEPTO EXPRESADO

| APELLIDOS Y NOMBRE                   | DNI/CIF   | IMPORTE  | APELLIDOS Y NOMBRE | DNI/CIF | IMPORTE          |
|--------------------------------------|-----------|----------|--------------------|---------|------------------|
| CANOVAS ESPIN RAMON                  | 23286835W | 795,56   |                    |         |                  |
| CANOVAS ESPIN RAMON                  | 23286835W | 785,24   |                    |         |                  |
| CUENCA SANCHEZ ELISABEL              | 77707963W | 3.272,40 |                    |         |                  |
| ESTEBAN JAREÑO ANGELA MARIA          | 34834556K | 3.144,04 |                    |         |                  |
| FERNANDEZ FERNANDEZ LYDIA            | 14629074Q | 3.359,28 |                    |         |                  |
| FRUTOS SANCHEZ JOSEFA                | 48403428C | 3.171,66 |                    |         |                  |
| GARCIA BENITEZ BALTASAR LUIS         | 23281799A | 6.089,75 |                    |         |                  |
| GARCIA CARRILLO ALEJANDRO            | 48500990Q | 3.221,36 |                    |         |                  |
| GILABERT LOPEZ ESTHER                | 34828004R | 3.119,01 |                    |         |                  |
| HERNANDEZ GIL JOSEFA                 | 34822475S | 3.319,99 |                    |         |                  |
| MARTINEZ APARICIO ANTONIA CONCEPCION | 22975885N | 7.065,78 |                    |         |                  |
| MAYOR NAVARRO MARIA ISABEL           | 48544263A | 3.083,05 |                    |         |                  |
| MOLINA FERNANDEZ, CESAR              | 77705611L | 3.210,43 |                    |         |                  |
| RODRIGUEZ ANDREU MARIA MAR           | 48462071J | 3.388,05 |                    |         |                  |
| RUIZ GALINDO ANA MARIA               | 34826258A | 7.032,22 |                    |         |                  |
| SAEZ BALLESTEROS , MACARENA          | 74730643D | 3.361,01 |                    |         |                  |
| SANCHEZ CASCALES M CARMEN            | 77565934K | 3.435,64 |                    |         |                  |
| SANCHEZ MOLINA ANGEL                 | 77705906S | 3.079,66 |                    |         |                  |
| SANCHEZ PEREZ VANESA                 | 48634726F | 3.266,49 |                    |         |                  |
| SOTO AMADOR YOCANDRA MARILER         | 71041422B | 3.104,63 |                    |         |                  |
| TORNERO RAMOS CARLOS                 | 77512045K | 1.108,32 |                    |         |                  |
| TORNERO RAMOS CARLOS                 | 77512045K | 1.093,63 |                    |         |                  |
| ZAPATA BALLESTA LAURA                | 23052799Z | 3.356,82 |                    |         |                  |
| <b>TOTAL POR SUBCONCEPTO</b>         |           |          |                    |         | <b>75.864,02</b> |

## Cuenta General 2008

### **Relación de Deudores**

REGION DE MURCIA

PRESUPUESTO 2008

PENDIENTE DE COBRO DEL EJERCICIO: 2008

CAPÍTULO

3

ARTÍCULO

38

CONCEPTO

382

SUBCONCEPTO 38253 DE SUBVENCIONES COFINANCIADAS

RELACIÓN DE LOS DEUDORES A ESTE ORGANISMO A 31 DE DICIEMBRE DE 2008

POR CUENTA DEL PRESUPUESTO Y CONCEPTO EXPRESADO

| APELLIDOS Y NOMBRE                       | DNI/CIF   | IMPORTE  | APELLIDOS Y NOMBRE                       | DNI/CIF   | IMPORTE  |
|--|-----------|----------|--|-----------|----------|
| A & B ASESORES CB                        | E73338022 | 2.225,45 | FRIGORIFICOS DON FRIO SL                 | B30320832 | 4.420,61 |
| ABC RECICLADOS SL                        | B73029894 | 4.310,57 | G.P.L. GABINETE DE PREVENCION LABORAL SL | B30557904 | 4.401,88 |
| ACEBO INFANTIL SL                        | B73314890 | 2.339,70 | GALLEGO CARRILLO JOSEFA                  | 22440548T | 4.518,02 |
| ADICOM ASESORES SL                       | B73186231 | 4.479,05 | GARRIDO RUBIN, M <sup>a</sup> . ROSA     | 02172382D | 2.205,67 |
| AISLAMIENTOS TERMICOS MAGI, SL           | B30781223 | 4.502,82 | GARRIDO RUBIN, M <sup>a</sup> . ROSA     | 02172382D | 2.205,67 |
| ALIMENTACION Y SERVICIOS MAZARRON SL     | B73433559 | 4.269,36 | GESTION INTEGRAL EN GERIATRIA CARTAGENA, | B30766521 | 4.230,59 |
| AMC GRUPO ALIMENTACION FRESCO Y ZUMOS,   | A30009146 | 4.406,37 | GINES SERRANO, SL                        | B30490262 | 4.402,41 |
| ASEPREV, S.L.                            | B73302309 | 4.491,79 | GONZALEZ MARTINEZ MARIA ISABEL           | 34784328W | 560,55   |
| ASEYTEM XXI S COOP                       | F73065799 | 4.552,27 | GONZALEZ MARTINEZ MARIA ISABEL           | 34784328W | 570,17   |
| ASOC DE FAMILIARES DE ENFERMOS DE ALZHEI | G30389357 | 3.942,97 | GONZALEZ MARTINEZ MARIA ISABEL           | 34784328W | 579,90   |
| ASTILLADORA DE MURCIA SL                 | B30394100 | 4.287,77 | GONZALEZ MARTINEZ MARIA ISABEL           | 34784328W | 589,74   |
| BARCELO SERNA JOSE ANTONIO               | 48617518A | 4.178,51 | GRUAS LA MANGA SL                        | B30713085 | 4.146,85 |
| BULLDOG PROMOSWEETS SL                   | B73002057 | 3.924,23 | GRUPO MURCIANO DE EXCAVACIONES Y CONTENE | B30582779 | 4.440,41 |
| CAMPILLO PALMERA SA                      | A30021877 | 4.465,57 | HERMANOS JIMENEZ CAYUELA SL              | B73017543 | 4.440,41 |
| CASA RATON SL                            | B30455596 | 2.193,97 | HOSMALOR 3 SL EN CONSTITUCION            | B73387219 | 4.267,49 |
| CASH EUROPA, SA                          | A30220461 | 4.480,55 | J MARTINEZ ARCE Y ASOCIADOS SL           | B73156424 | 4.158,28 |
| CENTRO MEDICO VIRGEN DEL ALCAZAR DE LORC | A30015945 | 4.467,07 | JORGE ANGEL GARCIA ROCAMORA              | 27442979T | 4.273,70 |
| CEQUIMAL SL                              | B73127573 | 4.449,62 | JOSE PATRICIO SAURA MIRA Y OTRO C.B.     | E30277313 | 4.406,37 |
| CESPEDES PINTURAS SL                     | B73190670 | 4.432,38 | LA COCINA DE VIVES CB                    | E73408023 | 4.302,81 |
| CLEANING PLUS ALICANTE S.L.              | B53289682 | 3.278,70 | LOS MAS PEQUEÑOS DE LA CASA S COOP       | F73373235 | 1.044,09 |
| CLEANING PLUS ALICANTE S.L.              | B53289682 | 3.278,70 | LUNA GOMEZ JUAN                          | 29060625X | 4.251,19 |
| CLEANING PLUS ALICANTE S.L.              | B53289682 | 3.278,70 | LUNABIANCA TIENDAS SL                    | B73477259 | 4.236,98 |
| CLEANING PLUS ALICANTE S.L.              | B53289682 | 3.278,70 | LÓPEZ ABENZA, DAVID                      | 48651750B | 3.953,46 |
| CLEANING PLUS ALICANTE S.L.              | B53289682 | 3.279,22 | MARMORINO SL                             | B73343014 | 3.925,73 |
| CLEANING PLUS ALICANTE S.L.              | B53289682 | 2.431,74 | MARTINEZ CARRILLO JOSE                   | 74326244L | 4.473,60 |

## Cuenta General 2008

### **Relación de Deudores**

|   |           |          |   |           |                   |
|---|-----------|----------|---|-----------|-------------------|
| CLEANING PLUS ALICANTE S.L.             | B53289682 | 3.278,70 | MARTINEZ LOPEZ JOSE                     | 27473821E | 4.436,34          |
| CLEANING PLUS ALICANTE S.L.             | B53289682 | 3.278,70 | MARTINEZ PARDO NOELIA                   | 48502174G | 4.475,31          |
| CLEANING PLUS ALICANTE S.L.             | B53289682 | 3.278,70 | MEDIA MARKT MURCIA                      | A62581715 | 4.378,19          |
| CONSTRUCCIONES SEJOCAN SL               | B30441000 | 4.395,35 | MONTAJES ESPECIALES REUNIDOS 2003 SL    | B73261976 | 4.296,52          |
| CORCOLES MARTINEZ ISABEL                | 34792966S | 4.406,37 | MONTEAGUDO SOCIEDAD COOPERATIVA         | F73220998 | 4.417,40          |
| DALCON LEVANTE SL                       | B73446288 | 3.907,00 | MU#OZ MORA FRANCISCO                    | 74340361Z | 4.258,71          |
| DESTILERIAS LA HUERTANA S.L.            | B30045041 | 4.269,36 | MULTISERVICIOS MSM SL                   | B30326656 | 4.429,17          |
| EGEA AYUSO, ESTHER ANA                  | 48390902Y | 4.440,41 | MURCIAGRAF, SAL                         | A30476485 | 4.435,60          |
| ELSAMEX, S.A.                           | A28504728 | 4.569,29 | MUÑOZ Y CANTERO 59, EMPRESA PROMOT., SL | B73310658 | 3.929,48          |
| ELSAMEX, S.A.                           | A28504728 | 4.491,79 | NICOLAS CARAZO SL                       | B30458954 | 4.253,81          |
| ESPINOSA CARRASCO JAIME                 | 23232019H | 2.159,65 | OZUKI 2005 SL EN CONSTITUCION           | B73384745 | 4.239,76          |
| ESTRUMAR 2000 SL                        | B73068488 | 4.454,33 | OZUKI 2005 SL EN CONSTITUCION           | B73384745 | 4.239,76          |
| EUROPEA DE MANTENIMIENTO INDUSTRIAL SA  | A30652754 | 4.420,18 | PATAY YECLA SL                          | B73113060 | 4.461,07          |
| EUROREVOCOS SL                          | B73098766 | 4.381,94 | PORTAL ESTUDIO DE MERCADO SL            | B73367849 | 4.491,79          |
| EXCLUSIVAS DIPER SL                     | B30321574 | 4.452,40 | PUBLIPALC SL                            | B73005241 | 4.233,23          |
| FACHADAS MARIN MARTINEZ SCL             | F73114233 | 4.393,93 | RIEGOS DE LEVANTE MURCIA SL             | B30240675 | 2.811,72          |
| FERRA Y JODAR SL                        | B73066235 | 4.307,76 | RINCON HUERTANO DE MURCIA SL            | B30347785 | 4.476,81          |
| FERROVIAL SERVICIOS S.A.                | A80241789 | 4.195,77 | RODA PEREZ JOSE                         | 22413386R | 4.244,47          |
| FONMINASAN SL                           | B30535850 | 4.467,07 | RODRIGUEZ GONZALEZ FRANCISCO            | 27484383G | 4.199,52          |
| FONTANERIA, SANEAMIENTOS Y GAS HERMANOS | B30512909 | 4.247,26 | RUBIO GRAU MARIA TERESA                 | 22960657X | 962,02            |
| SANCHEZ RIVERO ANGEL                    | 22872107X | 2.205,06 |   |           |                   |
| SDAD COOP DE ENSE#ANZA LA ALCAYNA       | F30410328 | 4.220,58 |   |           |                   |
| SEFRAN BLENDS SL LABORAL                | B30570626 | 4.197,64 |   |           |                   |
| SERISTOP SL                             | B30511737 | 3.907,00 |   |           |                   |
| TALLERES EL RASTRO DE LA FRENADA SLL    | B30784524 | 4.240,33 |   |           |                   |
| TECNOELECTRIC LAS TORRES SLL            | B73039224 | 4.062,10 |   |           |                   |
| URENDE S.A                              | A14008999 | 4.386,89 |   |           |                   |
| VELASCO MUÑOZ ANTONIO EUSEBIO DE        | 27211203H | 4.404,13 |   |           |                   |
| VILOVI COMUNICACIONES SL                | B73403834 | 4.231,74 |   |           |                   |
| VIVANCOS LACARCEL FRANCISCO             | 27437258Y | 4.293,23 |   |           |                   |
| VIVIENDAS DE BULLAS, SL                 | B73267189 | 3.932,48 |   |           |                   |
| pedro lucas iniciativas plast. s.l.l.   | B73430118 | 2.464,54 |   |           |                   |
| <b>TOTAL POR SUBCONCEPTO</b>            |           |          |   |           | <b>390.244,72</b> |

## Cuenta General 2008

### **Relación de Deudores**

REGION DE MURCIA

PRESUPUESTO 2008

PENDIENTE DE COBRO DEL EJERCICIO: 2008

CAPÍTULO 3

ARTÍCULO 38

CONCEPTO 382

SUBCONCEPTO 38254 DE SUBVENCIONES COFINANCIADAS

RELACIÓN DE LOS DEUDORES A ESTE ORGANISMO A 31 DE DICIEMBRE DE 2008  
POR CUENTA DEL PRESUPUESTO Y CONCEPTO EXPRESADO

| APELLIDOS Y NOMBRE                       | DNI/CIF   | IMPORTE   | APELLIDOS Y NOMBRE | DNI/CIF | IMPORTE          |
|--|-----------|-----------|--------------------|---------|------------------|
| FED. ESTAT.COMERCIO, HOST.Y TURIM CCOO   | G81638223 | 10.011,24 |                    |         |                  |
| FEDERACION REGIONAL DE ORGANIZACIONES EM | G30082358 | 93,49     |                    |         |                  |
| FEDERACIÓN AGROALIMENTARIA DE CC.OO      | G82703927 | 5.460,56  |                    |         |                  |
| FEDERACIÓN AGROALIMENTARIA DE UGT        | G83056879 | 16.499,58 |                    |         |                  |
| FENEBUS MURCIA                           | G30291835 | 46.876,03 |                    |         |                  |
| <b>TOTAL POR SUBCONCEPTO</b>             |           |           |                    |         | <b>78.940,90</b> |

## Cuenta General 2008

### **Relación de Deudores**

REGION DE MURCIA

PRESUPUESTO 2008

PENDIENTE DE COBRO DEL EJERCICIO: 2008

CAPÍTULO 3

ARTÍCULO 38

CONCEPTO 382

SUBCONCEPTO 38255 DE SUBVENCIONES COFINANCIADAS

RELACIÓN DE LOS DEUDORES A ESTE ORGANISMO A 31 DE DICIEMBRE DE 2008  
POR CUENTA DEL PRESUPUESTO Y CONCEPTO EXPRESADO

| APELLIDOS Y NOMBRE           | DNI/CIF   | IMPORTE   | APELLIDOS Y NOMBRE | DNI/CIF | IMPORTE          |
|------------------------------|-----------|-----------|--------------------|---------|------------------|
| AYUNTAMIENTO DE ABARAN       | P3000200J | 56.218,01 |                    |         |                  |
| AYUNTAMIENTO DE ALBUDEITE    | P3000400F | 148,28    |                    |         |                  |
| AYUNTAMIENTO DE PLIEGO       | P3003200G | 1.696,15  |                    |         |                  |
| <b>TOTAL POR SUBCONCEPTO</b> |           |           |                    |         | <b>58.062,44</b> |



## Cuenta General 2008

### **Relación de Deudores**

REGION DE MURCIA

PRESUPUESTO 2008

PENDIENTE DE COBRO DEL EJERCICIO: 2008

CAPÍTULO 3

ARTÍCULO 38

CONCEPTO 382

SUBCONCEPTO 38256 DE SUBVENCIONES COFINANCIADAS

RELACIÓN DE LOS DEUDORES A ESTE ORGANISMO A 31 DE DICIEMBRE DE 2008  
POR CUENTA DEL PRESUPUESTO Y CONCEPTO EXPRESADO

| APellidos y Nombre                     | DNI/CIF   | Importe   | Apellidos y Nombre                      | DNI/CIF   | Importe   |
|--|-----------|-----------|---|-----------|-----------|
| AYUNTAMIENTO DE ABARAN                 | P3000200J | 5.833,74  | AYUNTAMIENTO DE VILLANUEVA DEL RIO SEGR | P3004200F | 6.219,50  |
| AYUNTAMIENTO DE ALGUAZAS               | P3000700I | 7.902,60  | AYUNTAMIENTO JUMILLA                    | P3002200H | 42,97     |
| AYUNTAMIENTO DE BLANCA                 | P3001100A | 2.516,75  | AYUNTAMIENTO JUMILLA                    | P3002200H | 18.669,23 |
| AYUNTAMIENTO DE CAMPOS DEL RIO         | P3001400E | 9.220,89  | AYUNTAMIENTO MORATALLA                  | P3002800E | 39.290,13 |
| AYUNTAMIENTO DE CAMPOS DEL RIO         | P3001400E | 11.209,01 | EXCMO AYUNTAMIENTO DE LA UNION          | P3004100H | 106,16    |
| AYUNTAMIENTO DE CEUTI                  | P3001800F | 15.653,23 | EXCMO AYUNTAMIENTO DE LA UNION          | P3004100H | 2.624,54  |
| AYUNTAMIENTO DE CIEZA                  | P3001900D | 39,50     | MANCOMUNIDAD SERVICIOS SOCIALES DEL RIO | P3000008G | 4.828,85  |
| AYUNTAMIENTO DE CIEZA                  | P3001900D | 102,80    |   |           |           |
| AYUNTAMIENTO DE CIEZA                  | P3001900D | 79,00     |   |           |           |
| AYUNTAMIENTO DE CIEZA                  | P3001900D | 93,94     |   |           |           |
| AYUNTAMIENTO DE CIEZA                  | P3001900D | 84,75     |   |           |           |
| AYUNTAMIENTO DE CIEZA                  | P3001900D | 45,30     |   |           |           |
| AYUNTAMIENTO DE CIEZA                  | P3001900D | 131,60    |   |           |           |
| AYUNTAMIENTO DE CIEZA                  | P3001900D | 39,50     |   |           |           |
| AYUNTAMIENTO DE LAS TORRES DE COTILLAS | P3003800D | 3.635,35  |   |           |           |
| AYUNTAMIENTO DE LOS ALCAZARES          | P3004500I | 24.010,61 |   |           |           |
| AYUNTAMIENTO DE MULA                   | P3002900C | 1.669,38  |   |           |           |
| AYUNTAMIENTO DE MULA                   | P3002900C | 2.598,77  |   |           |           |
| AYUNTAMIENTO DE MULA                   | P3002900C | 1.979,67  |   |           |           |
| AYUNTAMIENTO DE MULA                   | P3002900C | 4.917,10  |   |           |           |
| AYUNTAMIENTO DE MULA                   | P3002900C | 1.646,71  |   |           |           |
| AYUNTAMIENTO DE MULA                   | P3002900C | 4.147,81  |   |           |           |
| AYUNTAMIENTO DE MULA                   | P3002900C | 941,21    |   |           |           |
| AYUNTAMIENTO DE MULA                   | P3002900C | 1.271,10  |   |           |           |



## Cuenta General 2008

### **Relación de Deudores**

|  |           |           |  |  |                   |
|--|-----------|-----------|--|--|-------------------|
| AYUNTAMIENTO DE MULA                     | P3002900C | 3.390,99  |  |  |                   |
| AYUNTAMIENTO DE MULA                     | P3002900C | 3.402,85  |  |  |                   |
| AYUNTAMIENTO DE MURCIA                   | P3003000A | 9.340,37  |  |  |                   |
| AYUNTAMIENTO DE MURCIA                   | P3003000A | 1.849,78  |  |  |                   |
| AYUNTAMIENTO DE MURCIA                   | P3003000A | 2.098,86  |  |  |                   |
| AYUNTAMIENTO DE MURCIA                   | P3003000A | 1.806,71  |  |  |                   |
| AYUNTAMIENTO DE MURCIA                   | P3003000A | 9.664,50  |  |  |                   |
| AYUNTAMIENTO DE MURCIA                   | P3003000A | 2.818,47  |  |  |                   |
| AYUNTAMIENTO DE MURCIA                   | P3003000A | 45,67     |  |  |                   |
| AYUNTAMIENTO DE MURCIA                   | P3003000A | 624,52    |  |  |                   |
| AYUNTAMIENTO DE MURCIA                   | P3003000A | 16.859,87 |  |  |                   |
| AYUNTAMIENTO DE MURCIA                   | P3003000A | 131,45    |  |  |                   |
| AYUNTAMIENTO DE MURCIA                   | P3003000A | 3.125,18  |  |  |                   |
| AYUNTAMIENTO DE PLIEGO                   | P3003200G | 2.028,68  |  |  |                   |
| AYUNTAMIENTO DE PLIEGO                   | P3003200G | 47,47     |  |  |                   |
| AYUNTAMIENTO DE PLIEGO                   | P3003200G | 1.566,56  |  |  |                   |
| AYUNTAMIENTO DE PLIEGO                   | P3003200G | 5.871,25  |  |  |                   |
| AYUNTAMIENTO DE RICOTE                   | P3003400C | 29.148,09 |  |  |                   |
| AYUNTAMIENTO DE ULEA                     | P3004000J | 1.778,84  |  |  |                   |
| AYUNTAMIENTO DE VILLANUEVA DEL RIO SEGUR | P3004200F | 1.729,74  |  |  |                   |
| AYUNTAMIENTO DE VILLANUEVA DEL RIO SEGUR | P3004200F | 2.585,57  |  |  |                   |
| <b>TOTAL POR SUBCONCEPTO</b>             |           |           |  |  | <b>271.467,12</b> |

## Cuenta General 2008

### **Relación de Deudores**

REGION DE MURCIA

PRESUPUESTO 2008

PENDIENTE DE COBRO DEL EJERCICIO: 2008

CAPÍTULO 3

ARTÍCULO 38

CONCEPTO 382

SUBCONCEPTO 38257 DE SUBVENCIONES COFINANCIADAS

RELACIÓN DE LOS DEUDORES A ESTE ORGANISMO A 31 DE DICIEMBRE DE 2008  
POR CUENTA DEL PRESUPUESTO Y CONCEPTO EXPRESADO

| APELLIDOS Y NOMBRE                       | DNI/CIF   | IMPORTE   | APELLIDOS Y NOMBRE | DNI/CIF | IMPORTE           |
|--|-----------|-----------|--------------------|---------|-------------------|
| ASOC DE JOVENES EMPRESARIOS DE CARTAGENA | G30739270 | 1.463,13  |                    |         |                   |
| ASOC.DE EMPRESAS DE ECONOMIA SOCIAL DE L | G30122550 | 219,12    |                    |         |                   |
| ASOC.REGIONAL DE EMPRESAS AGRICOLAS Y GA | G30072854 | 3.734,76  |                    |         |                   |
| AYUNTAMIENTO DE ABARAN                   | P3000200J | 14.475,15 |                    |         |                   |
| AYUNTAMIENTO DE ALBUDEITE                | P3000400F | 167,99    |                    |         |                   |
| AYUNTAMIENTO DE ALGUAZAS                 | P3000700I | 369,31    |                    |         |                   |
| AYUNTAMIENTO DE ALHAMA DE MURCIA         | P3000800G | 325,79    |                    |         |                   |
| AYUNTAMIENTO DE FORTUNA                  | P3002000B | 3.901,93  |                    |         |                   |
| AYUNTAMIENTO DE LAS TORRES DE COTILLAS   | P3003800D | 2.454,31  |                    |         |                   |
| AYUNTAMIENTO DE LORCA                    | P3002400D | 471,34    |                    |         |                   |
| AYUNTAMIENTO DE MOLINA DE SEGURA         | P3002700G | 949,54    |                    |         |                   |
| AYUNTAMIENTO DE MULA                     | P3002900C | 1.891,98  |                    |         |                   |
| AYUNTAMIENTO DE MURCIA                   | P3003000A | 55.151,07 |                    |         |                   |
| AYUNTAMIENTO DE PLIEGO                   | P3003200G | 2.232,82  |                    |         |                   |
| AYUNTAMIENTO DE PLIEGO                   | P3003200G | 1.137,99  |                    |         |                   |
| AYUNTAMIENTO DE YECLA                    | P3004300D | 1.374,93  |                    |         |                   |
| AYUNTAMIENTO DE YECLA                    | P3004300D | 13.078,35 |                    |         |                   |
| AYUNTAMIENTO JUMILLA                     | P3002200H | 4.976,11  |                    |         |                   |
| AYUNTAMIENTO MORATALLA                   | P3002800E | 7.666,39  |                    |         |                   |
| AYUNTAMIENTO MORATALLA                   | P3002800E | 248,57    |                    |         |                   |
| COLECTIVO LA HUERTECICA PARA EL SEGUIMIE | G30614911 | 13.478,67 |                    |         |                   |
| FUNDACION SIERRA MINERA                  | G30730774 | 13.503,75 |                    |         |                   |
| <b>TOTAL POR SUBCONCEPTO</b>             |           |           |                    |         | <b>143.273,00</b> |

## Cuenta General 2008

### **Relación de Deudores**

REGION DE MURCIA

PRESUPUESTO 2008

PENDIENTE DE COBRO DEL EJERCICIO: 2008

CAPÍTULO 3

ARTÍCULO 38

CONCEPTO 382

SUBCONCEPTO 38258 DE SUBVENCIONES COFINANCIADAS

RELACIÓN DE LOS DEUDORES A ESTE ORGANISMO A 31 DE DICIEMBRE DE 2008  
POR CUENTA DEL PRESUPUESTO Y CONCEPTO EXPRESADO

| APELLIDOS Y NOMBRE                  | DNI/CIF   | IMPORTE  | APELLIDOS Y NOMBRE | DNI/CIF | IMPORTE         |
|-------------------------------------|-----------|----------|--------------------|---------|-----------------|
| COMUNIDAD AUTONOMA REGION DE MURCIA | S3011001I | 3.132,43 |                    |         |                 |
| <b>TOTAL POR SUBCONCEPTO</b>        |           |          |                    |         | <b>3.132,43</b> |



## Cuenta General 2008

### **Relación de Deudores**

REGION DE MURCIA

PRESUPUESTO 2008

PENDIENTE DE COBRO DEL EJERCICIO: 2008

CAPÍTULO 3

ARTÍCULO 38

CONCEPTO 382

SUBCONCEPTO 38259 DE SUBVENCIONES COFINANCIADAS

RELACIÓN DE LOS DEUDORES A ESTE ORGANISMO A 31 DE DICIEMBRE DE 2008  
POR CUENTA DEL PRESUPUESTO Y CONCEPTO EXPRESADO

| APELLIDOS Y NOMBRE           | DNI/CIF   | IMPORTE  | APELLIDOS Y NOMBRE | DNI/CIF | IMPORTE          |
|------------------------------|-----------|----------|--------------------|---------|------------------|
| AYUNTAMIENTO DE CEHEGIN      | P3001700H | 4.550,15 |                    |         |                  |
| AYUNTAMIENTO DE FORTUNA      | P3002000B | 7.202,51 |                    |         |                  |
| <b>TOTAL POR SUBCONCEPTO</b> |           |          |                    |         | <b>11.752,66</b> |



## Cuenta General 2008

### **Relación de Deudores**

REGION DE MURCIA

PRESUPUESTO 2008

PENDIENTE DE COBRO DEL EJERCICIO: 2008

CAPÍTULO 3

ARTÍCULO 38

CONCEPTO 382

SUBCONCEPTO 38260 DE SUBVENCIONES COFINANCIADAS

RELACIÓN DE LOS DEUDORES A ESTE ORGANISMO A 31 DE DICIEMBRE DE 2008  
POR CUENTA DEL PRESUPUESTO Y CONCEPTO EXPRESADO

| APELLIDOS Y NOMBRE           | DNI/CIF   | IMPORTE   | APELLIDOS Y NOMBRE | DNI/CIF | IMPORTE           |
|------------------------------|-----------|-----------|--------------------|---------|-------------------|
| AYUNTAMIENTO DE CEUTI        | P3001800F | 56.028,99 |                    |         |                   |
| AYUNTAMIENTO DE CEUTI        | P3001800F | 69.561,86 |                    |         |                   |
| <b>TOTAL POR SUBCONCEPTO</b> |           |           |                    |         | <b>125.590,85</b> |

## Cuenta General 2008

### **Relación de Deudores**

REGION DE MURCIA

PRESUPUESTO 2008

PENDIENTE DE COBRO DEL EJERCICIO: 2008

CAPÍTULO 3

ARTÍCULO 38

CONCEPTO 382

SUBCONCEPTO 38264 DE SUBVENCIONES COFINANCIADAS

RELACIÓN DE LOS DEUDORES A ESTE ORGANISMO A 31 DE DICIEMBRE DE 2008  
POR CUENTA DEL PRESUPUESTO Y CONCEPTO EXPRESADO

| APellidos y Nombre                       | DNI/CIF   | Importe   | Apellidos y Nombre                       | DNI/CIF   | Importe  |
|--|-----------|-----------|--|-----------|----------|
| AGUADO, JOSETTE MAGALI                   | X2226382M | 5.895,73  | GILABERT LOPEZ ESTHER                    | 34828004R | 1.871,41 |
| ALBA MATEO JOANA                         | 23031223N | 2.667,55  | GISBERT MORENO DANIEL                    | 48509731V | 2.611,71 |
| ALBA MATEO JOANA                         | 23031223N | 6.000,00  | GOMEZ MARIN FELIX JUAN                   | 77517130T | 5.418,64 |
| ALVARO OLIVARES JOYERO SL                | B73418956 | 2.526,73  | GRUPO CONSTRUROMAN MURCIA SL             | B73498602 | 5.924,49 |
| ANTOLINOS LOPEZ, SL                      | B30740781 | 693,08    | HERNANDEZ CACERES, MARIA JOSE            | 23252705G | 3.616,57 |
| ANTOLINOS LOPEZ, SL                      | B30740781 | 681,53    | HIRANYAGARBA, S.L.                       | B73444671 | 3.671,80 |
| ANTOLINOS LOPEZ, SL                      | B30740781 | 658,67    | HOSTELERIA ESTACION DE BLANCA, SL        | B73412694 | 687,91   |
| ANTOLINOS LOPEZ, SL                      | B30740781 | 669,97    | HOSTELERIA ESTACION DE BLANCA, SL        | B73412694 | 676,47   |
| ARROYO ZAPATA DIANA MARIA                | X4169711H | 5.156,71  | HOSTELERIA ESTACION DE BLANCA, SL        | B73412694 | 665,40   |
| ASOC DE JOVENES EMPRESARIOS DE CARTAGENA | G30739270 | 40.067,44 | HOSTELERIA ESTACION DE BLANCA, SL        | B73412694 | 653,96   |
| ASOC.REGIONAL DE EMPRESAS AGRICOLAS Y GA | G30072854 | 403,06    | HOTEL PIO XII, S.L.                      | B73177271 | 3.579,18 |
| AYUNTAMIENTO DE AGUILAS                  | P3000300H | 4.599,48  | IBAÑEZ PUERTAS ANA MARIA                 | 48614292C | 1.543,95 |
| BAÑO GARCIA, MA ISABEL                   | 77503689Z | 3.581,99  | IBAÑEZ PUERTAS ANA MARIA                 | 48614292C | 1.523,66 |
| BIG SOFÁ S.L                             | B73024986 | 6.073,64  | IBAÑEZ PUERTAS ANA MARIA                 | 48614292C | 1.503,59 |
| BRAVO MORAES, SILVIA TERESA              | 52819965M | 4.945,22  | IBAÑEZ PUERTAS ANA MARIA                 | 48614292C | 1.483,75 |
| C & M ASESORES SDAD COOP (99MU2007F)     | F73064560 | 5.978,42  | IMAENGINE ESPAÑA MULTIMATICA INDUSTRIAL, | B30744155 | 6.024,76 |
| C & M ASESORES SDAD COOP (99MU2007F)     | F73064560 | 5.978,42  | IMAGINE MEDITERRANEAN,S.L                | B30777585 | 2.645,38 |
| CANOVAS CANOVAS ATANASIO                 | 23201338L | 5.951,57  | IMPRIMUR S.L                             | B30458459 | 1.511,60 |
| CAR-AVANT MURCIA SL                      | B73239725 | 2.711,91  | IMPRIMUR S.L                             | B30458459 | 1.492,47 |
| CASTILLO Y MULLEZ SLL                    | B73285363 | 667,06    | IMPRIMUR S.L                             | B30458459 | 1.472,69 |
| CASTILLO Y MULLEZ SLL                    | B73285363 | 678,31    | JIMENEZ LOPEZ MARIA DEL MAR              | 77521981K | 3.629,00 |
| CASTILLO Y MULLEZ SLL                    | B73285363 | 689,94    | JOSE GABRIEL HERNANDEZ BASTIDAS          | 74354792R | 667,36   |
| CASTILLO Y MULLEZ SLL                    | B73285363 | 701,57    | JOSE GABRIEL HERNANDEZ BASTIDAS          | 74354792R | 645,41   |
| CENTRO DE FORMACION SAN NICOLAS SL       | B30778526 | 38,26     | JOSE GABRIEL HERNANDEZ BASTIDAS          | 74354792R | 656,57   |

## Cuenta General 2008

### Relación de Deudores

|  |           |          |                                       |           |          |
|--|-----------|----------|---------------------------------------|-----------|----------|
| CIA MEDITERRANEA DE MANIPULADOS INDUSTRI | B30573174 | 5.989,16 | KLEINA MARTA                          | X6259532J | 4.938,41 |
| CLINICA SAN DAMIAN SL                    | B73233538 | 6.109,32 | LOGISTICA MURCIANA DE MEDICAMENTOS SL | B73405318 | 3.561,60 |
| COL OF DE INGENIEROS TECNICOS AGRICOLAS  | Q3071002D | 4.325,96 | LORENTE CANOVAS JERONIMA              | 74342421G | 7.000,00 |
| COL OF DE INGENIEROS TECNICOS AGRICOLAS  | Q3071002D | 6.461,86 | LOZANO MARTINEZ ISABEL                | 23246569D | 2.651,03 |
| CONSULENTI ASESORES SL                   | B73338451 | 1.513,19 | M DISEÑO LORCA, SL                    | B73490674 | 5.949,58 |
| CONSULENTI ASESORES SL                   | B73338451 | 1.493,22 | MARMOLES DIMARSUR                     | B73165805 | 3.129,16 |
| CONSULENTI ASESORES SL                   | B73338451 | 1.533,39 | MARTINEZ TAPIADOR, SUSANA             | 50962696D | 3.600,00 |
| CONSULENTI ASESORES SL                   | B73338451 | 1.553,80 | MARTINEZ ABRIL MARIA JOSEFA           | 77564301K | 5.128,04 |
| CSI-CSIF                                 | G79514378 | 5.451,18 | MARTINEZ CAJA ISABEL                  | 34796599Z | 3.480,59 |
| DOMINGUEZ BAÑO SOLEDAD                   | 77520304T | 3.526,25 | MARTINEZ GARCIA JUAN BARTOLOME        | 23207881F | 5.949,42 |
| ELECTRICIDAD SORIANO SL                  | B30406821 | 3.554,70 | MARTINEZ ROMERO ANA MARIA             | 23250186S | 5.098,45 |
| ELECTRICIDAD Y DOMOTICA MURCIANA SL      | B73206674 | 6.013,33 | MAYOR NAVARRO MARIA ISABEL            | 48544263A | 1.849,83 |
| ESTEBAN JAREÑO ANGELA MARIA              | 34834556K | 1.886,42 | MEMBRIVE GIMENEZ ROSA MARIA           | 23023092T | 6.175,81 |
| FARMACIA ANTONIO SAEZ ALMAGRO Y MARIA ES | E73017956 | 6.074,79 | MEMOZAMRO SL                          | B30541031 | 6.005,27 |
| FIBRAMUR 2001 SL                         | B73104796 | 2.670,43 | MESAS PUERTA MARIA DOLORES            | 11826312B | 5.111,34 |
| FONCLIMA BUENDIA,S.COOP.EN CONSTITUCION  | F73515330 | 5.876,55 | MESON TAPERIA LOS REALES SL           | B30823108 | 3.657,30 |
| FRUTOS SANCHEZ JOSEFA                    | 48403428C | 1.902,99 | MESON TAPERIA LOS REALES SL           | B30823108 | 3.657,30 |
| GARCIA RISUEÑO ANTONIA                   | 37785128S | 5.180,52 | MONDEJAR NAVARRO OLGA                 | 23285476T | 7.040,27 |
| GARCIA VELASCO, DOMINGO                  | 20012849C | 5.600,00 | MONTOYA HERNANDEZ, SONIA              | 34832387Z | 3.594,14 |
| GEA MENDEZ ASCENSION                     | 48431771G | 4.925,06 | MUHER ARTE GLOBAL SL                  | B73434201 | 3.597,87 |
| GESTION INTEGRAL NEBRIJA SL              | B30560999 | 5.982,72 | OFTALMOFER SL                         | B30474738 | 3.570,81 |
| ORTOPEDIA SAN ANDRES SL                  | B73084857 | 2.636,39 |                                       |           |          |
| PARDO MORENO ANTONIO JAVIER              | 27457829S | 3.638,66 |                                       |           |          |
| PEISA LORCA SA                           | A30081269 | 2.640,22 |                                       |           |          |
| PESCADOS SANDY SL                        | B30392476 | 5.836,01 |                                       |           |          |
| POLIURETANO MOLDEADO, SL                 | B30662548 | 2.658,44 |                                       |           |          |
| PROMALEC CAMPOS SL                       | B73240657 | 2.640,58 |                                       |           |          |
| PROYCOTEC SL                             | B73414443 | 2.613,63 |                                       |           |          |
| QUINONEZ MARTINEZ MARIA ROSA             | 52203503N | 1.342,88 |                                       |           |          |
| QUINONEZ MARTINEZ MARIA ROSA             | 52203503N | 1.320,16 |                                       |           |          |
| QUIÑONERO MANZANARES MARIA               | 23225728Y | 6.005,27 |                                       |           |          |
| R.PARRA ELECTRODOMESTICOS SLU            | B73515777 | 6.000,00 |                                       |           |          |
| RAJA MI#ARRO MIGUEL ANGEL                | 23244908G | 6.111,62 |                                       |           |          |
| RESTAURANTE PACO GARCIA SL               | B73209116 | 509,00   |                                       |           |          |
| RESTAURANTE PACO GARCIA SL               | B73209116 | 398,39   |                                       |           |          |
| RESTAURANTE PACO GARCIA SL               | B73209116 | 951,72   |                                       |           |          |
| ROMA PROPERTY PACHECO SL                 | B54112297 | 2.657,48 |                                       |           |          |
| SALINAS PEREZ LAURA                      | 77711637L | 7.079,21 |                                       |           |          |
| SANATORIO MESA DEL CASTILLO SL           | B30023535 | 2.657,96 |                                       |           |          |
| SANCHEZ MU#OZ ANA                        | 22983743G | 6.120,82 |                                       |           |          |
| SANDOVAL ADAN MARIA                      | 52805782J | 2.630,15 |                                       |           |          |
| SEIQUER AUDITORES Y CONSULTORES, S.L.    | B73153314 | 1.495,87 |                                       |           |          |





## Cuenta General 2008

### **Relación de Deudores**

|                                       |           |           |  |  |                   |
|---------------------------------------|-----------|-----------|--|--|-------------------|
| SEIQUER AUDITORES Y CONSULTORES, S.L. | B73153314 | 1.515,61  |  |  |                   |
| SEIQUER AUDITORES Y CONSULTORES, S.L. | B73153314 | 1.536,02  |  |  |                   |
| SEIQUER AUDITORES Y CONSULTORES, S.L. | B73153314 | 1.556,42  |  |  |                   |
| SOLDAMUR, S.L.U.                      | B53676532 | 5.597,54  |  |  |                   |
| THIBAUDIER, DIDIER MAURICE GABRIEL    | X8228658V | 6.060,99  |  |  |                   |
| TRANSMAR COSTA S004 SL                | B73319535 | 2.654,14  |  |  |                   |
| TUDELA LOPEZ JOSE                     | 74337305V | 5.083,80  |  |  |                   |
| TUDELA MARTINEZ JOSEFA                | 23239168Z | 5.705,10  |  |  |                   |
| UNION SINDICAL DE CC.OO REGION MURCIA | G30099170 | 23.229,20 |  |  |                   |
| VERA MARTINEZ NAMIBIA                 | 23274432L | 5.160,39  |  |  |                   |
| VIVO FERNANDEZ MARGARITA              | 48492066Q | 5.936,00  |  |  |                   |
| ZAPATA PASTOR JOSE ANTONIO            | 34834715L | 2.636,87  |  |  |                   |
| <b>TOTAL POR SUBCONCEPTO</b>          |           |           |  |  | <b>479.181,59</b> |

## Cuenta General 2008

### **Relación de Deudores**

REGION DE MURCIA

PRESUPUESTO 2008

PENDIENTE DE COBRO DEL EJERCICIO: 2008

CAPÍTULO 3

ARTÍCULO 39

CONCEPTO 391

SUBCONCEPTO 39101 RECARGOS, MULTAS Y COSTAS

RELACIÓN DE LOS DEUDORES A ESTE ORGANISMO A 31 DE DICIEMBRE DE 2008  
POR CUENTA DEL PRESUPUESTO Y CONCEPTO EXPRESADO

| APELLIDOS Y NOMBRE                       | DNI/CIF   | IMPORTE | APELLIDOS Y NOMBRE | DNI/CIF | IMPORTE         |
|--|-----------|---------|--------------------|---------|-----------------|
| AGENCIA DE DESARROLLO LOCAL Y EMPLEO DE  | Q8055014H | 217,52  |                    |         |                 |
| AGENCIA DE DESARROLLO LOCAL Y EMPLEO DE  | Q8055014H | 990,79  |                    |         |                 |
| AYUNTAMIENTO DE ALHAMA DE MURCIA         | P3000800G | 11,47   |                    |         |                 |
| AYUNTAMIENTO DE ALHAMA DE MURCIA         | P3000800G | 397,50  |                    |         |                 |
| AYUNTAMIENTO DE MURCIA                   | P3003000A | 254,30  |                    |         |                 |
| AYUNTAMIENTO DE TOTANA                   | P3003900B | 586,77  |                    |         |                 |
| AYUNTAMIENTO DE ULEA                     | P3004000J | 72,89   |                    |         |                 |
| CENTRO FORMACION PROFESIONAL "JUAN SOLE" | Q3000064J | 122,67  |                    |         |                 |
| CENTRO FORMACION PROFESIONAL "JUAN SOLE" | Q3000064J | 22,76   |                    |         |                 |
| CENTRO FORMACION PROFESIONAL "JUAN SOLE" | Q3000064J | 78,01   |                    |         |                 |
| FEDERACIÓN AGROALIMENTARIA DE CC.OO      | G82703927 | 399,81  |                    |         |                 |
| FEDERACIÓN AGROALIMENTARIA DE UGT        | G83056879 | 707,96  |                    |         |                 |
| <b>TOTAL POR SUBCONCEPTO</b>             |           |         |                    |         | <b>3.862,45</b> |

## Cuenta General 2008

### **Relación de Deudores**

REGION DE MURCIA

PRESUPUESTO 2008

PENDIENTE DE COBRO DEL EJERCICIO: 2008

CAPÍTULO 4

ARTÍCULO 42

CONCEPTO 420

SUBCONCEPTO 42000 DE LA CONSEJERÍA A LA QUE ESTÁ ADSCRITO

RELACIÓN DE LOS DEUDORES A ESTE ORGANISMO A 31 DE DICIEMBRE DE 2008  
POR CUENTA DEL PRESUPUESTO Y CONCEPTO EXPRESADO

| APELLIDOS Y NOMBRE             | DNI/CIF   | IMPORTE       | APELLIDOS Y NOMBRE | DNI/CIF | IMPORTE              |
|--------------------------------|-----------|---------------|--------------------|---------|----------------------|
| C.C.A.A.DE LA REGION DE MURCIA | S3011001I | 10.000.000,00 |                    |         |                      |
| <b>TOTAL POR SUBCONCEPTO</b>   |           |               |                    |         | <b>10.000.000,00</b> |

## Cuenta General 2008

### **Relación de Deudores**

REGION DE MURCIA

PRESUPUESTO 2008

PENDIENTE DE COBRO DEL EJERCICIO: 2008

CAPÍTULO 4

ARTÍCULO 42

CONCEPTO 420

SUBCONCEPTO 42002 DE LA CONSEJERÍA A LA QUE ESTÁ ADSCRITO

RELACIÓN DE LOS DEUDORES A ESTE ORGANISMO A 31 DE DICIEMBRE DE 2008  
POR CUENTA DEL PRESUPUESTO Y CONCEPTO EXPRESADO

| APELLIDOS Y NOMBRE             | DNI/CIF   | IMPORTE      | APELLIDOS Y NOMBRE | DNI/CIF | IMPORTE              |
|--------------------------------|-----------|--------------|--------------------|---------|----------------------|
| C.C.A.A.DE LA REGION DE MURCIA | S3011001I | 6.119.037,00 |                    |         |                      |
| C.C.A.A.DE LA REGION DE MURCIA | S3011001I | 5.336.224,00 |                    |         |                      |
| <b>TOTAL POR SUBCONCEPTO</b>   |           |              |                    |         | <b>11.455.261,00</b> |

## Cuenta General 2008

### **Relación de Deudores**

REGION DE MURCIA

PRESUPUESTO 2008

PENDIENTE DE COBRO DEL EJERCICIO: 2008

CAPÍTULO 5

ARTÍCULO 52

CONCEPTO 520

SUBCONCEPTO 52000 INTERESES DE CUENTAS BANCARIAS

RELACIÓN DE LOS DEUDORES A ESTE ORGANISMO A 31 DE DICIEMBRE DE 2008  
POR CUENTA DEL PRESUPUESTO Y CONCEPTO EXPRESADO

| APELLIDOS Y NOMBRE                 | DNI/CIF   | IMPORTE    | APELLIDOS Y NOMBRE | DNI/CIF | IMPORTE           |
|------------------------------------|-----------|------------|--------------------|---------|-------------------|
| BANCO BILBAO VIZCAYA ARGENTARIA SA | A48265169 | 147.516,33 |                    |         |                   |
| <b>TOTAL POR SUBCONCEPTO</b>       |           |            |                    |         | <b>147.516,33</b> |

## Cuenta General 2008

### **Relación de Deudores**

REGION DE MURCIA

PRESUPUESTO 2008

PENDIENTE DE COBRO DEL EJERCICIO: 2008

CAPÍTULO 6

ARTÍCULO 68

CONCEPTO 680

SUBCONCEPTO 68000 DE EJERCICIOS CERRADOS

RELACIÓN DE LOS DEUDORES A ESTE ORGANISMO A 31 DE DICIEMBRE DE 2008  
POR CUENTA DEL PRESUPUESTO Y CONCEPTO EXPRESADO

| APELLIDOS Y NOMBRE           | DNI/CIF   | IMPORTE    | APELLIDOS Y NOMBRE | DNI/CIF | IMPORTE           |
|------------------------------|-----------|------------|--------------------|---------|-------------------|
| AYUNTAMIENTO DE BLANCA       | P3001100A | 128.779,72 |                    |         |                   |
| AYUNTAMIENTO DE MULA         | P3002900C | 2.693,31   |                    |         |                   |
| <b>TOTAL POR SUBCONCEPTO</b> |           |            |                    |         | <b>131.473,03</b> |

## Cuenta General 2008

### **Relación de Deudores**

REGION DE MURCIA

PRESUPUESTO 2008

PENDIENTE DE COBRO DEL EJERCICIO: 2008

CAPÍTULO 6

ARTÍCULO 68

CONCEPTO 682

SUBCONCEPTO 68201 DE SUBVENCIONES COFINANCIADAS

RELACIÓN DE LOS DEUDORES A ESTE ORGANISMO A 31 DE DICIEMBRE DE 2008  
POR CUENTA DEL PRESUPUESTO Y CONCEPTO EXPRESADO

| APELLIDOS Y NOMBRE                    | DNI/CIF   | IMPORTE  | APELLIDOS Y NOMBRE                       | DNI/CIF   | IMPORTE  |
|---------------------------------------|-----------|----------|--|-----------|----------|
| A.T.MARPE SL                          | B30490387 | 3.838,31 | LA NI#A DEL SUR SL                       | B30341994 | 724,95   |
| ABRI SANZ SL                          | B73084253 | 3.070,31 | LIDON GARCIA ANTONIO                     | 23267589F | 6.442,02 |
| AGRODOLORES S.L.                      | B30250674 | 6.397,19 | LORAN MURCIA SL EN CONSTITUCION          | B73341174 | 6.249,09 |
| ALARCON GUZMAN ALEJANDRO              | 22931388C | 5.205,24 | LUCAS ORTIN JOAQUIN                      | 74306879C | 6.149,68 |
| ALBERO RUEDA MANUEL                   | 27436022N | 6.407,54 | LUCAS PEREZ ANTONIO                      | 77521518H | 943,45   |
| ALCANTARA MUÑOZ MIGUEL ANGEL          | 27465083R | 5.900,00 | MARIN ARCAS ANTONIO                      | 27507750A | 1.745,43 |
| ANTONIO JOSE RODRIGUEZ MARTINEZ       | 48544990V | 1.842,45 | MARIN MIRAS ANA BELEN                    | 23281497T | 1.756,28 |
| AQUILLAE SL                           | B73299695 | 6.387,50 | MARIN RUBIO MARIA LOURDES                | 23258589T | 5.253,32 |
| BEJAR GARCERAN MARIA CARMEN           | 48478196S | 5.048,94 | MARK STEPHEN HEASMAN                     | X4508925M | 5.255,17 |
| BLAYA JIMENO MANUEL                   | 34807030A | 6.387,46 | MARTINEZ SANCHEZ, FRANCISCO JAVIER       | 23269822D | 3.638,08 |
| CANO GASPAS MARIA CARMEN              | 34801344K | 5.274,31 | MATEO GIMENEZ, MARIA DEL MAR             | 48481440Q | 3.556,87 |
| CARBUMUR GESTION SL                   | B73100380 | 6.373,96 | MIKAPLAS SL                              | B73296147 | 3.728,33 |
| CENTENO PRIETO AGUSTIN                | 71540782H | 5.193,40 | MILENIUM LEVANTE ADMINISTRADORES DE FINC | B73149999 | 6.403,70 |
| CENTROS MEDICOS CMC SL                | B73055501 | 6.365,97 | MONTAJES ESPECIALES REUNIDOS 2003 SL     | B73261976 | 6.417,90 |
| CEREZO FERNANDEZ GLORIA               | 48479853Q | 5.268,85 | MORA CANOVAS ANA MARIA                   | 23264084K | 5.229,15 |
| COMAFRES SL                           | B73096968 | 6.642,15 | MOROTE CONESA CATALINA                   | 27459489L | 5.286,11 |
| COMPLEX TECHNOLOGY SL                 | B73356826 | 6.090,20 | OBRAS JARDINERÍA JOSÉ NICOLÁS GARCÍA SL  | B73276198 | 1.616,44 |
| CUENCA & RIQUELME 2002 SL             | B73169252 | 6.376,48 | OBRAS JARDINERÍA JOSÉ NICOLÁS GARCÍA SL  | B73276198 | 1.635,78 |
| CUEVAS RUIZ ESTEBAN                   | 27486235Q | 3.642,58 | OBRAS JARDINERÍA JOSÉ NICOLÁS GARCÍA SL  | B73276198 | 1.654,91 |
| DATO ANIORTE JESUS MARIA              | 22971016L | 3.819,67 | ORTEGA VIDEOSONIDO CB                    | E73370967 | 3.780,08 |
| EFIMUR SL                             | B30479091 | 6.344,00 | PE#ALVER VICENTE JOAQUINA                | 27441410H | 5.229,15 |
| EL MOSTRADOR DE LAS NUEVAS IDEAS, SLL | B73225120 | 3.693,53 | PEDRO SERRANO GARCIA SL                  | B30165443 | 6.425,15 |
| ESCUELA DE EQUITACION CLASICA, SL     | B30781546 | 3.814,61 | PELUQUERIA DOTRIX SLL EN CONSTITUCION    | B73360653 | 3.715,28 |
| ESPIN HERNANDEZ CARMEN                | 27446145S | 5.438,40 | PEREZ GOMEZ RAUL                         | 48401659E | 455,65   |



## Cuenta General 2008

### Relación de Deudores

|  |           |          |  |           |                   |
|--|-----------|----------|--|-----------|-------------------|
| FERNANDEZ CABALLERO ANTONIO ALFONSO      | 48395455M | 1.629,02 | PEREZ GOMEZ RAUL                         | 48401659E | 461,73            |
| FERNANDEZ GALVEZ EULALIA                 | 23232097G | 5.272,30 | PEREZ NAVARRO PRESENTACION               | 22465420D | 5.344,80          |
| FLORES MONTESINOS ISIDRO ANGEL           | 23013308Z | 6.367,01 | PEÑALVER SANCHEZ PEDRO DAVID             | 48394506E | 4.881,24          |
| FRANCO SAAVEDRA, JOSEFA DOLORES          | 52801230S | 3.889,62 | PICON MARTINEZ MANUEL                    | 74427919B | 1.755,02          |
| FRUSEMUR SDAD COOP                       | F30408942 | 3.888,38 | PINTURAS Y DECORACION CORCHITO, SL       | B30448567 | 2.846,55          |
| FRUTERIA JUNTERONES, SL                  | B73197758 | 6.475,45 | PINTURAS Y DECORACION CORCHITO, SL       | B30448567 | 2.843,79          |
| GALLEGO MENDOZA BLASA MARIA              | 23254528X | 5.330,65 | PROMOCIONES COTRUC SL                    | B30517932 | 3.723,36          |
| GLOBAL TELEPHONE MARKET SL               | B73043226 | 6.343,11 | REALES CANO OLGA MARIA                   | 48467868Z | 1.754,64          |
| GLOBAL TELEPHONE MARKET SL               | B73043226 | 6.367,71 | REINA SANCHEZ MARIA MAR                  | 34820890V | 2.699,39          |
| GOMEZ CARBONELL MARIA SOLEDAD            | 77515687Y | 5.281,80 | RESIDENCIA LOS ALMENDROS, S.L            | B30728125 | 6.365,97          |
| GONZALEZ CASTILLO PEDRO                  | 48431895J | 5.238,65 | ROCA NAVARRO, ANA ISABEL                 | 77512325W | 6.137,84          |
| GONZALEZ SANZ CONCEPCION                 | 27469692X | 3.730,55 | RODRIGUEZ BELMONTE JOSE RICARDO          | 22464691Q | 6.420,56          |
| HERNANDEZ LORENTE ANGEL                  | 27444096J | 6.050,55 | RODRIGUEZ HURTADO DIANA                  | 23216959T | 5.330,13          |
| HIJOS DE RAMON MADRID SL                 | B30010995 | 6.150,71 | SAEZ BARNES, MARIA ESPERANZA             | 48426161Y | 5.360,33          |
| HISPERICA DEL GAS SL                     | B73158271 | 5.590,32 | SDAD COOP DE ENSE#ANZA SAN FRANCISCO DE  | F30471650 | 3.865,21          |
| I LUCE SL                                | B30101802 | 6.407,54 | SEGURA SALVADOR JOSE                     | 22961344F | 907,72            |
| IBA#EZ FRANCO FRANCISCA                  | 34793611Q | 3.855,09 | SERVICIOS Y CARBURANTES PEREZ Y FERNANDE | B30533616 | 2.823,86          |
| INVERSIONES Y ADQUISICIONES DEL MEDITERR | B73233785 | 6.427,22 | SISTEMAS DEL DESCANSO EUODREAM SL EN CO  | B73223570 | 3.806,79          |
| JOSE GARCIA HERRERO                      | 48434377B | 1.768,45 | SOLANO VALERA ALICIA                     | 48434968G | 1.709,27          |
| LA NI#A DEL SUR SL                       | B30341994 | 701,11   | SOROBER INVERSIONES SL                   | B73365314 | 5.506,75          |
| LA NI#A DEL SUR SL                       | B30341994 | 712,90   | SOTO AMADOR YOCANDRA MARILER             | 71041422B | 1.862,78          |
| SUGARDEN SDAD COOP                       | F73308199 | 6.425,15 |  |           |                   |
| TECNI NOVA SL                            | B30095319 | 6.438,91 |  |           |                   |
| VELEZ LOPEZ, SONIA INES                  | X2777117M | 5.390,54 |  |           |                   |
| <b>TOTAL POR SUBCONCEPTO</b>             |           |          |  |           | <b>410.255,49</b> |



## Cuenta General 2008

### **Relación de Deudores**

REGION DE MURCIA

PRESUPUESTO 2008

PENDIENTE DE COBRO DEL EJERCICIO: 2008

CAPÍTULO 6

ARTÍCULO 68

CONCEPTO 682

SUBCONCEPTO 68252 DE SUBVENCIONES COFINANCIADAS

RELACIÓN DE LOS DEUDORES A ESTE ORGANISMO A 31 DE DICIEMBRE DE 2008  
POR CUENTA DEL PRESUPUESTO Y CONCEPTO EXPRESADO

| APELLIDOS Y NOMBRE              | DNI/CIF   | IMPORTE  | APELLIDOS Y NOMBRE | DNI/CIF | IMPORTE          |
|---------------------------------|-----------|----------|--------------------|---------|------------------|
| ANTONIO JOSE RODRIGUEZ MARTINEZ | 48544990V | 3.684,90 |                    |         |                  |
| GARCIA HERNANDEZ JERONIMO       | 23270151Q | 3.252,18 |                    |         |                  |
| JOSE GARCIA HERRERO             | 48434377B | 3.536,90 |                    |         |                  |
| LLANES ROMERA ALVARO            | 48403653S | 3.494,24 |                    |         |                  |
| MARIN ARCAS ANTONIO             | 27507750A | 3.490,87 |                    |         |                  |
| MARIN MIRAS ANA BELEN           | 23281497T | 3.512,57 |                    |         |                  |
| PEREZ GOMEZ RAUL                | 48401659E | 911,29   |                    |         |                  |
| PEREZ GOMEZ RAUL                | 48401659E | 923,44   |                    |         |                  |
| PICON MARTINEZ MANUEL           | 74427919B | 3.510,04 |                    |         |                  |
| REALES CANO OLGA MARIA          | 48467868Z | 3.509,28 |                    |         |                  |
| SOLANO VALERA ALICIA            | 48434968G | 3.418,54 |                    |         |                  |
| <b>TOTAL POR SUBCONCEPTO</b>    |           |          |                    |         | <b>33.244,25</b> |



## Cuenta General 2008

### **Relación de Deudores**

REGION DE MURCIA

PRESUPUESTO 2008

PENDIENTE DE COBRO DEL EJERCICIO: 2008

CAPÍTULO 7

ARTÍCULO 72

CONCEPTO 720

SUBCONCEPTO 72000 DE LA CONSEJERÍA A LA QUE ESTÁ ADSCRITO

RELACIÓN DE LOS DEUDORES A ESTE ORGANISMO A 31 DE DICIEMBRE DE 2008  
POR CUENTA DEL PRESUPUESTO Y CONCEPTO EXPRESADO

| APELLIDOS Y NOMBRE                         | DNI/CIF   | IMPORTE      | APELLIDOS Y NOMBRE | DNI/CIF | IMPORTE              |
|--|-----------|--------------|--------------------|---------|----------------------|
| C.C.A.A.DE LA REGION DE MURCIA             | S3011001I | 6.890.802,00 |                    |         |                      |
| <b>TOTAL POR SUBCONCEPTO</b>               |           |              |                    |         | <b>6.890.802,00</b>  |
| <b>TOTAL EJERCICIO PRESUPUESTARIO 2008</b> |           |              |                    |         | <b>32.551.595,52</b> |

**TOTAL PENDIENTE DE COBRO a 31-12-2008 : 38.374.249,71€**



**Cuenta General 2008**

**Relación de Acreedores**

**Relación de Acreedores**

**Ejercicio 2008**



## Cuenta General 2008

### Relación de Acreedores

SP. Empleo y Formación.  
MURCIA

Lista de partidas individuales de acreedores

Hora 09:21:46 Fecha 17.04.2009  
RFKEPL00/JBN24Y Página 1

| Asignación         | Fe.contab. | Clase | Nº doc.    | Fecha doc.                 | Div. | Pos | CT | CN | BP | VP | Base descuento | Fecha base | Díal       | %DPP | 1     | Vence el   | IO | Impte.mon.extranj. | Mon. | Importe   | Debe/Haber | Mon.      | Txt |
|--------------------|------------|-------|------------|----------------------------|------|-----|----|----|----|----|----------------|------------|------------|------|-------|------------|----|--------------------|------|-----------|------------|-----------|-----|
| Acreedor 100000368 | Sociedad   | SPE   | Responsab. |                            |      |     |    |    |    |    |                |            |            |      |       |            |    |                    |      |           |            |           |     |
|                    |            |       | Nombre     | AMOROS PASTOR, EDUARDO     |      |     |    |    |    |    |                |            |            |      |       |            |    |                    |      |           |            |           |     |
|                    |            |       | Calle      | JAIME DE GRAÑANA           |      |     |    |    |    |    |                |            |            |      |       |            |    |                    |      |           |            |           |     |
|                    |            |       | CP         | 30520                      |      |     |    |    |    |    |                |            |            |      |       |            |    |                    |      |           |            |           |     |
|                    |            |       | Población  | JUMILLA                    |      |     |    |    |    |    |                |            |            |      |       |            |    |                    |      |           |            |           |     |
|                    |            |       | Región     | 30                         |      |     |    |    |    |    |                |            |            |      |       |            |    |                    |      |           |            |           |     |
|                    |            |       | País       | ES                         |      |     |    |    |    |    |                |            |            |      |       |            |    |                    |      |           |            |           |     |
| Fecha clav         | 31.12.2008 |       |            |                            |      |     |    |    |    |    |                |            |            |      |       |            |    |                    |      |           |            |           |     |
|                    | 30.12.2008 | OK    | 6500001862 | 30.12.2008                 |      | 1   | 31 |    |    |    | T              | 1.883,76   | 04.02.2009 | 0    | 0,000 | 04.02.2009 |    |                    |      | 1.883,76- | EUR        | 1.883,76- | EUR |
| * Acreedor         | 1000003684 |       |            |                            |      |     |    |    |    |    |                |            |            |      |       |            |    |                    |      |           |            |           |     |
| Acreedor 100000611 | Sociedad   | SPE   | Responsab. |                            |      |     |    |    |    |    |                |            |            |      |       |            |    |                    |      |           |            |           |     |
|                    |            |       | Nombre     | HUERTAS MESAS MARIA JOSEFA |      |     |    |    |    |    |                |            |            |      |       |            |    |                    |      |           |            |           |     |
|                    |            |       | Calle      | TETUAN                     |      |     |    |    |    |    |                |            |            |      |       |            |    |                    |      |           |            |           |     |
|                    |            |       | CP         | 30360                      |      |     |    |    |    |    |                |            |            |      |       |            |    |                    |      |           |            |           |     |
|                    |            |       | Población  | UNION                      |      |     |    |    |    |    |                |            |            |      |       |            |    |                    |      |           |            |           |     |
|                    |            |       | Región     | 30                         |      |     |    |    |    |    |                |            |            |      |       |            |    |                    |      |           |            |           |     |
|                    |            |       | País       | ES                         |      |     |    |    |    |    |                |            |            |      |       |            |    |                    |      |           |            |           |     |
| Fecha clav         | 31.12.2008 |       |            |                            |      |     |    |    |    |    |                |            |            |      |       |            |    |                    |      |           |            |           |     |
|                    | 30.12.2008 | O5    | 6000001127 | 30.12.2008                 |      | 1   | 31 |    |    |    | T              | 4.800,00   | 04.02.2009 | 0    | 0,000 | 04.02.2009 |    |                    |      | 4.800,00- | EUR        | 4.800,00- | EUR |
| * Acreedor         | 1000006116 |       |            |                            |      |     |    |    |    |    |                |            |            |      |       |            |    |                    |      |           |            |           |     |
| Acreedor 100000941 | Sociedad   | SPE   | Responsab. |                            |      |     |    |    |    |    |                |            |            |      |       |            |    |                    |      |           |            |           |     |
|                    |            |       | Nombre     | PRIETO GAMBIN, JUAN MARIA  |      |     |    |    |    |    |                |            |            |      |       |            |    |                    |      |           |            |           |     |
|                    |            |       | Calle      | COROS Y DANZAS             |      |     |    |    |    |    |                |            |            |      |       |            |    |                    |      |           |            |           |     |
|                    |            |       | CP         | 30500                      |      |     |    |    |    |    |                |            |            |      |       |            |    |                    |      |           |            |           |     |
|                    |            |       | Población  | MOLINA SEGUR               |      |     |    |    |    |    |                |            |            |      |       |            |    |                    |      |           |            |           |     |
|                    |            |       | Región     | 30                         |      |     |    |    |    |    |                |            |            |      |       |            |    |                    |      |           |            |           |     |
|                    |            |       | País       | ES                         |      |     |    |    |    |    |                |            |            |      |       |            |    |                    |      |           |            |           |     |
| Fecha clav         | 31.12.2008 |       |            |                            |      |     |    |    |    |    |                |            |            |      |       |            |    |                    |      |           |            |           |     |
|                    | 30.12.2008 | O2    | 6100007001 | 30.12.2008                 |      | 1   | 31 |    |    |    | T              | 125,38     | 04.02.2009 | 0    | 0,000 | 04.02.2009 |    |                    |      | 125,38-   | EUR        | 125,38-   | EUR |
| * Acreedor         | 1000009416 |       |            |                            |      |     |    |    |    |    |                |            |            |      |       |            |    |                    |      |           |            |           |     |
| Acreedor 100001121 | Sociedad   | SPE   | Responsab. |                            |      |     |    |    |    |    |                |            |            |      |       |            |    |                    |      |           |            |           |     |
|                    |            |       | Nombre     | PALAZON MOLINA JOSE ANGEL  |      |     |    |    |    |    |                |            |            |      |       |            |    |                    |      |           |            |           |     |
|                    |            |       | Calle      | ESPAÑA                     |      |     |    |    |    |    |                |            |            |      |       |            |    |                    |      |           |            |           |     |
|                    |            |       | CP         | 30565                      |      |     |    |    |    |    |                |            |            |      |       |            |    |                    |      |           |            |           |     |
|                    |            |       | Población  | TORRES COTIL               |      |     |    |    |    |    |                |            |            |      |       |            |    |                    |      |           |            |           |     |
|                    |            |       | Región     | 30                         |      |     |    |    |    |    |                |            |            |      |       |            |    |                    |      |           |            |           |     |
|                    |            |       | País       | ES                         |      |     |    |    |    |    |                |            |            |      |       |            |    |                    |      |           |            |           |     |
| Fecha clav         | 31.12.2008 |       |            |                            |      |     |    |    |    |    |                |            |            |      |       |            |    |                    |      |           |            |           |     |
|                    | 30.12.2008 | O5    | 6000001137 | 30.12.2008                 |      | 1   | 31 |    |    |    | T              | 6.000,00   | 04.02.2009 | 0    | 0,000 | 04.02.2009 |    |                    |      | 6.000,00- | EUR        | 6.000,00- | EUR |
| * Acreedor         | 1000011216 |       |            |                            |      |     |    |    |    |    |                |            |            |      |       |            |    |                    |      |           |            |           |     |



## Cuenta General 2008

### Relación de Acreedores

|                        |            |          |                |  |      |   |           |            |   |       |            |             |     |             |     |
|------------------------|------------|----------|----------------|--|------|---|-----------|------------|---|-------|------------|-------------|-----|-------------|-----|
| Acreeedor              | 100001295  | Sociedad | SPEFResponsab. |  |      |   |           |            |   |       |            |             |     |             |     |
|                        |            |          | Nombre         | MARTINEZ MARTINEZ JUAN                 |      |   |           |            |   |       |            |             |     |             |     |
|                        |            |          | Calle          | PLATERIA                               |      |   |           |            |   |       |            |             |     |             |     |
|                        |            |          | CP             | 30001                                  |      |   |           |            |   |       |            |             |     |             |     |
|                        |            |          | Población      | MURCIA                                 |      |   |           |            |   |       |            |             |     |             |     |
|                        |            |          | Región         | 30                                     |      |   |           |            |   |       |            |             |     |             |     |
|                        |            |          | País           | ES                                     |      |   |           |            |   |       |            |             |     |             |     |
| Fecha clav             | 31.12.2008 |          |                |  |      |   |           |            |   |       |            |             |     |             |     |
|                        | 30.12.2008 | OK       | [6500001886]   | 30.12.2008                             | 1 31 | T | 34.650,00 | 04.02.2009 | 0 | 0,000 | 04.02.2009 | 34.650,00-  | EUR | 34.650,00-  | EUR |
|                        | 30.12.2008 | OK       | [6500001891]   | 30.12.2008                             | 1 31 | T | 40.950,00 | 04.02.2009 | 0 | 0,000 | 04.02.2009 | 40.950,00-  | EUR | 40.950,00-  | EUR |
|                        | 31.12.2008 | OK       | [6500001943]   | 31.12.2008                             | 1 31 | T | 8.211,00  | 27.02.2009 | 0 | 0,000 | 27.02.2009 | 8.211,00-   | EUR | 8.211,00-   | EUR |
|                        | 31.12.2008 | OK       | [6500001944]   | 31.12.2008                             | 1 31 | T | 7.245,00  | 27.02.2009 | 0 | 0,000 | 27.02.2009 | 7.245,00-   | EUR | 7.245,00-   | EUR |
|                        | 31.12.2008 | OK       | [6500001945]   | 31.12.2008                             | 1 31 | T | 9.882,00  | 27.02.2009 | 0 | 0,000 | 27.02.2009 | 9.882,00-   | EUR | 9.882,00-   | EUR |
|                        | 31.12.2008 | OK       | [6500001946]   | 31.12.2008                             | 1 31 | T | 7.245,00  | 27.02.2009 | 0 | 0,000 | 27.02.2009 | 7.245,00-   | EUR | 7.245,00-   | EUR |
|                        | 31.12.2008 | OK       | [6500001947]   | 31.12.2008                             | 1 31 | T | 5.000,00  | 27.02.2009 | 0 | 0,000 | 27.02.2009 | 5.000,00-   | EUR | 5.000,00-   | EUR |
|                        | 31.12.2008 | OK       | [6500001948]   | 31.12.2008                             | 1 31 | T | 5.000,00  | 27.02.2009 | 0 | 0,000 | 27.02.2009 | 5.000,00-   | EUR | 5.000,00-   | EUR |
|                        | 31.12.2008 | OK       | [6500002092]   | 31.12.2008                             | 1 31 | T | 42.412,50 | 27.02.2009 | 0 | 0,000 | 27.02.2009 | 42.412,50-  | EUR | 42.412,50-  | EUR |
|                        | 31.12.2008 | OK       | [6500002094]   | 31.12.2008                             | 1 31 | T | 52.155,00 | 27.02.2009 | 0 | 0,000 | 27.02.2009 | 52.155,00-  | EUR | 52.155,00-  | EUR |
| * Acreeedor 1000012953 |            |          |                |  |      |   |           |            |   |       |            | 212.750,50- | EUR | 212.750,50- | EUR |
| Acreeedor              | 100001378  | Sociedad | SPEFResponsab. |  |      |   |           |            |   |       |            |             |     |             |     |
|                        |            |          | Nombre         | ABELLO LINDE S.A.                      |      |   |           |            |   |       |            |             |     |             |     |
|                        |            |          | Calle          | BERLIN, PARC24, MOD. B-3-1. CAB. BEAZA |      |   |           |            |   |       |            |             |     |             |     |
|                        |            |          | CP             | 30396                                  |      |   |           |            |   |       |            |             |     |             |     |
|                        |            |          | Población      | CARTAGENA                              |      |   |           |            |   |       |            |             |     |             |     |
|                        |            |          | Región         | 30                                     |      |   |           |            |   |       |            |             |     |             |     |
|                        |            |          | País           | ES                                     |      |   |           |            |   |       |            |             |     |             |     |
| Fecha clav             | 31.12.2008 |          |                |  |      |   |           |            |   |       |            |             |     |             |     |
|                        | 30.12.2008 | O2       | [6100006929]   | 29.12.2008                             | 1 31 | T | 410,64    | 21.01.2009 | 0 | 0,000 | 21.01.2009 | 410,64-     | EUR | 410,64-     | EUR |
|                        | 30.12.2008 | O2       | [6100007006]   | 30.12.2008                             | 1 31 | T | 410,64    | 04.02.2009 | 0 | 0,000 | 04.02.2009 | 410,64-     | EUR | 410,64-     | EUR |
|                        | 30.12.2008 | O2       | [6100007007]   | 30.12.2008                             | 1 31 | T | 410,64    | 04.02.2009 | 0 | 0,000 | 04.02.2009 | 410,64-     | EUR | 410,64-     | EUR |
|                        | 30.12.2008 | O2       | [6100007008]   | 30.12.2008                             | 1 31 | T | 410,64    | 04.02.2009 | 0 | 0,000 | 04.02.2009 | 410,64-     | EUR | 410,64-     | EUR |
| * Acreeedor 1000013789 |            |          |                |  |      |   |           |            |   |       |            | 1.642,56-   | EUR | 1.642,56-   | EUR |
| Acreeedor              | 100001391  | Sociedad | SPEFResponsab. |  |      |   |           |            |   |       |            |             |     |             |     |
|                        |            |          | Nombre         | EL CORTE INGLES S.A.                   |      |   |           |            |   |       |            |             |     |             |     |
|                        |            |          | Calle          | ISAAC ALBENIZ. EDIFICIO MANU           |      |   |           |            |   |       |            |             |     |             |     |
|                        |            |          | CP             | 30009                                  |      |   |           |            |   |       |            |             |     |             |     |
|                        |            |          | Población      | MURCIA                                 |      |   |           |            |   |       |            |             |     |             |     |
|                        |            |          | Región         | 30                                     |      |   |           |            |   |       |            |             |     |             |     |
|                        |            |          | País           | ES                                     |      |   |           |            |   |       |            |             |     |             |     |
| Fecha clav             | 31.12.2008 |          |                |  |      |   |           |            |   |       |            |             |     |             |     |
|                        | 29.12.2008 | O2       | [6100006858]   | 23.12.2008                             | 1 31 | T | 139,58    | 21.01.2009 | 0 | 0,000 | 21.01.2009 | 139,58-     | EUR | 139,58-     | EUR |
|                        | 30.12.2008 | OK       | [6500001913]   | 30.12.2008                             | 1 31 | T | 7.574,88  | 04.02.2009 | 0 | 0,000 | 04.02.2009 | 7.574,88-   | EUR | 7.574,88-   | EUR |
|                        | 30.12.2008 | OK       | [6500001908]   | 30.12.2008                             | 1 31 | T | 74,48     | 04.02.2009 | 0 | 0,000 | 04.02.2009 | 74,48-      | EUR | 74,48-      | EUR |
| * Acreeedor 1000013914 |            |          |                |  |      |   |           |            |   |       |            | 7.788,94-   | EUR | 7.788,94-   | EUR |
| Acreeedor              | 100001397  | Sociedad | SPEFResponsab. |  |      |   |           |            |   |       |            |             |     |             |     |
|                        |            |          | Nombre         | ASISTENCIA TECNICA INDUSTRIAL S.A.E    |      |   |           |            |   |       |            |             |     |             |     |
|                        |            |          | Calle          | RIO PLIEGO                             |      |   |           |            |   |       |            |             |     |             |     |
|                        |            |          | CP             | 30010                                  |      |   |           |            |   |       |            |             |     |             |     |
|                        |            |          | Población      | MURCIA                                 |      |   |           |            |   |       |            |             |     |             |     |



## Cuenta General 2008

### Relación de Acreedores

| Fecha clav            | Región     | País       | 30                               | ES |    |   |           |            |   |       |            |            |     |            |     |
|-----------------------|------------|------------|----------------------------------|----|----|---|-----------|------------|---|-------|------------|------------|-----|------------|-----|
| 29.12.2008            | O2         | 6100006898 | 29.12.2008                       | 1  | 31 | T | 580,00    | 21.01.2009 | 0 | 0,000 | 21.01.2009 | 580,00-    | EUR | 580,00-    | EUR |
| 29.12.2008            | O2         | 6100006902 | 29.12.2008                       | 1  | 31 | T | 581,73    | 21.01.2009 | 0 | 0,000 | 21.01.2009 | 581,73-    | EUR | 581,73-    | EUR |
| 29.12.2008            | O2         | 6100006903 | 29.12.2008                       | 1  | 31 | T | 580,00    | 21.01.2009 | 0 | 0,000 | 21.01.2009 | 580,00-    | EUR | 580,00-    | EUR |
| 29.12.2008            | O2         | 6100006915 | 29.12.2008                       | 1  | 31 | T | 131,62    | 21.01.2009 | 0 | 0,000 | 21.01.2009 | 131,62-    | EUR | 131,62-    | EUR |
| * Acreedor 1000013973 |            |            |                                  |    |    |   |           |            |   |       |            | 1.873,35-  | EUR | 1.873,35-  | EUR |
| Acreeador             | 100001406  | Sociedad   | SPEFResponsab.                   |    |    |   |           |            |   |       |            |            |     |            |     |
|                       |            | Nombre     | INFORMATICA EL CORTE INGLES S.A. |    |    |   |           |            |   |       |            |            |     |            |     |
|                       |            | Calle      | MENENDEZ Y PELAYO                |    |    |   |           |            |   |       |            |            |     |            |     |
|                       |            | CP         | 46010                            |    |    |   |           |            |   |       |            |            |     |            |     |
|                       |            | Población  | VALENCIA                         |    |    |   |           |            |   |       |            |            |     |            |     |
|                       |            | Región     | 46                               |    |    |   |           |            |   |       |            |            |     |            |     |
| Fecha clav            | 31.12.2008 | País       | ES                               |    |    |   |           |            |   |       |            |            |     |            |     |
| 29.12.2008            | OK         | 6500001812 | 29.12.2008                       | 1  | 31 | T | 2.923,20  | 21.01.2009 | 0 | 0,000 | 21.01.2009 | 2.923,20-  | EUR | 2.923,20-  | EUR |
| 30.12.2008            | OK         | 6500001782 | 29.12.2008                       | 1  | 31 | T | 53.037,52 | 21.01.2009 | 0 | 0,000 | 21.01.2009 | 53.037,52- | EUR | 53.037,52- | EUR |
| * Acreedor 1000014061 |            |            |                                  |    |    |   |           |            |   |       |            | 55.960,72- | EUR | 55.960,72- | EUR |
| Acreeador             | 100001412  | Sociedad   | SPEFResponsab.                   |    |    |   |           |            |   |       |            |            |     |            |     |
|                       |            | Nombre     | LORENZO FERNANDEZ SA             |    |    |   |           |            |   |       |            |            |     |            |     |
|                       |            | Calle      | S.GINES-POL IND OESTE-PAR        |    |    |   |           |            |   |       |            |            |     |            |     |
|                       |            | CP         | 30169                            |    |    |   |           |            |   |       |            |            |     |            |     |
|                       |            | Población  | SAN GINES                        |    |    |   |           |            |   |       |            |            |     |            |     |
|                       |            | Región     | 30                               |    |    |   |           |            |   |       |            |            |     |            |     |
| Fecha clav            | 31.12.2008 | País       | ES                               |    |    |   |           |            |   |       |            |            |     |            |     |
| 30.12.2008            | O2         | 6100006925 | 29.12.2008                       | 1  | 31 | T | 249,98    | 21.01.2009 | 0 | 0,000 | 21.01.2009 | 249,98-    | EUR | 249,98-    | EUR |
| 30.12.2008            | O2         | 6100006926 | 29.12.2008                       | 1  | 31 | T | 545,20    | 21.01.2009 | 0 | 0,000 | 21.01.2009 | 545,20-    | EUR | 545,20-    | EUR |
| 30.12.2008            | O2         | 6100006941 | 29.12.2008                       | 1  | 31 | T | 1.688,96  | 21.01.2009 | 0 | 0,000 | 21.01.2009 | 1.688,96-  | EUR | 1.688,96-  | EUR |
| 30.12.2008            | O2         | 6100006942 | 29.12.2008                       | 1  | 31 | T | 624,66    | 21.01.2009 | 0 | 0,000 | 21.01.2009 | 624,66-    | EUR | 624,66-    | EUR |
| 30.12.2008            | O2         | 6100006943 | 29.12.2008                       | 1  | 31 | T | 369,81    | 21.01.2009 | 0 | 0,000 | 21.01.2009 | 369,81-    | EUR | 369,81-    | EUR |
| 30.12.2008            | O2         | 6100006944 | 29.12.2008                       | 1  | 31 | T | 1.705,20  | 21.01.2009 | 0 | 0,000 | 21.01.2009 | 1.705,20-  | EUR | 1.705,20-  | EUR |
| 30.12.2008            | O2         | 6100006945 | 29.12.2008                       | 1  | 31 | T | 685,00    | 21.01.2009 | 0 | 0,000 | 21.01.2009 | 685,00-    | EUR | 685,00-    | EUR |
| 30.12.2008            | O2         | 6100006946 | 29.12.2008                       | 1  | 31 | T | 992,15    | 21.01.2009 | 0 | 0,000 | 21.01.2009 | 992,15-    | EUR | 992,15-    | EUR |
| 31.12.2008            | OK         | 6500001938 | 31.12.2008                       | 1  | 31 | T | 9.135,00  | 27.02.2009 | 0 | 0,000 | 27.02.2009 | 9.135,00-  | EUR | 9.135,00-  | EUR |
| * Acreedor 1000014126 |            |            |                                  |    |    |   |           |            |   |       |            | 15.995,96- | EUR | 15.995,96- | EUR |
| Acreeador             | 100001417  | Sociedad   | SPEFResponsab.                   |    |    |   |           |            |   |       |            |            |     |            |     |
|                       |            | Nombre     | EYMO SA                          |    |    |   |           |            |   |       |            |            |     |            |     |
|                       |            | Calle      | LAS PEDRERAS-AV.JUAN C.I         |    |    |   |           |            |   |       |            |            |     |            |     |
|                       |            | CP         | 30565                            |    |    |   |           |            |   |       |            |            |     |            |     |
|                       |            | Población  | TORRES COTIL                     |    |    |   |           |            |   |       |            |            |     |            |     |
|                       |            | Región     | 30                               |    |    |   |           |            |   |       |            |            |     |            |     |
| Fecha clav            | 31.12.2008 | País       | ES                               |    |    |   |           |            |   |       |            |            |     |            |     |
| 30.12.2008            | O1         | 6000001204 | 30.12.2008                       | 1  | 31 | T | 4.355,00  | 04.02.2009 | 0 | 0,000 | 04.02.2009 | 4.355,00-  | EUR | 4.355,00-  | EUR |
| 30.12.2008            | O1         | 6000001205 | 30.12.2008                       | 1  | 31 | T | 11.404,00 | 04.02.2009 | 0 | 0,000 | 04.02.2009 | 11.404,00- | EUR | 11.404,00- | EUR |
| * Acreedor 1000014172 |            |            |                                  |    |    |   |           |            |   |       |            | 15.759,00- | EUR | 15.759,00- | EUR |



## Cuenta General 2008

### Relación de Acreedores

|                        |            |          |                |            |                               |   |    |  |   |          |            |   |       |            |  |           |     |  |           |           |     |  |           |     |  |
|------------------------|------------|----------|----------------|------------|-------------------------------|---|----|--|---|----------|------------|---|-------|------------|--|-----------|-----|--|-----------|-----------|-----|--|-----------|-----|--|
| Acreeedor              | 100001426  | Sociedad | SPEFResponsab. | Nombre     | PAPELERIA TECNICA REGIONAL SA |   |    |  |   |          |            |   |       |            |  |           |     |  |           |           |     |  |           |     |  |
|                        |            |          |                | Calle      | CONDE V S JUAN                |   |    |  |   |          |            |   |       |            |  |           |     |  |           |           |     |  |           |     |  |
|                        |            |          |                | CP         | 30004                         |   |    |  |   |          |            |   |       |            |  |           |     |  |           |           |     |  |           |     |  |
|                        |            |          |                | Población  | MURCIA                        |   |    |  |   |          |            |   |       |            |  |           |     |  |           |           |     |  |           |     |  |
|                        |            |          |                | Región     | 30                            |   |    |  |   |          |            |   |       |            |  |           |     |  |           |           |     |  |           |     |  |
| Fecha clav             | 31.12.2008 |          |                | País       | ES                            |   |    |  |   |          |            |   |       |            |  |           |     |  |           |           |     |  |           |     |  |
|                        | 30.12.2008 | O2       | 6100006962     | 30.12.2008 |                               | 1 | 31 |  | T | 2.969,60 | 04.02.2009 | 0 | 0,000 | 04.02.2009 |  | 2.969,60- | EUR |  | 2.969,60- | EUR       |     |  |           |     |  |
| * Acreeedor 1000014263 |            |          |                |            |                               |   |    |  |   |          |            |   |       |            |  |           |     |  |           | 2.969,60- | EUR |  | 2.969,60- | EUR |  |
| Acreeedor              | 100001454  | Sociedad | SPEFResponsab. | Nombre     | AGUAS DE LORCA S.A            |   |    |  |   |          |            |   |       |            |  |           |     |  |           |           |     |  |           |     |  |
|                        |            |          |                | Calle      | ESPAÑA                        |   |    |  |   |          |            |   |       |            |  |           |     |  |           |           |     |  |           |     |  |
|                        |            |          |                | CP         | 30800                         |   |    |  |   |          |            |   |       |            |  |           |     |  |           |           |     |  |           |     |  |
|                        |            |          |                | Población  | LORCA                         |   |    |  |   |          |            |   |       |            |  |           |     |  |           |           |     |  |           |     |  |
|                        |            |          |                | Región     | 30                            |   |    |  |   |          |            |   |       |            |  |           |     |  |           |           |     |  |           |     |  |
| Fecha clav             | 31.12.2008 |          |                | País       | ES                            |   |    |  |   |          |            |   |       |            |  |           |     |  |           |           |     |  |           |     |  |
|                        | 30.12.2008 | O2       | 6100006935     | 29.12.2008 |                               | 1 | 31 |  | T | 95,49    | 02.03.2009 | 0 | 0,000 | 02.03.2009 |  | 95,49-    | EUR |  | 95,49-    | EUR       |     |  |           |     |  |
| * Acreeedor 1000014548 |            |          |                |            |                               |   |    |  |   |          |            |   |       |            |  |           |     |  |           | 95,49-    | EUR |  | 95,49-    | EUR |  |
| Acreeedor              | 100001470  | Sociedad | SPEFResponsab. | Nombre     | IBERDROLA S. A.               |   |    |  |   |          |            |   |       |            |  |           |     |  |           |           |     |  |           |     |  |
|                        |            |          |                | Calle      | DE LOS PINOS                  |   |    |  |   |          |            |   |       |            |  |           |     |  |           |           |     |  |           |     |  |
|                        |            |          |                | CP         | 30009                         |   |    |  |   |          |            |   |       |            |  |           |     |  |           |           |     |  |           |     |  |
|                        |            |          |                | Población  | MURCIA                        |   |    |  |   |          |            |   |       |            |  |           |     |  |           |           |     |  |           |     |  |
|                        |            |          |                | Región     | 30                            |   |    |  |   |          |            |   |       |            |  |           |     |  |           |           |     |  |           |     |  |
| Fecha clav             | 31.12.2008 |          |                | País       | ES                            |   |    |  |   |          |            |   |       |            |  |           |     |  |           |           |     |  |           |     |  |
|                        | 30.12.2008 | O2       | 6100006936     | 29.12.2008 |                               | 1 | 31 |  | T | 461,66   | 21.01.2009 | 0 | 0,000 | 21.01.2009 |  | 461,66-   | EUR |  | 461,66-   | EUR       |     |  |           |     |  |
| * Acreeedor 1000014707 |            |          |                |            |                               |   |    |  |   |          |            |   |       |            |  |           |     |  |           | 461,66-   | EUR |  | 461,66-   | EUR |  |
| Acreeedor              | 100001471  | Sociedad | SPEFResponsab. | Nombre     | SCHINDLER S. A.               |   |    |  |   |          |            |   |       |            |  |           |     |  |           |           |     |  |           |     |  |
|                        |            |          |                | Calle      | STA.JOQUINA DE VERDURA        |   |    |  |   |          |            |   |       |            |  |           |     |  |           |           |     |  |           |     |  |
|                        |            |          |                | CP         | 30002                         |   |    |  |   |          |            |   |       |            |  |           |     |  |           |           |     |  |           |     |  |
|                        |            |          |                | Población  | MURCIA                        |   |    |  |   |          |            |   |       |            |  |           |     |  |           |           |     |  |           |     |  |
|                        |            |          |                | Región     | 30                            |   |    |  |   |          |            |   |       |            |  |           |     |  |           |           |     |  |           |     |  |
| Fecha clav             | 31.12.2008 |          |                | País       | ES                            |   |    |  |   |          |            |   |       |            |  |           |     |  |           |           |     |  |           |     |  |
|                        | 31.12.2008 | OK       | 6500002111     | 31.12.2008 |                               | 1 | 31 |  | T | 218,85   | 27.02.2009 | 0 | 0,000 | 27.02.2009 |  | 218,85-   | EUR |  | 218,85-   | EUR       |     |  |           |     |  |
|                        | 31.12.2008 | OK       | 6500002112     | 31.12.2008 |                               | 1 | 31 |  | T | 165,08   | 27.02.2009 | 0 | 0,000 | 27.02.2009 |  | 165,08-   | EUR |  | 165,08-   | EUR       |     |  |           |     |  |
| * Acreeedor 1000014718 |            |          |                |            |                               |   |    |  |   |          |            |   |       |            |  |           |     |  |           | 383,93-   | EUR |  | 383,93-   | EUR |  |
| Acreeedor              | 100001477  | Sociedad | SPEFResponsab. | Nombre     | SALZILLO SEGURIDAD, S.A.      |   |    |  |   |          |            |   |       |            |  |           |     |  |           |           |     |  |           |     |  |
|                        |            |          |                | Calle      | PUNTAL-JARDIN DE MURCIA       |   |    |  |   |          |            |   |       |            |  |           |     |  |           |           |     |  |           |     |  |
|                        |            |          |                | CP         | 30100                         |   |    |  |   |          |            |   |       |            |  |           |     |  |           |           |     |  |           |     |  |
|                        |            |          |                | Población  | MURCIA                        |   |    |  |   |          |            |   |       |            |  |           |     |  |           |           |     |  |           |     |  |





## Cuenta General 2008

### Relación de Acreedores

| Fecha clav 31.12.2008 |            | Región   | 30             |                                     |  |   |    |  |   |           |            |   |       |            |            |     |            |     |  |
|-----------------------|------------|----------|----------------|-------------------------------------|--|---|----|--|---|-----------|------------|---|-------|------------|------------|-----|------------|-----|--|
| Fecha clav 31.12.2008 |            | País     | ES             |                                     |  |   |    |  |   |           |            |   |       |            |            |     |            |     |  |
|                       | 30.12.2008 | OK       | 6100007030     | 30.12.2008                          |  | 1 | 31 |  | T | 259,84    | 21.01.2009 | 0 | 0,000 | 21.01.2009 | 259,84-    | EUR | 259,84-    | EUR |  |
|                       | 30.12.2008 | OK       | 6500001911     | 30.12.2008                          |  | 1 | 31 |  | T | 1.733,04  | 21.01.2009 | 0 | 0,000 | 21.01.2009 | 1.733,04-  | EUR | 1.733,04-  | EUR |  |
|                       | 30.12.2008 | OK       | 6500001912     | 30.12.2008                          |  | 1 | 31 |  | T | 1.297,08  | 21.01.2009 | 0 | 0,000 | 21.01.2009 | 1.297,08-  | EUR | 1.297,08-  | EUR |  |
| * Acreedor 1000014771 |            |          |                |                                     |  |   |    |  |   |           |            |   |       |            | 3.289,96-  | EUR | 3.289,96-  | EUR |  |
| Acreedor              | 100001481  | Sociedad | SPEFResponsab. |                                     |  |   |    |  |   |           |            |   |       |            |            |     |            |     |  |
|                       |            |          | Nombre         | TELEFONICA MOVILES ESPAÑA, S.A.     |  |   |    |  |   |           |            |   |       |            |            |     |            |     |  |
|                       |            |          | Calle          | DE LA INDEPENDENCIA                 |  |   |    |  |   |           |            |   |       |            |            |     |            |     |  |
|                       |            |          | CP             | 28001                               |  |   |    |  |   |           |            |   |       |            |            |     |            |     |  |
|                       |            |          | Población      | MADRID                              |  |   |    |  |   |           |            |   |       |            |            |     |            |     |  |
|                       |            |          | Región         | 28                                  |  |   |    |  |   |           |            |   |       |            |            |     |            |     |  |
|                       |            |          | País           | ES                                  |  |   |    |  |   |           |            |   |       |            |            |     |            |     |  |
| Fecha clav 31.12.2008 |            |          |                |                                     |  |   |    |  |   |           |            |   |       |            |            |     |            |     |  |
|                       | 30.12.2008 | OK       | 6500001884     | 30.12.2008                          |  | 1 | 31 |  | T | 7.351,49  | 02.02.2009 | 0 | 0,000 | 02.02.2009 | 7.351,49-  | EUR | 7.351,49-  | EUR |  |
|                       | 30.12.2008 | OK       | 6500001885     | 30.12.2008                          |  | 1 | 31 |  | T | 939,72    | 02.02.2009 | 0 | 0,000 | 02.02.2009 | 939,72-    | EUR | 939,72-    | EUR |  |
| * Acreedor 1000014814 |            |          |                |                                     |  |   |    |  |   |           |            |   |       |            | 8.291,21-  | EUR | 8.291,21-  | EUR |  |
| Acreedor              | 100001488  | Sociedad | SPEFResponsab. |                                     |  |   |    |  |   |           |            |   |       |            |            |     |            |     |  |
|                       |            |          | Nombre         | TELEFONICA DE ESPAÑA, S.A., SOCIEDA |  |   |    |  |   |           |            |   |       |            |            |     |            |     |  |
|                       |            |          | Calle          | PRIMADO REY                         |  |   |    |  |   |           |            |   |       |            |            |     |            |     |  |
|                       |            |          | CP             | 46010                               |  |   |    |  |   |           |            |   |       |            |            |     |            |     |  |
|                       |            |          | Población      | VALENCIA                            |  |   |    |  |   |           |            |   |       |            |            |     |            |     |  |
|                       |            |          | Región         | 46                                  |  |   |    |  |   |           |            |   |       |            |            |     |            |     |  |
|                       |            |          | País           | ES                                  |  |   |    |  |   |           |            |   |       |            |            |     |            |     |  |
| Fecha clav 31.12.2008 |            |          |                |                                     |  |   |    |  |   |           |            |   |       |            |            |     |            |     |  |
|                       | 30.12.2008 | OK       | 6500001936     | 30.12.2008                          |  | 1 | 31 |  | T | 9.587,17  | 04.02.2009 | 0 | 0,000 | 04.02.2009 | 9.587,17-  | EUR | 9.587,17-  | EUR |  |
|                       | 30.12.2008 | OK       | 6500001935     | 30.12.2008                          |  | 1 | 31 |  | T | 3.392,49  | 04.02.2009 | 0 | 0,000 | 04.02.2009 | 3.392,49-  | EUR | 3.392,49-  | EUR |  |
|                       | 30.12.2008 | OK       | 6500001934     | 30.12.2008                          |  | 1 | 31 |  | T | 11.820,51 | 04.02.2009 | 0 | 0,000 | 04.02.2009 | 11.820,51- | EUR | 11.820,51- | EUR |  |
|                       | 30.12.2008 | OK       | 6500001933     | 30.12.2008                          |  | 1 | 31 |  | T | 8.625,71  | 04.02.2009 | 0 | 0,000 | 04.02.2009 | 8.625,71-  | EUR | 8.625,71-  | EUR |  |
|                       | 30.12.2008 | OK       | 6500001836     | 30.12.2008                          |  | 1 | 31 |  | T | 7.117,50  | 21.01.2009 | 0 | 0,000 | 21.01.2009 | 7.117,50-  | EUR | 7.117,50-  | EUR |  |
|                       | 30.12.2008 | OK       | 6500001835     | 30.12.2008                          |  | 1 | 31 |  | T | 2.206,47  | 21.01.2009 | 0 | 0,000 | 21.01.2009 | 2.206,47-  | EUR | 2.206,47-  | EUR |  |
|                       | 30.12.2008 | OK       | 6500001834     | 30.12.2008                          |  | 1 | 31 |  | T | 4.905,66  | 21.01.2009 | 0 | 0,000 | 21.01.2009 | 4.905,66-  | EUR | 4.905,66-  | EUR |  |
|                       | 31.12.2008 | OK       | 6500001940     | 31.12.2008                          |  | 1 | 31 |  | T | 191,60    | 27.02.2009 | 0 | 0,000 | 27.02.2009 | 191,60-    | EUR | 191,60-    | EUR |  |
|                       | 31.12.2008 | OK       | 6500001939     | 31.12.2008                          |  | 1 | 31 |  | T | 7.421,62  | 27.02.2009 | 0 | 0,000 | 27.02.2009 | 7.421,62-  | EUR | 7.421,62-  | EUR |  |
| * Acreedor 1000014883 |            |          |                |                                     |  |   |    |  |   |           |            |   |       |            | 55.268,73- | EUR | 55.268,73- | EUR |  |
| Acreedor              | 100001489  | Sociedad | SPEFResponsab. |                                     |  |   |    |  |   |           |            |   |       |            |            |     |            |     |  |
|                       |            |          | Nombre         | IBERDROLA DISTRIBUCION ELECTRICA, S |  |   |    |  |   |           |            |   |       |            |            |     |            |     |  |
|                       |            |          | Calle          | DE LOS PINOS,                       |  |   |    |  |   |           |            |   |       |            |            |     |            |     |  |
|                       |            |          | CP             | 30009                               |  |   |    |  |   |           |            |   |       |            |            |     |            |     |  |
|                       |            |          | Población      | MURCIA                              |  |   |    |  |   |           |            |   |       |            |            |     |            |     |  |
|                       |            |          | Región         | 30                                  |  |   |    |  |   |           |            |   |       |            |            |     |            |     |  |
|                       |            |          | País           | ES                                  |  |   |    |  |   |           |            |   |       |            |            |     |            |     |  |
| Fecha clav 31.12.2008 |            |          |                |                                     |  |   |    |  |   |           |            |   |       |            |            |     |            |     |  |
|                       | 31.12.2008 | OK       | 6100007050     | 31.12.2008                          |  | 1 | 31 |  | T | 19.933,37 | 27.02.2009 | 0 | 0,000 | 27.02.2009 | 19.933,37- | EUR | 19.933,37- | EUR |  |
| * Acreedor 1000014892 |            |          |                |                                     |  |   |    |  |   |           |            |   |       |            | 19.933,37- | EUR | 19.933,37- | EUR |  |
| Acreedor              | 100001501  | Sociedad | SPEFResponsab. |                                     |  |   |    |  |   |           |            |   |       |            |            |     |            |     |  |



## Cuenta General 2008

### Relación de Acreedores

|                       |            |           |                                     |            |   |    |   |           |            |   |       |            |            |     |            |     |
|-----------------------|------------|-----------|-------------------------------------|------------|---|----|---|-----------|------------|---|-------|------------|------------|-----|------------|-----|
|                       |            | Nombre    | RODOLFO Y CERVANTES SL              |            |   |    |   |           |            |   |       |            |            |     |            |     |
|                       |            | Calle     | PLATERIA                            |            |   |    |   |           |            |   |       |            |            |     |            |     |
|                       |            | CP        | 30004                               |            |   |    |   |           |            |   |       |            |            |     |            |     |
|                       |            | Población | MURCIA                              |            |   |    |   |           |            |   |       |            |            |     |            |     |
|                       |            | Región    | 30                                  |            |   |    |   |           |            |   |       |            |            |     |            |     |
| Fecha clav 31.12.2008 |            | País      | ES                                  |            |   |    |   |           |            |   |       |            |            |     |            |     |
|                       | 30.12.2008 | O1        | 6000001097                          | 29.12.2008 | 1 | 31 | T | 562,23    | 21.01.2009 | 0 | 0,000 | 21.01.2009 | 562,23-    | EUR | 562,23-    | EUR |
|                       | 30.12.2008 | O2        | 6100006906                          | 29.12.2008 | 1 | 31 | T | 1.053,57  | 21.01.2009 | 0 | 0,000 | 21.01.2009 | 1.053,57-  | EUR | 1.053,57-  | EUR |
| * Acreedor 1000015014 |            |           |                                     |            |   |    |   |           |            |   |       |            | 1.615,80-  | EUR | 1.615,80-  | EUR |
| Acreedor 100001508    |            | Sociedad  | SPEFResponsab.                      |            |   |    |   |           |            |   |       |            |            |     |            |     |
|                       |            | Nombre    | GENERAL DE INFORMATICA Y CONTROL S. |            |   |    |   |           |            |   |       |            |            |     |            |     |
|                       |            | Calle     | LOPEZ PUIGCERVER                    |            |   |    |   |           |            |   |       |            |            |     |            |     |
|                       |            | CP        | 30003                               |            |   |    |   |           |            |   |       |            |            |     |            |     |
|                       |            | Población | MURCIA                              |            |   |    |   |           |            |   |       |            |            |     |            |     |
|                       |            | Región    | 30                                  |            |   |    |   |           |            |   |       |            |            |     |            |     |
| Fecha clav 31.12.2008 |            | País      | ES                                  |            |   |    |   |           |            |   |       |            |            |     |            |     |
|                       | 29.12.2008 | O2        | 6100006897                          | 29.12.2008 | 1 | 31 | T | 39,90     | 21.01.2009 | 0 | 0,000 | 21.01.2009 | 39,90-     | EUR | 39,90-     | EUR |
|                       | 30.12.2008 | OK        | 6500001900                          | 30.12.2008 | 1 | 31 | T | 67.048,00 | 04.02.2009 | 0 | 0,000 | 04.02.2009 | 67.048,00- | EUR | 67.048,00- | EUR |
|                       | 30.12.2008 | OK        | 6500001898                          | 30.12.2008 | 1 | 31 | T | 1.827,79  | 04.02.2009 | 0 | 0,000 | 04.02.2009 | 1.827,79-  | EUR | 1.827,79-  | EUR |
|                       | 30.12.2008 | OK        | 6500001897                          | 30.12.2008 | 1 | 31 | T | 8.487,68  | 04.02.2009 | 0 | 0,000 | 04.02.2009 | 8.487,68-  | EUR | 8.487,68-  | EUR |
|                       | 30.12.2008 | OK        | 6500001896                          | 30.12.2008 | 1 | 31 | T | 1.152,36  | 04.02.2009 | 0 | 0,000 | 04.02.2009 | 1.152,36-  | EUR | 1.152,36-  | EUR |
|                       | 30.12.2008 | OK        | 6500001895                          | 30.12.2008 | 1 | 31 | T | 1.395,35  | 04.02.2009 | 0 | 0,000 | 04.02.2009 | 1.395,35-  | EUR | 1.395,35-  | EUR |
|                       | 30.12.2008 | O2        | 6100006980                          | 30.12.2008 | 1 | 31 | T | 355,86    | 04.02.2009 | 0 | 0,000 | 04.02.2009 | 355,86-    | EUR | 355,86-    | EUR |
|                       | 30.12.2008 | O2        | 6100006964                          | 30.12.2008 | 1 | 31 | T | 1.268,84  | 04.02.2009 | 0 | 0,000 | 04.02.2009 | 1.268,84-  | EUR | 1.268,84-  | EUR |
|                       | 30.12.2008 | O2        | 6100006958                          | 30.12.2008 | 1 | 31 | T | 1.250,00  | 04.02.2009 | 0 | 0,000 | 04.02.2009 | 1.250,00-  | EUR | 1.250,00-  | EUR |
|                       | 30.12.2008 | O2        | 6100006966                          | 30.12.2008 | 1 | 31 | T | 130,49    | 04.02.2009 | 0 | 0,000 | 04.02.2009 | 130,49-    | EUR | 130,49-    | EUR |
|                       | 30.12.2008 | O2        | 6100006937                          | 29.12.2008 | 1 | 31 | T | 1.577,80  | 21.01.2009 | 0 | 0,000 | 21.01.2009 | 1.577,80-  | EUR | 1.577,80-  | EUR |
| * Acreedor 1000015082 |            |           |                                     |            |   |    |   |           |            |   |       |            | 84.534,07- | EUR | 84.534,07- | EUR |
| Acreedor 100001509    |            | Sociedad  | SPEFResponsab.                      |            |   |    |   |           |            |   |       |            |            |     |            |     |
|                       |            | Nombre    | COPIMUR SL                          |            |   |    |   |           |            |   |       |            |            |     |            |     |
|                       |            | Calle     | ABENARABI                           |            |   |    |   |           |            |   |       |            |            |     |            |     |
|                       |            | CP        | 30007                               |            |   |    |   |           |            |   |       |            |            |     |            |     |
|                       |            | Población | MURCIA                              |            |   |    |   |           |            |   |       |            |            |     |            |     |
|                       |            | Región    | 30                                  |            |   |    |   |           |            |   |       |            |            |     |            |     |
| Fecha clav 31.12.2008 |            | País      | ES                                  |            |   |    |   |           |            |   |       |            |            |     |            |     |
|                       | 30.12.2008 | O2        | 6100006953                          | 29.12.2008 | 1 | 31 | T | 154,19    | 21.01.2009 | 0 | 0,000 | 21.01.2009 | 154,19-    | EUR | 154,19-    | EUR |
| * Acreedor 1000015099 |            |           |                                     |            |   |    |   |           |            |   |       |            | 154,19-    | EUR | 154,19-    | EUR |
| Acreedor 100001527    |            | Sociedad  | SPEFResponsab.                      |            |   |    |   |           |            |   |       |            |            |     |            |     |
|                       |            | Nombre    | DIEGO MARIN LIBRERO EDITOR SL       |            |   |    |   |           |            |   |       |            |            |     |            |     |
|                       |            | Calle     | MERCED                              |            |   |    |   |           |            |   |       |            |            |     |            |     |
|                       |            | CP        | 30001                               |            |   |    |   |           |            |   |       |            |            |     |            |     |
|                       |            | Población | MURCIA                              |            |   |    |   |           |            |   |       |            |            |     |            |     |
|                       |            | Región    | 30                                  |            |   |    |   |           |            |   |       |            |            |     |            |     |
| Fecha clav 31.12.2008 |            | País      | ES                                  |            |   |    |   |           |            |   |       |            |            |     |            |     |
|                       | 30.12.2008 | O1        | 6000001102                          | 30.12.2008 | 1 | 31 | T | 93,60     | 21.01.2009 | 0 | 0,000 | 21.01.2009 | 93,60-     | EUR | 93,60-     | EUR |



## Cuenta General 2008

### Relación de Acreedores

| * Acreedor 1000015271                      |            |    |            |            |   |    |   |           |            |   |       |            | 93,60-     | EUR | 93,60-     | EUR |
|--|------------|----|------------|------------|---|----|---|-----------|------------|---|-------|------------|------------|-----|------------|-----|
| Acreedor 100001528 Sociedad SPEFResponsab. |            |    |            |            |   |    |   |           |            |   |       |            |            |     |            |     |
| Nombre HEYSAN S.L                          |            |    |            |            |   |    |   |           |            |   |       |            |            |     |            |     |
| Calle ALQUERIAS-VEREDA TABALA              |            |    |            |            |   |    |   |           |            |   |       |            |            |     |            |     |
| CP 30580                                   |            |    |            |            |   |    |   |           |            |   |       |            |            |     |            |     |
| Población MURCIA                           |            |    |            |            |   |    |   |           |            |   |       |            |            |     |            |     |
| Región 30                                  |            |    |            |            |   |    |   |           |            |   |       |            |            |     |            |     |
| Fecha clav 31.12.2008 País ES              |            |    |            |            |   |    |   |           |            |   |       |            |            |     |            |     |
|  | 29.12.2008 | O2 | 6100006917 | 29.12.2008 | 1 | 31 | T | 5.100,00  | 21.01.2009 | 0 | 0,000 | 21.01.2009 | 5.100,00-  | EUR | 5.100,00-  | EUR |
|  | 30.12.2008 | O2 | 6100006940 | 29.12.2008 | 1 | 31 | T | 1.111,80  | 21.01.2009 | 0 | 0,000 | 21.01.2009 | 1.111,80-  | EUR | 1.111,80-  | EUR |
|  | 30.12.2008 | OK | 6500001784 | 29.12.2008 | 1 | 31 | T | 11.920,00 | 21.01.2009 | 0 | 0,000 | 21.01.2009 | 11.920,00- | EUR | 11.920,00- | EUR |
|  | 30.12.2008 | O2 | 6100007031 | 30.12.2008 | 1 | 31 | T | 3.567,00  | 04.02.2009 | 0 | 0,000 | 04.02.2009 | 3.567,00-  | EUR | 3.567,00-  | EUR |
|  | 30.12.2008 | OK | 6500001905 | 30.12.2008 | 1 | 31 | T | 5.858,00  | 04.02.2009 | 0 | 0,000 | 04.02.2009 | 5.858,00-  | EUR | 5.858,00-  | EUR |
| * Acreedor 1000015286                      |            |    |            |            |   |    |   |           |            |   |       |            | 27.556,80- | EUR | 27.556,80- | EUR |
| Acreedor 100001529 Sociedad SPEFResponsab. |            |    |            |            |   |    |   |           |            |   |       |            |            |     |            |     |
| Nombre ARTES GRAFICAS MARIANO BO SL        |            |    |            |            |   |    |   |           |            |   |       |            |            |     |            |     |
| Calle ALICANTE-SIERRA CARRASCOY            |            |    |            |            |   |    |   |           |            |   |       |            |            |     |            |     |
| CP 30007                                   |            |    |            |            |   |    |   |           |            |   |       |            |            |     |            |     |
| Población MURCIA                           |            |    |            |            |   |    |   |           |            |   |       |            |            |     |            |     |
| Región 30                                  |            |    |            |            |   |    |   |           |            |   |       |            |            |     |            |     |
| Fecha clav 31.12.2008 País ES              |            |    |            |            |   |    |   |           |            |   |       |            |            |     |            |     |
|  | 29.12.2008 | O2 | 6100006905 | 29.12.2008 | 1 | 31 | T | 239,22    | 21.01.2009 | 0 | 0,000 | 21.01.2009 | 239,22-    | EUR | 239,22-    | EUR |
|  | 30.12.2008 | O1 | 6000001099 | 29.12.2008 | 1 | 31 | T | 62,64     | 21.01.2009 | 0 | 0,000 | 21.01.2009 | 62,64-     | EUR | 62,64-     | EUR |
|  | 30.12.2008 | O2 | 6100006932 | 29.12.2008 | 1 | 31 | T | 92,17     | 21.01.2009 | 0 | 0,000 | 21.01.2009 | 92,17-     | EUR | 92,17-     | EUR |
|  | 30.12.2008 | O2 | 6100006933 | 29.12.2008 | 1 | 31 | T | 208,23    | 21.01.2009 | 0 | 0,000 | 21.01.2009 | 208,23-    | EUR | 208,23-    | EUR |
| * Acreedor 1000015297                      |            |    |            |            |   |    |   |           |            |   |       |            | 602,26-    | EUR | 602,26-    | EUR |
| Acreedor 100001540 Sociedad SPEFResponsab. |            |    |            |            |   |    |   |           |            |   |       |            |            |     |            |     |
| Nombre OLRONI SL                           |            |    |            |            |   |    |   |           |            |   |       |            |            |     |            |     |
| Calle SAN JUAN CRUZ-ED.RUBEN DA            |            |    |            |            |   |    |   |           |            |   |       |            |            |     |            |     |
| CP 30011                                   |            |    |            |            |   |    |   |           |            |   |       |            |            |     |            |     |
| Población MURCIA                           |            |    |            |            |   |    |   |           |            |   |       |            |            |     |            |     |
| Región 30                                  |            |    |            |            |   |    |   |           |            |   |       |            |            |     |            |     |
| Fecha clav 31.12.2008 País ES              |            |    |            |            |   |    |   |           |            |   |       |            |            |     |            |     |
|  | 30.12.2008 | OK | 6500001796 | 29.12.2008 | 1 | 31 | T | 35.820,00 | 21.01.2009 | 0 | 0,000 | 21.01.2009 | 35.820,00- | EUR | 35.820,00- | EUR |
| * Acreedor 1000015402                      |            |    |            |            |   |    |   |           |            |   |       |            | 35.820,00- | EUR | 35.820,00- | EUR |
| Acreedor 100001542 Sociedad SPEFResponsab. |            |    |            |            |   |    |   |           |            |   |       |            |            |     |            |     |
| Nombre QUARTA MOBILIARIO CONTEMPORANEO SL  |            |    |            |            |   |    |   |           |            |   |       |            |            |     |            |     |
| Calle CALLEJO BURRUEZO-ED.9 PIS            |            |    |            |            |   |    |   |           |            |   |       |            |            |     |            |     |
| CP 30005                                   |            |    |            |            |   |    |   |           |            |   |       |            |            |     |            |     |
| Población MURCIA                           |            |    |            |            |   |    |   |           |            |   |       |            |            |     |            |     |
| Región 30                                  |            |    |            |            |   |    |   |           |            |   |       |            |            |     |            |     |
| Fecha clav 31.12.2008 País ES              |            |    |            |            |   |    |   |           |            |   |       |            |            |     |            |     |
|  | 29.12.2008 | OK | 6500001698 | 26.12.2008 | 1 | 31 | T | 41.714,89 | 21.01.2009 | 0 | 0,000 | 21.01.2009 | 41.714,89- | EUR | 41.714,89- | EUR |



## Cuenta General 2008

### Relación de Acreedores

|                       |            |          |                |                                    |   |    |   |           |            |   |       |            |            |     |            |     |
|-----------------------|------------|----------|----------------|------------------------------------|---|----|---|-----------|------------|---|-------|------------|------------|-----|------------|-----|
| * Acreedor 1000015421 |            |          |                |                                    |   |    |   |           |            |   |       |            | 41.714,89- | EUR | 41.714,89- | EUR |
| Acreedor              | 100001542  | Sociedad | SPEFResponsab. |                                    |   |    |   |           |            |   |       |            |            |     |            |     |
|                       |            |          | Nombre         | REDYSER TRANSPORTE SL              |   |    |   |           |            |   |       |            |            |     |            |     |
|                       |            |          | Calle          | IND. CABEZO CORTADO CNF            |   |    |   |           |            |   |       |            |            |     |            |     |
|                       |            |          | CP             | 30100                              |   |    |   |           |            |   |       |            |            |     |            |     |
|                       |            |          | Población      | MURCIA                             |   |    |   |           |            |   |       |            |            |     |            |     |
|                       |            |          | Región         | 30                                 |   |    |   |           |            |   |       |            |            |     |            |     |
| Fecha clav            | 31.12.2008 |          | País           | ES                                 |   |    |   |           |            |   |       |            |            |     |            |     |
|                       | 30.12.2008 | O2       | 6100006931     | 29.12.2008                         | 1 | 31 | T | 301,77    | 21.01.2009 | 0 | 0,000 | 21.01.2009 | 301,77-    | EUR | 301,77-    | EUR |
|                       | 31.12.2008 | O2       | 6100007048     | 31.12.2008                         | 1 | 31 | T | 583,23    | 27.02.2009 | 0 | 0,000 | 27.02.2009 | 583,23-    | EUR | 583,23-    | EUR |
| * Acreedor 1000015426 |            |          |                |                                    |   |    |   |           |            |   |       |            | 885,00-    | EUR | 885,00-    | EUR |
| Acreedor              | 100001545  | Sociedad | SPEFResponsab. |                                    |   |    |   |           |            |   |       |            |            |     |            |     |
|                       |            |          | Nombre         | FORMATO FORMACION SL               |   |    |   |           |            |   |       |            |            |     |            |     |
|                       |            |          | Calle          | ALICANTE-KM.1,5-EDF.CERVA          |   |    |   |           |            |   |       |            |            |     |            |     |
|                       |            |          | CP             | 30007                              |   |    |   |           |            |   |       |            |            |     |            |     |
|                       |            |          | Población      | MURCIA                             |   |    |   |           |            |   |       |            |            |     |            |     |
|                       |            |          | Región         | 30                                 |   |    |   |           |            |   |       |            |            |     |            |     |
| Fecha clav            | 31.12.2008 |          | País           | ES                                 |   |    |   |           |            |   |       |            |            |     |            |     |
|                       | 30.12.2008 | OK       | 6500001877     | 30.12.2008                         | 1 | 31 | T | 45.450,00 | 04.02.2009 | 0 | 0,000 | 04.02.2009 | 45.450,00- | EUR | 45.450,00- | EUR |
| * Acreedor 1000015454 |            |          |                |                                    |   |    |   |           |            |   |       |            | 45.450,00- | EUR | 45.450,00- | EUR |
| Acreedor              | 100001569  | Sociedad | SPEFResponsab. |                                    |   |    |   |           |            |   |       |            |            |     |            |     |
|                       |            |          | Nombre         | CENTRO DE APRENDIZAJE DE LA MADERA |   |    |   |           |            |   |       |            |            |     |            |     |
|                       |            |          | Calle          | RAAL-CARRIL LOS HERREROS           |   |    |   |           |            |   |       |            |            |     |            |     |
|                       |            |          | CP             | 30139                              |   |    |   |           |            |   |       |            |            |     |            |     |
|                       |            |          | Población      | EL RAAL                            |   |    |   |           |            |   |       |            |            |     |            |     |
|                       |            |          | Región         | 30                                 |   |    |   |           |            |   |       |            |            |     |            |     |
| Fecha clav            | 31.12.2008 |          | País           | ES                                 |   |    |   |           |            |   |       |            |            |     |            |     |
|                       | 30.12.2008 | OK       | 6500001793     | 29.12.2008                         | 1 | 31 | T | 43.596,00 | 21.01.2009 | 0 | 0,000 | 21.01.2009 | 43.596,00- | EUR | 43.596,00- | EUR |
| * Acreedor 1000015698 |            |          |                |                                    |   |    |   |           |            |   |       |            | 43.596,00- | EUR | 43.596,00- | EUR |
| Acreedor              | 100001573  | Sociedad | SPEFResponsab. |                                    |   |    |   |           |            |   |       |            |            |     |            |     |
|                       |            |          | Nombre         | SISTEMAS DE OFICINA DE MURCIA SL   |   |    |   |           |            |   |       |            |            |     |            |     |
|                       |            |          | Calle          | ABENARABI-ED ESMERALDA             |   |    |   |           |            |   |       |            |            |     |            |     |
|                       |            |          | CP             | 30008                              |   |    |   |           |            |   |       |            |            |     |            |     |
|                       |            |          | Población      | MURCIA                             |   |    |   |           |            |   |       |            |            |     |            |     |
|                       |            |          | Región         | 30                                 |   |    |   |           |            |   |       |            |            |     |            |     |
| Fecha clav            | 31.12.2008 |          | País           | ES                                 |   |    |   |           |            |   |       |            |            |     |            |     |
|                       | 30.12.2008 | O2       | 6100006963     | 30.12.2008                         | 1 | 31 | T | 768,50    | 04.02.2009 | 0 | 0,000 | 04.02.2009 | 768,50-    | EUR | 768,50-    | EUR |
| * Acreedor 1000015732 |            |          |                |                                    |   |    |   |           |            |   |       |            | 768,50-    | EUR | 768,50-    | EUR |
| Acreedor              | 100001591  | Sociedad | SPEFResponsab. |                                    |   |    |   |           |            |   |       |            |            |     |            |     |
|                       |            |          | Nombre         | IBERLAB SL                         |   |    |   |           |            |   |       |            |            |     |            |     |
|                       |            |          | Calle          | OLIMPIA                            |   |    |   |           |            |   |       |            |            |     |            |     |



## Cuenta General 2008

### Relación de Acreedores

|                       |            |                                    |                |            |  |   |    |  |   |  |           |            |   |       |            |  |            |     |  |            |            |     |  |            |     |
|-----------------------|------------|------------------------------------|----------------|------------|--|---|----|--|---|--|-----------|------------|---|-------|------------|--|------------|-----|--|------------|------------|-----|--|------------|-----|
|                       | CP         | 30204                              |                |            |  |   |    |  |   |  |           |            |   |       |            |  |            |     |  |            |            |     |  |            |     |
|                       | Población  | CARTAGENA                          |                |            |  |   |    |  |   |  |           |            |   |       |            |  |            |     |  |            |            |     |  |            |     |
|                       | Región     | 30                                 |                |            |  |   |    |  |   |  |           |            |   |       |            |  |            |     |  |            |            |     |  |            |     |
| Fecha clav            | País       | ES                                 |                |            |  |   |    |  |   |  |           |            |   |       |            |  |            |     |  |            |            |     |  |            |     |
|                       | 30.12.2008 | O2                                 | 6100007004     | 30.12.2008 |  | 1 | 31 |  | T |  | 2.105,02  | 04.02.2009 | 0 | 0,000 | 04.02.2009 |  | 2.105,02-  | EUR |  | 2.105,02-  | EUR        |     |  |            |     |
|                       | 30.12.2008 | O2                                 | 6100007026     | 30.12.2008 |  | 1 | 31 |  | T |  | 6.059,37  | 04.02.2009 | 0 | 0,000 | 04.02.2009 |  | 6.059,37-  | EUR |  | 6.059,37-  | EUR        |     |  |            |     |
| * Acreedor 1000015912 |            |                                    |                |            |  |   |    |  |   |  |           |            |   |       |            |  |            |     |  |            | 8.164,39-  | EUR |  | 8.164,39-  | EUR |
| Acreedor              | 100001596  | Sociedad                           | SPEFResponsab. |            |  |   |    |  |   |  |           |            |   |       |            |  |            |     |  |            |            |     |  |            |     |
|                       | Nombre     | TEDITRONIC, SL                     |                |            |  |   |    |  |   |  |           |            |   |       |            |  |            |     |  |            |            |     |  |            |     |
|                       | Calle      | SOLDADO ROSIQUE                    |                |            |  |   |    |  |   |  |           |            |   |       |            |  |            |     |  |            |            |     |  |            |     |
|                       | CP         | 30205                              |                |            |  |   |    |  |   |  |           |            |   |       |            |  |            |     |  |            |            |     |  |            |     |
|                       | Población  | CARTAGENA                          |                |            |  |   |    |  |   |  |           |            |   |       |            |  |            |     |  |            |            |     |  |            |     |
|                       | Región     | 30                                 |                |            |  |   |    |  |   |  |           |            |   |       |            |  |            |     |  |            |            |     |  |            |     |
| Fecha clav            | País       | ES                                 |                |            |  |   |    |  |   |  |           |            |   |       |            |  |            |     |  |            |            |     |  |            |     |
|                       | 30.12.2008 | O2                                 | 6100006989     | 30.12.2008 |  | 1 | 31 |  | T |  | 199,11    | 04.02.2009 | 0 | 0,000 | 04.02.2009 |  | 199,11-    | EUR |  | 199,11-    | EUR        |     |  |            |     |
| * Acreedor 1000015967 |            |                                    |                |            |  |   |    |  |   |  |           |            |   |       |            |  |            |     |  |            | 199,11-    | EUR |  | 199,11-    | EUR |
| Acreedor              | 100001627  | Sociedad                           | SPEFResponsab. |            |  |   |    |  |   |  |           |            |   |       |            |  |            |     |  |            |            |     |  |            |     |
|                       | Nombre     | REGALOS PUBLICITARIOS MURCIA, S.L. |                |            |  |   |    |  |   |  |           |            |   |       |            |  |            |     |  |            |            |     |  |            |     |
|                       | Calle      | DE MADRID-CARTAGENA KM.            |                |            |  |   |    |  |   |  |           |            |   |       |            |  |            |     |  |            |            |     |  |            |     |
|                       | CP         | 30500                              |                |            |  |   |    |  |   |  |           |            |   |       |            |  |            |     |  |            |            |     |  |            |     |
|                       | Población  | MOLINA SEGUR                       |                |            |  |   |    |  |   |  |           |            |   |       |            |  |            |     |  |            |            |     |  |            |     |
|                       | Región     | 30                                 |                |            |  |   |    |  |   |  |           |            |   |       |            |  |            |     |  |            |            |     |  |            |     |
| Fecha clav            | País       | ES                                 |                |            |  |   |    |  |   |  |           |            |   |       |            |  |            |     |  |            |            |     |  |            |     |
|                       | 30.12.2008 | OK                                 | 6500001776     | 29.12.2008 |  | 1 | 31 |  | T |  | 12.499,00 | 21.01.2009 | 0 | 0,000 | 21.01.2009 |  | 12.499,00- | EUR |  | 12.499,00- | EUR        |     |  |            |     |
| * Acreedor 1000016271 |            |                                    |                |            |  |   |    |  |   |  |           |            |   |       |            |  |            |     |  |            | 12.499,00- | EUR |  | 12.499,00- | EUR |
| Acreedor              | 100001639  | Sociedad                           | SPEFResponsab. |            |  |   |    |  |   |  |           |            |   |       |            |  |            |     |  |            |            |     |  |            |     |
|                       | Nombre     | ORACLE IBERICA S.R.L.              |                |            |  |   |    |  |   |  |           |            |   |       |            |  |            |     |  |            |            |     |  |            |     |
|                       | Calle      | NAVALUENGA 1 Y 3                   |                |            |  |   |    |  |   |  |           |            |   |       |            |  |            |     |  |            |            |     |  |            |     |
|                       | CP         | 28230                              |                |            |  |   |    |  |   |  |           |            |   |       |            |  |            |     |  |            |            |     |  |            |     |
|                       | Población  | ROZAS DE MADRID                    |                |            |  |   |    |  |   |  |           |            |   |       |            |  |            |     |  |            |            |     |  |            |     |
|                       | Región     | 28                                 |                |            |  |   |    |  |   |  |           |            |   |       |            |  |            |     |  |            |            |     |  |            |     |
| Fecha clav            | País       | ES                                 |                |            |  |   |    |  |   |  |           |            |   |       |            |  |            |     |  |            |            |     |  |            |     |
|                       | 29.12.2008 | O1                                 | 6000001100     | 29.12.2008 |  | 1 | 31 |  | T |  | 4.668,72  | 21.01.2009 | 0 | 0,000 | 21.01.2009 |  | 4.668,72-  | EUR |  | 4.668,72-  | EUR        |     |  |            |     |
| * Acreedor 1000016398 |            |                                    |                |            |  |   |    |  |   |  |           |            |   |       |            |  |            |     |  |            | 4.668,72-  | EUR |  | 4.668,72-  | EUR |
| Acreedor              | 100001645  | Sociedad                           | SPEFResponsab. |            |  |   |    |  |   |  |           |            |   |       |            |  |            |     |  |            |            |     |  |            |     |
|                       | Nombre     | PERKIN-ELMER - ESPAÑA, S.L.        |                |            |  |   |    |  |   |  |           |            |   |       |            |  |            |     |  |            |            |     |  |            |     |
|                       | Calle      | RONDA DE PONIENTE                  |                |            |  |   |    |  |   |  |           |            |   |       |            |  |            |     |  |            |            |     |  |            |     |
|                       | CP         | 28760                              |                |            |  |   |    |  |   |  |           |            |   |       |            |  |            |     |  |            |            |     |  |            |     |
|                       | Población  | TRES CANTOS                        |                |            |  |   |    |  |   |  |           |            |   |       |            |  |            |     |  |            |            |     |  |            |     |
|                       | Región     | 28                                 |                |            |  |   |    |  |   |  |           |            |   |       |            |  |            |     |  |            |            |     |  |            |     |
| Fecha clav            | País       | ES                                 |                |            |  |   |    |  |   |  |           |            |   |       |            |  |            |     |  |            |            |     |  |            |     |
|                       | 30.12.2008 | O2                                 | 6100006995     | 30.12.2008 |  | 1 | 31 |  | T |  | 1.590,36  | 04.02.2009 | 0 | 0,000 | 04.02.2009 |  | 1.590,36-  | EUR |  | 1.590,36-  | EUR        |     |  |            |     |



## Cuenta General 2008

### Relación de Acreedores

|                       |            |          |                |                                     |  |      |  |   |           |            |   |       |            |  |            |     |  |            |     |
|-----------------------|------------|----------|----------------|-------------------------------------|--|------|--|---|-----------|------------|---|-------|------------|--|------------|-----|--|------------|-----|
|                       | 30.12.2008 | O2       | 6100007024     | 30.12.2008                          |  | 1 31 |  | T | 1.326,40  | 04.02.2009 | 0 | 0,000 | 04.02.2009 |  | 1.326,40   | EUR |  | 1.326,40   | EUR |
|                       | 30.12.2008 | O2       | 6100007025     | 30.12.2008                          |  | 1 31 |  | T | 1.606,54  | 04.02.2009 | 0 | 0,000 | 04.02.2009 |  | 1.606,54   | EUR |  | 1.606,54   | EUR |
| * Acreedor 1000016457 |            |          |                |                                     |  |      |  |   |           |            |   |       |            |  | 4.523,30   | EUR |  | 4.523,30   | EUR |
| Acreeedor             | 100001645  | Sociedad | SPEFResponsab. |                                     |  |      |  |   |           |            |   |       |            |  |            |     |  |            |     |
|                       |            |          | Nombre         | AGILENT TECHNOLOGIES SPAIN, S.L.    |  |      |  |   |           |            |   |       |            |  |            |     |  |            |     |
|                       |            |          | Calle          | DE LA CORUÑA, KM. 18.200            |  |      |  |   |           |            |   |       |            |  |            |     |  |            |     |
|                       |            |          | CP             | 28230                               |  |      |  |   |           |            |   |       |            |  |            |     |  |            |     |
|                       |            |          | Población      | LAS ROZAS                           |  |      |  |   |           |            |   |       |            |  |            |     |  |            |     |
|                       |            |          | Región         | 28                                  |  |      |  |   |           |            |   |       |            |  |            |     |  |            |     |
| Fecha clav            | 31.12.2008 |          | País           | ES                                  |  |      |  |   |           |            |   |       |            |  |            |     |  |            |     |
|                       | 30.12.2008 | O2       | 6100006997     | 30.12.2008                          |  | 1 31 |  | T | 1.287,60  | 04.02.2009 | 0 | 0,000 | 04.02.2009 |  | 1.287,60   | EUR |  | 1.287,60   | EUR |
|                       | 30.12.2008 | O2       | 6100007027     | 30.12.2008                          |  | 1 31 |  | T | 875,70    | 04.02.2009 | 0 | 0,000 | 04.02.2009 |  | 875,70     | EUR |  | 875,70     | EUR |
| * Acreedor 1000016459 |            |          |                |                                     |  |      |  |   |           |            |   |       |            |  | 2.163,30   | EUR |  | 2.163,30   | EUR |
| Acreeedor             | 100001669  | Sociedad | SPEFResponsab. |                                     |  |      |  |   |           |            |   |       |            |  |            |     |  |            |     |
|                       |            |          | Nombre         | FED.ASOCIACIONES MINUSVALIDOS       |  |      |  |   |           |            |   |       |            |  |            |     |  |            |     |
|                       |            |          | Calle          | MARIANO MONTESINOS                  |  |      |  |   |           |            |   |       |            |  |            |     |  |            |     |
|                       |            |          | CP             | 30005                               |  |      |  |   |           |            |   |       |            |  |            |     |  |            |     |
|                       |            |          | Población      | MURCIA                              |  |      |  |   |           |            |   |       |            |  |            |     |  |            |     |
|                       |            |          | Región         | 30                                  |  |      |  |   |           |            |   |       |            |  |            |     |  |            |     |
| Fecha clav            | 31.12.2008 |          | País           | ES                                  |  |      |  |   |           |            |   |       |            |  |            |     |  |            |     |
|                       | 29.12.2008 | OK       | 6500001764     | 29.12.2008                          |  | 1 31 |  | T | 18.553,50 | 21.01.2009 | 0 | 0,000 | 21.01.2009 |  | 18.553,50  | EUR |  | 18.553,50  | EUR |
| * Acreedor 1000016694 |            |          |                |                                     |  |      |  |   |           |            |   |       |            |  | 18.553,50  | EUR |  | 18.553,50  | EUR |
| Acreeedor             | 100001669  | Sociedad | SPEFResponsab. |                                     |  |      |  |   |           |            |   |       |            |  |            |     |  |            |     |
|                       |            |          | Nombre         | AGRUPACION DE CONSERVEROS DE LAS PR |  |      |  |   |           |            |   |       |            |  |            |     |  |            |     |
|                       |            |          | Calle          | VILLALEAL                           |  |      |  |   |           |            |   |       |            |  |            |     |  |            |     |
|                       |            |          | CP             | 30001                               |  |      |  |   |           |            |   |       |            |  |            |     |  |            |     |
|                       |            |          | Población      | MURCIA                              |  |      |  |   |           |            |   |       |            |  |            |     |  |            |     |
|                       |            |          | Región         | 30                                  |  |      |  |   |           |            |   |       |            |  |            |     |  |            |     |
| Fecha clav            | 31.12.2008 |          | País           | ES                                  |  |      |  |   |           |            |   |       |            |  |            |     |  |            |     |
|                       | 29.12.2008 | OK       | 6500001718     | 29.12.2008                          |  | 1 31 |  | T | 53.333,33 | 21.01.2009 | 0 | 0,000 | 21.01.2009 |  | 53.333,33  | EUR |  | 53.333,33  | EUR |
|                       | 30.12.2008 | OK       | 6500001881     | 30.12.2008                          |  | 1 31 |  | T | 23.100,00 | 04.02.2009 | 0 | 0,000 | 04.02.2009 |  | 23.100,00  | EUR |  | 23.100,00  | EUR |
|                       | 31.12.2008 | OK       | 6500002105     | 31.12.2008                          |  | 1 31 |  | T | 87.121,50 | 27.02.2009 | 0 | 0,000 | 27.02.2009 |  | 87.121,50  | EUR |  | 87.121,50  | EUR |
| * Acreedor 1000016696 |            |          |                |                                     |  |      |  |   |           |            |   |       |            |  | 163.554,83 | EUR |  | 163.554,83 | EUR |
| Acreeedor             | 100001670  | Sociedad | SPEFResponsab. |                                     |  |      |  |   |           |            |   |       |            |  |            |     |  |            |     |
|                       |            |          | Nombre         | UNION SINDICAL OBRERA DE LA REGION  |  |      |  |   |           |            |   |       |            |  |            |     |  |            |     |
|                       |            |          | Calle          | HUERTO DE LAS BOMBAS                |  |      |  |   |           |            |   |       |            |  |            |     |  |            |     |
|                       |            |          | CP             | 30009                               |  |      |  |   |           |            |   |       |            |  |            |     |  |            |     |
|                       |            |          | Población      | MURCIA                              |  |      |  |   |           |            |   |       |            |  |            |     |  |            |     |
|                       |            |          | Región         | 30                                  |  |      |  |   |           |            |   |       |            |  |            |     |  |            |     |
| Fecha clav            | 31.12.2008 |          | País           | ES                                  |  |      |  |   |           |            |   |       |            |  |            |     |  |            |     |
|                       | 29.12.2008 | OK       | 6500001709     | 26.12.2008                          |  | 1 31 |  | T | 64.609,92 | 21.01.2009 | 0 | 0,000 | 21.01.2009 |  | 64.609,92  | EUR |  | 64.609,92  | EUR |
|                       | 29.12.2008 | OK       | 6500001710     | 26.12.2008                          |  | 1 31 |  | T | 13.505,60 | 21.01.2009 | 0 | 0,000 | 21.01.2009 |  | 13.505,60  | EUR |  | 13.505,60  | EUR |
|                       | 29.12.2008 | OK       | 6500001711     | 26.12.2008                          |  | 1 31 |  | T | 38.217,00 | 21.01.2009 | 0 | 0,000 | 21.01.2009 |  | 38.217,00  | EUR |  | 38.217,00  | EUR |



## Cuenta General 2008

### Relación de Acreedores

| * Acreedor 1000016709                      |            |    |            |            |  |   |    |  |   |            |            |   | 116.332,52- | EUR        | 116.332,52- | EUR |             |     |
|--|------------|----|------------|------------|--|---|----|--|---|------------|------------|---|-------------|------------|-------------|-----|-------------|-----|
| Acreedor 100001677Sociedad SPEFResponsab.  |            |    |            |            |  |   |    |  |   |            |            |   |             |            |             |     |             |     |
| Nombre UNION DE PEQUEÑOS AGRICULTORES Y GA |            |    |            |            |  |   |    |  |   |            |            |   |             |            |             |     |             |     |
| Calle SANTA TERESA                         |            |    |            |            |  |   |    |  |   |            |            |   |             |            |             |     |             |     |
| CP 30005                                   |            |    |            |            |  |   |    |  |   |            |            |   |             |            |             |     |             |     |
| Población MURCIA                           |            |    |            |            |  |   |    |  |   |            |            |   |             |            |             |     |             |     |
| Región 30                                  |            |    |            |            |  |   |    |  |   |            |            |   |             |            |             |     |             |     |
| Fecha clav 31.12.2008 País ES              |            |    |            |            |  |   |    |  |   |            |            |   |             |            |             |     |             |     |
|  | 31.12.2008 | OK | 6500001967 | 31.12.2008 |  | 1 | 31 |  | T | 6.000,00   | 27.02.2009 | 0 | 0,000       | 27.02.2009 | 6.000,00-   | EUR | 6.000,00-   | EUR |
|  | 31.12.2008 | OK | 6500002040 | 31.12.2008 |  | 1 | 31 |  | T | 32.100,00  | 27.02.2009 | 0 | 0,000       | 27.02.2009 | 32.100,00-  | EUR | 32.100,00-  | EUR |
| * Acreedor 1000016775                      |            |    |            |            |  |   |    |  |   |            |            |   | 38.100,00-  | EUR        | 38.100,00-  | EUR |             |     |
| Acreedor 100001678Sociedad SPEFResponsab.  |            |    |            |            |  |   |    |  |   |            |            |   |             |            |             |     |             |     |
| Nombre UNION GENERAL DE TRABAJADORES DE MU |            |    |            |            |  |   |    |  |   |            |            |   |             |            |             |     |             |     |
| Calle SANTA TERESA                         |            |    |            |            |  |   |    |  |   |            |            |   |             |            |             |     |             |     |
| CP 30005                                   |            |    |            |            |  |   |    |  |   |            |            |   |             |            |             |     |             |     |
| Población MURCIA                           |            |    |            |            |  |   |    |  |   |            |            |   |             |            |             |     |             |     |
| Región 30                                  |            |    |            |            |  |   |    |  |   |            |            |   |             |            |             |     |             |     |
| Fecha clav 31.12.2008 País ES              |            |    |            |            |  |   |    |  |   |            |            |   |             |            |             |     |             |     |
|  | 30.12.2008 | OK | 6500001737 | 29.12.2008 |  | 1 | 31 |  | T | 107.704,51 | 21.01.2009 | 0 | 0,000       | 21.01.2009 | 107.704,51- | EUR | 107.704,51- | EUR |
|  | 30.12.2008 | OK | 6500001739 | 29.12.2008 |  | 1 | 31 |  | T | 543.115,00 | 21.01.2009 | 0 | 0,000       | 21.01.2009 | 543.115,00- | EUR | 543.115,00- | EUR |
|  | 31.12.2008 | OK | 6500002074 | 31.12.2008 |  | 1 | 31 |  | T | 18.260,00  | 27.02.2009 | 0 | 0,000       | 27.02.2009 | 18.260,00-  | EUR | 18.260,00-  | EUR |
|  | 31.12.2008 | OK | 6500002075 | 31.12.2008 |  | 1 | 31 |  | T | 6.300,00   | 27.02.2009 | 0 | 0,000       | 27.02.2009 | 6.300,00-   | EUR | 6.300,00-   | EUR |
|  | 31.12.2008 | OK | 6500002076 | 31.12.2008 |  | 1 | 31 |  | T | 12.480,00  | 27.02.2009 | 0 | 0,000       | 27.02.2009 | 12.480,00-  | EUR | 12.480,00-  | EUR |
|  | 31.12.2008 | OK | 6500002077 | 31.12.2008 |  | 1 | 31 |  | T | 12.480,00  | 27.02.2009 | 0 | 0,000       | 27.02.2009 | 12.480,00-  | EUR | 12.480,00-  | EUR |
|  | 31.12.2008 | OK | 6500002078 | 31.12.2008 |  | 1 | 31 |  | T | 3.600,00   | 27.02.2009 | 0 | 0,000       | 27.02.2009 | 3.600,00-   | EUR | 3.600,00-   | EUR |
|  | 31.12.2008 | OK | 6500002079 | 31.12.2008 |  | 1 | 31 |  | T | 2.340,00   | 27.02.2009 | 0 | 0,000       | 27.02.2009 | 2.340,00-   | EUR | 2.340,00-   | EUR |
|  | 31.12.2008 | OK | 6500002080 | 31.12.2008 |  | 1 | 31 |  | T | 6.300,00   | 27.02.2009 | 0 | 0,000       | 27.02.2009 | 6.300,00-   | EUR | 6.300,00-   | EUR |
|  | 31.12.2008 | OK | 6500002130 | 31.12.2008 |  | 1 | 31 |  | T | 53.333,33  | 27.02.2009 | 0 | 0,000       | 27.02.2009 | 53.333,33-  | EUR | 53.333,33-  | EUR |
|  | 31.12.2008 | OK | 6500002068 | 31.12.2008 |  | 1 | 31 |  | T | 6.150,00   | 27.02.2009 | 0 | 0,000       | 27.02.2009 | 6.150,00-   | EUR | 6.150,00-   | EUR |
|  | 31.12.2008 | OK | 6500002069 | 31.12.2008 |  | 1 | 31 |  | T | 11.360,00  | 27.02.2009 | 0 | 0,000       | 27.02.2009 | 11.360,00-  | EUR | 11.360,00-  | EUR |
|  | 31.12.2008 | OK | 6500002070 | 31.12.2008 |  | 1 | 31 |  | T | 3.420,00   | 27.02.2009 | 0 | 0,000       | 27.02.2009 | 3.420,00-   | EUR | 3.420,00-   | EUR |
|  | 31.12.2008 | OK | 6500002071 | 31.12.2008 |  | 1 | 31 |  | T | 5.200,00   | 27.02.2009 | 0 | 0,000       | 27.02.2009 | 5.200,00-   | EUR | 5.200,00-   | EUR |
|  | 31.12.2008 | OK | 6500002072 | 31.12.2008 |  | 1 | 31 |  | T | 5.310,00   | 27.02.2009 | 0 | 0,000       | 27.02.2009 | 5.310,00-   | EUR | 5.310,00-   | EUR |
|  | 31.12.2008 | OK | 6500002073 | 31.12.2008 |  | 1 | 31 |  | T | 3.690,00   | 27.02.2009 | 0 | 0,000       | 27.02.2009 | 3.690,00-   | EUR | 3.690,00-   | EUR |
| * Acreedor 1000016783                      |            |    |            |            |  |   |    |  |   |            |            |   | 801.042,84- | EUR        | 801.042,84- | EUR |             |     |
| Acreedor 100001679Sociedad SPEFResponsab.  |            |    |            |            |  |   |    |  |   |            |            |   |             |            |             |     |             |     |
| Nombre ASOC DE LAS ARTES GRAFICAS DE LA RE |            |    |            |            |  |   |    |  |   |            |            |   |             |            |             |     |             |     |
| Calle SANTA TERESA                         |            |    |            |            |  |   |    |  |   |            |            |   |             |            |             |     |             |     |
| CP 30005                                   |            |    |            |            |  |   |    |  |   |            |            |   |             |            |             |     |             |     |
| Población MURCIA                           |            |    |            |            |  |   |    |  |   |            |            |   |             |            |             |     |             |     |
| Región 30                                  |            |    |            |            |  |   |    |  |   |            |            |   |             |            |             |     |             |     |
| Fecha clav 31.12.2008 País ES              |            |    |            |            |  |   |    |  |   |            |            |   |             |            |             |     |             |     |
|  | 30.12.2008 | OK | 6500001903 | 30.12.2008 |  | 1 | 31 |  | T | 17.849,42  | 04.02.2009 | 0 | 0,000       | 04.02.2009 | 17.849,42-  | EUR | 17.849,42-  | EUR |
| * Acreedor 1000016798                      |            |    |            |            |  |   |    |  |   |            |            |   | 17.849,42-  | EUR        | 17.849,42-  | EUR |             |     |



## Cuenta General 2008

### Relación de Acreedores

|                        |            |          |                |                                     |    |            |            |  |   |    |  |   |           |            |   |       |            |  |           |   |     |  |           |   |     |
|------------------------|------------|----------|----------------|-------------------------------------|----|------------|------------|--|---|----|--|---|-----------|------------|---|-------|------------|--|-----------|---|-----|--|-----------|---|-----|
| Acreeedor              | 100001682  | Sociedad | SPEFResponsab. |                                     |    |            |            |  |   |    |  |   |           |            |   |       |            |  |           |   |     |  |           |   |     |
|                        |            |          | Nombre         | CONFEDERACION COMARCAL DE ORGANIZAC |    |            |            |  |   |    |  |   |           |            |   |       |            |  |           |   |     |  |           |   |     |
|                        |            |          | Calle          | CARLOS III                          |    |            |            |  |   |    |  |   |           |            |   |       |            |  |           |   |     |  |           |   |     |
|                        |            |          | CP             | 30201                               |    |            |            |  |   |    |  |   |           |            |   |       |            |  |           |   |     |  |           |   |     |
|                        |            |          | Población      | CARTAGENA                           |    |            |            |  |   |    |  |   |           |            |   |       |            |  |           |   |     |  |           |   |     |
|                        |            |          | Región         | 30                                  |    |            |            |  |   |    |  |   |           |            |   |       |            |  |           |   |     |  |           |   |     |
|                        |            |          | País           | ES                                  |    |            |            |  |   |    |  |   |           |            |   |       |            |  |           |   |     |  |           |   |     |
| Fecha clav             | 31.12.2008 |          |                |                                     |    |            |            |  |   |    |  |   |           |            |   |       |            |  |           |   |     |  |           |   |     |
|                        |            |          |                | 30.12.2008                          | OK | 6500001741 | 29.12.2008 |  | 1 | 31 |  | T | 48.000,00 | 21.01.2009 | 0 | 0,000 | 21.01.2009 |  | 48.000,00 | - | EUR |  | 48.000,00 | - | EUR |
|                        |            |          |                | 31.12.2008                          | OK | 6500002051 | 31.12.2008 |  | 1 | 31 |  | T | 65.442,20 | 27.02.2009 | 0 | 0,000 | 27.02.2009 |  | 65.442,20 | - | EUR |  | 65.442,20 | - | EUR |
| * Acreeedor 1000016821 |            |          |                |                                     |    |            |            |  |   |    |  |   |           |            |   |       |            |  |           |   |     |  |           |   |     |
| Acreeedor              | 100001683  | Sociedad | SPEFResponsab. |                                     |    |            |            |  |   |    |  |   |           |            |   |       |            |  |           |   |     |  |           |   |     |
|                        |            |          | Nombre         | FUNDACION PARTICULAR TIENDA ASILO D |    |            |            |  |   |    |  |   |           |            |   |       |            |  |           |   |     |  |           |   |     |
|                        |            |          | Calle          | SANCHEZ MECA-SANTA LUCIA            |    |            |            |  |   |    |  |   |           |            |   |       |            |  |           |   |     |  |           |   |     |
|                        |            |          | CP             | 30202                               |    |            |            |  |   |    |  |   |           |            |   |       |            |  |           |   |     |  |           |   |     |
|                        |            |          | Población      | CARTAGENA                           |    |            |            |  |   |    |  |   |           |            |   |       |            |  |           |   |     |  |           |   |     |
|                        |            |          | Región         | 30                                  |    |            |            |  |   |    |  |   |           |            |   |       |            |  |           |   |     |  |           |   |     |
|                        |            |          | País           | ES                                  |    |            |            |  |   |    |  |   |           |            |   |       |            |  |           |   |     |  |           |   |     |
| Fecha clav             | 31.12.2008 |          |                |                                     |    |            |            |  |   |    |  |   |           |            |   |       |            |  |           |   |     |  |           |   |     |
|                        |            |          |                | 30.12.2008                          | OK | 6500001797 | 29.12.2008 |  | 1 | 31 |  | T | 46.410,00 | 21.01.2009 | 0 | 0,000 | 21.01.2009 |  | 46.410,00 | - | EUR |  | 46.410,00 | - | EUR |
| * Acreeedor 1000016836 |            |          |                |                                     |    |            |            |  |   |    |  |   |           |            |   |       |            |  |           |   |     |  |           |   |     |
| Acreeedor              | 100001683  | Sociedad | SPEFResponsab. |                                     |    |            |            |  |   |    |  |   |           |            |   |       |            |  |           |   |     |  |           |   |     |
|                        |            |          | Nombre         | FUNDACION SIERRA MINERA             |    |            |            |  |   |    |  |   |           |            |   |       |            |  |           |   |     |  |           |   |     |
|                        |            |          | Calle          | MAYOR- LA UNION                     |    |            |            |  |   |    |  |   |           |            |   |       |            |  |           |   |     |  |           |   |     |
|                        |            |          | CP             | 30360                               |    |            |            |  |   |    |  |   |           |            |   |       |            |  |           |   |     |  |           |   |     |
|                        |            |          | Población      | UNION                               |    |            |            |  |   |    |  |   |           |            |   |       |            |  |           |   |     |  |           |   |     |
|                        |            |          | Región         | 30                                  |    |            |            |  |   |    |  |   |           |            |   |       |            |  |           |   |     |  |           |   |     |
|                        |            |          | País           | ES                                  |    |            |            |  |   |    |  |   |           |            |   |       |            |  |           |   |     |  |           |   |     |
| Fecha clav             | 31.12.2008 |          |                |                                     |    |            |            |  |   |    |  |   |           |            |   |       |            |  |           |   |     |  |           |   |     |
|                        |            |          |                | 31.12.2008                          | OK | 6500002058 | 31.12.2008 |  | 1 | 31 |  | T | 10.476,00 | 27.02.2009 | 0 | 0,000 | 27.02.2009 |  | 10.476,00 | - | EUR |  | 10.476,00 | - | EUR |
| * Acreeedor 1000016839 |            |          |                |                                     |    |            |            |  |   |    |  |   |           |            |   |       |            |  |           |   |     |  |           |   |     |
| Acreeedor              | 100001691  | Sociedad | SPEFResponsab. |                                     |    |            |            |  |   |    |  |   |           |            |   |       |            |  |           |   |     |  |           |   |     |
|                        |            |          | Nombre         | CENTRAL SINDICAL INDEPENDIENTE Y DE |    |            |            |  |   |    |  |   |           |            |   |       |            |  |           |   |     |  |           |   |     |
|                        |            |          | Calle          | FERNANDO EL SANTO                   |    |            |            |  |   |    |  |   |           |            |   |       |            |  |           |   |     |  |           |   |     |
|                        |            |          | CP             | 28010                               |    |            |            |  |   |    |  |   |           |            |   |       |            |  |           |   |     |  |           |   |     |
|                        |            |          | Población      | MADRID                              |    |            |            |  |   |    |  |   |           |            |   |       |            |  |           |   |     |  |           |   |     |
|                        |            |          | Región         | 28                                  |    |            |            |  |   |    |  |   |           |            |   |       |            |  |           |   |     |  |           |   |     |
|                        |            |          | País           | ES                                  |    |            |            |  |   |    |  |   |           |            |   |       |            |  |           |   |     |  |           |   |     |
| Fecha clav             | 31.12.2008 |          |                |                                     |    |            |            |  |   |    |  |   |           |            |   |       |            |  |           |   |     |  |           |   |     |
|                        |            |          |                | 31.12.2008                          | OK | 6500002121 | 31.12.2008 |  | 1 | 31 |  | T | 80.370,00 | 27.02.2009 | 0 | 0,000 | 27.02.2009 |  | 80.370,00 | - | EUR |  | 80.370,00 | - | EUR |
|                        |            |          |                | 31.12.2008                          | OK | 6500002122 | 31.12.2008 |  | 1 | 31 |  | T | 16.600,00 | 27.02.2009 | 0 | 0,000 | 27.02.2009 |  | 16.600,00 | - | EUR |  | 16.600,00 | - | EUR |
|                        |            |          |                | 31.12.2008                          | OK | 6500002123 | 31.12.2008 |  | 1 | 31 |  | T | 25.650,00 | 27.02.2009 | 0 | 0,000 | 27.02.2009 |  | 25.650,00 | - | EUR |  | 25.650,00 | - | EUR |
| * Acreeedor 1000016915 |            |          |                |                                     |    |            |            |  |   |    |  |   |           |            |   |       |            |  |           |   |     |  |           |   |     |
| Acreeedor              | 100001691  | Sociedad | SPEFResponsab. |                                     |    |            |            |  |   |    |  |   |           |            |   |       |            |  |           |   |     |  |           |   |     |
|                        |            |          | Nombre         | FUNDACION LABORAL DE LA CONSTRUCCIO |    |            |            |  |   |    |  |   |           |            |   |       |            |  |           |   |     |  |           |   |     |
|                        |            |          | Calle          | TENIENTE MONTESINOS                 |    |            |            |  |   |    |  |   |           |            |   |       |            |  |           |   |     |  |           |   |     |
|                        |            |          | CP             | 30100                               |    |            |            |  |   |    |  |   |           |            |   |       |            |  |           |   |     |  |           |   |     |





## Cuenta General 2008

### Relación de Acreedores

| Fecha clav 31.12.2008 |                   | Población             | MURCIA                           |   |            |            |   |       |            |  |             |     |             |     |
|-----------------------|-------------------|-----------------------|----------------------------------|---|------------|------------|---|-------|------------|--|-------------|-----|-------------|-----|
|                       |                   | Región                | 30                               |   |            |            |   |       |            |  |             |     |             |     |
|                       |                   | País                  | ES                               |   |            |            |   |       |            |  |             |     |             |     |
|                       | 30.12.2008 OK     | 6500001706 26.12.2008 | 1 31                             | T | 108.302,80 | 21.01.2009 | 0 | 0,000 | 21.01.2009 |  | 108.302,80- | EUR | 108.302,80- | EUR |
| * Acreedor 1000016919 |                   |                       |                                  |   |            |            |   |       |            |  |             |     |             |     |
| Acreedor              | 100001695Sociedad | SPEFResponsab.        |                                  |   |            |            |   |       |            |  |             |     |             |     |
|                       |                   | Nombre                | AYUNTAMIENTO DE ABARAN           |   |            |            |   |       |            |  |             |     |             |     |
|                       |                   | Calle                 | AYUNTAMIENTO                     |   |            |            |   |       |            |  |             |     |             |     |
|                       |                   | CP                    | 30550                            |   |            |            |   |       |            |  |             |     |             |     |
|                       |                   | Población             | ABARAN                           |   |            |            |   |       |            |  |             |     |             |     |
|                       |                   | Región                | 30                               |   |            |            |   |       |            |  |             |     |             |     |
|                       |                   | País                  | ES                               |   |            |            |   |       |            |  |             |     |             |     |
| Fecha clav 31.12.2008 |                   |                       |                                  |   |            |            |   |       |            |  |             |     |             |     |
|                       | 29.12.2008 OK     | 6500001799 29.12.2008 | 1 31                             | T | 13.217,10  | 16.02.2009 | 0 | 0,000 | 16.02.2009 |  | 13.217,10-  | EUR | 13.217,10-  | EUR |
|                       | 29.12.2008 OK     | 6500001800 29.12.2008 | 1 31                             | T | 13.217,10  | 16.02.2009 | 0 | 0,000 | 16.02.2009 |  | 13.217,10-  | EUR | 13.217,10-  | EUR |
| * Acreedor 1000016950 |                   |                       |                                  |   |            |            |   |       |            |  |             |     |             |     |
| Acreedor              | 100001695Sociedad | SPEFResponsab.        |                                  |   |            |            |   |       |            |  |             |     |             |     |
|                       |                   | Nombre                | AYUNTAMIENTO DE PUERTO LUMBRERAS |   |            |            |   |       |            |  |             |     |             |     |
|                       |                   | Calle                 | AYUNTAMIENTO SN                  |   |            |            |   |       |            |  |             |     |             |     |
|                       |                   | CP                    | 30890                            |   |            |            |   |       |            |  |             |     |             |     |
|                       |                   | Población             | PUERTO LUMBR                     |   |            |            |   |       |            |  |             |     |             |     |
|                       |                   | Región                | 30                               |   |            |            |   |       |            |  |             |     |             |     |
|                       |                   | País                  | ES                               |   |            |            |   |       |            |  |             |     |             |     |
| Fecha clav 31.12.2008 |                   |                       |                                  |   |            |            |   |       |            |  |             |     |             |     |
|                       | 30.12.2008 OK     | 6500001809 29.12.2008 | 1 31                             | T | 189.204,35 | 21.01.2009 | 0 | 0,000 | 21.01.2009 |  | 189.204,35- | EUR | 189.204,35- | EUR |
| * Acreedor 1000016952 |                   |                       |                                  |   |            |            |   |       |            |  |             |     |             |     |
| Acreedor              | 100001695Sociedad | SPEFResponsab.        |                                  |   |            |            |   |       |            |  |             |     |             |     |
|                       |                   | Nombre                | AYUNTAMIENTO DE ALBUDEITE        |   |            |            |   |       |            |  |             |     |             |     |
|                       |                   | Calle                 | DE LA CONSTITUCION               |   |            |            |   |       |            |  |             |     |             |     |
|                       |                   | CP                    | 30190                            |   |            |            |   |       |            |  |             |     |             |     |
|                       |                   | Población             | ALBUDEITE                        |   |            |            |   |       |            |  |             |     |             |     |
|                       |                   | Región                | 30                               |   |            |            |   |       |            |  |             |     |             |     |
|                       |                   | País                  | ES                               |   |            |            |   |       |            |  |             |     |             |     |
| Fecha clav 31.12.2008 |                   |                       |                                  |   |            |            |   |       |            |  |             |     |             |     |
|                       | 23.12.2008 OK     | 6500001589 19.12.2008 | 1 31                             | T | 32.260,86  | 20.01.2009 | 0 | 0,000 | 20.01.2009 |  | 32.260,86-  | EUR | 32.260,86-  | EUR |
| * Acreedor 1000016954 |                   |                       |                                  |   |            |            |   |       |            |  |             |     |             |     |
| Acreedor              | 100001695Sociedad | SPEFResponsab.        |                                  |   |            |            |   |       |            |  |             |     |             |     |
|                       |                   | Nombre                | AYUNTAMIENTO DE ALHAMA DE MURCIA |   |            |            |   |       |            |  |             |     |             |     |
|                       |                   | Calle                 | CONSTITUCION                     |   |            |            |   |       |            |  |             |     |             |     |
|                       |                   | CP                    | 30840                            |   |            |            |   |       |            |  |             |     |             |     |
|                       |                   | Población             | ALHAMA MURCI                     |   |            |            |   |       |            |  |             |     |             |     |
|                       |                   | Región                | 30                               |   |            |            |   |       |            |  |             |     |             |     |
|                       |                   | País                  | ES                               |   |            |            |   |       |            |  |             |     |             |     |
| Fecha clav 31.12.2008 |                   |                       |                                  |   |            |            |   |       |            |  |             |     |             |     |
|                       | 24.11.2008 OK     | 6500001178 24.11.2008 | 1 31                             | T | 17.440,00  | 16.02.2009 | 0 | 0,000 | 16.02.2009 |  | 17.440,00-  | EUR | 17.440,00-  | EUR |
|                       | 29.12.2008 OK     | 6500001745 29.12.2008 | 1 31                             | T | 87.552,00  | 13.03.2009 | 0 | 0,000 | 13.03.2009 |  | 87.552,00-  | EUR | 87.552,00-  | EUR |



## Cuenta General 2008

### Relación de Acreedores

|                       |            |          |                |                            |    |    |   |            |            |   |       |            |            |     |            |     |
|-----------------------|------------|----------|----------------|----------------------------|----|----|---|------------|------------|---|-------|------------|------------|-----|------------|-----|
|                       | 29.12.2008 | OK       | 6500001746     | 29.12.2008                 | 1  | 31 | T | 156.409,92 | 13.03.2009 | 0 | 0,000 | 13.03.2009 | 156.409,92 | EUR | 156.409,92 | EUR |
|                       | 30.12.2008 | OK       | 6500001874     | 30.12.2008                 | 1  | 31 | T | 55.255,80  | 13.03.2009 | 0 | 0,000 | 13.03.2009 | 55.255,80  | EUR | 55.255,80  | EUR |
| * Acreedor 1000016958 |            |          |                |                            |    |    |   |            |            |   |       |            | 316.657,72 | EUR | 316.657,72 | EUR |
| Acreeedor             | 100001695  | Sociedad | SPEFResponsab. |                            |    |    |   |            |            |   |       |            |            |     |            |     |
|                       |            |          | Nombre         | AYUNTAMIENTO DE ARCHENA    |    |    |   |            |            |   |       |            |            |     |            |     |
|                       |            |          | Calle          | AYUNTAMIENTO               |    |    |   |            |            |   |       |            |            |     |            |     |
|                       |            |          | CP             | 30600                      |    |    |   |            |            |   |       |            |            |     |            |     |
|                       |            |          | Población      | ARCHENA                    |    |    |   |            |            |   |       |            |            |     |            |     |
|                       |            |          | Región         | 30                         |    |    |   |            |            |   |       |            |            |     |            |     |
| Fecha clav            | 31.12.2008 |          |                | País                       | ES |    |   |            |            |   |       |            |            |     |            |     |
|                       | 26.12.2008 | OK       | 6500001646     | 23.12.2008                 | 1  | 31 | T | 164.690,49 | 20.01.2009 | 0 | 0,000 | 20.01.2009 | 164.690,49 | EUR | 164.690,49 | EUR |
|                       | 29.12.2008 | OK       | 6500001654     | 23.12.2008                 | 1  | 31 | T | 87.552,00  | 20.01.2009 | 0 | 0,000 | 20.01.2009 | 87.552,00  | EUR | 87.552,00  | EUR |
|                       | 29.12.2008 | OK       | 6500001655     | 23.12.2008                 | 1  | 31 | T | 156.409,92 | 20.01.2009 | 0 | 0,000 | 20.01.2009 | 156.409,92 | EUR | 156.409,92 | EUR |
| * Acreedor 1000016959 |            |          |                |                            |    |    |   |            |            |   |       |            | 408.652,41 | EUR | 408.652,41 | EUR |
| Acreeedor             | 100001696  | Sociedad | SPEFResponsab. |                            |    |    |   |            |            |   |       |            |            |     |            |     |
|                       |            |          | Nombre         | AYUNTAMIENTO DE BLANCA     |    |    |   |            |            |   |       |            |            |     |            |     |
|                       |            |          | Calle          | QUEIPO DE LLANO SN         |    |    |   |            |            |   |       |            |            |     |            |     |
|                       |            |          | CP             | 30540                      |    |    |   |            |            |   |       |            |            |     |            |     |
|                       |            |          | Población      | BLANCA                     |    |    |   |            |            |   |       |            |            |     |            |     |
|                       |            |          | Región         | 30                         |    |    |   |            |            |   |       |            |            |     |            |     |
| Fecha clav            | 31.12.2008 |          |                | País                       | ES |    |   |            |            |   |       |            |            |     |            |     |
|                       | 30.12.2008 | OK       | 6500001914     | 30.12.2008                 | 1  | 31 | T | 160.000,00 | 04.02.2009 | 0 | 0,000 | 04.02.2009 | 160.000,00 | EUR | 160.000,00 | EUR |
| * Acreedor 1000016961 |            |          |                |                            |    |    |   |            |            |   |       |            | 160.000,00 | EUR | 160.000,00 | EUR |
| Acreeedor             | 100001696  | Sociedad | SPEFResponsab. |                            |    |    |   |            |            |   |       |            |            |     |            |     |
|                       |            |          | Nombre         | AYUNTAMIENTO DE BULLAS     |    |    |   |            |            |   |       |            |            |     |            |     |
|                       |            |          | Calle          | AYUNTAMIENTO               |    |    |   |            |            |   |       |            |            |     |            |     |
|                       |            |          | CP             | 30180                      |    |    |   |            |            |   |       |            |            |     |            |     |
|                       |            |          | Población      | BULLAS                     |    |    |   |            |            |   |       |            |            |     |            |     |
|                       |            |          | Región         | 30                         |    |    |   |            |            |   |       |            |            |     |            |     |
| Fecha clav            | 31.12.2008 |          |                | País                       | ES |    |   |            |            |   |       |            |            |     |            |     |
|                       | 29.12.2008 | O2       | 6100006893     | 29.12.2008                 | 1  | 31 | T | 2.313,77   | 21.01.2009 | 0 | 0,000 | 21.01.2009 | 2.313,77   | EUR | 2.313,77   | EUR |
| * Acreedor 1000016962 |            |          |                |                            |    |    |   |            |            |   |       |            | 2.313,77   | EUR | 2.313,77   | EUR |
| Acreeedor             | 100001696  | Sociedad | SPEFResponsab. |                            |    |    |   |            |            |   |       |            |            |     |            |     |
|                       |            |          | Nombre         | AYUNTAMIENTO DE CALASPARRA |    |    |   |            |            |   |       |            |            |     |            |     |
|                       |            |          | Calle          | CORREDERA                  |    |    |   |            |            |   |       |            |            |     |            |     |
|                       |            |          | CP             | 30420                      |    |    |   |            |            |   |       |            |            |     |            |     |
|                       |            |          | Población      | CALASPARRA                 |    |    |   |            |            |   |       |            |            |     |            |     |
|                       |            |          | Región         | 30                         |    |    |   |            |            |   |       |            |            |     |            |     |
| Fecha clav            | 31.12.2008 |          |                | País                       | ES |    |   |            |            |   |       |            |            |     |            |     |
|                       | 29.12.2008 | O2       | 6100006939     | 29.12.2008                 | 1  | 31 | A | 6,31       | 15.01.2009 | 0 | 0,000 | 15.01.2009 | 6,31       | EUR | 6,31       | EUR |
| * Acreedor 1000016963 |            |          |                |                            |    |    |   |            |            |   |       |            | 6,31       | EUR | 6,31       | EUR |



## Cuenta General 2008

### Relación de Acreedores

|                       |            |          |                |            |                                     |    |   |            |            |   |       |            |             |     |             |     |
|-----------------------|------------|----------|----------------|------------|-------------------------------------|----|---|------------|------------|---|-------|------------|-------------|-----|-------------|-----|
| Acreedor              | 100001696  | Sociedad | SPEFResponsab. | Nombre     | AYUNTAMIENTO DE CAMPOS DEL RIO      |    |   |            |            |   |       |            |             |     |             |     |
|                       |            |          |                | Calle      | CONSTITUCION                        |    |   |            |            |   |       |            |             |     |             |     |
|                       |            |          |                | CP         | 30191                               |    |   |            |            |   |       |            |             |     |             |     |
|                       |            |          |                | Población  | CAMPOS RIO                          |    |   |            |            |   |       |            |             |     |             |     |
|                       |            |          |                | Región     | 30                                  |    |   |            |            |   |       |            |             |     |             |     |
|                       |            |          |                | País       | ES                                  |    |   |            |            |   |       |            |             |     |             |     |
| Fecha clav            | 31.12.2008 |          |                |            |                                     |    |   |            |            |   |       |            |             |     |             |     |
|                       |            |          |                |            |                                     |    |   |            |            |   |       |            |             |     |             |     |
|                       | 26.12.2008 | OK       | 6500001660     | 23.12.2008 | 1                                   | 31 | T | 70.000,00  | 20.01.2009 | 0 | 0,000 | 20.01.2009 | 70.000,00-  | EUR | 70.000,00-  | EUR |
|                       |            |          |                |            |                                     |    |   |            |            |   |       |            |             |     |             |     |
| * Acreedor 1000016964 |            |          |                |            |                                     |    |   |            |            |   |       |            |             |     |             |     |
|                       |            |          |                |            |                                     |    |   |            |            |   |       |            |             |     |             |     |
| Acreedor              | 100001696  | Sociedad | SPEFResponsab. | Nombre     | AYUNTAMIENTO DE CARAVACA DE LA CRUZ |    |   |            |            |   |       |            |             |     |             |     |
|                       |            |          |                | Calle      | AYUNTAMIENTO                        |    |   |            |            |   |       |            |             |     |             |     |
|                       |            |          |                | CP         | 30400                               |    |   |            |            |   |       |            |             |     |             |     |
|                       |            |          |                | Población  | CARAVACA DE LA CRUZ                 |    |   |            |            |   |       |            |             |     |             |     |
|                       |            |          |                | Región     | 30                                  |    |   |            |            |   |       |            |             |     |             |     |
|                       |            |          |                | País       | ES                                  |    |   |            |            |   |       |            |             |     |             |     |
| Fecha clav            | 31.12.2008 |          |                |            |                                     |    |   |            |            |   |       |            |             |     |             |     |
|                       |            |          |                |            |                                     |    |   |            |            |   |       |            |             |     |             |     |
|                       | 29.12.2008 | O2       | 6100006814     | 23.12.2008 | 1                                   | 31 | T | 27.045,00  | 20.01.2009 | 0 | 0,000 | 20.01.2009 | 27.045,00-  | EUR | 27.045,00-  | EUR |
|                       |            |          |                |            |                                     |    |   |            |            |   |       |            |             |     |             |     |
| * Acreedor 1000016965 |            |          |                |            |                                     |    |   |            |            |   |       |            |             |     |             |     |
|                       |            |          |                |            |                                     |    |   |            |            |   |       |            |             |     |             |     |
| Acreedor              | 100001696  | Sociedad | SPEFResponsab. | Nombre     | AYUNTAMIENTO DE CIEZA               |    |   |            |            |   |       |            |             |     |             |     |
|                       |            |          |                | Calle      | MAYOR                               |    |   |            |            |   |       |            |             |     |             |     |
|                       |            |          |                | CP         | 30530                               |    |   |            |            |   |       |            |             |     |             |     |
|                       |            |          |                | Población  | CIEZA                               |    |   |            |            |   |       |            |             |     |             |     |
|                       |            |          |                | Región     | 30                                  |    |   |            |            |   |       |            |             |     |             |     |
|                       |            |          |                | País       | ES                                  |    |   |            |            |   |       |            |             |     |             |     |
| Fecha clav            | 31.12.2008 |          |                |            |                                     |    |   |            |            |   |       |            |             |     |             |     |
|                       |            |          |                |            |                                     |    |   |            |            |   |       |            |             |     |             |     |
|                       | 19.12.2008 | OK       | 6500001563     | 18.12.2008 | 1                                   | 31 | T | 116.736,00 | 20.01.2009 | 0 | 0,000 | 20.01.2009 | 116.736,00- | EUR | 116.736,00- | EUR |
|                       | 19.12.2008 | OK       | 6500001564     | 18.12.2008 | 1                                   | 31 | T | 208.546,56 | 20.01.2009 | 0 | 0,000 | 20.01.2009 | 208.546,56- | EUR | 208.546,56- | EUR |
|                       | 30.12.2008 | OK       | 6500001772     | 29.12.2008 | 1                                   | 31 | T | 66.310,80  | 16.02.2009 | 0 | 0,000 | 16.02.2009 | 66.310,80-  | EUR | 66.310,80-  | EUR |
|                       | 30.12.2008 | OK       | 6500001773     | 29.12.2008 | 1                                   | 31 | T | 85.833,36  | 16.02.2009 | 0 | 0,000 | 16.02.2009 | 85.833,36-  | EUR | 85.833,36-  | EUR |
|                       |            |          |                |            |                                     |    |   |            |            |   |       |            |             |     |             |     |
| * Acreedor 1000016969 |            |          |                |            |                                     |    |   |            |            |   |       |            |             |     |             |     |
|                       |            |          |                |            |                                     |    |   |            |            |   |       |            |             |     |             |     |
| Acreedor              | 100001697  | Sociedad | SPEFResponsab. | Nombre     | AYUNTAMIENTO DE FORTUNA             |    |   |            |            |   |       |            |             |     |             |     |
|                       |            |          |                | Calle      | AYUNTAMIENTO                        |    |   |            |            |   |       |            |             |     |             |     |
|                       |            |          |                | CP         | 30620                               |    |   |            |            |   |       |            |             |     |             |     |
|                       |            |          |                | Población  | FORTUNA                             |    |   |            |            |   |       |            |             |     |             |     |
|                       |            |          |                | Región     | 30                                  |    |   |            |            |   |       |            |             |     |             |     |
|                       |            |          |                | País       | ES                                  |    |   |            |            |   |       |            |             |     |             |     |
| Fecha clav            | 31.12.2008 |          |                |            |                                     |    |   |            |            |   |       |            |             |     |             |     |
|                       |            |          |                |            |                                     |    |   |            |            |   |       |            |             |     |             |     |
|                       | 01.12.2008 | OK       | 6500001242     | 27.11.2008 | 1                                   | 31 | T | 19.625,00  | 16.02.2009 | 0 | 0,000 | 16.02.2009 | 19.625,00-  | EUR | 19.625,00-  | EUR |
|                       |            |          |                |            |                                     |    |   |            |            |   |       |            |             |     |             |     |
| * Acreedor 1000016970 |            |          |                |            |                                     |    |   |            |            |   |       |            |             |     |             |     |
|                       |            |          |                |            |                                     |    |   |            |            |   |       |            |             |     |             |     |
| Acreedor              | 100001697  | Sociedad | SPEFResponsab. | Nombre     | AYUNTAMIENTO DE JUMILLA             |    |   |            |            |   |       |            |             |     |             |     |
|                       |            |          |                | Calle      | CANOVAS DEL CASTILLO                |    |   |            |            |   |       |            |             |     |             |     |
|                       |            |          |                | CP         | 30520                               |    |   |            |            |   |       |            |             |     |             |     |



## Cuenta General 2008

### Relación de Acreedores

|                       |            |          |                |                          |      |    |   |            |            |   |       |            |             |     |             |     |  |  |
|-----------------------|------------|----------|----------------|--------------------------|------|----|---|------------|------------|---|-------|------------|-------------|-----|-------------|-----|--|--|
| Fecha clav 31.12.2008 | Población  | JUMILLA  | Región         | 30                       | País | ES |   |            |            |   |       |            |             |     |             |     |  |  |
|                       | 30.12.2008 | OK       | 6500001774     | 29.12.2008               | 1    | 31 | T | 130.000,00 | 16.02.2009 | 0 | 0,000 | 16.02.2009 | 130.000,00- | EUR | 130.000,00- | EUR |  |  |
| * Acreedor 1000016972 |            |          |                |                          |      |    |   |            |            |   |       |            | 130.000,00- | EUR | 130.000,00- | EUR |  |  |
| Acreeador             | 100001697  | Sociedad | SPEFResponsab. |                          |      |    |   |            |            |   |       |            |             |     |             |     |  |  |
|                       |            |          | Nombre         | AYUNTAMIENTO DE LIBRILLA |      |    |   |            |            |   |       |            |             |     |             |     |  |  |
|                       |            |          | Calle          | JUAN CARLOS I            |      |    |   |            |            |   |       |            |             |     |             |     |  |  |
|                       |            |          | CP             | 30892                    |      |    |   |            |            |   |       |            |             |     |             |     |  |  |
|                       |            |          | Población      | LIBRILLA                 |      |    |   |            |            |   |       |            |             |     |             |     |  |  |
|                       |            |          | Región         | 30                       |      |    |   |            |            |   |       |            |             |     |             |     |  |  |
| Fecha clav 31.12.2008 |            |          | País           | ES                       |      |    |   |            |            |   |       |            |             |     |             |     |  |  |
|                       | 29.12.2008 | OK       | 6500001661     | 23.12.2008               | 1    | 31 | T | 72.960,00  | 20.01.2009 | 0 | 0,000 | 20.01.2009 | 72.960,00-  | EUR | 72.960,00-  | EUR |  |  |
|                       | 29.12.2008 | OK       | 6500001662     | 23.12.2008               | 1    | 31 | T | 130.341,60 | 20.01.2009 | 0 | 0,000 | 20.01.2009 | 130.341,60- | EUR | 130.341,60- | EUR |  |  |
|                       | 30.12.2008 | OK       | 6500001775     | 29.12.2008               | 1    | 31 | T | 65.124,18  | 16.02.2009 | 0 | 0,000 | 16.02.2009 | 65.124,18-  | EUR | 65.124,18-  | EUR |  |  |
| * Acreedor 1000016973 |            |          |                |                          |      |    |   |            |            |   |       |            | 268.425,78- | EUR | 268.425,78- | EUR |  |  |
| Acreeador             | 100001697  | Sociedad | SPEFResponsab. |                          |      |    |   |            |            |   |       |            |             |     |             |     |  |  |
|                       |            |          | Nombre         | AYUNTAMIENTO DE LORCA    |      |    |   |            |            |   |       |            |             |     |             |     |  |  |
|                       |            |          | Calle          | ESPAÑA                   |      |    |   |            |            |   |       |            |             |     |             |     |  |  |
|                       |            |          | CP             | 30800                    |      |    |   |            |            |   |       |            |             |     |             |     |  |  |
|                       |            |          | Población      | LORCA                    |      |    |   |            |            |   |       |            |             |     |             |     |  |  |
|                       |            |          | Región         | 30                       |      |    |   |            |            |   |       |            |             |     |             |     |  |  |
| Fecha clav 31.12.2008 |            |          | País           | ES                       |      |    |   |            |            |   |       |            |             |     |             |     |  |  |
|                       | 22.12.2008 | OK       | 6500001576     | 19.12.2008               | 1    | 31 | T | 116.736,00 | 20.01.2009 | 0 | 0,000 | 20.01.2009 | 116.736,00- | EUR | 116.736,00- | EUR |  |  |
|                       | 22.12.2008 | OK       | 6500001577     | 19.12.2008               | 1    | 31 | T | 208.546,56 | 20.01.2009 | 0 | 0,000 | 20.01.2009 | 208.546,56- | EUR | 208.546,56- | EUR |  |  |
|                       | 23.12.2008 | OK       | 6500001590     | 19.12.2008               | 1    | 31 | T | 190.850,46 | 20.01.2009 | 0 | 0,000 | 20.01.2009 | 190.850,46- | EUR | 190.850,46- | EUR |  |  |
| * Acreedor 1000016974 |            |          |                |                          |      |    |   |            |            |   |       |            | 516.133,02- | EUR | 516.133,02- | EUR |  |  |
| Acreeador             | 100001697  | Sociedad | SPEFResponsab. |                          |      |    |   |            |            |   |       |            |             |     |             |     |  |  |
|                       |            |          | Nombre         | AYUNTAMIENTO DE MAZARRON |      |    |   |            |            |   |       |            |             |     |             |     |  |  |
|                       |            |          | Calle          | AYUNTAMIENTO             |      |    |   |            |            |   |       |            |             |     |             |     |  |  |
|                       |            |          | CP             | 30870                    |      |    |   |            |            |   |       |            |             |     |             |     |  |  |
|                       |            |          | Población      | MAZARRON                 |      |    |   |            |            |   |       |            |             |     |             |     |  |  |
|                       |            |          | Región         | 30                       |      |    |   |            |            |   |       |            |             |     |             |     |  |  |
| Fecha clav 31.12.2008 |            |          | País           | ES                       |      |    |   |            |            |   |       |            |             |     |             |     |  |  |
|                       | 29.12.2008 | OK       | 6500001771     | 29.12.2008               | 1    | 31 | T | 156.409,92 | 21.01.2009 | 0 | 0,000 | 21.01.2009 | 156.409,92- | EUR | 156.409,92- | EUR |  |  |
|                       | 29.12.2008 | OK       | 6500001770     | 29.12.2008               | 1    | 31 | T | 87.552,00  | 21.01.2009 | 0 | 0,000 | 21.01.2009 | 87.552,00-  | EUR | 87.552,00-  | EUR |  |  |
| * Acreedor 1000016976 |            |          |                |                          |      |    |   |            |            |   |       |            | 243.961,92- | EUR | 243.961,92- | EUR |  |  |
| Acreeador             | 100001697  | Sociedad | SPEFResponsab. |                          |      |    |   |            |            |   |       |            |             |     |             |     |  |  |
|                       |            |          | Nombre         | AYUNTAMIENTO DE MULA     |      |    |   |            |            |   |       |            |             |     |             |     |  |  |
|                       |            |          | Calle          | AYUNTAMIENTO             |      |    |   |            |            |   |       |            |             |     |             |     |  |  |
|                       |            |          | CP             | 30170                    |      |    |   |            |            |   |       |            |             |     |             |     |  |  |
|                       |            |          | Población      | MULA                     |      |    |   |            |            |   |       |            |             |     |             |     |  |  |
|                       |            |          | Región         | 30                       |      |    |   |            |            |   |       |            |             |     |             |     |  |  |



## Cuenta General 2008

### Relación de Acreedores

| Fecha clav 31.12.2008 |           | País       | ES             |                        |    |   |            |            |   |       |            |               |     |               |     |
|-----------------------|-----------|------------|----------------|------------------------|----|---|------------|------------|---|-------|------------|---------------|-----|---------------|-----|
| 11.11.2008            | OK        | 6500000998 | 07.11.2008     | 1                      | 31 | T | 16.089,26  | 16.02.2009 | 0 | 0,000 | 16.02.2009 | 16.089,26-    | EUR | 16.089,26-    | EUR |
| 29.12.2008            | O2        | 6100005465 | 15.10.2008     | 1                      | 31 | T | 24.217,83  | 01.04.2009 | 0 | 0,000 | 01.04.2009 | 24.217,83-    | EUR | 24.217,83-    | EUR |
| 30.12.2008            | OK        | 6500001915 | 30.12.2008     | 1                      | 31 | T | 80.316,96  | 01.04.2009 | 0 | 0,000 | 01.04.2009 | 80.316,96-    | EUR | 80.316,96-    | EUR |
| 30.12.2008            | OK        | 6500001916 | 30.12.2008     | 1                      | 31 | T | 30.118,86  | 01.04.2009 | 0 | 0,000 | 01.04.2009 | 30.118,86-    | EUR | 30.118,86-    | EUR |
| 30.12.2008            | OK        | 6500001917 | 30.12.2008     | 1                      | 31 | T | 11.214,33  | 20.04.2009 | 0 | 0,000 | 20.04.2009 | 11.214,33-    | EUR | 11.214,33-    | EUR |
| 30.12.2008            | OK        | 6500001918 | 30.12.2008     | 1                      | 31 | T | 74.027,82  | 01.04.2009 | 0 | 0,000 | 01.04.2009 | 74.027,82-    | EUR | 74.027,82-    | EUR |
| 30.12.2008            | OK        | 6500001926 | 30.12.2008     | 1                      | 31 | T | 16.600,00  | 01.04.2009 | 0 | 0,000 | 01.04.2009 | 16.600,00-    | EUR | 16.600,00-    | EUR |
| * Acreedor 1000016979 |           |            |                |                        |    |   |            |            |   |       |            | 252.585,06-   | EUR | 252.585,06-   | EUR |
| Acreedor              | 100001698 | Sociedad   | SPEFResponsab. |                        |    |   |            |            |   |       |            |               |     |               |     |
|                       |           |            | Nombre         | AYUNTAMIENTO DE MURCIA |    |   |            |            |   |       |            |               |     |               |     |
|                       |           |            | Calle          | GLORIETA DE ESPAÑA     |    |   |            |            |   |       |            |               |     |               |     |
|                       |           |            | CP             | 30004                  |    |   |            |            |   |       |            |               |     |               |     |
|                       |           |            | Población      | MURCIA                 |    |   |            |            |   |       |            |               |     |               |     |
|                       |           |            | Región         | 30                     |    |   |            |            |   |       |            |               |     |               |     |
|                       |           |            | País           | ES                     |    |   |            |            |   |       |            |               |     |               |     |
| Fecha clav 31.12.2008 |           |            |                |                        |    |   |            |            |   |       |            |               |     |               |     |
| 29.12.2008            | OK        | 6500001749 | 29.12.2008     | 1                      | 31 | T | 260.683,20 | 16.02.2009 | 0 | 0,000 | 16.02.2009 | 260.683,20-   | EUR | 260.683,20-   | EUR |
| 29.12.2008            | OK        | 6500001748 | 29.12.2008     | 1                      | 31 | T | 145.920,00 | 16.02.2009 | 0 | 0,000 | 16.02.2009 | 145.920,00-   | EUR | 145.920,00-   | EUR |
| 29.12.2008            | OK        | 6500001742 | 29.12.2008     | 1                      | 31 | T | 201.312,00 | 16.02.2009 | 0 | 0,000 | 16.02.2009 | 201.312,00-   | EUR | 201.312,00-   | EUR |
| 30.12.2008            | OK        | 6500001808 | 29.12.2008     | 1                      | 31 | T | 174.090,18 | 16.02.2009 | 0 | 0,000 | 16.02.2009 | 174.090,18-   | EUR | 174.090,18-   | EUR |
| 30.12.2008            | OK        | 6500001807 | 29.12.2008     | 1                      | 31 | T | 64.482,00  | 16.02.2009 | 0 | 0,000 | 16.02.2009 | 64.482,00-    | EUR | 64.482,00-    | EUR |
| 30.12.2008            | OK        | 6500001806 | 29.12.2008     | 1                      | 31 | T | 253.075,02 | 16.02.2009 | 0 | 0,000 | 16.02.2009 | 253.075,02-   | EUR | 253.075,02-   | EUR |
| 31.12.2008            | OK        | 6500002108 | 31.12.2008     | 1                      | 31 | T | 45.540,00  | 13.03.2009 | 0 | 0,000 | 13.03.2009 | 45.540,00-    | EUR | 45.540,00-    | EUR |
| * Acreedor 1000016980 |           |            |                |                        |    |   |            |            |   |       |            | 1.145.102,40- | EUR | 1.145.102,40- | EUR |
| Acreedor              | 100001698 | Sociedad   | SPEFResponsab. |                        |    |   |            |            |   |       |            |               |     |               |     |
|                       |           |            | Nombre         | AYUNTAMIENTO DE PLIEGO |    |   |            |            |   |       |            |               |     |               |     |
|                       |           |            | Calle          | AYUNTAMIENTO           |    |   |            |            |   |       |            |               |     |               |     |
|                       |           |            | CP             | 30176                  |    |   |            |            |   |       |            |               |     |               |     |
|                       |           |            | Población      | PLIEGO                 |    |   |            |            |   |       |            |               |     |               |     |
|                       |           |            | Región         | 30                     |    |   |            |            |   |       |            |               |     |               |     |
|                       |           |            | País           | ES                     |    |   |            |            |   |       |            |               |     |               |     |
| Fecha clav 31.12.2008 |           |            |                |                        |    |   |            |            |   |       |            |               |     |               |     |
| 30.12.2008            | OK        | 6500001875 | 30.12.2008     | 1                      | 31 | T | 78.871,44  | 04.02.2009 | 0 | 0,000 | 04.02.2009 | 78.871,44-    | EUR | 78.871,44-    | EUR |
| * Acreedor 1000016982 |           |            |                |                        |    |   |            |            |   |       |            | 78.871,44-    | EUR | 78.871,44-    | EUR |
| Acreedor              | 100001698 | Sociedad   | SPEFResponsab. |                        |    |   |            |            |   |       |            |               |     |               |     |
|                       |           |            | Nombre         | AYUNTAMIENTO DE RICOTE |    |   |            |            |   |       |            |               |     |               |     |
|                       |           |            | Calle          | AYUNTAMIENTO           |    |   |            |            |   |       |            |               |     |               |     |
|                       |           |            | CP             | 30610                  |    |   |            |            |   |       |            |               |     |               |     |
|                       |           |            | Población      | RICOTE                 |    |   |            |            |   |       |            |               |     |               |     |
|                       |           |            | Región         | 30                     |    |   |            |            |   |       |            |               |     |               |     |
|                       |           |            | País           | ES                     |    |   |            |            |   |       |            |               |     |               |     |
| Fecha clav 31.12.2008 |           |            |                |                        |    |   |            |            |   |       |            |               |     |               |     |
| 26.12.2008            | OK        | 6500001647 | 23.12.2008     | 1                      | 31 | T | 203.254,32 | 20.01.2009 | 0 | 0,000 | 20.01.2009 | 203.254,32-   | EUR | 203.254,32-   | EUR |
| * Acreedor 1000016983 |           |            |                |                        |    |   |            |            |   |       |            | 203.254,32-   | EUR | 203.254,32-   | EUR |
| Acreedor              | 100001698 | Sociedad   | SPEFResponsab. |                        |    |   |            |            |   |       |            |               |     |               |     |



## Cuenta General 2008

### Relación de Acreedores

|                       |            |                                     |            |            |                |   |    |  |   |            |            |   |       |            |            |     |            |     |
|-----------------------|------------|-------------------------------------|------------|------------|----------------|---|----|--|---|------------|------------|---|-------|------------|------------|-----|------------|-----|
| Nombre                |            | AYUNTAMIENTO DE SAN JAVIER          |            |            |                |   |    |  |   |            |            |   |       |            |            |     |            |     |
| Calle                 |            | DE ESPAÑA                           |            |            |                |   |    |  |   |            |            |   |       |            |            |     |            |     |
| CP                    |            | 30730                               |            |            |                |   |    |  |   |            |            |   |       |            |            |     |            |     |
| Población             |            | SAN JAVIER                          |            |            |                |   |    |  |   |            |            |   |       |            |            |     |            |     |
| Región                |            | 30                                  |            |            |                |   |    |  |   |            |            |   |       |            |            |     |            |     |
| País                  |            | ES                                  |            |            |                |   |    |  |   |            |            |   |       |            |            |     |            |     |
| Fecha clav 31.12.2008 |            |                                     |            |            |                |   |    |  |   |            |            |   |       |            |            |     |            |     |
|                       | 17.11.2008 | OK                                  | 6500001102 | 13.11.2008 |                | 1 | 31 |  | T | 159.830,32 | 16.02.2009 | 0 | 0,000 | 16.02.2009 | 159.830,32 | EUR | 159.830,32 | EUR |
|                       | 30.12.2008 | OK                                  | 6500001919 | 30.12.2008 |                | 1 | 31 |  | T | 183.802,00 | 01.04.2009 | 0 | 0,000 | 01.04.2009 | 183.802,00 | EUR | 183.802,00 | EUR |
| * Acreedor 1000016984 |            |                                     |            |            |                |   |    |  |   |            |            |   |       |            |            |     |            |     |
| Acreedor              |            | 100001698                           | Sociedad   |            | SPEFResponsab. |   |    |  |   |            |            |   |       |            |            |     |            |     |
| Nombre                |            | AYUNTAMIENTO DE SAN PEDRO DEL PINAT |            |            |                |   |    |  |   |            |            |   |       |            |            |     |            |     |
| Calle                 |            | LUIS MOLINA                         |            |            |                |   |    |  |   |            |            |   |       |            |            |     |            |     |
| CP                    |            | 30740                               |            |            |                |   |    |  |   |            |            |   |       |            |            |     |            |     |
| Población             |            | S PEDRO PINA                        |            |            |                |   |    |  |   |            |            |   |       |            |            |     |            |     |
| Región                |            | 30                                  |            |            |                |   |    |  |   |            |            |   |       |            |            |     |            |     |
| País                  |            | ES                                  |            |            |                |   |    |  |   |            |            |   |       |            |            |     |            |     |
| Fecha clav 31.12.2008 |            |                                     |            |            |                |   |    |  |   |            |            |   |       |            |            |     |            |     |
|                       | 19.12.2008 | OK                                  | 6500001542 | 17.12.2008 |                | 1 | 31 |  | T | 18.600,00  | 20.01.2009 | 0 | 0,000 | 20.01.2009 | 18.600,00  | EUR | 18.600,00  | EUR |
|                       | 30.12.2008 | OK                                  | 6500001920 | 30.12.2008 |                | 1 | 31 |  | T | 72.656,81  | 16.02.2009 | 0 | 0,000 | 16.02.2009 | 72.656,81  | EUR | 72.656,81  | EUR |
|                       | 30.12.2008 | OK                                  | 6500001921 | 30.12.2008 |                | 1 | 31 |  | T | 80.000,00  | 16.02.2009 | 0 | 0,000 | 16.02.2009 | 80.000,00  | EUR | 80.000,00  | EUR |
| * Acreedor 1000016985 |            |                                     |            |            |                |   |    |  |   |            |            |   |       |            |            |     |            |     |
| Acreedor              |            | 100001698                           | Sociedad   |            | SPEFResponsab. |   |    |  |   |            |            |   |       |            |            |     |            |     |
| Nombre                |            | AYUNTAMIENTO DE LAS TORRES DE COTIL |            |            |                |   |    |  |   |            |            |   |       |            |            |     |            |     |
| Calle                 |            | MAYOR                               |            |            |                |   |    |  |   |            |            |   |       |            |            |     |            |     |
| CP                    |            | 30565                               |            |            |                |   |    |  |   |            |            |   |       |            |            |     |            |     |
| Población             |            | TORRES DE COTILLAS                  |            |            |                |   |    |  |   |            |            |   |       |            |            |     |            |     |
| Región                |            | 30                                  |            |            |                |   |    |  |   |            |            |   |       |            |            |     |            |     |
| País                  |            | ES                                  |            |            |                |   |    |  |   |            |            |   |       |            |            |     |            |     |
| Fecha clav 31.12.2008 |            |                                     |            |            |                |   |    |  |   |            |            |   |       |            |            |     |            |     |
|                       | 29.12.2008 | OK                                  | 6500001664 | 23.12.2008 |                | 1 | 31 |  | T | 87.552,00  | 20.01.2009 | 0 | 0,000 | 20.01.2009 | 87.552,00  | EUR | 87.552,00  | EUR |
|                       | 29.12.2008 | OK                                  | 6500001665 | 23.12.2008 |                | 1 | 31 |  | T | 156.409,92 | 20.01.2009 | 0 | 0,000 | 20.01.2009 | 156.409,92 | EUR | 156.409,92 | EUR |
| * Acreedor 1000016987 |            |                                     |            |            |                |   |    |  |   |            |            |   |       |            |            |     |            |     |
| Acreedor              |            | 100001698                           | Sociedad   |            | SPEFResponsab. |   |    |  |   |            |            |   |       |            |            |     |            |     |
| Nombre                |            | AYUNTAMIENTO DE TOTANA              |            |            |                |   |    |  |   |            |            |   |       |            |            |     |            |     |
| Calle                 |            | AYUNTAMIENTO                        |            |            |                |   |    |  |   |            |            |   |       |            |            |     |            |     |
| CP                    |            | 30850                               |            |            |                |   |    |  |   |            |            |   |       |            |            |     |            |     |
| Población             |            | TOTANA                              |            |            |                |   |    |  |   |            |            |   |       |            |            |     |            |     |
| Región                |            | 30                                  |            |            |                |   |    |  |   |            |            |   |       |            |            |     |            |     |
| País                  |            | ES                                  |            |            |                |   |    |  |   |            |            |   |       |            |            |     |            |     |
| Fecha clav 31.12.2008 |            |                                     |            |            |                |   |    |  |   |            |            |   |       |            |            |     |            |     |
|                       | 30.12.2008 | OK                                  | 6500001876 | 30.12.2008 |                | 1 | 31 |  | T | 75.000,00  | 04.02.2009 | 0 | 0,000 | 04.02.2009 | 75.000,00  | EUR | 75.000,00  | EUR |
| * Acreedor 1000016988 |            |                                     |            |            |                |   |    |  |   |            |            |   |       |            |            |     |            |     |
| Acreedor              |            | 100001698                           | Sociedad   |            | SPEFResponsab. |   |    |  |   |            |            |   |       |            |            |     |            |     |
| Nombre                |            | AYUNTAMIENTO DE ULEA                |            |            |                |   |    |  |   |            |            |   |       |            |            |     |            |     |
| Calle                 |            | AYUNTAMIENTO                        |            |            |                |   |    |  |   |            |            |   |       |            |            |     |            |     |
| CP                    |            | 30612                               |            |            |                |   |    |  |   |            |            |   |       |            |            |     |            |     |



## Cuenta General 2008

### Relación de Acreedores

|                       |  |           |  |   |  |  |        |  |  |   |  |  |  |  |  |                                       |  |  |
|-----------------------|--|-----------|--|---|--|--|--------|--|--|---|--|--|--|--|--|---------------------------------------|--|--|
| Población ULEA        |  |           |  |   |  |  |        |  |  |   |  |  |  |  |  |                                       |  |  |
| Región 30             |  |           |  |   |  |  |        |  |  |   |  |  |  |  |  |                                       |  |  |
| Fecha clav 31.12.2008 |  | País ES   |  |   |  |  |        |  |  |   |  |  |  |  |  |                                       |  |  |
|                       |  |           |  | 29.12.2008   OK   6500001651   23.12.2008 |  |  | 1   31 |  |  | T |  |  | 57.180,66   20.01.2009   0   0,000   20.01.2009  |  |  | 57.180,66-   EUR   57.180,66-   EUR   |  |  |
| * Acreedor 1000016989 |  |           |  |   |  |  |        |  |  |   |  |  |  |  |  |                                       |  |  |
| Acreedor 100001699    |  | Sociedad  |  | SPEFResponsab.                            |  |  |        |  |  |   |  |  |  |  |  |                                       |  |  |
|                       |  | Nombre    |  | AYUNTAMIENTO DE LA UNION                  |  |  |        |  |  |   |  |  |  |  |  |                                       |  |  |
|                       |  | Calle     |  | SALVADOR PASCUAL                          |  |  |        |  |  |   |  |  |  |  |  |                                       |  |  |
|                       |  | CP        |  | 30360                                     |  |  |        |  |  |   |  |  |  |  |  |                                       |  |  |
|                       |  | Población |  | LA UNION                                  |  |  |        |  |  |   |  |  |  |  |  |                                       |  |  |
|                       |  | Región    |  | 30  |  |  |        |  |  |   |  |  |  |  |  |                                       |  |  |
| Fecha clav 31.12.2008 |  | País ES   |  |   |  |  |        |  |  |   |  |  |  |  |  |                                       |  |  |
|                       |  |           |  | 30.12.2008   OK   6500001924   30.12.2008 |  |  | 1   31 |  |  | T |  |  | 114.626,34   16.02.2009   0   0,000   16.02.2009 |  |  | 114.626,34-   EUR   114.626,34-   EUR |  |  |
| * Acreedor 1000016990 |  |           |  |   |  |  |        |  |  |   |  |  |  |  |  |                                       |  |  |
| Acreedor 100001699    |  | Sociedad  |  | SPEFResponsab.                            |  |  |        |  |  |   |  |  |  |  |  |                                       |  |  |
|                       |  | Nombre    |  | AYUNTAMIENTO DE VILLANUEVA DEL RIO        |  |  |        |  |  |   |  |  |  |  |  |                                       |  |  |
|                       |  | Calle     |  | AYUNTAMIENTO                              |  |  |        |  |  |   |  |  |  |  |  |                                       |  |  |
|                       |  | CP        |  | 30613                                     |  |  |        |  |  |   |  |  |  |  |  |                                       |  |  |
|                       |  | Población |  | VILLANUEVA R                              |  |  |        |  |  |   |  |  |  |  |  |                                       |  |  |
|                       |  | Región    |  | 30  |  |  |        |  |  |   |  |  |  |  |  |                                       |  |  |
| Fecha clav 31.12.2008 |  | País ES   |  |   |  |  |        |  |  |   |  |  |  |  |  |                                       |  |  |
|                       |  |           |  | 29.12.2008   OK   6500001703   26.12.2008 |  |  | 1   31 |  |  | T |  |  | 49.037,40   21.01.2009   0   0,000   21.01.2009  |  |  | 49.037,40-   EUR   49.037,40-   EUR   |  |  |
|                       |  |           |  | 29.12.2008   OK   6500001731   29.12.2008 |  |  | 1   31 |  |  | T |  |  | 72.960,00   21.01.2009   0   0,000   21.01.2009  |  |  | 72.960,00-   EUR   72.960,00-   EUR   |  |  |
|                       |  |           |  | 29.12.2008   OK   6500001732   29.12.2008 |  |  | 1   31 |  |  | T |  |  | 130.341,60   21.01.2009   0   0,000   21.01.2009 |  |  | 130.341,60-   EUR   130.341,60-   EUR |  |  |
| * Acreedor 1000016991 |  |           |  |   |  |  |        |  |  |   |  |  |  |  |  |                                       |  |  |
| Acreedor 100001699    |  | Sociedad  |  | SPEFResponsab.                            |  |  |        |  |  |   |  |  |  |  |  |                                       |  |  |
|                       |  | Nombre    |  | AYUNTAMIENTO DE SANTOMERA                 |  |  |        |  |  |   |  |  |  |  |  |                                       |  |  |
|                       |  | Calle     |  | AYUNTAMIENTO                              |  |  |        |  |  |   |  |  |  |  |  |                                       |  |  |
|                       |  | CP        |  | 30140                                     |  |  |        |  |  |   |  |  |  |  |  |                                       |  |  |
|                       |  | Población |  | SANTOMERA                                 |  |  |        |  |  |   |  |  |  |  |  |                                       |  |  |
|                       |  | Región    |  | 30  |  |  |        |  |  |   |  |  |  |  |  |                                       |  |  |
| Fecha clav 31.12.2008 |  | País ES   |  |   |  |  |        |  |  |   |  |  |  |  |  |                                       |  |  |
|                       |  |           |  | 30.12.2008   OK   6500001922   30.12.2008 |  |  | 1   31 |  |  | T |  |  | 13.000,00   04.02.2009   0   0,000   04.02.2009  |  |  | 13.000,00-   EUR   13.000,00-   EUR   |  |  |
|                       |  |           |  | 30.12.2008   OK   6500001923   30.12.2008 |  |  | 1   31 |  |  | T |  |  | 65.808,52   04.02.2009   0   0,000   04.02.2009  |  |  | 65.808,52-   EUR   65.808,52-   EUR   |  |  |
| * Acreedor 1000016993 |  |           |  |   |  |  |        |  |  |   |  |  |  |  |  |                                       |  |  |
| Acreedor 100001707    |  | Sociedad  |  | SPEFResponsab.                            |  |  |        |  |  |   |  |  |  |  |  |                                       |  |  |
|                       |  | Nombre    |  | CAMARA OFICIAL DE COMERCIO INDUSTRI       |  |  |        |  |  |   |  |  |  |  |  |                                       |  |  |
|                       |  | Calle     |  | MUELLE ALFONSO XII                        |  |  |        |  |  |   |  |  |  |  |  |                                       |  |  |
|                       |  | CP        |  | 30201                                     |  |  |        |  |  |   |  |  |  |  |  |                                       |  |  |
|                       |  | Población |  | CARTAGENA                                 |  |  |        |  |  |   |  |  |  |  |  |                                       |  |  |
|                       |  | Región    |  | 30  |  |  |        |  |  |   |  |  |  |  |  |                                       |  |  |
| Fecha clav 31.12.2008 |  | País ES   |  |   |  |  |        |  |  |   |  |  |  |  |  |                                       |  |  |



## Cuenta General 2008

### Relación de Acreedores

|                       |               |                       |                |                                     |  |     |            |            |   |       |            |  |                 |  |                 |  |
|-----------------------|---------------|-----------------------|----------------|-------------------------------------|--|-----|------------|------------|---|-------|------------|--|-----------------|--|-----------------|--|
|                       | 31.12.2008 OK | 6500002125 31.12.2008 |                | 1 31                                |  | T   | 53.333,33  | 27.02.2009 | 0 | 0,000 | 27.02.2009 |  | 53.333,33- EUR  |  | 53.333,33- EUR  |  |
| * Acreedor 1000017073 |               |                       |                |                                     |  |     |            |            |   |       |            |  |                 |  |                 |  |
| Acreedor              | 100001709     | Sociedad              | SPEFResponsab. |                                     |  |     |            |            |   |       |            |  |                 |  |                 |  |
|                       |               |                       | Nombre         | AGENCIA DE DESARROLLO LOCAL Y EMPLE |  |     |            |            |   |       |            |  |                 |  |                 |  |
|                       |               |                       | Calle          | CARIDAD                             |  |     |            |            |   |       |            |  |                 |  |                 |  |
|                       |               |                       | CP             | 30201                               |  |     |            |            |   |       |            |  |                 |  |                 |  |
|                       |               |                       | Población      | CARTAGENA                           |  |     |            |            |   |       |            |  |                 |  |                 |  |
|                       |               |                       | Región         | 30                                  |  |     |            |            |   |       |            |  |                 |  |                 |  |
|                       |               |                       | País           | ES                                  |  |     |            |            |   |       |            |  |                 |  |                 |  |
| Fecha clav            | 31.12.2008    |                       |                |                                     |  |     |            |            |   |       |            |  |                 |  |                 |  |
|                       | 29.12.2008 OK | 6500001769 29.12.2008 |                | 1 31                                |  | T   | 201.312,00 | 21.01.2009 | 0 | 0,000 | 21.01.2009 |  | 201.312,00- EUR |  | 201.312,00- EUR |  |
| * Acreedor 1000017090 |               |                       |                |                                     |  |     |            |            |   |       |            |  |                 |  |                 |  |
| Acreedor              | 100001710     | Sociedad              | SPEFResponsab. |                                     |  |     |            |            |   |       |            |  |                 |  |                 |  |
|                       |               |                       | Nombre         | C.C.A.A.DE LA REGION DE MURCIA      |  |     |            |            |   |       |            |  |                 |  |                 |  |
|                       |               |                       | Calle          | TENIENTE FLORESTA                   |  |     |            |            |   |       |            |  |                 |  |                 |  |
|                       |               |                       | CP             | 30001                               |  |     |            |            |   |       |            |  |                 |  |                 |  |
|                       |               |                       | Población      | MURCIA                              |  |     |            |            |   |       |            |  |                 |  |                 |  |
|                       |               |                       | Región         | 30                                  |  |     |            |            |   |       |            |  |                 |  |                 |  |
|                       |               |                       | País           | ES                                  |  |     |            |            |   |       |            |  |                 |  |                 |  |
| Fecha clav            | 31.12.2008    |                       |                |                                     |  |     |            |            |   |       |            |  |                 |  |                 |  |
|                       | 30.12.2008 OK | 6500001878 30.12.2008 |                | 1 31                                |  | T   | 70.644,84  | 04.02.2009 | 0 | 0,000 | 04.02.2009 |  | 70.644,84- EUR  |  | 70.644,84- EUR  |  |
| * Acreedor 1000017105 |               |                       |                |                                     |  |     |            |            |   |       |            |  |                 |  |                 |  |
| Acreedor              | 100002065     | Sociedad              | SPEFResponsab. |                                     |  |     |            |            |   |       |            |  |                 |  |                 |  |
|                       |               |                       | Nombre         | LLAMAS PORTERO MIGUEL               |  |     |            |            |   |       |            |  |                 |  |                 |  |
|                       |               |                       | Calle          | CEHEGIN                             |  |     |            |            |   |       |            |  |                 |  |                 |  |
|                       |               |                       | CP             | 30009                               |  |     |            |            |   |       |            |  |                 |  |                 |  |
|                       |               |                       | Población      | BULLAS                              |  |     |            |            |   |       |            |  |                 |  |                 |  |
|                       |               |                       | Región         | 30                                  |  |     |            |            |   |       |            |  |                 |  |                 |  |
|                       |               |                       | País           | ES                                  |  |     |            |            |   |       |            |  |                 |  |                 |  |
| Fecha clav            | 31.12.2008    |                       |                |                                     |  |     |            |            |   |       |            |  |                 |  |                 |  |
|                       | 26.12.2008 O2 | 6100006851 23.12.2008 |                | 1 31                                |  | C T | 206,36     | 29.12.2008 | 0 | 0,000 | 29.12.2008 |  | 206,36- EUR     |  | 206,36- EUR     |  |
| * Acreedor 1000020650 |               |                       |                |                                     |  |     |            |            |   |       |            |  |                 |  |                 |  |
| Acreedor              | 100002250     | Sociedad              | SPEFResponsab. |                                     |  |     |            |            |   |       |            |  |                 |  |                 |  |
|                       |               |                       | Nombre         | SEVILLA LLANOS,JUAN                 |  |     |            |            |   |       |            |  |                 |  |                 |  |
|                       |               |                       | Calle          | JUMILLA                             |  |     |            |            |   |       |            |  |                 |  |                 |  |
|                       |               |                       | CP             | 30002                               |  |     |            |            |   |       |            |  |                 |  |                 |  |
|                       |               |                       | Población      | MURCIA                              |  |     |            |            |   |       |            |  |                 |  |                 |  |
|                       |               |                       | Región         | 30                                  |  |     |            |            |   |       |            |  |                 |  |                 |  |
|                       |               |                       | País           | ES                                  |  |     |            |            |   |       |            |  |                 |  |                 |  |
| Fecha clav            | 31.12.2008    |                       |                |                                     |  |     |            |            |   |       |            |  |                 |  |                 |  |
|                       | 31.12.2008 O2 | 6100007051 31.12.2008 |                | 1 31                                |  | T   | 55,00      | 27.02.2009 | 0 | 0,000 | 27.02.2009 |  | 55,00- EUR      |  | 55,00- EUR      |  |
| * Acreedor 1000022508 |               |                       |                |                                     |  |     |            |            |   |       |            |  |                 |  |                 |  |
| Acreedor              | 100003378     | Sociedad              | SPEFResponsab. |                                     |  |     |            |            |   |       |            |  |                 |  |                 |  |
|                       |               |                       | Nombre         | SAEZ DE HARO,MANUEL                 |  |     |            |            |   |       |            |  |                 |  |                 |  |
|                       |               |                       | Calle          | TORREAGUERA-STA EULALIA             |  |     |            |            |   |       |            |  |                 |  |                 |  |





## Cuenta General 2008

### Relación de Acreedores

|                       |            |                                     |            |            |  |                |    |  |   |           |            |   |       |            |  |            |     |            |     |
|-----------------------|------------|-------------------------------------|------------|------------|--|----------------|----|--|---|-----------|------------|---|-------|------------|--|------------|-----|------------|-----|
| CP                    |            | 30579                               |            |            |  |                |    |  |   |           |            |   |       |            |  |            |     |            |     |
| Población             |            | TORREAGUERA                         |            |            |  |                |    |  |   |           |            |   |       |            |  |            |     |            |     |
| Región                |            | 30                                  |            |            |  |                |    |  |   |           |            |   |       |            |  |            |     |            |     |
| País                  |            | ES                                  |            |            |  |                |    |  |   |           |            |   |       |            |  |            |     |            |     |
| Fecha clav 31.12.2008 |            |                                     |            |            |  |                |    |  |   |           |            |   |       |            |  |            |     |            |     |
|                       | 29.12.2008 | 02                                  | 6100006888 | 29.12.2008 |  | 1              | 31 |  | T | 94,00     | 21.01.2009 | 0 | 0,000 | 21.01.2009 |  | 94,00-     | EUR | 94,00-     | EUR |
|                       | 29.12.2008 | 02                                  | 6100006889 | 29.12.2008 |  | 1              | 31 |  | T | 84,55     | 21.01.2009 | 0 | 0,000 | 21.01.2009 |  | 84,55-     | EUR | 84,55-     | EUR |
| * Acreedor 1000033785 |            |                                     |            |            |  |                |    |  |   |           |            |   |       |            |  |            |     |            |     |
| Acreedor              |            | 100003965                           |            | Sociedad   |  | SPEFResponsab. |    |  |   |           |            |   |       |            |  |            |     |            |     |
| Nombre                |            | MEDITERRANEA DE INFRAESTRUCTURAS SL |            |            |  |                |    |  |   |           |            |   |       |            |  |            |     |            |     |
| Calle                 |            | J HDEZ PEREZ-PARKING COMP           |            |            |  |                |    |  |   |           |            |   |       |            |  |            |     |            |     |
| CP                    |            | 30500                               |            |            |  |                |    |  |   |           |            |   |       |            |  |            |     |            |     |
| Población             |            | MOLINA SEGUR                        |            |            |  |                |    |  |   |           |            |   |       |            |  |            |     |            |     |
| Región                |            | 30                                  |            |            |  |                |    |  |   |           |            |   |       |            |  |            |     |            |     |
| País                  |            | ES                                  |            |            |  |                |    |  |   |           |            |   |       |            |  |            |     |            |     |
| Fecha clav 31.12.2008 |            |                                     |            |            |  |                |    |  |   |           |            |   |       |            |  |            |     |            |     |
|                       | 29.12.2008 | 02                                  | 6100006873 | 26.12.2008 |  | 1              | 31 |  | T | 3.907,00  | 21.01.2009 | 0 | 0,000 | 21.01.2009 |  | 3.907,00-  | EUR | 3.907,00-  | EUR |
| * Acreedor 1000039654 |            |                                     |            |            |  |                |    |  |   |           |            |   |       |            |  |            |     |            |     |
| Acreedor              |            | 100007647                           |            | Sociedad   |  | SPEFResponsab. |    |  |   |           |            |   |       |            |  |            |     |            |     |
| Nombre                |            | PALAZON DIAZ MARIA ISABEL           |            |            |  |                |    |  |   |           |            |   |       |            |  |            |     |            |     |
| Calle                 |            | SAN ANTONIO HOYA DEL CAMP           |            |            |  |                |    |  |   |           |            |   |       |            |  |            |     |            |     |
| CP                    |            | 30550                               |            |            |  |                |    |  |   |           |            |   |       |            |  |            |     |            |     |
| Población             |            | ABARAN                              |            |            |  |                |    |  |   |           |            |   |       |            |  |            |     |            |     |
| Región                |            | 30                                  |            |            |  |                |    |  |   |           |            |   |       |            |  |            |     |            |     |
| País                  |            | ES                                  |            |            |  |                |    |  |   |           |            |   |       |            |  |            |     |            |     |
| Fecha clav 31.12.2008 |            |                                     |            |            |  |                |    |  |   |           |            |   |       |            |  |            |     |            |     |
|                       | 30.12.2008 | 05                                  | 6000001146 | 30.12.2008 |  | 1              | 31 |  | T | 4.800,00  | 04.02.2009 | 0 | 0,000 | 04.02.2009 |  | 4.800,00-  | EUR | 4.800,00-  | EUR |
| * Acreedor 1000076476 |            |                                     |            |            |  |                |    |  |   |           |            |   |       |            |  |            |     |            |     |
| Acreedor              |            | 100007757                           |            | Sociedad   |  | SPEFResponsab. |    |  |   |           |            |   |       |            |  |            |     |            |     |
| Nombre                |            | AUTO RECAMBIOS PEÑALVER SA          |            |            |  |                |    |  |   |           |            |   |       |            |  |            |     |            |     |
| Calle                 |            | DE ALICANTE                         |            |            |  |                |    |  |   |           |            |   |       |            |  |            |     |            |     |
| CP                    |            | 30007                               |            |            |  |                |    |  |   |           |            |   |       |            |  |            |     |            |     |
| Población             |            | MURCIA                              |            |            |  |                |    |  |   |           |            |   |       |            |  |            |     |            |     |
| Región                |            | 30                                  |            |            |  |                |    |  |   |           |            |   |       |            |  |            |     |            |     |
| País                  |            | ES                                  |            |            |  |                |    |  |   |           |            |   |       |            |  |            |     |            |     |
| Fecha clav 31.12.2008 |            |                                     |            |            |  |                |    |  |   |           |            |   |       |            |  |            |     |            |     |
|                       | 29.12.2008 | 02                                  | 6100006867 | 26.12.2008 |  | 1              | 31 |  | T | 3.907,00  | 21.01.2009 | 0 | 0,000 | 21.01.2009 |  | 3.907,00-  | EUR | 3.907,00-  | EUR |
| * Acreedor 1000077578 |            |                                     |            |            |  |                |    |  |   |           |            |   |       |            |  |            |     |            |     |
| Acreedor              |            | 100007772                           |            | Sociedad   |  | SPEFResponsab. |    |  |   |           |            |   |       |            |  |            |     |            |     |
| Nombre                |            | AUTOESCUELA VIDAL SL                |            |            |  |                |    |  |   |           |            |   |       |            |  |            |     |            |     |
| Calle                 |            | ALMERIA-BAJO                        |            |            |  |                |    |  |   |           |            |   |       |            |  |            |     |            |     |
| CP                    |            | 30400                               |            |            |  |                |    |  |   |           |            |   |       |            |  |            |     |            |     |
| Población             |            | CARAVACA                            |            |            |  |                |    |  |   |           |            |   |       |            |  |            |     |            |     |
| Región                |            | 30                                  |            |            |  |                |    |  |   |           |            |   |       |            |  |            |     |            |     |
| País                  |            | ES                                  |            |            |  |                |    |  |   |           |            |   |       |            |  |            |     |            |     |
| Fecha clav 31.12.2008 |            |                                     |            |            |  |                |    |  |   |           |            |   |       |            |  |            |     |            |     |
|                       | 29.12.2008 | OK                                  | 6500001785 | 29.12.2008 |  | 1              | 31 |  | T | 40.297,50 | 21.01.2009 | 0 | 0,000 | 21.01.2009 |  | 40.297,50- | EUR | 40.297,50- | EUR |



## Cuenta General 2008

### Relación de Acreedores

|                       |            |               |                       |                                     |      |  |   |  |                     |                    |  |               |  |                |  |                |  |
|-----------------------|------------|---------------|-----------------------|-------------------------------------|------|--|---|--|---------------------|--------------------|--|---------------|--|----------------|--|----------------|--|
|                       |            | 30.12.2008 OK | 6500001786 29.12.2008 |                                     | 1 31 |  | T |  | 9.130,00 21.01.2009 | 0 0,000 21.01.2009 |  | 9.130,00- EUR |  | 9.130,00- EUR  |  |                |  |
| * Acreedor 1000077723 |            |               |                       |                                     |      |  |   |  |                     |                    |  |               |  | 49.427,50- EUR |  | 49.427,50- EUR |  |
| Acreedor              | 100007777  | Sociedad      | SPEFResponsab.        |                                     |      |  |   |  |                     |                    |  |               |  |                |  |                |  |
|                       |            |               | Nombre                | OFIMATICA DE CARTAGENA, SL          |      |  |   |  |                     |                    |  |               |  |                |  |                |  |
|                       |            |               | Calle                 | PINTOR BALACA                       |      |  |   |  |                     |                    |  |               |  |                |  |                |  |
|                       |            |               | CP                    | 30203                               |      |  |   |  |                     |                    |  |               |  |                |  |                |  |
|                       |            |               | Población             | CARTAGENA                           |      |  |   |  |                     |                    |  |               |  |                |  |                |  |
|                       |            |               | Región                | 30                                  |      |  |   |  |                     |                    |  |               |  |                |  |                |  |
|                       |            |               | País                  | ES                                  |      |  |   |  |                     |                    |  |               |  |                |  |                |  |
| Fecha clav            | 31.12.2008 |               |                       |                                     |      |  |   |  |                     |                    |  |               |  |                |  |                |  |
|                       |            | 30.12.2008 O2 | 6100006916 29.12.2008 |                                     | 1 31 |  | T |  | 499,45 21.01.2009   | 0 0,000 21.01.2009 |  | 499,45- EUR   |  | 499,45- EUR    |  |                |  |
|                       |            | 30.12.2008 O2 | 6100006991 30.12.2008 |                                     | 1 31 |  | T |  | 27,00 04.02.2009    | 0 0,000 04.02.2009 |  | 27,00- EUR    |  | 27,00- EUR     |  |                |  |
| * Acreedor 1000077771 |            |               |                       |                                     |      |  |   |  |                     |                    |  |               |  | 526,45- EUR    |  | 526,45- EUR    |  |
| Acreedor              | 100008577  | Sociedad      | SPEFResponsab.        |                                     |      |  |   |  |                     |                    |  |               |  |                |  |                |  |
|                       |            |               | Nombre                | CASTILLO AZUAGA ANDRES              |      |  |   |  |                     |                    |  |               |  |                |  |                |  |
|                       |            |               | Calle                 | GABRIEL CELAYA-LOS ALAMO            |      |  |   |  |                     |                    |  |               |  |                |  |                |  |
|                       |            |               | CP                    | 30300                               |      |  |   |  |                     |                    |  |               |  |                |  |                |  |
|                       |            |               | Población             | CARTAGENA                           |      |  |   |  |                     |                    |  |               |  |                |  |                |  |
|                       |            |               | Región                | 30                                  |      |  |   |  |                     |                    |  |               |  |                |  |                |  |
|                       |            |               | País                  | ES                                  |      |  |   |  |                     |                    |  |               |  |                |  |                |  |
| Fecha clav            | 31.12.2008 |               |                       |                                     |      |  |   |  |                     |                    |  |               |  |                |  |                |  |
|                       |            | 30.12.2008 O2 | 6100006949 29.12.2008 |                                     | 1 31 |  | T |  | 3.201,60 21.01.2009 | 0 0,000 21.01.2009 |  | 3.201,60- EUR |  | 3.201,60- EUR  |  |                |  |
| * Acreedor 1000085778 |            |               |                       |                                     |      |  |   |  |                     |                    |  |               |  | 3.201,60- EUR  |  | 3.201,60- EUR  |  |
| Acreedor              | 100013305  | Sociedad      | SPEFResponsab.        |                                     |      |  |   |  |                     |                    |  |               |  |                |  |                |  |
|                       |            |               | Nombre                | GARCIA RODRIGUEZ JOSE MARIA         |      |  |   |  |                     |                    |  |               |  |                |  |                |  |
|                       |            |               | Calle                 | ESPARTEROS                          |      |  |   |  |                     |                    |  |               |  |                |  |                |  |
|                       |            |               | CP                    | 30530                               |      |  |   |  |                     |                    |  |               |  |                |  |                |  |
|                       |            |               | Población             | CIEZA                               |      |  |   |  |                     |                    |  |               |  |                |  |                |  |
|                       |            |               | Región                | 30                                  |      |  |   |  |                     |                    |  |               |  |                |  |                |  |
|                       |            |               | País                  | ES                                  |      |  |   |  |                     |                    |  |               |  |                |  |                |  |
| Fecha clav            | 31.12.2008 |               |                       |                                     |      |  |   |  |                     |                    |  |               |  |                |  |                |  |
|                       |            | 29.12.2008 OK | 6500001751 29.12.2008 |                                     | 1 31 |  | T |  | 4.666,24 21.01.2009 | 0 0,000 21.01.2009 |  | 4.666,24- EUR |  | 4.666,24- EUR  |  |                |  |
| * Acreedor 1000133057 |            |               |                       |                                     |      |  |   |  |                     |                    |  |               |  | 4.666,24- EUR  |  | 4.666,24- EUR  |  |
| Acreedor              | 100015770  | Sociedad      | SPEFResponsab.        |                                     |      |  |   |  |                     |                    |  |               |  |                |  |                |  |
|                       |            |               | Nombre                | LLOR RUIZ JOSE                      |      |  |   |  |                     |                    |  |               |  |                |  |                |  |
|                       |            |               | Calle                 | BENIAJAN-LOS DOLORES                |      |  |   |  |                     |                    |  |               |  |                |  |                |  |
|                       |            |               | CP                    | 30570                               |      |  |   |  |                     |                    |  |               |  |                |  |                |  |
|                       |            |               | Población             | MURCIA                              |      |  |   |  |                     |                    |  |               |  |                |  |                |  |
|                       |            |               | Región                | 30                                  |      |  |   |  |                     |                    |  |               |  |                |  |                |  |
|                       |            |               | País                  | ES                                  |      |  |   |  |                     |                    |  |               |  |                |  |                |  |
| Fecha clav            | 31.12.2008 |               |                       |                                     |      |  |   |  |                     |                    |  |               |  |                |  |                |  |
|                       |            | 29.12.2008 OK | 6500001765 29.12.2008 |                                     | 1 31 |  | T |  | 3.248,00 21.01.2009 | 0 0,000 21.01.2009 |  | 3.248,00- EUR |  | 3.248,00- EUR  |  |                |  |
| * Acreedor 1000157706 |            |               |                       |                                     |      |  |   |  |                     |                    |  |               |  | 3.248,00- EUR  |  | 3.248,00- EUR  |  |
| Acreedor              | 100016830  | Sociedad      | SPEFResponsab.        |                                     |      |  |   |  |                     |                    |  |               |  |                |  |                |  |
|                       |            |               | Nombre                | JIMENEZ CERVANTES NICOLAS RAFAEL JE |      |  |   |  |                     |                    |  |               |  |                |  |                |  |



## Cuenta General 2008

### Relación de Acreedores

|            |  |                         |  |                       |  |      |  |   |  |          |  |                               |  |           |  |     |  |           |  |     |  |
|------------|--|-------------------------|--|-----------------------|--|------|--|---|--|----------|--|-------------------------------|--|-----------|--|-----|--|-----------|--|-----|--|
| Calle      |  | GLORIA                  |  |                       |  |      |  |   |  |          |  |                               |  |           |  |     |  |           |  |     |  |
| CP         |  | 30011                   |  |                       |  |      |  |   |  |          |  |                               |  |           |  |     |  |           |  |     |  |
| Población  |  | MURCIA                  |  |                       |  |      |  |   |  |          |  |                               |  |           |  |     |  |           |  |     |  |
| Región     |  | 30                      |  |                       |  |      |  |   |  |          |  |                               |  |           |  |     |  |           |  |     |  |
| País       |  | ES                      |  |                       |  |      |  |   |  |          |  |                               |  |           |  |     |  |           |  |     |  |
| Fecha clav |  | 31.12.2008              |  |                       |  |      |  |   |  |          |  |                               |  |           |  |     |  |           |  |     |  |
|            |  | 30.12.2008 02           |  | 6100004426 25.07.2008 |  | 1 31 |  | T |  | 23,80    |  | 21.01.2009 0 0,000 21.01.2009 |  | 23,80-    |  | EUR |  | 23,80-    |  | EUR |  |
| * Acreedor |  | 1000168305              |  |                       |  |      |  |   |  |          |  |                               |  |           |  |     |  |           |  |     |  |
| Acreedor   |  | 100017187Sociedad       |  | SPEFResponsab.        |  |      |  |   |  |          |  |                               |  |           |  |     |  |           |  |     |  |
| Nombre     |  | ALMAGRO LAGUNAS,JOSE    |  |                       |  |      |  |   |  |          |  |                               |  |           |  |     |  |           |  |     |  |
| Calle      |  | TORRE ALVAREZ           |  |                       |  |      |  |   |  |          |  |                               |  |           |  |     |  |           |  |     |  |
| CP         |  | 30008                   |  |                       |  |      |  |   |  |          |  |                               |  |           |  |     |  |           |  |     |  |
| Población  |  | MURCIA                  |  |                       |  |      |  |   |  |          |  |                               |  |           |  |     |  |           |  |     |  |
| Región     |  | 30                      |  |                       |  |      |  |   |  |          |  |                               |  |           |  |     |  |           |  |     |  |
| País       |  | ES                      |  |                       |  |      |  |   |  |          |  |                               |  |           |  |     |  |           |  |     |  |
| Fecha clav |  | 31.12.2008              |  |                       |  |      |  |   |  |          |  |                               |  |           |  |     |  |           |  |     |  |
|            |  | 30.12.2008 02           |  | 6100006911 29.12.2008 |  | 1 31 |  | T |  | 19,50    |  | 21.01.2009 0 0,000 21.01.2009 |  | 19,50-    |  | EUR |  | 19,50-    |  | EUR |  |
|            |  | 30.12.2008 02           |  | 6100006912 29.12.2008 |  | 1 31 |  | T |  | 36,60    |  | 21.01.2009 0 0,000 21.01.2009 |  | 36,60-    |  | EUR |  | 36,60-    |  | EUR |  |
| * Acreedor |  | 1000171871              |  |                       |  |      |  |   |  |          |  |                               |  |           |  |     |  |           |  |     |  |
| Acreedor   |  | 100017387Sociedad       |  | SPEFResponsab.        |  |      |  |   |  |          |  |                               |  |           |  |     |  |           |  |     |  |
| Nombre     |  | PORTILLO ALCALDE,MANUEL |  |                       |  |      |  |   |  |          |  |                               |  |           |  |     |  |           |  |     |  |
| Calle      |  | RIO TAJO                |  |                       |  |      |  |   |  |          |  |                               |  |           |  |     |  |           |  |     |  |
| CP         |  | 30500                   |  |                       |  |      |  |   |  |          |  |                               |  |           |  |     |  |           |  |     |  |
| Población  |  | MOLINA SEGUR            |  |                       |  |      |  |   |  |          |  |                               |  |           |  |     |  |           |  |     |  |
| Región     |  | 30                      |  |                       |  |      |  |   |  |          |  |                               |  |           |  |     |  |           |  |     |  |
| País       |  | ES                      |  |                       |  |      |  |   |  |          |  |                               |  |           |  |     |  |           |  |     |  |
| Fecha clav |  | 31.12.2008              |  |                       |  |      |  |   |  |          |  |                               |  |           |  |     |  |           |  |     |  |
|            |  | 29.12.2008 OK           |  | 6500001727 29.12.2008 |  | 1 31 |  | T |  | 3.712,00 |  | 21.01.2009 0 0,000 21.01.2009 |  | 3.712,00- |  | EUR |  | 3.712,00- |  | EUR |  |
| * Acreedor |  | 1000173876              |  |                       |  |      |  |   |  |          |  |                               |  |           |  |     |  |           |  |     |  |
| Acreedor   |  | 100017886Sociedad       |  | SPEFResponsab.        |  |      |  |   |  |          |  |                               |  |           |  |     |  |           |  |     |  |
| Nombre     |  | OLIVARES LOPEZ,RAFAEL   |  |                       |  |      |  |   |  |          |  |                               |  |           |  |     |  |           |  |     |  |
| Calle      |  | GRAN VIA RONDA NORTE    |  |                       |  |      |  |   |  |          |  |                               |  |           |  |     |  |           |  |     |  |
| CP         |  | 30009                   |  |                       |  |      |  |   |  |          |  |                               |  |           |  |     |  |           |  |     |  |
| Población  |  | MURCIA                  |  |                       |  |      |  |   |  |          |  |                               |  |           |  |     |  |           |  |     |  |
| Región     |  | 30                      |  |                       |  |      |  |   |  |          |  |                               |  |           |  |     |  |           |  |     |  |
| País       |  | ES                      |  |                       |  |      |  |   |  |          |  |                               |  |           |  |     |  |           |  |     |  |
| Fecha clav |  | 31.12.2008              |  |                       |  |      |  |   |  |          |  |                               |  |           |  |     |  |           |  |     |  |
|            |  | 30.12.2008 02           |  | 6100006913 29.12.2008 |  | 1 31 |  | T |  | 82,00    |  | 21.01.2009 0 0,000 21.01.2009 |  | 82,00-    |  | EUR |  | 82,00-    |  | EUR |  |
| * Acreedor |  | 1000178868              |  |                       |  |      |  |   |  |          |  |                               |  |           |  |     |  |           |  |     |  |
| Acreedor   |  | 100018689Sociedad       |  | SPEFResponsab.        |  |      |  |   |  |          |  |                               |  |           |  |     |  |           |  |     |  |
| Nombre     |  | LOPEZ HERNANDEZ,ANDRES  |  |                       |  |      |  |   |  |          |  |                               |  |           |  |     |  |           |  |     |  |
| Calle      |  | BADEN                   |  |                       |  |      |  |   |  |          |  |                               |  |           |  |     |  |           |  |     |  |
| CP         |  | 30010                   |  |                       |  |      |  |   |  |          |  |                               |  |           |  |     |  |           |  |     |  |
| Población  |  | MURCIA                  |  |                       |  |      |  |   |  |          |  |                               |  |           |  |     |  |           |  |     |  |
| Región     |  | 30                      |  |                       |  |      |  |   |  |          |  |                               |  |           |  |     |  |           |  |     |  |
| País       |  | ES                      |  |                       |  |      |  |   |  |          |  |                               |  |           |  |     |  |           |  |     |  |
| Fecha clav |  | 31.12.2008              |  |                       |  |      |  |   |  |          |  |                               |  |           |  |     |  |           |  |     |  |



## Cuenta General 2008

### Relación de Acreedores

|                       |               |                       |                |                                     |  |   |           |            |   |       |            |  |            |     |  |            |     |  |
|-----------------------|---------------|-----------------------|----------------|-------------------------------------|--|---|-----------|------------|---|-------|------------|--|------------|-----|--|------------|-----|--|
|                       | 29.12.2008 OK | 6500001743 29.12.2008 |                | 1 31                                |  | T | 10.005,00 | 21.01.2009 | 0 | 0,000 | 21.01.2009 |  | 10.005,00- | EUR |  | 10.005,00- | EUR |  |
| * Acreedor 1000186892 |               |                       |                |                                     |  |   |           |            |   |       |            |  |            |     |  |            |     |  |
| Acreedor              | 100019186     | Sociedad              | SPEFResponsab. |                                     |  |   |           |            |   |       |            |  |            |     |  |            |     |  |
|                       |               |                       | Nombre         | MARTINEZ VILLAESCUSA MARIA PELIGROS |  |   |           |            |   |       |            |  |            |     |  |            |     |  |
|                       |               |                       | Calle          | ALJUCER-FUENSANTA                   |  |   |           |            |   |       |            |  |            |     |  |            |     |  |
|                       |               |                       | CP             | 30152                               |  |   |           |            |   |       |            |  |            |     |  |            |     |  |
|                       |               |                       | Población      | MURCIA                              |  |   |           |            |   |       |            |  |            |     |  |            |     |  |
|                       |               |                       | Región         | 30                                  |  |   |           |            |   |       |            |  |            |     |  |            |     |  |
|                       |               |                       | País           | ES                                  |  |   |           |            |   |       |            |  |            |     |  |            |     |  |
| Fecha clav            | 31.12.2008    |                       |                |                                     |  |   |           |            |   |       |            |  |            |     |  |            |     |  |
|                       | 29.12.2008 O2 | 6100006891 29.12.2008 |                | 1 31                                |  | T | 122,20    | 21.01.2009 | 0 | 0,000 | 21.01.2009 |  | 122,20-    | EUR |  | 122,20-    | EUR |  |
| * Acreedor 1000191861 |               |                       |                |                                     |  |   |           |            |   |       |            |  |            |     |  |            |     |  |
| Acreedor              | 100019287     | Sociedad              | SPEFResponsab. |                                     |  |   |           |            |   |       |            |  |            |     |  |            |     |  |
|                       |               |                       | Nombre         | SANCHO NIETO ENRIQUE                |  |   |           |            |   |       |            |  |            |     |  |            |     |  |
|                       |               |                       | Calle          | BOHEMIA                             |  |   |           |            |   |       |            |  |            |     |  |            |     |  |
|                       |               |                       | CP             | 30820                               |  |   |           |            |   |       |            |  |            |     |  |            |     |  |
|                       |               |                       | Población      | ALCANTARILLA                        |  |   |           |            |   |       |            |  |            |     |  |            |     |  |
|                       |               |                       | Región         | 30                                  |  |   |           |            |   |       |            |  |            |     |  |            |     |  |
|                       |               |                       | País           | ES                                  |  |   |           |            |   |       |            |  |            |     |  |            |     |  |
| Fecha clav            | 31.12.2008    |                       |                |                                     |  |   |           |            |   |       |            |  |            |     |  |            |     |  |
|                       | 29.12.2008 O2 | 6100006892 29.12.2008 |                | 1 31                                |  | T | 44,00     | 21.01.2009 | 0 | 0,000 | 21.01.2009 |  | 44,00-     | EUR |  | 44,00-     | EUR |  |
| * Acreedor 1000192872 |               |                       |                |                                     |  |   |           |            |   |       |            |  |            |     |  |            |     |  |
| Acreedor              | 100019379     | Sociedad              | SPEFResponsab. |                                     |  |   |           |            |   |       |            |  |            |     |  |            |     |  |
|                       |               |                       | Nombre         | FERNANDEZ CABALLERO AMPARO          |  |   |           |            |   |       |            |  |            |     |  |            |     |  |
|                       |               |                       | Calle          | FRAY PEDRO BOTIA                    |  |   |           |            |   |       |            |  |            |     |  |            |     |  |
|                       |               |                       | CP             | 30170                               |  |   |           |            |   |       |            |  |            |     |  |            |     |  |
|                       |               |                       | Población      | MULA                                |  |   |           |            |   |       |            |  |            |     |  |            |     |  |
|                       |               |                       | Región         | 30                                  |  |   |           |            |   |       |            |  |            |     |  |            |     |  |
|                       |               |                       | País           | ES                                  |  |   |           |            |   |       |            |  |            |     |  |            |     |  |
| Fecha clav            | 31.12.2008    |                       |                |                                     |  |   |           |            |   |       |            |  |            |     |  |            |     |  |
|                       | 18.12.2008 O2 | 6100006712 17.12.2008 |                | 1 31                                |  | T | 7.000,00  | 13.03.2009 | 0 | 0,000 | 13.03.2009 |  | 7.000,00-  | EUR |  | 7.000,00-  | EUR |  |
| * Acreedor 1000193791 |               |                       |                |                                     |  |   |           |            |   |       |            |  |            |     |  |            |     |  |
| Acreedor              | 100024156     | Sociedad              | SPEFResponsab. |                                     |  |   |           |            |   |       |            |  |            |     |  |            |     |  |
|                       |               |                       | Nombre         | SANCHEZ INGLES JOSE                 |  |   |           |            |   |       |            |  |            |     |  |            |     |  |
|                       |               |                       | Calle          | ALFONSO XIII                        |  |   |           |            |   |       |            |  |            |     |  |            |     |  |
|                       |               |                       | CP             | 30201                               |  |   |           |            |   |       |            |  |            |     |  |            |     |  |
|                       |               |                       | Población      | CARTAGENA                           |  |   |           |            |   |       |            |  |            |     |  |            |     |  |
|                       |               |                       | Región         | 30                                  |  |   |           |            |   |       |            |  |            |     |  |            |     |  |
|                       |               |                       | País           | ES                                  |  |   |           |            |   |       |            |  |            |     |  |            |     |  |
| Fecha clav            | 31.12.2008    |                       |                |                                     |  |   |           |            |   |       |            |  |            |     |  |            |     |  |
|                       | 30.12.2008 O2 | 6100006919 29.12.2008 |                | 1 31                                |  | T | 21,50     | 21.01.2009 | 0 | 0,000 | 21.01.2009 |  | 21,50-     | EUR |  | 21,50-     | EUR |  |
|                       | 30.12.2008 O2 | 6100006990 30.12.2008 |                | 1 31                                |  | T | 176,85    | 04.02.2009 | 0 | 0,000 | 04.02.2009 |  | 176,85-    | EUR |  | 176,85-    | EUR |  |
| * Acreedor 1000241560 |               |                       |                |                                     |  |   |           |            |   |       |            |  |            |     |  |            |     |  |
| Acreedor              | 100024503     | Sociedad              | SPEFResponsab. |                                     |  |   |           |            |   |       |            |  |            |     |  |            |     |  |
|                       |               |                       | Nombre         | PEREZ ALBACETE PEDRO                |  |   |           |            |   |       |            |  |            |     |  |            |     |  |





## Cuenta General 2008

### Relación de Acreedores

|                       |           |          |                |        |                                  |       |                           |    |       |           |            |           |       |            |           |            |            |     |
|-----------------------|-----------|----------|----------------|--------|----------------------------------|-------|---------------------------|----|-------|-----------|------------|-----------|-------|------------|-----------|------------|------------|-----|
| * Acreedor 1000261846 |           |          |                |        |                                  |       |                           |    |       | 400,74-   | EUR        | 400,74-   | EUR   |            |           |            |            |     |
| Acreedor              | 100026367 | Sociedad | SPEFResponsab. | Nombre | ALBALADEJO CANOVAS, JOSE ENRIQUE | Calle | REINA VICTORIA EUGENIA    | CP | 30204 | Población | CARTAGENA  | Región    | 30    | País       | ES        | Fecha clav | 31.12.2008 |     |
|                       |           |          |                |        |                                  |       |                           |    |       | 510,40    | 21.01.2009 | 0         | 0,000 | 21.01.2009 | 510,40-   | EUR        | 510,40-    | EUR |
| * Acreedor 1000263674 |           |          |                |        |                                  |       |                           |    |       | 510,40-   | EUR        | 510,40-   | EUR   |            |           |            |            |     |
| Acreedor              | 100026441 | Sociedad | SPEFResponsab. | Nombre | LOPEZ LOPEZ MIGUEL               | Calle | SUBMARINO-BO PERAL        | CP | 30300 | Población | CARTAGENA  | Región    | 30    | País       | ES        | Fecha clav | 31.12.2008 |     |
|                       |           |          |                |        |                                  |       |                           |    |       | 8.250,00  | 21.01.2009 | 0         | 0,000 | 21.01.2009 | 8.250,00- | EUR        | 8.250,00-  | EUR |
| * Acreedor 1000264411 |           |          |                |        |                                  |       |                           |    |       | 8.250,00- | EUR        | 8.250,00- | EUR   |            |           |            |            |     |
| Acreedor              | 100026933 | Sociedad | SPEFResponsab. | Nombre | AGULLO ALVAREZ MARIA ANGELES     | Calle | CASAS DEL CHORLI-VDA S FE | CP | 30300 | Población | CARTAGENA  | Región    | 30    | País       | ES        | Fecha clav | 31.12.2008 |     |
|                       |           |          |                |        |                                  |       |                           |    |       | 2.400,00  | 04.02.2009 | 0         | 0,000 | 04.02.2009 | 2.400,00- | EUR        | 2.400,00-  | EUR |
| * Acreedor 1000269333 |           |          |                |        |                                  |       |                           |    |       | 2.400,00- | EUR        | 2.400,00- | EUR   |            |           |            |            |     |
| Acreedor              | 100027425 | Sociedad | SPEFResponsab. | Nombre | DELGADO CALIN GINES              | Calle | CANIGO                    | CP | 30205 | Población | CARTAGENA  | Región    | 30    | País       | ES        | Fecha clav | 31.12.2008 |     |
|                       |           |          |                |        |                                  |       |                           |    |       | 1.392,00  | 21.01.2009 | 0         | 0,000 | 21.01.2009 | 1.392,00- | EUR        | 1.392,00-  | EUR |
| * Acreedor 1000274259 |           |          |                |        |                                  |       |                           |    |       | 1.392,00- | EUR        | 1.392,00- | EUR   |            |           |            |            |     |
| Acreedor              | 100027531 | Sociedad | SPEFResponsab. | Nombre | CARRILLO CARMONA CELIA           | Calle | VENECIA-SANTA ANA         | CP | 30319 | Población | CARTAGENA  | Región    | 30    | País       | ES        | Fecha clav | 31.12.2008 |     |



## Cuenta General 2008

### Relación de Acreedores

|                       |  |                                |    |            |            |      |   |            |  |   |          |            |   |       |            |  |           |     |  |           |     |  |
|-----------------------|--|--------------------------------|----|------------|------------|------|---|------------|--|---|----------|------------|---|-------|------------|--|-----------|-----|--|-----------|-----|--|
| Población             |  | CARTAGENA                      |    |            |            |      |   |            |  |   |          |            |   |       |            |  |           |     |  |           |     |  |
| Región                |  | 30                             |    |            |            |      |   |            |  |   |          |            |   |       |            |  |           |     |  |           |     |  |
| País                  |  | ES                             |    |            |            |      |   |            |  |   |          |            |   |       |            |  |           |     |  |           |     |  |
| Fecha clav 31.12.2008 |  |                                |    |            |            |      |   |            |  |   |          |            |   |       |            |  |           |     |  |           |     |  |
|                       |  | 30.12.2008                     | 05 | 6000001191 | 30.12.2008 |      | 1 | 31         |  | T | 4.800,00 | 04.02.2009 | 0 | 0,000 | 04.02.2009 |  | 4.800,00- | EUR |  | 4.800,00- | EUR |  |
| * Acreedor 1000275311 |  |                                |    |            |            |      |   |            |  |   |          |            |   |       |            |  |           |     |  |           |     |  |
| Acreedor              |  | 100028293                      |    | Sociedad   |            | SPEF |   | Responsab. |  |   |          |            |   |       |            |  |           |     |  |           |     |  |
| Nombre                |  | PASCUAL MANUEL EMILIA          |    |            |            |      |   |            |  |   |          |            |   |       |            |  |           |     |  |           |     |  |
| Calle                 |  | FRANCISCO SALCILLO             |    |            |            |      |   |            |  |   |          |            |   |       |            |  |           |     |  |           |     |  |
| CP                    |  | 30176                          |    |            |            |      |   |            |  |   |          |            |   |       |            |  |           |     |  |           |     |  |
| Población             |  | PLIEGO                         |    |            |            |      |   |            |  |   |          |            |   |       |            |  |           |     |  |           |     |  |
| Región                |  | 30                             |    |            |            |      |   |            |  |   |          |            |   |       |            |  |           |     |  |           |     |  |
| País                  |  | ES                             |    |            |            |      |   |            |  |   |          |            |   |       |            |  |           |     |  |           |     |  |
| Fecha clav 31.12.2008 |  |                                |    |            |            |      |   |            |  |   |          |            |   |       |            |  |           |     |  |           |     |  |
|                       |  | 30.12.2008                     | 05 | 6000001129 | 30.12.2008 |      | 1 | 31         |  | T | 2.200,00 | 04.02.2009 | 0 | 0,000 | 04.02.2009 |  | 2.200,00- | EUR |  | 2.200,00- | EUR |  |
| * Acreedor 1000282932 |  |                                |    |            |            |      |   |            |  |   |          |            |   |       |            |  |           |     |  |           |     |  |
| Acreedor              |  | 100028531                      |    | Sociedad   |            | SPEF |   | Responsab. |  |   |          |            |   |       |            |  |           |     |  |           |     |  |
| Nombre                |  | TORTOSA VILLALBA ANA MARIA     |    |            |            |      |   |            |  |   |          |            |   |       |            |  |           |     |  |           |     |  |
| Calle                 |  | TRAFALGAR                      |    |            |            |      |   |            |  |   |          |            |   |       |            |  |           |     |  |           |     |  |
| CP                    |  | 30204                          |    |            |            |      |   |            |  |   |          |            |   |       |            |  |           |     |  |           |     |  |
| Población             |  | CARTAGENA                      |    |            |            |      |   |            |  |   |          |            |   |       |            |  |           |     |  |           |     |  |
| Región                |  | 30                             |    |            |            |      |   |            |  |   |          |            |   |       |            |  |           |     |  |           |     |  |
| País                  |  | ES                             |    |            |            |      |   |            |  |   |          |            |   |       |            |  |           |     |  |           |     |  |
| Fecha clav 31.12.2008 |  |                                |    |            |            |      |   |            |  |   |          |            |   |       |            |  |           |     |  |           |     |  |
|                       |  | 30.12.2008                     | 05 | 6000001164 | 30.12.2008 |      | 1 | 31         |  | T | 1.200,00 | 04.02.2009 | 0 | 0,000 | 04.02.2009 |  | 1.200,00- | EUR |  | 1.200,00- | EUR |  |
| * Acreedor 1000285311 |  |                                |    |            |            |      |   |            |  |   |          |            |   |       |            |  |           |     |  |           |     |  |
| Acreedor              |  | 100032734                      |    | Sociedad   |            | SPEF |   | Responsab. |  |   |          |            |   |       |            |  |           |     |  |           |     |  |
| Nombre                |  | PALACIOS LORCA,JOSE            |    |            |            |      |   |            |  |   |          |            |   |       |            |  |           |     |  |           |     |  |
| Calle                 |  | SAN CRISTOBAL                  |    |            |            |      |   |            |  |   |          |            |   |       |            |  |           |     |  |           |     |  |
| CP                    |  | 30850                          |    |            |            |      |   |            |  |   |          |            |   |       |            |  |           |     |  |           |     |  |
| Población             |  | TOTANA                         |    |            |            |      |   |            |  |   |          |            |   |       |            |  |           |     |  |           |     |  |
| Región                |  | 30                             |    |            |            |      |   |            |  |   |          |            |   |       |            |  |           |     |  |           |     |  |
| País                  |  | ES                             |    |            |            |      |   |            |  |   |          |            |   |       |            |  |           |     |  |           |     |  |
| Fecha clav 31.12.2008 |  |                                |    |            |            |      |   |            |  |   |          |            |   |       |            |  |           |     |  |           |     |  |
|                       |  | 30.12.2008                     | OK | 6500001928 | 30.12.2008 |      | 1 | 31         |  | T | 714,13   | 04.02.2009 | 0 | 0,000 | 04.02.2009 |  | 714,13-   | EUR |  | 714,13-   | EUR |  |
|                       |  | 30.12.2008                     | OK | 6500001929 | 30.12.2008 |      | 1 | 31         |  | T | 714,13   | 04.02.2009 | 0 | 0,000 | 04.02.2009 |  | 714,13-   | EUR |  | 714,13-   | EUR |  |
| * Acreedor 1000327340 |  |                                |    |            |            |      |   |            |  |   |          |            |   |       |            |  |           |     |  |           |     |  |
| Acreedor              |  | 100033047                      |    | Sociedad   |            | SPEF |   | Responsab. |  |   |          |            |   |       |            |  |           |     |  |           |     |  |
| Nombre                |  | CAYUELA PORTELA DAVID CASIMIRO |    |            |            |      |   |            |  |   |          |            |   |       |            |  |           |     |  |           |     |  |
| Calle                 |  | GERONA,URB.LA CHARCA           |    |            |            |      |   |            |  |   |          |            |   |       |            |  |           |     |  |           |     |  |
| CP                    |  | 30850                          |    |            |            |      |   |            |  |   |          |            |   |       |            |  |           |     |  |           |     |  |
| Población             |  | TOTANA                         |    |            |            |      |   |            |  |   |          |            |   |       |            |  |           |     |  |           |     |  |
| Región                |  | 30                             |    |            |            |      |   |            |  |   |          |            |   |       |            |  |           |     |  |           |     |  |
| País                  |  | ES                             |    |            |            |      |   |            |  |   |          |            |   |       |            |  |           |     |  |           |     |  |
| Fecha clav 31.12.2008 |  |                                |    |            |            |      |   |            |  |   |          |            |   |       |            |  |           |     |  |           |     |  |
|                       |  | 30.12.2008                     | 05 | 6000001135 | 30.12.2008 |      | 1 | 31         |  | T | 3.000,00 | 04.02.2009 | 0 | 0,000 | 04.02.2009 |  | 3.000,00- | EUR |  | 3.000,00- | EUR |  |



## Cuenta General 2008

### Relación de Acreedores

|                       |            |          |                |                              |   |    |   |           |            |   |       |            |            |     |            |     |
|-----------------------|------------|----------|----------------|------------------------------|---|----|---|-----------|------------|---|-------|------------|------------|-----|------------|-----|
| * Acreedor 1000330475 |            |          |                |                              |   |    |   |           |            |   |       |            | 3.000,00-  | EUR | 3.000,00-  | EUR |
| Acreedor              | 100033743  | Sociedad | SPEFResponsab. |                              |   |    |   |           |            |   |       |            |            |     |            |     |
|                       |            |          | Nombre         | LOPEZ MENDEZ, FRANCISCO      |   |    |   |           |            |   |       |            |            |     |            |     |
|                       |            |          | Calle          | CADIZ                        |   |    |   |           |            |   |       |            |            |     |            |     |
|                       |            |          | CP             | 30880                        |   |    |   |           |            |   |       |            |            |     |            |     |
|                       |            |          | Población      | AGUILAS                      |   |    |   |           |            |   |       |            |            |     |            |     |
|                       |            |          | Región         | 30                           |   |    |   |           |            |   |       |            |            |     |            |     |
|                       |            |          | País           | ES                           |   |    |   |           |            |   |       |            |            |     |            |     |
| Fecha clav            | 31.12.2008 |          |                |                              |   |    |   |           |            |   |       |            |            |     |            |     |
|                       | 30.12.2008 | OK       | 6500001890     | 30.12.2008                   | 1 | 31 | T | 55.777,50 | 04.02.2009 | 0 | 0,000 | 04.02.2009 | 55.777,50- | EUR | 55.777,50- | EUR |
|                       | 30.12.2008 | OK       | 6500001894     | 30.12.2008                   | 1 | 31 | T | 22.625,00 | 04.02.2009 | 0 | 0,000 | 04.02.2009 | 22.625,00- | EUR | 22.625,00- | EUR |
| * Acreedor 1000337431 |            |          |                |                              |   |    |   |           |            |   |       |            | 78.402,50- | EUR | 78.402,50- | EUR |
| Acreedor              | 100033964  | Sociedad | SPEFResponsab. |                              |   |    |   |           |            |   |       |            |            |     |            |     |
|                       |            |          | Nombre         | ESTEBAN LOPEZ JUANA MARIA    |   |    |   |           |            |   |       |            |            |     |            |     |
|                       |            |          | Calle          | LEBOR ALTO                   |   |    |   |           |            |   |       |            |            |     |            |     |
|                       |            |          | CP             | 30850                        |   |    |   |           |            |   |       |            |            |     |            |     |
|                       |            |          | Población      | TOTANA                       |   |    |   |           |            |   |       |            |            |     |            |     |
|                       |            |          | Región         | 30                           |   |    |   |           |            |   |       |            |            |     |            |     |
|                       |            |          | País           | ES                           |   |    |   |           |            |   |       |            |            |     |            |     |
| Fecha clav            | 31.12.2008 |          |                |                              |   |    |   |           |            |   |       |            |            |     |            |     |
|                       | 30.12.2008 | O5       | 6000001171     | 30.12.2008                   | 1 | 31 | T | 2.400,00  | 04.02.2009 | 0 | 0,000 | 04.02.2009 | 2.400,00-  | EUR | 2.400,00-  | EUR |
| * Acreedor 1000339648 |            |          |                |                              |   |    |   |           |            |   |       |            | 2.400,00-  | EUR | 2.400,00-  | EUR |
| Acreedor              | 100034182  | Sociedad | SPEFResponsab. |                              |   |    |   |           |            |   |       |            |            |     |            |     |
|                       |            |          | Nombre         | MARTINEZ PEREZ INES          |   |    |   |           |            |   |       |            |            |     |            |     |
|                       |            |          | Calle          | HOYA PEDAZO FUERA            |   |    |   |           |            |   |       |            |            |     |            |     |
|                       |            |          | CP             | 30800                        |   |    |   |           |            |   |       |            |            |     |            |     |
|                       |            |          | Población      | LORCA                        |   |    |   |           |            |   |       |            |            |     |            |     |
|                       |            |          | Región         | 30                           |   |    |   |           |            |   |       |            |            |     |            |     |
|                       |            |          | País           | ES                           |   |    |   |           |            |   |       |            |            |     |            |     |
| Fecha clav            | 31.12.2008 |          |                |                              |   |    |   |           |            |   |       |            |            |     |            |     |
|                       | 30.12.2008 | O5       | 6000001156     | 30.12.2008                   | 1 | 31 | T | 1.200,00  | 04.02.2009 | 0 | 0,000 | 04.02.2009 | 1.200,00-  | EUR | 1.200,00-  | EUR |
| * Acreedor 1000341829 |            |          |                |                              |   |    |   |           |            |   |       |            | 1.200,00-  | EUR | 1.200,00-  | EUR |
| Acreedor              | 100034360  | Sociedad | SPEFResponsab. |                              |   |    |   |           |            |   |       |            |            |     |            |     |
|                       |            |          | Nombre         | ESTEBAN MOYA MARIA DEL PILAR |   |    |   |           |            |   |       |            |            |     |            |     |
|                       |            |          | Calle          | MARIN MENU                   |   |    |   |           |            |   |       |            |            |     |            |     |
|                       |            |          | CP             | 30880                        |   |    |   |           |            |   |       |            |            |     |            |     |
|                       |            |          | Población      | AGUILAS                      |   |    |   |           |            |   |       |            |            |     |            |     |
|                       |            |          | Región         | 30                           |   |    |   |           |            |   |       |            |            |     |            |     |
|                       |            |          | País           | ES                           |   |    |   |           |            |   |       |            |            |     |            |     |
| Fecha clav            | 31.12.2008 |          |                |                              |   |    |   |           |            |   |       |            |            |     |            |     |
|                       | 30.12.2008 | O5       | 6000001193     | 30.12.2008                   | 1 | 31 | T | 2.400,00  | 04.02.2009 | 0 | 0,000 | 04.02.2009 | 2.400,00-  | EUR | 2.400,00-  | EUR |
| * Acreedor 1000343607 |            |          |                |                              |   |    |   |           |            |   |       |            | 2.400,00-  | EUR | 2.400,00-  | EUR |
| Acreedor              | 100034573  | Sociedad | SPEFResponsab. |                              |   |    |   |           |            |   |       |            |            |     |            |     |
|                       |            |          | Nombre         | MORENO MARTINEZ NIEVES MARIA |   |    |   |           |            |   |       |            |            |     |            |     |
|                       |            |          | Calle          | EUGENIO UBEDA ED GOYA        |   |    |   |           |            |   |       |            |            |     |            |     |
|                       |            |          | CP             | 30800                        |   |    |   |           |            |   |       |            |            |     |            |     |







## Cuenta General 2008

### Relación de Acreedores

|                        |            |          |      |            |           |                               |            |    |            |            |  |   |    |  |   |          |            |   |       |            |           |     |           |     |
|------------------------|------------|----------|------|------------|-----------|-------------------------------|------------|----|------------|------------|--|---|----|--|---|----------|------------|---|-------|------------|-----------|-----|-----------|-----|
| Acreeedor              | 100039626  | Sociedad | SPEF | Responsab. | Nombre    | LOPEZ MORENO PEDRO LUIS       |            |    |            |            |  |   |    |  |   |          |            |   |       |            |           |     |           |     |
|                        |            |          |      |            | Calle     | BARON DEL SOLAR               |            |    |            |            |  |   |    |  |   |          |            |   |       |            |           |     |           |     |
|                        |            |          |      |            | CP        | 30520                         |            |    |            |            |  |   |    |  |   |          |            |   |       |            |           |     |           |     |
|                        |            |          |      |            | Población | JUMILLA                       |            |    |            |            |  |   |    |  |   |          |            |   |       |            |           |     |           |     |
|                        |            |          |      |            | Región    | 30                            |            |    |            |            |  |   |    |  |   |          |            |   |       |            |           |     |           |     |
|                        |            |          |      |            | País      | ES                            |            |    |            |            |  |   |    |  |   |          |            |   |       |            |           |     |           |     |
| Fecha clav             | 31.12.2008 |          |      |            |           |                               |            |    |            |            |  |   |    |  |   |          |            |   |       |            |           |     |           |     |
|                        |            |          |      |            |           |                               | 29.12.2008 | 05 | 6000001053 | 23.12.2008 |  | 1 | 31 |  | T | 6.000,00 | 06.04.2009 | 0 | 0,000 | 06.04.2009 | 6.000,00- | EUR | 6.000,00- | EUR |
| * Acreeedor 1000396268 |            |          |      |            |           |                               |            |    |            |            |  |   |    |  |   |          |            |   |       |            |           |     |           |     |
| Acreeedor              | 100040307  | Sociedad | SPEF | Responsab. | Nombre    | GARCIA GONZALEZ DOLORES       |            |    |            |            |  |   |    |  |   |          |            |   |       |            |           |     |           |     |
|                        |            |          |      |            | Calle     | RIO BIDASOA                   |            |    |            |            |  |   |    |  |   |          |            |   |       |            |           |     |           |     |
|                        |            |          |      |            | CP        | 30710                         |            |    |            |            |  |   |    |  |   |          |            |   |       |            |           |     |           |     |
|                        |            |          |      |            | Población | LOS ALCAZARE                  |            |    |            |            |  |   |    |  |   |          |            |   |       |            |           |     |           |     |
|                        |            |          |      |            | Región    | 30                            |            |    |            |            |  |   |    |  |   |          |            |   |       |            |           |     |           |     |
|                        |            |          |      |            | País      | ES                            |            |    |            |            |  |   |    |  |   |          |            |   |       |            |           |     |           |     |
| Fecha clav             | 31.12.2008 |          |      |            |           |                               |            |    |            |            |  |   |    |  |   |          |            |   |       |            |           |     |           |     |
|                        |            |          |      |            |           |                               | 30.12.2008 | 05 | 6000001114 | 30.12.2008 |  | 1 | 31 |  | T | 4.800,00 | 04.02.2009 | 0 | 0,000 | 04.02.2009 | 4.800,00- | EUR | 4.800,00- | EUR |
| * Acreeedor 1000403073 |            |          |      |            |           |                               |            |    |            |            |  |   |    |  |   |          |            |   |       |            |           |     |           |     |
| Acreeedor              | 100040631  | Sociedad | SPEF | Responsab. | Nombre    | SANCHEZ JIMENEZ MARIA ENCARNA |            |    |            |            |  |   |    |  |   |          |            |   |       |            |           |     |           |     |
|                        |            |          |      |            | Calle     | DALI, BLOQUE                  |            |    |            |            |  |   |    |  |   |          |            |   |       |            |           |     |           |     |
|                        |            |          |      |            | CP        | 30565                         |            |    |            |            |  |   |    |  |   |          |            |   |       |            |           |     |           |     |
|                        |            |          |      |            | Población | TORRES COTIL                  |            |    |            |            |  |   |    |  |   |          |            |   |       |            |           |     |           |     |
|                        |            |          |      |            | Región    | 30                            |            |    |            |            |  |   |    |  |   |          |            |   |       |            |           |     |           |     |
|                        |            |          |      |            | País      | ES                            |            |    |            |            |  |   |    |  |   |          |            |   |       |            |           |     |           |     |
| Fecha clav             | 31.12.2008 |          |      |            |           |                               |            |    |            |            |  |   |    |  |   |          |            |   |       |            |           |     |           |     |
|                        |            |          |      |            |           |                               | 30.12.2008 | 05 | 6000001134 | 30.12.2008 |  | 1 | 31 |  | T | 2.400,00 | 04.02.2009 | 0 | 0,000 | 04.02.2009 | 2.400,00- | EUR | 2.400,00- | EUR |
| * Acreeedor 1000406313 |            |          |      |            |           |                               |            |    |            |            |  |   |    |  |   |          |            |   |       |            |           |     |           |     |
| Acreeedor              | 100040957  | Sociedad | SPEF | Responsab. | Nombre    | JOSE CANOVAS ROJAS SA         |            |    |            |            |  |   |    |  |   |          |            |   |       |            |           |     |           |     |
|                        |            |          |      |            | Calle     | SALABOSQUE                    |            |    |            |            |  |   |    |  |   |          |            |   |       |            |           |     |           |     |
|                        |            |          |      |            | CP        | 30152                         |            |    |            |            |  |   |    |  |   |          |            |   |       |            |           |     |           |     |
|                        |            |          |      |            | Población | MURCIA                        |            |    |            |            |  |   |    |  |   |          |            |   |       |            |           |     |           |     |
|                        |            |          |      |            | Región    | 30                            |            |    |            |            |  |   |    |  |   |          |            |   |       |            |           |     |           |     |
|                        |            |          |      |            | País      | ES                            |            |    |            |            |  |   |    |  |   |          |            |   |       |            |           |     |           |     |
| Fecha clav             | 31.12.2008 |          |      |            |           |                               |            |    |            |            |  |   |    |  |   |          |            |   |       |            |           |     |           |     |
|                        |            |          |      |            |           |                               | 29.12.2008 | 02 | 6100006868 | 26.12.2008 |  | 1 | 31 |  | T | 3.320,95 | 21.01.2009 | 0 | 0,000 | 21.01.2009 | 3.320,95- | EUR | 3.320,95- | EUR |
| * Acreeedor 1000409571 |            |          |      |            |           |                               |            |    |            |            |  |   |    |  |   |          |            |   |       |            |           |     |           |     |
| Acreeedor              | 100041115  | Sociedad | SPEF | Responsab. | Nombre    | AUDITECO SA                   |            |    |            |            |  |   |    |  |   |          |            |   |       |            |           |     |           |     |
|                        |            |          |      |            | Calle     | APOSTOLES                     |            |    |            |            |  |   |    |  |   |          |            |   |       |            |           |     |           |     |
|                        |            |          |      |            | CP        | 30001                         |            |    |            |            |  |   |    |  |   |          |            |   |       |            |           |     |           |     |
|                        |            |          |      |            | Población | MURCIA                        |            |    |            |            |  |   |    |  |   |          |            |   |       |            |           |     |           |     |
|                        |            |          |      |            | Región    | 30                            |            |    |            |            |  |   |    |  |   |          |            |   |       |            |           |     |           |     |



## Cuenta General 2008

### Relación de Acreedores

| Fecha clav            | País       | ES         |                |                                     |    |    |           |            |            |       |            |            |            |            |            |     |
|-----------------------|------------|------------|----------------|-------------------------------------|----|----|-----------|------------|------------|-------|------------|------------|------------|------------|------------|-----|
| 30.12.2008            | OK         | 6500001728 | 29.12.2008     | 1                                   | 31 | T  | 28.160,00 | 21.01.2009 | 0          | 0,000 | 21.01.2009 | 28.160,00- | EUR        | 28.160,00- | EUR        |     |
| * Acreedor 1000411153 |            |            |                |                                     |    |    |           |            |            |       |            |            | 28.160,00- | EUR        | 28.160,00- | EUR |
| Acreedor              | 100041119  | Sociedad   | SPEFResponsab. |                                     |    |    |           |            |            |       |            |            |            |            |            |     |
|                       |            |            | Nombre         | FOMENTO DE PROTECCION Y SEGURIDAD S |    |    |           |            |            |       |            |            |            |            |            |     |
|                       |            |            | Calle          | ALMIRANTE MALASPINA-ED.PORTUGAL     |    |    |           |            |            |       |            |            |            |            |            |     |
|                       |            |            | CP             | 30007                               |    |    |           |            |            |       |            |            |            |            |            |     |
|                       |            |            | Población      | MURCIA                              |    |    |           |            |            |       |            |            |            |            |            |     |
|                       |            |            | Región         | 30                                  |    |    |           |            |            |       |            |            |            |            |            |     |
|                       |            |            | País           | ES                                  |    |    |           |            |            |       |            |            |            |            |            |     |
| Fecha clav            | 30.12.2008 | O2         | 6100006979     | 30.12.2008                          | 1  | 31 | T         | 35,96      | 04.02.2009 | 0     | 0,000      | 04.02.2009 | 35,96-     | EUR        | 35,96-     | EUR |
| * Acreedor 1000411191 |            |            |                |                                     |    |    |           |            |            |       |            |            | 35,96-     | EUR        | 35,96-     | EUR |
| Acreedor              | 100041129  | Sociedad   | SPEFResponsab. |                                     |    |    |           |            |            |       |            |            |            |            |            |     |
|                       |            |            | Nombre         | SURARTE IMAGEN SAL                  |    |    |           |            |            |       |            |            |            |            |            |     |
|                       |            |            | Calle          | MAYOR DE VILLANUEVA                 |    |    |           |            |            |       |            |            |            |            |            |     |
|                       |            |            | CP             | 30570                               |    |    |           |            |            |       |            |            |            |            |            |     |
|                       |            |            | Población      | MURCIA                              |    |    |           |            |            |       |            |            |            |            |            |     |
|                       |            |            | Región         | 30                                  |    |    |           |            |            |       |            |            |            |            |            |     |
|                       |            |            | País           | ES                                  |    |    |           |            |            |       |            |            |            |            |            |     |
| Fecha clav            | 29.12.2008 | O2         | 6100006899     | 29.12.2008                          | 1  | 31 | T         | 174,29     | 21.01.2009 | 0     | 0,000      | 21.01.2009 | 174,29-    | EUR        | 174,29-    | EUR |
|                       | 29.12.2008 | O2         | 6100006900     | 29.12.2008                          | 1  | 31 | T         | 586,35     | 21.01.2009 | 0     | 0,000      | 21.01.2009 | 586,35-    | EUR        | 586,35-    | EUR |
| * Acreedor 1000411294 |            |            |                |                                     |    |    |           |            |            |       |            |            | 760,64-    | EUR        | 760,64-    | EUR |
| Acreedor              | 100041160  | Sociedad   | SPEFResponsab. |                                     |    |    |           |            |            |       |            |            |            |            |            |     |
|                       |            |            | Nombre         | AUTOCARES MEROÑO SA                 |    |    |           |            |            |       |            |            |            |            |            |     |
|                       |            |            | Calle          | LOS MAESTRES-DIPUT.HONDON           |    |    |           |            |            |       |            |            |            |            |            |     |
|                       |            |            | CP             | 30310                               |    |    |           |            |            |       |            |            |            |            |            |     |
|                       |            |            | Población      | CARTAGENA                           |    |    |           |            |            |       |            |            |            |            |            |     |
|                       |            |            | Región         | 30                                  |    |    |           |            |            |       |            |            |            |            |            |     |
|                       |            |            | País           | ES                                  |    |    |           |            |            |       |            |            |            |            |            |     |
| Fecha clav            | 30.12.2008 | O2         | 6100007014     | 30.12.2008                          | 1  | 31 | T         | 128,40     | 04.02.2009 | 0     | 0,000      | 04.02.2009 | 128,40-    | EUR        | 128,40-    | EUR |
|                       | 30.12.2008 | O2         | 6100007028     | 30.12.2008                          | 1  | 31 | T         | 128,40     | 04.02.2009 | 0     | 0,000      | 04.02.2009 | 128,40-    | EUR        | 128,40-    | EUR |
| * Acreedor 1000411606 |            |            |                |                                     |    |    |           |            |            |       |            |            | 256,80-    | EUR        | 256,80-    | EUR |
| Acreedor              | 100041245  | Sociedad   | SPEFResponsab. |                                     |    |    |           |            |            |       |            |            |            |            |            |     |
|                       |            |            | Nombre         | CORDOBA RUIZ SONIA                  |    |    |           |            |            |       |            |            |            |            |            |     |
|                       |            |            | Calle          | PERICHASES                          |    |    |           |            |            |       |            |            |            |            |            |     |
|                       |            |            | CP             | 30165                               |    |    |           |            |            |       |            |            |            |            |            |     |
|                       |            |            | Población      | RINCON SECA                         |    |    |           |            |            |       |            |            |            |            |            |     |
|                       |            |            | Región         | 30                                  |    |    |           |            |            |       |            |            |            |            |            |     |
|                       |            |            | País           | ES                                  |    |    |           |            |            |       |            |            |            |            |            |     |
| Fecha clav            | 30.12.2008 | O5         | 6000001194     | 30.12.2008                          | 1  | 31 | T         | 4.800,00   | 04.02.2009 | 0     | 0,000      | 04.02.2009 | 4.800,00-  | EUR        | 4.800,00-  | EUR |
| * Acreedor 1000412458 |            |            |                |                                     |    |    |           |            |            |       |            |            | 4.800,00-  | EUR        | 4.800,00-  | EUR |





## Cuenta General 2008

### Relación de Acreedores

| Fecha clav            | País       | ES         |                |                                     |    |    |        |            |            |       |            |            |           |           |           |     |
|-----------------------|------------|------------|----------------|-------------------------------------|----|----|--------|------------|------------|-------|------------|------------|-----------|-----------|-----------|-----|
| 30.12.2008            | O2         | 6100006914 | 29.12.2008     | 1                                   | 31 | T  | 284,00 | 21.01.2009 | 0          | 0,000 | 21.01.2009 | 284,00-    | EUR       | 284,00-   | EUR       |     |
| 30.12.2008            | O2         | 6100006987 | 30.12.2008     | 1                                   | 31 | T  | 104,00 | 04.02.2009 | 0          | 0,000 | 04.02.2009 | 104,00-    | EUR       | 104,00-   | EUR       |     |
| * Acreedor 1000423287 |            |            |                |                                     |    |    |        |            |            |       |            | 388,00-    | EUR       | 388,00-   | EUR       |     |
| Acreedor              | 100042355  | Sociedad   | SPEFResponsab. |                                     |    |    |        |            |            |       |            |            |           |           |           |     |
|                       |            |            | Nombre         | SANCHEZ FERNANDEZ INMACULADA CARMEN |    |    |        |            |            |       |            |            |           |           |           |     |
|                       |            |            | Calle          | JAVIER PAULINO TORRES               |    |    |        |            |            |       |            |            |           |           |           |     |
|                       |            |            | CP             | 30006                               |    |    |        |            |            |       |            |            |           |           |           |     |
|                       |            |            | Población      | MURCIA                              |    |    |        |            |            |       |            |            |           |           |           |     |
|                       |            |            | Región         | 30                                  |    |    |        |            |            |       |            |            |           |           |           |     |
|                       |            |            | País           | ES                                  |    |    |        |            |            |       |            |            |           |           |           |     |
| Fecha clav            | 30.12.2008 | O5         | 6000001186     | 30.12.2008                          | 1  | 31 | T      | 2.400,00   | 04.02.2009 | 0     | 0,000      | 04.02.2009 | 2.400,00- | EUR       | 2.400,00- | EUR |
| * Acreedor 1000423551 |            |            |                |                                     |    |    |        |            |            |       |            | 2.400,00-  | EUR       | 2.400,00- | EUR       |     |
| Acreedor              | 100042950  | Sociedad   | SPEFResponsab. |                                     |    |    |        |            |            |       |            |            |           |           |           |     |
|                       |            |            | Nombre         | LOPEZ SANCHEZ, TRINIDAD             |    |    |        |            |            |       |            |            |           |           |           |     |
|                       |            |            | Calle          | REINA SOFIA                         |    |    |        |            |            |       |            |            |           |           |           |     |
|                       |            |            | CP             | 30107                               |    |    |        |            |            |       |            |            |           |           |           |     |
|                       |            |            | Población      | MURCIA                              |    |    |        |            |            |       |            |            |           |           |           |     |
|                       |            |            | Región         | 30                                  |    |    |        |            |            |       |            |            |           |           |           |     |
|                       |            |            | País           | ES                                  |    |    |        |            |            |       |            |            |           |           |           |     |
| Fecha clav            | 30.12.2008 | O2         | 6100006922     | 29.12.2008                          | 1  | 31 | T      | 104,00     | 21.01.2009 | 0     | 0,000      | 21.01.2009 | 104,00-   | EUR       | 104,00-   | EUR |
| * Acreedor 1000429506 |            |            |                |                                     |    |    |        |            |            |       |            | 104,00-    | EUR       | 104,00-   | EUR       |     |
| Acreedor              | 100043564  | Sociedad   | SPEFResponsab. |                                     |    |    |        |            |            |       |            |            |           |           |           |     |
|                       |            |            | Nombre         | FERNANDEZ DOMINGUEZ, DOMINGO CARLOS |    |    |        |            |            |       |            |            |           |           |           |     |
|                       |            |            | Calle          | TROPEL                              |    |    |        |            |            |       |            |            |           |           |           |     |
|                       |            |            | CP             | 30820                               |    |    |        |            |            |       |            |            |           |           |           |     |
|                       |            |            | Población      | ALCANTARILLA                        |    |    |        |            |            |       |            |            |           |           |           |     |
|                       |            |            | Región         | 30                                  |    |    |        |            |            |       |            |            |           |           |           |     |
|                       |            |            | País           | ES                                  |    |    |        |            |            |       |            |            |           |           |           |     |
| Fecha clav            | 30.12.2008 | OK         | 6500001818     | 29.12.2008                          | 1  | 31 | T      | 774,57     | 21.01.2009 | 0     | 0,000      | 21.01.2009 | 774,57-   | EUR       | 774,57-   | EUR |
|                       | 30.12.2008 | O2         | 6100007017     | 30.12.2008                          | 1  | 31 | T      | 306,54     | 04.02.2009 | 0     | 0,000      | 04.02.2009 | 306,54-   | EUR       | 306,54-   | EUR |
| * Acreedor 1000435644 |            |            |                |                                     |    |    |        |            |            |       |            | 1.081,11-  | EUR       | 1.081,11- | EUR       |     |
| Acreedor              | 100043793  | Sociedad   | SPEFResponsab. |                                     |    |    |        |            |            |       |            |            |           |           |           |     |
|                       |            |            | Nombre         | FERNANDEZ BAÑOS BENITO              |    |    |        |            |            |       |            |            |           |           |           |     |
|                       |            |            | Calle          | DIEGO RODRIGUEZ ALMELA              |    |    |        |            |            |       |            |            |           |           |           |     |
|                       |            |            | CP             | 30007                               |    |    |        |            |            |       |            |            |           |           |           |     |
|                       |            |            | Población      | MURCIA                              |    |    |        |            |            |       |            |            |           |           |           |     |
|                       |            |            | Región         | 30                                  |    |    |        |            |            |       |            |            |           |           |           |     |
|                       |            |            | País           | ES                                  |    |    |        |            |            |       |            |            |           |           |           |     |
| Fecha clav            | 29.12.2008 | O2         | 6100006865     | 26.12.2008                          | 1  | 31 | T      | 3.907,00   | 21.01.2009 | 0     | 0,000      | 21.01.2009 | 3.907,00- | EUR       | 3.907,00- | EUR |
| * Acreedor 1000437937 |            |            |                |                                     |    |    |        |            |            |       |            | 3.907,00-  | EUR       | 3.907,00- | EUR       |     |





## Cuenta General 2008

### Relación de Acreedores

| Fecha clav            | País       | ES         |                |                                |    |    |           |            |            |       |            |             |            |             |            |     |
|-----------------------|------------|------------|----------------|--------------------------------|----|----|-----------|------------|------------|-------|------------|-------------|------------|-------------|------------|-----|
| 31.12.2008            | OK         | 6500002093 | 31.12.2008     | 1                              | 31 | T  | 42.412,50 | 27.02.2009 | 0          | 0,000 | 27.02.2009 | 42.412,50-  | EUR        | 42.412,50-  | EUR        |     |
| 31.12.2008            | OK         | 6500002096 | 31.12.2008     | 1                              | 31 | T  | 52.155,00 | 27.02.2009 | 0          | 0,000 | 27.02.2009 | 52.155,00-  | EUR        | 52.155,00-  | EUR        |     |
| 31.12.2008            | OK         | 6500002097 | 31.12.2008     | 1                              | 31 | T  | 27.360,00 | 27.02.2009 | 0          | 0,000 | 27.02.2009 | 27.360,00-  | EUR        | 27.360,00-  | EUR        |     |
| 31.12.2008            | OK         | 6500002104 | 31.12.2008     | 1                              | 31 | T  | 26.676,00 | 27.02.2009 | 0          | 0,000 | 27.02.2009 | 26.676,00-  | EUR        | 26.676,00-  | EUR        |     |
| * Acreedor 1000454642 |            |            |                |                                |    |    |           |            |            |       |            | 148.603,50- | EUR        | 148.603,50- | EUR        |     |
| Acreedor              | 100045580  | Sociedad   | SPEFResponsab. |                                |    |    |           |            |            |       |            |             |            |             |            |     |
|                       |            |            | Nombre         | ENRIQUE ESCARABAJAL, SL        |    |    |           |            |            |       |            |             |            |             |            |     |
|                       |            |            | Calle          | MAYOR                          |    |    |           |            |            |       |            |             |            |             |            |     |
|                       |            |            | CP             | 30201                          |    |    |           |            |            |       |            |             |            |             |            |     |
|                       |            |            | Población      | CARTAGENA                      |    |    |           |            |            |       |            |             |            |             |            |     |
|                       |            |            | Región         | 30                             |    |    |           |            |            |       |            |             |            |             |            |     |
|                       |            |            | País           | ES                             |    |    |           |            |            |       |            |             |            |             |            |     |
| Fecha clav            | 31.12.2008 |            |                |                                |    |    |           |            |            |       |            |             |            |             |            |     |
|                       | 30.12.2008 | O2         | 6100006994     | 30.12.2008                     | 1  | 31 | T         | 783,95     | 04.02.2009 | 0     | 0,000      | 04.02.2009  | 783,95-    | EUR         | 783,95-    | EUR |
|                       | 30.12.2008 | O2         | 6100006998     | 30.12.2008                     | 1  | 31 | T         | 256,19     | 04.02.2009 | 0     | 0,000      | 04.02.2009  | 256,19-    | EUR         | 256,19-    | EUR |
| * Acreedor 1000455809 |            |            |                |                                |    |    |           |            |            |       |            | 1.040,14-   | EUR        | 1.040,14-   | EUR        |     |
| Acreedor              | 100045592  | Sociedad   | SPEFResponsab. |                                |    |    |           |            |            |       |            |             |            |             |            |     |
|                       |            |            | Nombre         | MORPI, SL                      |    |    |           |            |            |       |            |             |            |             |            |     |
|                       |            |            | Calle          | TIERNO GALVAN                  |    |    |           |            |            |       |            |             |            |             |            |     |
|                       |            |            | CP             | 30203                          |    |    |           |            |            |       |            |             |            |             |            |     |
|                       |            |            | Población      | CARTAGENA                      |    |    |           |            |            |       |            |             |            |             |            |     |
|                       |            |            | Región         | 30                             |    |    |           |            |            |       |            |             |            |             |            |     |
|                       |            |            | País           | ES                             |    |    |           |            |            |       |            |             |            |             |            |     |
| Fecha clav            | 31.12.2008 |            |                |                                |    |    |           |            |            |       |            |             |            |             |            |     |
|                       | 30.12.2008 | O2         | 6100006920     | 29.12.2008                     | 1  | 31 | T         | 54,24      | 21.01.2009 | 0     | 0,000      | 21.01.2009  | 54,24-     | EUR         | 54,24-     | EUR |
|                       | 30.12.2008 | O2         | 6100006921     | 29.12.2008                     | 1  | 31 | T         | 49,31      | 21.01.2009 | 0     | 0,000      | 21.01.2009  | 49,31-     | EUR         | 49,31-     | EUR |
|                       | 30.12.2008 | O2         | 6100006996     | 30.12.2008                     | 1  | 31 | T         | 101,43     | 04.02.2009 | 0     | 0,000      | 04.02.2009  | 101,43-    | EUR         | 101,43-    | EUR |
| * Acreedor 1000455927 |            |            |                |                                |    |    |           |            |            |       |            | 204,98-     | EUR        | 204,98-     | EUR        |     |
| Acreedor              | 100045594  | Sociedad   | SPEFResponsab. |                                |    |    |           |            |            |       |            |             |            |             |            |     |
|                       |            |            | Nombre         | CENTRO DE ESTUDIOS MEDIERAS SL |    |    |           |            |            |       |            |             |            |             |            |     |
|                       |            |            | Calle          | ALFONSO XIII                   |    |    |           |            |            |       |            |             |            |             |            |     |
|                       |            |            | CP             | 30204                          |    |    |           |            |            |       |            |             |            |             |            |     |
|                       |            |            | Población      | CARTAGENA                      |    |    |           |            |            |       |            |             |            |             |            |     |
|                       |            |            | Región         | 30                             |    |    |           |            |            |       |            |             |            |             |            |     |
|                       |            |            | País           | ES                             |    |    |           |            |            |       |            |             |            |             |            |     |
| Fecha clav            | 31.12.2008 |            |                |                                |    |    |           |            |            |       |            |             |            |             |            |     |
|                       | 30.12.2008 | OK         | 6500001888     | 30.12.2008                     | 1  | 31 | T         | 19.625,00  | 04.02.2009 | 0     | 0,000      | 04.02.2009  | 19.625,00- | EUR         | 19.625,00- | EUR |
|                       | 30.12.2008 | OK         | 6500001889     | 30.12.2008                     | 1  | 31 | T         | 59.737,50  | 04.02.2009 | 0     | 0,000      | 04.02.2009  | 59.737,50- | EUR         | 59.737,50- | EUR |
|                       | 30.12.2008 | OK         | 6500001892     | 30.12.2008                     | 1  | 31 | T         | 22.125,00  | 04.02.2009 | 0     | 0,000      | 04.02.2009  | 22.125,00- | EUR         | 22.125,00- | EUR |
|                       | 30.12.2008 | OK         | 6500001893     | 30.12.2008                     | 1  | 31 | T         | 38.270,00  | 04.02.2009 | 0     | 0,000      | 04.02.2009  | 38.270,00- | EUR         | 38.270,00- | EUR |
| * Acreedor 1000455949 |            |            |                |                                |    |    |           |            |            |       |            | 139.757,50- | EUR        | 139.757,50- | EUR        |     |
| Acreedor              | 100045636  | Sociedad   | SPEFResponsab. |                                |    |    |           |            |            |       |            |             |            |             |            |     |
|                       |            |            | Nombre         | RIVES Y RIVES ASESORES, SL     |    |    |           |            |            |       |            |             |            |             |            |     |
|                       |            |            | Calle          | JIMENEZ DE LA ESPADA           |    |    |           |            |            |       |            |             |            |             |            |     |
|                       |            |            | CP             | 30204                          |    |    |           |            |            |       |            |             |            |             |            |     |



## Cuenta General 2008

### Relación de Acreedores

|                       |               |                                     |                |     |          |            |   |       |            |           |     |           |           |     |           |     |
|-----------------------|---------------|-------------------------------------|----------------|-----|----------|------------|---|-------|------------|-----------|-----|-----------|-----------|-----|-----------|-----|
| Fecha clav 31.12.2008 | Población     | CARTAGENA                           | Región         | 30  | País     | ES         |   |       |            |           |     |           |           |     |           |     |
|                       | 22.10.2008 02 | 6100005516 20.10.2008               | 1 31           | E T | 675,00   | 28.10.2008 | 0 | 0,000 | 28.10.2008 | 675,00-   | EUR | 675,00-   | EUR       |     |           |     |
| * Acreedor 1000456366 |               |                                     |                |     |          |            |   |       |            |           |     |           | 675,00-   | EUR | 675,00-   | EUR |
| Acreeedor             | 100045695     | Sociedad                            | SPEFResponsab. |     |          |            |   |       |            |           |     |           |           |     |           |     |
|                       | Nombre        | TALLERES COMYR, SL                  |                |     |          |            |   |       |            |           |     |           |           |     |           |     |
|                       | Calle         | HERNAN CORTES-POZO ESTREC           |                |     |          |            |   |       |            |           |     |           |           |     |           |     |
|                       | CP            | 30594                               |                |     |          |            |   |       |            |           |     |           |           |     |           |     |
|                       | Población     | CARTAGENA                           |                |     |          |            |   |       |            |           |     |           |           |     |           |     |
|                       | Región        | 30                                  |                |     |          |            |   |       |            |           |     |           |           |     |           |     |
| Fecha clav 31.12.2008 | País          | ES                                  |                |     |          |            |   |       |            |           |     |           |           |     |           |     |
|                       | 30.12.2008 01 | 6000001098 29.12.2008               | 1 31           | T   | 72,94    | 21.01.2009 | 0 | 0,000 | 21.01.2009 | 72,94-    | EUR | 72,94-    | EUR       |     |           |     |
|                       | 30.12.2008 02 | 6100006951 29.12.2008               | 1 31           | T   | 145,88   | 21.01.2009 | 0 | 0,000 | 21.01.2009 | 145,88-   | EUR | 145,88-   | EUR       |     |           |     |
|                       | 30.12.2008 01 | 6000001130 30.12.2008               | 1 31           | T   | 433,62   | 04.02.2009 | 0 | 0,000 | 04.02.2009 | 433,62-   | EUR | 433,62-   | EUR       |     |           |     |
|                       | 30.12.2008 02 | 6100006957 30.12.2008               | 1 31           | T   | 162,92   | 04.02.2009 | 0 | 0,000 | 04.02.2009 | 162,92-   | EUR | 162,92-   | EUR       |     |           |     |
| * Acreedor 1000456950 |               |                                     |                |     |          |            |   |       |            |           |     |           | 815,36-   | EUR | 815,36-   | EUR |
| Acreeedor             | 100045736     | Sociedad                            | SPEFResponsab. |     |          |            |   |       |            |           |     |           |           |     |           |     |
|                       | Nombre        | CONSTRUCCIONES FLOSEN, SL           |                |     |          |            |   |       |            |           |     |           |           |     |           |     |
|                       | Calle         | SAN JUAN BOSCO-LOS DOLORE           |                |     |          |            |   |       |            |           |     |           |           |     |           |     |
|                       | CP            | 30310                               |                |     |          |            |   |       |            |           |     |           |           |     |           |     |
|                       | Población     | CARTAGENA                           |                |     |          |            |   |       |            |           |     |           |           |     |           |     |
|                       | Región        | 30                                  |                |     |          |            |   |       |            |           |     |           |           |     |           |     |
| Fecha clav 31.12.2008 | País          | ES                                  |                |     |          |            |   |       |            |           |     |           |           |     |           |     |
|                       | 29.12.2008 02 | 6100006874 26.12.2008               | 1 31           | C T | 3.907,00 | 14.01.2009 | 0 | 0,000 | 14.01.2009 | 3.907,00- | EUR | 3.907,00- | EUR       |     |           |     |
| * Acreedor 1000457360 |               |                                     |                |     |          |            |   |       |            |           |     |           | 3.907,00- | EUR | 3.907,00- | EUR |
| Acreeedor             | 100045749     | Sociedad                            | SPEFResponsab. |     |          |            |   |       |            |           |     |           |           |     |           |     |
|                       | Nombre        | MINGUEZ & SAEZ CORREDURIA DE SEGURO |                |     |          |            |   |       |            |           |     |           |           |     |           |     |
|                       | Calle         | ALFONSO XIII-EDF."VIENA"            |                |     |          |            |   |       |            |           |     |           |           |     |           |     |
|                       | CP            | 30203                               |                |     |          |            |   |       |            |           |     |           |           |     |           |     |
|                       | Población     | CARTAGENA                           |                |     |          |            |   |       |            |           |     |           |           |     |           |     |
|                       | Región        | 30                                  |                |     |          |            |   |       |            |           |     |           |           |     |           |     |
| Fecha clav 31.12.2008 | País          | ES                                  |                |     |          |            |   |       |            |           |     |           |           |     |           |     |
|                       | 30.12.2008 02 | 6100007013 30.12.2008               | 1 31           | T   | 248,05   | 04.02.2009 | 0 | 0,000 | 04.02.2009 | 248,05-   | EUR | 248,05-   | EUR       |     |           |     |
|                       | 30.12.2008 02 | 6100007023 30.12.2008               | 1 31           | T   | 31,97    | 04.02.2009 | 0 | 0,000 | 04.02.2009 | 31,97-    | EUR | 31,97-    | EUR       |     |           |     |
| * Acreedor 1000457496 |               |                                     |                |     |          |            |   |       |            |           |     |           | 280,02-   | EUR | 280,02-   | EUR |
| Acreeedor             | 100045761     | Sociedad                            | SPEFResponsab. |     |          |            |   |       |            |           |     |           |           |     |           |     |
|                       | Nombre        | ASESORIA LABORAL ALTEC, SL          |                |     |          |            |   |       |            |           |     |           |           |     |           |     |
|                       | Calle         | JIMENEZ DE LA ESPADA                |                |     |          |            |   |       |            |           |     |           |           |     |           |     |
|                       | CP            | 30203                               |                |     |          |            |   |       |            |           |     |           |           |     |           |     |
|                       | Población     | CARTAGENA                           |                |     |          |            |   |       |            |           |     |           |           |     |           |     |
|                       | Región        | 30                                  |                |     |          |            |   |       |            |           |     |           |           |     |           |     |
| Fecha clav 31.12.2008 | País          | ES                                  |                |     |          |            |   |       |            |           |     |           |           |     |           |     |





## Cuenta General 2008

### Relación de Acreedores

|                       |               |                       |                |                                     |  |   |          |            |   |       |            |  |           |     |           |     |  |
|-----------------------|---------------|-----------------------|----------------|-------------------------------------|--|---|----------|------------|---|-------|------------|--|-----------|-----|-----------|-----|--|
|                       | 30.12.2008 01 | 6000001104 30.12.2008 |                | 1 31                                |  | T | 2.880,00 | 04.02.2009 | 0 | 0,000 | 04.02.2009 |  | 2.880,00- | EUR | 2.880,00- | EUR |  |
| * Acreedor 1000457613 |               |                       |                |                                     |  |   |          |            |   |       |            |  |           |     |           |     |  |
| Acreeedor             | 100045772     | Sociedad              | SPEFResponsab. |                                     |  |   |          |            |   |       |            |  |           |     |           |     |  |
|                       |               |                       | Nombre         | MONFICA FONTANERIA, SL              |  |   |          |            |   |       |            |  |           |     |           |     |  |
|                       |               |                       | Calle          | CARTAGENA DE INDIAS                 |  |   |          |            |   |       |            |  |           |     |           |     |  |
|                       |               |                       | CP             | 30203                               |  |   |          |            |   |       |            |  |           |     |           |     |  |
|                       |               |                       | Población      | CARTAGENA                           |  |   |          |            |   |       |            |  |           |     |           |     |  |
|                       |               |                       | Región         | 30                                  |  |   |          |            |   |       |            |  |           |     |           |     |  |
|                       |               |                       | País           | ES                                  |  |   |          |            |   |       |            |  |           |     |           |     |  |
| Fecha clav            | 31.12.2008    |                       |                |                                     |  |   |          |            |   |       |            |  |           |     |           |     |  |
|                       | 30.12.2008 02 | 6100006918 29.12.2008 |                | 1 31                                |  | T | 1.603,12 | 21.01.2009 | 0 | 0,000 | 21.01.2009 |  | 1.603,12- | EUR | 1.603,12- | EUR |  |
| * Acreedor 1000457728 |               |                       |                |                                     |  |   |          |            |   |       |            |  |           |     |           |     |  |
| Acreeedor             | 100045859     | Sociedad              | SPEFResponsab. |                                     |  |   |          |            |   |       |            |  |           |     |           |     |  |
|                       |               |                       | Nombre         | MANUTENCION Y ELEVACION MURCIANA, S |  |   |          |            |   |       |            |  |           |     |           |     |  |
|                       |               |                       | Calle          | FRANCISCO DE BORJA                  |  |   |          |            |   |       |            |  |           |     |           |     |  |
|                       |               |                       | CP             | 30205                               |  |   |          |            |   |       |            |  |           |     |           |     |  |
|                       |               |                       | Población      | CARTAGENA                           |  |   |          |            |   |       |            |  |           |     |           |     |  |
|                       |               |                       | Región         | 30                                  |  |   |          |            |   |       |            |  |           |     |           |     |  |
|                       |               |                       | País           | ES                                  |  |   |          |            |   |       |            |  |           |     |           |     |  |
| Fecha clav            | 31.12.2008    |                       |                |                                     |  |   |          |            |   |       |            |  |           |     |           |     |  |
|                       | 29.12.2008 02 | 6100006875 26.12.2008 |                | 1 31                                |  | T | 3.907,00 | 21.01.2009 | 0 | 0,000 | 21.01.2009 |  | 3.907,00- | EUR | 3.907,00- | EUR |  |
| * Acreedor 1000458592 |               |                       |                |                                     |  |   |          |            |   |       |            |  |           |     |           |     |  |
| Acreeedor             | 100045902     | Sociedad              | SPEFResponsab. |                                     |  |   |          |            |   |       |            |  |           |     |           |     |  |
|                       |               |                       | Nombre         | SUMINISTROS VALERO DE LEVANTE, SL   |  |   |          |            |   |       |            |  |           |     |           |     |  |
|                       |               |                       | Calle          | PG.I.C.BEAZA-NAVE A-PARCE           |  |   |          |            |   |       |            |  |           |     |           |     |  |
|                       |               |                       | CP             | 30392                               |  |   |          |            |   |       |            |  |           |     |           |     |  |
|                       |               |                       | Población      | CARTAGENA                           |  |   |          |            |   |       |            |  |           |     |           |     |  |
|                       |               |                       | Región         | 30                                  |  |   |          |            |   |       |            |  |           |     |           |     |  |
|                       |               |                       | País           | ES                                  |  |   |          |            |   |       |            |  |           |     |           |     |  |
| Fecha clav            | 31.12.2008    |                       |                |                                     |  |   |          |            |   |       |            |  |           |     |           |     |  |
|                       | 30.12.2008 02 | 6100006928 29.12.2008 |                | 1 31                                |  | T | 288,26   | 21.01.2009 | 0 | 0,000 | 21.01.2009 |  | 288,26-   | EUR | 288,26-   | EUR |  |
|                       | 30.12.2008 02 | 6100007009 30.12.2008 |                | 1 31                                |  | T | 587,66   | 04.02.2009 | 0 | 0,000 | 04.02.2009 |  | 587,66-   | EUR | 587,66-   | EUR |  |
| * Acreedor 1000459024 |               |                       |                |                                     |  |   |          |            |   |       |            |  |           |     |           |     |  |
| Acreeedor             | 100046025     | Sociedad              | SPEFResponsab. |                                     |  |   |          |            |   |       |            |  |           |     |           |     |  |
|                       |               |                       | Nombre         | DEL CERRO SANTOS, ALBERTO           |  |   |          |            |   |       |            |  |           |     |           |     |  |
|                       |               |                       | Calle          | SANTO ANGEL                         |  |   |          |            |   |       |            |  |           |     |           |     |  |
|                       |               |                       | CP             | 30820                               |  |   |          |            |   |       |            |  |           |     |           |     |  |
|                       |               |                       | Población      | ALCANTARILLA                        |  |   |          |            |   |       |            |  |           |     |           |     |  |
|                       |               |                       | Región         | 30                                  |  |   |          |            |   |       |            |  |           |     |           |     |  |
|                       |               |                       | País           | ES                                  |  |   |          |            |   |       |            |  |           |     |           |     |  |
| Fecha clav            | 31.12.2008    |                       |                |                                     |  |   |          |            |   |       |            |  |           |     |           |     |  |
|                       | 16.12.2008 05 | 6000000982 12.12.2008 |                | 1 31                                |  | T | 3.600,00 | 16.02.2009 | 0 | 0,000 | 16.02.2009 |  | 3.600,00- | EUR | 3.600,00- | EUR |  |
| * Acreedor 1000460251 |               |                       |                |                                     |  |   |          |            |   |       |            |  |           |     |           |     |  |
| Acreeedor             | 100046071     | Sociedad              | SPEFResponsab. |                                     |  |   |          |            |   |       |            |  |           |     |           |     |  |



## Cuenta General 2008

### Relación de Acreedores

|            |  |                           |  |                       |  |      |  |     |  |           |  |                                  |  |
|------------|--|---------------------------|--|-----------------------|--|------|--|-----|--|-----------|--|----------------------------------|--|
| Nombre     |  | MARTINEZ GARRES, CARMEN   |  |                       |  |      |  |     |  |           |  |                                  |  |
| Calle      |  | MAR DEL NORTE             |  |                       |  |      |  |     |  |           |  |                                  |  |
| CP         |  | 30565                     |  |                       |  |      |  |     |  |           |  |                                  |  |
| Población  |  | TORRES DE COTILLAS        |  |                       |  |      |  |     |  |           |  |                                  |  |
| Región     |  | 30                        |  |                       |  |      |  |     |  |           |  |                                  |  |
| País       |  | ES                        |  |                       |  |      |  |     |  |           |  |                                  |  |
| Fecha clav |  | 31.12.2008                |  |                       |  |      |  |     |  |           |  |                                  |  |
|            |  | 05.11.2008 02             |  | 6100005772 03.11.2008 |  | 1 31 |  | C T |  | 279,30    |  | 10.11.2008  0  0,000  10.11.2008 |  |
|            |  |                           |  |                       |  |      |  |     |  | 279,30-   |  | EUR  279,30- EUR                 |  |
| * Acreedor |  | 1000460719                |  |                       |  |      |  |     |  |           |  | 279,30- EUR  279,30- EUR         |  |
| Acreedor   |  | 100046133Sociedad         |  | SPEFResponsab.        |  |      |  |     |  |           |  |                                  |  |
| Nombre     |  | LEGAZ PAGAN CATALINA      |  |                       |  |      |  |     |  |           |  |                                  |  |
| Calle      |  | VIEJO DE MURCIA           |  |                       |  |      |  |     |  |           |  |                                  |  |
| CP         |  | 30170                     |  |                       |  |      |  |     |  |           |  |                                  |  |
| Población  |  | MULA                      |  |                       |  |      |  |     |  |           |  |                                  |  |
| Región     |  | 30                        |  |                       |  |      |  |     |  |           |  |                                  |  |
| País       |  | ES                        |  |                       |  |      |  |     |  |           |  |                                  |  |
| Fecha clav |  | 31.12.2008                |  |                       |  |      |  |     |  |           |  |                                  |  |
|            |  | 30.12.2008 05             |  | 6000001120 30.12.2008 |  | 1 31 |  | T   |  | 4.800,00  |  | 04.02.2009  0  0,000  04.02.2009 |  |
|            |  |                           |  |                       |  |      |  |     |  | 4.800,00- |  | EUR  4.800,00- EUR               |  |
| * Acreedor |  | 1000461339                |  |                       |  |      |  |     |  |           |  | 4.800,00- EUR  4.800,00- EUR     |  |
| Acreedor   |  | 100046446Sociedad         |  | SPEFResponsab.        |  |      |  |     |  |           |  |                                  |  |
| Nombre     |  | SOLER CORDOBA JESUS       |  |                       |  |      |  |     |  |           |  |                                  |  |
| Calle      |  | DR FLEMING 2              |  |                       |  |      |  |     |  |           |  |                                  |  |
| CP         |  | 30140                     |  |                       |  |      |  |     |  |           |  |                                  |  |
| Población  |  | SANTOMERA                 |  |                       |  |      |  |     |  |           |  |                                  |  |
| Región     |  | 30                        |  |                       |  |      |  |     |  |           |  |                                  |  |
| País       |  | ES                        |  |                       |  |      |  |     |  |           |  |                                  |  |
| Fecha clav |  | 31.12.2008                |  |                       |  |      |  |     |  |           |  |                                  |  |
|            |  | 16.12.2008 05             |  | 6000000905 11.12.2008 |  | 1 31 |  | T   |  | 5.400,00  |  | 25.03.2009  0  0,000  25.03.2009 |  |
|            |  |                           |  |                       |  |      |  |     |  | 5.400,00- |  | EUR  5.400,00- EUR               |  |
| * Acreedor |  | 1000464460                |  |                       |  |      |  |     |  |           |  | 5.400,00- EUR  5.400,00- EUR     |  |
| Acreedor   |  | 100046870Sociedad         |  | SPEFResponsab.        |  |      |  |     |  |           |  |                                  |  |
| Nombre     |  | MARTINEZ GARCIA ROSARIO   |  |                       |  |      |  |     |  |           |  |                                  |  |
| Calle      |  | MAYOR                     |  |                       |  |      |  |     |  |           |  |                                  |  |
| CP         |  | 30560                     |  |                       |  |      |  |     |  |           |  |                                  |  |
| Población  |  | ALGUAZAS                  |  |                       |  |      |  |     |  |           |  |                                  |  |
| Región     |  | 30                        |  |                       |  |      |  |     |  |           |  |                                  |  |
| País       |  | ES                        |  |                       |  |      |  |     |  |           |  |                                  |  |
| Fecha clav |  | 31.12.2008                |  |                       |  |      |  |     |  |           |  |                                  |  |
|            |  | 05.11.2008 02             |  | 6100005777 03.11.2008 |  | 1 31 |  | C T |  | 165,30    |  | 10.11.2008  0  0,000  10.11.2008 |  |
|            |  |                           |  |                       |  |      |  |     |  | 165,30-   |  | EUR  165,30- EUR                 |  |
| * Acreedor |  | 1000468707                |  |                       |  |      |  |     |  |           |  | 165,30- EUR  165,30- EUR         |  |
| Acreedor   |  | 100046890Sociedad         |  | SPEFResponsab.        |  |      |  |     |  |           |  |                                  |  |
| Nombre     |  | MONTEJANO EGEA MARIA JOSE |  |                       |  |      |  |     |  |           |  |                                  |  |
| Calle      |  | TRES DE ABRIL             |  |                       |  |      |  |     |  |           |  |                                  |  |
| CP         |  | 30500                     |  |                       |  |      |  |     |  |           |  |                                  |  |
| Población  |  | MOLINA SEGUR              |  |                       |  |      |  |     |  |           |  |                                  |  |
| Región     |  | 30                        |  |                       |  |      |  |     |  |           |  |                                  |  |
| País       |  | ES                        |  |                       |  |      |  |     |  |           |  |                                  |  |
| Fecha clav |  | 31.12.2008                |  |                       |  |      |  |     |  |           |  |                                  |  |



## Cuenta General 2008

### Relación de Acreedores

|                       |            |            |      |            |                              |  |      |  |   |  |          |            |   |       |            |  |           |     |  |           |     |  |  |
|-----------------------|------------|------------|------|------------|------------------------------|--|------|--|---|--|----------|------------|---|-------|------------|--|-----------|-----|--|-----------|-----|--|--|
|                       |            | 30.12.2008 | 05   | 6000001118 | 30.12.2008                   |  | 1 31 |  | T |  | 4.800,00 | 04.02.2009 | 0 | 0,000 | 04.02.2009 |  | 4.800,00- | EUR |  | 4.800,00- | EUR |  |  |
| * Acreedor 1000468906 |            |            |      |            |                              |  |      |  |   |  |          |            |   |       |            |  |           |     |  |           |     |  |  |
| Acreedor              | 100047634  | Sociedad   | SPEF | Responsab. |                              |  |      |  |   |  |          |            |   |       |            |  |           |     |  |           |     |  |  |
|                       |            |            |      | Nombre     | CANOVAS PONCE REMEDIOS       |  |      |  |   |  |          |            |   |       |            |  |           |     |  |           |     |  |  |
|                       |            |            |      | Calle      | JOSE DOVAL                   |  |      |  |   |  |          |            |   |       |            |  |           |     |  |           |     |  |  |
|                       |            |            |      | CP         | 30820                        |  |      |  |   |  |          |            |   |       |            |  |           |     |  |           |     |  |  |
|                       |            |            |      | Población  | ALCANTARILLA                 |  |      |  |   |  |          |            |   |       |            |  |           |     |  |           |     |  |  |
|                       |            |            |      | Región     | 30                           |  |      |  |   |  |          |            |   |       |            |  |           |     |  |           |     |  |  |
|                       |            |            |      | País       | ES                           |  |      |  |   |  |          |            |   |       |            |  |           |     |  |           |     |  |  |
| Fecha clav            | 31.12.2008 |            |      |            |                              |  |      |  |   |  |          |            |   |       |            |  |           |     |  |           |     |  |  |
|                       |            | 30.12.2008 | 05   | 6000001179 | 30.12.2008                   |  | 1 31 |  | T |  | 3.600,00 | 04.02.2009 | 0 | 0,000 | 04.02.2009 |  | 3.600,00- | EUR |  | 3.600,00- | EUR |  |  |
| * Acreedor 1000476346 |            |            |      |            |                              |  |      |  |   |  |          |            |   |       |            |  |           |     |  |           |     |  |  |
| Acreedor              | 100047700  | Sociedad   | SPEF | Responsab. |                              |  |      |  |   |  |          |            |   |       |            |  |           |     |  |           |     |  |  |
|                       |            |            |      | Nombre     | GARCIA MUÑOZ MARIA ISABEL    |  |      |  |   |  |          |            |   |       |            |  |           |     |  |           |     |  |  |
|                       |            |            |      | Calle      | SANG. SECA-S. JOSE MONTAÑA   |  |      |  |   |  |          |            |   |       |            |  |           |     |  |           |     |  |  |
|                       |            |            |      | CP         | 30835                        |  |      |  |   |  |          |            |   |       |            |  |           |     |  |           |     |  |  |
|                       |            |            |      | Población  | MURCIA                       |  |      |  |   |  |          |            |   |       |            |  |           |     |  |           |     |  |  |
|                       |            |            |      | Región     | 30                           |  |      |  |   |  |          |            |   |       |            |  |           |     |  |           |     |  |  |
|                       |            |            |      | País       | ES                           |  |      |  |   |  |          |            |   |       |            |  |           |     |  |           |     |  |  |
| Fecha clav            | 31.12.2008 |            |      |            |                              |  |      |  |   |  |          |            |   |       |            |  |           |     |  |           |     |  |  |
|                       |            | 30.12.2008 | 05   | 6000001159 | 30.12.2008                   |  | 1 31 |  | T |  | 2.400,00 | 04.02.2009 | 0 | 0,000 | 04.02.2009 |  | 2.400,00- | EUR |  | 2.400,00- | EUR |  |  |
| * Acreedor 1000477002 |            |            |      |            |                              |  |      |  |   |  |          |            |   |       |            |  |           |     |  |           |     |  |  |
| Acreedor              | 100047723  | Sociedad   | SPEF | Responsab. |                              |  |      |  |   |  |          |            |   |       |            |  |           |     |  |           |     |  |  |
|                       |            |            |      | Nombre     | RUIZ YELO PEDRO JOSE         |  |      |  |   |  |          |            |   |       |            |  |           |     |  |           |     |  |  |
|                       |            |            |      | Calle      | MAGALLANES                   |  |      |  |   |  |          |            |   |       |            |  |           |     |  |           |     |  |  |
|                       |            |            |      | CP         | 30008                        |  |      |  |   |  |          |            |   |       |            |  |           |     |  |           |     |  |  |
|                       |            |            |      | Población  | MURCIA                       |  |      |  |   |  |          |            |   |       |            |  |           |     |  |           |     |  |  |
|                       |            |            |      | Región     | 30                           |  |      |  |   |  |          |            |   |       |            |  |           |     |  |           |     |  |  |
|                       |            |            |      | País       | ES                           |  |      |  |   |  |          |            |   |       |            |  |           |     |  |           |     |  |  |
| Fecha clav            | 31.12.2008 |            |      |            |                              |  |      |  |   |  |          |            |   |       |            |  |           |     |  |           |     |  |  |
|                       |            | 31.12.2008 | 02   | 6100007052 | 31.12.2008                   |  | 1 31 |  | T |  | 22,75    | 27.02.2009 | 0 | 0,000 | 27.02.2009 |  | 22,75-    | EUR |  | 22,75-    | EUR |  |  |
| * Acreedor 1000477231 |            |            |      |            |                              |  |      |  |   |  |          |            |   |       |            |  |           |     |  |           |     |  |  |
| Acreedor              | 100048366  | Sociedad   | SPEF | Responsab. |                              |  |      |  |   |  |          |            |   |       |            |  |           |     |  |           |     |  |  |
|                       |            |            |      | Nombre     | SANCHEZ ANDUGAR EUSTAQUIO    |  |      |  |   |  |          |            |   |       |            |  |           |     |  |           |     |  |  |
|                       |            |            |      | Calle      | SANTANDER                    |  |      |  |   |  |          |            |   |       |            |  |           |     |  |           |     |  |  |
|                       |            |            |      | CP         | 30140                        |  |      |  |   |  |          |            |   |       |            |  |           |     |  |           |     |  |  |
|                       |            |            |      | Población  | SANTOMERA                    |  |      |  |   |  |          |            |   |       |            |  |           |     |  |           |     |  |  |
|                       |            |            |      | Región     | 30                           |  |      |  |   |  |          |            |   |       |            |  |           |     |  |           |     |  |  |
|                       |            |            |      | País       | ES                           |  |      |  |   |  |          |            |   |       |            |  |           |     |  |           |     |  |  |
| Fecha clav            | 31.12.2008 |            |      |            |                              |  |      |  |   |  |          |            |   |       |            |  |           |     |  |           |     |  |  |
|                       |            | 30.12.2008 | 02   | 6100006909 | 29.12.2008                   |  | 1 31 |  | T |  | 39,00    | 21.01.2009 | 0 | 0,000 | 21.01.2009 |  | 39,00-    | EUR |  | 39,00-    | EUR |  |  |
|                       |            | 30.12.2008 | 02   | 6100006910 | 29.12.2008                   |  | 1 31 |  | T |  | 41,20    | 21.01.2009 | 0 | 0,000 | 21.01.2009 |  | 41,20-    | EUR |  | 41,20-    | EUR |  |  |
| * Acreedor 1000483662 |            |            |      |            |                              |  |      |  |   |  |          |            |   |       |            |  |           |     |  |           |     |  |  |
| Acreedor              | 100049663  | Sociedad   | SPEF | Responsab. |                              |  |      |  |   |  |          |            |   |       |            |  |           |     |  |           |     |  |  |
|                       |            |            |      | Nombre     | PEREZ RICO FRANCISCO SERAFIN |  |      |  |   |  |          |            |   |       |            |  |           |     |  |           |     |  |  |



## Cuenta General 2008

### Relación de Acreedores

|            |  |                            |  |                       |  |      |  |   |  |          |  |                               |  |               |  |               |  |  |  |  |  |
|------------|--|----------------------------|--|-----------------------|--|------|--|---|--|----------|--|-------------------------------|--|---------------|--|---------------|--|--|--|--|--|
| Calle      |  | JOSE CARO BAUTISTA         |  |                       |  |      |  |   |  |          |  |                               |  |               |  |               |  |  |  |  |  |
| CP         |  | 30510                      |  |                       |  |      |  |   |  |          |  |                               |  |               |  |               |  |  |  |  |  |
| Población  |  | YECLA                      |  |                       |  |      |  |   |  |          |  |                               |  |               |  |               |  |  |  |  |  |
| Región     |  | 30                         |  |                       |  |      |  |   |  |          |  |                               |  |               |  |               |  |  |  |  |  |
| País       |  | ES                         |  |                       |  |      |  |   |  |          |  |                               |  |               |  |               |  |  |  |  |  |
| Fecha clav |  | 31.12.2008                 |  |                       |  |      |  |   |  |          |  |                               |  |               |  |               |  |  |  |  |  |
|            |  | 29.12.2008 OK              |  | 6500001768 29.12.2008 |  | 1 31 |  | T |  | 2.900,00 |  | 21.01.2009 0 0,000 21.01.2009 |  | 2.900,00- EUR |  | 2.900,00- EUR |  |  |  |  |  |
| * Acreedor |  | 1000496637                 |  |                       |  |      |  |   |  |          |  |                               |  | 2.900,00- EUR |  | 2.900,00- EUR |  |  |  |  |  |
| Acreedor   |  | 100050455Sociedad          |  | SPEFResponsab.        |  |      |  |   |  |          |  |                               |  |               |  |               |  |  |  |  |  |
| Nombre     |  | CARRION GARCIA JOSEFA      |  |                       |  |      |  |   |  |          |  |                               |  |               |  |               |  |  |  |  |  |
| Calle      |  | EMIGRANTE JUAN PEREZ       |  |                       |  |      |  |   |  |          |  |                               |  |               |  |               |  |  |  |  |  |
| CP         |  | 30520                      |  |                       |  |      |  |   |  |          |  |                               |  |               |  |               |  |  |  |  |  |
| Población  |  | JUMILLA                    |  |                       |  |      |  |   |  |          |  |                               |  |               |  |               |  |  |  |  |  |
| Región     |  | 30                         |  |                       |  |      |  |   |  |          |  |                               |  |               |  |               |  |  |  |  |  |
| País       |  | ES                         |  |                       |  |      |  |   |  |          |  |                               |  |               |  |               |  |  |  |  |  |
| Fecha clav |  | 31.12.2008                 |  |                       |  |      |  |   |  |          |  |                               |  |               |  |               |  |  |  |  |  |
|            |  | 30.12.2008 05              |  | 6000001128 30.12.2008 |  | 1 31 |  | T |  | 4.800,00 |  | 04.02.2009 0 0,000 04.02.2009 |  | 4.800,00- EUR |  | 4.800,00- EUR |  |  |  |  |  |
| * Acreedor |  | 1000504556                 |  |                       |  |      |  |   |  |          |  |                               |  | 4.800,00- EUR |  | 4.800,00- EUR |  |  |  |  |  |
| Acreedor   |  | 100050461Sociedad          |  | SPEFResponsab.        |  |      |  |   |  |          |  |                               |  |               |  |               |  |  |  |  |  |
| Nombre     |  | MARTINEZ MUÑOZ MARIA PILAR |  |                       |  |      |  |   |  |          |  |                               |  |               |  |               |  |  |  |  |  |
| Calle      |  | DR RAFAEL LOZANO           |  |                       |  |      |  |   |  |          |  |                               |  |               |  |               |  |  |  |  |  |
| CP         |  | 30520                      |  |                       |  |      |  |   |  |          |  |                               |  |               |  |               |  |  |  |  |  |
| Población  |  | JUMILLA                    |  |                       |  |      |  |   |  |          |  |                               |  |               |  |               |  |  |  |  |  |
| Región     |  | 30                         |  |                       |  |      |  |   |  |          |  |                               |  |               |  |               |  |  |  |  |  |
| País       |  | ES                         |  |                       |  |      |  |   |  |          |  |                               |  |               |  |               |  |  |  |  |  |
| Fecha clav |  | 31.12.2008                 |  |                       |  |      |  |   |  |          |  |                               |  |               |  |               |  |  |  |  |  |
|            |  | 30.12.2008 05              |  | 6000001196 30.12.2008 |  | 1 31 |  | T |  | 4.800,00 |  | 04.02.2009 0 0,000 04.02.2009 |  | 4.800,00- EUR |  | 4.800,00- EUR |  |  |  |  |  |
| * Acreedor |  | 1000504618                 |  |                       |  |      |  |   |  |          |  |                               |  | 4.800,00- EUR |  | 4.800,00- EUR |  |  |  |  |  |
| Acreedor   |  | 100051087Sociedad          |  | SPEFResponsab.        |  |      |  |   |  |          |  |                               |  |               |  |               |  |  |  |  |  |
| Nombre     |  | ANDREU MOLINA ANTONIO      |  |                       |  |      |  |   |  |          |  |                               |  |               |  |               |  |  |  |  |  |
| Calle      |  | PREDICADOR J.ANT MALO      |  |                       |  |      |  |   |  |          |  |                               |  |               |  |               |  |  |  |  |  |
| CP         |  | 30800                      |  |                       |  |      |  |   |  |          |  |                               |  |               |  |               |  |  |  |  |  |
| Población  |  | LORCA                      |  |                       |  |      |  |   |  |          |  |                               |  |               |  |               |  |  |  |  |  |
| Región     |  | 30                         |  |                       |  |      |  |   |  |          |  |                               |  |               |  |               |  |  |  |  |  |
| País       |  | ES                         |  |                       |  |      |  |   |  |          |  |                               |  |               |  |               |  |  |  |  |  |
| Fecha clav |  | 31.12.2008                 |  |                       |  |      |  |   |  |          |  |                               |  |               |  |               |  |  |  |  |  |
|            |  | 29.12.2008 02              |  | 6100006866 26.12.2008 |  | 1 31 |  | T |  | 3.907,00 |  | 21.01.2009 0 0,000 21.01.2009 |  | 3.907,00- EUR |  | 3.907,00- EUR |  |  |  |  |  |
| * Acreedor |  | 1000510872                 |  |                       |  |      |  |   |  |          |  |                               |  | 3.907,00- EUR |  | 3.907,00- EUR |  |  |  |  |  |
| Acreedor   |  | 100051596Sociedad          |  | SPEFResponsab.        |  |      |  |   |  |          |  |                               |  |               |  |               |  |  |  |  |  |
| Nombre     |  | LLORENTE CILLER MAGDALENA  |  |                       |  |      |  |   |  |          |  |                               |  |               |  |               |  |  |  |  |  |
| Calle      |  | MAYOR                      |  |                       |  |      |  |   |  |          |  |                               |  |               |  |               |  |  |  |  |  |
| CP         |  | 30500                      |  |                       |  |      |  |   |  |          |  |                               |  |               |  |               |  |  |  |  |  |
| Población  |  | MOLINA SEGUR               |  |                       |  |      |  |   |  |          |  |                               |  |               |  |               |  |  |  |  |  |
| Región     |  | 30                         |  |                       |  |      |  |   |  |          |  |                               |  |               |  |               |  |  |  |  |  |
| País       |  | ES                         |  |                       |  |      |  |   |  |          |  |                               |  |               |  |               |  |  |  |  |  |
| Fecha clav |  | 31.12.2008                 |  |                       |  |      |  |   |  |          |  |                               |  |               |  |               |  |  |  |  |  |
|            |  | 30.12.2008 05              |  | 6000001195 30.12.2008 |  | 1 31 |  | T |  | 3.600,00 |  | 04.02.2009 0 0,000 04.02.2009 |  | 3.600,00- EUR |  | 3.600,00- EUR |  |  |  |  |  |



## Cuenta General 2008

### Relación de Acreedores

|                       |            |          |                |            |                                     |       |                            |    |       |           |              |           |         |            |    |
|-----------------------|------------|----------|----------------|------------|-------------------------------------|-------|----------------------------|----|-------|-----------|--------------|-----------|---------|------------|----|
| * Acreedor 1000515966 |            |          |                |            |                                     |       |                            |    |       | 3.600,00- | EUR          | 3.600,00- | EUR     |            |    |
| Acreedor              | 100051841  | Sociedad | SPEFResponsab. | Nombre     | ANGOSTO VELEZ JOSE                  | Calle | PESCARA-RES.STA. ANA       | CP | 30319 | Población | CARTAGENA    | Región    | 30      | País       | ES |
| Fecha clav            | 31.12.2008 |          |                |            |                                     |       |                            |    |       |           |              |           |         |            |    |
|                       | 30.12.2008 | 02       | 6100005726     | 31.10.2008 |                                     | 1     | 31                         |    | T     | 60,00     | 21.01.2009   | 0         | 0,000   | 21.01.2009 |    |
|                       |            |          |                |            |                                     |       |                            |    |       | 60,00-    | EUR          |           | 60,00-  | EUR        |    |
| * Acreedor 1000518411 |            |          |                |            |                                     |       |                            |    |       | 60,00-    | EUR          | 60,00-    | EUR     |            |    |
| Acreedor              | 100054782  | Sociedad | SPEFResponsab. | Nombre     | MARTINEZ ESPIN FRANCISCO MARIANO    | Calle | PBLA SOTO                  | CP | 30820 | Población | ALCANTARILLA | Región    | 30      | País       | ES |
| Fecha clav            | 31.12.2008 |          |                |            |                                     |       |                            |    |       |           |              |           |         |            |    |
|                       | 30.12.2008 | 02       | 6100006862     | 26.12.2008 |                                     | 1     | 31                         |    | T     | 51,20     | 21.01.2009   | 0         | 0,000   | 21.01.2009 |    |
|                       |            |          |                |            |                                     |       |                            |    |       | 51,20-    | EUR          |           | 51,20-  | EUR        |    |
| * Acreedor 1000547828 |            |          |                |            |                                     |       |                            |    |       | 51,20-    | EUR          | 51,20-    | EUR     |            |    |
| Acreedor              | 100055058  | Sociedad | SPEFResponsab. | Nombre     | BLAYA EGEEA, DOMINGO                | Calle | PAZ                        | CP | 30180 | Población | BULLAS       | Región    | 30      | País       | ES |
| Fecha clav            | 31.12.2008 |          |                |            |                                     |       |                            |    |       |           |              |           |         |            |    |
|                       | 29.12.2008 | 02       | 6100006890     | 29.12.2008 |                                     | 1     | 31                         |    | T     | 146,40    | 02.02.2009   | 0         | 0,000   | 02.02.2009 |    |
|                       |            |          |                |            |                                     |       |                            |    |       | 146,40-   | EUR          |           | 146,40- | EUR        |    |
| * Acreedor 1000550588 |            |          |                |            |                                     |       |                            |    |       | 146,40-   | EUR          | 146,40-   | EUR     |            |    |
| Acreedor              | 100055746  | Sociedad | SPEFResponsab. | Nombre     | CRISTALERIA MARIN MORENO, CB        | Calle | BARRIO DE PERAL-B. ISAAC P | CP | 30300 | Población | CARTAGENA    | Región    | 30      | País       | ES |
| Fecha clav            | 31.12.2008 |          |                |            |                                     |       |                            |    |       |           |              |           |         |            |    |
|                       | 30.12.2008 | 02       | 6100006955     | 29.12.2008 |                                     | 1     | 31                         |    | T     | 107,71    | 21.01.2009   | 0         | 0,000   | 21.01.2009 |    |
|                       |            |          |                |            |                                     |       |                            |    |       | 107,71-   | EUR          |           | 107,71- | EUR        |    |
| * Acreedor 1000557465 |            |          |                |            |                                     |       |                            |    |       | 107,71-   | EUR          | 107,71-   | EUR     |            |    |
| Acreedor              | 100055844  | Sociedad | SPEFResponsab. | Nombre     | FEDERACION DE COOP AGRARIAS DE MURC | Calle | CABALLERO                  | CP | 30002 |           |              |           |         |            |    |



## Cuenta General 2008

### Relación de Acreedores

|                       |            |          |                |            |                                     |      |  |   |            |            |   |       |            |  |             |     |             |     |  |
|-----------------------|------------|----------|----------------|------------|-------------------------------------|------|--|---|------------|------------|---|-------|------------|--|-------------|-----|-------------|-----|--|
| Fecha clav 31.12.2008 | Población  | MURCIA   | Región         | 30         | País                                | ES   |  |   |            |            |   |       |            |  |             |     |             |     |  |
|                       | 29.12.2008 | OK       | 6500001714     | 26.12.2008 |                                     | 1 31 |  | T | 53.333,33  | 21.01.2009 | 0 | 0,000 | 21.01.2009 |  | 53.333,33-  | EUR | 53.333,33-  | EUR |  |
|                       | 31.12.2008 | OK       | 6500002023     | 31.12.2008 |                                     | 1 31 |  | T | 49.820,00  | 27.02.2009 | 0 | 0,000 | 27.02.2009 |  | 49.820,00-  | EUR | 49.820,00-  | EUR |  |
| * Acreedor 1000558447 |            |          |                |            |                                     |      |  |   |            |            |   |       |            |  | 103.153,33- | EUR | 103.153,33- | EUR |  |
| Acreedor              | 100055889  | Sociedad | SPEFResponsab. | Nombre     | ASOC DE PRODUCTORES Y EXPORTADORES  |      |  |   |            |            |   |       |            |  |             |     |             |     |  |
|                       |            |          |                | Calle      | SAN MARTIN PORRES                   |      |  |   |            |            |   |       |            |  |             |     |             |     |  |
|                       |            |          |                | CP         | 30001                               |      |  |   |            |            |   |       |            |  |             |     |             |     |  |
|                       |            |          |                | Población  | MURCIA                              |      |  |   |            |            |   |       |            |  |             |     |             |     |  |
|                       |            |          |                | Región     | 30                                  |      |  |   |            |            |   |       |            |  |             |     |             |     |  |
|                       |            |          |                | País       | ES                                  |      |  |   |            |            |   |       |            |  |             |     |             |     |  |
| Fecha clav 31.12.2008 |            |          |                |            |                                     |      |  |   |            |            |   |       |            |  |             |     |             |     |  |
|                       | 31.12.2008 | OK       | 6500001961     | 31.12.2008 |                                     | 1 31 |  | T | 145.434,07 | 27.02.2009 | 0 | 0,000 | 27.02.2009 |  | 145.434,07- | EUR | 145.434,07- | EUR |  |
| * Acreedor 1000558892 |            |          |                |            |                                     |      |  |   |            |            |   |       |            |  | 145.434,07- | EUR | 145.434,07- | EUR |  |
| Acreedor              | 100055901  | Sociedad | SPEFResponsab. | Nombre     | ASPAYM-MURCIA, ASOC PARAPLEJICOS Y  |      |  |   |            |            |   |       |            |  |             |     |             |     |  |
|                       |            |          |                | Calle      | PANTANO DE CAMARILLAS               |      |  |   |            |            |   |       |            |  |             |     |             |     |  |
|                       |            |          |                | CP         | 30009                               |      |  |   |            |            |   |       |            |  |             |     |             |     |  |
|                       |            |          |                | Población  | MURCIA                              |      |  |   |            |            |   |       |            |  |             |     |             |     |  |
|                       |            |          |                | Región     | 30                                  |      |  |   |            |            |   |       |            |  |             |     |             |     |  |
|                       |            |          |                | País       | ES                                  |      |  |   |            |            |   |       |            |  |             |     |             |     |  |
| Fecha clav 31.12.2008 |            |          |                |            |                                     |      |  |   |            |            |   |       |            |  |             |     |             |     |  |
|                       | 31.12.2008 | OK       | 6500002084     | 31.12.2008 |                                     | 1 31 |  | T | 3.150,00   | 27.02.2009 | 0 | 0,000 | 27.02.2009 |  | 3.150,00-   | EUR | 3.150,00-   | EUR |  |
|                       | 31.12.2008 | OK       | 6500002085     | 31.12.2008 |                                     | 1 31 |  | T | 3.090,00   | 27.02.2009 | 0 | 0,000 | 27.02.2009 |  | 3.090,00-   | EUR | 3.090,00-   | EUR |  |
|                       | 31.12.2008 | OK       | 6500002086     | 31.12.2008 |                                     | 1 31 |  | T | 3.150,00   | 27.02.2009 | 0 | 0,000 | 27.02.2009 |  | 3.150,00-   | EUR | 3.150,00-   | EUR |  |
|                       | 31.12.2008 | OK       | 6500002087     | 31.12.2008 |                                     | 1 31 |  | T | 3.090,00   | 27.02.2009 | 0 | 0,000 | 27.02.2009 |  | 3.090,00-   | EUR | 3.090,00-   | EUR |  |
| * Acreedor 1000559017 |            |          |                |            |                                     |      |  |   |            |            |   |       |            |  | 12.480,00-  | EUR | 12.480,00-  | EUR |  |
| Acreedor              | 100055911  | Sociedad | SPEFResponsab. | Nombre     | COORDINADORA DE ORGANIZACIONES DE A |      |  |   |            |            |   |       |            |  |             |     |             |     |  |
|                       |            |          |                | Calle      | DE LA PAJA-ED.SEGURA                |      |  |   |            |            |   |       |            |  |             |     |             |     |  |
|                       |            |          |                | CP         | 30002                               |      |  |   |            |            |   |       |            |  |             |     |             |     |  |
|                       |            |          |                | Población  | MURCIA                              |      |  |   |            |            |   |       |            |  |             |     |             |     |  |
|                       |            |          |                | Región     | 30                                  |      |  |   |            |            |   |       |            |  |             |     |             |     |  |
|                       |            |          |                | País       | ES                                  |      |  |   |            |            |   |       |            |  |             |     |             |     |  |
| Fecha clav 31.12.2008 |            |          |                |            |                                     |      |  |   |            |            |   |       |            |  |             |     |             |     |  |
|                       | 31.12.2008 | OK       | 6500002050     | 31.12.2008 |                                     | 1 31 |  | T | 34.475,00  | 27.02.2009 | 0 | 0,000 | 27.02.2009 |  | 34.475,00-  | EUR | 34.475,00-  | EUR |  |
| * Acreedor 1000559116 |            |          |                |            |                                     |      |  |   |            |            |   |       |            |  | 34.475,00-  | EUR | 34.475,00-  | EUR |  |
| Acreedor              | 100056305  | Sociedad | SPEFResponsab. | Nombre     | CRISTALERIA TORRE PACHECO SL        |      |  |   |            |            |   |       |            |  |             |     |             |     |  |
|                       |            |          |                | Calle      | M FERNANDEZ CABALLERO               |      |  |   |            |            |   |       |            |  |             |     |             |     |  |
|                       |            |          |                | CP         | 30700                               |      |  |   |            |            |   |       |            |  |             |     |             |     |  |
|                       |            |          |                | Población  | TORRE PACHEC                        |      |  |   |            |            |   |       |            |  |             |     |             |     |  |
|                       |            |          |                | Región     | 30                                  |      |  |   |            |            |   |       |            |  |             |     |             |     |  |
|                       |            |          |                | País       | ES                                  |      |  |   |            |            |   |       |            |  |             |     |             |     |  |
| Fecha clav 31.12.2008 |            |          |                |            |                                     |      |  |   |            |            |   |       |            |  |             |     |             |     |  |



## Cuenta General 2008

### Relación de Acreedores

|                       |               |                       |           |                                |           |            |   |       |            |            |     |            |     |
|-----------------------|---------------|-----------------------|-----------|--------------------------------|-----------|------------|---|-------|------------|------------|-----|------------|-----|
|                       | 30.12.2008 02 | 6100006924 29.12.2008 | 1 31      | T                              | 23,20     | 21.01.2009 | 0 | 0,000 | 21.01.2009 | 23,20-     | EUR | 23,20-     | EUR |
| * Acreedor 1000563052 |               |                       |           |                                |           |            |   |       |            | 23,20-     | EUR | 23,20-     | EUR |
| Acreedor 100056397    | Sociedad      | SPEFResponsab.        | Nombre    | RESTAURANTE EL CHURRA SL       |           |            |   |       |            |            |     |            |     |
|                       |               |                       | Calle     | CORREGIDOR PUEYO-ED.SANCH      |           |            |   |       |            |            |     |            |     |
|                       |               |                       | CP        | 30007                          |           |            |   |       |            |            |     |            |     |
|                       |               |                       | Población | MURCIA                         |           |            |   |       |            |            |     |            |     |
|                       |               |                       | Región    | 30                             |           |            |   |       |            |            |     |            |     |
| Fecha clav 31.12.2008 |               |                       | País      | ES                             |           |            |   |       |            |            |     |            |     |
|                       | 29.12.2008 02 | 6100006860 23.12.2008 | 1 31      | T                              | 619,00    | 21.01.2009 | 0 | 0,000 | 21.01.2009 | 619,00-    | EUR | 619,00-    | EUR |
| * Acreedor 1000563979 |               |                       |           |                                |           |            |   |       |            | 619,00-    | EUR | 619,00-    | EUR |
| Acreedor 100056453    | Sociedad      | SPEFResponsab.        | Nombre    | ROSSAN Y MONTOYA SL            |           |            |   |       |            |            |     |            |     |
|                       |               |                       | Calle     | SGRA.VERDE-SIERRA ESPUÑA       |           |            |   |       |            |            |     |            |     |
|                       |               |                       | CP        | 30833                          |           |            |   |       |            |            |     |            |     |
|                       |               |                       | Población | SANG. VERDE                    |           |            |   |       |            |            |     |            |     |
|                       |               |                       | Región    | 30                             |           |            |   |       |            |            |     |            |     |
| Fecha clav 31.12.2008 |               |                       | País      | ES                             |           |            |   |       |            |            |     |            |     |
|                       | 29.12.2008 02 | 6100006877 26.12.2008 | 1 31      | T                              | 3.907,00  | 21.01.2009 | 0 | 0,000 | 21.01.2009 | 3.907,00-  | EUR | 3.907,00-  | EUR |
| * Acreedor 1000564533 |               |                       |           |                                |           |            |   |       |            | 3.907,00-  | EUR | 3.907,00-  | EUR |
| Acreedor 100056509    | Sociedad      | SPEFResponsab.        | Nombre    | COMERCIAL MEDIA DE LEVANTE S.L |           |            |   |       |            |            |     |            |     |
|                       |               |                       | Calle     | PERIODISTA ENCARNA SÁNCHEZ     |           |            |   |       |            |            |     |            |     |
|                       |               |                       | CP        | 30007                          |           |            |   |       |            |            |     |            |     |
|                       |               |                       | Población | MURCIA                         |           |            |   |       |            |            |     |            |     |
|                       |               |                       | Región    | 30                             |           |            |   |       |            |            |     |            |     |
| Fecha clav 31.12.2008 |               |                       | País      | ES                             |           |            |   |       |            |            |     |            |     |
|                       | 30.12.2008 02 | 6100007018 30.12.2008 | 1 31      | T                              | 858,40    | 04.02.2009 | 0 | 0,000 | 04.02.2009 | 858,40-    | EUR | 858,40-    | EUR |
| * Acreedor 1000565096 |               |                       |           |                                |           |            |   |       |            | 858,40-    | EUR | 858,40-    | EUR |
| Acreedor 100057024    | Sociedad      | SPEFResponsab.        | Nombre    | STERIA IBERICA, S.A.           |           |            |   |       |            |            |     |            |     |
|                       |               |                       | Calle     | PASEO DOCE ESTRELLAS. CAM      |           |            |   |       |            |            |     |            |     |
|                       |               |                       | CP        | 28042                          |           |            |   |       |            |            |     |            |     |
|                       |               |                       | Población | MADRID                         |           |            |   |       |            |            |     |            |     |
|                       |               |                       | Región    | 28                             |           |            |   |       |            |            |     |            |     |
| Fecha clav 31.12.2008 |               |                       | País      | ES                             |           |            |   |       |            |            |     |            |     |
|                       | 29.12.2008 OK | 6500001813 29.12.2008 | 1 31      | T                              | 11.769,84 | 21.01.2009 | 0 | 0,000 | 21.01.2009 | 11.769,84- | EUR | 11.769,84- | EUR |
| * Acreedor 1000570242 |               |                       |           |                                |           |            |   |       |            | 11.769,84- | EUR | 11.769,84- | EUR |
| Acreedor 100057084    | Sociedad      | SPEFResponsab.        | Nombre    | RODRIGUEZ VALERO JOSE ANT      |           |            |   |       |            |            |     |            |     |



## Cuenta General 2008

### Relación de Acreedores

|                       |            |                                     |                |            |  |   |    |  |   |          |            |   |       |            |  |           |     |           |     |
|-----------------------|------------|-------------------------------------|----------------|------------|--|---|----|--|---|----------|------------|---|-------|------------|--|-----------|-----|-----------|-----|
| Calle                 |            | SAN SEBASTIAN                       |                |            |  |   |    |  |   |          |            |   |       |            |  |           |     |           |     |
| CP                    |            | 30420                               |                |            |  |   |    |  |   |          |            |   |       |            |  |           |     |           |     |
| Población             |            | CALASPARRA                          |                |            |  |   |    |  |   |          |            |   |       |            |  |           |     |           |     |
| Región                |            | 30                                  |                |            |  |   |    |  |   |          |            |   |       |            |  |           |     |           |     |
| País                  |            | ES                                  |                |            |  |   |    |  |   |          |            |   |       |            |  |           |     |           |     |
| Fecha clav            |            | 31.12.2008                          |                |            |  |   |    |  |   |          |            |   |       |            |  |           |     |           |     |
|                       | 29.12.2008 | OK                                  | 6500001758     | 29.12.2008 |  | 1 | 31 |  | T | 1.609,11 | 21.01.2009 | 0 | 0,000 | 21.01.2009 |  | 1.609,11- | EUR | 1.609,11- | EUR |
|                       | 29.12.2008 | OK                                  | 6500001759     | 29.12.2008 |  | 1 | 31 |  | T | 309,22   | 21.01.2009 | 0 | 0,000 | 21.01.2009 |  | 309,22-   | EUR | 309,22-   | EUR |
| * Acreedor 1000570849 |            |                                     |                |            |  |   |    |  |   |          |            |   |       |            |  | 1.918,33- | EUR | 1.918,33- | EUR |
| Acreedor              | 100057107  | Sociedad                            | SPEFResponsab. |            |  |   |    |  |   |          |            |   |       |            |  |           |     |           |     |
| Nombre                |            | EMPRESA MUNICIPAL DE AGUAS Y SANEAM |                |            |  |   |    |  |   |          |            |   |       |            |  |           |     |           |     |
| Calle                 |            | CIRCULAR                            |                |            |  |   |    |  |   |          |            |   |       |            |  |           |     |           |     |
| CP                    |            | 30008                               |                |            |  |   |    |  |   |          |            |   |       |            |  |           |     |           |     |
| Población             |            | MURCIA                              |                |            |  |   |    |  |   |          |            |   |       |            |  |           |     |           |     |
| Región                |            | 30                                  |                |            |  |   |    |  |   |          |            |   |       |            |  |           |     |           |     |
| País                  |            | ES                                  |                |            |  |   |    |  |   |          |            |   |       |            |  |           |     |           |     |
| Fecha clav            |            | 31.12.2008                          |                |            |  |   |    |  |   |          |            |   |       |            |  |           |     |           |     |
|                       | 30.12.2008 | O2                                  | 6100006971     | 30.12.2008 |  | 1 | 31 |  | T | 64,15    | 04.02.2009 | 0 | 0,000 | 04.02.2009 |  | 64,15-    | EUR | 64,15-    | EUR |
|                       | 30.12.2008 | O2                                  | 6100006972     | 30.12.2008 |  | 1 | 31 |  | T | 111,03   | 04.02.2009 | 0 | 0,000 | 04.02.2009 |  | 111,03-   | EUR | 111,03-   | EUR |
|                       | 30.12.2008 | O2                                  | 6100006973     | 30.12.2008 |  | 1 | 31 |  | T | 28,06    | 04.02.2009 | 0 | 0,000 | 04.02.2009 |  | 28,06-    | EUR | 28,06-    | EUR |
|                       | 30.12.2008 | O2                                  | 6100006974     | 30.12.2008 |  | 1 | 31 |  | T | 28,06    | 04.02.2009 | 0 | 0,000 | 04.02.2009 |  | 28,06-    | EUR | 28,06-    | EUR |
|                       | 30.12.2008 | O2                                  | 6100006975     | 30.12.2008 |  | 1 | 31 |  | T | 131,78   | 04.02.2009 | 0 | 0,000 | 04.02.2009 |  | 131,78-   | EUR | 131,78-   | EUR |
|                       | 30.12.2008 | O2                                  | 6100006976     | 30.12.2008 |  | 1 | 31 |  | T | 266,38   | 04.02.2009 | 0 | 0,000 | 04.02.2009 |  | 266,38-   | EUR | 266,38-   | EUR |
| * Acreedor 1000571070 |            |                                     |                |            |  |   |    |  |   |          |            |   |       |            |  | 629,46-   | EUR | 629,46-   | EUR |
| Acreedor              | 100057110  | Sociedad                            | SPEFResponsab. |            |  |   |    |  |   |          |            |   |       |            |  |           |     |           |     |
| Nombre                |            | PRODUCTOS QUIMICOS LABORATORIO, SA  |                |            |  |   |    |  |   |          |            |   |       |            |  |           |     |           |     |
| Calle                 |            | VIENA-P.IND.CABEZO BEAZA            |                |            |  |   |    |  |   |          |            |   |       |            |  |           |     |           |     |
| CP                    |            | 30395                               |                |            |  |   |    |  |   |          |            |   |       |            |  |           |     |           |     |
| Población             |            | CARTAGENA                           |                |            |  |   |    |  |   |          |            |   |       |            |  |           |     |           |     |
| Región                |            | 30                                  |                |            |  |   |    |  |   |          |            |   |       |            |  |           |     |           |     |
| País                  |            | ES                                  |                |            |  |   |    |  |   |          |            |   |       |            |  |           |     |           |     |
| Fecha clav            |            | 31.12.2008                          |                |            |  |   |    |  |   |          |            |   |       |            |  |           |     |           |     |
|                       | 30.12.2008 | O2                                  | 6100006999     | 30.12.2008 |  | 1 | 31 |  | T | 2.262,99 | 04.02.2009 | 0 | 0,000 | 04.02.2009 |  | 2.262,99- | EUR | 2.262,99- | EUR |
| * Acreedor 1000571100 |            |                                     |                |            |  |   |    |  |   |          |            |   |       |            |  | 2.262,99- | EUR | 2.262,99- | EUR |
| Acreedor              | 100057118  | Sociedad                            | SPEFResponsab. |            |  |   |    |  |   |          |            |   |       |            |  |           |     |           |     |
| Nombre                |            | GRUPO GENERALA DE SERVICIOS INTEGRA |                |            |  |   |    |  |   |          |            |   |       |            |  |           |     |           |     |
| Calle                 |            | NONDUERMAS-CR ALCANTARILL           |                |            |  |   |    |  |   |          |            |   |       |            |  |           |     |           |     |
| CP                    |            | 30166                               |                |            |  |   |    |  |   |          |            |   |       |            |  |           |     |           |     |
| Población             |            | NONDUERMAS                          |                |            |  |   |    |  |   |          |            |   |       |            |  |           |     |           |     |
| Región                |            | 30                                  |                |            |  |   |    |  |   |          |            |   |       |            |  |           |     |           |     |
| País                  |            | ES                                  |                |            |  |   |    |  |   |          |            |   |       |            |  |           |     |           |     |
| Fecha clav            |            | 31.12.2008                          |                |            |  |   |    |  |   |          |            |   |       |            |  |           |     |           |     |
|                       | 29.12.2008 | O2                                  | 6100006872     | 26.12.2008 |  | 1 | 31 |  | T | 3.907,00 | 21.01.2009 | 0 | 0,000 | 21.01.2009 |  | 3.907,00- | EUR | 3.907,00- | EUR |
| * Acreedor 1000571186 |            |                                     |                |            |  |   |    |  |   |          |            |   |       |            |  | 3.907,00- | EUR | 3.907,00- | EUR |
| Acreedor              | 100057136  | Sociedad                            | SPEFResponsab. |            |  |   |    |  |   |          |            |   |       |            |  |           |     |           |     |
| Nombre                |            | LA ÑORA SOCIEDAD COOPERATIVA        |                |            |  |   |    |  |   |          |            |   |       |            |  |           |     |           |     |
| Calle                 |            | ÑORA-MAYOR                          |                |            |  |   |    |  |   |          |            |   |       |            |  |           |     |           |     |





## Cuenta General 2008

### Relación de Acreedores

|  |            |         |              |            |  |   |    |  |   |           |            |   |       |            |             |     |             |     |            |
|--|------------|---------|--------------|------------|--|---|----|--|---|-----------|------------|---|-------|------------|-------------|-----|-------------|-----|------------|
| CP   |            | 30830   |              |            |  |   |    |  |   |           |            |   |       |            |             |     |             |     |            |
| Población                                  |            | LA YORA |              |            |  |   |    |  |   |           |            |   |       |            |             |     |             |     |            |
| Región                                     |            | 30      |              |            |  |   |    |  |   |           |            |   |       |            |             |     |             |     |            |
| País                                       |            | ES      |              |            |  |   |    |  |   |           |            |   |       |            |             |     |             |     |            |
| Fecha clav 31.12.2008                      |            |         |              |            |  |   |    |  |   |           |            |   |       |            |             |     |             |     |            |
|  | 30.12.2008 | OK      | [6500001722] | 29.12.2008 |  | 1 | 31 |  | T | 25.560,00 | 21.01.2009 | 0 | 0,000 | 21.01.2009 | 25.560,00-  | EUR | 25.560,00-  | EUR | 25.560,00- |
|  | 30.12.2008 | OK      | [6500001723] | 29.12.2008 |  | 1 | 31 |  | T | 25.560,00 | 21.01.2009 | 0 | 0,000 | 21.01.2009 | 25.560,00-  | EUR | 25.560,00-  | EUR | 25.560,00- |
| * Acreedor 1000571366                      |            |         |              |            |  |   |    |  |   |           |            |   |       |            | 51.120,00-  | EUR | 51.120,00-  | EUR |            |
| Acreedor 100057139Sociedad SPEFResponsab.  |            |         |              |            |  |   |    |  |   |           |            |   |       |            |             |     |             |     |            |
| Nombre UCOMUR - UNION DE COOP DE TRABAJO A |            |         |              |            |  |   |    |  |   |           |            |   |       |            |             |     |             |     |            |
| Calle NUEVA DE S. ANTÓN                    |            |         |              |            |  |   |    |  |   |           |            |   |       |            |             |     |             |     |            |
| CP 30009                                   |            |         |              |            |  |   |    |  |   |           |            |   |       |            |             |     |             |     |            |
| Población MURCIA                           |            |         |              |            |  |   |    |  |   |           |            |   |       |            |             |     |             |     |            |
| Región 30                                  |            |         |              |            |  |   |    |  |   |           |            |   |       |            |             |     |             |     |            |
| País ES                                    |            |         |              |            |  |   |    |  |   |           |            |   |       |            |             |     |             |     |            |
| Fecha clav 31.12.2008                      |            |         |              |            |  |   |    |  |   |           |            |   |       |            |             |     |             |     |            |
|  | 29.12.2008 | OK      | [6500001713] | 26.12.2008 |  | 1 | 31 |  | T | 53.333,33 | 21.01.2009 | 0 | 0,000 | 21.01.2009 | 53.333,33-  | EUR | 53.333,33-  | EUR | 53.333,33- |
|  | 31.12.2008 | OK      | [6500002037] | 31.12.2008 |  | 1 | 31 |  | T | 9.104,00  | 27.02.2009 | 0 | 0,000 | 27.02.2009 | 9.104,00-   | EUR | 9.104,00-   | EUR | 9.104,00-  |
|  | 31.12.2008 | OK      | [6500002036] | 31.12.2008 |  | 1 | 31 |  | T | 4.500,00  | 27.02.2009 | 0 | 0,000 | 27.02.2009 | 4.500,00-   | EUR | 4.500,00-   | EUR | 4.500,00-  |
|  | 31.12.2008 | OK      | [6500002035] | 31.12.2008 |  | 1 | 31 |  | T | 4.584,00  | 27.02.2009 | 0 | 0,000 | 27.02.2009 | 4.584,00-   | EUR | 4.584,00-   | EUR | 4.584,00-  |
|  | 31.12.2008 | OK      | [6500002034] | 31.12.2008 |  | 1 | 31 |  | T | 4.584,00  | 27.02.2009 | 0 | 0,000 | 27.02.2009 | 4.584,00-   | EUR | 4.584,00-   | EUR | 4.584,00-  |
|  | 31.12.2008 | OK      | [6500002033] | 31.12.2008 |  | 1 | 31 |  | T | 4.734,80  | 27.02.2009 | 0 | 0,000 | 27.02.2009 | 4.734,80-   | EUR | 4.734,80-   | EUR | 4.734,80-  |
|  | 31.12.2008 | OK      | [6500002032] | 31.12.2008 |  | 1 | 31 |  | T | 3.960,00  | 27.02.2009 | 0 | 0,000 | 27.02.2009 | 3.960,00-   | EUR | 3.960,00-   | EUR | 3.960,00-  |
|  | 31.12.2008 | OK      | [6500002031] | 31.12.2008 |  | 1 | 31 |  | T | 3.960,00  | 27.02.2009 | 0 | 0,000 | 27.02.2009 | 3.960,00-   | EUR | 3.960,00-   | EUR | 3.960,00-  |
|  | 31.12.2008 | OK      | [6500002030] | 31.12.2008 |  | 1 | 31 |  | T | 3.960,00  | 27.02.2009 | 0 | 0,000 | 27.02.2009 | 3.960,00-   | EUR | 3.960,00-   | EUR | 3.960,00-  |
|  | 31.12.2008 | OK      | [6500002029] | 31.12.2008 |  | 1 | 31 |  | T | 3.960,00  | 27.02.2009 | 0 | 0,000 | 27.02.2009 | 3.960,00-   | EUR | 3.960,00-   | EUR | 3.960,00-  |
|  | 31.12.2008 | OK      | [6500002028] | 31.12.2008 |  | 1 | 31 |  | T | 3.960,00  | 27.02.2009 | 0 | 0,000 | 27.02.2009 | 3.960,00-   | EUR | 3.960,00-   | EUR | 3.960,00-  |
|  | 31.12.2008 | OK      | [6500002027] | 31.12.2008 |  | 1 | 31 |  | T | 4.360,00  | 27.02.2009 | 0 | 0,000 | 27.02.2009 | 4.360,00-   | EUR | 4.360,00-   | EUR | 4.360,00-  |
|  | 31.12.2008 | OK      | [6500002026] | 31.12.2008 |  | 1 | 31 |  | T | 4.488,00  | 27.02.2009 | 0 | 0,000 | 27.02.2009 | 4.488,00-   | EUR | 4.488,00-   | EUR | 4.488,00-  |
|  | 31.12.2008 | OK      | [6500002025] | 31.12.2008 |  | 1 | 31 |  | T | 4.488,00  | 27.02.2009 | 0 | 0,000 | 27.02.2009 | 4.488,00-   | EUR | 4.488,00-   | EUR | 4.488,00-  |
| * Acreedor 1000571393                      |            |         |              |            |  |   |    |  |   |           |            |   |       |            | 113.976,13- | EUR | 113.976,13- | EUR |            |
| Acreedor 100057143Sociedad SPEFResponsab.  |            |         |              |            |  |   |    |  |   |           |            |   |       |            |             |     |             |     |            |
| Nombre NORMATEX SDAD COOP                  |            |         |              |            |  |   |    |  |   |           |            |   |       |            |             |     |             |     |            |
| Calle IND.OESTE-ARTES OFICIOS              |            |         |              |            |  |   |    |  |   |           |            |   |       |            |             |     |             |     |            |
| CP 30820                                   |            |         |              |            |  |   |    |  |   |           |            |   |       |            |             |     |             |     |            |
| Población ALCANTARILLA                     |            |         |              |            |  |   |    |  |   |           |            |   |       |            |             |     |             |     |            |
| Región 30                                  |            |         |              |            |  |   |    |  |   |           |            |   |       |            |             |     |             |     |            |
| País ES                                    |            |         |              |            |  |   |    |  |   |           |            |   |       |            |             |     |             |     |            |
| Fecha clav 31.12.2008                      |            |         |              |            |  |   |    |  |   |           |            |   |       |            |             |     |             |     |            |
|  | 29.12.2008 | OK      | [6500001819] | 29.12.2008 |  | 1 | 31 |  | T | 1.569,48  | 21.01.2009 | 0 | 0,000 | 21.01.2009 | 1.569,48-   | EUR | 1.569,48-   | EUR | 1.569,48-  |
| * Acreedor 1000571433                      |            |         |              |            |  |   |    |  |   |           |            |   |       |            | 1.569,48-   | EUR | 1.569,48-   | EUR |            |
| Acreedor 100057149Sociedad SPEFResponsab.  |            |         |              |            |  |   |    |  |   |           |            |   |       |            |             |     |             |     |            |
| Nombre FECAMUR UNION DE COOPERATIVAS       |            |         |              |            |  |   |    |  |   |           |            |   |       |            |             |     |             |     |            |
| Calle ACISCLO DIAZ                         |            |         |              |            |  |   |    |  |   |           |            |   |       |            |             |     |             |     |            |
| CP 30005                                   |            |         |              |            |  |   |    |  |   |           |            |   |       |            |             |     |             |     |            |
| Población MURCIA                           |            |         |              |            |  |   |    |  |   |           |            |   |       |            |             |     |             |     |            |
| Región 30                                  |            |         |              |            |  |   |    |  |   |           |            |   |       |            |             |     |             |     |            |
| País ES                                    |            |         |              |            |  |   |    |  |   |           |            |   |       |            |             |     |             |     |            |
| Fecha clav 31.12.2008                      |            |         |              |            |  |   |    |  |   |           |            |   |       |            |             |     |             |     |            |



## Cuenta General 2008

### Relación de Acreedores

|                       |            |          |                |                                     |  |   |    |  |   |            |            |   |       |            |  |             |     |             |     |
|-----------------------|------------|----------|----------------|-------------------------------------|--|---|----|--|---|------------|------------|---|-------|------------|--|-------------|-----|-------------|-----|
|                       | 29.12.2008 | OK       | 6500001719     | 29.12.2008                          |  | 1 | 31 |  | T | 53.333,33  | 21.01.2009 | 0 | 0,000 | 21.01.2009 |  | 53.333,33-  | EUR | 53.333,33-  | EUR |
|                       | 30.12.2008 | OK       | 6500001857     | 30.12.2008                          |  | 1 | 31 |  | T | 61.230,67  | 04.02.2009 | 0 | 0,000 | 04.02.2009 |  | 61.230,67-  | EUR | 61.230,67-  | EUR |
| * Acreedor 1000571497 |            |          |                |                                     |  |   |    |  |   |            |            |   |       |            |  | 114.564,00- | EUR | 114.564,00- | EUR |
| Acreeador             | 100057164  | Sociedad | SPEFResponsab. |                                     |  |   |    |  |   |            |            |   |       |            |  |             |     |             |     |
|                       |            |          | Nombre         | ASOC DE PADRES Y PROTECTORES DE MIN |  |   |    |  |   |            |            |   |       |            |  |             |     |             |     |
|                       |            |          | Calle          | MANFREDI                            |  |   |    |  |   |            |            |   |       |            |  |             |     |             |     |
|                       |            |          | CP             | 30001                               |  |   |    |  |   |            |            |   |       |            |  |             |     |             |     |
|                       |            |          | Población      | MURCIA                              |  |   |    |  |   |            |            |   |       |            |  |             |     |             |     |
|                       |            |          | Región         | 30                                  |  |   |    |  |   |            |            |   |       |            |  |             |     |             |     |
|                       |            |          | País           | ES                                  |  |   |    |  |   |            |            |   |       |            |  |             |     |             |     |
| Fecha clav            | 31.12.2008 |          |                |                                     |  |   |    |  |   |            |            |   |       |            |  |             |     |             |     |
|                       | 31.12.2008 | O2       | 6100007054     | 31.12.2008                          |  | 1 | 31 |  | T | 26.359,00  | 27.02.2009 | 0 | 0,000 | 27.02.2009 |  | 26.359,00-  | EUR | 26.359,00-  | EUR |
| * Acreedor 1000571642 |            |          |                |                                     |  |   |    |  |   |            |            |   |       |            |  | 26.359,00-  | EUR | 26.359,00-  | EUR |
| Acreeador             | 100057172  | Sociedad | SPEFResponsab. |                                     |  |   |    |  |   |            |            |   |       |            |  |             |     |             |     |
|                       |            |          | Nombre         | ASOC DE EMPRESARIOS DE TALLERES DE  |  |   |    |  |   |            |            |   |       |            |  |             |     |             |     |
|                       |            |          | Calle          | NTRA. SEÑORA DEL CARMEN             |  |   |    |  |   |            |            |   |       |            |  |             |     |             |     |
|                       |            |          | CP             | 30820                               |  |   |    |  |   |            |            |   |       |            |  |             |     |             |     |
|                       |            |          | Población      | ALCANTARILLA                        |  |   |    |  |   |            |            |   |       |            |  |             |     |             |     |
|                       |            |          | Región         | 30                                  |  |   |    |  |   |            |            |   |       |            |  |             |     |             |     |
|                       |            |          | País           | ES                                  |  |   |    |  |   |            |            |   |       |            |  |             |     |             |     |
| Fecha clav            | 31.12.2008 |          |                |                                     |  |   |    |  |   |            |            |   |       |            |  |             |     |             |     |
|                       | 31.12.2008 | OK       | 6500001950     | 31.12.2008                          |  | 1 | 31 |  | T | 3.420,00   | 27.02.2009 | 0 | 0,000 | 27.02.2009 |  | 3.420,00-   | EUR | 3.420,00-   | EUR |
|                       | 31.12.2008 | OK       | 6500001958     | 31.12.2008                          |  | 1 | 31 |  | T | 3.990,00   | 27.02.2009 | 0 | 0,000 | 27.02.2009 |  | 3.990,00-   | EUR | 3.990,00-   | EUR |
|                       | 31.12.2008 | OK       | 6500001959     | 31.12.2008                          |  | 1 | 31 |  | T | 3.876,00   | 27.02.2009 | 0 | 0,000 | 27.02.2009 |  | 3.876,00-   | EUR | 3.876,00-   | EUR |
|                       | 31.12.2008 | OK       | 6500001960     | 31.12.2008                          |  | 1 | 31 |  | T | 3.990,00   | 27.02.2009 | 0 | 0,000 | 27.02.2009 |  | 3.990,00-   | EUR | 3.990,00-   | EUR |
| * Acreedor 1000571722 |            |          |                |                                     |  |   |    |  |   |            |            |   |       |            |  | 15.276,00-  | EUR | 15.276,00-  | EUR |
| Acreeador             | 100057176  | Sociedad | SPEFResponsab. |                                     |  |   |    |  |   |            |            |   |       |            |  |             |     |             |     |
|                       |            |          | Nombre         | CROEM CONFED.REG.ORG.EMPRESARIALES  |  |   |    |  |   |            |            |   |       |            |  |             |     |             |     |
|                       |            |          | Calle          | ACISCLO DIAZ                        |  |   |    |  |   |            |            |   |       |            |  |             |     |             |     |
|                       |            |          | CP             | 30005                               |  |   |    |  |   |            |            |   |       |            |  |             |     |             |     |
|                       |            |          | Población      | MURCIA                              |  |   |    |  |   |            |            |   |       |            |  |             |     |             |     |
|                       |            |          | Región         | 30                                  |  |   |    |  |   |            |            |   |       |            |  |             |     |             |     |
|                       |            |          | País           | ES                                  |  |   |    |  |   |            |            |   |       |            |  |             |     |             |     |
| Fecha clav            | 31.12.2008 |          |                |                                     |  |   |    |  |   |            |            |   |       |            |  |             |     |             |     |
|                       | 29.12.2008 | OK       | 6500001716     | 26.12.2008                          |  | 1 | 31 |  | T | 53.333,33  | 21.01.2009 | 0 | 0,000 | 21.01.2009 |  | 53.333,33-  | EUR | 53.333,33-  | EUR |
|                       | 30.12.2008 | OK       | 6500001735     | 29.12.2008                          |  | 1 | 31 |  | T | 176.243,75 | 21.01.2009 | 0 | 0,000 | 21.01.2009 |  | 176.243,75- | EUR | 176.243,75- | EUR |
|                       | 31.12.2008 | OK       | 6500001992     | 31.12.2008                          |  | 1 | 31 |  | T | 7.980,00   | 27.02.2009 | 0 | 0,000 | 27.02.2009 |  | 7.980,00-   | EUR | 7.980,00-   | EUR |
|                       | 31.12.2008 | OK       | 6500001993     | 31.12.2008                          |  | 1 | 31 |  | T | 7.696,00   | 27.02.2009 | 0 | 0,000 | 27.02.2009 |  | 7.696,00-   | EUR | 7.696,00-   | EUR |
|                       | 31.12.2008 | OK       | 6500001994     | 31.12.2008                          |  | 1 | 31 |  | T | 7.696,00   | 27.02.2009 | 0 | 0,000 | 27.02.2009 |  | 7.696,00-   | EUR | 7.696,00-   | EUR |
|                       | 31.12.2008 | OK       | 6500001995     | 31.12.2008                          |  | 1 | 31 |  | T | 7.152,00   | 27.02.2009 | 0 | 0,000 | 27.02.2009 |  | 7.152,00-   | EUR | 7.152,00-   | EUR |
|                       | 31.12.2008 | OK       | 6500001996     | 31.12.2008                          |  | 1 | 31 |  | T | 7.360,00   | 27.02.2009 | 0 | 0,000 | 27.02.2009 |  | 7.360,00-   | EUR | 7.360,00-   | EUR |
|                       | 31.12.2008 | OK       | 6500001997     | 31.12.2008                          |  | 1 | 31 |  | T | 7.696,00   | 27.02.2009 | 0 | 0,000 | 27.02.2009 |  | 7.696,00-   | EUR | 7.696,00-   | EUR |
|                       | 31.12.2008 | OK       | 6500001998     | 31.12.2008                          |  | 1 | 31 |  | T | 6.880,00   | 27.02.2009 | 0 | 0,000 | 27.02.2009 |  | 6.880,00-   | EUR | 6.880,00-   | EUR |
|                       | 31.12.2008 | OK       | 6500001999     | 31.12.2008                          |  | 1 | 31 |  | T | 9.500,00   | 27.02.2009 | 0 | 0,000 | 27.02.2009 |  | 9.500,00-   | EUR | 9.500,00-   | EUR |
|                       | 31.12.2008 | OK       | 6500002000     | 31.12.2008                          |  | 1 | 31 |  | T | 3.824,00   | 27.02.2009 | 0 | 0,000 | 27.02.2009 |  | 3.824,00-   | EUR | 3.824,00-   | EUR |
|                       | 31.12.2008 | OK       | 6500002001     | 31.12.2008                          |  | 1 | 31 |  | T | 4.890,00   | 27.02.2009 | 0 | 0,000 | 27.02.2009 |  | 4.890,00-   | EUR | 4.890,00-   | EUR |
|                       | 31.12.2008 | OK       | 6500002002     | 31.12.2008                          |  | 1 | 31 |  | T | 5.556,00   | 27.02.2009 | 0 | 0,000 | 27.02.2009 |  | 5.556,00-   | EUR | 5.556,00-   | EUR |
|                       | 31.12.2008 | OK       | 6500002003     | 31.12.2008                          |  | 1 | 31 |  | T | 10.176,00  | 27.02.2009 | 0 | 0,000 | 27.02.2009 |  | 10.176,00-  | EUR | 10.176,00-  | EUR |
|                       | 31.12.2008 | OK       | 6500002004     | 31.12.2008                          |  | 1 | 31 |  | T | 6.880,00   | 27.02.2009 | 0 | 0,000 | 27.02.2009 |  | 6.880,00-   | EUR | 6.880,00-   | EUR |



## Cuenta General 2008

### Relación de Acreedores

|  |    |            |            |   |    |   |            |            |   |       |            |             |     |             |     |
|--|----|------------|------------|---|----|---|------------|------------|---|-------|------------|-------------|-----|-------------|-----|
| 31.12.2008                                 | OK | 6500002005 | 31.12.2008 | 1 | 31 | T | 3.440,00   | 27.02.2009 | 0 | 0,000 | 27.02.2009 | 3.440,00-   | EUR | 3.440,00-   | EUR |
| 31.12.2008                                 | OK | 6500002006 | 31.12.2008 | 1 | 31 | T | 11.400,00  | 27.02.2009 | 0 | 0,000 | 27.02.2009 | 11.400,00-  | EUR | 11.400,00-  | EUR |
| 31.12.2008                                 | OK | 6500002007 | 31.12.2008 | 1 | 31 | T | 7.696,00   | 27.02.2009 | 0 | 0,000 | 27.02.2009 | 7.696,00-   | EUR | 7.696,00-   | EUR |
| 31.12.2008                                 | OK | 6500002008 | 31.12.2008 | 1 | 31 | T | 7.696,00   | 27.02.2009 | 0 | 0,000 | 27.02.2009 | 7.696,00-   | EUR | 7.696,00-   | EUR |
| 31.12.2008                                 | OK | 6500002009 | 31.12.2008 | 1 | 31 | T | 11.400,00  | 27.02.2009 | 0 | 0,000 | 27.02.2009 | 11.400,00-  | EUR | 11.400,00-  | EUR |
| 31.12.2008                                 | OK | 6500002010 | 31.12.2008 | 1 | 31 | T | 9.500,00   | 27.02.2009 | 0 | 0,000 | 27.02.2009 | 9.500,00-   | EUR | 9.500,00-   | EUR |
| 31.12.2008                                 | OK | 6500001991 | 31.12.2008 | 1 | 31 | T | 7.696,00   | 27.02.2009 | 0 | 0,000 | 27.02.2009 | 7.696,00-   | EUR | 7.696,00-   | EUR |
| 31.12.2008                                 | OK | 6500001974 | 31.12.2008 | 1 | 31 | T | 7.462,00   | 27.02.2009 | 0 | 0,000 | 27.02.2009 | 7.462,00-   | EUR | 7.462,00-   | EUR |
| 31.12.2008                                 | OK | 6500001975 | 31.12.2008 | 1 | 31 | T | 7.462,00   | 27.02.2009 | 0 | 0,000 | 27.02.2009 | 7.462,00-   | EUR | 7.462,00-   | EUR |
| 31.12.2008                                 | OK | 6500001976 | 31.12.2008 | 1 | 31 | T | 8.484,00   | 27.02.2009 | 0 | 0,000 | 27.02.2009 | 8.484,00-   | EUR | 8.484,00-   | EUR |
| 31.12.2008                                 | OK | 6500001977 | 31.12.2008 | 1 | 31 | T | 7.768,00   | 27.02.2009 | 0 | 0,000 | 27.02.2009 | 7.768,00-   | EUR | 7.768,00-   | EUR |
| 31.12.2008                                 | OK | 6500001978 | 31.12.2008 | 1 | 31 | T | 7.696,00   | 27.02.2009 | 0 | 0,000 | 27.02.2009 | 7.696,00-   | EUR | 7.696,00-   | EUR |
| 31.12.2008                                 | OK | 6500001979 | 31.12.2008 | 1 | 31 | T | 3.440,00   | 27.02.2009 | 0 | 0,000 | 27.02.2009 | 3.440,00-   | EUR | 3.440,00-   | EUR |
| 31.12.2008                                 | OK | 6500001980 | 31.12.2008 | 1 | 31 | T | 6.880,00   | 27.02.2009 | 0 | 0,000 | 27.02.2009 | 6.880,00-   | EUR | 6.880,00-   | EUR |
| 31.12.2008                                 | OK | 6500001981 | 31.12.2008 | 1 | 31 | T | 9.576,00   | 27.02.2009 | 0 | 0,000 | 27.02.2009 | 9.576,00-   | EUR | 9.576,00-   | EUR |
| 31.12.2008                                 | OK | 6500001990 | 31.12.2008 | 1 | 31 | T | 3.440,00   | 27.02.2009 | 0 | 0,000 | 27.02.2009 | 3.440,00-   | EUR | 3.440,00-   | EUR |
| 31.12.2008                                 | OK | 6500001989 | 31.12.2008 | 1 | 31 | T | 9.500,00   | 27.02.2009 | 0 | 0,000 | 27.02.2009 | 9.500,00-   | EUR | 9.500,00-   | EUR |
| 31.12.2008                                 | OK | 6500001988 | 31.12.2008 | 1 | 31 | T | 6.880,00   | 27.02.2009 | 0 | 0,000 | 27.02.2009 | 6.880,00-   | EUR | 6.880,00-   | EUR |
| 31.12.2008                                 | OK | 6500001987 | 31.12.2008 | 1 | 31 | T | 6.880,00   | 27.02.2009 | 0 | 0,000 | 27.02.2009 | 6.880,00-   | EUR | 6.880,00-   | EUR |
| 31.12.2008                                 | OK | 6500001986 | 31.12.2008 | 1 | 31 | T | 7.768,00   | 27.02.2009 | 0 | 0,000 | 27.02.2009 | 7.768,00-   | EUR | 7.768,00-   | EUR |
| 31.12.2008                                 | OK | 6500001985 | 31.12.2008 | 1 | 31 | T | 7.360,00   | 27.02.2009 | 0 | 0,000 | 27.02.2009 | 7.360,00-   | EUR | 7.360,00-   | EUR |
| 31.12.2008                                 | OK | 6500001984 | 31.12.2008 | 1 | 31 | T | 5.520,00   | 27.02.2009 | 0 | 0,000 | 27.02.2009 | 5.520,00-   | EUR | 5.520,00-   | EUR |
| 31.12.2008                                 | OK | 6500001983 | 31.12.2008 | 1 | 31 | T | 3.440,00   | 27.02.2009 | 0 | 0,000 | 27.02.2009 | 3.440,00-   | EUR | 3.440,00-   | EUR |
| 31.12.2008                                 | OK | 6500001982 | 31.12.2008 | 1 | 31 | T | 7.696,00   | 27.02.2009 | 0 | 0,000 | 27.02.2009 | 7.696,00-   | EUR | 7.696,00-   | EUR |
| * Acreedor 1000571765                      |    |            |            |   |    |   |            |            |   |       |            | 498.943,08- | EUR | 498.943,08- | EUR |
| Acreeador 100057179Sociedad SPEFResponsab. |    |            |            |   |    |   |            |            |   |       |            |             |     |             |     |
| Nombre ASOC REGIONAL DE EMPRESAS AGRICOLAS |    |            |            |   |    |   |            |            |   |       |            |             |     |             |     |
| Calle SANTA TERESA                         |    |            |            |   |    |   |            |            |   |       |            |             |     |             |     |
| CP 30005                                   |    |            |            |   |    |   |            |            |   |       |            |             |     |             |     |
| Población MURCIA                           |    |            |            |   |    |   |            |            |   |       |            |             |     |             |     |
| Región 30                                  |    |            |            |   |    |   |            |            |   |       |            |             |     |             |     |
| País ES                                    |    |            |            |   |    |   |            |            |   |       |            |             |     |             |     |
| Fecha clav 31.12.2008                      |    |            |            |   |    |   |            |            |   |       |            |             |     |             |     |
| 30.12.2008                                 | OK | 6500001863 | 30.12.2008 | 1 | 31 | T | 158.699,21 | 04.02.2009 | 0 | 0,000 | 04.02.2009 | 158.699,21- | EUR | 158.699,21- | EUR |
| 31.12.2008                                 | OK | 6500002011 | 31.12.2008 | 1 | 31 | T | 33.992,00  | 27.02.2009 | 0 | 0,000 | 27.02.2009 | 33.992,00-  | EUR | 33.992,00-  | EUR |
| * Acreedor 1000571797                      |    |            |            |   |    |   |            |            |   |       |            | 192.691,21- | EUR | 192.691,21- | EUR |
| Acreeador 100057179Sociedad SPEFResponsab. |    |            |            |   |    |   |            |            |   |       |            |             |     |             |     |
| Nombre FROET - FED REG ORGN EMPR. TRANSPOR |    |            |            |   |    |   |            |            |   |       |            |             |     |             |     |
| Calle BENIAJAN-KM.1 CDAD. TRANSP.ED.SERVS  |    |            |            |   |    |   |            |            |   |       |            |             |     |             |     |
| CP 30011                                   |    |            |            |   |    |   |            |            |   |       |            |             |     |             |     |
| Población MURCIA                           |    |            |            |   |    |   |            |            |   |       |            |             |     |             |     |
| Región 30                                  |    |            |            |   |    |   |            |            |   |       |            |             |     |             |     |
| País ES                                    |    |            |            |   |    |   |            |            |   |       |            |             |     |             |     |
| Fecha clav 31.12.2008                      |    |            |            |   |    |   |            |            |   |       |            |             |     |             |     |
| 30.12.2008                                 | OK | 6500001866 | 30.12.2008 | 1 | 31 | T | 71.250,30  | 04.02.2009 | 0 | 0,000 | 04.02.2009 | 71.250,30-  | EUR | 71.250,30-  | EUR |
| 31.12.2008                                 | OK | 6500002019 | 31.12.2008 | 1 | 31 | T | 1.070,00   | 27.02.2009 | 0 | 0,000 | 27.02.2009 | 1.070,00-   | EUR | 1.070,00-   | EUR |
| 31.12.2008                                 | OK | 6500002018 | 31.12.2008 | 1 | 31 | T | 2.340,00   | 27.02.2009 | 0 | 0,000 | 27.02.2009 | 2.340,00-   | EUR | 2.340,00-   | EUR |
| 31.12.2008                                 | OK | 6500002017 | 31.12.2008 | 1 | 31 | T | 2.190,00   | 27.02.2009 | 0 | 0,000 | 27.02.2009 | 2.190,00-   | EUR | 2.190,00-   | EUR |
| 31.12.2008                                 | OK | 6500002016 | 31.12.2008 | 1 | 31 | T | 2.190,00   | 27.02.2009 | 0 | 0,000 | 27.02.2009 | 2.190,00-   | EUR | 2.190,00-   | EUR |
| 31.12.2008                                 | OK | 6500002015 | 31.12.2008 | 1 | 31 | T | 3.420,00   | 27.02.2009 | 0 | 0,000 | 27.02.2009 | 3.420,00-   | EUR | 3.420,00-   | EUR |
| 31.12.2008                                 | OK | 6500002014 | 31.12.2008 | 1 | 31 | T | 3.420,00   | 27.02.2009 | 0 | 0,000 | 27.02.2009 | 3.420,00-   | EUR | 3.420,00-   | EUR |



## Cuenta General 2008

### Relación de Acreedores

|  |  |    |            |            |  |   |    |  |   |            |            |   |       |            |  |             |     |  |             |     |
|--|--|----|------------|------------|--|---|----|--|---|------------|------------|---|-------|------------|--|-------------|-----|--|-------------|-----|
|  | 31.12.2008                                 | OK | 6500002013 | 31.12.2008 |  | 1 | 31 |  | T | 3.744,00   | 27.02.2009 | 0 | 0,000 | 27.02.2009 |  | 3.744,00-   | EUR |  | 3.744,00-   | EUR |
|  | 31.12.2008                                 | OK | 6500002012 | 31.12.2008 |  | 1 | 31 |  | T | 2.340,00   | 27.02.2009 | 0 | 0,000 | 27.02.2009 |  | 2.340,00-   | EUR |  | 2.340,00-   | EUR |
| * Acreedor 1000571798                      |  |    |            |            |  |   |    |  |   |            |            |   |       |            |  | 91.964,30-  | EUR |  | 91.964,30-  | EUR |
| Acreedor 100057180 Sociedad SPEFResponsab. |  |    |            |            |  |   |    |  |   |            |            |   |       |            |  |             |     |  |             |     |
|  | Nombre CONFEDERACION COMARCAL DE ORGANIZAC |    |            |            |  |   |    |  |   |            |            |   |       |            |  |             |     |  |             |     |
|  | Calle ESPIN ALTA.                          |    |            |            |  |   |    |  |   |            |            |   |       |            |  |             |     |  |             |     |
|  | CP 30800                                   |    |            |            |  |   |    |  |   |            |            |   |       |            |  |             |     |  |             |     |
|  | Población LORCA                            |    |            |            |  |   |    |  |   |            |            |   |       |            |  |             |     |  |             |     |
|  | Región 30                                  |    |            |            |  |   |    |  |   |            |            |   |       |            |  |             |     |  |             |     |
| Fecha clav 31.12.2008                      | País ES                                    |    |            |            |  |   |    |  |   |            |            |   |       |            |  |             |     |  |             |     |
|  | 31.12.2008                                 | OK | 6500001964 | 31.12.2008 |  | 1 | 31 |  | T | 4.000,00   | 27.02.2009 | 0 | 0,000 | 27.02.2009 |  | 4.000,00-   | EUR |  | 4.000,00-   | EUR |
|  | 31.12.2008                                 | OK | 6500002020 | 31.12.2008 |  | 1 | 31 |  | T | 7.456,00   | 27.02.2009 | 0 | 0,000 | 27.02.2009 |  | 7.456,00-   | EUR |  | 7.456,00-   | EUR |
|  | 31.12.2008                                 | OK | 6500002021 | 31.12.2008 |  | 1 | 31 |  | T | 2.800,00   | 27.02.2009 | 0 | 0,000 | 27.02.2009 |  | 2.800,00-   | EUR |  | 2.800,00-   | EUR |
|  | 31.12.2008                                 | OK | 6500002022 | 31.12.2008 |  | 1 | 31 |  | T | 9.080,00   | 27.02.2009 | 0 | 0,000 | 27.02.2009 |  | 9.080,00-   | EUR |  | 9.080,00-   | EUR |
| * Acreedor 1000571807                      |  |    |            |            |  |   |    |  |   |            |            |   |       |            |  | 23.336,00-  | EUR |  | 23.336,00-  | EUR |
| Acreedor 100057180 Sociedad SPEFResponsab. |  |    |            |            |  |   |    |  |   |            |            |   |       |            |  |             |     |  |             |     |
|  | Nombre FED.REG. DE EMPRESARIOS DEL METAL ( |    |            |            |  |   |    |  |   |            |            |   |       |            |  |             |     |  |             |     |
|  | Calle DEL METAL                            |    |            |            |  |   |    |  |   |            |            |   |       |            |  |             |     |  |             |     |
|  | CP 30009                                   |    |            |            |  |   |    |  |   |            |            |   |       |            |  |             |     |  |             |     |
|  | Población MURCIA                           |    |            |            |  |   |    |  |   |            |            |   |       |            |  |             |     |  |             |     |
|  | Región 30                                  |    |            |            |  |   |    |  |   |            |            |   |       |            |  |             |     |  |             |     |
| Fecha clav 31.12.2008                      | País ES                                    |    |            |            |  |   |    |  |   |            |            |   |       |            |  |             |     |  |             |     |
|  | 29.12.2008                                 | OK | 6500001717 | 26.12.2008 |  | 1 | 31 |  | T | 53.333,33  | 21.01.2009 | 0 | 0,000 | 21.01.2009 |  | 53.333,33-  | EUR |  | 53.333,33-  | EUR |
|  | 30.12.2008                                 | OK | 6500001740 | 29.12.2008 |  | 1 | 31 |  | T | 276.920,00 | 21.01.2009 | 0 | 0,000 | 21.01.2009 |  | 276.920,00- | EUR |  | 276.920,00- | EUR |
| * Acreedor 1000571808                      |  |    |            |            |  |   |    |  |   |            |            |   |       |            |  | 330.253,33- | EUR |  | 330.253,33- | EUR |
| Acreedor 100057181 Sociedad SPEFResponsab. |  |    |            |            |  |   |    |  |   |            |            |   |       |            |  |             |     |  |             |     |
|  | Nombre COMISIONES OBRERAS DE LA REGION DE  |    |            |            |  |   |    |  |   |            |            |   |       |            |  |             |     |  |             |     |
|  | Calle CORBALAN                             |    |            |            |  |   |    |  |   |            |            |   |       |            |  |             |     |  |             |     |
|  | CP 30002                                   |    |            |            |  |   |    |  |   |            |            |   |       |            |  |             |     |  |             |     |
|  | Población MURCIA                           |    |            |            |  |   |    |  |   |            |            |   |       |            |  |             |     |  |             |     |
|  | Región 30                                  |    |            |            |  |   |    |  |   |            |            |   |       |            |  |             |     |  |             |     |
| Fecha clav 31.12.2008                      | País ES                                    |    |            |            |  |   |    |  |   |            |            |   |       |            |  |             |     |  |             |     |
|  | 30.12.2008                                 | OK | 6500001736 | 29.12.2008 |  | 1 | 31 |  | T | 646.955,00 | 21.01.2009 | 0 | 0,000 | 21.01.2009 |  | 646.955,00- | EUR |  | 646.955,00- | EUR |
|  | 30.12.2008                                 | OK | 6500001738 | 29.12.2008 |  | 1 | 31 |  | T | 107.704,51 | 21.01.2009 | 0 | 0,000 | 21.01.2009 |  | 107.704,51- | EUR |  | 107.704,51- | EUR |
|  | 31.12.2008                                 | OK | 6500002129 | 31.12.2008 |  | 1 | 31 |  | T | 53.333,33  | 27.02.2009 | 0 | 0,000 | 27.02.2009 |  | 53.333,33-  | EUR |  | 53.333,33-  | EUR |
| * Acreedor 1000571810                      |  |    |            |            |  |   |    |  |   |            |            |   |       |            |  | 807.992,84- | EUR |  | 807.992,84- | EUR |
| Acreedor 100057184 Sociedad SPEFResponsab. |  |    |            |            |  |   |    |  |   |            |            |   |       |            |  |             |     |  |             |     |
|  | Nombre AMUSAL - ASOC EMP ECONM SOCIAL REG  |    |            |            |  |   |    |  |   |            |            |   |       |            |  |             |     |  |             |     |
|  | Calle RONDA SUR                            |    |            |            |  |   |    |  |   |            |            |   |       |            |  |             |     |  |             |     |
|  | CP 30010                                   |    |            |            |  |   |    |  |   |            |            |   |       |            |  |             |     |  |             |     |
|  | Población MURCIA                           |    |            |            |  |   |    |  |   |            |            |   |       |            |  |             |     |  |             |     |
|  | Región 30                                  |    |            |            |  |   |    |  |   |            |            |   |       |            |  |             |     |  |             |     |
| Fecha clav 31.12.2008                      | País ES                                    |    |            |            |  |   |    |  |   |            |            |   |       |            |  |             |     |  |             |     |



## Cuenta General 2008

### Relación de Acreedores

|                       |            |          |                |                                      |  |   |    |  |   |           |            |   |       |            |  |            |   |     |  |            |   |     |
|-----------------------|------------|----------|----------------|--------------------------------------|--|---|----|--|---|-----------|------------|---|-------|------------|--|------------|---|-----|--|------------|---|-----|
|                       | 29.12.2008 | OK       | 6500001712     | 26.12.2008                           |  | 1 | 31 |  | T | 53.333,33 | 21.01.2009 | 0 | 0,000 | 21.01.2009 |  | 53.333,33  | - | EUR |  | 53.333,33  | - | EUR |
|                       | 31.12.2008 | OK       | 6500001965     | 31.12.2008                           |  | 1 | 31 |  | T | 12.000,00 | 27.02.2009 | 0 | 0,000 | 27.02.2009 |  | 12.000,00  | - | EUR |  | 12.000,00  | - | EUR |
|                       | 31.12.2008 | OK       | 6500002024     | 31.12.2008                           |  | 1 | 31 |  | T | 81.566,60 | 27.02.2009 | 0 | 0,000 | 27.02.2009 |  | 81.566,60  | - | EUR |  | 81.566,60  | - | EUR |
| * Acreedor 1000571845 |            |          |                |                                      |  |   |    |  |   |           |            |   |       |            |  | 146.899,93 | - | EUR |  | 146.899,93 | - | EUR |
| Acreedor              | 100057187  | Sociedad | SPEFResponsab. |                                      |  |   |    |  |   |           |            |   |       |            |  |            |   |     |  |            |   |     |
|                       |            |          | Nombre         | ASOC BENIRAM                         |  |   |    |  |   |           |            |   |       |            |  |            |   |     |  |            |   |     |
|                       |            |          | Calle          | ORTEGA Y GASSET UR MONTEA            |  |   |    |  |   |           |            |   |       |            |  |            |   |     |  |            |   |     |
|                       |            |          | CP             | 30570                                |  |   |    |  |   |           |            |   |       |            |  |            |   |     |  |            |   |     |
|                       |            |          | Población      | MURCIA                               |  |   |    |  |   |           |            |   |       |            |  |            |   |     |  |            |   |     |
|                       |            |          | Región         | 30                                   |  |   |    |  |   |           |            |   |       |            |  |            |   |     |  |            |   |     |
|                       |            |          | País           | ES                                   |  |   |    |  |   |           |            |   |       |            |  |            |   |     |  |            |   |     |
| Fecha clav            | 31.12.2008 |          |                |                                      |  |   |    |  |   |           |            |   |       |            |  |            |   |     |  |            |   |     |
|                       | 30.12.2008 | OK       | 6500001927     | 30.12.2008                           |  | 1 | 31 |  | T | 26.820,00 | 04.02.2009 | 0 | 0,000 | 04.02.2009 |  | 26.820,00  | - | EUR |  | 26.820,00  | - | EUR |
| * Acreedor 1000571878 |            |          |                |                                      |  |   |    |  |   |           |            |   |       |            |  | 26.820,00  | - | EUR |  | 26.820,00  | - | EUR |
| Acreedor              | 100057189  | Sociedad | SPEFResponsab. |                                      |  |   |    |  |   |           |            |   |       |            |  |            |   |     |  |            |   |     |
|                       |            |          | Nombre         | CEOM- ASOC INTEGRAL PERSONAS DISCAPA |  |   |    |  |   |           |            |   |       |            |  |            |   |     |  |            |   |     |
|                       |            |          | Calle          | PALMAR-CR.MAZARRON KM.               |  |   |    |  |   |           |            |   |       |            |  |            |   |     |  |            |   |     |
|                       |            |          | CP             | 30120                                |  |   |    |  |   |           |            |   |       |            |  |            |   |     |  |            |   |     |
|                       |            |          | Población      | MURCIA                               |  |   |    |  |   |           |            |   |       |            |  |            |   |     |  |            |   |     |
|                       |            |          | Región         | 30                                   |  |   |    |  |   |           |            |   |       |            |  |            |   |     |  |            |   |     |
|                       |            |          | País           | ES                                   |  |   |    |  |   |           |            |   |       |            |  |            |   |     |  |            |   |     |
| Fecha clav            | 31.12.2008 |          |                |                                      |  |   |    |  |   |           |            |   |       |            |  |            |   |     |  |            |   |     |
|                       | 31.12.2008 | OK       | 6500001966     | 31.12.2008                           |  | 1 | 31 |  | T | 6.200,00  | 27.02.2009 | 0 | 0,000 | 27.02.2009 |  | 6.200,00   | - | EUR |  | 6.200,00   | - | EUR |
| * Acreedor 1000571892 |            |          |                |                                      |  |   |    |  |   |           |            |   |       |            |  | 6.200,00   | - | EUR |  | 6.200,00   | - | EUR |
| Acreedor              | 100057192  | Sociedad | SPEFResponsab. |                                      |  |   |    |  |   |           |            |   |       |            |  |            |   |     |  |            |   |     |
|                       |            |          | Nombre         | FEDERACION REGIONAL DE EMPRESARIOS   |  |   |    |  |   |           |            |   |       |            |  |            |   |     |  |            |   |     |
|                       |            |          | Calle          | SANTA TERESA                         |  |   |    |  |   |           |            |   |       |            |  |            |   |     |  |            |   |     |
|                       |            |          | CP             | 30005                                |  |   |    |  |   |           |            |   |       |            |  |            |   |     |  |            |   |     |
|                       |            |          | Población      | MURCIA                               |  |   |    |  |   |           |            |   |       |            |  |            |   |     |  |            |   |     |
|                       |            |          | Región         | 30                                   |  |   |    |  |   |           |            |   |       |            |  |            |   |     |  |            |   |     |
|                       |            |          | País           | ES                                   |  |   |    |  |   |           |            |   |       |            |  |            |   |     |  |            |   |     |
| Fecha clav            | 31.12.2008 |          |                |                                      |  |   |    |  |   |           |            |   |       |            |  |            |   |     |  |            |   |     |
|                       | 30.12.2008 | OK       | 6500001902     | 30.12.2008                           |  | 1 | 31 |  | T | 31.304,05 | 04.02.2009 | 0 | 0,000 | 04.02.2009 |  | 31.304,05  | - | EUR |  | 31.304,05  | - | EUR |
| * Acreedor 1000571922 |            |          |                |                                      |  |   |    |  |   |           |            |   |       |            |  | 31.304,05  | - | EUR |  | 31.304,05  | - | EUR |
| Acreedor              | 100057195  | Sociedad | SPEFResponsab. |                                      |  |   |    |  |   |           |            |   |       |            |  |            |   |     |  |            |   |     |
|                       |            |          | Nombre         | OMEP- ORGAN. MURCIANA MUJERES EMPRE  |  |   |    |  |   |           |            |   |       |            |  |            |   |     |  |            |   |     |
|                       |            |          | Calle          | ACISCLO DIAZ                         |  |   |    |  |   |           |            |   |       |            |  |            |   |     |  |            |   |     |
|                       |            |          | CP             | 30005                                |  |   |    |  |   |           |            |   |       |            |  |            |   |     |  |            |   |     |
|                       |            |          | Población      | MURCIA                               |  |   |    |  |   |           |            |   |       |            |  |            |   |     |  |            |   |     |
|                       |            |          | Región         | 30                                   |  |   |    |  |   |           |            |   |       |            |  |            |   |     |  |            |   |     |
|                       |            |          | País           | ES                                   |  |   |    |  |   |           |            |   |       |            |  |            |   |     |  |            |   |     |
| Fecha clav            | 31.12.2008 |          |                |                                      |  |   |    |  |   |           |            |   |       |            |  |            |   |     |  |            |   |     |
|                       | 31.12.2008 | OK       | 6500001973     | 31.12.2008                           |  | 1 | 31 |  | T | 40.000,00 | 27.02.2009 | 0 | 0,000 | 27.02.2009 |  | 40.000,00  | - | EUR |  | 40.000,00  | - | EUR |
|                       | 31.12.2008 | OK       | 6500002038     | 31.12.2008                           |  | 1 | 31 |  | T | 10.120,00 | 27.02.2009 | 0 | 0,000 | 27.02.2009 |  | 10.120,00  | - | EUR |  | 10.120,00  | - | EUR |
|                       | 31.12.2008 | OK       | 6500002039     | 31.12.2008                           |  | 1 | 31 |  | T | 7.760,00  | 27.02.2009 | 0 | 0,000 | 27.02.2009 |  | 7.760,00   | - | EUR |  | 7.760,00   | - | EUR |
| * Acreedor 1000571950 |            |          |                |                                      |  |   |    |  |   |           |            |   |       |            |  | 57.880,00  | - | EUR |  | 57.880,00  | - | EUR |



## Cuenta General 2008

### Relación de Acreedores

|                        |            |          |                |                                     |    |            |            |  |   |    |  |   |            |            |   |       |            |  |             |     |             |     |
|------------------------|------------|----------|----------------|-------------------------------------|----|------------|------------|--|---|----|--|---|------------|------------|---|-------|------------|--|-------------|-----|-------------|-----|
| Acreeedor              | 100057200  | Sociedad | SPEFResponsab. |                                     |    |            |            |  |   |    |  |   |            |            |   |       |            |  |             |     |             |     |
|                        |            |          | Nombre         | ASOC.EMPRES.INVEST.CENTRO TEC.DEL M |    |            |            |  |   |    |  |   |            |            |   |       |            |  |             |     |             |     |
|                        |            |          | Calle          | IND.EL MATADERO,CR.MURCIA           |    |            |            |  |   |    |  |   |            |            |   |       |            |  |             |     |             |     |
|                        |            |          | CP             | 30430                               |    |            |            |  |   |    |  |   |            |            |   |       |            |  |             |     |             |     |
|                        |            |          | Población      | CEHEGIN                             |    |            |            |  |   |    |  |   |            |            |   |       |            |  |             |     |             |     |
|                        |            |          | Región         | 30                                  |    |            |            |  |   |    |  |   |            |            |   |       |            |  |             |     |             |     |
|                        |            |          | País           | ES                                  |    |            |            |  |   |    |  |   |            |            |   |       |            |  |             |     |             |     |
| Fecha clav             | 31.12.2008 |          |                |                                     |    |            |            |  |   |    |  |   |            |            |   |       |            |  |             |     |             |     |
|                        |            |          |                | 29.12.2008                          | OK | 6500001715 | 26.12.2008 |  | 1 | 31 |  | T | 53.333,33  | 20.01.2009 | 0 | 0,000 | 20.01.2009 |  | 53.333,33-  | EUR | 53.333,33-  | EUR |
| * Acreeedor 1000572005 |            |          |                |                                     |    |            |            |  |   |    |  |   |            |            |   |       |            |  |             |     |             |     |
| Acreeedor              | 100057200  | Sociedad | SPEFResponsab. |                                     |    |            |            |  |   |    |  |   |            |            |   |       |            |  |             |     |             |     |
|                        |            |          | Nombre         | FEDERACION DE EMPRESARIOS DE COMERC |    |            |            |  |   |    |  |   |            |            |   |       |            |  |             |     |             |     |
|                        |            |          | Calle          | SANTA TERESA                        |    |            |            |  |   |    |  |   |            |            |   |       |            |  |             |     |             |     |
|                        |            |          | CP             | 30005                               |    |            |            |  |   |    |  |   |            |            |   |       |            |  |             |     |             |     |
|                        |            |          | Población      | MURCIA                              |    |            |            |  |   |    |  |   |            |            |   |       |            |  |             |     |             |     |
|                        |            |          | Región         | 30                                  |    |            |            |  |   |    |  |   |            |            |   |       |            |  |             |     |             |     |
|                        |            |          | País           | ES                                  |    |            |            |  |   |    |  |   |            |            |   |       |            |  |             |     |             |     |
| Fecha clav             | 31.12.2008 |          |                |                                     |    |            |            |  |   |    |  |   |            |            |   |       |            |  |             |     |             |     |
|                        |            |          |                | 30.12.2008                          | OK | 6500001865 | 30.12.2008 |  | 1 | 31 |  | T | 147.997,34 | 04.02.2009 | 0 | 0,000 | 04.02.2009 |  | 147.997,34- | EUR | 147.997,34- | EUR |
| * Acreeedor 1000572007 |            |          |                |                                     |    |            |            |  |   |    |  |   |            |            |   |       |            |  |             |     |             |     |
| Acreeedor              | 100057201  | Sociedad | SPEFResponsab. |                                     |    |            |            |  |   |    |  |   |            |            |   |       |            |  |             |     |             |     |
|                        |            |          | Nombre         | ASOC.DE JOVENES EMPRESARIOS DE LA C |    |            |            |  |   |    |  |   |            |            |   |       |            |  |             |     |             |     |
|                        |            |          | Calle          | SEDA,                               |    |            |            |  |   |    |  |   |            |            |   |       |            |  |             |     |             |     |
|                        |            |          | CP             | 30009                               |    |            |            |  |   |    |  |   |            |            |   |       |            |  |             |     |             |     |
|                        |            |          | Población      | MURCIA                              |    |            |            |  |   |    |  |   |            |            |   |       |            |  |             |     |             |     |
|                        |            |          | Región         | 30                                  |    |            |            |  |   |    |  |   |            |            |   |       |            |  |             |     |             |     |
|                        |            |          | País           | ES                                  |    |            |            |  |   |    |  |   |            |            |   |       |            |  |             |     |             |     |
| Fecha clav             | 31.12.2008 |          |                |                                     |    |            |            |  |   |    |  |   |            |            |   |       |            |  |             |     |             |     |
|                        |            |          |                | 29.12.2008                          | OK | 6500001708 | 26.12.2008 |  | 1 | 31 |  | T | 80.000,00  | 21.01.2009 | 0 | 0,000 | 21.01.2009 |  | 80.000,00-  | EUR | 80.000,00-  | EUR |
|                        |            |          |                | 31.12.2008                          | OK | 6500002119 | 31.12.2008 |  | 1 | 31 |  | T | 25.500,00  | 27.02.2009 | 0 | 0,000 | 27.02.2009 |  | 25.500,00-  | EUR | 25.500,00-  | EUR |
|                        |            |          |                | 31.12.2008                          | OK | 6500002049 | 31.12.2008 |  | 1 | 31 |  | T | 5.190,00   | 27.02.2009 | 0 | 0,000 | 27.02.2009 |  | 5.190,00-   | EUR | 5.190,00-   | EUR |
|                        |            |          |                | 31.12.2008                          | OK | 6500002048 | 31.12.2008 |  | 1 | 31 |  | T | 4.200,00   | 27.02.2009 | 0 | 0,000 | 27.02.2009 |  | 4.200,00-   | EUR | 4.200,00-   | EUR |
|                        |            |          |                | 31.12.2008                          | OK | 6500002047 | 31.12.2008 |  | 1 | 31 |  | T | 4.200,00   | 27.02.2009 | 0 | 0,000 | 27.02.2009 |  | 4.200,00-   | EUR | 4.200,00-   | EUR |
|                        |            |          |                | 31.12.2008                          | OK | 6500002046 | 31.12.2008 |  | 1 | 31 |  | T | 5.293,80   | 27.02.2009 | 0 | 0,000 | 27.02.2009 |  | 5.293,80-   | EUR | 5.293,80-   | EUR |
|                        |            |          |                | 31.12.2008                          | OK | 6500002045 | 31.12.2008 |  | 1 | 31 |  | T | 4.200,00   | 27.02.2009 | 0 | 0,000 | 27.02.2009 |  | 4.200,00-   | EUR | 4.200,00-   | EUR |
|                        |            |          |                | 31.12.2008                          | OK | 6500002044 | 31.12.2008 |  | 1 | 31 |  | T | 4.200,00   | 27.02.2009 | 0 | 0,000 | 27.02.2009 |  | 4.200,00-   | EUR | 4.200,00-   | EUR |
|                        |            |          |                | 31.12.2008                          | OK | 6500002043 | 31.12.2008 |  | 1 | 31 |  | T | 10.260,00  | 27.02.2009 | 0 | 0,000 | 27.02.2009 |  | 10.260,00-  | EUR | 10.260,00-  | EUR |
|                        |            |          |                | 31.12.2008                          | OK | 6500002042 | 31.12.2008 |  | 1 | 31 |  | T | 6.768,00   | 27.02.2009 | 0 | 0,000 | 27.02.2009 |  | 6.768,00-   | EUR | 6.768,00-   | EUR |
|                        |            |          |                | 31.12.2008                          | OK | 6500002041 | 31.12.2008 |  | 1 | 31 |  | T | 7.191,00   | 27.02.2009 | 0 | 0,000 | 27.02.2009 |  | 7.191,00-   | EUR | 7.191,00-   | EUR |
| * Acreeedor 1000572017 |            |          |                |                                     |    |            |            |  |   |    |  |   |            |            |   |       |            |  |             |     |             |     |
| Acreeedor              | 100057203  | Sociedad | SPEFResponsab. |                                     |    |            |            |  |   |    |  |   |            |            |   |       |            |  |             |     |             |     |
|                        |            |          | Nombre         | ASOC EMPRESARIAL CENTRO TECNOLOGICO |    |            |            |  |   |    |  |   |            |            |   |       |            |  |             |     |             |     |
|                        |            |          | Calle          | I.OESTE-DESCUBRIMIENTO              |    |            |            |  |   |    |  |   |            |            |   |       |            |  |             |     |             |     |
|                        |            |          | CP             | 30169                               |    |            |            |  |   |    |  |   |            |            |   |       |            |  |             |     |             |     |
|                        |            |          | Población      | SAN GINES                           |    |            |            |  |   |    |  |   |            |            |   |       |            |  |             |     |             |     |
|                        |            |          | Región         | 30                                  |    |            |            |  |   |    |  |   |            |            |   |       |            |  |             |     |             |     |
|                        |            |          | País           | ES                                  |    |            |            |  |   |    |  |   |            |            |   |       |            |  |             |     |             |     |
| Fecha clav             | 31.12.2008 |          |                |                                     |    |            |            |  |   |    |  |   |            |            |   |       |            |  |             |     |             |     |



## Cuenta General 2008

### Relación de Acreedores

|                       |            |          |                |                                     |   |    |   |           |            |   |       |            |            |     |            |     |
|-----------------------|------------|----------|----------------|-------------------------------------|---|----|---|-----------|------------|---|-------|------------|------------|-----|------------|-----|
|                       | 31.12.2008 | OK       | 6500001952     | 31.12.2008                          | 1 | 31 | T | 5.160,00  | 27.02.2009 | 0 | 0,000 | 27.02.2009 | 5.160,00-  | EUR | 5.160,00-  | EUR |
|                       | 31.12.2008 | OK       | 6500001953     | 31.12.2008                          | 1 | 31 | T | 4.215,00  | 27.02.2009 | 0 | 0,000 | 27.02.2009 | 4.215,00-  | EUR | 4.215,00-  | EUR |
|                       | 31.12.2008 | OK       | 6500001954     | 31.12.2008                          | 1 | 31 | T | 6.820,00  | 27.02.2009 | 0 | 0,000 | 27.02.2009 | 6.820,00-  | EUR | 6.820,00-  | EUR |
|                       | 31.12.2008 | OK       | 6500001955     | 31.12.2008                          | 1 | 31 | T | 5.440,00  | 27.02.2009 | 0 | 0,000 | 27.02.2009 | 5.440,00-  | EUR | 5.440,00-  | EUR |
|                       | 31.12.2008 | OK       | 6500001956     | 31.12.2008                          | 1 | 31 | T | 4.780,00  | 27.02.2009 | 0 | 0,000 | 27.02.2009 | 4.780,00-  | EUR | 4.780,00-  | EUR |
|                       | 31.12.2008 | OK       | 6500001957     | 31.12.2008                          | 1 | 31 | T | 5.560,00  | 27.02.2009 | 0 | 0,000 | 27.02.2009 | 5.560,00-  | EUR | 5.560,00-  | EUR |
| * Acreedor 1000572032 |            |          |                |                                     |   |    |   |           |            |   |       |            | 31.975,00- | EUR | 31.975,00- | EUR |
| Acreedor              | 100057203  | Sociedad | SPEFResponsab. |                                     |   |    |   |           |            |   |       |            |            |     |            |     |
|                       |            |          | Nombre         | ASOC PROFESIONAL DE EMPRESARIOS DE  |   |    |   |           |            |   |       |            |            |     |            |     |
|                       |            |          | Calle          | ESPAÑA                              |   |    |   |           |            |   |       |            |            |     |            |     |
|                       |            |          | CP             | 30201                               |   |    |   |           |            |   |       |            |            |     |            |     |
|                       |            |          | Población      | CARTAGENA                           |   |    |   |           |            |   |       |            |            |     |            |     |
|                       |            |          | Región         | 30                                  |   |    |   |           |            |   |       |            |            |     |            |     |
|                       |            |          | País           | ES                                  |   |    |   |           |            |   |       |            |            |     |            |     |
| Fecha clav            | 31.12.2008 |          |                |                                     |   |    |   |           |            |   |       |            |            |     |            |     |
|                       | 30.12.2008 | OK       | 6500001870     | 30.12.2008                          | 1 | 31 | T | 70.608,00 | 04.02.2009 | 0 | 0,000 | 04.02.2009 | 70.608,00- | EUR | 70.608,00- | EUR |
| * Acreedor 1000572036 |            |          |                |                                     |   |    |   |           |            |   |       |            | 70.608,00- | EUR | 70.608,00- | EUR |
| Acreedor              | 100057206  | Sociedad | SPEFResponsab. |                                     |   |    |   |           |            |   |       |            |            |     |            |     |
|                       |            |          | Nombre         | ASOC.EMPRESARIOS DE LA FORMACION R. |   |    |   |           |            |   |       |            |            |     |            |     |
|                       |            |          | Calle          | ACISCLO DIAZ                        |   |    |   |           |            |   |       |            |            |     |            |     |
|                       |            |          | CP             | 30005                               |   |    |   |           |            |   |       |            |            |     |            |     |
|                       |            |          | Población      | MURCIA                              |   |    |   |           |            |   |       |            |            |     |            |     |
|                       |            |          | Región         | 30                                  |   |    |   |           |            |   |       |            |            |     |            |     |
|                       |            |          | País           | ES                                  |   |    |   |           |            |   |       |            |            |     |            |     |
| Fecha clav            | 31.12.2008 |          |                |                                     |   |    |   |           |            |   |       |            |            |     |            |     |
|                       | 30.12.2008 | OK       | 6500001860     | 30.12.2008                          | 1 | 31 | T | 15.277,67 | 04.02.2009 | 0 | 0,000 | 04.02.2009 | 15.277,67- | EUR | 15.277,67- | EUR |
|                       | 31.12.2008 | OK       | 6500002057     | 31.12.2008                          | 1 | 31 | T | 5.010,00  | 27.02.2009 | 0 | 0,000 | 27.02.2009 | 5.010,00-  | EUR | 5.010,00-  | EUR |
|                       | 31.12.2008 | OK       | 6500002056     | 31.12.2008                          | 1 | 31 | T | 4.776,00  | 27.02.2009 | 0 | 0,000 | 27.02.2009 | 4.776,00-  | EUR | 4.776,00-  | EUR |
|                       | 31.12.2008 | OK       | 6500002055     | 31.12.2008                          | 1 | 31 | T | 5.796,00  | 27.02.2009 | 0 | 0,000 | 27.02.2009 | 5.796,00-  | EUR | 5.796,00-  | EUR |
|                       | 31.12.2008 | OK       | 6500002054     | 31.12.2008                          | 1 | 31 | T | 6.732,00  | 27.02.2009 | 0 | 0,000 | 27.02.2009 | 6.732,00-  | EUR | 6.732,00-  | EUR |
|                       | 31.12.2008 | OK       | 6500002053     | 31.12.2008                          | 1 | 31 | T | 5.490,00  | 27.02.2009 | 0 | 0,000 | 27.02.2009 | 5.490,00-  | EUR | 5.490,00-  | EUR |
|                       | 31.12.2008 | OK       | 6500002052     | 31.12.2008                          | 1 | 31 | T | 4.230,00  | 27.02.2009 | 0 | 0,000 | 27.02.2009 | 4.230,00-  | EUR | 4.230,00-  | EUR |
|                       | 31.12.2008 | OK       | 6500001968     | 31.12.2008                          | 1 | 31 | T | 24.800,00 | 27.02.2009 | 0 | 0,000 | 27.02.2009 | 24.800,00- | EUR | 24.800,00- | EUR |
| * Acreedor 1000572062 |            |          |                |                                     |   |    |   |           |            |   |       |            | 72.111,67- | EUR | 72.111,67- | EUR |
| Acreedor              | 100057222  | Sociedad | SPEFResponsab. |                                     |   |    |   |           |            |   |       |            |            |     |            |     |
|                       |            |          | Nombre         | I.E.S."POLITECNICO"                 |   |    |   |           |            |   |       |            |            |     |            |     |
|                       |            |          | Calle          | GRECIA                              |   |    |   |           |            |   |       |            |            |     |            |     |
|                       |            |          | CP             | 30203                               |   |    |   |           |            |   |       |            |            |     |            |     |
|                       |            |          | Población      | CARTAGENA                           |   |    |   |           |            |   |       |            |            |     |            |     |
|                       |            |          | Región         | 30                                  |   |    |   |           |            |   |       |            |            |     |            |     |
|                       |            |          | País           | ES                                  |   |    |   |           |            |   |       |            |            |     |            |     |
| Fecha clav            | 31.12.2008 |          |                |                                     |   |    |   |           |            |   |       |            |            |     |            |     |
|                       | 29.12.2008 | OK       | 6500001734     | 29.12.2008                          | 1 | 31 | T | 9.500,00  | 21.01.2009 | 0 | 0,000 | 21.01.2009 | 9.500,00-  | EUR | 9.500,00-  | EUR |
| * Acreedor 1000572223 |            |          |                |                                     |   |    |   |           |            |   |       |            | 9.500,00-  | EUR | 9.500,00-  | EUR |
| Acreedor              | 100060905  | Sociedad | SPEFResponsab. |                                     |   |    |   |           |            |   |       |            |            |     |            |     |
|                       |            |          | Nombre         | FEDERACION DE CENTROS DE LA MUJER D |   |    |   |           |            |   |       |            |            |     |            |     |
|                       |            |          | Calle          | MIGUEL DE CERVANTES                 |   |    |   |           |            |   |       |            |            |     |            |     |



## Cuenta General 2008

### Relación de Acreedores

|                       |            |            |                |                                 |            |  |   |    |  |   |  |           |            |   |       |            |  |            |     |            |     |
|-----------------------|------------|------------|----------------|---------------------------------|------------|--|---|----|--|---|--|-----------|------------|---|-------|------------|--|------------|-----|------------|-----|
| CP                    | 30009      |            |                |                                 |            |  |   |    |  |   |  |           |            |   |       |            |  |            |     |            |     |
| Población             | MURCIA     |            |                |                                 |            |  |   |    |  |   |  |           |            |   |       |            |  |            |     |            |     |
| Región                | 30         |            |                |                                 |            |  |   |    |  |   |  |           |            |   |       |            |  |            |     |            |     |
| País                  | ES         |            |                |                                 |            |  |   |    |  |   |  |           |            |   |       |            |  |            |     |            |     |
| Fecha clav            | 31.12.2008 |            |                |                                 |            |  |   |    |  |   |  |           |            |   |       |            |  |            |     |            |     |
|                       |            | 31.12.2008 | OK             | 6500002110                      | 31.12.2008 |  | 1 | 31 |  | T |  | 21.500,00 | 27.02.2009 | 0 | 0,000 | 27.02.2009 |  | 21.500,00- | EUR | 21.500,00- | EUR |
| * Acreedor 1000609053 |            |            |                |                                 |            |  |   |    |  |   |  |           |            |   |       |            |  |            |     |            |     |
| Acreedor              | 100062619  | Sociedad   | SPEFResponsab. |                                 |            |  |   |    |  |   |  |           |            |   |       |            |  |            |     |            |     |
|                       |            |            | Nombre         | MAYOL LIRON, ALFREDO            |            |  |   |    |  |   |  |           |            |   |       |            |  |            |     |            |     |
|                       |            |            | Calle          | PERU-LOS DOLORES                |            |  |   |    |  |   |  |           |            |   |       |            |  |            |     |            |     |
|                       |            |            | CP             | 30310                           |            |  |   |    |  |   |  |           |            |   |       |            |  |            |     |            |     |
|                       |            |            | Población      | CARTAGENA                       |            |  |   |    |  |   |  |           |            |   |       |            |  |            |     |            |     |
|                       |            |            | Región         | 30                              |            |  |   |    |  |   |  |           |            |   |       |            |  |            |     |            |     |
|                       |            |            | País           | ES                              |            |  |   |    |  |   |  |           |            |   |       |            |  |            |     |            |     |
| Fecha clav            | 31.12.2008 |            |                |                                 |            |  |   |    |  |   |  |           |            |   |       |            |  |            |     |            |     |
|                       |            | 29.12.2008 | OK             | 6500001816                      | 29.12.2008 |  | 1 | 31 |  | T |  | 11.980,00 | 21.01.2009 | 0 | 0,000 | 21.01.2009 |  | 11.980,00- | EUR | 11.980,00- | EUR |
| * Acreedor 1000626194 |            |            |                |                                 |            |  |   |    |  |   |  |           |            |   |       |            |  |            |     |            |     |
| Acreedor              | 100064382  | Sociedad   | SPEFResponsab. |                                 |            |  |   |    |  |   |  |           |            |   |       |            |  |            |     |            |     |
|                       |            |            | Nombre         | VALERO CANOVAS ISABEL MARIA     |            |  |   |    |  |   |  |           |            |   |       |            |  |            |     |            |     |
|                       |            |            | Calle          | ESPINARDO-CL AIRE               |            |  |   |    |  |   |  |           |            |   |       |            |  |            |     |            |     |
|                       |            |            | CP             | 30100                           |            |  |   |    |  |   |  |           |            |   |       |            |  |            |     |            |     |
|                       |            |            | Población      | MURCIA                          |            |  |   |    |  |   |  |           |            |   |       |            |  |            |     |            |     |
|                       |            |            | Región         | 30                              |            |  |   |    |  |   |  |           |            |   |       |            |  |            |     |            |     |
|                       |            |            | País           | ES                              |            |  |   |    |  |   |  |           |            |   |       |            |  |            |     |            |     |
| Fecha clav            | 31.12.2008 |            |                |                                 |            |  |   |    |  |   |  |           |            |   |       |            |  |            |     |            |     |
|                       |            | 30.12.2008 | O5             | 6000001115                      | 30.12.2008 |  | 1 | 31 |  | T |  | 4.800,00  | 04.02.2009 | 0 | 0,000 | 04.02.2009 |  | 4.800,00-  | EUR | 4.800,00-  | EUR |
| * Acreedor 1000643823 |            |            |                |                                 |            |  |   |    |  |   |  |           |            |   |       |            |  |            |     |            |     |
| Acreedor              | 100064456  | Sociedad   | SPEFResponsab. |                                 |            |  |   |    |  |   |  |           |            |   |       |            |  |            |     |            |     |
|                       |            |            | Nombre         | MARTINEZ GARCIA, ANTONIO JOSE   |            |  |   |    |  |   |  |           |            |   |       |            |  |            |     |            |     |
|                       |            |            | Calle          | REINA VICTORIA EUGENIA          |            |  |   |    |  |   |  |           |            |   |       |            |  |            |     |            |     |
|                       |            |            | CP             | 30204                           |            |  |   |    |  |   |  |           |            |   |       |            |  |            |     |            |     |
|                       |            |            | Población      | CARTAGENA                       |            |  |   |    |  |   |  |           |            |   |       |            |  |            |     |            |     |
|                       |            |            | Región         | 30                              |            |  |   |    |  |   |  |           |            |   |       |            |  |            |     |            |     |
|                       |            |            | País           | ES                              |            |  |   |    |  |   |  |           |            |   |       |            |  |            |     |            |     |
| Fecha clav            | 31.12.2008 |            |                |                                 |            |  |   |    |  |   |  |           |            |   |       |            |  |            |     |            |     |
|                       |            | 29.12.2008 | OK             | 6500001824                      | 29.12.2008 |  | 1 | 31 |  | T |  | 640,00    | 21.01.2009 | 0 | 0,000 | 21.01.2009 |  | 640,00-    | EUR | 640,00-    | EUR |
|                       |            | 29.12.2008 | OK             | 6500001825                      | 29.12.2008 |  | 1 | 31 |  | T |  | 640,00    | 21.01.2009 | 0 | 0,000 | 21.01.2009 |  | 640,00-    | EUR | 640,00-    | EUR |
| * Acreedor 1000644569 |            |            |                |                                 |            |  |   |    |  |   |  |           |            |   |       |            |  |            |     |            |     |
| Acreedor              | 100065014  | Sociedad   | SPEFResponsab. |                                 |            |  |   |    |  |   |  |           |            |   |       |            |  |            |     |            |     |
|                       |            |            | Nombre         | TORRANO GUILLAMON MARIA ROSARIO |            |  |   |    |  |   |  |           |            |   |       |            |  |            |     |            |     |
|                       |            |            | Calle          | PEÑON                           |            |  |   |    |  |   |  |           |            |   |       |            |  |            |     |            |     |
|                       |            |            | CP             | 30610                           |            |  |   |    |  |   |  |           |            |   |       |            |  |            |     |            |     |
|                       |            |            | Población      | RICOTE                          |            |  |   |    |  |   |  |           |            |   |       |            |  |            |     |            |     |
|                       |            |            | Región         | 30                              |            |  |   |    |  |   |  |           |            |   |       |            |  |            |     |            |     |
|                       |            |            | País           | ES                              |            |  |   |    |  |   |  |           |            |   |       |            |  |            |     |            |     |
| Fecha clav            | 31.12.2008 |            |                |                                 |            |  |   |    |  |   |  |           |            |   |       |            |  |            |     |            |     |
|                       |            | 30.12.2008 | O5             | 6000001161                      | 30.12.2008 |  | 1 | 31 |  | T |  | 2.400,00  | 04.02.2009 | 0 | 0,000 | 04.02.2009 |  | 2.400,00-  | EUR | 2.400,00-  | EUR |





## Cuenta General 2008

### Relación de Acreedores

|                       |            |          |                |                                     |   |    |   |           |            |   |       |            |            |     |            |     |
|-----------------------|------------|----------|----------------|-------------------------------------|---|----|---|-----------|------------|---|-------|------------|------------|-----|------------|-----|
| * Acreedor 1000650149 |            |          |                |                                     |   |    |   |           |            |   |       |            | 2.400,00-  | EUR | 2.400,00-  | EUR |
| Acreedor              | 100065124  | Sociedad | SPEFResponsab. |                                     |   |    |   |           |            |   |       |            |            |     |            |     |
|                       |            |          | Nombre         | BUENO LOPEZ MARIA JOSE              |   |    |   |           |            |   |       |            |            |     |            |     |
|                       |            |          | Calle          | SAN BARTOLOME                       |   |    |   |           |            |   |       |            |            |     |            |     |
|                       |            |          | CP             | 30510                               |   |    |   |           |            |   |       |            |            |     |            |     |
|                       |            |          | Población      | YECLA                               |   |    |   |           |            |   |       |            |            |     |            |     |
|                       |            |          | Región         | 30                                  |   |    |   |           |            |   |       |            |            |     |            |     |
| Fecha clav            | 31.12.2008 |          | País           | ES                                  |   |    |   |           |            |   |       |            |            |     |            |     |
|                       | 30.12.2008 | 05       | 6000001113     | 30.12.2008                          | 1 | 31 | T | 4.800,00  | 04.02.2009 | 0 | 0,000 | 04.02.2009 | 4.800,00-  | EUR | 4.800,00-  | EUR |
| * Acreedor 1000651242 |            |          |                |                                     |   |    |   |           |            |   |       |            | 4.800,00-  | EUR | 4.800,00-  | EUR |
| Acreedor              | 100065128  | Sociedad | SPEFResponsab. |                                     |   |    |   |           |            |   |       |            |            |     |            |     |
|                       |            |          | Nombre         | MARTINEZ BAUTISTA BLANCA MARIA      |   |    |   |           |            |   |       |            |            |     |            |     |
|                       |            |          | Calle          | LA MANETA KM 6                      |   |    |   |           |            |   |       |            |            |     |            |     |
|                       |            |          | CP             | 30510                               |   |    |   |           |            |   |       |            |            |     |            |     |
|                       |            |          | Población      | YECLA                               |   |    |   |           |            |   |       |            |            |     |            |     |
|                       |            |          | Región         | 30                                  |   |    |   |           |            |   |       |            |            |     |            |     |
| Fecha clav            | 31.12.2008 |          | País           | ES                                  |   |    |   |           |            |   |       |            |            |     |            |     |
|                       | 30.12.2008 | 05       | 6000001136     | 30.12.2008                          | 1 | 31 | T | 1.200,00  | 04.02.2009 | 0 | 0,000 | 04.02.2009 | 1.200,00-  | EUR | 1.200,00-  | EUR |
| * Acreedor 1000651285 |            |          |                |                                     |   |    |   |           |            |   |       |            | 1.200,00-  | EUR | 1.200,00-  | EUR |
| Acreedor              | 100065460  | Sociedad | SPEFResponsab. |                                     |   |    |   |           |            |   |       |            |            |     |            |     |
|                       |            |          | Nombre         | ASOC REGIONAL DE EMPRESARIOS DE LA  |   |    |   |           |            |   |       |            |            |     |            |     |
|                       |            |          | Calle          | GAVIOTA-ED PRINCE                   |   |    |   |           |            |   |       |            |            |     |            |     |
|                       |            |          | CP             | 30010                               |   |    |   |           |            |   |       |            |            |     |            |     |
|                       |            |          | Población      | MURCIA                              |   |    |   |           |            |   |       |            |            |     |            |     |
|                       |            |          | Región         | 30                                  |   |    |   |           |            |   |       |            |            |     |            |     |
| Fecha clav            | 31.12.2008 |          | País           | ES                                  |   |    |   |           |            |   |       |            |            |     |            |     |
|                       | 29.12.2008 | OK       | 6500001721     | 29.12.2008                          | 1 | 31 | T | 53.333,33 | 21.01.2009 | 0 | 0,000 | 21.01.2009 | 53.333,33- | EUR | 53.333,33- | EUR |
|                       | 31.12.2008 | OK       | 6500001963     | 31.12.2008                          | 1 | 31 | T | 10.000,00 | 27.02.2009 | 0 | 0,000 | 27.02.2009 | 10.000,00- | EUR | 10.000,00- | EUR |
|                       | 31.12.2008 | OK       | 6500002091     | 31.12.2008                          | 1 | 31 | T | 18.456,85 | 27.02.2009 | 0 | 0,000 | 27.02.2009 | 18.456,85- | EUR | 18.456,85- | EUR |
| * Acreedor 1000654607 |            |          |                |                                     |   |    |   |           |            |   |       |            | 81.790,18- | EUR | 81.790,18- | EUR |
| Acreedor              | 100065472  | Sociedad | SPEFResponsab. |                                     |   |    |   |           |            |   |       |            |            |     |            |     |
|                       |            |          | Nombre         | FEDERACION REGIONAL DE EMPRESARIOS  |   |    |   |           |            |   |       |            |            |     |            |     |
|                       |            |          | Calle          | ACISCLO DIAZ 5C                     |   |    |   |           |            |   |       |            |            |     |            |     |
|                       |            |          | CP             | 30005                               |   |    |   |           |            |   |       |            |            |     |            |     |
|                       |            |          | Población      | MURCIA                              |   |    |   |           |            |   |       |            |            |     |            |     |
|                       |            |          | Región         | 30                                  |   |    |   |           |            |   |       |            |            |     |            |     |
| Fecha clav            | 31.12.2008 |          | País           | ES                                  |   |    |   |           |            |   |       |            |            |     |            |     |
|                       | 30.12.2008 | OK       | 6500001867     | 30.12.2008                          | 1 | 31 | T | 47.368,49 | 04.02.2009 | 0 | 0,000 | 04.02.2009 | 47.368,49- | EUR | 47.368,49- | EUR |
| * Acreedor 1000654728 |            |          |                |                                     |   |    |   |           |            |   |       |            | 47.368,49- | EUR | 47.368,49- | EUR |
| Acreedor              | 100071609  | Sociedad | SPEFResponsab. |                                     |   |    |   |           |            |   |       |            |            |     |            |     |
|                       |            |          | Nombre         | GE LIGHTING-APPLIANCES ESPAÑA, S.A. |   |    |   |           |            |   |       |            |            |     |            |     |



## Cuenta General 2008

### Relación de Acreedores

|   |  |                                     |    |            |            |  |   |    |  |   |  |           |            |   |       |            |  |           |   |     |           |   |     |
|---|--|-------------------------------------|----|------------|------------|--|---|----|--|---|--|-----------|------------|---|-------|------------|--|-----------|---|-----|-----------|---|-----|
| Calle                                     |  | LLULL                               |    |            |            |  |   |    |  |   |  |           |            |   |       |            |  |           |   |     |           |   |     |
| CP  |  | 08005                               |    |            |            |  |   |    |  |   |  |           |            |   |       |            |  |           |   |     |           |   |     |
| Población                                 |  | BARCELONA                           |    |            |            |  |   |    |  |   |  |           |            |   |       |            |  |           |   |     |           |   |     |
| Región                                    |  | 08                                  |    |            |            |  |   |    |  |   |  |           |            |   |       |            |  |           |   |     |           |   |     |
| País                                      |  | ES                                  |    |            |            |  |   |    |  |   |  |           |            |   |       |            |  |           |   |     |           |   |     |
| Fecha clav 31.12.2008                     |  |                                     |    |            |            |  |   |    |  |   |  |           |            |   |       |            |  |           |   |     |           |   |     |
|   |  | 29.12.2008                          | OK | 6500001802 | 29.12.2008 |  | 1 | 31 |  | T |  | 20.474,29 | 21.01.2009 | 0 | 0,000 | 21.01.2009 |  | 20.474,29 | - | EUR | 20.474,29 | - | EUR |
|   |  | 29.12.2008                          | OK | 6500001803 | 29.12.2008 |  | 1 | 31 |  | T |  | 9.488,09  | 21.01.2009 | 0 | 0,000 | 21.01.2009 |  | 9.488,09  | - | EUR | 9.488,09  | - | EUR |
| * Acreedor 1000716090                     |  |                                     |    |            |            |  |   |    |  |   |  |           |            |   |       |            |  | 29.962,38 | - | EUR | 29.962,38 | - | EUR |
| Acreedor 100071665Sociedad SPEFResponsab. |  |                                     |    |            |            |  |   |    |  |   |  |           |            |   |       |            |  |           |   |     |           |   |     |
| Nombre                                    |  | AQUALIA- GESTION INTEGRAL DEL AGUA  |    |            |            |  |   |    |  |   |  |           |            |   |       |            |  |           |   |     |           |   |     |
| Calle                                     |  | 1º DE MAYO. EDIF. TORRES BLANCAS    |    |            |            |  |   |    |  |   |  |           |            |   |       |            |  |           |   |     |           |   |     |
| CP  |  | 30006                               |    |            |            |  |   |    |  |   |  |           |            |   |       |            |  |           |   |     |           |   |     |
| Población                                 |  | MURCIA                              |    |            |            |  |   |    |  |   |  |           |            |   |       |            |  |           |   |     |           |   |     |
| Región                                    |  | 30                                  |    |            |            |  |   |    |  |   |  |           |            |   |       |            |  |           |   |     |           |   |     |
| País                                      |  | ES                                  |    |            |            |  |   |    |  |   |  |           |            |   |       |            |  |           |   |     |           |   |     |
| Fecha clav 31.12.2008                     |  |                                     |    |            |            |  |   |    |  |   |  |           |            |   |       |            |  |           |   |     |           |   |     |
|   |  | 30.12.2008                          | O2 | 6100006934 | 29.12.2008 |  | 1 | 31 |  | T |  | 80,53     | 21.01.2009 | 0 | 0,000 | 21.01.2009 |  | 80,53     | - | EUR | 80,53     | - | EUR |
| * Acreedor 1000716658                     |  |                                     |    |            |            |  |   |    |  |   |  |           |            |   |       |            |  | 80,53     | - | EUR | 80,53     | - | EUR |
| Acreedor 100072040Sociedad SPEFResponsab. |  |                                     |    |            |            |  |   |    |  |   |  |           |            |   |       |            |  |           |   |     |           |   |     |
| Nombre                                    |  | SOCIEDAD ESTATAL CORREOS Y TELEGRAF |    |            |            |  |   |    |  |   |  |           |            |   |       |            |  |           |   |     |           |   |     |
| Calle                                     |  | VIA DUBLIN                          |    |            |            |  |   |    |  |   |  |           |            |   |       |            |  |           |   |     |           |   |     |
| CP  |  | 28042                               |    |            |            |  |   |    |  |   |  |           |            |   |       |            |  |           |   |     |           |   |     |
| Población                                 |  | MADRID                              |    |            |            |  |   |    |  |   |  |           |            |   |       |            |  |           |   |     |           |   |     |
| Región                                    |  | 28                                  |    |            |            |  |   |    |  |   |  |           |            |   |       |            |  |           |   |     |           |   |     |
| País                                      |  | ES                                  |    |            |            |  |   |    |  |   |  |           |            |   |       |            |  |           |   |     |           |   |     |
| Fecha clav 31.12.2008                     |  |                                     |    |            |            |  |   |    |  |   |  |           |            |   |       |            |  |           |   |     |           |   |     |
|   |  | 30.12.2008                          | O2 | 6100006930 | 29.12.2008 |  | 1 | 31 |  | T |  | 14.122,22 | 16.02.2009 | 0 | 0,000 | 16.02.2009 |  | 14.122,22 | - | EUR | 14.122,22 | - | EUR |
|   |  | 31.12.2008                          | O2 | 6100007049 | 31.12.2008 |  | 1 | 31 |  | T |  | 12.930,60 | 27.02.2009 | 0 | 0,000 | 27.02.2009 |  | 12.930,60 | - | EUR | 12.930,60 | - | EUR |
| * Acreedor 1000720405                     |  |                                     |    |            |            |  |   |    |  |   |  |           |            |   |       |            |  | 27.052,82 | - | EUR | 27.052,82 | - | EUR |
| Acreedor 100072041Sociedad SPEFResponsab. |  |                                     |    |            |            |  |   |    |  |   |  |           |            |   |       |            |  |           |   |     |           |   |     |
| Nombre                                    |  | IBERDROLA DISTRIBUCION ELECTRICA S. |    |            |            |  |   |    |  |   |  |           |            |   |       |            |  |           |   |     |           |   |     |
| Calle                                     |  | DE LOS PINOS                        |    |            |            |  |   |    |  |   |  |           |            |   |       |            |  |           |   |     |           |   |     |
| CP  |  | 30009                               |    |            |            |  |   |    |  |   |  |           |            |   |       |            |  |           |   |     |           |   |     |
| Población                                 |  | MURCIA                              |    |            |            |  |   |    |  |   |  |           |            |   |       |            |  |           |   |     |           |   |     |
| Región                                    |  | 30                                  |    |            |            |  |   |    |  |   |  |           |            |   |       |            |  |           |   |     |           |   |     |
| País                                      |  | ES                                  |    |            |            |  |   |    |  |   |  |           |            |   |       |            |  |           |   |     |           |   |     |
| Fecha clav 31.12.2008                     |  |                                     |    |            |            |  |   |    |  |   |  |           |            |   |       |            |  |           |   |     |           |   |     |
|   |  | 29.12.2008                          | O2 | 6100006901 | 29.12.2008 |  | 1 | 31 |  | T |  | 9.781,97  | 02.02.2009 | 0 | 0,000 | 02.02.2009 |  | 9.781,97  | - | EUR | 9.781,97  | - | EUR |
| * Acreedor 1000720412                     |  |                                     |    |            |            |  |   |    |  |   |  |           |            |   |       |            |  | 9.781,97  | - | EUR | 9.781,97  | - | EUR |
| Acreedor 100072325Sociedad SPEFResponsab. |  |                                     |    |            |            |  |   |    |  |   |  |           |            |   |       |            |  |           |   |     |           |   |     |
| Nombre                                    |  | GESTIPOLIS FORMACION, S.L.          |    |            |            |  |   |    |  |   |  |           |            |   |       |            |  |           |   |     |           |   |     |
| Calle                                     |  | JIMENEZ DE LA ESPADA                |    |            |            |  |   |    |  |   |  |           |            |   |       |            |  |           |   |     |           |   |     |
| CP  |  | 30204                               |    |            |            |  |   |    |  |   |  |           |            |   |       |            |  |           |   |     |           |   |     |
| Población                                 |  | CARTAGENA                           |    |            |            |  |   |    |  |   |  |           |            |   |       |            |  |           |   |     |           |   |     |
| Región                                    |  | 30                                  |    |            |            |  |   |    |  |   |  |           |            |   |       |            |  |           |   |     |           |   |     |
| País                                      |  | ES                                  |    |            |            |  |   |    |  |   |  |           |            |   |       |            |  |           |   |     |           |   |     |
| Fecha clav 31.12.2008                     |  |                                     |    |            |            |  |   |    |  |   |  |           |            |   |       |            |  |           |   |     |           |   |     |



## Cuenta General 2008

### Relación de Acreedores

|                       |            |            |      |            |                                     |  |      |  |   |  |           |            |   |       |            |  |            |     |  |            |     |  |
|-----------------------|------------|------------|------|------------|-------------------------------------|--|------|--|---|--|-----------|------------|---|-------|------------|--|------------|-----|--|------------|-----|--|
|                       |            | 31.12.2008 | OK   | 6500002116 | 31.12.2008                          |  | 1 31 |  | T |  | 19.600,00 | 27.02.2009 | 0 | 0,000 | 27.02.2009 |  | 19.600,00- | EUR |  | 19.600,00- | EUR |  |
| * Acreedor 1000723250 |            |            |      |            |                                     |  |      |  |   |  |           |            |   |       |            |  | 19.600,00- | EUR |  | 19.600,00- | EUR |  |
| Acreeedor             | 100072529  | Sociedad   | SPEF | Responsab. |                                     |  |      |  |   |  |           |            |   |       |            |  |            |     |  |            |     |  |
|                       |            |            |      | Nombre     | ALCARAZ Y BANET ASESORES SL         |  |      |  |   |  |           |            |   |       |            |  |            |     |  |            |     |  |
|                       |            |            |      | Calle      | ESCULTOR ROQUE LOPEZ                |  |      |  |   |  |           |            |   |       |            |  |            |     |  |            |     |  |
|                       |            |            |      | CP         | 30008                               |  |      |  |   |  |           |            |   |       |            |  |            |     |  |            |     |  |
|                       |            |            |      | Población  | MURCIA                              |  |      |  |   |  |           |            |   |       |            |  |            |     |  |            |     |  |
|                       |            |            |      | Región     | 30                                  |  |      |  |   |  |           |            |   |       |            |  |            |     |  |            |     |  |
|                       |            |            |      | País       | ES                                  |  |      |  |   |  |           |            |   |       |            |  |            |     |  |            |     |  |
| Fecha clav            | 31.12.2008 |            |      |            |                                     |  |      |  |   |  |           |            |   |       |            |  |            |     |  |            |     |  |
|                       |            | 29.12.2008 | O2   | 6100006878 | 26.12.2008                          |  | 1 31 |  | T |  | 3.907,00  | 21.01.2009 | 0 | 0,000 | 21.01.2009 |  | 3.907,00-  | EUR |  | 3.907,00-  | EUR |  |
| * Acreedor 1000725291 |            |            |      |            |                                     |  |      |  |   |  |           |            |   |       |            |  | 3.907,00-  | EUR |  | 3.907,00-  | EUR |  |
| Acreeedor             | 100072572  | Sociedad   | SPEF | Responsab. |                                     |  |      |  |   |  |           |            |   |       |            |  |            |     |  |            |     |  |
|                       |            |            |      | Nombre     | PINTURAS Y CONTRATAS GM 2002 S.L    |  |      |  |   |  |           |            |   |       |            |  |            |     |  |            |     |  |
|                       |            |            |      | Calle      | MEDICO SOLER                        |  |      |  |   |  |           |            |   |       |            |  |            |     |  |            |     |  |
|                       |            |            |      | CP         | 30820                               |  |      |  |   |  |           |            |   |       |            |  |            |     |  |            |     |  |
|                       |            |            |      | Población  | ALCANTARILLA                        |  |      |  |   |  |           |            |   |       |            |  |            |     |  |            |     |  |
|                       |            |            |      | Región     | 30                                  |  |      |  |   |  |           |            |   |       |            |  |            |     |  |            |     |  |
|                       |            |            |      | País       | ES                                  |  |      |  |   |  |           |            |   |       |            |  |            |     |  |            |     |  |
| Fecha clav            | 31.12.2008 |            |      |            |                                     |  |      |  |   |  |           |            |   |       |            |  |            |     |  |            |     |  |
|                       |            | 31.12.2008 | O2   | 6100007046 | 31.12.2008                          |  | 1 31 |  | T |  | 1.709,84  | 27.02.2009 | 0 | 0,000 | 27.02.2009 |  | 1.709,84-  | EUR |  | 1.709,84-  | EUR |  |
| * Acreedor 1000725728 |            |            |      |            |                                     |  |      |  |   |  |           |            |   |       |            |  | 1.709,84-  | EUR |  | 1.709,84-  | EUR |  |
| Acreeedor             | 100072992  | Sociedad   | SPEF | Responsab. |                                     |  |      |  |   |  |           |            |   |       |            |  |            |     |  |            |     |  |
|                       |            |            |      | Nombre     | ORGANIZACION NACIONAL CIEGOS ESPAÑO |  |      |  |   |  |           |            |   |       |            |  |            |     |  |            |     |  |
|                       |            |            |      | Calle      | JOSE ORTEGA Y GASSET                |  |      |  |   |  |           |            |   |       |            |  |            |     |  |            |     |  |
|                       |            |            |      | CP         | 00000                               |  |      |  |   |  |           |            |   |       |            |  |            |     |  |            |     |  |
|                       |            |            |      | Población  | MADRID                              |  |      |  |   |  |           |            |   |       |            |  |            |     |  |            |     |  |
|                       |            |            |      | Región     | 28                                  |  |      |  |   |  |           |            |   |       |            |  |            |     |  |            |     |  |
|                       |            |            |      | País       | ES                                  |  |      |  |   |  |           |            |   |       |            |  |            |     |  |            |     |  |
| Fecha clav            | 31.12.2008 |            |      |            |                                     |  |      |  |   |  |           |            |   |       |            |  |            |     |  |            |     |  |
|                       |            | 29.12.2008 | O2   | 6100006885 | 26.12.2008                          |  | 1 31 |  | T |  | 3.907,00  | 21.01.2009 | 0 | 0,000 | 21.01.2009 |  | 3.907,00-  | EUR |  | 3.907,00-  | EUR |  |
| * Acreedor 1000729928 |            |            |      |            |                                     |  |      |  |   |  |           |            |   |       |            |  | 3.907,00-  | EUR |  | 3.907,00-  | EUR |  |
| Acreeedor             | 100073127  | Sociedad   | SPEF | Responsab. |                                     |  |      |  |   |  |           |            |   |       |            |  |            |     |  |            |     |  |
|                       |            |            |      | Nombre     | ANTONIO Y CAÑIZARES SL              |  |      |  |   |  |           |            |   |       |            |  |            |     |  |            |     |  |
|                       |            |            |      | Calle      | MURCIA-GRANADA KM.615,5             |  |      |  |   |  |           |            |   |       |            |  |            |     |  |            |     |  |
|                       |            |            |      | CP         | 30850                               |  |      |  |   |  |           |            |   |       |            |  |            |     |  |            |     |  |
|                       |            |            |      | Población  | TOTANA                              |  |      |  |   |  |           |            |   |       |            |  |            |     |  |            |     |  |
|                       |            |            |      | Región     | 30                                  |  |      |  |   |  |           |            |   |       |            |  |            |     |  |            |     |  |
|                       |            |            |      | País       | ES                                  |  |      |  |   |  |           |            |   |       |            |  |            |     |  |            |     |  |
| Fecha clav            | 31.12.2008 |            |      |            |                                     |  |      |  |   |  |           |            |   |       |            |  |            |     |  |            |     |  |
|                       |            | 29.12.2008 | O2   | 6100006870 | 26.12.2008                          |  | 1 31 |  | T |  | 3.907,00  | 21.01.2009 | 0 | 0,000 | 21.01.2009 |  | 3.907,00-  | EUR |  | 3.907,00-  | EUR |  |
| * Acreedor 1000731275 |            |            |      |            |                                     |  |      |  |   |  |           |            |   |       |            |  | 3.907,00-  | EUR |  | 3.907,00-  | EUR |  |
| Acreeedor             | 100073127  | Sociedad   | SPEF | Responsab. |                                     |  |      |  |   |  |           |            |   |       |            |  |            |     |  |            |     |  |
|                       |            |            |      | Nombre     | SANCHEZ NAVARRO SALVADOR            |  |      |  |   |  |           |            |   |       |            |  |            |     |  |            |     |  |



## Cuenta General 2008

### Relación de Acreedores

|                       |  |                                     |    |            |            |      |   |            |  |   |   |           |            |   |       |            |  |            |     |  |            |     |
|-----------------------|--|-------------------------------------|----|------------|------------|------|---|------------|--|---|---|-----------|------------|---|-------|------------|--|------------|-----|--|------------|-----|
| Calle                 |  | ARQ. FLORENTINO                     |    |            |            |      |   |            |  |   |   |           |            |   |       |            |  |            |     |  |            |     |
| CP                    |  | 30440                               |    |            |            |      |   |            |  |   |   |           |            |   |       |            |  |            |     |  |            |     |
| Población             |  | MORATALLA                           |    |            |            |      |   |            |  |   |   |           |            |   |       |            |  |            |     |  |            |     |
| Región                |  | 30                                  |    |            |            |      |   |            |  |   |   |           |            |   |       |            |  |            |     |  |            |     |
| País                  |  | ES                                  |    |            |            |      |   |            |  |   |   |           |            |   |       |            |  |            |     |  |            |     |
| Fecha clav            |  | 31.12.2008                          |    |            |            |      |   |            |  |   |   |           |            |   |       |            |  |            |     |  |            |     |
|                       |  | 30.12.2008                          | O2 | 6100007000 | 30.12.2008 |      | 1 | 31         |  | T |   | 923,00    | 04.02.2009 | 0 | 0,000 | 04.02.2009 |  | 923,00-    | EUR |  | 923,00-    | EUR |
| * Acreedor 1000731279 |  |                                     |    |            |            |      |   |            |  |   |   |           |            |   |       |            |  |            |     |  |            |     |
| Acreedor              |  | 100073250                           |    | Sociedad   |            | SPEF |   | Responsab. |  |   |   |           |            |   |       |            |  |            |     |  |            |     |
| Nombre                |  | BOSCH ESCUELA EUROPEA DE FORMACION  |    |            |            |      |   |            |  |   |   |           |            |   |       |            |  |            |     |  |            |     |
| Calle                 |  | SIERRA CARBONERA                    |    |            |            |      |   |            |  |   |   |           |            |   |       |            |  |            |     |  |            |     |
| CP                    |  | 30005                               |    |            |            |      |   |            |  |   |   |           |            |   |       |            |  |            |     |  |            |     |
| Población             |  | MURCIA                              |    |            |            |      |   |            |  |   |   |           |            |   |       |            |  |            |     |  |            |     |
| Región                |  | 30                                  |    |            |            |      |   |            |  |   |   |           |            |   |       |            |  |            |     |  |            |     |
| País                  |  | ES                                  |    |            |            |      |   |            |  |   |   |           |            |   |       |            |  |            |     |  |            |     |
| Fecha clav            |  | 31.12.2008                          |    |            |            |      |   |            |  |   |   |           |            |   |       |            |  |            |     |  |            |     |
|                       |  | 29.12.2008                          | OK | 6500001639 | 23.12.2008 |      | 1 | 31         |  | T |   | 22.125,00 | 02.03.2009 | 0 | 0,000 | 02.03.2009 |  | 22.125,00- | EUR |  | 22.125,00- | EUR |
|                       |  | 31.12.2008                          | OK | 6500002098 | 31.12.2008 |      | 1 | 31         |  | T |   | 40.800,00 | 02.03.2009 | 0 | 0,000 | 02.03.2009 |  | 40.800,00- | EUR |  | 40.800,00- | EUR |
|                       |  | 31.12.2008                          | OK | 6500002099 | 31.12.2008 |      | 1 | 31         |  | T |   | 34.650,00 | 02.03.2009 | 0 | 0,000 | 02.03.2009 |  | 34.650,00- | EUR |  | 34.650,00- | EUR |
| * Acreedor 1000732502 |  |                                     |    |            |            |      |   |            |  |   |   |           |            |   |       |            |  |            |     |  |            |     |
| Acreedor              |  | 100073481                           |    | Sociedad   |            | SPEF |   | Responsab. |  |   |   |           |            |   |       |            |  |            |     |  |            |     |
| Nombre                |  | CENTRO DE ESTUDIOS RADIOLOGICOS Y D |    |            |            |      |   |            |  |   |   |           |            |   |       |            |  |            |     |  |            |     |
| Calle                 |  | DE LA MARINA ESPAÑOLA               |    |            |            |      |   |            |  |   |   |           |            |   |       |            |  |            |     |  |            |     |
| CP                    |  | 30007                               |    |            |            |      |   |            |  |   |   |           |            |   |       |            |  |            |     |  |            |     |
| Población             |  | MURCIA                              |    |            |            |      |   |            |  |   |   |           |            |   |       |            |  |            |     |  |            |     |
| Región                |  | 30                                  |    |            |            |      |   |            |  |   |   |           |            |   |       |            |  |            |     |  |            |     |
| País                  |  | ES                                  |    |            |            |      |   |            |  |   |   |           |            |   |       |            |  |            |     |  |            |     |
| Fecha clav            |  | 31.12.2008                          |    |            |            |      |   |            |  |   |   |           |            |   |       |            |  |            |     |  |            |     |
|                       |  | 26.12.2008                          | OK | 6500001693 | 26.12.2008 |      | 1 | 31         |  | T |   | 47.790,00 | 20.01.2009 | 0 | 0,000 | 20.01.2009 |  | 47.790,00- | EUR |  | 47.790,00- | EUR |
|                       |  | 26.12.2008                          | OK | 6500001694 | 26.12.2008 |      | 1 | 31         |  | E | T | 26.550,00 | 20.01.2009 | 0 | 0,000 | 20.01.2009 |  | 26.550,00- | EUR |  | 26.550,00- | EUR |
|                       |  | 29.12.2008                          | OK | 6500001755 | 29.12.2008 |      | 1 | 31         |  | T |   | 65.100,00 | 20.01.2009 | 0 | 0,000 | 20.01.2009 |  | 65.100,00- | EUR |  | 65.100,00- | EUR |
|                       |  | 29.12.2008                          | OK | 6500001756 | 29.12.2008 |      | 1 | 31         |  | T |   | 76.230,00 | 20.01.2009 | 0 | 0,000 | 20.01.2009 |  | 76.230,00- | EUR |  | 76.230,00- | EUR |
| * Acreedor 1000734817 |  |                                     |    |            |            |      |   |            |  |   |   |           |            |   |       |            |  |            |     |  |            |     |
| Acreedor              |  | 100073737                           |    | Sociedad   |            | SPEF |   | Responsab. |  |   |   |           |            |   |       |            |  |            |     |  |            |     |
| Nombre                |  | VIVA AQUA SERVICE SPAIN, S.A.       |    |            |            |      |   |            |  |   |   |           |            |   |       |            |  |            |     |  |            |     |
| Calle                 |  | BROSQUIL, S/N                       |    |            |            |      |   |            |  |   |   |           |            |   |       |            |  |            |     |  |            |     |
| CP                    |  | 46540                               |    |            |            |      |   |            |  |   |   |           |            |   |       |            |  |            |     |  |            |     |
| Población             |  | EL PUIG                             |    |            |            |      |   |            |  |   |   |           |            |   |       |            |  |            |     |  |            |     |
| Región                |  | 46                                  |    |            |            |      |   |            |  |   |   |           |            |   |       |            |  |            |     |  |            |     |
| País                  |  | ES                                  |    |            |            |      |   |            |  |   |   |           |            |   |       |            |  |            |     |  |            |     |
| Fecha clav            |  | 31.12.2008                          |    |            |            |      |   |            |  |   |   |           |            |   |       |            |  |            |     |  |            |     |
|                       |  | 30.12.2008                          | O2 | 6100006983 | 30.12.2008 |      | 1 | 31         |  | T |   | 254,05    | 04.02.2009 | 0 | 0,000 | 04.02.2009 |  | 254,05-    | EUR |  | 254,05-    | EUR |
|                       |  | 31.12.2008                          | O2 | 6100007047 | 31.12.2008 |      | 1 | 31         |  | T |   | 226,86    | 27.02.2009 | 0 | 0,000 | 27.02.2009 |  | 226,86-    | EUR |  | 226,86-    | EUR |
| * Acreedor 1000737370 |  |                                     |    |            |            |      |   |            |  |   |   |           |            |   |       |            |  |            |     |  |            |     |
| Acreedor              |  | 100074072                           |    | Sociedad   |            | SPEF |   | Responsab. |  |   |   |           |            |   |       |            |  |            |     |  |            |     |
| Nombre                |  | DIRECCION PROVINCIAL TESORERIA GENE |    |            |            |      |   |            |  |   |   |           |            |   |       |            |  |            |     |  |            |     |
| Calle                 |  | ORTEGA Y GASSET                     |    |            |            |      |   |            |  |   |   |           |            |   |       |            |  |            |     |  |            |     |



## Cuenta General 2008

### Relación de Acreedores

|  |            |        |            |            |   |    |   |            |            |   |       |            |            |     |            |     |  |  |  |  |  |  |
|--|------------|--------|------------|------------|---|----|---|------------|------------|---|-------|------------|------------|-----|------------|-----|--|--|--|--|--|--|
| CP   |            | 30009  |            |            |   |    |   |            |            |   |       |            |            |     |            |     |  |  |  |  |  |  |
| Población                                  |            | MURCIA |            |            |   |    |   |            |            |   |       |            |            |     |            |     |  |  |  |  |  |  |
| Región                                     |            | 30     |            |            |   |    |   |            |            |   |       |            |            |     |            |     |  |  |  |  |  |  |
| País                                       |            | ES     |            |            |   |    |   |            |            |   |       |            |            |     |            |     |  |  |  |  |  |  |
| Fecha clav 31.12.2008                      |            |        |            |            |   |    |   |            |            |   |       |            |            |     |            |     |  |  |  |  |  |  |
|  | 31.12.2008 | O2     | 6100007039 | 31.12.2008 | 1 | 31 | A | 69,29      | 28.01.2009 | 0 | 0,000 | 28.01.2009 | 69,29      | EUR | 69,29      | EUR |  |  |  |  |  |  |
|  | 31.12.2008 | O2     | 6100007040 | 31.12.2008 | 1 | 31 | A | 71,60      | 28.01.2009 | 0 | 0,000 | 28.01.2009 | 71,60      | EUR | 71,60      | EUR |  |  |  |  |  |  |
|  | 31.12.2008 | O2     | 6100007041 | 31.12.2008 | 1 | 31 | A | 469,12     | 28.01.2009 | 0 | 0,000 | 28.01.2009 | 469,12     | EUR | 469,12     | EUR |  |  |  |  |  |  |
|  | 31.12.2008 | O2     | 6100007042 | 31.12.2008 | 1 | 31 | A | 212,49     | 28.01.2009 | 0 | 0,000 | 28.01.2009 | 212,49     | EUR | 212,49     | EUR |  |  |  |  |  |  |
| * Acreedor 1000740726                      |            |        |            |            |   |    |   |            |            |   |       |            | 822,50     | EUR | 822,50     | EUR |  |  |  |  |  |  |
| Acreedor 100074133 Sociedad SPEFResponsab. |            |        |            |            |   |    |   |            |            |   |       |            |            |     |            |     |  |  |  |  |  |  |
| Nombre FORTE INGENIERIA TECNICA, SL        |            |        |            |            |   |    |   |            |            |   |       |            |            |     |            |     |  |  |  |  |  |  |
| Calle ALTORREAL-SWING GOLF                 |            |        |            |            |   |    |   |            |            |   |       |            |            |     |            |     |  |  |  |  |  |  |
| CP 30500                                   |            |        |            |            |   |    |   |            |            |   |       |            |            |     |            |     |  |  |  |  |  |  |
| Población MOLINA SEGUR                     |            |        |            |            |   |    |   |            |            |   |       |            |            |     |            |     |  |  |  |  |  |  |
| Región 30                                  |            |        |            |            |   |    |   |            |            |   |       |            |            |     |            |     |  |  |  |  |  |  |
| País ES                                    |            |        |            |            |   |    |   |            |            |   |       |            |            |     |            |     |  |  |  |  |  |  |
| Fecha clav 31.12.2008                      |            |        |            |            |   |    |   |            |            |   |       |            |            |     |            |     |  |  |  |  |  |  |
|  | 29.12.2008 | OK     | 6500001810 | 29.12.2008 | 1 | 31 | T | 3.383,60   | 21.01.2009 | 0 | 0,000 | 21.01.2009 | 3.383,60   | EUR | 3.383,60   | EUR |  |  |  |  |  |  |
| * Acreedor 1000741334                      |            |        |            |            |   |    |   |            |            |   |       |            | 3.383,60   | EUR | 3.383,60   | EUR |  |  |  |  |  |  |
| Acreedor 100074551 Sociedad SPEFResponsab. |            |        |            |            |   |    |   |            |            |   |       |            |            |     |            |     |  |  |  |  |  |  |
| Nombre FEDERACIÓN REGIONAL DEL METAL, CONS |            |        |            |            |   |    |   |            |            |   |       |            |            |     |            |     |  |  |  |  |  |  |
| Calle STA. TERESA                          |            |        |            |            |   |    |   |            |            |   |       |            |            |     |            |     |  |  |  |  |  |  |
| CP 30005                                   |            |        |            |            |   |    |   |            |            |   |       |            |            |     |            |     |  |  |  |  |  |  |
| Población MURCIA                           |            |        |            |            |   |    |   |            |            |   |       |            |            |     |            |     |  |  |  |  |  |  |
| Región 30                                  |            |        |            |            |   |    |   |            |            |   |       |            |            |     |            |     |  |  |  |  |  |  |
| País ES                                    |            |        |            |            |   |    |   |            |            |   |       |            |            |     |            |     |  |  |  |  |  |  |
| Fecha clav 31.12.2008                      |            |        |            |            |   |    |   |            |            |   |       |            |            |     |            |     |  |  |  |  |  |  |
|  | 29.12.2008 | OK     | 6500001789 | 29.12.2008 | 1 | 31 | T | 82.218,88  | 21.01.2009 | 0 | 0,000 | 21.01.2009 | 82.218,88  | EUR | 82.218,88  | EUR |  |  |  |  |  |  |
|  | 29.12.2008 | OK     | 6500001790 | 29.12.2008 | 1 | 31 | T | 26.157,60  | 21.01.2009 | 0 | 0,000 | 21.01.2009 | 26.157,60  | EUR | 26.157,60  | EUR |  |  |  |  |  |  |
|  | 29.12.2008 | OK     | 6500001791 | 29.12.2008 | 1 | 31 | T | 112.191,75 | 21.01.2009 | 0 | 0,000 | 21.01.2009 | 112.191,75 | EUR | 112.191,75 | EUR |  |  |  |  |  |  |
| * Acreedor 1000745512                      |            |        |            |            |   |    |   |            |            |   |       |            | 220.568,23 | EUR | 220.568,23 | EUR |  |  |  |  |  |  |
| Acreedor 100075295 Sociedad SPEFResponsab. |            |        |            |            |   |    |   |            |            |   |       |            |            |     |            |     |  |  |  |  |  |  |
| Nombre ROMERO GONZALEZ, RAMON              |            |        |            |            |   |    |   |            |            |   |       |            |            |     |            |     |  |  |  |  |  |  |
| Calle RIO GUADALENTIN                      |            |        |            |            |   |    |   |            |            |   |       |            |            |     |            |     |  |  |  |  |  |  |
| CP 30700                                   |            |        |            |            |   |    |   |            |            |   |       |            |            |     |            |     |  |  |  |  |  |  |
| Población TORRE PACHEC                     |            |        |            |            |   |    |   |            |            |   |       |            |            |     |            |     |  |  |  |  |  |  |
| Región 30                                  |            |        |            |            |   |    |   |            |            |   |       |            |            |     |            |     |  |  |  |  |  |  |
| País ES                                    |            |        |            |            |   |    |   |            |            |   |       |            |            |     |            |     |  |  |  |  |  |  |
| Fecha clav 31.12.2008                      |            |        |            |            |   |    |   |            |            |   |       |            |            |     |            |     |  |  |  |  |  |  |
|  | 30.12.2008 | O2     | 6100006985 | 30.12.2008 | 1 | 31 | T | 69,00      | 04.02.2009 | 0 | 0,000 | 04.02.2009 | 69,00      | EUR | 69,00      | EUR |  |  |  |  |  |  |
| * Acreedor 1000752952                      |            |        |            |            |   |    |   |            |            |   |       |            | 69,00      | EUR | 69,00      | EUR |  |  |  |  |  |  |
| Acreedor 100084108 Sociedad SPEFResponsab. |            |        |            |            |   |    |   |            |            |   |       |            |            |     |            |     |  |  |  |  |  |  |
| Nombre MARTINEZ LOPEZ MARIA                |            |        |            |            |   |    |   |            |            |   |       |            |            |     |            |     |  |  |  |  |  |  |
| Calle CEHEGIN                              |            |        |            |            |   |    |   |            |            |   |       |            |            |     |            |     |  |  |  |  |  |  |
| CP 30009                                   |            |        |            |            |   |    |   |            |            |   |       |            |            |     |            |     |  |  |  |  |  |  |
| Población BULLAS                           |            |        |            |            |   |    |   |            |            |   |       |            |            |     |            |     |  |  |  |  |  |  |



## Cuenta General 2008

### Relación de Acreedores

|                       |               |                       |                |                             |     |   |        |            |            |       |            |            |         |           |     |         |           |     |  |  |
|-----------------------|---------------|-----------------------|----------------|-----------------------------|-----|---|--------|------------|------------|-------|------------|------------|---------|-----------|-----|---------|-----------|-----|--|--|
| Fecha clav 31.12.2008 | Región        | 30                    |                |                             |     |   |        |            |            |       |            |            |         |           |     |         |           |     |  |  |
|                       | País          | ES                    |                |                             |     |   |        |            |            |       |            |            |         |           |     |         |           |     |  |  |
|                       | 26.12.2008 02 | 6100006852 23.12.2008 |                | 1 31                        | E T |   | 206,36 | 29.12.2008 | 0          | 0,000 | 29.12.2008 |            | 206,36- | EUR       |     | 206,36- | EUR       |     |  |  |
| * Acreedor 1000841083 |               |                       |                |                             |     |   |        |            |            |       |            |            |         |           |     |         |           |     |  |  |
| Acreedor              | 100087394     | Sociedad              | SPEFResponsab. |                             |     |   |        |            |            |       |            |            |         |           |     |         |           |     |  |  |
|                       |               |                       | Nombre         | CANO FUENTES JESUS          |     |   |        |            |            |       |            |            |         |           |     |         |           |     |  |  |
|                       |               |                       | Calle          | CTRA. ESTACION              |     |   |        |            |            |       |            |            |         |           |     |         |           |     |  |  |
|                       |               |                       | CP             | 30540                       |     |   |        |            |            |       |            |            |         |           |     |         |           |     |  |  |
|                       |               |                       | Población      | BLANCA                      |     |   |        |            |            |       |            |            |         |           |     |         |           |     |  |  |
|                       |               |                       | Región         | 30                          |     |   |        |            |            |       |            |            |         |           |     |         |           |     |  |  |
|                       |               |                       | País           | ES                          |     |   |        |            |            |       |            |            |         |           |     |         |           |     |  |  |
| Fecha clav 31.12.2008 |               |                       |                |                             |     |   |        |            |            |       |            |            |         |           |     |         |           |     |  |  |
|                       | 28.10.2008 02 | 6100005547 21.10.2008 |                | 1 31                        |     | T |        | 6.000,00   | 13.03.2009 | 0     | 0,000      | 13.03.2009 |         | 6.000,00- | EUR |         | 6.000,00- | EUR |  |  |
| * Acreedor 1000873942 |               |                       |                |                             |     |   |        |            |            |       |            |            |         |           |     |         |           |     |  |  |
| Acreedor              | 100088852     | Sociedad              | SPEFResponsab. |                             |     |   |        |            |            |       |            |            |         |           |     |         |           |     |  |  |
|                       |               |                       | Nombre         | GARCIA MUÑOZ FRANCISCO      |     |   |        |            |            |       |            |            |         |           |     |         |           |     |  |  |
|                       |               |                       | Calle          | JUAN CARLOS I               |     |   |        |            |            |       |            |            |         |           |     |         |           |     |  |  |
|                       |               |                       | CP             | 30700                       |     |   |        |            |            |       |            |            |         |           |     |         |           |     |  |  |
|                       |               |                       | Población      | TORRE PACHEC                |     |   |        |            |            |       |            |            |         |           |     |         |           |     |  |  |
|                       |               |                       | Región         | 30                          |     |   |        |            |            |       |            |            |         |           |     |         |           |     |  |  |
|                       |               |                       | País           | ES                          |     |   |        |            |            |       |            |            |         |           |     |         |           |     |  |  |
| Fecha clav 31.12.2008 |               |                       |                |                             |     |   |        |            |            |       |            |            |         |           |     |         |           |     |  |  |
|                       | 30.12.2008 02 | 6100006954 29.12.2008 |                | 1 31                        |     | T |        | 219,24     | 21.01.2009 | 0     | 0,000      | 21.01.2009 |         | 219,24-   | EUR |         | 219,24-   | EUR |  |  |
| * Acreedor 1000888523 |               |                       |                |                             |     |   |        |            |            |       |            |            |         |           |     |         |           |     |  |  |
| Acreedor              | 100090057     | Sociedad              | SPEFResponsab. |                             |     |   |        |            |            |       |            |            |         |           |     |         |           |     |  |  |
|                       |               |                       | Nombre         | ALCARAZ MENDEZ MARIA ISABEL |     |   |        |            |            |       |            |            |         |           |     |         |           |     |  |  |
|                       |               |                       | Calle          | SIL-VALLE ESCOMBRERAS       |     |   |        |            |            |       |            |            |         |           |     |         |           |     |  |  |
|                       |               |                       | CP             | 30350                       |     |   |        |            |            |       |            |            |         |           |     |         |           |     |  |  |
|                       |               |                       | Población      | CARTAGENA                   |     |   |        |            |            |       |            |            |         |           |     |         |           |     |  |  |
|                       |               |                       | Región         | 30                          |     |   |        |            |            |       |            |            |         |           |     |         |           |     |  |  |
|                       |               |                       | País           | ES                          |     |   |        |            |            |       |            |            |         |           |     |         |           |     |  |  |
| Fecha clav 31.12.2008 |               |                       |                |                             |     |   |        |            |            |       |            |            |         |           |     |         |           |     |  |  |
|                       | 30.12.2008 05 | 6000001187 30.12.2008 |                | 1 31                        |     | T |        | 1.800,00   | 04.02.2009 | 0     | 0,000      | 04.02.2009 |         | 1.800,00- | EUR |         | 1.800,00- | EUR |  |  |
| * Acreedor 1000900576 |               |                       |                |                             |     |   |        |            |            |       |            |            |         |           |     |         |           |     |  |  |
| Acreedor              | 100090233     | Sociedad              | SPEFResponsab. |                             |     |   |        |            |            |       |            |            |         |           |     |         |           |     |  |  |
|                       |               |                       | Nombre         | MORENO SEGURA,ANA MARIA     |     |   |        |            |            |       |            |            |         |           |     |         |           |     |  |  |
|                       |               |                       | Calle          | MAYOR                       |     |   |        |            |            |       |            |            |         |           |     |         |           |     |  |  |
|                       |               |                       | CP             | 30392                       |     |   |        |            |            |       |            |            |         |           |     |         |           |     |  |  |
|                       |               |                       | Población      | CARTAGENA                   |     |   |        |            |            |       |            |            |         |           |     |         |           |     |  |  |
|                       |               |                       | Región         | 30                          |     |   |        |            |            |       |            |            |         |           |     |         |           |     |  |  |
|                       |               |                       | País           | ES                          |     |   |        |            |            |       |            |            |         |           |     |         |           |     |  |  |
| Fecha clav 31.12.2008 |               |                       |                |                             |     |   |        |            |            |       |            |            |         |           |     |         |           |     |  |  |
|                       | 30.12.2008 05 | 6000001202 30.12.2008 |                | 1 31                        |     | T |        | 4.800,00   | 04.02.2009 | 0     | 0,000      | 04.02.2009 |         | 4.800,00- | EUR |         | 4.800,00- | EUR |  |  |
| * Acreedor 1000902338 |               |                       |                |                             |     |   |        |            |            |       |            |            |         |           |     |         |           |     |  |  |





## Cuenta General 2008

### Relación de Acreedores

|                       |           |            |      |            |                             |  |      |   |   |  |          |            |   |       |            |  |           |     |  |           |     |  |
|-----------------------|-----------|------------|------|------------|-----------------------------|--|------|---|---|--|----------|------------|---|-------|------------|--|-----------|-----|--|-----------|-----|--|
|                       |           | 30.12.2008 | 05   | 6000001199 | 30.12.2008                  |  | 1 31 |   | T |  | 2.400,00 | 04.02.2009 | 0 | 0,000 | 04.02.2009 |  | 2.400,00- | EUR |  | 2.400,00- | EUR |  |
| * Acreedor 1000911204 |           |            |      |            |                             |  |      |   |   |  |          |            |   |       |            |  |           |     |  |           |     |  |
| Acreedor              | 100091156 | Sociedad   | SPEF | Responsab. |                             |  |      |   |   |  |          |            |   |       |            |  |           |     |  |           |     |  |
|                       |           |            |      | Nombre     | FERNANDEZ TORRES CONCEPCION |  |      |   |   |  |          |            |   |       |            |  |           |     |  |           |     |  |
|                       |           |            |      | Calle      | INGENIERO CIERVA            |  |      |   |   |  |          |            |   |       |            |  |           |     |  |           |     |  |
|                       |           |            |      | CP         | 30203                       |  |      |   |   |  |          |            |   |       |            |  |           |     |  |           |     |  |
|                       |           |            |      | Población  | CARTAGENA                   |  |      |   |   |  |          |            |   |       |            |  |           |     |  |           |     |  |
|                       |           |            |      | Región     | 30                          |  |      |   |   |  |          |            |   |       |            |  |           |     |  |           |     |  |
|                       |           |            |      | País       | ES                          |  |      |   |   |  |          |            |   |       |            |  |           |     |  |           |     |  |
|                       |           |            |      | Fecha clav | 31.12.2008                  |  |      |   |   |  |          |            |   |       |            |  |           |     |  |           |     |  |
|                       |           | 30.12.2008 | 05   | 6000001154 | 30.12.2008                  |  | 1 31 |   | T |  | 4.800,00 | 04.02.2009 | 0 | 0,000 | 04.02.2009 |  | 4.800,00- | EUR |  | 4.800,00- | EUR |  |
| * Acreedor 1000911565 |           |            |      |            |                             |  |      |   |   |  |          |            |   |       |            |  |           |     |  |           |     |  |
| Acreedor              | 100091232 | Sociedad   | SPEF | Responsab. |                             |  |      |   |   |  |          |            |   |       |            |  |           |     |  |           |     |  |
|                       |           |            |      | Nombre     | LIARTE ROMERO ELENA         |  |      |   |   |  |          |            |   |       |            |  |           |     |  |           |     |  |
|                       |           |            |      | Calle      | CALDERON BARCA-BELONES      |  |      |   |   |  |          |            |   |       |            |  |           |     |  |           |     |  |
|                       |           |            |      | CP         | 30385                       |  |      |   |   |  |          |            |   |       |            |  |           |     |  |           |     |  |
|                       |           |            |      | Población  | CARTAGENA                   |  |      |   |   |  |          |            |   |       |            |  |           |     |  |           |     |  |
|                       |           |            |      | Región     | 30                          |  |      |   |   |  |          |            |   |       |            |  |           |     |  |           |     |  |
|                       |           |            |      | País       | ES                          |  |      |   |   |  |          |            |   |       |            |  |           |     |  |           |     |  |
|                       |           |            |      | Fecha clav | 31.12.2008                  |  |      |   |   |  |          |            |   |       |            |  |           |     |  |           |     |  |
|                       |           | 30.12.2008 | 05   | 6000001173 | 30.12.2008                  |  | 1 31 |   | T |  | 4.800,00 | 04.02.2009 | 0 | 0,000 | 04.02.2009 |  | 4.800,00- | EUR |  | 4.800,00- | EUR |  |
| * Acreedor 1000912326 |           |            |      |            |                             |  |      |   |   |  |          |            |   |       |            |  |           |     |  |           |     |  |
| Acreedor              | 100091583 | Sociedad   | SPEF | Responsab. |                             |  |      |   |   |  |          |            |   |       |            |  |           |     |  |           |     |  |
|                       |           |            |      | Nombre     | GIMENEZ RUBIO MARIA BELEN   |  |      |   |   |  |          |            |   |       |            |  |           |     |  |           |     |  |
|                       |           |            |      | Calle      | TORRE PACHECO               |  |      |   |   |  |          |            |   |       |            |  |           |     |  |           |     |  |
|                       |           |            |      | CP         | 30203                       |  |      |   |   |  |          |            |   |       |            |  |           |     |  |           |     |  |
|                       |           |            |      | Población  | CARTAGENA                   |  |      |   |   |  |          |            |   |       |            |  |           |     |  |           |     |  |
|                       |           |            |      | Región     | 30                          |  |      |   |   |  |          |            |   |       |            |  |           |     |  |           |     |  |
|                       |           |            |      | País       | ES                          |  |      |   |   |  |          |            |   |       |            |  |           |     |  |           |     |  |
|                       |           |            |      | Fecha clav | 31.12.2008                  |  |      |   |   |  |          |            |   |       |            |  |           |     |  |           |     |  |
|                       |           | 30.12.2008 | 05   | 6000001182 | 30.12.2008                  |  | 1 31 |   | T |  | 1.800,00 | 04.02.2009 | 0 | 0,000 | 04.02.2009 |  | 1.800,00- | EUR |  | 1.800,00- | EUR |  |
| * Acreedor 1000915837 |           |            |      |            |                             |  |      |   |   |  |          |            |   |       |            |  |           |     |  |           |     |  |
| Acreedor              | 100091634 | Sociedad   | SPEF | Responsab. |                             |  |      |   |   |  |          |            |   |       |            |  |           |     |  |           |     |  |
|                       |           |            |      | Nombre     | ALBALADEJO OLIVARES, LAURA  |  |      |   |   |  |          |            |   |       |            |  |           |     |  |           |     |  |
|                       |           |            |      | Calle      | REINA VICTORIA              |  |      |   |   |  |          |            |   |       |            |  |           |     |  |           |     |  |
|                       |           |            |      | CP         | 30204                       |  |      |   |   |  |          |            |   |       |            |  |           |     |  |           |     |  |
|                       |           |            |      | Población  | CARTAGENA                   |  |      |   |   |  |          |            |   |       |            |  |           |     |  |           |     |  |
|                       |           |            |      | Región     | 30                          |  |      |   |   |  |          |            |   |       |            |  |           |     |  |           |     |  |
|                       |           |            |      | País       | ES                          |  |      |   |   |  |          |            |   |       |            |  |           |     |  |           |     |  |
|                       |           |            |      | Fecha clav | 31.12.2008                  |  |      |   |   |  |          |            |   |       |            |  |           |     |  |           |     |  |
|                       |           | 30.12.2008 | 05   | 6000001167 | 30.12.2008                  |  | 1 31 | A | T |  | 2.400,00 | 14.01.2009 | 0 | 0,000 | 14.01.2009 |  | 2.400,00- | EUR |  | 2.400,00- | EUR |  |
|                       |           | 31.12.2008 | 50   | 6500001937 | 30.12.2008                  |  | 1 21 | X | T |  | 2.400,00 | 30.12.2008 | 0 | 0,000 | 30.12.2008 |  | 2.400,00  | EUR |  | 2.400,00  | EUR |  |
| * Acreedor 1000916340 |           |            |      |            |                             |  |      |   |   |  |          |            |   |       |            |  |           |     |  |           |     |  |
| Acreedor              | 100091865 | Sociedad   | SPEF | Responsab. |                             |  |      |   |   |  |          |            |   |       |            |  |           |     |  |           |     |  |





## Cuenta General 2008

### Relación de Acreedores

|            |                           |            |                |  |      |  |   |  |          |            |   |       |            |  |           |     |  |           |     |
|------------|---------------------------|------------|----------------|--|------|--|---|--|----------|------------|---|-------|------------|--|-----------|-----|--|-----------|-----|
| Nombre     | CEREZO LOPEZ, GEMA        |            |                |  |      |  |   |  |          |            |   |       |            |  |           |     |  |           |     |
| Calle      | CARMEN CONDE              |            |                |  |      |  |   |  |          |            |   |       |            |  |           |     |  |           |     |
| CP         | 30204                     |            |                |  |      |  |   |  |          |            |   |       |            |  |           |     |  |           |     |
| Población  | CARTAGENA                 |            |                |  |      |  |   |  |          |            |   |       |            |  |           |     |  |           |     |
| Región     | 30                        |            |                |  |      |  |   |  |          |            |   |       |            |  |           |     |  |           |     |
| País       | ES                        |            |                |  |      |  |   |  |          |            |   |       |            |  |           |     |  |           |     |
| Fecha clav | 31.12.2008                |            |                |  |      |  |   |  |          |            |   |       |            |  |           |     |  |           |     |
|            | 30.12.2008 05             | 6000001149 | 30.12.2008     |  | 1 31 |  | T |  | 2.400,00 | 04.02.2009 | 0 | 0,000 | 04.02.2009 |  | 2.400,00- | EUR |  | 2.400,00- | EUR |
| * Acreedor | 1000918655                |            |                |  |      |  |   |  |          |            |   |       |            |  |           |     |  |           |     |
| Acreedor   | 100091907                 | Sociedad   | SPEFResponsab. |  |      |  |   |  |          |            |   |       |            |  |           |     |  |           |     |
| Nombre     | ORTAS CAYUELA CRISTINA    |            |                |  |      |  |   |  |          |            |   |       |            |  |           |     |  |           |     |
| Calle      | OESTE                     |            |                |  |      |  |   |  |          |            |   |       |            |  |           |     |  |           |     |
| CP         | 30203                     |            |                |  |      |  |   |  |          |            |   |       |            |  |           |     |  |           |     |
| Población  | CARTAGENA                 |            |                |  |      |  |   |  |          |            |   |       |            |  |           |     |  |           |     |
| Región     | 30                        |            |                |  |      |  |   |  |          |            |   |       |            |  |           |     |  |           |     |
| País       | ES                        |            |                |  |      |  |   |  |          |            |   |       |            |  |           |     |  |           |     |
| Fecha clav | 31.12.2008                |            |                |  |      |  |   |  |          |            |   |       |            |  |           |     |  |           |     |
|            | 30.12.2008 05             | 6000001121 | 30.12.2008     |  | 1 31 |  | T |  | 4.800,00 | 04.02.2009 | 0 | 0,000 | 04.02.2009 |  | 4.800,00- | EUR |  | 4.800,00- | EUR |
| * Acreedor | 1000919075                |            |                |  |      |  |   |  |          |            |   |       |            |  |           |     |  |           |     |
| Acreedor   | 100091946                 | Sociedad   | SPEFResponsab. |  |      |  |   |  |          |            |   |       |            |  |           |     |  |           |     |
| Nombre     | MUÑOZ SAURA MARIA SOLEDAD |            |                |  |      |  |   |  |          |            |   |       |            |  |           |     |  |           |     |
| Calle      | HERNAN CORTES-LOS BELONES |            |                |  |      |  |   |  |          |            |   |       |            |  |           |     |  |           |     |
| CP         | 30385                     |            |                |  |      |  |   |  |          |            |   |       |            |  |           |     |  |           |     |
| Población  | CARTAGENA                 |            |                |  |      |  |   |  |          |            |   |       |            |  |           |     |  |           |     |
| Región     | 30                        |            |                |  |      |  |   |  |          |            |   |       |            |  |           |     |  |           |     |
| País       | ES                        |            |                |  |      |  |   |  |          |            |   |       |            |  |           |     |  |           |     |
| Fecha clav | 31.12.2008                |            |                |  |      |  |   |  |          |            |   |       |            |  |           |     |  |           |     |
|            | 30.12.2008 05             | 6000001147 | 30.12.2008     |  | 1 31 |  | T |  | 2.400,00 | 04.02.2009 | 0 | 0,000 | 04.02.2009 |  | 2.400,00- | EUR |  | 2.400,00- | EUR |
| * Acreedor | 1000919465                |            |                |  |      |  |   |  |          |            |   |       |            |  |           |     |  |           |     |
| Acreedor   | 100091997                 | Sociedad   | SPEFResponsab. |  |      |  |   |  |          |            |   |       |            |  |           |     |  |           |     |
| Nombre     | BUENDIA ARCAINA JOSEFA    |            |                |  |      |  |   |  |          |            |   |       |            |  |           |     |  |           |     |
| Calle      | PINTOR BALACA             |            |                |  |      |  |   |  |          |            |   |       |            |  |           |     |  |           |     |
| CP         | 30203                     |            |                |  |      |  |   |  |          |            |   |       |            |  |           |     |  |           |     |
| Población  | CARTAGENA                 |            |                |  |      |  |   |  |          |            |   |       |            |  |           |     |  |           |     |
| Región     | 30                        |            |                |  |      |  |   |  |          |            |   |       |            |  |           |     |  |           |     |
| País       | ES                        |            |                |  |      |  |   |  |          |            |   |       |            |  |           |     |  |           |     |
| Fecha clav | 31.12.2008                |            |                |  |      |  |   |  |          |            |   |       |            |  |           |     |  |           |     |
|            | 30.12.2008 05             | 6000001180 | 30.12.2008     |  | 1 31 |  | T |  | 4.800,00 | 04.02.2009 | 0 | 0,000 | 04.02.2009 |  | 4.800,00- | EUR |  | 4.800,00- | EUR |
| * Acreedor | 1000919972                |            |                |  |      |  |   |  |          |            |   |       |            |  |           |     |  |           |     |
| Acreedor   | 100092030                 | Sociedad   | SPEFResponsab. |  |      |  |   |  |          |            |   |       |            |  |           |     |  |           |     |
| Nombre     | ROMERO NICOLAS MARIA D    |            |                |  |      |  |   |  |          |            |   |       |            |  |           |     |  |           |     |
| Calle      | DE LAS SALESAS            |            |                |  |      |  |   |  |          |            |   |       |            |  |           |     |  |           |     |
| CP         | 30204                     |            |                |  |      |  |   |  |          |            |   |       |            |  |           |     |  |           |     |
| Población  | CARTAGENA                 |            |                |  |      |  |   |  |          |            |   |       |            |  |           |     |  |           |     |
| Región     | 30                        |            |                |  |      |  |   |  |          |            |   |       |            |  |           |     |  |           |     |
| País       | ES                        |            |                |  |      |  |   |  |          |            |   |       |            |  |           |     |  |           |     |
| Fecha clav | 31.12.2008                |            |                |  |      |  |   |  |          |            |   |       |            |  |           |     |  |           |     |



## Cuenta General 2008

### Relación de Acreedores

|                       |               |                       |                |                                |  |   |          |            |   |       |            |  |           |     |  |           |     |  |  |
|-----------------------|---------------|-----------------------|----------------|--------------------------------|--|---|----------|------------|---|-------|------------|--|-----------|-----|--|-----------|-----|--|--|
|                       | 30.12.2008 05 | 6000001105 30.12.2008 |                | 1 31                           |  | T | 4.100,00 | 04.02.2009 | 0 | 0,000 | 04.02.2009 |  | 4.100,00- | EUR |  | 4.100,00- | EUR |  |  |
| * Acreedor 1000920301 |               |                       |                |                                |  |   |          |            |   |       |            |  |           |     |  |           |     |  |  |
| Acreedor              | 100092089     | Sociedad              | SPEFResponsab. |                                |  |   |          |            |   |       |            |  |           |     |  |           |     |  |  |
|                       |               |                       | Nombre         | SEVILLA CAVAS MARIA DE LA CRUZ |  |   |          |            |   |       |            |  |           |     |  |           |     |  |  |
|                       |               |                       | Calle          | LOS DOLORES-MOLINOS MARFA      |  |   |          |            |   |       |            |  |           |     |  |           |     |  |  |
|                       |               |                       | CP             | 30393                          |  |   |          |            |   |       |            |  |           |     |  |           |     |  |  |
|                       |               |                       | Población      | CARTAGENA                      |  |   |          |            |   |       |            |  |           |     |  |           |     |  |  |
|                       |               |                       | Región         | 30                             |  |   |          |            |   |       |            |  |           |     |  |           |     |  |  |
|                       |               |                       | País           | ES                             |  |   |          |            |   |       |            |  |           |     |  |           |     |  |  |
|                       |               |                       | Fecha clav     | 31.12.2008                     |  |   |          |            |   |       |            |  |           |     |  |           |     |  |  |
|                       | 30.12.2008 05 | 6000001124 30.12.2008 |                | 1 31                           |  | T | 2.600,00 | 04.02.2009 | 0 | 0,000 | 04.02.2009 |  | 2.600,00- | EUR |  | 2.600,00- | EUR |  |  |
| * Acreedor 1000920898 |               |                       |                |                                |  |   |          |            |   |       |            |  |           |     |  |           |     |  |  |
| Acreedor              | 100092119     | Sociedad              | SPEFResponsab. |                                |  |   |          |            |   |       |            |  |           |     |  |           |     |  |  |
|                       |               |                       | Nombre         | JORDAN CAÑAVATE MARIA TERESA   |  |   |          |            |   |       |            |  |           |     |  |           |     |  |  |
|                       |               |                       | Calle          | LOMA ATLAS-UR LA LOMA          |  |   |          |            |   |       |            |  |           |     |  |           |     |  |  |
|                       |               |                       | CP             | 30394                          |  |   |          |            |   |       |            |  |           |     |  |           |     |  |  |
|                       |               |                       | Población      | CARTAGENA                      |  |   |          |            |   |       |            |  |           |     |  |           |     |  |  |
|                       |               |                       | Región         | 30                             |  |   |          |            |   |       |            |  |           |     |  |           |     |  |  |
|                       |               |                       | País           | ES                             |  |   |          |            |   |       |            |  |           |     |  |           |     |  |  |
|                       |               |                       | Fecha clav     | 31.12.2008                     |  |   |          |            |   |       |            |  |           |     |  |           |     |  |  |
|                       | 30.12.2008 05 | 6000001185 30.12.2008 |                | 1 31                           |  | T | 2.400,00 | 04.02.2009 | 0 | 0,000 | 04.02.2009 |  | 2.400,00- | EUR |  | 2.400,00- | EUR |  |  |
| * Acreedor 1000921196 |               |                       |                |                                |  |   |          |            |   |       |            |  |           |     |  |           |     |  |  |
| Acreedor              | 100092358     | Sociedad              | SPEFResponsab. |                                |  |   |          |            |   |       |            |  |           |     |  |           |     |  |  |
|                       |               |                       | Nombre         | EGEA ROSIQUE HIGINIA           |  |   |          |            |   |       |            |  |           |     |  |           |     |  |  |
|                       |               |                       | Calle          | RAMON J. SENDER                |  |   |          |            |   |       |            |  |           |     |  |           |     |  |  |
|                       |               |                       | CP             | 30203                          |  |   |          |            |   |       |            |  |           |     |  |           |     |  |  |
|                       |               |                       | Población      | CARTAGENA                      |  |   |          |            |   |       |            |  |           |     |  |           |     |  |  |
|                       |               |                       | Región         | 30                             |  |   |          |            |   |       |            |  |           |     |  |           |     |  |  |
|                       |               |                       | País           | ES                             |  |   |          |            |   |       |            |  |           |     |  |           |     |  |  |
|                       |               |                       | Fecha clav     | 31.12.2008                     |  |   |          |            |   |       |            |  |           |     |  |           |     |  |  |
|                       | 30.12.2008 05 | 6000001188 30.12.2008 |                | 1 31                           |  | T | 2.400,00 | 04.02.2009 | 0 | 0,000 | 04.02.2009 |  | 2.400,00- | EUR |  | 2.400,00- | EUR |  |  |
| * Acreedor 1000923582 |               |                       |                |                                |  |   |          |            |   |       |            |  |           |     |  |           |     |  |  |
| Acreedor              | 100092455     | Sociedad              | SPEFResponsab. |                                |  |   |          |            |   |       |            |  |           |     |  |           |     |  |  |
|                       |               |                       | Nombre         | ROS MERCADER MARIA BELEN       |  |   |          |            |   |       |            |  |           |     |  |           |     |  |  |
|                       |               |                       | Calle          | VELARDE(SAN ANTON)             |  |   |          |            |   |       |            |  |           |     |  |           |     |  |  |
|                       |               |                       | CP             | 30205                          |  |   |          |            |   |       |            |  |           |     |  |           |     |  |  |
|                       |               |                       | Población      | CARTAGENA                      |  |   |          |            |   |       |            |  |           |     |  |           |     |  |  |
|                       |               |                       | Región         | 30                             |  |   |          |            |   |       |            |  |           |     |  |           |     |  |  |
|                       |               |                       | País           | ES                             |  |   |          |            |   |       |            |  |           |     |  |           |     |  |  |
|                       |               |                       | Fecha clav     | 31.12.2008                     |  |   |          |            |   |       |            |  |           |     |  |           |     |  |  |
|                       | 30.12.2008 05 | 6000001112 30.12.2008 |                | 1 31                           |  | T | 4.800,00 | 04.02.2009 | 0 | 0,000 | 04.02.2009 |  | 4.800,00- | EUR |  | 4.800,00- | EUR |  |  |
| * Acreedor 1000924558 |               |                       |                |                                |  |   |          |            |   |       |            |  |           |     |  |           |     |  |  |
| Acreedor              | 100092905     | Sociedad              | SPEFResponsab. |                                |  |   |          |            |   |       |            |  |           |     |  |           |     |  |  |
|                       |               |                       | Nombre         | REPLINGER NAVARRO MARIA JOSE   |  |   |          |            |   |       |            |  |           |     |  |           |     |  |  |
|                       |               |                       | Calle          | JORGE JUAN                     |  |   |          |            |   |       |            |  |           |     |  |           |     |  |  |





## Cuenta General 2008

### Relación de Acreedores

|                       |           |          |                |        |                             |       |                          |    |       |               |                       |        |    |          |            |            |            |            |               |               |
|-----------------------|-----------|----------|----------------|--------|-----------------------------|-------|--------------------------|----|-------|---------------|-----------------------|--------|----|----------|------------|------------|------------|------------|---------------|---------------|
| * Acreedor 1000981685 |           |          |                |        |                             |       |                          |    |       | 3.600,00- EUR | 3.600,00- EUR         |        |    |          |            |            |            |            |               |               |
| Acreedor              | 100098254 | Sociedad | SPEFResponsab. | Nombre | PEREZ CARO ANA MARIA        | Calle | BORDADORA ANGELA MORALES | CP | 30800 | Población     | LORCA                 | Región | 30 | País     | ES         | Fecha clav | 31.12.2008 |            |               |               |
|                       |           |          |                |        |                             |       |                          |    |       | 30.12.2008 05 | 6000001142 30.12.2008 | 1 31   | T  | 2.400,00 | 04.02.2009 | 0          | 0,000      | 04.02.2009 | 2.400,00- EUR | 2.400,00- EUR |
| * Acreedor 1000982546 |           |          |                |        |                             |       |                          |    |       | 2.400,00- EUR | 2.400,00- EUR         |        |    |          |            |            |            |            |               |               |
| Acreedor              | 100098395 | Sociedad | SPEFResponsab. | Nombre | PADILLA CASAU MARIA BELEN   | Calle | ESCULTOR ROQUE LOPEZ     | CP | 30800 | Población     | LORCA                 | Región | 30 | País     | ES         | Fecha clav | 31.12.2008 |            |               |               |
|                       |           |          |                |        |                             |       |                          |    |       | 30.12.2008 05 | 6000001144 30.12.2008 | 1 31   | T  | 2.400,00 | 04.02.2009 | 0          | 0,000      | 04.02.2009 | 2.400,00- EUR | 2.400,00- EUR |
| * Acreedor 1000983953 |           |          |                |        |                             |       |                          |    |       | 2.400,00- EUR | 2.400,00- EUR         |        |    |          |            |            |            |            |               |               |
| Acreedor              | 100098451 | Sociedad | SPEFResponsab. | Nombre | HERNANDEZ RUIZ CARMEN MARIA | Calle | QUINCALLEROS             | CP | 30800 | Población     | LORCA                 | Región | 30 | País     | ES         | Fecha clav | 31.12.2008 |            |               |               |
|                       |           |          |                |        |                             |       |                          |    |       | 30.12.2008 05 | 6000001122 30.12.2008 | 1 31   | T  | 4.800,00 | 04.02.2009 | 0          | 0,000      | 04.02.2009 | 4.800,00- EUR | 4.800,00- EUR |
| * Acreedor 1000984513 |           |          |                |        |                             |       |                          |    |       | 4.800,00- EUR | 4.800,00- EUR         |        |    |          |            |            |            |            |               |               |
| Acreedor              | 100098758 | Sociedad | SPEFResponsab. | Nombre | GARCIA GALINDO ANA MARIA    | Calle | MEDIANOS                 | CP | 30850 | Población     | TOTANA                | Región | 30 | País     | ES         | Fecha clav | 31.12.2008 |            |               |               |
|                       |           |          |                |        |                             |       |                          |    |       | 30.12.2008 05 | 6000001106 30.12.2008 | 1 31   | T  | 2.600,00 | 04.02.2009 | 0          | 0,000      | 04.02.2009 | 2.600,00- EUR | 2.600,00- EUR |
| * Acreedor 1000987588 |           |          |                |        |                             |       |                          |    |       | 2.600,00- EUR | 2.600,00- EUR         |        |    |          |            |            |            |            |               |               |
| Acreedor              | 100101833 | Sociedad | SPEFResponsab. | Nombre | MORALES ALMANSA CARMEN      | Calle | ALGEZARES-VICTOR MORELLI | CP | 30157 | Población     | MURCIA                | Región | 30 | País     | ES         | Fecha clav | 31.12.2008 |            |               |               |



## Cuenta General 2008

### Relación de Acreedores

|                       |           |          |   |                           |   |          |            |   |                    |           |     |           |     |
|-----------------------|-----------|----------|---|---------------------------|---|----------|------------|---|--------------------|-----------|-----|-----------|-----|
| Fecha clav 31.12.2008 | Región    | 30       |   |                           |   |          |            |   |                    |           |     |           |     |
|                       | País      | ES       |   |                           |   |          |            |   |                    |           |     |           |     |
|                       |           |          | 30.12.2008   05   6000001174   30.12.2008 | 1   31                    | T | 4.800,00 | 04.02.2009 | 0 | 0,000   04.02.2009 | 4.800,00- | EUR | 4.800,00- | EUR |
| * Acreedor 1001018335 |           |          |   |                           |   |          |            |   |                    |           |     |           |     |
| Acreedor              | 100102745 | Sociedad | SPEF                                      | Responsab.                |   |          |            |   |                    |           |     |           |     |
|                       |           |          | Nombre                                    | ROBLES GARCIA EUGENIA     |   |          |            |   |                    |           |     |           |     |
|                       |           |          | Calle                                     | MURCIA                    |   |          |            |   |                    |           |     |           |     |
|                       |           |          | CP  | 30500                     |   |          |            |   |                    |           |     |           |     |
|                       |           |          | Población                                 | MOLINA SEGUR              |   |          |            |   |                    |           |     |           |     |
|                       |           |          | Región                                    | 30                        |   |          |            |   |                    |           |     |           |     |
|                       |           |          | País                                      | ES                        |   |          |            |   |                    |           |     |           |     |
| Fecha clav 31.12.2008 |           |          |   |                           |   |          |            |   |                    |           |     |           |     |
|                       |           |          | 30.12.2008   05   6000001145   30.12.2008 | 1   31                    | T | 2.200,00 | 04.02.2009 | 0 | 0,000   04.02.2009 | 2.200,00- | EUR | 2.200,00- | EUR |
| * Acreedor 1001027459 |           |          |   |                           |   |          |            |   |                    |           |     |           |     |
| Acreedor              | 100102751 | Sociedad | SPEF                                      | Responsab.                |   |          |            |   |                    |           |     |           |     |
|                       |           |          | Nombre                                    | CANOVAS ROMERO CONSUELO   |   |          |            |   |                    |           |     |           |     |
|                       |           |          | Calle                                     | TORREALTA-CARMEN CONDE    |   |          |            |   |                    |           |     |           |     |
|                       |           |          | CP  | 30500                     |   |          |            |   |                    |           |     |           |     |
|                       |           |          | Población                                 | MOLINA SEGUR              |   |          |            |   |                    |           |     |           |     |
|                       |           |          | Región                                    | 30                        |   |          |            |   |                    |           |     |           |     |
|                       |           |          | País                                      | ES                        |   |          |            |   |                    |           |     |           |     |
| Fecha clav 31.12.2008 |           |          |   |                           |   |          |            |   |                    |           |     |           |     |
|                       |           |          | 30.12.2008   05   6000001197   30.12.2008 | 1   31                    | T | 2.400,00 | 04.02.2009 | 0 | 0,000   04.02.2009 | 2.400,00- | EUR | 2.400,00- | EUR |
| * Acreedor 1001027519 |           |          |   |                           |   |          |            |   |                    |           |     |           |     |
| Acreedor              | 100102857 | Sociedad | SPEF                                      | Responsab.                |   |          |            |   |                    |           |     |           |     |
|                       |           |          | Nombre                                    | MARCO MARTINEZ MARIA ROSA |   |          |            |   |                    |           |     |           |     |
|                       |           |          | Calle                                     | JUAN ORTUÑO               |   |          |            |   |                    |           |     |           |     |
|                       |           |          | CP  | 30510                     |   |          |            |   |                    |           |     |           |     |
|                       |           |          | Población                                 | YECLA                     |   |          |            |   |                    |           |     |           |     |
|                       |           |          | Región                                    | 30                        |   |          |            |   |                    |           |     |           |     |
|                       |           |          | País                                      | ES                        |   |          |            |   |                    |           |     |           |     |
| Fecha clav 31.12.2008 |           |          |   |                           |   |          |            |   |                    |           |     |           |     |
|                       |           |          | 30.12.2008   05   6000001116   30.12.2008 | 1   31                    | T | 4.800,00 | 04.02.2009 | 0 | 0,000   04.02.2009 | 4.800,00- | EUR | 4.800,00- | EUR |
| * Acreedor 1001028575 |           |          |   |                           |   |          |            |   |                    |           |     |           |     |
| Acreedor              | 100102966 | Sociedad | SPEF                                      | Responsab.                |   |          |            |   |                    |           |     |           |     |
|                       |           |          | Nombre                                    | CARRION LOPEZ FRANCISCA   |   |          |            |   |                    |           |     |           |     |
|                       |           |          | Calle                                     | DE LOS HUERTOS            |   |          |            |   |                    |           |     |           |     |
|                       |           |          | CP  | 30510                     |   |          |            |   |                    |           |     |           |     |
|                       |           |          | Población                                 | YECLA                     |   |          |            |   |                    |           |     |           |     |
|                       |           |          | Región                                    | 30                        |   |          |            |   |                    |           |     |           |     |
|                       |           |          | País                                      | ES                        |   |          |            |   |                    |           |     |           |     |
| Fecha clav 31.12.2008 |           |          |   |                           |   |          |            |   |                    |           |     |           |     |
|                       |           |          | 30.12.2008   05   6000001184   30.12.2008 | 1   31                    | T | 3.600,00 | 04.02.2009 | 0 | 0,000   04.02.2009 | 3.600,00- | EUR | 3.600,00- | EUR |
| * Acreedor 1001029668 |           |          |   |                           |   |          |            |   |                    |           |     |           |     |





## Cuenta General 2008

### Relación de Acreedores

|                       |                   |                |                               |      |   |          |            |   |                  |               |               |  |
|-----------------------|-------------------|----------------|-------------------------------|------|---|----------|------------|---|------------------|---------------|---------------|--|
|                       |                   | 30.12.2008 05  | 6000001189 30.12.2008         | 1 31 | T | 2.400,00 | 04.02.2009 | 0 | 0,000 04.02.2009 | 2.400,00- EUR | 2.400,00- EUR |  |
| * Acreedor 1001049657 |                   |                |                               |      |   |          |            |   |                  |               |               |  |
| Acreedor              | 100105191Sociedad | SPEFResponsab. |                               |      |   |          |            |   |                  |               |               |  |
|                       |                   | Nombre         | FAURA LAORDEN MARIA DOLORES   |      |   |          |            |   |                  |               |               |  |
|                       |                   | Calle          | ANTONETE GALVEZ               |      |   |          |            |   |                  |               |               |  |
|                       |                   | CP             | 30006                         |      |   |          |            |   |                  |               |               |  |
|                       |                   | Población      | MURCIA                        |      |   |          |            |   |                  |               |               |  |
|                       |                   | Región         | 30                            |      |   |          |            |   |                  |               |               |  |
| Fecha clav            | 31.12.2008        | País           | ES                            |      |   |          |            |   |                  |               |               |  |
|                       |                   | 30.12.2008 05  | 6000001108 30.12.2008         | 1 31 | T | 1.800,00 | 04.02.2009 | 0 | 0,000 04.02.2009 | 1.800,00- EUR | 1.800,00- EUR |  |
| * Acreedor 1001051910 |                   |                |                               |      |   |          |            |   |                  |               |               |  |
| Acreedor              | 100105253Sociedad | SPEFResponsab. |                               |      |   |          |            |   |                  |               |               |  |
|                       |                   | Nombre         | PEÑARANDA GARCIA SILVIA       |      |   |          |            |   |                  |               |               |  |
|                       |                   | Calle          | CBZO TORRES-FDEZ ORDOÑEZ      |      |   |          |            |   |                  |               |               |  |
|                       |                   | CP             | 30110                         |      |   |          |            |   |                  |               |               |  |
|                       |                   | Población      | MURCIA                        |      |   |          |            |   |                  |               |               |  |
|                       |                   | Región         | 30                            |      |   |          |            |   |                  |               |               |  |
| Fecha clav            | 31.12.2008        | País           | ES                            |      |   |          |            |   |                  |               |               |  |
|                       |                   | 30.12.2008 05  | 6000001153 30.12.2008         | 1 31 | T | 100,00   | 04.02.2009 | 0 | 0,000 04.02.2009 | 100,00- EUR   | 100,00- EUR   |  |
| * Acreedor 1001052532 |                   |                |                               |      |   |          |            |   |                  |               |               |  |
| Acreedor              | 100105407Sociedad | SPEFResponsab. |                               |      |   |          |            |   |                  |               |               |  |
|                       |                   | Nombre         | DRIEGUEZ CORDOBA INMACULADA   |      |   |          |            |   |                  |               |               |  |
|                       |                   | Calle          | RINCON SECA-PERICHASES        |      |   |          |            |   |                  |               |               |  |
|                       |                   | CP             | 30165                         |      |   |          |            |   |                  |               |               |  |
|                       |                   | Población      | RINCON SECA                   |      |   |          |            |   |                  |               |               |  |
|                       |                   | Región         | 30                            |      |   |          |            |   |                  |               |               |  |
| Fecha clav            | 31.12.2008        | País           | ES                            |      |   |          |            |   |                  |               |               |  |
|                       |                   | 30.12.2008 05  | 6000001139 30.12.2008         | 1 31 | T | 4.800,00 | 04.02.2009 | 0 | 0,000 04.02.2009 | 4.800,00- EUR | 4.800,00- EUR |  |
| * Acreedor 1001054079 |                   |                |                               |      |   |          |            |   |                  |               |               |  |
| Acreedor              | 100106119Sociedad | SPEFResponsab. |                               |      |   |          |            |   |                  |               |               |  |
|                       |                   | Nombre         | MARTINEZ PALLEIRO MARIA BELEN |      |   |          |            |   |                  |               |               |  |
|                       |                   | Calle          | DIEGO HERNANDEZ               |      |   |          |            |   |                  |               |               |  |
|                       |                   | CP             | 30002                         |      |   |          |            |   |                  |               |               |  |
|                       |                   | Población      | MURCIA                        |      |   |          |            |   |                  |               |               |  |
|                       |                   | Región         | 30                            |      |   |          |            |   |                  |               |               |  |
| Fecha clav            | 31.12.2008        | País           | ES                            |      |   |          |            |   |                  |               |               |  |
|                       |                   | 29.12.2008 02  | 6100006887 29.12.2008         | 1 31 | T | 7,00     | 21.01.2009 | 0 | 0,000 21.01.2009 | 7,00- EUR     | 7,00- EUR     |  |
| * Acreedor 1001061194 |                   |                |                               |      |   |          |            |   |                  |               |               |  |
| Acreedor              | 100106742Sociedad | SPEFResponsab. |                               |      |   |          |            |   |                  |               |               |  |
|                       |                   | Nombre         | ROS GALLEGO MARIA NIEVES      |      |   |          |            |   |                  |               |               |  |



## Cuenta General 2008

### Relación de Acreedores

|            |  |                              |    |            |            |      |    |            |          |            |   |       |            |           |     |           |     |  |  |  |  |
|------------|--|------------------------------|----|------------|------------|------|----|------------|----------|------------|---|-------|------------|-----------|-----|-----------|-----|--|--|--|--|
| Calle      |  | BOJAL-LA CARIDAD             |    |            |            |      |    |            |          |            |   |       |            |           |     |           |     |  |  |  |  |
| CP         |  | 30570                        |    |            |            |      |    |            |          |            |   |       |            |           |     |           |     |  |  |  |  |
| Población  |  | MURCIA                       |    |            |            |      |    |            |          |            |   |       |            |           |     |           |     |  |  |  |  |
| Región     |  | 30                           |    |            |            |      |    |            |          |            |   |       |            |           |     |           |     |  |  |  |  |
| País       |  | ES                           |    |            |            |      |    |            |          |            |   |       |            |           |     |           |     |  |  |  |  |
| Fecha clav |  | 31.12.2008                   |    |            |            |      |    |            |          |            |   |       |            |           |     |           |     |  |  |  |  |
|            |  | 30.12.2008                   | 05 | 6000001157 | 30.12.2008 | 1    | 31 | T          | 1.300,00 | 04.02.2009 | 0 | 0,000 | 04.02.2009 | 1.300,00- | EUR | 1.300,00- | EUR |  |  |  |  |
| * Acreedor |  | 1001067421                   |    |            |            |      |    |            |          |            |   |       |            |           |     |           |     |  |  |  |  |
| Acreedor   |  | 100107463                    |    | Sociedad   |            | SPEF |    | Responsab. |          |            |   |       |            |           |     |           |     |  |  |  |  |
| Nombre     |  | MONSERRATE FRANCO ADORACION  |    |            |            |      |    |            |          |            |   |       |            |           |     |           |     |  |  |  |  |
| Calle      |  | GALDO                        |    |            |            |      |    |            |          |            |   |       |            |           |     |           |     |  |  |  |  |
| CP         |  | 30000                        |    |            |            |      |    |            |          |            |   |       |            |           |     |           |     |  |  |  |  |
| Población  |  | MURCIA                       |    |            |            |      |    |            |          |            |   |       |            |           |     |           |     |  |  |  |  |
| Región     |  | 30                           |    |            |            |      |    |            |          |            |   |       |            |           |     |           |     |  |  |  |  |
| País       |  | ES                           |    |            |            |      |    |            |          |            |   |       |            |           |     |           |     |  |  |  |  |
| Fecha clav |  | 31.12.2008                   |    |            |            |      |    |            |          |            |   |       |            |           |     |           |     |  |  |  |  |
|            |  | 30.12.2008                   | 05 | 6000001177 | 30.12.2008 | 1    | 31 | T          | 2.400,00 | 04.02.2009 | 0 | 0,000 | 04.02.2009 | 2.400,00- | EUR | 2.400,00- | EUR |  |  |  |  |
| * Acreedor |  | 1001074634                   |    |            |            |      |    |            |          |            |   |       |            |           |     |           |     |  |  |  |  |
| Acreedor   |  | 100107933                    |    | Sociedad   |            | SPEF |    | Responsab. |          |            |   |       |            |           |     |           |     |  |  |  |  |
| Nombre     |  | VIDAL SANCHEZ MARIA PILAR    |    |            |            |      |    |            |          |            |   |       |            |           |     |           |     |  |  |  |  |
| Calle      |  | ALONSO VEGA-ED ALONSO VEG    |    |            |            |      |    |            |          |            |   |       |            |           |     |           |     |  |  |  |  |
| CP         |  | 30500                        |    |            |            |      |    |            |          |            |   |       |            |           |     |           |     |  |  |  |  |
| Población  |  | MOLINA SEGUR                 |    |            |            |      |    |            |          |            |   |       |            |           |     |           |     |  |  |  |  |
| Región     |  | 30                           |    |            |            |      |    |            |          |            |   |       |            |           |     |           |     |  |  |  |  |
| País       |  | ES                           |    |            |            |      |    |            |          |            |   |       |            |           |     |           |     |  |  |  |  |
| Fecha clav |  | 31.12.2008                   |    |            |            |      |    |            |          |            |   |       |            |           |     |           |     |  |  |  |  |
|            |  | 30.12.2008                   | 05 | 6000001131 | 30.12.2008 | 1    | 31 | T          | 1.200,00 | 04.02.2009 | 0 | 0,000 | 04.02.2009 | 1.200,00- | EUR | 1.200,00- | EUR |  |  |  |  |
| * Acreedor |  | 1001079334                   |    |            |            |      |    |            |          |            |   |       |            |           |     |           |     |  |  |  |  |
| Acreedor   |  | 100107992                    |    | Sociedad   |            | SPEF |    | Responsab. |          |            |   |       |            |           |     |           |     |  |  |  |  |
| Nombre     |  | GARCIA HERNANDEZ ENCARNACION |    |            |            |      |    |            |          |            |   |       |            |           |     |           |     |  |  |  |  |
| Calle      |  | MADRID                       |    |            |            |      |    |            |          |            |   |       |            |           |     |           |     |  |  |  |  |
| CP         |  | 30500                        |    |            |            |      |    |            |          |            |   |       |            |           |     |           |     |  |  |  |  |
| Población  |  | MOLINA SEGUR                 |    |            |            |      |    |            |          |            |   |       |            |           |     |           |     |  |  |  |  |
| Región     |  | 30                           |    |            |            |      |    |            |          |            |   |       |            |           |     |           |     |  |  |  |  |
| País       |  | ES                           |    |            |            |      |    |            |          |            |   |       |            |           |     |           |     |  |  |  |  |
| Fecha clav |  | 31.12.2008                   |    |            |            |      |    |            |          |            |   |       |            |           |     |           |     |  |  |  |  |
|            |  | 30.12.2008                   | 05 | 6000001200 | 30.12.2008 | 1    | 31 | T          | 1.200,00 | 04.02.2009 | 0 | 0,000 | 04.02.2009 | 1.200,00- | EUR | 1.200,00- | EUR |  |  |  |  |
| * Acreedor |  | 1001079925                   |    |            |            |      |    |            |          |            |   |       |            |           |     |           |     |  |  |  |  |
| Acreedor   |  | 100108103                    |    | Sociedad   |            | SPEF |    | Responsab. |          |            |   |       |            |           |     |           |     |  |  |  |  |
| Nombre     |  | PASTOR PALAZON MARIA CARMEN  |    |            |            |      |    |            |          |            |   |       |            |           |     |           |     |  |  |  |  |
| Calle      |  | CASA LA ESTRELLA             |    |            |            |      |    |            |          |            |   |       |            |           |     |           |     |  |  |  |  |
| CP         |  | 30500                        |    |            |            |      |    |            |          |            |   |       |            |           |     |           |     |  |  |  |  |
| Población  |  | MOLINA SEGUR                 |    |            |            |      |    |            |          |            |   |       |            |           |     |           |     |  |  |  |  |
| Región     |  | 30                           |    |            |            |      |    |            |          |            |   |       |            |           |     |           |     |  |  |  |  |
| País       |  | ES                           |    |            |            |      |    |            |          |            |   |       |            |           |     |           |     |  |  |  |  |
| Fecha clav |  | 31.12.2008                   |    |            |            |      |    |            |          |            |   |       |            |           |     |           |     |  |  |  |  |
|            |  | 30.12.2008                   | 05 | 6000001152 | 30.12.2008 | 1    | 31 | T          | 600,00   | 04.02.2009 | 0 | 0,000 | 04.02.2009 | 600,00-   | EUR | 600,00-   | EUR |  |  |  |  |





## Cuenta General 2008

### Relación de Acreedores

|                       |           |          |                |        |                               |       |                        |    |       |           |              |           |       |            |           |            |            |     |
|-----------------------|-----------|----------|----------------|--------|-------------------------------|-------|------------------------|----|-------|-----------|--------------|-----------|-------|------------|-----------|------------|------------|-----|
| * Acreedor 1001081035 |           |          |                |        |                               |       |                        |    |       | 600,00-   | EUR          | 600,00-   | EUR   |            |           |            |            |     |
| Acreedor              | 100108329 | Sociedad | SPEFResponsab. | Nombre | SARABIA MARTINEZ ROSA MARIA   | Calle | PUEBLA DE MULA-IGLESIA | CP | 30170 | Población | MULA         | Región    | 30    | País       | ES        | Fecha clav | 31.12.2008 |     |
|                       |           |          |                |        |                               |       |                        |    |       | 1.800,00  | 04.02.2009   | 0         | 0,000 | 04.02.2009 | 1.800,00- | EUR        | 1.800,00-  | EUR |
| * Acreedor 1001083293 |           |          |                |        |                               |       |                        |    |       | 1.800,00- | EUR          | 1.800,00- | EUR   |            |           |            |            |     |
| Acreedor              | 100108398 | Sociedad | SPEFResponsab. | Nombre | ESCUDERO GOMEZ ANA            | Calle | MARTINEZ CAMPOS        | CP | 30820 | Población | ALCANTARILLA | Región    | 30    | País       | ES        | Fecha clav | 31.12.2008 |     |
|                       |           |          |                |        |                               |       |                        |    |       | 1.800,00  | 04.02.2009   | 0         | 0,000 | 04.02.2009 | 1.800,00- | EUR        | 1.800,00-  | EUR |
| * Acreedor 1001083983 |           |          |                |        |                               |       |                        |    |       | 1.800,00- | EUR          | 1.800,00- | EUR   |            |           |            |            |     |
| Acreedor              | 100108461 | Sociedad | SPEFResponsab. | Nombre | COSTA PEREZ MARIA CARMEN      | Calle | MORERAS                | CP | 30820 | Población | ALCANTARILLA | Región    | 30    | País       | ES        | Fecha clav | 31.12.2008 |     |
|                       |           |          |                |        |                               |       |                        |    |       | 319,20    | 16.12.2008   | 0         | 0,000 | 16.12.2008 | 319,20-   | EUR        | 319,20-    | EUR |
| * Acreedor 1001084619 |           |          |                |        |                               |       |                        |    |       | 319,20-   | EUR          | 319,20-   | EUR   |            |           |            |            |     |
| Acreedor              | 100108533 | Sociedad | SPEFResponsab. | Nombre | MARTINEZ LOPEZ ISABEL MARIA   | Calle | ALARILLA               | CP | 30002 | Población | MURCIA       | Región    | 30    | País       | ES        | Fecha clav | 31.12.2008 |     |
|                       |           |          |                |        |                               |       |                        |    |       | 3.600,00  | 04.02.2009   | 0         | 0,000 | 04.02.2009 | 3.600,00- | EUR        | 3.600,00-  | EUR |
| * Acreedor 1001085332 |           |          |                |        |                               |       |                        |    |       | 3.600,00- | EUR          | 3.600,00- | EUR   |            |           |            |            |     |
| Acreedor              | 100109538 | Sociedad | SPEFResponsab. | Nombre | GARCIA NAVARRO MARIA DEL AMOR | Calle | FEDERICO GARCIA LORCA  | CP | 30009 | Población |              | Región    |       | País       |           | Fecha clav |            |     |



## Cuenta General 2008

### Relación de Acreedores

|                       |            |                                     |            |            |      |      |  |   |  |          |            |   |       |            |  |           |     |  |           |     |  |
|-----------------------|------------|-------------------------------------|------------|------------|------|------|--|---|--|----------|------------|---|-------|------------|--|-----------|-----|--|-----------|-----|--|
| Fecha clav 31.12.2008 | Población  | MURCIA                              | Región     | 30         | País | ES   |  |   |  |          |            |   |       |            |  |           |     |  |           |     |  |
|                       | 29.12.2008 | 02                                  | 6100006886 | 29.12.2008 |      | 1 31 |  | T |  | 7,00     | 21.01.2009 | 0 | 0,000 | 21.01.2009 |  | 7,00-     | EUR |  | 7,00-     | EUR |  |
| * Acreedor 1001095381 |            |                                     |            |            |      |      |  |   |  |          |            |   |       |            |  |           |     |  |           |     |  |
| Acreedor              | 100109904  | Sociedad                            | SPEF       | Responsab. |      |      |  |   |  |          |            |   |       |            |  |           |     |  |           |     |  |
|                       | Nombre     | RUIZ SICILIA, ROSA MARIA            |            |            |      |      |  |   |  |          |            |   |       |            |  |           |     |  |           |     |  |
|                       | Calle      | LOS RAMOS CL DALI                   |            |            |      |      |  |   |  |          |            |   |       |            |  |           |     |  |           |     |  |
|                       | CP         | 30589                               |            |            |      |      |  |   |  |          |            |   |       |            |  |           |     |  |           |     |  |
|                       | Población  | MURCIA                              |            |            |      |      |  |   |  |          |            |   |       |            |  |           |     |  |           |     |  |
|                       | Región     | 30                                  |            |            |      |      |  |   |  |          |            |   |       |            |  |           |     |  |           |     |  |
| Fecha clav 31.12.2008 | País       | ES                                  |            |            |      |      |  |   |  |          |            |   |       |            |  |           |     |  |           |     |  |
|                       | 18.12.2008 | 02                                  | 6100006757 | 17.12.2008 |      | 1 31 |  | T |  | 7.000,00 | 13.03.2009 | 0 | 0,000 | 13.03.2009 |  | 7.000,00- | EUR |  | 7.000,00- | EUR |  |
| * Acreedor 1001099040 |            |                                     |            |            |      |      |  |   |  |          |            |   |       |            |  |           |     |  |           |     |  |
| Acreedor              | 100111904  | Sociedad                            | SPEF       | Responsab. |      |      |  |   |  |          |            |   |       |            |  |           |     |  |           |     |  |
|                       | Nombre     | PELLICER MONTEAGUDO MARIA ESPERANZA |            |            |      |      |  |   |  |          |            |   |       |            |  |           |     |  |           |     |  |
|                       | Calle      | SAN SEBASTIAN                       |            |            |      |      |  |   |  |          |            |   |       |            |  |           |     |  |           |     |  |
|                       | CP         | 30820                               |            |            |      |      |  |   |  |          |            |   |       |            |  |           |     |  |           |     |  |
|                       | Población  | ALCANTARILLA                        |            |            |      |      |  |   |  |          |            |   |       |            |  |           |     |  |           |     |  |
|                       | Región     | 30                                  |            |            |      |      |  |   |  |          |            |   |       |            |  |           |     |  |           |     |  |
| Fecha clav 31.12.2008 | País       | ES                                  |            |            |      |      |  |   |  |          |            |   |       |            |  |           |     |  |           |     |  |
|                       | 30.12.2008 | 05                                  | 6000001110 | 30.12.2008 |      | 1 31 |  | T |  | 1.800,00 | 04.02.2009 | 0 | 0,000 | 04.02.2009 |  | 1.800,00- | EUR |  | 1.800,00- | EUR |  |
| * Acreedor 1001119041 |            |                                     |            |            |      |      |  |   |  |          |            |   |       |            |  |           |     |  |           |     |  |
| Acreedor              | 100111950  | Sociedad                            | SPEF       | Responsab. |      |      |  |   |  |          |            |   |       |            |  |           |     |  |           |     |  |
|                       | Nombre     | ZAMORA PARRAGA CARMEN MARIA         |            |            |      |      |  |   |  |          |            |   |       |            |  |           |     |  |           |     |  |
|                       | Calle      | ALCALDE FCO. VIVO                   |            |            |      |      |  |   |  |          |            |   |       |            |  |           |     |  |           |     |  |
|                       | CP         | 30820                               |            |            |      |      |  |   |  |          |            |   |       |            |  |           |     |  |           |     |  |
|                       | Población  | ALCANTARILLA                        |            |            |      |      |  |   |  |          |            |   |       |            |  |           |     |  |           |     |  |
|                       | Región     | 30                                  |            |            |      |      |  |   |  |          |            |   |       |            |  |           |     |  |           |     |  |
| Fecha clav 31.12.2008 | País       | ES                                  |            |            |      |      |  |   |  |          |            |   |       |            |  |           |     |  |           |     |  |
|                       | 30.12.2008 | 02                                  | 6100006907 | 29.12.2008 |      | 1 31 |  | T |  | 2,95     | 21.01.2009 | 0 | 0,000 | 21.01.2009 |  | 2,95-     | EUR |  | 2,95-     | EUR |  |
|                       | 30.12.2008 | 02                                  | 6100006908 | 29.12.2008 |      | 1 31 |  | T |  | 97,20    | 21.01.2009 | 0 | 0,000 | 21.01.2009 |  | 97,20-    | EUR |  | 97,20-    | EUR |  |
| * Acreedor 1001119500 |            |                                     |            |            |      |      |  |   |  |          |            |   |       |            |  |           |     |  |           |     |  |
| Acreedor              | 100112210  | Sociedad                            | SPEF       | Responsab. |      |      |  |   |  |          |            |   |       |            |  |           |     |  |           |     |  |
|                       | Nombre     | PLANA ALBENTOSA MARIA JOSEFA        |            |            |      |      |  |   |  |          |            |   |       |            |  |           |     |  |           |     |  |
|                       | Calle      | GERONA                              |            |            |      |      |  |   |  |          |            |   |       |            |  |           |     |  |           |     |  |
|                       | CP         | 30565                               |            |            |      |      |  |   |  |          |            |   |       |            |  |           |     |  |           |     |  |
|                       | Población  | TORRES COTIL                        |            |            |      |      |  |   |  |          |            |   |       |            |  |           |     |  |           |     |  |
|                       | Región     | 30                                  |            |            |      |      |  |   |  |          |            |   |       |            |  |           |     |  |           |     |  |
| Fecha clav 31.12.2008 | País       | ES                                  |            |            |      |      |  |   |  |          |            |   |       |            |  |           |     |  |           |     |  |
|                       | 30.12.2008 | 05                                  | 6000001151 | 30.12.2008 |      | 1 31 |  | T |  | 2.400,00 | 04.02.2009 | 0 | 0,000 | 04.02.2009 |  | 2.400,00- | EUR |  | 2.400,00- | EUR |  |



## Cuenta General 2008

### Relación de Acreedores

|                                     |           |          |                |        |                              |       |                  |    |       |               |               |          |            |         |            |               |               |
|-------------------------------------|-----------|----------|----------------|--------|------------------------------|-------|------------------|----|-------|---------------|---------------|----------|------------|---------|------------|---------------|---------------|
| * Acreedor 1001122105               |           |          |                |        |                              |       |                  |    |       | 2.400,00- EUR | 2.400,00- EUR |          |            |         |            |               |               |
| Acreeador                           | 100112507 | Sociedad | SPEFResponsab. | Nombre | MORENO OLMEDO JOSEFA         | Calle | SAN JUAN         | CP | 30500 | Población     | MOLINA SEGUR  | Región   | 30         | País    | ES         | Fecha clav    | 31.12.2008    |
| 30.12.2008 05 6000001143 30.12.2008 |           |          |                |        |                              |       |                  |    |       | 1 31          | T             | 900,00   | 04.02.2009 | 0 0,000 | 04.02.2009 | 900,00- EUR   | 900,00- EUR   |
| * Acreedor 1001125079               |           |          |                |        |                              |       |                  |    |       | 900,00- EUR   | 900,00- EUR   |          |            |         |            |               |               |
| Acreeador                           | 100112643 | Sociedad | SPEFResponsab. | Nombre | FERNANDEZ ALCON CECILIA      | Calle | FATIMA           | CP | 30892 | Población     | LIBRILLA      | Región   | 30         | País    | ES         | Fecha clav    | 31.12.2008    |
| 30.12.2008 05 6000001172 30.12.2008 |           |          |                |        |                              |       |                  |    |       | 1 31          | T             | 600,00   | 04.02.2009 | 0 0,000 | 04.02.2009 | 600,00- EUR   | 600,00- EUR   |
| * Acreedor 1001126431               |           |          |                |        |                              |       |                  |    |       | 600,00- EUR   | 600,00- EUR   |          |            |         |            |               |               |
| Acreeador                           | 100112651 | Sociedad | SPEFResponsab. | Nombre | LOPEZ SANCHEZ EVA MARIA      | Calle | MARTINEZ CAMPOS  | CP | 30820 | Población     | ALCANTARILLA  | Región   | 30         | País    | ES         | Fecha clav    | 31.12.2008    |
| 30.12.2008 05 6000001133 30.12.2008 |           |          |                |        |                              |       |                  |    |       | 1 31          | T             | 2.400,00 | 04.02.2009 | 0 0,000 | 04.02.2009 | 2.400,00- EUR | 2.400,00- EUR |
| * Acreedor 1001126518               |           |          |                |        |                              |       |                  |    |       | 2.400,00- EUR | 2.400,00- EUR |          |            |         |            |               |               |
| Acreeador                           | 100118964 | Sociedad | SPEFResponsab. | Nombre | GALLEGO MURCIA VICTORIA      | Calle | VEREDA DEL REINO | CP | 30130 | Población     | BENIEL        | Región   | 30         | País    | ES         | Fecha clav    | 31.12.2008    |
| 30.12.2008 05 6000001117 30.12.2008 |           |          |                |        |                              |       |                  |    |       | 1 31          | T             | 4.800,00 | 04.02.2009 | 0 0,000 | 04.02.2009 | 4.800,00- EUR | 4.800,00- EUR |
| * Acreedor 1001189645               |           |          |                |        |                              |       |                  |    |       | 4.800,00- EUR | 4.800,00- EUR |          |            |         |            |               |               |
| Acreeador                           | 100119375 | Sociedad | SPEFResponsab. | Nombre | CAPARROS ORTEGA MARIA JOSEFA | Calle | SAN GIL          | CP | 30360 | Población     | UNION         | Región   | 30         | País    | ES         | Fecha clav    | 31.12.2008    |





## Cuenta General 2008

### Relación de Acreedores

|                        |            |          |                |                                     |    |            |            |  |   |    |  |   |            |            |   |       |            |             |     |             |     |
|------------------------|------------|----------|----------------|-------------------------------------|----|------------|------------|--|---|----|--|---|------------|------------|---|-------|------------|-------------|-----|-------------|-----|
| Acreeedor              | 100121469  | Sociedad | SPEFResponsab. |                                     |    |            |            |  |   |    |  |   |            |            |   |       |            |             |     |             |     |
|                        |            |          | Nombre         | ISPER SOLDADURA, SL                 |    |            |            |  |   |    |  |   |            |            |   |       |            |             |     |             |     |
|                        |            |          | Calle          | BRUSELAS-PL. IND. C. BEAZA          |    |            |            |  |   |    |  |   |            |            |   |       |            |             |     |             |     |
|                        |            |          | CP             | 30395                               |    |            |            |  |   |    |  |   |            |            |   |       |            |             |     |             |     |
|                        |            |          | Población      | CARTAGENA                           |    |            |            |  |   |    |  |   |            |            |   |       |            |             |     |             |     |
|                        |            |          | Región         | 30                                  |    |            |            |  |   |    |  |   |            |            |   |       |            |             |     |             |     |
|                        |            |          | País           | ES                                  |    |            |            |  |   |    |  |   |            |            |   |       |            |             |     |             |     |
| Fecha clav             | 31.12.2008 |          |                |                                     |    |            |            |  |   |    |  |   |            |            |   |       |            |             |     |             |     |
|                        |            |          |                | 30.12.2008                          | 02 | 6100007005 | 30.12.2008 |  | 1 | 31 |  | T | 196,05     | 04.02.2009 | 0 | 0,000 | 04.02.2009 | 196,05-     | EUR | 196,05-     | EUR |
| * Acreeedor 1001214699 |            |          |                |                                     |    |            |            |  |   |    |  |   |            |            |   |       |            |             |     |             |     |
| Acreeedor              | 100123158  | Sociedad | SPEFResponsab. |                                     |    |            |            |  |   |    |  |   |            |            |   |       |            |             |     |             |     |
|                        |            |          | Nombre         | ASOC DE PRODUCTORES EXPORTADORES DE |    |            |            |  |   |    |  |   |            |            |   |       |            |             |     |             |     |
|                        |            |          | Calle          | RONDA DE LEVANTE                    |    |            |            |  |   |    |  |   |            |            |   |       |            |             |     |             |     |
|                        |            |          | CP             | 30008                               |    |            |            |  |   |    |  |   |            |            |   |       |            |             |     |             |     |
|                        |            |          | Población      | MURCIA                              |    |            |            |  |   |    |  |   |            |            |   |       |            |             |     |             |     |
|                        |            |          | Región         | 30                                  |    |            |            |  |   |    |  |   |            |            |   |       |            |             |     |             |     |
|                        |            |          | País           | ES                                  |    |            |            |  |   |    |  |   |            |            |   |       |            |             |     |             |     |
| Fecha clav             | 31.12.2008 |          |                |                                     |    |            |            |  |   |    |  |   |            |            |   |       |            |             |     |             |     |
|                        |            |          |                | 29.12.2008                          | OK | 6500001720 | 29.12.2008 |  | 1 | 31 |  | T | 53.333,33  | 21.01.2009 | 0 | 0,000 | 21.01.2009 | 53.333,33-  | EUR | 53.333,33-  | EUR |
|                        |            |          |                | 30.12.2008                          | OK | 6500001671 | 23.12.2008 |  | 1 | 31 |  | T | 167.872,95 | 21.01.2009 | 0 | 0,000 | 21.01.2009 | 167.872,95- | EUR | 167.872,95- | EUR |
| * Acreeedor 1001231584 |            |          |                |                                     |    |            |            |  |   |    |  |   |            |            |   |       |            |             |     |             |     |
| Acreeedor              | 100123298  | Sociedad | SPEFResponsab. |                                     |    |            |            |  |   |    |  |   |            |            |   |       |            |             |     |             |     |
|                        |            |          | Nombre         | ASOC DE ESTETICISTAS DE LA REGION D |    |            |            |  |   |    |  |   |            |            |   |       |            |             |     |             |     |
|                        |            |          | Calle          | ACISCLO DIAZ                        |    |            |            |  |   |    |  |   |            |            |   |       |            |             |     |             |     |
|                        |            |          | CP             | 30005                               |    |            |            |  |   |    |  |   |            |            |   |       |            |             |     |             |     |
|                        |            |          | Población      | MURCIA                              |    |            |            |  |   |    |  |   |            |            |   |       |            |             |     |             |     |
|                        |            |          | Región         | 30                                  |    |            |            |  |   |    |  |   |            |            |   |       |            |             |     |             |     |
|                        |            |          | País           | ES                                  |    |            |            |  |   |    |  |   |            |            |   |       |            |             |     |             |     |
| Fecha clav             | 31.12.2008 |          |                |                                     |    |            |            |  |   |    |  |   |            |            |   |       |            |             |     |             |     |
|                        |            |          |                | 30.12.2008                          | OK | 6500001704 | 26.12.2008 |  | 1 | 31 |  | T | 24.473,20  | 21.01.2009 | 0 | 0,000 | 21.01.2009 | 24.473,20-  | EUR | 24.473,20-  | EUR |
| * Acreeedor 1001232981 |            |          |                |                                     |    |            |            |  |   |    |  |   |            |            |   |       |            |             |     |             |     |
| Acreeedor              | 100123894  | Sociedad | SPEFResponsab. |                                     |    |            |            |  |   |    |  |   |            |            |   |       |            |             |     |             |     |
|                        |            |          | Nombre         | ASOC DE JOVENES EMPRESARIOS DE CART |    |            |            |  |   |    |  |   |            |            |   |       |            |             |     |             |     |
|                        |            |          | Calle          | CARLOS III-ED. C.O.E.C.             |    |            |            |  |   |    |  |   |            |            |   |       |            |             |     |             |     |
|                        |            |          | CP             | 30201                               |    |            |            |  |   |    |  |   |            |            |   |       |            |             |     |             |     |
|                        |            |          | Población      | CARTAGENA                           |    |            |            |  |   |    |  |   |            |            |   |       |            |             |     |             |     |
|                        |            |          | Región         | 30                                  |    |            |            |  |   |    |  |   |            |            |   |       |            |             |     |             |     |
|                        |            |          | País           | ES                                  |    |            |            |  |   |    |  |   |            |            |   |       |            |             |     |             |     |
| Fecha clav             | 31.12.2008 |          |                |                                     |    |            |            |  |   |    |  |   |            |            |   |       |            |             |     |             |     |
|                        |            |          |                | 31.12.2008                          | OK | 6500002059 | 31.12.2008 |  | 1 | 31 |  | T | 3.488,00   | 27.02.2009 | 0 | 0,000 | 27.02.2009 | 3.488,00-   | EUR | 3.488,00-   | EUR |
|                        |            |          |                | 31.12.2008                          | OK | 6500002060 | 31.12.2008 |  | 1 | 31 |  | T | 1.635,00   | 27.02.2009 | 0 | 0,000 | 27.02.2009 | 1.635,00-   | EUR | 1.635,00-   | EUR |
|                        |            |          |                | 31.12.2008                          | OK | 6500002061 | 31.12.2008 |  | 1 | 31 |  | T | 2.550,00   | 27.02.2009 | 0 | 0,000 | 27.02.2009 | 2.550,00-   | EUR | 2.550,00-   | EUR |
|                        |            |          |                | 31.12.2008                          | OK | 6500002062 | 31.12.2008 |  | 1 | 31 |  | T | 3.488,00   | 27.02.2009 | 0 | 0,000 | 27.02.2009 | 3.488,00-   | EUR | 3.488,00-   | EUR |
|                        |            |          |                | 31.12.2008                          | OK | 6500002063 | 31.12.2008 |  | 1 | 31 |  | T | 7.800,00   | 27.02.2009 | 0 | 0,000 | 27.02.2009 | 7.800,00-   | EUR | 7.800,00-   | EUR |
|                        |            |          |                | 31.12.2008                          | OK | 6500002064 | 31.12.2008 |  | 1 | 31 |  | T | 4.100,00   | 27.02.2009 | 0 | 0,000 | 27.02.2009 | 4.100,00-   | EUR | 4.100,00-   | EUR |
| * Acreeedor 1001238946 |            |          |                |                                     |    |            |            |  |   |    |  |   |            |            |   |       |            |             |     |             |     |
| Acreeedor              | 100123970  | Sociedad | SPEFResponsab. |                                     |    |            |            |  |   |    |  |   |            |            |   |       |            |             |     |             |     |



## Cuenta General 2008

### Relación de Acreedores

|            |  |                                     |  |                       |  |                |  |     |  |           |  |            |  |   |  |                  |  |                |  |                |  |
|------------|--|-------------------------------------|--|-----------------------|--|----------------|--|-----|--|-----------|--|------------|--|---|--|------------------|--|----------------|--|----------------|--|
| Nombre     |  | ASOC MURCIANA DE INDUSTRIAS QUIMICA |  |                       |  |                |  |     |  |           |  |            |  |   |  |                  |  |                |  |                |  |
| Calle      |  | MOLINA SEGURA, BLQ 6                |  |                       |  |                |  |     |  |           |  |            |  |   |  |                  |  |                |  |                |  |
| CP         |  | 30007                               |  |                       |  |                |  |     |  |           |  |            |  |   |  |                  |  |                |  |                |  |
| Población  |  | MURCIA                              |  |                       |  |                |  |     |  |           |  |            |  |   |  |                  |  |                |  |                |  |
| Región     |  | 30                                  |  |                       |  |                |  |     |  |           |  |            |  |   |  |                  |  |                |  |                |  |
| País       |  | ES                                  |  |                       |  |                |  |     |  |           |  |            |  |   |  |                  |  |                |  |                |  |
| Fecha clav |  | 31.12.2008                          |  |                       |  |                |  |     |  |           |  |            |  |   |  |                  |  |                |  |                |  |
|            |  | 30.12.2008 OK                       |  | 6500001904 30.12.2008 |  | 1 31           |  | T   |  | 17.543,00 |  | 04.02.2009 |  | 0 |  | 0,000 04.02.2009 |  | 17.543,00- EUR |  | 17.543,00- EUR |  |
| * Acreedor |  | 1001239702                          |  |                       |  |                |  |     |  |           |  |            |  |   |  |                  |  |                |  |                |  |
| Acreedor   |  | 100123976                           |  | Sociedad              |  | SPEFResponsab. |  |     |  |           |  |            |  |   |  |                  |  |                |  |                |  |
| Nombre     |  | ASOC MURCIANA DE EMPRESARIOS DE MOV |  |                       |  |                |  |     |  |           |  |            |  |   |  |                  |  |                |  |                |  |
| Calle      |  | MAR MEDITERRANEO                    |  |                       |  |                |  |     |  |           |  |            |  |   |  |                  |  |                |  |                |  |
| CP         |  | 30500                               |  |                       |  |                |  |     |  |           |  |            |  |   |  |                  |  |                |  |                |  |
| Población  |  | MOLINA SEGUR                        |  |                       |  |                |  |     |  |           |  |            |  |   |  |                  |  |                |  |                |  |
| Región     |  | 30                                  |  |                       |  |                |  |     |  |           |  |            |  |   |  |                  |  |                |  |                |  |
| País       |  | ES                                  |  |                       |  |                |  |     |  |           |  |            |  |   |  |                  |  |                |  |                |  |
| Fecha clav |  | 31.12.2008                          |  |                       |  |                |  |     |  |           |  |            |  |   |  |                  |  |                |  |                |  |
|            |  | 31.12.2008 OK                       |  | 6500002088 31.12.2008 |  | 1 31           |  | C T |  | 15.650,00 |  | 27.02.2009 |  | 0 |  | 0,000 27.02.2009 |  | 15.650,00- EUR |  | 15.650,00- EUR |  |
| * Acreedor |  | 1001239763                          |  |                       |  |                |  |     |  |           |  |            |  |   |  |                  |  |                |  |                |  |
| Acreedor   |  | 100124017                           |  | Sociedad              |  | SPEFResponsab. |  |     |  |           |  |            |  |   |  |                  |  |                |  |                |  |
| Nombre     |  | CONSORCIO DE ENTIDADES PARA LA INLU |  |                       |  |                |  |     |  |           |  |            |  |   |  |                  |  |                |  |                |  |
| Calle      |  | S JUAN DE LA CRUZ-RIOPARK           |  |                       |  |                |  |     |  |           |  |            |  |   |  |                  |  |                |  |                |  |
| CP         |  | 30011                               |  |                       |  |                |  |     |  |           |  |            |  |   |  |                  |  |                |  |                |  |
| Población  |  | MURCIA                              |  |                       |  |                |  |     |  |           |  |            |  |   |  |                  |  |                |  |                |  |
| Región     |  | 30                                  |  |                       |  |                |  |     |  |           |  |            |  |   |  |                  |  |                |  |                |  |
| País       |  | ES                                  |  |                       |  |                |  |     |  |           |  |            |  |   |  |                  |  |                |  |                |  |
| Fecha clav |  | 31.12.2008                          |  |                       |  |                |  |     |  |           |  |            |  |   |  |                  |  |                |  |                |  |
|            |  | 31.12.2008 OK                       |  | 6500001962 31.12.2008 |  | 1 31           |  | T   |  | 23.545,00 |  | 27.02.2009 |  | 0 |  | 0,000 27.02.2009 |  | 23.545,00- EUR |  | 23.545,00- EUR |  |
| * Acreedor |  | 1001240178                          |  |                       |  |                |  |     |  |           |  |            |  |   |  |                  |  |                |  |                |  |
| Acreedor   |  | 100124072                           |  | Sociedad              |  | SPEFResponsab. |  |     |  |           |  |            |  |   |  |                  |  |                |  |                |  |
| Nombre     |  | CDAD PROP CALLE RICARDO CODORNIU N  |  |                       |  |                |  |     |  |           |  |            |  |   |  |                  |  |                |  |                |  |
| Calle      |  | RICARDO CODORNIU                    |  |                       |  |                |  |     |  |           |  |            |  |   |  |                  |  |                |  |                |  |
| CP         |  | 30009                               |  |                       |  |                |  |     |  |           |  |            |  |   |  |                  |  |                |  |                |  |
| Población  |  | MURCIA                              |  |                       |  |                |  |     |  |           |  |            |  |   |  |                  |  |                |  |                |  |
| Región     |  | 30                                  |  |                       |  |                |  |     |  |           |  |            |  |   |  |                  |  |                |  |                |  |
| País       |  | ES                                  |  |                       |  |                |  |     |  |           |  |            |  |   |  |                  |  |                |  |                |  |
| Fecha clav |  | 31.12.2008                          |  |                       |  |                |  |     |  |           |  |            |  |   |  |                  |  |                |  |                |  |
|            |  | 30.12.2008 O2                       |  | 6100007033 30.12.2008 |  | 1 31           |  | T   |  | 504,84    |  | 04.02.2009 |  | 0 |  | 0,000 04.02.2009 |  | 504,84- EUR    |  | 504,84- EUR    |  |
| * Acreedor |  | 1001240722                          |  |                       |  |                |  |     |  |           |  |            |  |   |  |                  |  |                |  |                |  |
| Acreedor   |  | 100125623                           |  | Sociedad              |  | SPEFResponsab. |  |     |  |           |  |            |  |   |  |                  |  |                |  |                |  |
| Nombre     |  | COL OF DE QUIMICOS DE MURCIA        |  |                       |  |                |  |     |  |           |  |            |  |   |  |                  |  |                |  |                |  |
| Calle      |  | FAC.QUIMICAS-CAMPUS ESPIN           |  |                       |  |                |  |     |  |           |  |            |  |   |  |                  |  |                |  |                |  |
| CP         |  | 30100                               |  |                       |  |                |  |     |  |           |  |            |  |   |  |                  |  |                |  |                |  |
| Población  |  | MURCIA                              |  |                       |  |                |  |     |  |           |  |            |  |   |  |                  |  |                |  |                |  |
| Región     |  | 30                                  |  |                       |  |                |  |     |  |           |  |            |  |   |  |                  |  |                |  |                |  |
| País       |  | ES                                  |  |                       |  |                |  |     |  |           |  |            |  |   |  |                  |  |                |  |                |  |
| Fecha clav |  | 31.12.2008                          |  |                       |  |                |  |     |  |           |  |            |  |   |  |                  |  |                |  |                |  |



## Cuenta General 2008

### Relación de Acreedores

|                       |            |            |      |            |                                     |  |   |    |  |   |  |           |            |   |       |            |  |            |     |  |            |     |  |
|-----------------------|------------|------------|------|------------|-------------------------------------|--|---|----|--|---|--|-----------|------------|---|-------|------------|--|------------|-----|--|------------|-----|--|
|                       |            | 31.12.2008 | OK   | 6500001951 | 31.12.2008                          |  | 1 | 31 |  | T |  | 20.820,00 | 27.02.2009 | 0 | 0,000 | 27.02.2009 |  | 20.820,00- | EUR |  | 20.820,00- | EUR |  |
| * Acreedor 1001256231 |            |            |      |            |                                     |  |   |    |  |   |  |           |            |   |       |            |  |            |     |  |            |     |  |
| -----                 |            |            |      |            |                                     |  |   |    |  |   |  |           |            |   |       |            |  |            |     |  |            |     |  |
| Acreedor              | 100128095  | Sociedad   | SPEF | Responsab. |                                     |  |   |    |  |   |  |           |            |   |       |            |  |            |     |  |            |     |  |
|                       |            |            |      | Nombre     | CUALICONTROL - ACI, S.A.            |  |   |    |  |   |  |           |            |   |       |            |  |            |     |  |            |     |  |
|                       |            |            |      | Calle      | CALERUEGA                           |  |   |    |  |   |  |           |            |   |       |            |  |            |     |  |            |     |  |
|                       |            |            |      | CP         | 28033                               |  |   |    |  |   |  |           |            |   |       |            |  |            |     |  |            |     |  |
|                       |            |            |      | Población  | MADRID                              |  |   |    |  |   |  |           |            |   |       |            |  |            |     |  |            |     |  |
|                       |            |            |      | Región     | 28                                  |  |   |    |  |   |  |           |            |   |       |            |  |            |     |  |            |     |  |
|                       |            |            |      | País       | ES                                  |  |   |    |  |   |  |           |            |   |       |            |  |            |     |  |            |     |  |
| Fecha clav            | 31.12.2008 |            |      |            |                                     |  |   |    |  |   |  |           |            |   |       |            |  |            |     |  |            |     |  |
|                       |            | 30.12.2008 | O2   | 6100006923 | 29.12.2008                          |  | 1 | 31 |  | T |  | 1.339,80  | 21.01.2009 | 0 | 0,000 | 21.01.2009 |  | 1.339,80-  | EUR |  | 1.339,80-  | EUR |  |
|                       |            | 30.12.2008 | O2   | 6100007002 | 30.12.2008                          |  | 1 | 31 |  | T |  | 1.218,00  | 04.02.2009 | 0 | 0,000 | 04.02.2009 |  | 1.218,00-  | EUR |  | 1.218,00-  | EUR |  |
| * Acreedor 1001280955 |            |            |      |            |                                     |  |   |    |  |   |  |           |            |   |       |            |  |            |     |  |            |     |  |
| -----                 |            |            |      |            |                                     |  |   |    |  |   |  |           |            |   |       |            |  |            |     |  |            |     |  |
| Acreedor              | 100128387  | Sociedad   | SPEF | Responsab. |                                     |  |   |    |  |   |  |           |            |   |       |            |  |            |     |  |            |     |  |
|                       |            |            |      | Nombre     | DELL COMPUTER, S.A.                 |  |   |    |  |   |  |           |            |   |       |            |  |            |     |  |            |     |  |
|                       |            |            |      | Calle      | BASAURI                             |  |   |    |  |   |  |           |            |   |       |            |  |            |     |  |            |     |  |
|                       |            |            |      | CP         | 28023                               |  |   |    |  |   |  |           |            |   |       |            |  |            |     |  |            |     |  |
|                       |            |            |      | Población  | MADRID                              |  |   |    |  |   |  |           |            |   |       |            |  |            |     |  |            |     |  |
|                       |            |            |      | Región     | 28                                  |  |   |    |  |   |  |           |            |   |       |            |  |            |     |  |            |     |  |
|                       |            |            |      | País       | ES                                  |  |   |    |  |   |  |           |            |   |       |            |  |            |     |  |            |     |  |
| Fecha clav            | 31.12.2008 |            |      |            |                                     |  |   |    |  |   |  |           |            |   |       |            |  |            |     |  |            |     |  |
|                       |            | 29.12.2008 | OK   | 6500001780 | 29.12.2008                          |  | 1 | 31 |  | T |  | 46.898,57 | 02.02.2009 | 0 | 0,000 | 02.02.2009 |  | 46.898,57- | EUR |  | 46.898,57- | EUR |  |
|                       |            | 30.12.2008 | OK   | 6500001859 | 30.12.2008                          |  | 1 | 31 |  | T |  | 22.166,40 | 02.02.2009 | 0 | 0,000 | 02.02.2009 |  | 22.166,40- | EUR |  | 22.166,40- | EUR |  |
|                       |            | 30.12.2008 | OK   | 6500001584 | 19.12.2008                          |  | 1 | 31 |  | T |  | 46.180,18 | 02.02.2009 | 0 | 0,000 | 02.02.2009 |  | 46.180,18- | EUR |  | 46.180,18- | EUR |  |
|                       |            | 30.12.2008 | OK   | 6500001858 | 30.12.2008                          |  | 1 | 31 |  | T |  | 19.395,76 | 13.03.2009 | 0 | 0,000 | 13.03.2009 |  | 19.395,76- | EUR |  | 19.395,76- | EUR |  |
| * Acreedor 1001283873 |            |            |      |            |                                     |  |   |    |  |   |  |           |            |   |       |            |  |            |     |  |            |     |  |
| -----                 |            |            |      |            |                                     |  |   |    |  |   |  |           |            |   |       |            |  |            |     |  |            |     |  |
| Acreedor              | 100128894  | Sociedad   | SPEF | Responsab. |                                     |  |   |    |  |   |  |           |            |   |       |            |  |            |     |  |            |     |  |
|                       |            |            |      | Nombre     | SOLRED, S.A.                        |  |   |    |  |   |  |           |            |   |       |            |  |            |     |  |            |     |  |
|                       |            |            |      | Calle      | VIA DE LOS POBLADOS                 |  |   |    |  |   |  |           |            |   |       |            |  |            |     |  |            |     |  |
|                       |            |            |      | CP         | 28033                               |  |   |    |  |   |  |           |            |   |       |            |  |            |     |  |            |     |  |
|                       |            |            |      | Población  | MADRID                              |  |   |    |  |   |  |           |            |   |       |            |  |            |     |  |            |     |  |
|                       |            |            |      | Región     | 28                                  |  |   |    |  |   |  |           |            |   |       |            |  |            |     |  |            |     |  |
|                       |            |            |      | País       | ES                                  |  |   |    |  |   |  |           |            |   |       |            |  |            |     |  |            |     |  |
| Fecha clav            | 31.12.2008 |            |      |            |                                     |  |   |    |  |   |  |           |            |   |       |            |  |            |     |  |            |     |  |
|                       |            | 31.12.2008 | OK   | 6500001941 | 31.12.2008                          |  | 1 | 31 |  | T |  | 333,95    | 27.02.2009 | 0 | 0,000 | 27.02.2009 |  | 333,95-    | EUR |  | 333,95-    | EUR |  |
|                       |            | 31.12.2008 | OK   | 6500001942 | 31.12.2008                          |  | 1 | 31 |  | T |  | 214,54    | 27.02.2009 | 0 | 0,000 | 27.02.2009 |  | 214,54-    | EUR |  | 214,54-    | EUR |  |
| * Acreedor 1001288947 |            |            |      |            |                                     |  |   |    |  |   |  |           |            |   |       |            |  |            |     |  |            |     |  |
| -----                 |            |            |      |            |                                     |  |   |    |  |   |  |           |            |   |       |            |  |            |     |  |            |     |  |
| Acreedor              | 100128976  | Sociedad   | SPEF | Responsab. |                                     |  |   |    |  |   |  |           |            |   |       |            |  |            |     |  |            |     |  |
|                       |            |            |      | Nombre     | IDM, SISTEMAS DE COMUNICACION, S.L. |  |   |    |  |   |  |           |            |   |       |            |  |            |     |  |            |     |  |
|                       |            |            |      | Calle      | POETA VICENTE GAOS-BAJO             |  |   |    |  |   |  |           |            |   |       |            |  |            |     |  |            |     |  |
|                       |            |            |      | CP         | 46021                               |  |   |    |  |   |  |           |            |   |       |            |  |            |     |  |            |     |  |
|                       |            |            |      | Población  | VALENCIA                            |  |   |    |  |   |  |           |            |   |       |            |  |            |     |  |            |     |  |
|                       |            |            |      | Región     | 46                                  |  |   |    |  |   |  |           |            |   |       |            |  |            |     |  |            |     |  |
|                       |            |            |      | País       | ES                                  |  |   |    |  |   |  |           |            |   |       |            |  |            |     |  |            |     |  |
| Fecha clav            | 31.12.2008 |            |      |            |                                     |  |   |    |  |   |  |           |            |   |       |            |  |            |     |  |            |     |  |
|                       |            | 29.12.2008 | OK   | 6500001700 | 26.12.2008                          |  | 1 | 31 |  | T |  | 52.967,19 | 21.01.2009 | 0 | 0,000 | 21.01.2009 |  | 52.967,19- | EUR |  | 52.967,19- | EUR |  |
|                       |            | 30.12.2008 | OK   | 6500001744 | 29.12.2008                          |  | 1 | 31 |  | T |  | 4.449,54  | 21.01.2009 | 0 | 0,000 | 21.01.2009 |  | 4.449,54-  | EUR |  | 4.449,54-  | EUR |  |



## Cuenta General 2008

### Relación de Acreedores

|                       |            |          |                |                                |   |    |   |           |            |   |       |            |           |     |           |     |
|-----------------------|------------|----------|----------------|--------------------------------|---|----|---|-----------|------------|---|-------|------------|-----------|-----|-----------|-----|
|                       | 30.12.2008 | O2       | 6100006978     | 30.12.2008                     | 1 | 31 | T | 503,90    | 04.02.2009 | 0 | 0,000 | 04.02.2009 | 503,90    | EUR | 503,90    | EUR |
|                       | 30.12.2008 | OK       | 6500001909     | 30.12.2008                     | 1 | 31 | T | 21.748,63 | 04.02.2009 | 0 | 0,000 | 04.02.2009 | 21.748,63 | EUR | 21.748,63 | EUR |
| * Acreedor 1001289762 |            |          |                |                                |   |    |   |           |            |   |       |            | 79.669,26 | EUR | 79.669,26 | EUR |
| Acreeedor             | 100129120  | Sociedad | SPEFResponsab. |                                |   |    |   |           |            |   |       |            |           |     |           |     |
|                       |            |          | Nombre         | LAVADERO A MANO EL SANTOS S.L. |   |    |   |           |            |   |       |            |           |     |           |     |
|                       |            |          | Calle          | CONESA CALDERON-LOS DOLOR      |   |    |   |           |            |   |       |            |           |     |           |     |
|                       |            |          | CP             | 30310                          |   |    |   |           |            |   |       |            |           |     |           |     |
|                       |            |          | Población      | CARTAGENA                      |   |    |   |           |            |   |       |            |           |     |           |     |
|                       |            |          | Región         | 30                             |   |    |   |           |            |   |       |            |           |     |           |     |
|                       |            |          | País           | ES                             |   |    |   |           |            |   |       |            |           |     |           |     |
| Fecha clav            | 31.12.2008 |          |                |                                |   |    |   |           |            |   |       |            |           |     |           |     |
|                       | 30.12.2008 | O2       | 6100006952     | 29.12.2008                     | 1 | 31 | T | 52,20     | 21.01.2009 | 0 | 0,000 | 21.01.2009 | 52,20     | EUR | 52,20     | EUR |
| * Acreedor 1001291205 |            |          |                |                                |   |    |   |           |            |   |       |            | 52,20     | EUR | 52,20     | EUR |
| Acreeedor             | 100130821  | Sociedad | SPEFResponsab. |                                |   |    |   |           |            |   |       |            |           |     |           |     |
|                       |            |          | Nombre         | MARIA ROSA BARRIENTOS S.L.     |   |    |   |           |            |   |       |            |           |     |           |     |
|                       |            |          | Calle          | PLATERIA                       |   |    |   |           |            |   |       |            |           |     |           |     |
|                       |            |          | CP             | 30001                          |   |    |   |           |            |   |       |            |           |     |           |     |
|                       |            |          | Población      | murcia                         |   |    |   |           |            |   |       |            |           |     |           |     |
|                       |            |          | Región         | 30                             |   |    |   |           |            |   |       |            |           |     |           |     |
|                       |            |          | País           | ES                             |   |    |   |           |            |   |       |            |           |     |           |     |
| Fecha clav            | 31.12.2008 |          |                |                                |   |    |   |           |            |   |       |            |           |     |           |     |
|                       | 30.12.2008 | OK       | 6500001794     | 29.12.2008                     | 1 | 31 | T | 28.689,00 | 21.01.2009 | 0 | 0,000 | 21.01.2009 | 28.689,00 | EUR | 28.689,00 | EUR |
| * Acreedor 1001308216 |            |          |                |                                |   |    |   |           |            |   |       |            | 28.689,00 | EUR | 28.689,00 | EUR |
| Acreeedor             | 100130876  | Sociedad | SPEFResponsab. |                                |   |    |   |           |            |   |       |            |           |     |           |     |
|                       |            |          | Nombre         | INDRA SISTEMAS, S.A.           |   |    |   |           |            |   |       |            |           |     |           |     |
|                       |            |          | Calle          | BRUSELAS                       |   |    |   |           |            |   |       |            |           |     |           |     |
|                       |            |          | CP             | 28108                          |   |    |   |           |            |   |       |            |           |     |           |     |
|                       |            |          | Población      | ALCOBENDAS                     |   |    |   |           |            |   |       |            |           |     |           |     |
|                       |            |          | Región         | 28                             |   |    |   |           |            |   |       |            |           |     |           |     |
|                       |            |          | País           | ES                             |   |    |   |           |            |   |       |            |           |     |           |     |
| Fecha clav            | 31.12.2008 |          |                |                                |   |    |   |           |            |   |       |            |           |     |           |     |
|                       | 30.12.2008 | OK       | 6500001837     | 30.12.2008                     | 1 | 31 | T | 1.661,33  | 21.01.2009 | 0 | 0,000 | 21.01.2009 | 1.661,33  | EUR | 1.661,33  | EUR |
|                       | 30.12.2008 | OK       | 6500001838     | 30.12.2008                     | 1 | 31 | T | 747,23    | 21.01.2009 | 0 | 0,000 | 21.01.2009 | 747,23    | EUR | 747,23    | EUR |
|                       | 30.12.2008 | OK       | 6500001839     | 30.12.2008                     | 1 | 31 | T | 2.410,39  | 21.01.2009 | 0 | 0,000 | 21.01.2009 | 2.410,39  | EUR | 2.410,39  | EUR |
| * Acreedor 1001308764 |            |          |                |                                |   |    |   |           |            |   |       |            | 4.818,95  | EUR | 4.818,95  | EUR |
| Acreeedor             | 100131230  | Sociedad | SPEFResponsab. |                                |   |    |   |           |            |   |       |            |           |     |           |     |
|                       |            |          | Nombre         | LOPEZ HITTA, JOSE              |   |    |   |           |            |   |       |            |           |     |           |     |
|                       |            |          | Calle          | PUERTA NUEVA                   |   |    |   |           |            |   |       |            |           |     |           |     |
|                       |            |          | CP             | 30008                          |   |    |   |           |            |   |       |            |           |     |           |     |
|                       |            |          | Población      | MURCIA                         |   |    |   |           |            |   |       |            |           |     |           |     |
|                       |            |          | Región         | 30                             |   |    |   |           |            |   |       |            |           |     |           |     |
|                       |            |          | País           | ES                             |   |    |   |           |            |   |       |            |           |     |           |     |
| Fecha clav            | 31.12.2008 |          |                |                                |   |    |   |           |            |   |       |            |           |     |           |     |
|                       | 30.12.2008 | O5       | 6000001170     | 30.12.2008                     | 1 | 31 | T | 6.000,00  | 04.02.2009 | 0 | 0,000 | 04.02.2009 | 6.000,00  | EUR | 6.000,00  | EUR |
| * Acreedor 1001312307 |            |          |                |                                |   |    |   |           |            |   |       |            | 6.000,00  | EUR | 6.000,00  | EUR |





## Cuenta General 2008

### Relación de Acreedores

|                        |            |          |                |                                     |    |            |            |  |      |  |     |          |            |   |       |            |  |           |     |  |           |     |
|------------------------|------------|----------|----------------|-------------------------------------|----|------------|------------|--|------|--|-----|----------|------------|---|-------|------------|--|-----------|-----|--|-----------|-----|
| Acreeedor              | 100131410  | Sociedad | SPEFResponsab. |                                     |    |            |            |  |      |  |     |          |            |   |       |            |  |           |     |  |           |     |
|                        |            |          | Nombre         | KRAUTKRAMER-FORSTER ESPAÑOLA,S.A.   |    |            |            |  |      |  |     |          |            |   |       |            |  |           |     |  |           |     |
|                        |            |          | Calle          | SATURNINO CALLE                     |    |            |            |  |      |  |     |          |            |   |       |            |  |           |     |  |           |     |
|                        |            |          | CP             | 28002                               |    |            |            |  |      |  |     |          |            |   |       |            |  |           |     |  |           |     |
|                        |            |          | Población      | MADRID                              |    |            |            |  |      |  |     |          |            |   |       |            |  |           |     |  |           |     |
|                        |            |          | Región         | 28                                  |    |            |            |  |      |  |     |          |            |   |       |            |  |           |     |  |           |     |
|                        |            |          | País           | ES                                  |    |            |            |  |      |  |     |          |            |   |       |            |  |           |     |  |           |     |
| Fecha clav             | 31.12.2008 |          |                |                                     |    |            |            |  |      |  |     |          |            |   |       |            |  |           |     |  |           |     |
|                        |            |          |                | 30.12.2008                          | 02 | 6100006988 | 30.12.2008 |  | 1 31 |  | T   | 1.159,79 | 04.02.2009 | 0 | 0,000 | 04.02.2009 |  | 1.159,79- | EUR |  | 1.159,79- | EUR |
| * Acreeedor 1001314103 |            |          |                |                                     |    |            |            |  |      |  |     |          |            |   |       |            |  |           |     |  |           |     |
| Acreeedor              | 100132744  | Sociedad | SPEFResponsab. |                                     |    |            |            |  |      |  |     |          |            |   |       |            |  |           |     |  |           |     |
|                        |            |          | Nombre         | ESPAPACK SISTEMAS DE EMBALAJE, S.L. |    |            |            |  |      |  |     |          |            |   |       |            |  |           |     |  |           |     |
|                        |            |          | Calle          | SAPRELORCA-AV 1-N 14-BUZO           |    |            |            |  |      |  |     |          |            |   |       |            |  |           |     |  |           |     |
|                        |            |          | CP             | 30817                               |    |            |            |  |      |  |     |          |            |   |       |            |  |           |     |  |           |     |
|                        |            |          | Población      | LORCA                               |    |            |            |  |      |  |     |          |            |   |       |            |  |           |     |  |           |     |
|                        |            |          | Región         | 30                                  |    |            |            |  |      |  |     |          |            |   |       |            |  |           |     |  |           |     |
|                        |            |          | País           | ES                                  |    |            |            |  |      |  |     |          |            |   |       |            |  |           |     |  |           |     |
| Fecha clav             | 31.12.2008 |          |                |                                     |    |            |            |  |      |  |     |          |            |   |       |            |  |           |     |  |           |     |
|                        |            |          |                | 28.11.2008                          | 02 | 6100006293 | 26.11.2008 |  | 1 31 |  | C T | 3.907,00 | 02.12.2008 | 0 | 0,000 | 02.12.2008 |  | 3.907,00- | EUR |  | 3.907,00- | EUR |
| * Acreeedor 1001327449 |            |          |                |                                     |    |            |            |  |      |  |     |          |            |   |       |            |  |           |     |  |           |     |
| Acreeedor              | 100133983  | Sociedad | SPEFResponsab. |                                     |    |            |            |  |      |  |     |          |            |   |       |            |  |           |     |  |           |     |
|                        |            |          | Nombre         | ASOC.FORMAD.AUTO. Y CENTROS ENSEÑAN |    |            |            |  |      |  |     |          |            |   |       |            |  |           |     |  |           |     |
|                        |            |          | Calle          | PLATERIA                            |    |            |            |  |      |  |     |          |            |   |       |            |  |           |     |  |           |     |
|                        |            |          | CP             | 30001                               |    |            |            |  |      |  |     |          |            |   |       |            |  |           |     |  |           |     |
|                        |            |          | Población      | MURCIA                              |    |            |            |  |      |  |     |          |            |   |       |            |  |           |     |  |           |     |
|                        |            |          | Región         | 30                                  |    |            |            |  |      |  |     |          |            |   |       |            |  |           |     |  |           |     |
|                        |            |          | País           | ES                                  |    |            |            |  |      |  |     |          |            |   |       |            |  |           |     |  |           |     |
| Fecha clav             | 31.12.2008 |          |                |                                     |    |            |            |  |      |  |     |          |            |   |       |            |  |           |     |  |           |     |
|                        |            |          |                | 31.12.2008                          | OK | 6500002081 | 31.12.2008 |  | 1 31 |  | T   | 4.890,00 | 27.02.2009 | 0 | 0,000 | 27.02.2009 |  | 4.890,00- | EUR |  | 4.890,00- | EUR |
|                        |            |          |                | 31.12.2008                          | OK | 6500002082 | 31.12.2008 |  | 1 31 |  | T   | 6.142,50 | 27.02.2009 | 0 | 0,000 | 27.02.2009 |  | 6.142,50- | EUR |  | 6.142,50- | EUR |
|                        |            |          |                | 31.12.2008                          | OK | 6500002083 | 31.12.2008 |  | 1 31 |  | T   | 5.499,00 | 27.02.2009 | 0 | 0,000 | 27.02.2009 |  | 5.499,00- | EUR |  | 5.499,00- | EUR |
| * Acreeedor 1001339833 |            |          |                |                                     |    |            |            |  |      |  |     |          |            |   |       |            |  |           |     |  |           |     |
| Acreeedor              | 100134194  | Sociedad | SPEFResponsab. |                                     |    |            |            |  |      |  |     |          |            |   |       |            |  |           |     |  |           |     |
|                        |            |          | Nombre         | JIMENEZ LOPEZ, SERGIO               |    |            |            |  |      |  |     |          |            |   |       |            |  |           |     |  |           |     |
|                        |            |          | Calle          | CLAUDIO COELLO                      |    |            |            |  |      |  |     |          |            |   |       |            |  |           |     |  |           |     |
|                        |            |          | CP             | 30562                               |    |            |            |  |      |  |     |          |            |   |       |            |  |           |     |  |           |     |
|                        |            |          | Población      | CEUTI                               |    |            |            |  |      |  |     |          |            |   |       |            |  |           |     |  |           |     |
|                        |            |          | Región         | 30                                  |    |            |            |  |      |  |     |          |            |   |       |            |  |           |     |  |           |     |
|                        |            |          | País           | ES                                  |    |            |            |  |      |  |     |          |            |   |       |            |  |           |     |  |           |     |
| Fecha clav             | 31.12.2008 |          |                |                                     |    |            |            |  |      |  |     |          |            |   |       |            |  |           |     |  |           |     |
|                        |            |          |                | 10.12.2008                          | 02 | 6100006430 | 09.12.2008 |  | 1 31 |  | T   | 6.000,00 | 13.03.2009 | 0 | 0,000 | 13.03.2009 |  | 6.000,00- | EUR |  | 6.000,00- | EUR |
| * Acreeedor 1001341945 |            |          |                |                                     |    |            |            |  |      |  |     |          |            |   |       |            |  |           |     |  |           |     |
| Acreeedor              | 100134196  | Sociedad | SPEFResponsab. |                                     |    |            |            |  |      |  |     |          |            |   |       |            |  |           |     |  |           |     |
|                        |            |          | Nombre         | METAENLACE SISTEMAS DE INFORMACION, |    |            |            |  |      |  |     |          |            |   |       |            |  |           |     |  |           |     |
|                        |            |          | Calle          | TARIFA-LOMA DE EL ALBUJON           |    |            |            |  |      |  |     |          |            |   |       |            |  |           |     |  |           |     |
|                        |            |          | CP             | 30330                               |    |            |            |  |      |  |     |          |            |   |       |            |  |           |     |  |           |     |
|                        |            |          | Población      | CARTAGENA                           |    |            |            |  |      |  |     |          |            |   |       |            |  |           |     |  |           |     |





## Cuenta General 2008

### Relación de Acreedores

|            |            |          |      |            |                          |    |            |            |  |   |    |  |   |           |            |   |       |            |  |            |     |  |            |     |
|------------|------------|----------|------|------------|--------------------------|----|------------|------------|--|---|----|--|---|-----------|------------|---|-------|------------|--|------------|-----|--|------------|-----|
| Acreeedor  | 100135571  | Sociedad | SPEF | Responsab. |                          |    |            |            |  |   |    |  |   |           |            |   |       |            |  |            |     |  |            |     |
|            |            |          |      | Nombre     | MINOLTA SPAIN S.A.       |    |            |            |  |   |    |  |   |           |            |   |       |            |  |            |     |  |            |     |
|            |            |          |      | Calle      | ALBASANZ 12              |    |            |            |  |   |    |  |   |           |            |   |       |            |  |            |     |  |            |     |
|            |            |          |      | CP         | 28037                    |    |            |            |  |   |    |  |   |           |            |   |       |            |  |            |     |  |            |     |
|            |            |          |      | Población  | MADRID                   |    |            |            |  |   |    |  |   |           |            |   |       |            |  |            |     |  |            |     |
|            |            |          |      | Región     | 28                       |    |            |            |  |   |    |  |   |           |            |   |       |            |  |            |     |  |            |     |
| Fecha clav | 31.12.2008 |          |      | País       | ES                       |    |            |            |  |   |    |  |   |           |            |   |       |            |  |            |     |  |            |     |
|            |            |          |      |            | 31.12.2008               | OK | 6500002113 | 31.12.2008 |  | 1 | 31 |  | T | 1.293,40  | 27.02.2009 | 0 | 0,000 | 27.02.2009 |  | 1.293,40-  | EUR |  | 1.293,40-  | EUR |
|            |            |          |      |            |                          |    |            |            |  |   |    |  |   |           |            |   |       |            |  |            |     |  |            |     |
|            |            |          |      | *          | Acreeedor 1001355714     |    |            |            |  |   |    |  |   |           |            |   |       |            |  |            |     |  |            |     |
| Acreeedor  | 100136623  | Sociedad | SPEF | Responsab. |                          |    |            |            |  |   |    |  |   |           |            |   |       |            |  |            |     |  |            |     |
|            |            |          |      | Nombre     | MARTINEZ ROCA, NURIA     |    |            |            |  |   |    |  |   |           |            |   |       |            |  |            |     |  |            |     |
|            |            |          |      | Calle      | POETA AGUSTIN GARCIA     |    |            |            |  |   |    |  |   |           |            |   |       |            |  |            |     |  |            |     |
|            |            |          |      | CP         | 30006                    |    |            |            |  |   |    |  |   |           |            |   |       |            |  |            |     |  |            |     |
|            |            |          |      | Población  | MURCIA                   |    |            |            |  |   |    |  |   |           |            |   |       |            |  |            |     |  |            |     |
|            |            |          |      | Región     | 30                       |    |            |            |  |   |    |  |   |           |            |   |       |            |  |            |     |  |            |     |
| Fecha clav | 31.12.2008 |          |      | País       | ES                       |    |            |            |  |   |    |  |   |           |            |   |       |            |  |            |     |  |            |     |
|            |            |          |      |            | 30.12.2008               | O5 | 6000001123 | 30.12.2008 |  | 1 | 31 |  | T | 4.800,00  | 04.02.2009 | 0 | 0,000 | 04.02.2009 |  | 4.800,00-  | EUR |  | 4.800,00-  | EUR |
|            |            |          |      |            |                          |    |            |            |  |   |    |  |   |           |            |   |       |            |  |            |     |  |            |     |
|            |            |          |      | *          | Acreeedor 1001366232     |    |            |            |  |   |    |  |   |           |            |   |       |            |  |            |     |  |            |     |
| Acreeedor  | 100137414  | Sociedad | SPEF | Responsab. |                          |    |            |            |  |   |    |  |   |           |            |   |       |            |  |            |     |  |            |     |
|            |            |          |      | Nombre     | ACADEMIA ABRISQUETA SL   |    |            |            |  |   |    |  |   |           |            |   |       |            |  |            |     |  |            |     |
|            |            |          |      | Calle      | COMED.SANCHEZ MONSERRATE |    |            |            |  |   |    |  |   |           |            |   |       |            |  |            |     |  |            |     |
|            |            |          |      | CP         | 30007                    |    |            |            |  |   |    |  |   |           |            |   |       |            |  |            |     |  |            |     |
|            |            |          |      | Población  | MURCIA                   |    |            |            |  |   |    |  |   |           |            |   |       |            |  |            |     |  |            |     |
|            |            |          |      | Región     | 30                       |    |            |            |  |   |    |  |   |           |            |   |       |            |  |            |     |  |            |     |
| Fecha clav | 31.12.2008 |          |      | País       | ES                       |    |            |            |  |   |    |  |   |           |            |   |       |            |  |            |     |  |            |     |
|            |            |          |      |            | 29.12.2008               | OK | 6500001761 | 29.12.2008 |  | 1 | 31 |  | T | 39.600,00 | 21.01.2009 | 0 | 0,000 | 21.01.2009 |  | 39.600,00- | EUR |  | 39.600,00- | EUR |
|            |            |          |      |            | 29.12.2008               | OK | 6500001762 | 29.12.2008 |  | 1 | 31 |  | T | 21.000,00 | 21.01.2009 | 0 | 0,000 | 21.01.2009 |  | 21.000,00- | EUR |  | 21.000,00- | EUR |
|            |            |          |      |            | 31.12.2008               | OK | 6500002107 | 31.12.2008 |  | 1 | 31 |  | T | 21.000,00 | 27.02.2009 | 0 | 0,000 | 27.02.2009 |  | 21.000,00- | EUR |  | 21.000,00- | EUR |
|            |            |          |      |            |                          |    |            |            |  |   |    |  |   |           |            |   |       |            |  |            |     |  |            |     |
|            |            |          |      | *          | Acreeedor 1001374149     |    |            |            |  |   |    |  |   |           |            |   |       |            |  |            |     |  |            |     |
| Acreeedor  | 100137728  | Sociedad | SPEF | Responsab. |                          |    |            |            |  |   |    |  |   |           |            |   |       |            |  |            |     |  |            |     |
|            |            |          |      | Nombre     | SHERWOOD, KENNETH WAYNE  |    |            |            |  |   |    |  |   |           |            |   |       |            |  |            |     |  |            |     |
|            |            |          |      | Calle      | LOS PAGANES              |    |            |            |  |   |    |  |   |           |            |   |       |            |  |            |     |  |            |     |
|            |            |          |      | CP         | 30333                    |    |            |            |  |   |    |  |   |           |            |   |       |            |  |            |     |  |            |     |
|            |            |          |      | Población  | FUENTE ALAMO             |    |            |            |  |   |    |  |   |           |            |   |       |            |  |            |     |  |            |     |
|            |            |          |      | Región     | 30                       |    |            |            |  |   |    |  |   |           |            |   |       |            |  |            |     |  |            |     |
| Fecha clav | 31.12.2008 |          |      | País       | ES                       |    |            |            |  |   |    |  |   |           |            |   |       |            |  |            |     |  |            |     |
|            |            |          |      |            | 18.12.2008               | O2 | 6100006793 | 17.12.2008 |  | 1 | 31 |  | T | 8.000,00  | 13.03.2009 | 0 | 0,000 | 13.03.2009 |  | 8.000,00-  | EUR |  | 8.000,00-  | EUR |
|            |            |          |      |            |                          |    |            |            |  |   |    |  |   |           |            |   |       |            |  |            |     |  |            |     |
|            |            |          |      | *          | Acreeedor 1001377280     |    |            |            |  |   |    |  |   |           |            |   |       |            |  |            |     |  |            |     |
| Acreeedor  | 100137938  | Sociedad | SPEF | Responsab. |                          |    |            |            |  |   |    |  |   |           |            |   |       |            |  |            |     |  |            |     |
|            |            |          |      | Nombre     | DESAYFOR, S.L.           |    |            |            |  |   |    |  |   |           |            |   |       |            |  |            |     |  |            |     |
|            |            |          |      | Calle      | MAYOR                    |    |            |            |  |   |    |  |   |           |            |   |       |            |  |            |     |  |            |     |
|            |            |          |      | CP         | 30820                    |    |            |            |  |   |    |  |   |           |            |   |       |            |  |            |     |  |            |     |



## Cuenta General 2008

### Relación de Acreedores

|                       |            |              |            |                                    |  |   |    |  |   |           |            |   |       |            |  |            |   |     |  |            |   |     |
|-----------------------|------------|--------------|------------|------------------------------------|--|---|----|--|---|-----------|------------|---|-------|------------|--|------------|---|-----|--|------------|---|-----|
| Población             |            | ALCANTARILLA |            |                                    |  |   |    |  |   |           |            |   |       |            |  |            |   |     |  |            |   |     |
| Región                |            | 30           |            |                                    |  |   |    |  |   |           |            |   |       |            |  |            |   |     |  |            |   |     |
| País                  |            | ES           |            |                                    |  |   |    |  |   |           |            |   |       |            |  |            |   |     |  |            |   |     |
| Fecha clav 31.12.2008 |            |              |            |                                    |  |   |    |  |   |           |            |   |       |            |  |            |   |     |  |            |   |     |
|                       | 30.12.2008 | OK           | 6500001901 | 30.12.2008                         |  | 1 | 31 |  | T | 30.800,00 | 04.02.2009 | 0 | 0,000 | 04.02.2009 |  | 30.800,00  | - | EUR |  | 30.800,00  | - | EUR |
|                       | 31.12.2008 | OK           | 6500001949 | 31.12.2008                         |  | 1 | 31 |  | T | 16.010,00 | 27.02.2009 | 0 | 0,000 | 27.02.2009 |  | 16.010,00  | - | EUR |  | 16.010,00  | - | EUR |
|                       | 31.12.2008 | OK           | 6500002100 | 31.12.2008                         |  | 1 | 31 |  | T | 30.800,00 | 27.02.2009 | 0 | 0,000 | 27.02.2009 |  | 30.800,00  | - | EUR |  | 30.800,00  | - | EUR |
|                       | 31.12.2008 | OK           | 6500002109 | 31.12.2008                         |  | 1 | 31 |  | T | 30.800,00 | 27.02.2009 | 0 | 0,000 | 27.02.2009 |  | 30.800,00  | - | EUR |  | 30.800,00  | - | EUR |
| * Acreedor 1001379388 |            |              |            |                                    |  |   |    |  |   |           |            |   |       |            |  | 108.410,00 | - | EUR |  | 108.410,00 | - | EUR |
| Acreedor 100137950    |            | Sociedad     |            | SPEFResponsab.                     |  |   |    |  |   |           |            |   |       |            |  |            |   |     |  |            |   |     |
|                       |            | Nombre       |            | FEDERACION ESTATAL DE CONSTRUCCION |  |   |    |  |   |           |            |   |       |            |  |            |   |     |  |            |   |     |
|                       |            | Calle        |            | CRISTIANO MARTOS                   |  |   |    |  |   |           |            |   |       |            |  |            |   |     |  |            |   |     |
|                       |            | CP           |            | 28015                              |  |   |    |  |   |           |            |   |       |            |  |            |   |     |  |            |   |     |
|                       |            | Población    |            | MADRID                             |  |   |    |  |   |           |            |   |       |            |  |            |   |     |  |            |   |     |
|                       |            | Región       |            | 28                                 |  |   |    |  |   |           |            |   |       |            |  |            |   |     |  |            |   |     |
|                       |            | País         |            | ES                                 |  |   |    |  |   |           |            |   |       |            |  |            |   |     |  |            |   |     |
| Fecha clav 31.12.2008 |            |              |            |                                    |  |   |    |  |   |           |            |   |       |            |  |            |   |     |  |            |   |     |
|                       | 31.12.2008 | OK           | 6500002114 | 31.12.2008                         |  | 1 | 31 |  | T | 18.361,00 | 27.02.2009 | 0 | 0,000 | 27.02.2009 |  | 18.361,00  | - | EUR |  | 18.361,00  | - | EUR |
|                       | 31.12.2008 | OK           | 6500002115 | 31.12.2008                         |  | 1 | 31 |  | T | 27.758,50 | 27.02.2009 | 0 | 0,000 | 27.02.2009 |  | 27.758,50  | - | EUR |  | 27.758,50  | - | EUR |
| * Acreedor 1001379505 |            |              |            |                                    |  |   |    |  |   |           |            |   |       |            |  | 46.119,50  | - | EUR |  | 46.119,50  | - | EUR |
| Acreedor 100138032    |            | Sociedad     |            | SPEFResponsab.                     |  |   |    |  |   |           |            |   |       |            |  |            |   |     |  |            |   |     |
|                       |            | Nombre       |            | VERGEL GARDEN Y SERVICIOS,SL       |  |   |    |  |   |           |            |   |       |            |  |            |   |     |  |            |   |     |
|                       |            | Calle        |            | JUAN DE PEÑAS-UR CAÑADICA          |  |   |    |  |   |           |            |   |       |            |  |            |   |     |  |            |   |     |
|                       |            | CP           |            | 30870                              |  |   |    |  |   |           |            |   |       |            |  |            |   |     |  |            |   |     |
|                       |            | Población    |            | MAZARRON                           |  |   |    |  |   |           |            |   |       |            |  |            |   |     |  |            |   |     |
|                       |            | Región       |            | 30                                 |  |   |    |  |   |           |            |   |       |            |  |            |   |     |  |            |   |     |
|                       |            | País         |            | ES                                 |  |   |    |  |   |           |            |   |       |            |  |            |   |     |  |            |   |     |
| Fecha clav 31.12.2008 |            |              |            |                                    |  |   |    |  |   |           |            |   |       |            |  |            |   |     |  |            |   |     |
|                       | 29.12.2008 | OK           | 6500001817 | 29.12.2008                         |  | 1 | 31 |  | T | 1.086,50  | 21.01.2009 | 0 | 0,000 | 21.01.2009 |  | 1.086,50   | - | EUR |  | 1.086,50   | - | EUR |
| * Acreedor 1001380325 |            |              |            |                                    |  |   |    |  |   |           |            |   |       |            |  | 1.086,50   | - | EUR |  | 1.086,50   | - | EUR |
| Acreedor 100138108    |            | Sociedad     |            | SPEFResponsab.                     |  |   |    |  |   |           |            |   |       |            |  |            |   |     |  |            |   |     |
|                       |            | Nombre       |            | E-PAPIROS, S.L.                    |  |   |    |  |   |           |            |   |       |            |  |            |   |     |  |            |   |     |
|                       |            | Calle        |            | ROJO EL ALPARGATERO                |  |   |    |  |   |           |            |   |       |            |  |            |   |     |  |            |   |     |
|                       |            | CP           |            | 30360                              |  |   |    |  |   |           |            |   |       |            |  |            |   |     |  |            |   |     |
|                       |            | Población    |            | LA UNION                           |  |   |    |  |   |           |            |   |       |            |  |            |   |     |  |            |   |     |
|                       |            | Región       |            | 30                                 |  |   |    |  |   |           |            |   |       |            |  |            |   |     |  |            |   |     |
|                       |            | País         |            | ES                                 |  |   |    |  |   |           |            |   |       |            |  |            |   |     |  |            |   |     |
| Fecha clav 31.12.2008 |            |              |            |                                    |  |   |    |  |   |           |            |   |       |            |  |            |   |     |  |            |   |     |
|                       | 30.12.2008 | OK           | 6500001932 | 30.12.2008                         |  | 1 | 31 |  | T | 5.000,00  | 04.02.2009 | 0 | 0,000 | 04.02.2009 |  | 5.000,00   | - | EUR |  | 5.000,00   | - | EUR |
| * Acreedor 1001381080 |            |              |            |                                    |  |   |    |  |   |           |            |   |       |            |  | 5.000,00   | - | EUR |  | 5.000,00   | - | EUR |
| Acreedor 100138491    |            | Sociedad     |            | SPEFResponsab.                     |  |   |    |  |   |           |            |   |       |            |  |            |   |     |  |            |   |     |
|                       |            | Nombre       |            | KREALIA COMUNICACION SL            |  |   |    |  |   |           |            |   |       |            |  |            |   |     |  |            |   |     |
|                       |            | Calle        |            | PUERTA NUEVA                       |  |   |    |  |   |           |            |   |       |            |  |            |   |     |  |            |   |     |
|                       |            | CP           |            | 30001                              |  |   |    |  |   |           |            |   |       |            |  |            |   |     |  |            |   |     |
|                       |            | Población    |            | MURCIA                             |  |   |    |  |   |           |            |   |       |            |  |            |   |     |  |            |   |     |
|                       |            | Región       |            | 30                                 |  |   |    |  |   |           |            |   |       |            |  |            |   |     |  |            |   |     |
|                       |            | País         |            | ES                                 |  |   |    |  |   |           |            |   |       |            |  |            |   |     |  |            |   |     |
| Fecha clav 31.12.2008 |            |              |            |                                    |  |   |    |  |   |           |            |   |       |            |  |            |   |     |  |            |   |     |



## Cuenta General 2008

### Relación de Acreedores

|                       |            |          |                |                                 |  |      |  |   |           |            |   |       |            |  |            |     |            |     |
|-----------------------|------------|----------|----------------|---------------------------------|--|------|--|---|-----------|------------|---|-------|------------|--|------------|-----|------------|-----|
|                       | 31.12.2008 | O2       | 6100007053     | 31.12.2008                      |  | 1 31 |  | T | 11.823,83 | 27.02.2009 | 0 | 0,000 | 27.02.2009 |  | 11.823,83- | EUR | 11.823,83- | EUR |
| * Acreedor 1001384911 |            |          |                |                                 |  |      |  |   |           |            |   |       |            |  |            |     |            |     |
| Acreedor              | 100139024  | Sociedad | SPEFResponsab. |                                 |  |      |  |   |           |            |   |       |            |  |            |     |            |     |
|                       |            |          | Nombre         | MECANIZADOS AROCAM C.B.         |  |      |  |   |           |            |   |       |            |  |            |     |            |     |
|                       |            |          | Calle          | BRUSELAS PARC 144               |  |      |  |   |           |            |   |       |            |  |            |     |            |     |
|                       |            |          | CP             | 30395                           |  |      |  |   |           |            |   |       |            |  |            |     |            |     |
|                       |            |          | Población      | CARTAGENA                       |  |      |  |   |           |            |   |       |            |  |            |     |            |     |
|                       |            |          | Región         | 30                              |  |      |  |   |           |            |   |       |            |  |            |     |            |     |
|                       |            |          | País           | ES                              |  |      |  |   |           |            |   |       |            |  |            |     |            |     |
| Fecha clav            | 31.12.2008 |          |                |                                 |  |      |  |   |           |            |   |       |            |  |            |     |            |     |
|                       | 30.12.2008 | O2       | 6100007010     | 30.12.2008                      |  | 1 31 |  | T | 618,28    | 04.02.2009 | 0 | 0,000 | 04.02.2009 |  | 618,28-    | EUR | 618,28-    | EUR |
|                       | 30.12.2008 | O2       | 6100007011     | 30.12.2008                      |  | 1 31 |  | T | 7.754,60  | 04.02.2009 | 0 | 0,000 | 04.02.2009 |  | 7.754,60-  | EUR | 7.754,60-  | EUR |
|                       | 30.12.2008 | O2       | 6100007020     | 30.12.2008                      |  | 1 31 |  | T | 1.231,92  | 04.02.2009 | 0 | 0,000 | 04.02.2009 |  | 1.231,92-  | EUR | 1.231,92-  | EUR |
|                       | 30.12.2008 | O2       | 6100007021     | 30.12.2008                      |  | 1 31 |  | T | 127,14    | 04.02.2009 | 0 | 0,000 | 04.02.2009 |  | 127,14-    | EUR | 127,14-    | EUR |
| * Acreedor 1001390248 |            |          |                |                                 |  |      |  |   |           |            |   |       |            |  |            |     |            |     |
| Acreedor              | 100139034  | Sociedad | SPEFResponsab. |                                 |  |      |  |   |           |            |   |       |            |  |            |     |            |     |
|                       |            |          | Nombre         | GESTISUL DEL MEDITERRANEO,SL    |  |      |  |   |           |            |   |       |            |  |            |     |            |     |
|                       |            |          | Calle          | MAISONAVE                       |  |      |  |   |           |            |   |       |            |  |            |     |            |     |
|                       |            |          | CP             | 03003                           |  |      |  |   |           |            |   |       |            |  |            |     |            |     |
|                       |            |          | Población      | ALICANTE/ALACANT                |  |      |  |   |           |            |   |       |            |  |            |     |            |     |
|                       |            |          | Región         | 03                              |  |      |  |   |           |            |   |       |            |  |            |     |            |     |
|                       |            |          | País           | ES                              |  |      |  |   |           |            |   |       |            |  |            |     |            |     |
| Fecha clav            | 31.12.2008 |          |                |                                 |  |      |  |   |           |            |   |       |            |  |            |     |            |     |
|                       | 29.12.2008 | O2       | 6100006869     | 26.12.2008                      |  | 1 31 |  | T | 3.907,00  | 21.01.2009 | 0 | 0,000 | 21.01.2009 |  | 3.907,00-  | EUR | 3.907,00-  | EUR |
| * Acreedor 1001390343 |            |          |                |                                 |  |      |  |   |           |            |   |       |            |  |            |     |            |     |
| Acreedor              | 100139244  | Sociedad | SPEFResponsab. |                                 |  |      |  |   |           |            |   |       |            |  |            |     |            |     |
|                       |            |          | Nombre         | DABA, S.A                       |  |      |  |   |           |            |   |       |            |  |            |     |            |     |
|                       |            |          | Calle          | BERGUEDA, POLIG IND CASABLANCAS |  |      |  |   |           |            |   |       |            |  |            |     |            |     |
|                       |            |          | CP             | 08192                           |  |      |  |   |           |            |   |       |            |  |            |     |            |     |
|                       |            |          | Población      | SANT QUIRZE VALLES              |  |      |  |   |           |            |   |       |            |  |            |     |            |     |
|                       |            |          | Región         | 08                              |  |      |  |   |           |            |   |       |            |  |            |     |            |     |
|                       |            |          | País           | ES                              |  |      |  |   |           |            |   |       |            |  |            |     |            |     |
| Fecha clav            | 31.12.2008 |          |                |                                 |  |      |  |   |           |            |   |       |            |  |            |     |            |     |
|                       | 29.12.2008 | O2       | 6100006859     | 23.12.2008                      |  | 1 31 |  | T | 153,21    | 21.01.2009 | 0 | 0,000 | 21.01.2009 |  | 153,21-    | EUR | 153,21-    | EUR |
| * Acreedor 1001392443 |            |          |                |                                 |  |      |  |   |           |            |   |       |            |  |            |     |            |     |
| Acreedor              | 100139811  | Sociedad | SPEFResponsab. |                                 |  |      |  |   |           |            |   |       |            |  |            |     |            |     |
|                       |            |          | Nombre         | ARGEMI CONSULTORS, S.L.         |  |      |  |   |           |            |   |       |            |  |            |     |            |     |
|                       |            |          | Calle          | LAUREA MIRO                     |  |      |  |   |           |            |   |       |            |  |            |     |            |     |
|                       |            |          | CP             | 08980                           |  |      |  |   |           |            |   |       |            |  |            |     |            |     |
|                       |            |          | Población      | SANT FELIU LLOBREGAT            |  |      |  |   |           |            |   |       |            |  |            |     |            |     |
|                       |            |          | Región         | 08                              |  |      |  |   |           |            |   |       |            |  |            |     |            |     |
|                       |            |          | País           | ES                              |  |      |  |   |           |            |   |       |            |  |            |     |            |     |
| Fecha clav            | 31.12.2008 |          |                |                                 |  |      |  |   |           |            |   |       |            |  |            |     |            |     |
|                       | 29.12.2008 | OK       | 6500001804     | 29.12.2008                      |  | 1 31 |  | T | 40.600,00 | 21.01.2009 | 0 | 0,000 | 21.01.2009 |  | 40.600,00- | EUR | 40.600,00- | EUR |
|                       | 29.12.2008 | OK       | 6500001805     | 29.12.2008                      |  | 1 31 |  | T | 17.400,00 | 21.01.2009 | 0 | 0,000 | 21.01.2009 |  | 17.400,00- | EUR | 17.400,00- | EUR |



## Cuenta General 2008

### Relación de Acreedores

|                                     |           |          |                |        |                                   |       |                      |    |       |           |              |        |             |      |             |            |            |            |             |     |             |     |
|-------------------------------------|-----------|----------|----------------|--------|-----------------------------------|-------|----------------------|----|-------|-----------|--------------|--------|-------------|------|-------------|------------|------------|------------|-------------|-----|-------------|-----|
| * Acreedor 1001398112               |           |          |                |        |                                   |       |                      |    |       |           |              |        | 58.000,00-  | EUR  | 58.000,00-  | EUR        |            |            |             |     |             |     |
| Acreedor                            | 100140667 | Sociedad | SPEFResponsab. | Nombre | RIZQUEZ JIMENEZ JUAN JOSE         | Calle | FRAY JUNIPERO SERRA  | CP | 30840 | Población | ALHAMA MURCI | Región | 30          | País | ES          | Fecha clav | 31.12.2008 |            |             |     |             |     |
| 30.12.2008 02 6100006947 29.12.2008 |           |          |                |        |                                   |       |                      |    |       |           |              |        | 1 31        | T    | 3.201,60    | 21.01.2009 | 0 0,000    | 21.01.2009 | 3.201,60-   | EUR | 3.201,60-   | EUR |
| * Acreedor 1001406675               |           |          |                |        |                                   |       |                      |    |       |           |              |        | 3.201,60-   | EUR  | 3.201,60-   | EUR        |            |            |             |     |             |     |
| Acreedor                            | 100140975 | Sociedad | SPEFResponsab. | Nombre | FEDERACION AGROALIMENTARIA U.G.T. | Calle | AMERICA              | CP | 28002 | Población | MADRID       | Región | 28          | País | ES          | Fecha clav | 31.12.2008 |            |             |     |             |     |
| 31.12.2008 OK 6500002101 31.12.2008 |           |          |                |        |                                   |       |                      |    |       |           |              |        | 1 31        | T    | 71.431,02   | 27.02.2009 | 0 0,000    | 27.02.2009 | 71.431,02-  | EUR | 71.431,02-  | EUR |
| 31.12.2008 OK 6500002102 31.12.2008 |           |          |                |        |                                   |       |                      |    |       |           |              |        | 1 31        | T    | 135.907,73  | 27.02.2009 | 0 0,000    | 27.02.2009 | 135.907,73- | EUR | 135.907,73- | EUR |
| 31.12.2008 OK 6500002103 31.12.2008 |           |          |                |        |                                   |       |                      |    |       |           |              |        | 1 31        | T    | 134.322,13  | 27.02.2009 | 0 0,000    | 27.02.2009 | 134.322,13- | EUR | 134.322,13- | EUR |
| * Acreedor 1001409754               |           |          |                |        |                                   |       |                      |    |       |           |              |        | 341.660,88- | EUR  | 341.660,88- | EUR        |            |            |             |     |             |     |
| Acreedor                            | 100141836 | Sociedad | SPEFResponsab. | Nombre | OMEGA SEGURIDAD Y SISTEMAS, SL    | Calle | INDUSTRIAL BASE 2000 | CP | 30564 | Población | LORQUI       | Región | 30          | País | ES          | Fecha clav | 31.12.2008 |            |             |     |             |     |
| 30.12.2008 OK 6500001766 29.12.2008 |           |          |                |        |                                   |       |                      |    |       |           |              |        | 1 31        | T    | 8.550,00    | 21.01.2009 | 0 0,000    | 21.01.2009 | 8.550,00-   | EUR | 8.550,00-   | EUR |
| * Acreedor 1001418362               |           |          |                |        |                                   |       |                      |    |       |           |              |        | 8.550,00-   | EUR  | 8.550,00-   | EUR        |            |            |             |     |             |     |
| Acreedor                            | 100141960 | Sociedad | SPEFResponsab. | Nombre | REGISTRO MERCANTIL CENTRAL        | Calle | PRINCIPE DE BERGARA  | CP | 28006 | Población | MADRID       | Región | 28          | País | ES          | Fecha clav | 31.12.2008 |            |             |     |             |     |
| 30.12.2008 02 6100006959 30.12.2008 |           |          |                |        |                                   |       |                      |    |       |           |              |        | 1 31        | T    | 79,83       | 04.02.2009 | 0 0,000    | 04.02.2009 | 79,83-      | EUR | 79,83-      | EUR |
| * Acreedor 1001419605               |           |          |                |        |                                   |       |                      |    |       |           |              |        | 79,83-      | EUR  | 79,83-      | EUR        |            |            |             |     |             |     |
| Acreedor                            | 100142347 | Sociedad | SPEFResponsab. | Nombre | CEDES AGUA, S.L.                  | Calle | POL. IND.EL MESSELL  |    |       |           |              |        |             |      |             |            |            |            |             |     |             |     |



## Cuenta General 2008

### Relación de Acreedores

|            |  |            |    |            |            |                           |    |   |           |            |   |       |            |            |     |            |     |  |  |  |  |
|------------|--|------------|----|------------|------------|---------------------------|----|---|-----------|------------|---|-------|------------|------------|-----|------------|-----|--|--|--|--|
| CP         |  | 03560      |    |            |            |                           |    |   |           |            |   |       |            |            |     |            |     |  |  |  |  |
| Población  |  | Campello   |    |            |            |                           |    |   |           |            |   |       |            |            |     |            |     |  |  |  |  |
| Región     |  | 03         |    |            |            |                           |    |   |           |            |   |       |            |            |     |            |     |  |  |  |  |
| País       |  | ES         |    |            |            |                           |    |   |           |            |   |       |            |            |     |            |     |  |  |  |  |
| Fecha clav |  | 31.12.2008 |    |            |            |                           |    |   |           |            |   |       |            |            |     |            |     |  |  |  |  |
|            |  | 30.12.2008 | O2 | 6100006927 | 29.12.2008 | 1                         | 31 | T | 272,02    | 21.01.2009 | 0 | 0,000 | 21.01.2009 | 272,02-    | EUR | 272,02-    | EUR |  |  |  |  |
| * Acreedor |  | 1001423476 |    |            |            |                           |    |   |           |            |   |       |            |            |     |            |     |  |  |  |  |
| Acreedor   |  | 100142353  |    | Sociedad   |            | SPEFResponsab.            |    |   |           |            |   |       |            |            |     |            |     |  |  |  |  |
|            |  |            |    | Nombre     |            | OSCAR POZZATI GARCIA, S.L |    |   |           |            |   |       |            |            |     |            |     |  |  |  |  |
|            |  |            |    | Calle      |            | JOSELITO                  |    |   |           |            |   |       |            |            |     |            |     |  |  |  |  |
|            |  |            |    | CP         |            | 30010                     |    |   |           |            |   |       |            |            |     |            |     |  |  |  |  |
|            |  |            |    | Población  |            | MURCIA                    |    |   |           |            |   |       |            |            |     |            |     |  |  |  |  |
|            |  |            |    | Región     |            | 30                        |    |   |           |            |   |       |            |            |     |            |     |  |  |  |  |
| Fecha clav |  | 31.12.2008 |    | País       |            | ES                        |    |   |           |            |   |       |            |            |     |            |     |  |  |  |  |
|            |  | 29.12.2008 | O2 | 6100006879 | 26.12.2008 | 1                         | 31 | T | 3.907,00  | 21.01.2009 | 0 | 0,000 | 21.01.2009 | 3.907,00-  | EUR | 3.907,00-  | EUR |  |  |  |  |
| * Acreedor |  | 1001423539 |    |            |            |                           |    |   |           |            |   |       |            |            |     |            |     |  |  |  |  |
| Acreedor   |  | 100142480  |    | Sociedad   |            | SPEFResponsab.            |    |   |           |            |   |       |            |            |     |            |     |  |  |  |  |
|            |  |            |    | Nombre     |            | LOGILU, SL                |    |   |           |            |   |       |            |            |     |            |     |  |  |  |  |
|            |  |            |    | Calle      |            | IND.ESTRELLA C.ESTR.POLAR |    |   |           |            |   |       |            |            |     |            |     |  |  |  |  |
|            |  |            |    | CP         |            | 30500                     |    |   |           |            |   |       |            |            |     |            |     |  |  |  |  |
|            |  |            |    | Población  |            | MOLINA SEGUR              |    |   |           |            |   |       |            |            |     |            |     |  |  |  |  |
|            |  |            |    | Región     |            | 30                        |    |   |           |            |   |       |            |            |     |            |     |  |  |  |  |
| Fecha clav |  | 31.12.2008 |    | País       |            | ES                        |    |   |           |            |   |       |            |            |     |            |     |  |  |  |  |
|            |  | 29.12.2008 | O2 | 6100006883 | 26.12.2008 | 1                         | 31 | T | 3.907,00  | 21.01.2009 | 0 | 0,000 | 21.01.2009 | 3.907,00-  | EUR | 3.907,00-  | EUR |  |  |  |  |
| * Acreedor |  | 1001424800 |    |            |            |                           |    |   |           |            |   |       |            |            |     |            |     |  |  |  |  |
| Acreedor   |  | 100143512  |    | Sociedad   |            | SPEFResponsab.            |    |   |           |            |   |       |            |            |     |            |     |  |  |  |  |
|            |  |            |    | Nombre     |            | FITIQA-CC.OO.             |    |   |           |            |   |       |            |            |     |            |     |  |  |  |  |
|            |  |            |    | Calle      |            | CRISTINO MARTOS           |    |   |           |            |   |       |            |            |     |            |     |  |  |  |  |
|            |  |            |    | CP         |            | 28022                     |    |   |           |            |   |       |            |            |     |            |     |  |  |  |  |
|            |  |            |    | Población  |            | MADRID                    |    |   |           |            |   |       |            |            |     |            |     |  |  |  |  |
|            |  |            |    | Región     |            | 28                        |    |   |           |            |   |       |            |            |     |            |     |  |  |  |  |
| Fecha clav |  | 31.12.2008 |    | País       |            | ES                        |    |   |           |            |   |       |            |            |     |            |     |  |  |  |  |
|            |  | 30.12.2008 | OK | 6500001668 | 23.12.2008 | 1                         | 31 | T | 27.720,00 | 21.01.2009 | 0 | 0,000 | 21.01.2009 | 27.720,00- | EUR | 27.720,00- | EUR |  |  |  |  |
|            |  | 30.12.2008 | OK | 6500001669 | 23.12.2008 | 1                         | 31 | T | 25.120,80 | 21.01.2009 | 0 | 0,000 | 21.01.2009 | 25.120,80- | EUR | 25.120,80- | EUR |  |  |  |  |
|            |  | 30.12.2008 | OK | 6500001670 | 23.12.2008 | 1                         | 31 | T | 14.191,20 | 21.01.2009 | 0 | 0,000 | 21.01.2009 | 14.191,20- | EUR | 14.191,20- | EUR |  |  |  |  |
| * Acreedor |  | 1001435122 |    |            |            |                           |    |   |           |            |   |       |            |            |     |            |     |  |  |  |  |
| Acreedor   |  | 100143811  |    | Sociedad   |            | SPEFResponsab.            |    |   |           |            |   |       |            |            |     |            |     |  |  |  |  |
|            |  |            |    | Nombre     |            | ENRIQUE CASAS LOPEZ SL    |    |   |           |            |   |       |            |            |     |            |     |  |  |  |  |
|            |  |            |    | Calle      |            | ALBERCA-CL.ENEebro        |    |   |           |            |   |       |            |            |     |            |     |  |  |  |  |
|            |  |            |    | CP         |            | 30150                     |    |   |           |            |   |       |            |            |     |            |     |  |  |  |  |
|            |  |            |    | Población  |            | MURCIA                    |    |   |           |            |   |       |            |            |     |            |     |  |  |  |  |
|            |  |            |    | Región     |            | 30                        |    |   |           |            |   |       |            |            |     |            |     |  |  |  |  |
| Fecha clav |  | 31.12.2008 |    | País       |            | ES                        |    |   |           |            |   |       |            |            |     |            |     |  |  |  |  |



## Cuenta General 2008

### Relación de Acreedores

|   |            |    |            |                         |   |    |   |   |           |            |   |       |            |            |             |            |             |  |  |  |
|---|------------|----|------------|-------------------------|---|----|---|---|-----------|------------|---|-------|------------|------------|-------------|------------|-------------|--|--|--|
|   | 30.12.2008 | O2 | 6100006969 | 30.12.2008              | 1 | 31 |   | T | 371,44    | 04.02.2009 | 0 | 0,000 | 04.02.2009 | 371,44-    | EUR         | 371,44-    | EUR         |  |  |  |
|   | 30.12.2008 | O2 | 6100006970 | 30.12.2008              | 1 | 31 |   | T | 227,36    | 04.02.2009 | 0 | 0,000 | 04.02.2009 | 227,36-    | EUR         | 227,36-    | EUR         |  |  |  |
|   | 30.12.2008 | O2 | 6100006984 | 30.12.2008              | 1 | 31 |   | T | 135,72    | 04.02.2009 | 0 | 0,000 | 04.02.2009 | 135,72-    | EUR         | 135,72-    | EUR         |  |  |  |
|   | 30.12.2008 | O2 | 6100006968 | 30.12.2008              | 1 | 31 |   | A | 1.025,56  | 14.01.2009 | 0 | 0,000 | 14.01.2009 | 1.025,56-  | EUR         | 1.025,56-  | EUR         |  |  |  |
|   | 31.12.2008 | 20 | 6100007043 | 30.12.2008              | 1 | 21 | X | T | 1.025,56  | 30.12.2008 | 0 | 0,000 | 30.12.2008 | 1.025,56-  | EUR         | 1.025,56-  | EUR         |  |  |  |
|   | 31.12.2008 | O2 | 6100007044 | 31.12.2008              | 1 | 31 |   | T | 105,56    | 10.02.2009 | 0 | 0,000 | 10.02.2009 | 105,56-    | EUR         | 105,56-    | EUR         |  |  |  |
| * Acreedor 1001438118                     |            |    |            |                         |   |    |   |   |           |            |   |       |            |            | 840,08-     |            | 840,08-     |  |  |  |
| Acreedor 100144139Sociedad SPEFResponsab. |            |    |            |                         |   |    |   |   |           |            |   |       |            |            |             |            |             |  |  |  |
|   |            |    | Nombre     | TINO PRODUCCIONES,SL    |   |    |   |   |           |            |   |       |            |            |             |            |             |  |  |  |
|   |            |    | Calle      | CARTAGENA               |   |    |   |   |           |            |   |       |            |            |             |            |             |  |  |  |
|   |            |    | CP         | 30002                   |   |    |   |   |           |            |   |       |            |            |             |            |             |  |  |  |
|   |            |    | Población  | MURCIA                  |   |    |   |   |           |            |   |       |            |            |             |            |             |  |  |  |
|   |            |    | Región     | 30                      |   |    |   |   |           |            |   |       |            |            |             |            |             |  |  |  |
|   |            |    | País       | ES                      |   |    |   |   |           |            |   |       |            |            |             |            |             |  |  |  |
| Fecha clav 31.12.2008                     |            |    |            |                         |   |    |   |   |           |            |   |       |            |            |             |            |             |  |  |  |
|   | 30.12.2008 | OK | 6500001792 | 29.12.2008              | 1 | 31 |   | T | 32.503,50 | 21.01.2009 | 0 | 0,000 | 21.01.2009 | 32.503,50- | EUR         | 32.503,50- | EUR         |  |  |  |
|   | 30.12.2008 | OK | 6500001899 | 30.12.2008              | 1 | 31 |   | T | 75.330,00 | 04.02.2009 | 0 | 0,000 | 04.02.2009 | 75.330,00- | EUR         | 75.330,00- | EUR         |  |  |  |
| * Acreedor 1001441398                     |            |    |            |                         |   |    |   |   |           |            |   |       |            |            | 107.833,50- |            | 107.833,50- |  |  |  |
| Acreedor 100144283Sociedad SPEFResponsab. |            |    |            |                         |   |    |   |   |           |            |   |       |            |            |             |            |             |  |  |  |
|   |            |    | Nombre     | AULA NOVA CEENP, S.L.   |   |    |   |   |           |            |   |       |            |            |             |            |             |  |  |  |
|   |            |    | Calle      | SOR VIRTUDES LPOEZ      |   |    |   |   |           |            |   |       |            |            |             |            |             |  |  |  |
|   |            |    | CP         | 30360                   |   |    |   |   |           |            |   |       |            |            |             |            |             |  |  |  |
|   |            |    | Población  | LA UNION                |   |    |   |   |           |            |   |       |            |            |             |            |             |  |  |  |
|   |            |    | Región     | 30                      |   |    |   |   |           |            |   |       |            |            |             |            |             |  |  |  |
|   |            |    | País       | ES                      |   |    |   |   |           |            |   |       |            |            |             |            |             |  |  |  |
| Fecha clav 31.12.2008                     |            |    |            |                         |   |    |   |   |           |            |   |       |            |            |             |            |             |  |  |  |
|   | 30.12.2008 | OK | 6500001787 | 29.12.2008              | 1 | 31 |   | T | 25.650,00 | 21.01.2009 | 0 | 0,000 | 21.01.2009 | 25.650,00- | EUR         | 25.650,00- | EUR         |  |  |  |
|   | 30.12.2008 | OK | 6500001788 | 29.12.2008              | 1 | 31 |   | T | 18.000,00 | 21.01.2009 | 0 | 0,000 | 21.01.2009 | 18.000,00- | EUR         | 18.000,00- | EUR         |  |  |  |
|   | 30.12.2008 | OK | 6500001887 | 30.12.2008              | 1 | 31 |   | T | 21.000,00 | 04.02.2009 | 0 | 0,000 | 04.02.2009 | 21.000,00- | EUR         | 21.000,00- | EUR         |  |  |  |
|   | 31.12.2008 | OK | 6500002095 | 31.12.2008              | 1 | 31 |   | T | 21.600,00 | 27.02.2009 | 0 | 0,000 | 27.02.2009 | 21.600,00- | EUR         | 21.600,00- | EUR         |  |  |  |
| * Acreedor 1001442830                     |            |    |            |                         |   |    |   |   |           |            |   |       |            |            | 86.250,00-  |            | 86.250,00-  |  |  |  |
| Acreedor 100144418Sociedad SPEFResponsab. |            |    |            |                         |   |    |   |   |           |            |   |       |            |            |             |            |             |  |  |  |
|   |            |    | Nombre     | PELLICER ESCOLAR ESTHER |   |    |   |   |           |            |   |       |            |            |             |            |             |  |  |  |
|   |            |    | Calle      | PTE TOCINOS-SALZILLO    |   |    |   |   |           |            |   |       |            |            |             |            |             |  |  |  |
|   |            |    | CP         | 30006                   |   |    |   |   |           |            |   |       |            |            |             |            |             |  |  |  |
|   |            |    | Población  | MURCIA                  |   |    |   |   |           |            |   |       |            |            |             |            |             |  |  |  |
|   |            |    | Región     | 30                      |   |    |   |   |           |            |   |       |            |            |             |            |             |  |  |  |
|   |            |    | País       | ES                      |   |    |   |   |           |            |   |       |            |            |             |            |             |  |  |  |
| Fecha clav 31.12.2008                     |            |    |            |                         |   |    |   |   |           |            |   |       |            |            |             |            |             |  |  |  |
|   | 30.12.2008 | O5 | 6000001168 | 30.12.2008              | 1 | 31 |   | T | 2.400,00  | 04.02.2009 | 0 | 0,000 | 04.02.2009 | 2.400,00-  | EUR         | 2.400,00-  | EUR         |  |  |  |
| * Acreedor 1001444182                     |            |    |            |                         |   |    |   |   |           |            |   |       |            |            | 2.400,00-   |            | 2.400,00-   |  |  |  |
| Acreedor 100144607Sociedad SPEFResponsab. |            |    |            |                         |   |    |   |   |           |            |   |       |            |            |             |            |             |  |  |  |
|   |            |    | Nombre     | COTO AZPIAZU, LIA       |   |    |   |   |           |            |   |       |            |            |             |            |             |  |  |  |
|   |            |    | Calle      | CHARCO                  |   |    |   |   |           |            |   |       |            |            |             |            |             |  |  |  |
|   |            |    | CP         | 30800                   |   |    |   |   |           |            |   |       |            |            |             |            |             |  |  |  |
|   |            |    | Población  | LORCA                   |   |    |   |   |           |            |   |       |            |            |             |            |             |  |  |  |
|   |            |    | Región     | 30                      |   |    |   |   |           |            |   |       |            |            |             |            |             |  |  |  |





## Cuenta General 2008

### Relación de Acreedores

| Fecha clav            | País       | ES       |                |                                      |  |   |    |  |   |  |           |            |   |       |            |  |            |     |  |            |     |  |            |     |  |
|-----------------------|------------|----------|----------------|--------------------------------------|--|---|----|--|---|--|-----------|------------|---|-------|------------|--|------------|-----|--|------------|-----|--|------------|-----|--|
|                       |            |          |                |                                      |  |   |    |  |   |  |           |            |   |       |            |  |            |     |  |            |     |  |            |     |  |
|                       | 10.12.2008 | 02       | 6100006401     | 09.12.2008                           |  | 1 | 31 |  | T |  | 7.000,00  | 16.02.2009 | 0 | 0,000 | 16.02.2009 |  | 7.000,00-  | EUR |  | 7.000,00-  | EUR |  |            |     |  |
| * Acreedor 1001446075 |            |          |                |                                      |  |   |    |  |   |  |           |            |   |       |            |  |            |     |  | 7.000,00-  | EUR |  | 7.000,00-  | EUR |  |
| Acreedor              | 100144690  | Sociedad | SPEFResponsab. |                                      |  |   |    |  |   |  |           |            |   |       |            |  |            |     |  |            |     |  |            |     |  |
|                       |            |          | Nombre         | INGENIERIA SISTEMAS, SEGURIDAD Y TE  |  |   |    |  |   |  |           |            |   |       |            |  |            |     |  |            |     |  |            |     |  |
|                       |            |          | Calle          | LA ALBERCA-CL ESPERANZA              |  |   |    |  |   |  |           |            |   |       |            |  |            |     |  |            |     |  |            |     |  |
|                       |            |          | CP             | 30150                                |  |   |    |  |   |  |           |            |   |       |            |  |            |     |  |            |     |  |            |     |  |
|                       |            |          | Población      | MURCIA                               |  |   |    |  |   |  |           |            |   |       |            |  |            |     |  |            |     |  |            |     |  |
|                       |            |          | Región         | 30                                   |  |   |    |  |   |  |           |            |   |       |            |  |            |     |  |            |     |  |            |     |  |
|                       |            |          | País           | ES                                   |  |   |    |  |   |  |           |            |   |       |            |  |            |     |  |            |     |  |            |     |  |
| Fecha clav            | 31.12.2008 |          |                |                                      |  |   |    |  |   |  |           |            |   |       |            |  |            |     |  |            |     |  |            |     |  |
|                       | 29.12.2008 | 01       | 6000001096     | 29.12.2008                           |  | 1 | 31 |  | T |  | 14.871,20 | 21.01.2009 | 0 | 0,000 | 21.01.2009 |  | 14.871,20- | EUR |  | 14.871,20- | EUR |  |            |     |  |
| * Acreedor 1001446902 |            |          |                |                                      |  |   |    |  |   |  |           |            |   |       |            |  |            |     |  | 14.871,20- | EUR |  | 14.871,20- | EUR |  |
| Acreedor              | 100146118  | Sociedad | SPEFResponsab. |                                      |  |   |    |  |   |  |           |            |   |       |            |  |            |     |  |            |     |  |            |     |  |
|                       |            |          | Nombre         | CABLEUROPA S.A.                      |  |   |    |  |   |  |           |            |   |       |            |  |            |     |  |            |     |  |            |     |  |
|                       |            |          | Calle          | BASAURI,7-9 URBANIZACIÓN LA FLORIDA  |  |   |    |  |   |  |           |            |   |       |            |  |            |     |  |            |     |  |            |     |  |
|                       |            |          | CP             | 28023                                |  |   |    |  |   |  |           |            |   |       |            |  |            |     |  |            |     |  |            |     |  |
|                       |            |          | Población      | MADRID                               |  |   |    |  |   |  |           |            |   |       |            |  |            |     |  |            |     |  |            |     |  |
|                       |            |          | Región         | 28                                   |  |   |    |  |   |  |           |            |   |       |            |  |            |     |  |            |     |  |            |     |  |
|                       |            |          | País           | ES                                   |  |   |    |  |   |  |           |            |   |       |            |  |            |     |  |            |     |  |            |     |  |
| Fecha clav            | 31.12.2008 |          |                |                                      |  |   |    |  |   |  |           |            |   |       |            |  |            |     |  |            |     |  |            |     |  |
|                       | 29.12.2008 | OK       | 6500001777     | 29.12.2008                           |  | 1 | 31 |  | T |  | 414,29    | 21.01.2009 | 0 | 0,000 | 21.01.2009 |  | 414,29-    | EUR |  | 414,29-    | EUR |  |            |     |  |
|                       | 29.12.2008 | OK       | 6500001778     | 29.12.2008                           |  | 1 | 31 |  | T |  | 186,42    | 21.01.2009 | 0 | 0,000 | 21.01.2009 |  | 186,42-    | EUR |  | 186,42-    | EUR |  |            |     |  |
|                       | 29.12.2008 | OK       | 6500001779     | 29.12.2008                           |  | 1 | 31 |  | T |  | 600,76    | 21.01.2009 | 0 | 0,000 | 21.01.2009 |  | 600,76-    | EUR |  | 600,76-    | EUR |  |            |     |  |
|                       | 30.12.2008 | OK       | 6500001871     | 30.12.2008                           |  | 1 | 31 |  | T |  | 414,30    | 04.02.2009 | 0 | 0,000 | 04.02.2009 |  | 414,30-    | EUR |  | 414,30-    | EUR |  |            |     |  |
|                       | 30.12.2008 | OK       | 6500001872     | 30.12.2008                           |  | 1 | 31 |  | T |  | 186,41    | 04.02.2009 | 0 | 0,000 | 04.02.2009 |  | 186,41-    | EUR |  | 186,41-    | EUR |  |            |     |  |
|                       | 30.12.2008 | OK       | 6500001873     | 30.12.2008                           |  | 1 | 31 |  | T |  | 600,75    | 04.02.2009 | 0 | 0,000 | 04.02.2009 |  | 600,75-    | EUR |  | 600,75-    | EUR |  |            |     |  |
| * Acreedor 1001461184 |            |          |                |                                      |  |   |    |  |   |  |           |            |   |       |            |  |            |     |  | 2.402,93-  | EUR |  | 2.402,93-  | EUR |  |
| Acreedor              | 100146698  | Sociedad | SPEFResponsab. |                                      |  |   |    |  |   |  |           |            |   |       |            |  |            |     |  |            |     |  |            |     |  |
|                       |            |          | Nombre         | BT ESPAÑA COMPAÑIA DE SERVICIOS GLO  |  |   |    |  |   |  |           |            |   |       |            |  |            |     |  |            |     |  |            |     |  |
|                       |            |          | Calle          | SALVADOR DE MADARIAGA                |  |   |    |  |   |  |           |            |   |       |            |  |            |     |  |            |     |  |            |     |  |
|                       |            |          | CP             | 28027                                |  |   |    |  |   |  |           |            |   |       |            |  |            |     |  |            |     |  |            |     |  |
|                       |            |          | Población      | MADRID                               |  |   |    |  |   |  |           |            |   |       |            |  |            |     |  |            |     |  |            |     |  |
|                       |            |          | Región         | 28                                   |  |   |    |  |   |  |           |            |   |       |            |  |            |     |  |            |     |  |            |     |  |
|                       |            |          | País           | ES                                   |  |   |    |  |   |  |           |            |   |       |            |  |            |     |  |            |     |  |            |     |  |
| Fecha clav            | 31.12.2008 |          |                |                                      |  |   |    |  |   |  |           |            |   |       |            |  |            |     |  |            |     |  |            |     |  |
|                       | 30.12.2008 | OK       | 6500001828     | 30.12.2008                           |  | 1 | 31 |  | T |  | 414,30    | 21.01.2009 | 0 | 0,000 | 21.01.2009 |  | 414,30-    | EUR |  | 414,30-    | EUR |  |            |     |  |
|                       | 30.12.2008 | OK       | 6500001829     | 30.12.2008                           |  | 1 | 31 |  | T |  | 186,41    | 21.01.2009 | 0 | 0,000 | 21.01.2009 |  | 186,41-    | EUR |  | 186,41-    | EUR |  |            |     |  |
|                       | 30.12.2008 | OK       | 6500001830     | 30.12.2008                           |  | 1 | 31 |  | T |  | 600,75    | 21.01.2009 | 0 | 0,000 | 21.01.2009 |  | 600,75-    | EUR |  | 600,75-    | EUR |  |            |     |  |
|                       | 30.12.2008 | OK       | 6500001831     | 30.12.2008                           |  | 1 | 31 |  | T |  | 414,29    | 21.01.2009 | 0 | 0,000 | 21.01.2009 |  | 414,29-    | EUR |  | 414,29-    | EUR |  |            |     |  |
|                       | 30.12.2008 | OK       | 6500001832     | 30.12.2008                           |  | 1 | 31 |  | T |  | 186,42    | 21.01.2009 | 0 | 0,000 | 21.01.2009 |  | 186,42-    | EUR |  | 186,42-    | EUR |  |            |     |  |
|                       | 30.12.2008 | OK       | 6500001833     | 30.12.2008                           |  | 1 | 31 |  | T |  | 600,76    | 21.01.2009 | 0 | 0,000 | 21.01.2009 |  | 600,76-    | EUR |  | 600,76-    | EUR |  |            |     |  |
| * Acreedor 1001466980 |            |          |                |                                      |  |   |    |  |   |  |           |            |   |       |            |  |            |     |  | 2.402,93-  | EUR |  | 2.402,93-  | EUR |  |
| Acreedor              | 100146822  | Sociedad | SPEFResponsab. |                                      |  |   |    |  |   |  |           |            |   |       |            |  |            |     |  |            |     |  |            |     |  |
|                       |            |          | Nombre         | PEREIRA DE OLIVEIRA, MARIA NASCIMIEN |  |   |    |  |   |  |           |            |   |       |            |  |            |     |  |            |     |  |            |     |  |
|                       |            |          | Calle          | SAN RAFAEL                           |  |   |    |  |   |  |           |            |   |       |            |  |            |     |  |            |     |  |            |     |  |







## Cuenta General 2008

### Relación de Acreedores

|                       |            |          |                |                                     |   |    |   |            |            |   |       |            |             |     |             |     |
|-----------------------|------------|----------|----------------|-------------------------------------|---|----|---|------------|------------|---|-------|------------|-------------|-----|-------------|-----|
| * Acreedor 1001491180 |            |          |                |                                     |   |    |   |            |            |   |       |            | 122.546,00- | EUR | 122.546,00- | EUR |
| Acreedor              | 100149119  | Sociedad | SPEFResponsab. |                                     |   |    |   |            |            |   |       |            |             |     |             |     |
|                       |            |          | Nombre         | ASOC.TRABAJADORES AUTONOMOS DE MURC |   |    |   |            |            |   |       |            |             |     |             |     |
|                       |            |          | Calle          | PUXMARINA                           |   |    |   |            |            |   |       |            |             |     |             |     |
|                       |            |          | CP             | 30004                               |   |    |   |            |            |   |       |            |             |     |             |     |
|                       |            |          | Población      | MURCIA                              |   |    |   |            |            |   |       |            |             |     |             |     |
|                       |            |          | Región         | 30                                  |   |    |   |            |            |   |       |            |             |     |             |     |
| Fecha clav            | 31.12.2008 |          | País           | ES                                  |   |    |   |            |            |   |       |            |             |     |             |     |
|                       | 30.12.2008 | OK       | 6500001707     | 26.12.2008                          | 1 | 31 | T | 102.244,74 | 21.01.2009 | 0 | 0,000 | 21.01.2009 | 102.244,74- | EUR | 102.244,74- | EUR |
| * Acreedor 1001491193 |            |          |                |                                     |   |    |   |            |            |   |       |            | 102.244,74- | EUR | 102.244,74- | EUR |
| Acreedor              | 100149119  | Sociedad | SPEFResponsab. |                                     |   |    |   |            |            |   |       |            |             |     |             |     |
|                       |            |          | Nombre         | CONF INTERSECTORIAL DE AUTONOMOS R. |   |    |   |            |            |   |       |            |             |     |             |     |
|                       |            |          | Calle          | ACISCLO DIAZ                        |   |    |   |            |            |   |       |            |             |     |             |     |
|                       |            |          | CP             | 30005                               |   |    |   |            |            |   |       |            |             |     |             |     |
|                       |            |          | Población      | MURCIA                              |   |    |   |            |            |   |       |            |             |     |             |     |
|                       |            |          | Región         | 30                                  |   |    |   |            |            |   |       |            |             |     |             |     |
| Fecha clav            | 31.12.2008 |          | País           | ES                                  |   |    |   |            |            |   |       |            |             |     |             |     |
|                       | 30.12.2008 | OK       | 6500001861     | 30.12.2008                          | 1 | 31 | T | 46.806,10  | 04.02.2009 | 0 | 0,000 | 04.02.2009 | 46.806,10-  | EUR | 46.806,10-  | EUR |
|                       | 31.12.2008 | OK       | 6500002089     | 31.12.2008                          | 1 | 31 | T | 15.930,00  | 27.02.2009 | 0 | 0,000 | 27.02.2009 | 15.930,00-  | EUR | 15.930,00-  | EUR |
| * Acreedor 1001491194 |            |          |                |                                     |   |    |   |            |            |   |       |            | 62.736,10-  | EUR | 62.736,10-  | EUR |
| Acreedor              | 100149156  | Sociedad | SPEFResponsab. |                                     |   |    |   |            |            |   |       |            |             |     |             |     |
|                       |            |          | Nombre         | ASOC DE EMPRESARIOS DE LIMPIEZA DE  |   |    |   |            |            |   |       |            |             |     |             |     |
|                       |            |          | Calle          | CARLOS III-EDIF.COEC                |   |    |   |            |            |   |       |            |             |     |             |     |
|                       |            |          | CP             | 30201                               |   |    |   |            |            |   |       |            |             |     |             |     |
|                       |            |          | Población      | CARTAGENA                           |   |    |   |            |            |   |       |            |             |     |             |     |
|                       |            |          | Región         | 30                                  |   |    |   |            |            |   |       |            |             |     |             |     |
| Fecha clav            | 31.12.2008 |          | País           | ES                                  |   |    |   |            |            |   |       |            |             |     |             |     |
|                       | 30.12.2008 | OK       | 6500001705     | 26.12.2008                          | 1 | 31 | T | 73.764,45  | 21.01.2009 | 0 | 0,000 | 21.01.2009 | 73.764,45-  | EUR | 73.764,45-  | EUR |
| * Acreedor 1001491564 |            |          |                |                                     |   |    |   |            |            |   |       |            | 73.764,45-  | EUR | 73.764,45-  | EUR |
| Acreedor              | 100149159  | Sociedad | SPEFResponsab. |                                     |   |    |   |            |            |   |       |            |             |     |             |     |
|                       |            |          | Nombre         | FETESE-UGT                          |   |    |   |            |            |   |       |            |             |     |             |     |
|                       |            |          | Calle          | SANTA TERESA                        |   |    |   |            |            |   |       |            |             |     |             |     |
|                       |            |          | CP             | 30005                               |   |    |   |            |            |   |       |            |             |     |             |     |
|                       |            |          | Población      | MURCIA                              |   |    |   |            |            |   |       |            |             |     |             |     |
|                       |            |          | Región         | 30                                  |   |    |   |            |            |   |       |            |             |     |             |     |
| Fecha clav            | 31.12.2008 |          | País           | ES                                  |   |    |   |            |            |   |       |            |             |     |             |     |
|                       | 30.12.2008 | OK       | 6500001868     | 30.12.2008                          | 1 | 31 | T | 144.728,46 | 04.02.2009 | 0 | 0,000 | 04.02.2009 | 144.728,46- | EUR | 144.728,46- | EUR |
|                       | 30.12.2008 | OK       | 6500001869     | 30.12.2008                          | 1 | 31 | T | 63.013,08  | 04.02.2009 | 0 | 0,000 | 04.02.2009 | 63.013,08-  | EUR | 63.013,08-  | EUR |
| * Acreedor 1001491592 |            |          |                |                                     |   |    |   |            |            |   |       |            | 207.741,54- | EUR | 207.741,54- | EUR |
| Acreedor              | 100149159  | Sociedad | SPEFResponsab. |                                     |   |    |   |            |            |   |       |            |             |     |             |     |
|                       |            |          | Nombre         | FED ESTATAL COMERCIO HOSTELERIA TUR |   |    |   |            |            |   |       |            |             |     |             |     |



## Cuenta General 2008

### Relación de Acreedores

|            |  |                                  |    |            |            |      |    |            |            |            |   |       |            |            |     |            |     |  |  |  |  |
|------------|--|----------------------------------|----|------------|------------|------|----|------------|------------|------------|---|-------|------------|------------|-----|------------|-----|--|--|--|--|
| Calle      |  | CORBALAN                         |    |            |            |      |    |            |            |            |   |       |            |            |     |            |     |  |  |  |  |
| CP         |  | 30002                            |    |            |            |      |    |            |            |            |   |       |            |            |     |            |     |  |  |  |  |
| Población  |  | MURCIA                           |    |            |            |      |    |            |            |            |   |       |            |            |     |            |     |  |  |  |  |
| Región     |  | 30                               |    |            |            |      |    |            |            |            |   |       |            |            |     |            |     |  |  |  |  |
| País       |  | ES                               |    |            |            |      |    |            |            |            |   |       |            |            |     |            |     |  |  |  |  |
| Fecha clav |  | 31.12.2008                       |    |            |            |      |    |            |            |            |   |       |            |            |     |            |     |  |  |  |  |
|            |  | 31.12.2008                       | OK | 6500002126 | 31.12.2008 | 1    | 31 | T          | 53.333,33  | 27.02.2009 | 0 | 0,000 | 27.02.2009 | 53.333,33  | EUR | 53.333,33  | EUR |  |  |  |  |
| * Acreedor |  | 1001491593                       |    |            |            |      |    |            |            |            |   |       |            |            |     |            |     |  |  |  |  |
| Acreedor   |  | 100149159                        |    | Sociedad   |            | SPEF |    | Responsab. |            |            |   |       |            |            |     |            |     |  |  |  |  |
| Nombre     |  | FED ESTATAL DE SANIDAD DE CCOO   |    |            |            |      |    |            |            |            |   |       |            |            |     |            |     |  |  |  |  |
| Calle      |  | CORBALAN                         |    |            |            |      |    |            |            |            |   |       |            |            |     |            |     |  |  |  |  |
| CP         |  | 30002                            |    |            |            |      |    |            |            |            |   |       |            |            |     |            |     |  |  |  |  |
| Población  |  | MURCIA                           |    |            |            |      |    |            |            |            |   |       |            |            |     |            |     |  |  |  |  |
| Región     |  | 30                               |    |            |            |      |    |            |            |            |   |       |            |            |     |            |     |  |  |  |  |
| País       |  | ES                               |    |            |            |      |    |            |            |            |   |       |            |            |     |            |     |  |  |  |  |
| Fecha clav |  | 31.12.2008                       |    |            |            |      |    |            |            |            |   |       |            |            |     |            |     |  |  |  |  |
|            |  | 31.12.2008                       | OK | 6500002106 | 31.12.2008 | 1    | 31 | T          | 39.046,75  | 27.02.2009 | 0 | 0,000 | 27.02.2009 | 39.046,75  | EUR | 39.046,75  | EUR |  |  |  |  |
| * Acreedor |  | 1001491594                       |    |            |            |      |    |            |            |            |   |       |            |            |     |            |     |  |  |  |  |
| Acreedor   |  | 100149159                        |    | Sociedad   |            | SPEF |    | Responsab. |            |            |   |       |            |            |     |            |     |  |  |  |  |
| Nombre     |  | FED AGROALIMENTARIA DE CCOO      |    |            |            |      |    |            |            |            |   |       |            |            |     |            |     |  |  |  |  |
| Calle      |  | CORBALAN                         |    |            |            |      |    |            |            |            |   |       |            |            |     |            |     |  |  |  |  |
| CP         |  | 30002                            |    |            |            |      |    |            |            |            |   |       |            |            |     |            |     |  |  |  |  |
| Población  |  | MURCIA                           |    |            |            |      |    |            |            |            |   |       |            |            |     |            |     |  |  |  |  |
| Región     |  | 30                               |    |            |            |      |    |            |            |            |   |       |            |            |     |            |     |  |  |  |  |
| País       |  | ES                               |    |            |            |      |    |            |            |            |   |       |            |            |     |            |     |  |  |  |  |
| Fecha clav |  | 31.12.2008                       |    |            |            |      |    |            |            |            |   |       |            |            |     |            |     |  |  |  |  |
|            |  | 31.12.2008                       | OK | 6500001969 | 31.12.2008 | 1    | 31 | T          | 89.867,00  | 27.02.2009 | 0 | 0,000 | 27.02.2009 | 89.867,00  | EUR | 89.867,00  | EUR |  |  |  |  |
|            |  | 31.12.2008                       | OK | 6500001970 | 31.12.2008 | 1    | 31 | T          | 88.927,00  | 27.02.2009 | 0 | 0,000 | 27.02.2009 | 88.927,00  | EUR | 88.927,00  | EUR |  |  |  |  |
|            |  | 31.12.2008                       | OK | 6500001971 | 31.12.2008 | 1    | 31 | T          | 158.623,50 | 27.02.2009 | 0 | 0,000 | 27.02.2009 | 158.623,50 | EUR | 158.623,50 | EUR |  |  |  |  |
| * Acreedor |  | 1001491596                       |    |            |            |      |    |            |            |            |   |       |            |            |     |            |     |  |  |  |  |
| Acreedor   |  | 100149469                        |    | Sociedad   |            | SPEF |    | Responsab. |            |            |   |       |            |            |     |            |     |  |  |  |  |
| Nombre     |  | RUIZ CANALES SONIA               |    |            |            |      |    |            |            |            |   |       |            |            |     |            |     |  |  |  |  |
| Calle      |  | CALLE PARILLA                    |    |            |            |      |    |            |            |            |   |       |            |            |     |            |     |  |  |  |  |
| CP         |  | 30816                            |    |            |            |      |    |            |            |            |   |       |            |            |     |            |     |  |  |  |  |
| Población  |  | LORCA                            |    |            |            |      |    |            |            |            |   |       |            |            |     |            |     |  |  |  |  |
| Región     |  | 30                               |    |            |            |      |    |            |            |            |   |       |            |            |     |            |     |  |  |  |  |
| País       |  | ES                               |    |            |            |      |    |            |            |            |   |       |            |            |     |            |     |  |  |  |  |
| Fecha clav |  | 31.12.2008                       |    |            |            |      |    |            |            |            |   |       |            |            |     |            |     |  |  |  |  |
|            |  | 05.11.2008                       | O2 | 6100005752 | 03.11.2008 | 1    | 31 | E T        | 785,84     | 10.11.2008 | 0 | 0,000 | 10.11.2008 | 785,84     | EUR | 785,84     | EUR |  |  |  |  |
| * Acreedor |  | 1001494691                       |    |            |            |      |    |            |            |            |   |       |            |            |     |            |     |  |  |  |  |
| Acreedor   |  | 100149837                        |    | Sociedad   |            | SPEF |    | Responsab. |            |            |   |       |            |            |     |            |     |  |  |  |  |
| Nombre     |  | METROCUADRADO OFICINA TECNICA SL |    |            |            |      |    |            |            |            |   |       |            |            |     |            |     |  |  |  |  |
| Calle      |  | MOLINA DE SEGURA                 |    |            |            |      |    |            |            |            |   |       |            |            |     |            |     |  |  |  |  |
| CP         |  | 30007                            |    |            |            |      |    |            |            |            |   |       |            |            |     |            |     |  |  |  |  |
| Población  |  | MURCIA                           |    |            |            |      |    |            |            |            |   |       |            |            |     |            |     |  |  |  |  |
| Región     |  | 30                               |    |            |            |      |    |            |            |            |   |       |            |            |     |            |     |  |  |  |  |
| País       |  | ES                               |    |            |            |      |    |            |            |            |   |       |            |            |     |            |     |  |  |  |  |
| Fecha clav |  | 31.12.2008                       |    |            |            |      |    |            |            |            |   |       |            |            |     |            |     |  |  |  |  |



## Cuenta General 2008

### Relación de Acreedores

|                       |            |          |                |                              |  |   |    |   |   |           |            |   |       |            |            |            |            |            |     |
|-----------------------|------------|----------|----------------|------------------------------|--|---|----|---|---|-----------|------------|---|-------|------------|------------|------------|------------|------------|-----|
|                       | 29.12.2008 | O2       | 6100006895     | 29.12.2008                   |  | 1 | 31 |   | T | 754,00    | 21.01.2009 | 0 | 0,000 | 21.01.2009 | 754,00-    | EUR        | 754,00-    | EUR        |     |
|                       | 29.12.2008 | O2       | 6100006896     | 29.12.2008                   |  | 1 | 31 |   | T | 348,00    | 21.01.2009 | 0 | 0,000 | 21.01.2009 | 348,00-    | EUR        | 348,00-    | EUR        |     |
|                       | 30.12.2008 | OK       | 6500001864     | 30.12.2008                   |  | 1 | 31 |   | T | 11.971,20 | 04.02.2009 | 0 | 0,000 | 04.02.2009 | 11.971,20- | EUR        | 11.971,20- | EUR        |     |
| * Acreedor 1001498378 |            |          |                |                              |  |   |    |   |   |           |            |   |       |            |            | 13.073,20- | EUR        | 13.073,20- | EUR |
| Acreedor              | 100150054  | Sociedad | SPEFResponsab. |                              |  |   |    |   |   |           |            |   |       |            |            |            |            |            |     |
|                       |            |          | Nombre         | LOGISTICA MOLINA SL          |  |   |    |   |   |           |            |   |       |            |            |            |            |            |     |
|                       |            |          | Calle          | EL SALADO, LAS PULLAS        |  |   |    |   |   |           |            |   |       |            |            |            |            |            |     |
|                       |            |          | CP             | 30560                        |  |   |    |   |   |           |            |   |       |            |            |            |            |            |     |
|                       |            |          | Población      | ALGUAZAS                     |  |   |    |   |   |           |            |   |       |            |            |            |            |            |     |
|                       |            |          | Región         | 30                           |  |   |    |   |   |           |            |   |       |            |            |            |            |            |     |
|                       |            |          | País           | ES                           |  |   |    |   |   |           |            |   |       |            |            |            |            |            |     |
| Fecha clav            | 31.12.2008 |          |                |                              |  |   |    |   |   |           |            |   |       |            |            |            |            |            |     |
|                       | 29.12.2008 | O2       | 6100006881     | 26.12.2008                   |  | 1 | 31 |   | T | 3.907,00  | 21.01.2009 | 0 | 0,000 | 21.01.2009 | 3.907,00-  | EUR        | 3.907,00-  | EUR        |     |
| * Acreedor 1001500547 |            |          |                |                              |  |   |    |   |   |           |            |   |       |            |            | 3.907,00-  | EUR        | 3.907,00-  | EUR |
| Acreedor              | 100150709  | Sociedad | SPEFResponsab. |                              |  |   |    |   |   |           |            |   |       |            |            |            |            |            |     |
|                       |            |          | Nombre         | ECOPARQUE SOLAR DE BULLAS SL |  |   |    |   |   |           |            |   |       |            |            |            |            |            |     |
|                       |            |          | Calle          | PUERTA DE ORIHUELA           |  |   |    |   |   |           |            |   |       |            |            |            |            |            |     |
|                       |            |          | CP             | 30003                        |  |   |    |   |   |           |            |   |       |            |            |            |            |            |     |
|                       |            |          | Población      | MURCIA                       |  |   |    |   |   |           |            |   |       |            |            |            |            |            |     |
|                       |            |          | Región         | 30                           |  |   |    |   |   |           |            |   |       |            |            |            |            |            |     |
|                       |            |          | País           | ES                           |  |   |    |   |   |           |            |   |       |            |            |            |            |            |     |
| Fecha clav            | 31.12.2008 |          |                |                              |  |   |    |   |   |           |            |   |       |            |            |            |            |            |     |
|                       | 29.12.2008 | O2       | 6100006882     | 26.12.2008                   |  | 1 | 31 | A | T | 3.907,00  | 14.01.2009 | 0 | 0,000 | 14.01.2009 | 3.907,00-  | EUR        | 3.907,00-  | EUR        |     |
|                       | 31.12.2008 | 20       | 6100007045     | 26.12.2008                   |  | 1 | 21 | X | T | 3.907,00  | 26.12.2008 | 0 | 0,000 | 26.12.2008 | 3.907,00   | EUR        | 3.907,00   | EUR        |     |
| * Acreedor 1001507095 |            |          |                |                              |  |   |    |   |   |           |            |   |       |            |            | 0,00       | EUR        | 0,00       | EUR |
| Acreedor              | 100150997  | Sociedad | SPEFResponsab. |                              |  |   |    |   |   |           |            |   |       |            |            |            |            |            |     |
|                       |            |          | Nombre         | CARLOS GARCIA GIL, S.L.      |  |   |    |   |   |           |            |   |       |            |            |            |            |            |     |
|                       |            |          | Calle          | PERONIÑO                     |  |   |    |   |   |           |            |   |       |            |            |            |            |            |     |
|                       |            |          | CP             | 30205                        |  |   |    |   |   |           |            |   |       |            |            |            |            |            |     |
|                       |            |          | Población      | CARTAGENA                    |  |   |    |   |   |           |            |   |       |            |            |            |            |            |     |
|                       |            |          | Región         | 30                           |  |   |    |   |   |           |            |   |       |            |            |            |            |            |     |
|                       |            |          | País           | ES                           |  |   |    |   |   |           |            |   |       |            |            |            |            |            |     |
| Fecha clav            | 31.12.2008 |          |                |                              |  |   |    |   |   |           |            |   |       |            |            |            |            |            |     |
|                       | 29.12.2008 | O2       | 6100006857     | 23.12.2008                   |  | 1 | 31 |   | T | 250,00    | 21.01.2009 | 0 | 0,000 | 21.01.2009 | 250,00-    | EUR        | 250,00-    | EUR        |     |
| * Acreedor 1001509974 |            |          |                |                              |  |   |    |   |   |           |            |   |       |            |            | 250,00-    | EUR        | 250,00-    | EUR |
| Acreedor              | 100151039  | Sociedad | SPEFResponsab. |                              |  |   |    |   |   |           |            |   |       |            |            |            |            |            |     |
|                       |            |          | Nombre         | CONTACTO SOCIAL S.L.         |  |   |    |   |   |           |            |   |       |            |            |            |            |            |     |
|                       |            |          | Calle          | ENRIQUE VILLAR               |  |   |    |   |   |           |            |   |       |            |            |            |            |            |     |
|                       |            |          | CP             | 30001                        |  |   |    |   |   |           |            |   |       |            |            |            |            |            |     |
|                       |            |          | Población      | MURCIA                       |  |   |    |   |   |           |            |   |       |            |            |            |            |            |     |
|                       |            |          | Región         | 30                           |  |   |    |   |   |           |            |   |       |            |            |            |            |            |     |
|                       |            |          | País           | ES                           |  |   |    |   |   |           |            |   |       |            |            |            |            |            |     |
| Fecha clav            | 31.12.2008 |          |                |                              |  |   |    |   |   |           |            |   |       |            |            |            |            |            |     |
|                       | 29.12.2008 | OK       | 6500001686     | 26.12.2008                   |  | 1 | 31 |   | T | 11.865,64 | 16.03.2009 | 0 | 0,000 | 16.03.2009 | 11.865,64- | EUR        | 11.865,64- | EUR        |     |
|                       | 30.12.2008 | O2       | 6100007022     | 30.12.2008                   |  | 1 | 31 |   | T | 3.772,32  | 04.02.2009 | 0 | 0,000 | 04.02.2009 | 3.772,32-  | EUR        | 3.772,32-  | EUR        |     |
|                       | 30.12.2008 | O2       | 6100007029     | 30.12.2008                   |  | 1 | 31 |   | T | 10.913,28 | 04.02.2009 | 0 | 0,000 | 04.02.2009 | 10.913,28- | EUR        | 10.913,28- | EUR        |     |



## Cuenta General 2008

### Relación de Acreedores

|                       |           |          |                |        |                               |       |                           |    |       |                |                       |        |    |          |            |            |            |               |               |
|-----------------------|-----------|----------|----------------|--------|-------------------------------|-------|---------------------------|----|-------|----------------|-----------------------|--------|----|----------|------------|------------|------------|---------------|---------------|
| * Acreedor 1001510390 |           |          |                |        |                               |       |                           |    |       | 26.551,24- EUR | 26.551,24- EUR        |        |    |          |            |            |            |               |               |
| Acreedor              | 100151845 | Sociedad | SPEFResponsab. | Nombre | SERVIAQUA LEVANTE S.L         | Calle | GERMAN BERNACER           | CP | 03320 | Población      | TORRELLANO            | Región | 03 | País     | ES         | Fecha clav | 31.12.2008 |               |               |
|                       |           |          |                |        |                               |       |                           |    |       | 30.12.2008 02  | 6100006960 30.12.2008 | 1 31   | T  | 26,66    | 04.02.2009 | 0 0,000    | 04.02.2009 | 26,66- EUR    | 26,66- EUR    |
| * Acreedor 1001518458 |           |          |                |        |                               |       |                           |    |       | 26,66- EUR     | 26,66- EUR            |        |    |          |            |            |            |               |               |
| Acreedor              | 100152540 | Sociedad | SPEFResponsab. | Nombre | ROSEL MARTINEZ FELIPE JOAQUIN | Calle | ALBERQUILLA II BUZON      | CP | 30817 | Población      | LORCA                 | Región | 30 | País     | ES         | Fecha clav | 31.12.2008 |               |               |
|                       |           |          |                |        |                               |       |                           |    |       | 07.11.2008 02  | 6100005875 05.11.2008 | 1 31   | T  | 365,31   | 10.02.2009 | 0 0,000    | 10.02.2009 | 365,31- EUR   | 365,31- EUR   |
| * Acreedor 1001525408 |           |          |                |        |                               |       |                           |    |       | 365,31- EUR    | 365,31- EUR           |        |    |          |            |            |            |               |               |
| Acreedor              | 100153312 | Sociedad | SPEFResponsab. | Nombre | CONETI CONSULTORES SL         | Calle | IND OESTE-AV PRICIPAL PAR | CP | 30169 | Población      | SAN GINES             | Región | 30 | País     | ES         | Fecha clav | 31.12.2008 |               |               |
|                       |           |          |                |        |                               |       |                           |    |       | 29.12.2008 OK  | 6500001815 29.12.2008 | 1 31   | T  | 7.628,88 | 21.01.2009 | 0 0,000    | 21.01.2009 | 7.628,88- EUR | 7.628,88- EUR |
| * Acreedor 1001533124 |           |          |                |        |                               |       |                           |    |       | 7.628,88- EUR  | 7.628,88- EUR         |        |    |          |            |            |            |               |               |
| Acreedor              | 100153653 | Sociedad | SPEFResponsab. | Nombre | MENDOZA SABANDO,CESAR EDMUNDO | Calle | ASUNCION                  | CP | 30520 | Población      | JUMILLA               | Región | 30 | País     | ES         | Fecha clav | 31.12.2008 |               |               |
|                       |           |          |                |        |                               |       |                           |    |       | 10.10.2008 02  | 6100005347 08.10.2008 | 1 31   | T  | 585,00   | 10.02.2009 | 0 0,000    | 10.02.2009 | 585,00- EUR   | 585,00- EUR   |
| * Acreedor 1001536533 |           |          |                |        |                               |       |                           |    |       | 585,00- EUR    | 585,00- EUR           |        |    |          |            |            |            |               |               |
| Acreedor              | 100153691 | Sociedad | SPEFResponsab. | Nombre | AQUAGEST REGION DE MURCIA S.A | Calle | NTRA SRA BUENOS LIBROS    | CP | 30008 | Población      |                       | Región |    | País     |            | Fecha clav |            |               |               |



## Cuenta General 2008

### Relación de Acreedores

| Fecha clav 31.12.2008 |            | Población | MURCIA         |  |  |   |    |  |   |           |            |   |       |            |  |            |     |  |            |     |
|-----------------------|------------|-----------|----------------|--|--|---|----|--|---|-----------|------------|---|-------|------------|--|------------|-----|--|------------|-----|
|                       |            | Región    | 30             |  |  |   |    |  |   |           |            |   |       |            |  |            |     |  |            |     |
|                       |            | País      | ES             |  |  |   |    |  |   |           |            |   |       |            |  |            |     |  |            |     |
|                       | 29.12.2008 | O2        | 6100006894     | 29.12.2008                                 |  | 1 | 31 |  | T | 97,25     | 21.01.2009 | 0 | 0,000 | 21.01.2009 |  | 97,25-     | EUR |  | 97,25-     | EUR |
|                       | 30.12.2008 | O2        | 6100006938     | 29.12.2008                                 |  | 1 | 31 |  | T | 472,92    | 21.01.2009 | 0 | 0,000 | 21.01.2009 |  | 472,92-    | EUR |  | 472,92-    | EUR |
| * Acreedor 1001536914 |            |           |                |  |  |   |    |  |   |           |            |   |       |            |  |            |     |  |            |     |
| Acreedor              | 100154280  | Sociedad  | SPEFResponsab. | Nombre KUBIKO CONSTRUCCIONES Y REHABILITAC |  |   |    |  |   |           |            |   |       |            |  |            |     |  |            |     |
|                       |            |           |                | Calle MARUJA GARRIDO                       |  |   |    |  |   |           |            |   |       |            |  |            |     |  |            |     |
|                       |            |           |                | CP 30400                                   |  |   |    |  |   |           |            |   |       |            |  |            |     |  |            |     |
|                       |            |           |                | Población CARAVACA                         |  |   |    |  |   |           |            |   |       |            |  |            |     |  |            |     |
|                       |            |           |                | Región 30                                  |  |   |    |  |   |           |            |   |       |            |  |            |     |  |            |     |
|                       |            |           |                | País ES                                    |  |   |    |  |   |           |            |   |       |            |  |            |     |  |            |     |
| Fecha clav 31.12.2008 |            |           |                |  |  |   |    |  |   |           |            |   |       |            |  |            |     |  |            |     |
|                       | 29.12.2008 | O2        | 6100006880     | 26.12.2008                                 |  | 1 | 31 |  | T | 3.907,00  | 21.01.2009 | 0 | 0,000 | 21.01.2009 |  | 3.907,00-  | EUR |  | 3.907,00-  | EUR |
| * Acreedor 1001542808 |            |           |                |  |  |   |    |  |   |           |            |   |       |            |  |            |     |  |            |     |
| Acreedor              | 100155157  | Sociedad  | SPEFResponsab. | Nombre COMFIA -FED. SERVICIOS FINANCIEROS  |  |   |    |  |   |           |            |   |       |            |  |            |     |  |            |     |
|                       |            |           |                | Calle CRISTINO MARTOS                      |  |   |    |  |   |           |            |   |       |            |  |            |     |  |            |     |
|                       |            |           |                | CP 28015                                   |  |   |    |  |   |           |            |   |       |            |  |            |     |  |            |     |
|                       |            |           |                | Población MADRID                           |  |   |    |  |   |           |            |   |       |            |  |            |     |  |            |     |
|                       |            |           |                | Región 28                                  |  |   |    |  |   |           |            |   |       |            |  |            |     |  |            |     |
|                       |            |           |                | País ES                                    |  |   |    |  |   |           |            |   |       |            |  |            |     |  |            |     |
| Fecha clav 31.12.2008 |            |           |                |  |  |   |    |  |   |           |            |   |       |            |  |            |     |  |            |     |
|                       | 31.12.2008 | OK        | 6500001972     | 31.12.2008                                 |  | 1 | 31 |  | T | 58.966,14 | 27.02.2009 | 0 | 0,000 | 27.02.2009 |  | 58.966,14- | EUR |  | 58.966,14- | EUR |
| * Acreedor 1001551576 |            |           |                |  |  |   |    |  |   |           |            |   |       |            |  |            |     |  |            |     |
| Acreedor              | 100155183  | Sociedad  | SPEFResponsab. | Nombre FED. EST. TRANS COMUNICA Y MAR DE L |  |   |    |  |   |           |            |   |       |            |  |            |     |  |            |     |
|                       |            |           |                | Calle AMERICA                              |  |   |    |  |   |           |            |   |       |            |  |            |     |  |            |     |
|                       |            |           |                | CP 28002                                   |  |   |    |  |   |           |            |   |       |            |  |            |     |  |            |     |
|                       |            |           |                | Población MADRID                           |  |   |    |  |   |           |            |   |       |            |  |            |     |  |            |     |
|                       |            |           |                | Región 28                                  |  |   |    |  |   |           |            |   |       |            |  |            |     |  |            |     |
|                       |            |           |                | País ES                                    |  |   |    |  |   |           |            |   |       |            |  |            |     |  |            |     |
| Fecha clav 31.12.2008 |            |           |                |  |  |   |    |  |   |           |            |   |       |            |  |            |     |  |            |     |
|                       | 31.12.2008 | OK        | 6500002090     | 31.12.2008                                 |  | 1 | 31 |  | T | 61.916,60 | 27.02.2009 | 0 | 0,000 | 27.02.2009 |  | 61.916,60- | EUR |  | 61.916,60- | EUR |
|                       | 31.12.2008 | OK        | 6500002124     | 31.12.2008                                 |  | 1 | 31 |  | T | 53.333,33 | 27.02.2009 | 0 | 0,000 | 27.02.2009 |  | 53.333,33- | EUR |  | 53.333,33- | EUR |
| * Acreedor 1001551838 |            |           |                |  |  |   |    |  |   |           |            |   |       |            |  |            |     |  |            |     |
| Acreedor              | 100155211  | Sociedad  | SPEFResponsab. | Nombre ASOC DE EMPRESAS DEL SECTOR PLÁSTIC |  |   |    |  |   |           |            |   |       |            |  |            |     |  |            |     |
|                       |            |           |                | Calle EUROPA.POLIG. INDUSTRIAL LAS SALINAS |  |   |    |  |   |           |            |   |       |            |  |            |     |  |            |     |
|                       |            |           |                | CP 30840                                   |  |   |    |  |   |           |            |   |       |            |  |            |     |  |            |     |
|                       |            |           |                | Población ALHAMA DE MURCIA                 |  |   |    |  |   |           |            |   |       |            |  |            |     |  |            |     |
|                       |            |           |                | Región 30                                  |  |   |    |  |   |           |            |   |       |            |  |            |     |  |            |     |
|                       |            |           |                | País ES                                    |  |   |    |  |   |           |            |   |       |            |  |            |     |  |            |     |
| Fecha clav 31.12.2008 |            |           |                |  |  |   |    |  |   |           |            |   |       |            |  |            |     |  |            |     |
|                       | 29.12.2008 | OK        | 6500001783     | 29.12.2008                                 |  | 1 | 31 |  | T | 20.803,90 | 21.01.2009 | 0 | 0,000 | 21.01.2009 |  | 20.803,90- | EUR |  | 20.803,90- | EUR |





## Cuenta General 2008

### Relación de Acreedores

|                                     |           |          |                |        |                                     |       |                     |    |       |           |                        |        |            |            |            |       |            |            |     |            |     |
|-------------------------------------|-----------|----------|----------------|--------|-------------------------------------|-------|---------------------|----|-------|-----------|------------------------|--------|------------|------------|------------|-------|------------|------------|-----|------------|-----|
| * Acreedor 1001552119               |           |          |                |        |                                     |       |                     |    |       |           |                        |        | 20.803,90- | EUR        | 20.803,90- | EUR   |            |            |     |            |     |
| Acreedor                            | 100156860 | Sociedad | SPEFResponsab. | Nombre | MATEO PÉREZ, JOSÉ                   | Calle | NARCISO YEPES       | CP | 30800 | Población | BENTARIQUE             | Región | 30         | Fecha clav | 31.12.2008 | País  | ES         |            |     |            |     |
| 29.12.2008 OK 6500001823 29.12.2008 |           |          |                |        |                                     |       |                     |    |       |           |                        |        | 11.980,00  | 21.01.2009 | 0          | 0,000 | 21.01.2009 | 11.980,00- | EUR | 11.980,00- | EUR |
| * Acreedor 1001568600               |           |          |                |        |                                     |       |                     |    |       |           |                        |        | 11.980,00- | EUR        | 11.980,00- | EUR   |            |            |     |            |     |
| Acreedor                            | 100157519 | Sociedad | SPEFResponsab. | Nombre | RESTAURANTE PIZZERIA DONATELLO,S.L. | Calle | JUAN GARCIA ABELLAN | CP | 30007 | Población | MURCIA                 | Región | 30         | Fecha clav | 31.12.2008 | País  | ES         |            |     |            |     |
| 26.12.2008 05 6000001089 23.12.2008 |           |          |                |        |                                     |       |                     |    |       |           |                        |        | 2.700,00   | 20.01.2009 | 0          | 0,000 | 20.01.2009 | 2.700,00-  | EUR | 2.700,00-  | EUR |
| 26.12.2008 05 6000001090 23.12.2008 |           |          |                |        |                                     |       |                     |    |       |           |                        |        | 2.700,00   | 20.01.2009 | 0          | 0,000 | 20.01.2009 | 2.700,00-  | EUR | 2.700,00-  | EUR |
| * Acreedor 1001575192               |           |          |                |        |                                     |       |                     |    |       |           |                        |        | 5.400,00-  | EUR        | 5.400,00-  | EUR   |            |            |     |            |     |
| Acreedor                            | 100157701 | Sociedad | SPEFResponsab. | Nombre | AKADEMO CONSULTING SL               | Calle | GINES DE LA NETA    | CP | 30120 | Población | PALMAR, VIEJO DE EL    | Región | 30         | Fecha clav | 31.12.2008 | País  | ES         |            |     |            |     |
| 30.12.2008 OK 6500001795 29.12.2008 |           |          |                |        |                                     |       |                     |    |       |           |                        |        | 13.600,00  | 21.01.2009 | 0          | 0,000 | 21.01.2009 | 13.600,00- | EUR | 13.600,00- | EUR |
| * Acreedor 1001577017               |           |          |                |        |                                     |       |                     |    |       |           |                        |        | 13.600,00- | EUR        | 13.600,00- | EUR   |            |            |     |            |     |
| Acreedor                            | 100158306 | Sociedad | SPEFResponsab. | Nombre | CEF ALMACEN MATERIAL ELECTRICO SA   | Calle | LA ERMITA           | CP | 29000 | Población | MÁLAGA (VER CALLEJERO) | Región | 29         | Fecha clav | 31.12.2008 | País  | ES         |            |     |            |     |
| 30.12.2008 02 6100006977 30.12.2008 |           |          |                |        |                                     |       |                     |    |       |           |                        |        | 25,57      | 04.02.2009 | 0          | 0,000 | 04.02.2009 | 25,57-     | EUR | 25,57-     | EUR |
| * Acreedor 1001583063               |           |          |                |        |                                     |       |                     |    |       |           |                        |        | 25,57-     | EUR        | 25,57-     | EUR   |            |            |     |            |     |
| Acreedor                            | 100158950 | Sociedad | SPEFResponsab. | Nombre | INFORGES, S.L.                      | Calle | VICENTE ALEIXANDRE  |    |       |           |                        |        |            |            |            |       |            |            |     |            |     |



## Cuenta General 2008

### Relación de Acreedores

| Fecha clav 31.12.2008 |    | CP         | 30011      |                                     |    |   |           |            |   |       |            |           |     |           |     |
|-----------------------|----|------------|------------|-------------------------------------|----|---|-----------|------------|---|-------|------------|-----------|-----|-----------|-----|
| Fecha clav 31.12.2008 |    | Población  | MURCIA     |                                     |    |   |           |            |   |       |            |           |     |           |     |
| Fecha clav 31.12.2008 |    | Región     | 30         |                                     |    |   |           |            |   |       |            |           |     |           |     |
| Fecha clav 31.12.2008 |    | País       | ES         |                                     |    |   |           |            |   |       |            |           |     |           |     |
| 29.12.2008            | OK | 6500001814 | 29.12.2008 | 1                                   | 31 | T | 10.221,40 | 21.01.2009 | 0 | 0,000 | 21.01.2009 | 10.221,40 | EUR | 10.221,40 | EUR |
| 30.12.2008            | O2 | 6100006993 | 30.12.2008 | 1                                   | 31 | T | 47,56     | 04.02.2009 | 0 | 0,000 | 04.02.2009 | 47,56     | EUR | 47,56     | EUR |
| 30.12.2008            | OK | 6500001906 | 30.12.2008 | 1                                   | 31 | T | 8.087,31  | 04.02.2009 | 0 | 0,000 | 04.02.2009 | 8.087,31  | EUR | 8.087,31  | EUR |
| 30.12.2008            | OK | 6500001907 | 30.12.2008 | 1                                   | 31 | T | 5.612,01  | 04.02.2009 | 0 | 0,000 | 04.02.2009 | 5.612,01  | EUR | 5.612,01  | EUR |
| 30.12.2008            | OK | 6500001925 | 30.12.2008 | 1                                   | 31 | T | 7.932,38  | 04.02.2009 | 0 | 0,000 | 04.02.2009 | 7.932,38  | EUR | 7.932,38  | EUR |
| * Acreedor 1001589504 |    |            |            |                                     |    |   |           |            |   |       |            | 31.900,66 | EUR | 31.900,66 | EUR |
| Acreedor 100159204    |    | Sociedad   |            | SPEFResponsab.                      |    |   |           |            |   |       |            |           |     |           |     |
|                       |    | Nombre     |            | SERALIA - LIMP.AJARDINATOS. Y SERVI |    |   |           |            |   |       |            |           |     |           |     |
|                       |    | Calle      |            | FRANCISCO HERNADEZ PACHECO          |    |   |           |            |   |       |            |           |     |           |     |
|                       |    | CP         |            | 47014                               |    |   |           |            |   |       |            |           |     |           |     |
|                       |    | Población  |            | VALLADOLID                          |    |   |           |            |   |       |            |           |     |           |     |
|                       |    | Región     |            | 47                                  |    |   |           |            |   |       |            |           |     |           |     |
| Fecha clav 31.12.2008 |    | País       |            | ES                                  |    |   |           |            |   |       |            |           |     |           |     |
| 30.12.2008            | OK | 6500001856 | 30.12.2008 | 1                                   | 31 | T | 1.168,96  | 04.02.2009 | 0 | 0,000 | 04.02.2009 | 1.168,96  | EUR | 1.168,96  | EUR |
| 30.12.2008            | OK | 6500001855 | 30.12.2008 | 1                                   | 31 | T | 1.168,99  | 04.02.2009 | 0 | 0,000 | 04.02.2009 | 1.168,99  | EUR | 1.168,99  | EUR |
| 30.12.2008            | OK | 6500001854 | 30.12.2008 | 1                                   | 31 | T | 306,25    | 04.02.2009 | 0 | 0,000 | 04.02.2009 | 306,25    | EUR | 306,25    | EUR |
| 30.12.2008            | OK | 6500001853 | 30.12.2008 | 1                                   | 31 | T | 306,25    | 04.02.2009 | 0 | 0,000 | 04.02.2009 | 306,25    | EUR | 306,25    | EUR |
| 30.12.2008            | OK | 6500001852 | 30.12.2008 | 1                                   | 31 | T | 918,75    | 04.02.2009 | 0 | 0,000 | 04.02.2009 | 918,75    | EUR | 918,75    | EUR |
| 30.12.2008            | OK | 6500001851 | 30.12.2008 | 1                                   | 31 | T | 918,75    | 04.02.2009 | 0 | 0,000 | 04.02.2009 | 918,75    | EUR | 918,75    | EUR |
| 30.12.2008            | OK | 6500001847 | 30.12.2008 | 1                                   | 31 | T | 26.607,83 | 21.01.2009 | 0 | 0,000 | 21.01.2009 | 26.607,83 | EUR | 26.607,83 | EUR |
| 30.12.2008            | OK | 6500001846 | 30.12.2008 | 1                                   | 31 | T | 26.608,10 | 21.01.2009 | 0 | 0,000 | 21.01.2009 | 26.608,10 | EUR | 26.608,10 | EUR |
| 30.12.2008            | OK | 6500001845 | 30.12.2008 | 1                                   | 31 | T | 2.199,73  | 21.01.2009 | 0 | 0,000 | 21.01.2009 | 2.199,73  | EUR | 2.199,73  | EUR |
| 30.12.2008            | OK | 6500001844 | 30.12.2008 | 1                                   | 31 | T | 2.199,77  | 21.01.2009 | 0 | 0,000 | 21.01.2009 | 2.199,77  | EUR | 2.199,77  | EUR |
| 30.12.2008            | OK | 6500001843 | 30.12.2008 | 1                                   | 31 | T | 6.352,75  | 21.01.2009 | 0 | 0,000 | 21.01.2009 | 6.352,75  | EUR | 6.352,75  | EUR |
| 30.12.2008            | OK | 6500001842 | 30.12.2008 | 1                                   | 31 | T | 6.352,71  | 21.01.2009 | 0 | 0,000 | 21.01.2009 | 6.352,71  | EUR | 6.352,71  | EUR |
| 30.12.2008            | OK | 6500001841 | 30.12.2008 | 1                                   | 31 | T | 5.700,74  | 21.01.2009 | 0 | 0,000 | 21.01.2009 | 5.700,74  | EUR | 5.700,74  | EUR |
| 30.12.2008            | OK | 6500001840 | 30.12.2008 | 1                                   | 31 | T | 5.700,74  | 21.01.2009 | 0 | 0,000 | 21.01.2009 | 5.700,74  | EUR | 5.700,74  | EUR |
| * Acreedor 1001592048 |    |            |            |                                     |    |   |           |            |   |       |            | 86.510,32 | EUR | 86.510,32 | EUR |
| Acreedor 100160943    |    | Sociedad   |            | SPEFResponsab.                      |    |   |           |            |   |       |            |           |     |           |     |
|                       |    | Nombre     |            | ENCYCLOMEDIA COMUNICACIÓN Y MARKETI |    |   |           |            |   |       |            |           |     |           |     |
|                       |    | Calle      |            | AVDA MEDITERRÁNEO                   |    |   |           |            |   |       |            |           |     |           |     |
|                       |    | CP         |            | 28007                               |    |   |           |            |   |       |            |           |     |           |     |
|                       |    | Población  |            | MADRID                              |    |   |           |            |   |       |            |           |     |           |     |
|                       |    | Región     |            | 28                                  |    |   |           |            |   |       |            |           |     |           |     |
| Fecha clav 31.12.2008 |    | País       |            | ES                                  |    |   |           |            |   |       |            |           |     |           |     |
| 30.12.2008            | O2 | 6100006992 | 30.12.2008 | 1                                   | 31 | T | 2.737,60  | 04.02.2009 | 0 | 0,000 | 04.02.2009 | 2.737,60  | EUR | 2.737,60  | EUR |
| 30.12.2008            | O2 | 6100007012 | 30.12.2008 | 1                                   | 31 | T | 2.737,60  | 04.02.2009 | 0 | 0,000 | 04.02.2009 | 2.737,60  | EUR | 2.737,60  | EUR |
| * Acreedor 1001609437 |    |            |            |                                     |    |   |           |            |   |       |            | 5.475,20  | EUR | 5.475,20  | EUR |
| Acreedor 100161024    |    | Sociedad   |            | SPEFResponsab.                      |    |   |           |            |   |       |            |           |     |           |     |
|                       |    | Nombre     |            | CONFED. INTERSECTORIAL DE AUTONOMOS |    |   |           |            |   |       |            |           |     |           |     |
|                       |    | Calle      |            | INFANTA ISABEL                      |    |   |           |            |   |       |            |           |     |           |     |
|                       |    | CP         |            | 28014                               |    |   |           |            |   |       |            |           |     |           |     |



## Cuenta General 2008

### Relación de Acreedores

|                       |            |                |           |                                     |           |            |   |       |            |            |     |            |            |     |            |     |
|-----------------------|------------|----------------|-----------|-------------------------------------|-----------|------------|---|-------|------------|------------|-----|------------|------------|-----|------------|-----|
| Fecha clav 31.12.2008 | Población  | MADRID         | Región    | 28                                  | País      | ES         |   |       |            |            |     |            |            |     |            |     |
| 30.12.2008 OK         | 6500001850 | 30.12.2008     | 1 31      | T                                   | 97.086,54 | 04.02.2009 | 0 | 0,000 | 04.02.2009 | 97.086,54- | EUR | 97.086,54- | EUR        |     |            |     |
| * Acreedor 1001610249 |            |                |           |                                     |           |            |   |       |            |            |     |            | 97.086,54- | EUR | 97.086,54- | EUR |
| Acreeedor 100161187   | Sociedad   | SPEFResponsab. | Nombre    | RADIO ECCA FUNDACION CANARIA        |           |            |   |       |            |            |     |            |            |     |            |     |
|                       |            |                | Calle     | MESA Y LOPEZ                        |           |            |   |       |            |            |     |            |            |     |            |     |
|                       |            |                | CP        | 35007                               |           |            |   |       |            |            |     |            |            |     |            |     |
|                       |            |                | Población | PALMAS DE GRAN CANARIA LA           |           |            |   |       |            |            |     |            |            |     |            |     |
|                       |            |                | Región    | 35                                  |           |            |   |       |            |            |     |            |            |     |            |     |
| Fecha clav 31.12.2008 |            |                | País      | ES                                  |           |            |   |       |            |            |     |            |            |     |            |     |
| 31.12.2008 OK         | 6500002065 | 31.12.2008     | 1 31      | T                                   | 5.350,00  | 27.02.2009 | 0 | 0,000 | 27.02.2009 | 5.350,00-  | EUR | 5.350,00-  | EUR        |     |            |     |
| 31.12.2008 OK         | 6500002066 | 31.12.2008     | 1 31      | T                                   | 7.560,00  | 27.02.2009 | 0 | 0,000 | 27.02.2009 | 7.560,00-  | EUR | 7.560,00-  | EUR        |     |            |     |
| 31.12.2008 OK         | 6500002067 | 31.12.2008     | 1 31      | T                                   | 6.240,00  | 27.02.2009 | 0 | 0,000 | 27.02.2009 | 6.240,00-  | EUR | 6.240,00-  | EUR        |     |            |     |
| * Acreedor 1001611872 |            |                |           |                                     |           |            |   |       |            |            |     |            | 19.150,00- | EUR | 19.150,00- | EUR |
| Acreeedor 100161437   | Sociedad   | SPEFResponsab. | Nombre    | LIMPIEZAS Y MANTENIMIENTO AYALA,S.L |           |            |   |       |            |            |     |            |            |     |            |     |
|                       |            |                | Calle     | VIÑA DEL MAR                        |           |            |   |       |            |            |     |            |            |     |            |     |
|                       |            |                | CP        | 30201                               |           |            |   |       |            |            |     |            |            |     |            |     |
|                       |            |                | Población | CARTAGENA                           |           |            |   |       |            |            |     |            |            |     |            |     |
|                       |            |                | Región    | 30                                  |           |            |   |       |            |            |     |            |            |     |            |     |
| Fecha clav 31.12.2008 |            |                | País      | ES                                  |           |            |   |       |            |            |     |            |            |     |            |     |
| 29.12.2008 O2         | 6100006876 | 26.12.2008     | 1 31      | T                                   | 3.907,00  | 21.01.2009 | 0 | 0,000 | 21.01.2009 | 3.907,00-  | EUR | 3.907,00-  | EUR        |     |            |     |
| * Acreedor 1001614378 |            |                |           |                                     |           |            |   |       |            |            |     |            | 3.907,00-  | EUR | 3.907,00-  | EUR |
| Acreeedor 100164624   | Sociedad   | SPEFResponsab. | Nombre    | ESPINOSA SANCHEZ MARIA LUZ          |           |            |   |       |            |            |     |            |            |     |            |     |
|                       |            |                | Calle     | BARRIO LEVANTE                      |           |            |   |       |            |            |     |            |            |     |            |     |
|                       |            |                | CP        | 30550                               |           |            |   |       |            |            |     |            |            |     |            |     |
|                       |            |                | Población | ABARAN                              |           |            |   |       |            |            |     |            |            |     |            |     |
|                       |            |                | Región    | 30                                  |           |            |   |       |            |            |     |            |            |     |            |     |
| Fecha clav 31.12.2008 |            |                | País      | ES                                  |           |            |   |       |            |            |     |            |            |     |            |     |
| 30.12.2008 O5         | 6000001178 | 30.12.2008     | 1 31      | T                                   | 2.400,00  | 04.02.2009 | 0 | 0,000 | 04.02.2009 | 2.400,00-  | EUR | 2.400,00-  | EUR        |     |            |     |
| * Acreedor 1001646242 |            |                |           |                                     |           |            |   |       |            |            |     |            | 2.400,00-  | EUR | 2.400,00-  | EUR |
| Acreeedor 100164912   | Sociedad   | SPEFResponsab. | Nombre    | CIMPEAN MARIA                       |           |            |   |       |            |            |     |            |            |     |            |     |
|                       |            |                | Calle     | CALVO SOTELO                        |           |            |   |       |            |            |     |            |            |     |            |     |
|                       |            |                | CP        | 30164                               |           |            |   |       |            |            |     |            |            |     |            |     |
|                       |            |                | Población | BENIEL                              |           |            |   |       |            |            |     |            |            |     |            |     |
|                       |            |                | Región    | 30                                  |           |            |   |       |            |            |     |            |            |     |            |     |
| Fecha clav 31.12.2008 |            |                | País      | ES                                  |           |            |   |       |            |            |     |            |            |     |            |     |
| 25.11.2008 O2         | 6100006196 | 21.11.2008     | 1 31      | T                                   | 7.000,00  | 16.02.2009 | 0 | 0,000 | 16.02.2009 | 7.000,00-  | EUR | 7.000,00-  | EUR        |     |            |     |



## Cuenta General 2008

### Relación de Acreedores

|                       |            |          |                |            |                                   |    |   |          |            |               |               |            |               |               |
|-----------------------|------------|----------|----------------|------------|-----------------------------------|----|---|----------|------------|---------------|---------------|------------|---------------|---------------|
| * Acreedor 1001649120 |            |          |                |            |                                   |    |   |          |            | 7.000,00- EUR | 7.000,00- EUR |            |               |               |
| Acreedor              | 100165588  | Sociedad | SPEFResponsab. | Nombre     | CALDERON REVUELTA, MARIA ASUNCION |    |   |          |            |               |               |            |               |               |
|                       |            |          |                | Calle      | ALBI - MORAIRA                    |    |   |          |            |               |               |            |               |               |
|                       |            |          |                | CP         | 03724                             |    |   |          |            |               |               |            |               |               |
|                       |            |          |                | Población  | TEULADA                           |    |   |          |            |               |               |            |               |               |
|                       |            |          |                | Región     | 03                                |    |   |          |            |               |               |            |               |               |
| Fecha clav            | 31.12.2008 |          |                | País       | ES                                |    |   |          |            |               |               |            |               |               |
|                       | 30.12.2008 | 02       | 6100006309     | 27.11.2008 | 1                                 | 31 | T | 24,00    | 21.01.2009 | 0             | 0,000         | 21.01.2009 | 24,00- EUR    | 24,00- EUR    |
| * Acreedor 1001655885 |            |          |                |            |                                   |    |   |          |            | 24,00- EUR    | 24,00- EUR    |            |               |               |
| Acreedor              | 100165658  | Sociedad | SPEFResponsab. | Nombre     | MARTINEZ TAMBOLEO MATEO           |    |   |          |            |               |               |            |               |               |
|                       |            |          |                | Calle      | CONSTITUCION                      |    |   |          |            |               |               |            |               |               |
|                       |            |          |                | CP         | 30180                             |    |   |          |            |               |               |            |               |               |
|                       |            |          |                | Población  | BULLAS                            |    |   |          |            |               |               |            |               |               |
|                       |            |          |                | Región     | 30                                |    |   |          |            |               |               |            |               |               |
| Fecha clav            | 31.12.2008 |          |                | País       | ES                                |    |   |          |            |               |               |            |               |               |
|                       | 07.11.2008 | 02       | 6100005960     | 06.11.2008 | 1                                 | 31 | T | 6.000,00 | 10.02.2009 | 0             | 0,000         | 10.02.2009 | 6.000,00- EUR | 6.000,00- EUR |
| * Acreedor 1001656585 |            |          |                |            |                                   |    |   |          |            | 6.000,00- EUR | 6.000,00- EUR |            |               |               |
| Acreedor              | 100165782  | Sociedad | SPEFResponsab. | Nombre     | MOBILE MARKETING CONSULTING, S.L. |    |   |          |            |               |               |            |               |               |
|                       |            |          |                | Calle      | CRONISTA CARRERES                 |    |   |          |            |               |               |            |               |               |
|                       |            |          |                | CP         | 46003                             |    |   |          |            |               |               |            |               |               |
|                       |            |          |                | Población  | VALENCIA/VALÈNCIA                 |    |   |          |            |               |               |            |               |               |
|                       |            |          |                | Región     | 46                                |    |   |          |            |               |               |            |               |               |
| Fecha clav            | 31.12.2008 |          |                | País       | ES                                |    |   |          |            |               |               |            |               |               |
|                       | 30.12.2008 | OK       | 6500001910     | 30.12.2008 | 1                                 | 31 | T | 7.331,20 | 04.02.2009 | 0             | 0,000         | 04.02.2009 | 7.331,20- EUR | 7.331,20- EUR |
| * Acreedor 1001657826 |            |          |                |            |                                   |    |   |          |            | 7.331,20- EUR | 7.331,20- EUR |            |               |               |
| Acreedor              | 100166314  | Sociedad | SPEFResponsab. | Nombre     | ARISPE PEREZ M CRISTINA           |    |   |          |            |               |               |            |               |               |
|                       |            |          |                | Calle      | MAGENTA - SANTA ANA               |    |   |          |            |               |               |            |               |               |
|                       |            |          |                | CP         | 30319                             |    |   |          |            |               |               |            |               |               |
|                       |            |          |                | Población  | CARTAGENA                         |    |   |          |            |               |               |            |               |               |
|                       |            |          |                | Región     | 30                                |    |   |          |            |               |               |            |               |               |
| Fecha clav            | 31.12.2008 |          |                | País       | ES                                |    |   |          |            |               |               |            |               |               |
|                       | 30.12.2008 | 05       | 6000001190     | 30.12.2008 | 1                                 | 31 | T | 1.200,00 | 04.02.2009 | 0             | 0,000         | 04.02.2009 | 1.200,00- EUR | 1.200,00- EUR |
| * Acreedor 1001663146 |            |          |                |            |                                   |    |   |          |            | 1.200,00- EUR | 1.200,00- EUR |            |               |               |
| Acreedor              | 100166341  | Sociedad | SPEFResponsab. | Nombre     | MORENO VICENTE ISABEL             |    |   |          |            |               |               |            |               |               |
|                       |            |          |                | Calle      | ARMIÑO                            |    |   |          |            |               |               |            |               |               |
|                       |            |          |                | CP         | 30600                             |    |   |          |            |               |               |            |               |               |



## Cuenta General 2008

### Relación de Acreedores

|            |  |               |  |                                     |  |                |  |   |  |           |  |              |  |                  |  |            |  |                    |  |
|------------|--|---------------|--|-------------------------------------|--|----------------|--|---|--|-----------|--|--------------|--|------------------|--|------------|--|--------------------|--|
| Población  |  | ARCHENA       |  |                                     |  |                |  |   |  |           |  |              |  |                  |  |            |  |                    |  |
| Región     |  | 30            |  |                                     |  |                |  |   |  |           |  |              |  |                  |  |            |  |                    |  |
| País       |  | ES            |  |                                     |  |                |  |   |  |           |  |              |  |                  |  |            |  |                    |  |
| Fecha clav |  | 31.12.2008    |  |                                     |  |                |  |   |  |           |  |              |  |                  |  |            |  |                    |  |
|            |  | 30.12.2008 05 |  | 6000001160 30.12.2008               |  | 1 31           |  | T |  | 1.800,00  |  | 04.02.2009 0 |  | 0,000 04.02.2009 |  | 1.800,00-  |  | EUR 1.800,00- EUR  |  |
| * Acreedor |  | 1001663418    |  |                                     |  |                |  |   |  |           |  |              |  |                  |  | 1.800,00-  |  | EUR 1.800,00- EUR  |  |
| Acreedor   |  | 100166342     |  | Sociedad                            |  | SPEFResponsab. |  |   |  |           |  |              |  |                  |  |            |  |                    |  |
|            |  | Nombre        |  | DE FRUTOS CAPARROS,MARCIANO         |  |                |  |   |  |           |  |              |  |                  |  |            |  |                    |  |
|            |  | Calle         |  | CISNE                               |  |                |  |   |  |           |  |              |  |                  |  |            |  |                    |  |
|            |  | CP            |  | 30009                               |  |                |  |   |  |           |  |              |  |                  |  |            |  |                    |  |
|            |  | Población     |  | MURCIA                              |  |                |  |   |  |           |  |              |  |                  |  |            |  |                    |  |
|            |  | Región        |  | 30                                  |  |                |  |   |  |           |  |              |  |                  |  |            |  |                    |  |
| Fecha clav |  | 31.12.2008    |  |                                     |  |                |  |   |  |           |  |              |  |                  |  |            |  |                    |  |
|            |  | 30.12.2008 05 |  | 6000001155 30.12.2008               |  | 1 31           |  | T |  | 6.000,00  |  | 04.02.2009 0 |  | 0,000 04.02.2009 |  | 6.000,00-  |  | EUR 6.000,00- EUR  |  |
| * Acreedor |  | 1001663420    |  |                                     |  |                |  |   |  |           |  |              |  |                  |  | 6.000,00-  |  | EUR 6.000,00- EUR  |  |
| Acreedor   |  | 100166357     |  | Sociedad                            |  | SPEFResponsab. |  |   |  |           |  |              |  |                  |  |            |  |                    |  |
|            |  | Nombre        |  | ORGANIZACION NACIONAL DISCAPACITADO |  |                |  |   |  |           |  |              |  |                  |  |            |  |                    |  |
|            |  | Calle         |  | CERAMICA                            |  |                |  |   |  |           |  |              |  |                  |  |            |  |                    |  |
|            |  | CP            |  | 45600                               |  |                |  |   |  |           |  |              |  |                  |  |            |  |                    |  |
|            |  | Población     |  | TALAVERA DE LA REINA                |  |                |  |   |  |           |  |              |  |                  |  |            |  |                    |  |
|            |  | Región        |  | 45                                  |  |                |  |   |  |           |  |              |  |                  |  |            |  |                    |  |
| Fecha clav |  | 31.12.2008    |  |                                     |  |                |  |   |  |           |  |              |  |                  |  |            |  |                    |  |
|            |  | 29.12.2008 02 |  | 6100006884 26.12.2008               |  | 1 31           |  | T |  | 3.907,00  |  | 21.01.2009 0 |  | 0,000 21.01.2009 |  | 3.907,00-  |  | EUR 3.907,00- EUR  |  |
| * Acreedor |  | 1001663573    |  |                                     |  |                |  |   |  |           |  |              |  |                  |  | 3.907,00-  |  | EUR 3.907,00- EUR  |  |
| Acreedor   |  | 100166477     |  | Sociedad                            |  | SPEFResponsab. |  |   |  |           |  |              |  |                  |  |            |  |                    |  |
|            |  | Nombre        |  | CASTILLO MONTOYA MARIA              |  |                |  |   |  |           |  |              |  |                  |  |            |  |                    |  |
|            |  | Calle         |  | PRINCIPE FELIPE                     |  |                |  |   |  |           |  |              |  |                  |  |            |  |                    |  |
|            |  | CP            |  | 30110                               |  |                |  |   |  |           |  |              |  |                  |  |            |  |                    |  |
|            |  | Población     |  | MURCIA                              |  |                |  |   |  |           |  |              |  |                  |  |            |  |                    |  |
|            |  | Región        |  | 30                                  |  |                |  |   |  |           |  |              |  |                  |  |            |  |                    |  |
| Fecha clav |  | 31.12.2008    |  |                                     |  |                |  |   |  |           |  |              |  |                  |  |            |  |                    |  |
|            |  | 30.12.2008 05 |  | 6000001109 30.12.2008               |  | 1 31           |  | T |  | 2.600,00  |  | 04.02.2009 0 |  | 0,000 04.02.2009 |  | 2.600,00-  |  | EUR 2.600,00- EUR  |  |
| * Acreedor |  | 1001664776    |  |                                     |  |                |  |   |  |           |  |              |  |                  |  | 2.600,00-  |  | EUR 2.600,00- EUR  |  |
| Acreedor   |  | 100166526     |  | Sociedad                            |  | SPEFResponsab. |  |   |  |           |  |              |  |                  |  |            |  |                    |  |
|            |  | Nombre        |  | CIRCULO DE JOVENES EMPRESARIOS DEL  |  |                |  |   |  |           |  |              |  |                  |  |            |  |                    |  |
|            |  | Calle         |  | METAL                               |  |                |  |   |  |           |  |              |  |                  |  |            |  |                    |  |
|            |  | CP            |  | 30009                               |  |                |  |   |  |           |  |              |  |                  |  |            |  |                    |  |
|            |  | Población     |  | MURCIA                              |  |                |  |   |  |           |  |              |  |                  |  |            |  |                    |  |
|            |  | Región        |  | 30                                  |  |                |  |   |  |           |  |              |  |                  |  |            |  |                    |  |
| Fecha clav |  | 31.12.2008    |  |                                     |  |                |  |   |  |           |  |              |  |                  |  |            |  |                    |  |
|            |  | 31.12.2008 OK |  | 6500002120 31.12.2008               |  | 1 31           |  | T |  | 25.926,00 |  | 27.02.2009 0 |  | 0,000 27.02.2009 |  | 25.926,00- |  | EUR 25.926,00- EUR |  |
| * Acreedor |  | 1001665268    |  |                                     |  |                |  |   |  |           |  |              |  |                  |  | 25.926,00- |  | EUR 25.926,00- EUR |  |



## Cuenta General 2008

### Relación de Acreedores

|                    |            |          |                |                           |   |    |   |   |               |            |   |       |            |                |     |                |     |
|--------------------|------------|----------|----------------|---------------------------|---|----|---|---|---------------|------------|---|-------|------------|----------------|-----|----------------|-----|
| Acreeador          | 100166655  | Sociedad | SPEFResponsab. |                           |   |    |   |   |               |            |   |       |            |                |     |                |     |
|                    |            |          | Nombre         | TIEMPO REAL, S.A.         |   |    |   |   |               |            |   |       |            |                |     |                |     |
|                    |            |          | Calle          | CORCEGA                   |   |    |   |   |               |            |   |       |            |                |     |                |     |
|                    |            |          | CP             | 08029                     |   |    |   |   |               |            |   |       |            |                |     |                |     |
|                    |            |          | Población      | BARCELONA                 |   |    |   |   |               |            |   |       |            |                |     |                |     |
|                    |            |          | Región         | 08                        |   |    |   |   |               |            |   |       |            |                |     |                |     |
|                    |            |          | País           | ES                        |   |    |   |   |               |            |   |       |            |                |     |                |     |
| Fecha clav         | 31.12.2008 |          |                |                           |   |    |   |   |               |            |   |       |            |                |     |                |     |
|                    | 30.12.2008 | O2       | 6100007015     | 30.12.2008                | 1 | 31 |   | T | 1.201,30      | 04.02.2009 | 0 | 0,000 | 04.02.2009 | 1.201,30-      | EUR | 1.201,30-      | EUR |
|                    | 30.12.2008 | O2       | 6100007016     | 30.12.2008                | 1 | 31 |   | T | 135,20        | 04.02.2009 | 0 | 0,000 | 04.02.2009 | 135,20-        | EUR | 135,20-        | EUR |
| * Acreeador        | 1001666559 |          |                |                           |   |    |   |   |               |            |   |       |            | 1.336,50-      | EUR | 1.336,50-      | EUR |
| Acreeador          | 100166659  | Sociedad | SPEFResponsab. |                           |   |    |   |   |               |            |   |       |            |                |     |                |     |
|                    |            |          | Nombre         | NIETO GONZALEZ, ANA BELEN |   |    |   |   |               |            |   |       |            |                |     |                |     |
|                    |            |          | Calle          | ISLA DE OZA               |   |    |   |   |               |            |   |       |            |                |     |                |     |
|                    |            |          | CP             | 28035                     |   |    |   |   |               |            |   |       |            |                |     |                |     |
|                    |            |          | Población      | MADRID                    |   |    |   |   |               |            |   |       |            |                |     |                |     |
|                    |            |          | Región         | 28                        |   |    |   |   |               |            |   |       |            |                |     |                |     |
|                    |            |          | País           | ES                        |   |    |   |   |               |            |   |       |            |                |     |                |     |
| Fecha clav         | 31.12.2008 |          |                |                           |   |    |   |   |               |            |   |       |            |                |     |                |     |
|                    | 30.12.2008 | O2       | 6100007019     | 30.12.2008                | 1 | 31 |   | T | 858,40        | 04.02.2009 | 0 | 0,000 | 04.02.2009 | 858,40-        | EUR | 858,40-        | EUR |
| * Acreeador        | 1001666593 |          |                |                           |   |    |   |   |               |            |   |       |            | 858,40-        | EUR | 858,40-        | EUR |
| Acreeador          | -G5000000  | Sociedad | SPEFResponsab. |                           |   |    |   |   |               |            |   |       |            |                |     |                |     |
|                    |            |          | Nombre         | Genérico Cierres          |   |    |   |   |               |            |   |       |            |                |     |                |     |
|                    |            |          | Calle          | Murcia                    |   |    |   |   |               |            |   |       |            |                |     |                |     |
|                    |            |          | Población      | Murcia                    |   |    |   |   |               |            |   |       |            |                |     |                |     |
|                    |            |          | Región         | 999                       |   |    |   |   |               |            |   |       |            |                |     |                |     |
|                    |            |          | País           | ES                        |   |    |   |   |               |            |   |       |            |                |     |                |     |
| Fecha clav         | 31.12.2008 |          |                |                           |   |    |   |   |               |            |   |       |            |                |     |                |     |
|                    | 31.12.2007 | ZX       | 1600015244     | 31.12.2007                | 1 | 27 | X |   | 12.868.538,33 | 31.12.2007 | 0 | 0,000 | 31.12.2007 | 12.868.538,33  | EUR | 12.868.538,33  | EUR |
|                    | 31.12.2008 | ZX       | 1600014621     | 31.12.2008                | 2 | 37 | X | K | 12.868.538,33 | 31.12.2008 | 0 | 0,000 | 31.12.2008 | 12.868.538,33- | EUR | 12.868.538,33- | EUR |
|                    | 31.12.2008 | ZX       | 1600014622     | 31.12.2008                | 1 | 27 | X |   | 17.282.667,90 | 31.12.2008 | 0 | 0,000 | 31.12.2008 | 17.282.667,90  | EUR | 17.282.667,90  | EUR |
| * Acreeador        | -G50000001 |          |                |                           |   |    |   |   |               |            |   |       |            | 17.282.667,90  | EUR | 17.282.667,90  | EUR |
| ** Cuenta de mayor | 40000000   |          |                |                           |   |    |   |   |               |            |   |       |            | 0,00           | EUR | 0,00           | EUR |
|                    | 31.12.2005 | ZX       | 1600016253     | 31.12.2005                | 2 | 39 |   | K | 0,00          | 31.12.2005 | 0 | 0,000 | 31.12.2005 | 17.090.878,63- | EUR | 17.090.878,63- | EUR |
|                    | 31.12.2006 | ZX       | 1600016882     | 31.12.2006                | 1 | 29 |   |   | 0,00          | 31.12.2006 | 0 | 0,000 | 31.12.2006 | 17.090.878,63  | EUR | 17.090.878,63  | EUR |
|                    | 31.12.2006 | ZX       | 1600016883     | 31.12.2006                | 2 | 39 |   | K | 0,00          | 31.12.2006 | 0 | 0,000 | 31.12.2006 | 9.561.275,80-  | EUR | 9.561.275,80-  | EUR |
|                    | 31.12.2007 | ZX       | 1600015243     | 31.12.2007                | 1 | 29 |   |   | 0,00          | 31.12.2007 | 0 | 0,000 | 31.12.2007 | 9.561.275,80   | EUR | 9.561.275,80   | EUR |
|                    | 31.12.2007 | ZX       | 1600015244     | 31.12.2007                | 2 | 39 |   | K | 0,00          | 31.12.2007 | 0 | 0,000 | 31.12.2007 | 12.868.538,33- | EUR | 12.868.538,33- | EUR |
|                    | 31.12.2008 | ZX       | 1600014621     | 31.12.2008                | 1 | 29 |   |   | 0,00          | 31.12.2008 | 0 | 0,000 | 31.12.2008 | 12.868.538,33  | EUR | 12.868.538,33  | EUR |
|                    | 31.12.2008 | ZX       | 1600014622     | 31.12.2008                | 2 | 39 |   | K | 0,00          | 31.12.2008 | 0 | 0,000 | 31.12.2008 | 17.282.667,90- | EUR | 17.282.667,90- | EUR |
| * Acreeador        | -G50000001 |          |                |                           |   |    |   |   |               |            |   |       |            | 17.282.667,90- | EUR | 17.282.667,90- | EUR |
| ** Cuenta de mayor | 40100000   |          |                |                           |   |    |   |   |               |            |   |       |            | 17.282.667,90- | EUR | 17.282.667,90- | EUR |
| Acreeador          | 100000824  | Sociedad | SPEFResponsab. |                           |   |    |   |   |               |            |   |       |            |                |     |                |     |
|                    |            |          | Nombre         | SANCHEZ MUÑOZ, ASUNCION   |   |    |   |   |               |            |   |       |            |                |     |                |     |

