



Región de Murcia
Consejería de Política Social, Mujer e Inmigración

Cuentas Anuales 2008

IMAS Instituto murciano
de acción social

INSTITUTO MURCIANO DE ACCIÓN SOCIAL





INSTITUTO MURCIANO DE ACCIÓN SOCIAL

CUENTAS ANUALES
Ejercicio 2008

CERTIFICADO DE APROBACIÓN DE LAS CUENTAS POR EL CONSEJO DEL IMAS

En Murcia, a 2009.

EL DIRECTOR GERENTE DEL INSTITUTO MURCIANO DE ACCIÓN SOCIAL,

Fdo.: Miguel Ángel Miralles González-Conde.



INSTITUTO MURCIANO DE ACCIÓN SOCIAL

CUENTAS ANUALES Ejercicio 2008

(Regla 26 de la Orden de 21 de noviembre de 2000, de la Consejería de Economía y Hacienda, por la que se aprueba la Instrucción de Contabilidad de los Organismos Autónomos de la Región de Murcia. B.O.R.M. nº 281, de 4/12/2000)

DILIGENCIA para hacer constar que todas las operaciones registradas en el sistema de información contable del Organismo Autónomo INSTITUTO MURCIANO DE ACCIÓN SOCIAL hasta el fin del ejercicio 2008 han sido fielmente reflejadas en las cuentas anuales correspondientes a dicho ejercicio.

En Murcia, a 30 de abril de 2009.

EL JEFE DE SERVICIO ECONÓMICO-CONTABLE Y DE CONTRATACIÓN,

Fdo.: Aurelio Palomo Serrano.



Índice (Orden de 21 de Noviembre de la C. de Economía y Hacienda por la que se regula la Instrucción de Contabilidad de los Organismos Autónomos)

	Pág.		Pág.
CUENTAS ANUALES. Bases de presentación	5		
A. BALANCE	9	D.4.7. Acreedores por op.pendientes de aplicar a presupuesto.	224
B. CUENTA DEL RESULTADO ECONÓMICO PATRIMONIAL	10	D.4.8. Acreedores por periodificación de gastos presupuestarios.	225
C. ESTADO DE LIQUIDACIÓN DEL PRESUPUESTO	11	D.4.9. Anticipos de tesorería.	226
C.1. Liquidación del presupuesto de Gastos.	11	D.4.10. Obligaciones de presupuestos cerrados.	227
C.2. Liquidación del Presupuesto de Ingresos.	83	D.4.11. Compromisos de gasto con cargo a presup. ejercicios posteriores.	263
C.3. Resultado de operaciones comerciales.	94	D.4.12. Tramitación anticipada de gastos presupuestarios.	266
C.4. Resultado presupuestario.	95	D.5. Información sobre la ejecución del ingreso público.	267
D. MEMORIA. Naturaleza y actividad.	96	D.5.1. Proceso de gestión.	267
D.1. Organización.	98	Tasas, precios públicos y precios privados.	274
D.2. Estado Operativo.	124	D.5.2. Devolución de ingresos.	276
D.3. Información de carácter financiero.	125	D.5.3. Derechos a cobrar de presupuestos cerrados.	277
D.3.1. Remanente de tesorería.	125	D.5) Derechos presupuestarios pendientes de cobro.	297
D.3.2. Estado de tesorería.	126	D.6. Gastos con financiación afectada.	304
D.4. Información sobre la ejecución de los gastos públicos.	127	D.7. Información sobre las inversiones financieras.	307
D.4.1. Modificaciones de crédito.	129	D.8. Información sobre el inmovilizado no financiero.	308
D.4.2. Remanentes de crédito.	132	D.9. Información sobre el endeudamiento.	315
D.4.3. Clasificación funcional del gasto.	148	D.10. Avaluos concedidos.	316
D.4.4. Ejecución de proyectos de inversión.	149	D.11. Existencias.	317
D.4.5. Contratación administrativa.	169	D.12 Estado de operaciones no presupuestarias.	319
D.4.6. Transferencias y subvenciones concedidas.	174	Detalle sobre inventario y patrimonio	TOMO II



BASES DE PRESENTACIÓN DE LAS CUENTAS ANUALES

1. Principios contables

Las cuentas anuales del ejercicio 2008 han sido obtenidas de los registros contables de la Comunidad Autónoma y del Instituto Murciano de Acción Social, y se presentan, en todos aquellos aspectos en que es aplicable, de acuerdo con el Plan General de Contabilidad Pública de la Región de Murcia.

Los principios contables públicos utilizados son los recogidos en la Primera Parte del Plan General de Contabilidad Pública de la Región de Murcia, y su aplicación conduce a que las cuentas anuales formuladas con claridad, expresen la imagen fiel del patrimonio, la situación financiera, la ejecución del presupuesto y los resultados del Organismo Autónomo Instituto Murciano de Acción Social.

2. Normas de Valoración

Las principales normas de valoración utilizadas por el Instituto Murciano de Acción Social en la elaboración de sus cuentas anuales para el ejercicio 2008 son las establecidas en la Quinta Parte del Plan General de Contabilidad Pública de la Región de Murcia, en todos aquellos aspectos en que son aplicables, constituyendo un desarrollo de los principios contables a los que se refiere la primera parte del mismo. Particularmente:

2.1. Inmovilizado.

2.1.1. Inmovilizaciones materiales e inmateriales.



Aparecen valoradas al precio de adquisición o coste de producción, salvo los inmuebles que a 31 de diciembre de 2006 figuraban integrados en el patrimonio del Instituto de Servicios Sociales de la Región de Murcia, que en virtud de la Ley 1/2006, de 10 de abril, de creación del Instituto Murciano de Acción Social pasan a formar parte del patrimonio de dicho Organismo sin necesidad de acto formal de adscripción., y salvo también los inmuebles procedentes del Instituto Social de la Marina que han sido objeto de adscripción a este IMAS en virtud del Decreto 166/2008, de 27 de junio (B.O.R.M. número 151, de 1 de julio), que figuran contabilizados por los valores de la correspondiente acta de mutación demanial y entrega de bienes de fecha 1 de enero de 2007 y por su.

El sistema de información del inventario de la Comunidad Autónoma y sus Organismos Autónomos, como es el caso del Instituto Murciano de Acción Social, recoge tanto el inmovilizado material (bienes muebles e inmuebles) como inmaterial, existiendo una conexión directa entre inventario y contabilidad.

Los criterios de amortización aplicados son los recogidos en la Resolución de la Intervención General de la Administración del Estado de 14 de diciembre de 1999. El método general de amortización es el método de cuota lineal. Como vida útil de cada clase de bienes, se toma la correspondiente al periodo máximo establecido en las tablas de amortización de la normativa vigente relativa a la regulación del Impuesto sobre Sociedades.

En el epígrafe de inmaterial, que obedece fundamentalmente a aplicaciones informáticas, aparece reflejado en el activo del Balance por importe neto de 233.998,79 euros, deducida la amortización acumulada que asciende a 402.577,09 euros.

En el epígrafe de inmovilizaciones materiales se recoge por el precio de adquisición las inversiones en terrenos y construcciones, instalaciones técnicas, utillaje y mobiliario y otro inmovilizado (salvo los inmuebles que pasan a ser patrimonio del Instituto Murciano de Acción Social procedentes del patrimonio del extinto Instituto de Servicios Sociales de la Región de Murcia y los 4 inmuebles procedentes del Instituto Social de la Marina que se han adscrito al IMAS, que son objeto de comentario al principio de este apartado), por importe neto de 104.662.864,01 euros, deducida la amortización acumulada que asciende a 13.398.812,85 euros.



Los gastos de conservación y mantenimiento se contabilizan en la cuenta de resultados.

Inversiones financieras

Las inversiones financieras se recogen por el precio de adquisición, alcanzando la cantidad de 6.010,12 euros.

2.2. Derechos a cobrar presupuestarios y obligaciones presupuestarias

Los derechos a cobrar presupuestarios figuran por el importe de 30.016.598,00 euros, habiéndose realizado la correspondiente corrección valorativa a través de la dotación de la provisión que refleja el riesgo de insolvencia de los deudores con más de un año de antigüedad, quedando recogida en Balance por importe de 2.086.307,45 euros.

Las obligaciones presupuestarias figuran en el Balance por el importe a satisfacer.

2.3. Acreedores no presupuestarios

Recogen las obligaciones no presupuestarias, siendo los principales acreedores las Administraciones Públicas (Agencia Tributaria por el I.R.P.F. , y la Tesorería General de la Seguridad Social por los seguros sociales, ambos del último periodo de 2008).

2.4. Tesorería

Refleja el saldo existente en las cuentas bancarias del Organismo y la caja en efectivo, que a 31 de diciembre de 2008 asciende a la cantidad de 398.542,78 euros.



2.4. Resultados de ejercicios anteriores

Esta cuenta recoge los resultados positivos del extinto Instituto de Servicios Sociales de la Región de Murcia correspondiente a los ejercicios 2004, 2005, 2006 y 2007 por importe de 47.440.892,93 euros.

Estos resultados positivos no se incorporan a Patrimonio porque corresponden a ejercicios cuyas cuentas anuales todavía no han sido aprobadas por la Asamblea Regional. Sin embargo, se ha procedido a incorporar a patrimonio los resultados de las cuentas 2001, 2002 y 2003, que sí han sido aprobadas por la Asamblea Regional de Murcia; dichos resultados ascienden a la cantidad global de 19.244.713,00 euros.

Resultados del ejercicio

Esta cuenta recoge los resultados positivos del ejercicio por importe de 7.888.281,80 euros.



A) BALANCE 2008

Nº CUENTAS	ACTIVO	2008	2007	Nº CUENTAS	PASIVO	2008	2007
	A) INMOVILIZADO	104.937.473,30	92.427.657,41		A) FONDOS PROPIOS	113.220.641,49	105.934.623,66
	1. Inversiones destinadas al uso general	34.600,38	34.600,38		I. Patrimonio	57.891.466,76	39.249.017,73
200	1. Terrenos y bienes naturales			100	1. Patrimonio	23.202.458,99	3.957.745,99
201	2. Infraestructuras y bienes destinados al uso general	33.700,38	33.700,38	101	2. Patrimonio recibido en adscripción	34.689.007,77	35.291.271,74
202	3. Bienes comunales			103	3. Patrimonio recibido en cesión		
208	4. Bienes del Patrimonio histórico, artístico y cultural	900,00	900,00	-107	4. Patrimonio entregado en adscripción		
	II. Inmovilizaciones inmateriales	233.998,79	223.107,69	-108	5. Patrimonio entregado en cesión		
210	1. Gastos de investigación y desarrollo			-109	6. Patrimonio entregado al uso general		
212	2. Propiedad industrial				II. Reservas		
215	3. Aplicaciones informáticas	636.575,88	513.257,87		III. Resultados de ejercicios anteriores	47.440.892,93	50.366.228,64
216	4. Propiedad intelectual			120	1. Resultados positivos de ejercicios anteriores	47.440.892,93	50.366.228,64
217	5. Derechos sobre bienes en régimen de arrendamiento financiero			-121	2. Resultados negativos de ejercicios anteriores		
-281	6. Amortizaciones	-402.577,09	-290.150,18	129	IV. Resultados del ejercicio	7.888.281,80	16.319.377,29
	III. Inmovilizaciones materiales	104.662.864,01	92.163.939,22	13	B) INGRESOS A DISTRIBUIR EN VARIOS EJERCICIOS		
220,221	1. Terrenos y construcciones	96.311.149,15	84.935.854,21	14	C) PROVISIONES PARA RIESGOS Y GASTOS		
222,223	2. Instalaciones técnicas y maquinaria	4.895.329,27	4.472.692,73		D) ACREEDORES A LARGO PLAZO		
224,226	3. Utillaje y mobiliario	12.071.971,45	9.513.780,47		I. Emisiones de obligaciones y otros valores negociables		
227,228,229	4. Otro inmovilizado	4.783.226,99	4.110.175,61	150	1. Obligaciones y bonos		
-282	5. Amortizaciones	-13.398.812,85	-10.868.563,80	155	2. Deudas representadas en otros valores negociables		
23	IV. Inversiones gestionadas			156	3. Intereses de obligaciones y otros valores		
	V. Inversiones financieras permanentes	6.010,12	6.010,12	158,159	4. Deudas en moneda extranjera		
250,251,256	1. Cartera de valores a largo plazo	6.010,12	6.010,12		II. Otras deudas a largo plazo		
252,253,257	2. Otras inversiones y créditos a largo plazo			170,176	1. Deudas con entidades de crédito		
260,265	3. Fianzas y depósitos constituidos a largo plazo			171,173,177	2. Otras deudas		
-297	4. Provisiones			178,179	3. Deudas en moneda extranjera		
27	B) GASTOS A DISTRIBUIR EN VARIOS EJERCICIOS			180,185	4. Fianzas y depósitos recibidos a largo plazo		
	C) ACTIVO CIRCULANTE	30.415.140,78	32.079.625,15	259	III. Desembolsos pendientes sobre acciones no exigidos		
	I. Existencias				E) ACREEDORES A CORTO PLAZO	22.131.972,59	18.572.658,90
30	1. Comerciales				I. Emisiones de obligaciones y otros valores negociables		
31,32	2. Materias primas y otros aprovisionamientos			500	1. Obligaciones y bonos a corto plazo		
33,34	3. Productos en curso y semiterminados			505	2. Deudas representadas en otros valores negociables		
35	4. Productos terminados			506	3. Intereses de obligaciones y otros valores		
36	5. Subproductos, residuos y materiales recuperados			508,509	4. Deudas en moneda extranjera		
-39	6. Provisiones				II. Deudas con entidades de crédito		
	II. Deudores	30.016.598,00	30.884.862,61	520	1. Préstamos y otras deudas		
43	1. Deudores presupuestarios	32.102.905,45	32.814.037,18	526	2. Deudas por intereses		
44	2. Deudores no presupuestarios				III. Acreedores	22.131.972,59	18.572.658,90
45	3. Deudores por administración de recursos por cuenta de			40	1. Acreedores presupuestarios	19.501.805,98	14.929.760,88
470,471,472	4. Administraciones Públicas			41	2. Acreedores no presupuestarios	296.007,18	48.274,47
550,555,558	5. Otros deudores			45	3. Acreedores por administración de recursos por cuenta de entes públicos		
-490	6. Provisiones	-2.086.307,45	-1.929.174,57	475,476,477	4. Administraciones Públicas	2.147.930,92	1.801.848,23
	III. Inversiones financieras temporales			521,523,527,528,529,-	5. Otros acreedores	183.015,95	1.792.775,32
540,541,546,(549)	1. Cartera de valores a corto plazo			560,561	6. Fianzas y depósitos recibidos a corto plazo	3.212,56	0,00
42,543,544,545,547,54	2. Otras inversiones y créditos a corto plazo			485,585	IV. Ajustes por periodificación		
565,566	3. Fianzas y depósitos constituidos a corto plazo				F) PROVISIONES PARA RIESGOS Y GASTOS A CORTO PLAZO		
(597),(598)	4. Provisiones			495	Provisión para devolución de impuestos		
57	IV. Tesorería	398.542,78	1.194.762,54				
	TOTAL GENERAL (A+B+C+D+E+F)	135.352.614,08	124.507.282,56		TOTAL GENERAL (A+B+C+D+E+F)	135.352.614,08	124.507.282,56



B) CUENTA DE RESULTADO ECONOMICO PATRIMONIAL 2008

Nº CUENTAS	DEBE	2008	2007	Nº CUENTAS	HABER	2008	2007
	A) GASTOS	190.625.096,71	129.644.061,39		B) INGRESOS	198.748.924,76	145.963.438,68
	1. Gastos de funcionamiento de los servicios y prestaciones sociales	106.453.431,19	89.009.759,73		1. Ingresos de gestión ordinaria	6.152.970,82	4.051.644,55
	a) Gastos de personal:	60.184.852,92	52.115.985,44		a) Ingresos tributarios	455.295,50	158.340,00
640,641	a.1) Sueldos, salarios y asimilados	46.945.615,66	40.598.295,27	720	a.1) Impuesto sobre la renta de las personas físicas		
642,644	a.2) Cargas sociales	13.239.237,26	11.517.690,17	721	a.2) Impuesto sobre sociedades		
645	b) Prestaciones sociales			722	a.3) Impuesto sobre sucesiones y donaciones		
68	c) Dotaciones para amortizaciones de inmovilizado	2.722.697,29	2.301.696,02	723	a.4) Impuesto sobre el Patrimonio		
	d) Variación de provisiones de tráfico	157.132,88	363.740,04	724	a.5) Impuesto sobre bienes inmuebles		
675,694,(794)	d.1) Variación de provisiones y pérdidas de créditos incobrables	157.132,88	363.740,04	725	a.6) Impuesto sobre vehículos de tracción mecánica		
	e) Otros gastos de gestión	43.388.748,10	34.228.338,23	726	a.7) Impuesto sobre el incremento del valor de los terrenos de naturaleza urbana		
62	e.1) Servicios exteriores	43.103.296,35	34.008.194,07	727	a.8) Impuesto sobre actividades económicas		
63	e.2) Tributos	285.451,75	220.144,16	730	a.9) Impuesto sobre transmisiones patrimoniales y actos jurídicos documentados		
676	e.3) Otros gastos de gestión corriente			731	a.10) Impuesto sobre el valor añadido		
	f) Gastos financieros y asimilables			732	a.11) Impuestos especiales		
661,662,663,665,669	f.1) Por deudas			733	a.12) Impuesto sobre construcciones, instalaciones y obras		
666,667	f.2) Pérdidas de inversiones financieras			734	a.13) Impuestos sobre tráfico exterior		
696,698,699,(796),(798),(799)	g) Variación de las provisiones de inversiones financieras			728/739	a.14) Otros impuestos		
668	h) Diferencias negativas de cambio			740	a.15) Tasas por prestación de servicios o realización de actividades	455.295,50	158.340,00
	2. Transferencias y subvenciones	83.927.639,00	40.541.092,07	743	a.16) Tasas fiscales		
650	a) Transferencias corrientes	356.001,60	321.340,00	744	a.17) Contribuciones especiales		
651	b) Subvenciones corrientes	73.392.413,33	31.503.704,01	729	b) Cotizaciones sociales		
655	c) Transferencias de capital	3.000,00	3.000,00	741	c) Prestaciones de servicios	5.697.675,32	3.893.304,55
656	d) Subvenciones de capital	10.176.224,07	8.713.048,06	742	c.1) Precios públicos por prestación de servicios o realización de actividades	5.697.675,32	3.893.304,55
	3. Pérdidas y gastos extraordinarios	244.026,52	93.209,59	773	c.2) Precios públicos por utilización privativa o aprovechamiento especial del dominio público		
670,671	a) Pérdidas procedentes de inmovilizado	176.990,55	7.784,70	78	2. Otros ingresos de gestión ordinaria	3.014.462,58	2.045.300,18
674	b) Pérdidas por operaciones de endeudamiento			773	a) Reintegros	2.965.329,38	2.001.314,08
678	c) Gastos extraordinarios			760	b) Trabajos realizados para la entidad		
679	d) Gastos y pérdidas de otros ejercicios	67.035,97	85.424,89	761,762	c) Otros ingresos de gestión	2.275,50	8.604,76
				775,776,777	c.1) Ingresos accesorios y otros de gestión corriente	2.275,50	8.604,76
				790,795	c.2) Exceso de provisiones de riesgos y gastos		
				760	d) Ingresos de participaciones en capital		
				761,762	e) Ingresos de otros valores negociables y de créditos del activo inmovilizado		
				763,765,769	f) Otros intereses e ingresos asimilados	46.857,70	35.381,34
				766	f.1) Otros intereses	46.857,70	35.381,34
				768	f.2) Beneficios en inversiones financieras		
				750	g) Diferencias positivas de cambio		
				751	3. Transferencias y subvenciones	189.529.364,74	139.854.842,38
				755	a) Transferencias corrientes	148.326.398,30	109.327.495,44
				756	b) Subvenciones corrientes	16.920.945,44	12.087.221,10
				770,771	c) Transferencias de capital	21.025.251,00	16.126.019,00
				774	d) Subvenciones de capital	3.256.770,00	2.314.106,84
				778	4. Ganancias e ingresos extraordinarios	52.126,62	11.651,57
				779	a) Beneficios procedentes del inmovilizado	49.106,98	10.723,54
					b) Beneficios por operaciones de endeudamiento		
					c) Ingresos extraordinarios		
					d) Ingresos y beneficios de otros ejercicios	3.019,64	928,03
	AHORRO	8.123.828,29	16.319.377		DESAHORRO		



LPG.RES.CAP.

LQP-M503
ISSO - I.M.A.S. - EJERCICIO 2008
LIQUIDACION DEL PRESUPUESTO DE GASTOS
Resumen General por Capítulos
Mes: 1 a 12

Capítulo	Crédito Inicial	Modificaciones	Créd.Definitivo	Gtos Comprometidos	Oblig.Recon.Netas	Reman.de Crédito	Pagos	Oblig.Pend.Pago
1 GASTOS DE PERSONAL	5.217.816,00	176.460,80	5.394.276,80	5.283.509,84	5.280.500,24	113.776,56	5.268.737,58	11.762,66
2 GASTOS CORRIENTES EN BIENES Y SERVICIOS	1.812.185,00	341.962,00	2.154.147,00	2.007.788,83	1.996.711,76	157.435,24	1.473.846,97	522.864,79
4 TRANSFERENCIAS CORRIENTES	280.000,00	83.860,24	363.860,24	363.860,24	363.860,24		363.860,24	
6 INVERSIONES REALES	520.500,00	172.141,36	692.641,36	672.891,13	672.591,33	20.050,03	310.633,11	361.958,22
7 TRANSFERENCIAS DE CAPITAL	3.000,00		3.000,00	3.000,00	3.000,00		3.000,00	
* 510100 C.N.S. DIRECCIÓN Y GERENCIA IMAS	7.833.501,00	774.424,40	8.607.925,40	8.331.050,04	8.316.663,57	291.261,83	7.420.077,90	896.585,67
1 GASTOS DE PERSONAL	22.650.100,00	401.498,86	23.051.598,86	22.524.337,53	22.519.936,05	531.662,81	22.359.465,82	160.470,23
2 GASTOS CORRIENTES EN BIENES Y SERVICIOS	9.225.320,00	3.410.130,72-	5.815.189,28	5.288.132,02	5.173.368,39	641.820,89	4.536.271,04	637.097,35
4 TRANSFERENCIAS CORRIENTES	15.472.224,00	368.000,00	15.840.224,00	15.773.429,84	15.773.429,84	66.794,16	14.876.410,94	897.018,90
6 INVERSIONES REALES	202.000,00	22.424,00	224.424,00	314.568,73	311.094,27	86.670,27-	242.802,07	68.292,20
7 TRANSFERENCIAS DE CAPITAL	5.843.166,00		5.843.166,00	5.693.164,67	5.693.164,67	150.001,33	4.663.164,67	1.030.000,00
* 510200 C.N.S. D.G.PERSONAS DISCAPACIDAD	53.392.810,00	2.618.207,86-	50.774.602,14	49.593.632,79	49.470.993,22	1.303.608,92	46.678.114,54	2.792.878,68
2 GASTOS CORRIENTES EN BIENES Y SERVICIOS	1.397.618,00	120.000,00	1.517.618,00	1.498.611,94	1.469.138,43	48.479,57	1.215.703,13	253.435,30
6 INVERSIONES REALES	210.000,00	293.997,00	503.997,00	433.033,82	313.379,41	190.617,59	171.670,04	141.709,37
* 510201 LUIS VALENCIANO	1.607.618,00	413.997,00	2.021.615,00	1.931.645,76	1.782.517,84	239.097,16	1.387.373,17	395.144,67
2 GASTOS CORRIENTES EN BIENES Y SERVICIOS	438.465,00	120.000,00	558.465,00	573.337,60	563.736,76	5.271,76-	395.814,32	167.922,44
6 INVERSIONES REALES		10.000,00	10.000,00	68.920,51	68.588,76	58.588,76-	25.884,51	42.704,25
* 510202 C.O. EL PALMAR	438.465,00	130.000,00	568.465,00	642.258,11	632.325,52	63.860,52-	421.698,83	210.626,69
2 GASTOS CORRIENTES EN BIENES Y SERVICIOS	1.114.000,00	20.500,00	1.134.500,00	1.095.338,08	1.071.589,08	62.910,92	836.017,14	235.571,94
6 INVERSIONES REALES	30.000,00		30.000,00	120.992,67	120.946,27	90.946,27-	83.497,99	37.448,28



Cuentas Anuales 2008

* 510203 C.O. CANTERAS	1.144.000,00	20.500,00	1.164.500,00	1.216.330,75	1.192.535,35	28.035,35-	919.515,13	273.020,22
2 GASTOS CORRIENTES EN BIENES Y SERVICIOS	537.144,00	20.000,00	557.144,00	710.304,99	709.868,82	152.724,82-	486.812,77	223.056,05
6 INVERSIONES REALES		21.681,50	21.681,50	27.839,50	27.839,50	6.158,00-	21.681,50	6.158,00
* 510204 C.O. ESPINARDO	537.144,00	41.681,50	578.825,50	738.144,49	737.708,32	158.882,82-	508.494,27	229.214,05
2 GASTOS CORRIENTES EN BIENES Y SERVICIOS	547.635,00	170.000,00	717.635,00	707.367,42	707.294,50	10.340,50	517.696,41	189.598,09
6 INVERSIONES REALES	30.000,00		30.000,00	29.771,40	29.771,40	228,60		29.771,40
* 510205 C.O. CIEZA	577.635,00	170.000,00	747.635,00	737.138,82	737.065,90	10.569,10	517.696,41	219.369,49
2 GASTOS CORRIENTES EN BIENES Y SERVICIOS	755.300,00	20.000,00	775.300,00	985.118,12	984.696,10	209.396,10-	779.046,91	205.649,19
6 INVERSIONES REALES	2.400.000,00	782.454,81	3.182.454,81	2.999.869,45	2.996.097,68	186.357,13	2.187.790,28	808.307,40
* 510206 C.O. CHURRA	3.155.300,00	802.454,81	3.957.754,81	3.984.987,57	3.980.793,78	23.038,97-	2.966.837,19	1.013.956,59
2 GASTOS CORRIENTES EN BIENES Y SERVICIOS	761.910,00	345.810,00	1.107.720,00	1.054.350,22	1.054.349,17	53.370,83	859.198,19	195.150,98
6 INVERSIONES REALES	250.000,00	243.983,21	493.983,21	316.472,33	316.472,33	177.510,88	61.074,70	255.397,63
* 510207 C.O. JULIO L.A.	1.011.910,00	589.793,21	1.601.703,21	1.370.822,55	1.370.821,50	230.881,71	920.272,89	450.548,61
2 GASTOS CORRIENTES EN BIENES Y SERVICIOS	72.313,00	117.502,67	189.815,67	114.645,94	114.645,84	75.169,83	73.106,92	41.538,92
6 INVERSIONES REALES	85.000,00	70.531,70	155.531,70	84.994,69	84.994,69	70.537,01	84.994,69	
* 510208 R.T.L. EL PEÑASCO E ISLA PLANA	157.313,00	188.034,37	345.347,37	199.640,63	199.640,53	145.706,84	158.101,61	41.538,92
2 GASTOS CORRIENTES EN BIENES Y SERVICIOS				2.984,79	2.984,79	2.984,79-		2.984,79
6 INVERSIONES REALES				58.137,76	58.137,76	58.137,76-		58.137,76
* 510209 CASA DEL MAR DE CARTAGENA				61.122,55	61.122,55	61.122,55-		61.122,55
1 GASTOS DE PERSONAL	24.898.676,00	1.952.415,03	26.851.091,03	26.494.395,35	26.490.258,19	360.832,84	26.337.996,22	152.261,97
2 GASTOS CORRIENTES EN BIENES Y SERVICIOS	21.107.378,00	2.017.870,17-	19.089.507,83	18.656.659,65	18.414.257,04	675.250,79	16.443.242,81	1.971.014,23
4 TRANSFERENCIAS CORRIENTES	2.527.970,00	1.431.126,57	3.959.096,57	3.821.107,33	3.746.722,35	212.374,22	2.867.409,06	879.313,29
6 INVERSIONES REALES	836.108,00	565.035,30-	271.072,70	240.561,67	240.561,64	30.511,06	217.665,35	22.896,29
7 TRANSFERENCIAS DE CAPITAL	3.187.538,00	1.137.822,00	4.325.360,00	4.203.059,40	4.203.059,40	122.300,60	1.325.538,00	2.877.521,40
* 510300 C.N.S. D.G.PERSONAS MAYORES	52.557.670,00	1.938.458,13	54.496.128,13	53.415.783,40	53.094.858,62	1.401.269,51	47.191.851,44	5.903.007,18
2 GASTOS CORRIENTES EN BIENES Y	1.485.700,00		1.485.700,00	1.563.004,02	1.563.003,79	77.303,79-	1.101.384,38	461.619,41



SERVICIOS								
6 INVERSIONES REALES		26.900,00	26.900,00	26.793,15	26.793,15	106,85	26.793,15	
* 510301 R.P.M. ESPINARDO	1.485.700,00	26.900,00	1.512.600,00	1.589.797,17	1.589.796,94	77.196,94-	1.128.177,53	461.619,41
2 GASTOS CORRIENTES EN BIENES Y SERVICIOS	411.260,00	151.447,72	562.707,72	695.311,96	695.287,18	132.579,46-	509.891,19	185.395,99
* 510302 R.P.M. ALHAMA	411.260,00	151.447,72	562.707,72	695.311,96	695.287,18	132.579,46-	509.891,19	185.395,99
2 GASTOS CORRIENTES EN BIENES Y SERVICIOS	1.445.410,00	72.000,00	1.517.410,00	1.605.163,95	1.591.817,38	74.407,38-	1.238.034,80	353.782,58
6 INVERSIONES REALES	256.727,00	10.200,00-	246.527,00	244.785,21	244.785,20	1.741,80	89.251,44	155.533,76
* 510303 R.P.M. MURCIA	1.702.137,00	61.800,00	1.763.937,00	1.849.949,16	1.836.602,58	72.665,58-	1.327.286,24	509.316,34
2 GASTOS CORRIENTES EN BIENES Y SERVICIOS	593.342,00	236.800,00-	356.542,00	82.680,36	82.680,36	273.861,64	79.640,10	3.040,26
6 INVERSIONES REALES	2.150.000,00	1.307.332,77-	842.667,23	883.273,72	878.043,48	35.376,25-	700.683,85	177.359,63
* 510304 R.P.M. CARTAGENA	2.743.342,00	1.544.132,77-	1.199.209,23	965.954,08	960.723,84	238.485,39	780.323,95	180.399,89
2 GASTOS CORRIENTES EN BIENES Y SERVICIOS	1.205.400,00	198.000,00	1.403.400,00	1.446.151,13	1.444.281,79	40.881,79-	1.187.480,20	256.801,59
6 INVERSIONES REALES	1.000.000,00	328.049,63-	671.950,37	665.152,46	664.528,38	7.421,99	442.765,20	221.763,18
* 510305 R.P.M. LORCA	2.205.400,00	130.049,63-	2.075.350,37	2.111.303,59	2.108.810,17	33.459,80-	1.630.245,40	478.564,77
2 GASTOS CORRIENTES EN BIENES Y SERVICIOS	497.600,00		497.600,00	22.377,72	18.217,68	479.382,32	17.369,45	848,23
* 510306 R.P.M. FCO.J.ASTURIANO	497.600,00		497.600,00	22.377,72	18.217,68	479.382,32	17.369,45	848,23
2 GASTOS CORRIENTES EN BIENES Y SERVICIOS	88.088,00		88.088,00	109.019,14	108.949,53	20.861,53-	76.124,22	32.825,31
* 510307 H.P.M. ABARÁN	88.088,00		88.088,00	109.019,14	108.949,53	20.861,53-	76.124,22	32.825,31
2 GASTOS CORRIENTES EN BIENES Y SERVICIOS	84.703,00		84.703,00	117.703,92	115.331,91	30.628,91-	71.416,47	43.915,44
* 510308 H.P.M. ALCANTARILLA	84.703,00		84.703,00	117.703,92	115.331,91	30.628,91-	71.416,47	43.915,44
2 GASTOS CORRIENTES EN BIENES Y SERVICIOS	80.600,00		80.600,00	112.045,41	109.874,75	29.274,75-	66.461,75	43.413,00
* 510309 H.P.M. ARCHENA	80.600,00		80.600,00	112.045,41	109.874,75	29.274,75-	66.461,75	43.413,00
2 GASTOS CORRIENTES EN BIENES Y SERVICIOS	85.551,00		85.551,00	104.829,81	104.798,54	19.247,54-	76.876,62	27.921,92
6 INVERSIONES REALES	60.000,00	30.818,11	90.818,11	47.991,35	47.761,16	43.056,95	19.046,39	28.714,77



Cuentas Anuales 2008

* 510310 H.P.M. CARAVACA	145.551,00	30.818,11	176.369,11	152.821,16	152.559,70	23.809,41	95.923,01	56.636,69
2 GASTOS CORRIENTES EN BIENES Y SERVICIOS	77.800,00		77.800,00	124.383,19	124.383,14	46.583,14-	84.865,49	39.517,65
* 510311 H.P.M. CARTAGENA I	77.800,00		77.800,00	124.383,19	124.383,14	46.583,14-	84.865,49	39.517,65
2 GASTOS CORRIENTES EN BIENES Y SERVICIOS	113.320,00		113.320,00	138.684,28	138.646,00	25.326,00-	107.907,05	30.738,95
* 510312 H.P.M. CARTAGENA III	113.320,00		113.320,00	138.684,28	138.646,00	25.326,00-	107.907,05	30.738,95
2 GASTOS CORRIENTES EN BIENES Y SERVICIOS	97.988,00		97.988,00	138.861,82	138.726,03	40.738,03-	87.398,69	51.327,34
* 510313 H.P.M. CIEZA	97.988,00		97.988,00	138.861,82	138.726,03	40.738,03-	87.398,69	51.327,34
2 GASTOS CORRIENTES EN BIENES Y SERVICIOS	96.988,00		96.988,00	111.440,76	111.440,74	14.452,74-	30.171,99	81.268,75
* 510314 H.P.M. JUMILLA	96.988,00		96.988,00	111.440,76	111.440,74	14.452,74-	30.171,99	81.268,75
2 GASTOS CORRIENTES EN BIENES Y SERVICIOS	95.300,00		95.300,00	100.669,42	100.669,34	5.369,34-	69.370,33	31.299,01
* 510315 H.P.M. LA UNIÓN	95.300,00		95.300,00	100.669,42	100.669,34	5.369,34-	69.370,33	31.299,01
2 GASTOS CORRIENTES EN BIENES Y SERVICIOS	144.922,00		144.922,00	182.039,64	181.777,24	36.855,24-	150.233,28	31.543,96
* 510316 H.P.M. LORCA	144.922,00		144.922,00	182.039,64	181.777,24	36.855,24-	150.233,28	31.543,96
2 GASTOS CORRIENTES EN BIENES Y SERVICIOS	93.700,00		93.700,00	116.697,17	116.585,74	22.885,74-	83.613,43	32.972,31
6 INVERSIONES REALES	250.000,00		250.000,00	114.033,54	110.189,87	139.810,13	8.639,07	101.550,80
* 510317 H.P.M. MOLINA	343.700,00		343.700,00	230.730,71	226.775,61	116.924,39	92.252,50	134.523,11
2 GASTOS CORRIENTES EN BIENES Y SERVICIOS	77.800,00		77.800,00	126.980,80	126.523,58	48.723,58-	94.688,92	31.834,66
* 510318 H.P.M. MURCIA I	77.800,00		77.800,00	126.980,80	126.523,58	48.723,58-	94.688,92	31.834,66
2 GASTOS CORRIENTES EN BIENES Y SERVICIOS	90.446,00		90.446,00	141.738,22	141.645,32	51.199,32-	110.512,47	31.132,85
* 510319 H.P.M. MURCIA II	90.446,00		90.446,00	141.738,22	141.645,32	51.199,32-	110.512,47	31.132,85
2 GASTOS CORRIENTES EN BIENES Y SERVICIOS	97.528,00		97.528,00	110.705,38	110.514,83	12.986,83-	71.472,87	39.041,96
6 INVERSIONES REALES		225.771,46	225.771,46	218.543,57	218.543,57	7.227,89	27.703,87	190.839,70
* 510320 H.P.M. PUERTO DE MAZARRÓN	97.528,00	225.771,46	323.299,46	329.248,95	329.058,40	5.758,94-	99.176,74	229.881,66
2 GASTOS CORRIENTES EN BIENES Y	154.638,00		154.638,00	117.558,83	117.349,40	37.288,60	89.518,20	27.831,20



SERVICIOS								
* 510321 H.P.M. ROLDÁN	154.638,00		154.638,00	117.558,83	117.349,40	37.288,60	89.518,20	27.831,20
2 GASTOS CORRIENTES EN BIENES Y SERVICIOS	87.528,00		87.528,00	133.162,22	133.162,15	45.634,15-	92.465,54	40.696,61
* 510322 H.P.M. SAN JAVIER	87.528,00		87.528,00	133.162,22	133.162,15	45.634,15-	92.465,54	40.696,61
2 GASTOS CORRIENTES EN BIENES Y SERVICIOS	107.446,00		107.446,00	107.194,98	107.060,00	386,00	72.926,96	34.133,04
6 INVERSIONES REALES	1.550.675,00	1.399.995,00-	150.680,00	111.201,72		150.680,00		
* 510323 H.P.M. TORRES DE COTILLAS	1.658.121,00	1.399.995,00-	258.126,00	218.396,70	107.060,00	151.066,00	72.926,96	34.133,04
2 GASTOS CORRIENTES EN BIENES Y SERVICIOS	95.068,00		95.068,00	120.009,80	120.009,73	24.941,73-	93.185,15	26.824,58
* 510324 H.P.M. YECLA	95.068,00		95.068,00	120.009,80	120.009,73	24.941,73-	93.185,15	26.824,58
2 GASTOS CORRIENTES EN BIENES Y SERVICIOS	425.546,00	146.950,23	572.496,23	248.472,80	248.447,58	324.048,65	184.363,99	64.083,59
6 INVERSIONES REALES	120.000,00	1.269.194,44	1.389.194,44	1.319.300,41	1.299.400,42	89.794,02	1.073.205,48	226.194,94
* 510325 HOGARES COMUNES	545.546,00	1.416.144,67	1.961.690,67	1.567.773,21	1.547.848,00	413.842,67	1.257.569,47	290.278,53
2 GASTOS CORRIENTES EN BIENES Y SERVICIOS	6.700,00		6.700,00	3.068,00	3.068,00	3.632,00	2.732,80	335,20
* 510326 HOGARES COMUNES MAR MENOR	6.700,00		6.700,00	3.068,00	3.068,00	3.632,00	2.732,80	335,20
2 GASTOS CORRIENTES EN BIENES Y SERVICIOS	996.626,00	164.000,00	1.160.626,00	1.598.049,81	1.524.415,02	363.789,02-	1.009.196,43	515.218,59
6 INVERSIONES REALES	1.000.000,00	878.718,52-	121.281,48	118.322,76	118.322,76	2.958,72	118.322,76	
* 510327 RESIDENCIA PSICOGERIÁTRICA EL PALMAR	1.996.626,00	714.718,52-	1.281.907,48	1.716.372,57	1.642.737,78	360.830,30-	1.127.519,19	515.218,59
6 INVERSIONES REALES	4.300.000,00	1.726.598,27	6.026.598,27	6.046.520,10	6.033.429,54	6.831,27-	4.752.677,90	1.280.751,64
* 510328 RESIDENCIA PERSONAS MAYORES EL PALMAR	4.300.000,00	1.726.598,27	6.026.598,27	6.046.520,10	6.033.429,54	6.831,27-	4.752.677,90	1.280.751,64
1 GASTOS DE PERSONAL	5.747.066,00	368.690,47	6.115.756,47	5.923.914,94	5.894.448,44	221.308,03	5.890.641,03	3.807,41
2 GASTOS CORRIENTES EN BIENES Y SERVICIOS	1.766.086,00	154.501,60-	1.611.584,40	1.312.500,70	1.308.865,56	302.718,84	1.095.786,18	213.079,38
4 TRANSFERENCIAS CORRIENTES	18.755.698,00	35.940.737,60	54.696.435,60	53.864.402,50	53.864.402,50	832.033,10	52.264.927,38	1.599.475,12
6 INVERSIONES REALES	55.642,00	206.797,50	262.439,50	228.368,07	228.368,07	34.071,43	142.557,16	85.810,91
7 TRANSFERENCIAS DE CAPITAL	230.000,00	50.000,00	280.000,00	280.000,00	280.000,00		280.000,00	



Cuentas Anuales 2008

* 510400 C.N.S. D.G.PENSIONES,VALORAC.PGMAS.INSE	26.554.492,00	36.411.723,97	62.966.215,97	61.609.186,21	61.576.084,57	1.390.131,40	59.673.911,75	1.902.172,82
2 GASTOS CORRIENTES EN BIENES Y SERVICIOS	300.000,00		300.000,00	222.038,55	218.379,49	81.620,51	127.902,91	90.476,58
6 INVERSIONES REALES	250.000,00	663.839,31	913.839,31	912.539,64	908.427,78	5.411,53	827.872,31	80.555,47
* 510401 U.V. MURCIA	550.000,00	663.839,31	1.213.839,31	1.134.578,19	1.126.807,27	87.032,04	955.775,22	171.032,05
2 GASTOS CORRIENTES EN BIENES Y SERVICIOS	137.418,00		137.418,00	137.317,67	137.317,61	100,39	106.327,65	30.989,96
* 510402 U.V. CARTAGENA	137.418,00		137.418,00	137.317,67	137.317,61	100,39	106.327,65	30.989,96
2 GASTOS CORRIENTES EN BIENES Y SERVICIOS	71.699,00		71.699,00	26.903,23	26.470,31	45.228,69	17.944,88	8.525,43
* 510403 U.V. LORCA	71.699,00		71.699,00	26.903,23	26.470,31	45.228,69	17.944,88	8.525,43
** Total	169.251.375,00	39.377.283,15	208.628.658,15	204.404.465,29	203.464.190,74	5.164.467,41	183.962.384,76	19.501.805,98



LQP-M504
ISSO - I.M.A.S. - EJERCICIO 2007
LIQUIDACION DEL PRESUPUESTO DE GASTOS
Resumen General por Artículos
Mes: 1 a 12

Artículo	Crédito Inicial	Modificaciones	Créd.Definitivo	Gtos Comprometidos	Oblig.Recon.Netas	Reman.de Crédito	Pagos	Oblig.Pend.Pago
10 ALTOS CARGOS	69.157,00		69.157,00	67.413,40	67.413,40	1.743,60	67.413,40	
12 FUNCIONARIOS	3.707.652,00	70.320,88-	3.637.331,12	3.552.773,82	3.552.773,82	84.557,30	3.552.773,82	
13 LABORALES	26.136,00	104.354,60	130.490,60	121.473,76	100.928,66	29.561,94	100.287,14	641,52
15 INCENTIVOS AL RENDIMIENTO	183.573,00	25.000,00-	158.573,00	150.531,67	150.531,67	8.041,33	132.952,59	17.579,08
16 CUOTAS,PRESTACIONES Y GASTOS SOCIALES EMPLE	1.049.231,00		1.049.231,00	1.021.727,57	1.021.727,57	27.503,43	1.021.727,57	
20 ARRENDAMIENTOS Y CÁNONES	24.600,00		24.600,00	24.466,42	23.695,38	904,62	20.289,55	3.405,83
21 REPARACIONES, MANTENIMIENTO Y CONSERVACIÓN	104.100,00	15.000,00-	89.100,00	85.492,59	85.492,51	3.607,49	48.605,60	36.886,91
22 MATERIAL, SUMINISTROS Y OTROS	1.490.064,00	179.130,28	1.669.194,28	1.539.409,69	1.522.682,27	146.512,01	1.170.241,92	352.440,35
23 INDEMNIZACIONES POR RAZÓN DEL SERVICIO	44.720,00	16.000,00-	28.720,00	14.692,01	14.692,01	14.027,99	13.459,56	1.232,45
42 A LA ADMINISTRACIÓN GRAL.DE LA COMUNIDAD AU		91.340,00	91.340,00	91.340,00	91.340,00		91.340,00	
43 A CONSORCIOS Y FUNDACIONES DE LA CARM	160.000,00	70.000,00	230.000,00	230.000,00	230.000,00		160.000,00	70.000,00
48 A FAMILIAS E INSTITUCIONES SIN FINES DE LUC	25.400,00	3.000,00	28.400,00	24.059,26	24.059,26	4.340,74	22.416,60	1.642,66
62 INVERSIÓN NUEVA ASOCIADA FUNCIONAM.OPERATIV	222.000,00	66.000,00	288.000,00	287.844,81	287.844,77	155,23	185.666,62	102.178,15
63 INVERSIÓN DE REPOSICION ASOCIADA FUNC.OPERA	223.198,00	46.000,00	269.198,00	269.195,00	269.195,00	3,00	218.156,87	51.038,13
64 GASTOS DE INVERSIONES DE CARÁCTER INMATERIA	5.272,00	102.000,00	107.272,00	106.616,19	106.616,18	655,82	18.749,72	87.866,46
73 A CONSORCIOS Y FUNDACIONES DE LA CARM	3.000,00		3.000,00	3.000,00	3.000,00		3.000,00	
* 510100 C.N.S. DIRECCIÓN Y GERENCIA IMAS	7.338.103,00	535.504,00	7.873.607,00	7.590.036,19	7.551.992,50	321.614,50	6.827.080,96	724.911,54
10 ALTOS CARGOS	58.749,00		58.749,00	57.084,71	57.084,71	1.664,29	57.084,71	



12 FUNCIONARIOS	13.027.184,00	315.417,33	13.342.601,33	12.936.609,12	12.936.609,12	405.992,21	12.936.609,12	
13 LABORALES	1.401.632,00	230.000,00	1.631.632,00	1.425.581,93	1.383.275,49	248.356,51	1.373.724,31	9.551,18
15 INCENTIVOS AL RENDIMIENTO	1.522.860,00	110.000,00-	1.412.860,00	1.143.483,15	1.143.483,15	269.376,85	1.055.504,52	87.978,63
16 CUOTAS,PRESTACIONES Y GASTOS SOCIALES EMPLE	4.547.003,00	230.000,00	4.777.003,00	4.469.973,12	4.469.973,12	307.029,88	4.469.973,12	
21 REPARACIONES, MANTENIMIENTO Y CONSERVACIÓN	40.000,00		40.000,00			40.000,00		
22 MATERIAL, SUMINISTROS Y OTROS	391.785,00	131.000,00	522.785,00	95.256,07	94.989,18	427.795,82	57.207,40	37.781,78
23 INDEMNIZACIONES POR RAZÓN DEL SERVICIO	7.500,00	3.000,00	10.500,00	9.708,53	9.708,53	791,47	8.937,59	770,94
26 CONCIERTOS PARA PRESTACIÓN DE SERVICIOS SOC	6.095.071,00	502.144,87-	5.592.926,13	4.563.775,85	3.744.497,68	1.848.428,45	3.518.551,08	225.946,60
46 AL SECTOR PÚBLICO LOCAL	1.481.159,00		1.481.159,00	1.463.159,00	1.463.159,00	18.000,00	1.463.159,00	
48 A FAMILIAS E INSTITUCIONES SIN FINES DE LUC	11.647.731,00	182.221,64	11.829.952,64	11.829.952,64	11.829.952,64		10.957.111,00	872.841,64
62 INVERSIÓN NUEVA ASOCIADA FUNCIONAM.OPERATIV	112.000,00		112.000,00	260.736,93	257.937,56	145.937,56-	133.988,61	123.948,95
63 INVERSIÓN DE REPOSICION ASOCIADA FUNC.OPERA				22.466,02	22.466,02	22.466,02-	22.466,02	
64 GASTOS DE INVERSIONES DE CARÁCTER INMATERIA	42.000,00	66.000,00	108.000,00	108.000,00	108.000,00		108.000,00	
76 AL SECTOR PÚBLICO LOCAL	899.664,00	471.167,00	1.370.831,00	1.370.831,00	1.370.831,00		213.750,00	1.157.081,00
78 A FAMILIAS E INSTITUCIONES SIN FINES DE LUC	3.283.531,00	565.757,00	3.849.288,00	3.849.286,64	3.849.286,64	1,36	3.731.286,64	118.000,00
* 510200 C.N.S. D.G.PERSONAS DISCAPACIDAD	44.557.869,00	1.582.418,10	46.140.287,10	43.605.904,71	42.741.253,84	3.399.033,26	40.107.353,12	2.633.900,72
21 REPARACIONES, MANTENIMIENTO Y CONSERVACIÓN	69.981,00	16.000,00-	53.981,00	53.916,37	53.872,13	108,87	44.865,26	9.006,87
22 MATERIAL, SUMINISTROS Y OTROS	995.872,00	188.085,02	1.183.957,02	1.182.800,98	1.182.209,49	1.747,53	993.343,59	188.865,90
23 INDEMNIZACIONES POR RAZÓN DEL SERVICIO	1.100,00		1.100,00	822,07	822,07	277,93	822,07	
25 CONCIERTOS DE ASISTENCIA SANITARIA	4.000,00		4.000,00	4.000,00	4.000,00		4.000,00	
62 INVERSIÓN NUEVA ASOCIADA FUNCIONAM.OPERATIV	520.000,00	648.357,64	1.168.357,64	1.123.977,26	1.120.305,49	48.052,15	683.924,41	436.381,08
* 510201 LUIS VALENCIANO	1.590.953,00	820.442,66	2.411.395,66	2.365.516,68	2.361.209,18	50.186,48	1.726.955,33	634.253,85



21 REPARACIONES, MANTENIMIENTO Y CONSERVACIÓN	25.000,00		25.000,00	29.435,64	29.435,60	4.435,60-	18.346,53	11.089,07
22 MATERIAL, SUMINISTROS Y OTROS	352.926,00	26.717,85	379.643,85	487.476,57	486.492,80	106.848,95-	361.115,57	125.377,23
23 INDEMNIZACIONES POR RAZÓN DEL SERVICIO	2.700,00		2.700,00	1.804,30	1.804,30	895,70	1.804,30	
25 CONCIERTOS DE ASISTENCIA SANITARIA	15.000,00		15.000,00	14.864,43	14.851,98	148,02	8.412,66	6.439,32
63 INVERSIÓN DE REPOSICION ASOCIADA FUNC.OPERA		61.000,00	61.000,00	65.565,98	65.565,98	4.565,98-	65.565,98	
* 510202 C.O. EL PALMAR	395.626,00	87.717,85	483.343,85	599.146,92	598.150,66	114.806,81-	455.245,04	142.905,62
21 REPARACIONES, MANTENIMIENTO Y CONSERVACIÓN	77.000,00		77.000,00	95.237,55	94.696,05	17.696,05-	46.992,80	47.703,25
22 MATERIAL, SUMINISTROS Y OTROS	999.800,00	136.267,17-	863.532,83	848.380,38	829.122,46	34.410,37	693.476,43	135.646,03
23 INDEMNIZACIONES POR RAZÓN DEL SERVICIO	7.200,00		7.200,00	3.943,00	3.943,00	3.257,00	3.511,00	432,00
25 CONCIERTOS DE ASISTENCIA SANITARIA	30.000,00		30.000,00	18.940,92	18.940,92	11.059,08	18.940,92	
63 INVERSIÓN DE REPOSICION ASOCIADA FUNC.OPERA		156.900,00	156.900,00	156.860,99	156.860,99	39,01	36.982,51	119.878,48
* 510203 C.O. CANTERAS	1.114.000,00	20.632,83	1.134.632,83	1.123.362,84	1.103.563,42	31.069,41	799.903,66	303.659,76
21 REPARACIONES, MANTENIMIENTO Y CONSERVACIÓN	33.200,00		33.200,00	32.961,79	32.961,75	238,25	18.985,48	13.976,27
22 MATERIAL, SUMINISTROS Y OTROS	422.778,00	29.428,95	452.206,95	550.555,85	550.511,29	98.304,34-	465.116,37	85.394,92
23 INDEMNIZACIONES POR RAZÓN DEL SERVICIO	1.000,00		1.000,00			1.000,00		
63 INVERSIÓN DE REPOSICION ASOCIADA FUNC.OPERA		6.000,00	6.000,00			6.000,00		
* 510204 C.O. ESPINARDO	456.978,00	35.428,95	492.406,95	583.517,64	583.473,04	91.066,09-	484.101,85	99.371,19
21 REPARACIONES, MANTENIMIENTO Y CONSERVACIÓN	17.000,00	10.000,00	27.000,00	27.379,95	26.810,07	189,93	19.628,95	7.181,12
22 MATERIAL, SUMINISTROS Y OTROS	408.102,00	31.072,47	439.174,47	462.162,40	461.306,94	22.132,47-	399.762,04	61.544,90
23 INDEMNIZACIONES POR RAZÓN DEL SERVICIO	1.500,00		1.500,00	741,60	741,60	758,40	741,60	
25 CONCIERTOS DE ASISTENCIA SANITARIA	69.010,00		69.010,00	73.645,44	73.645,44	4.635,44-	67.305,44	6.340,00
63 INVERSIÓN DE REPOSICION ASOCIADA FUNC.OPERA		16.000,00	16.000,00	27.670,56	27.652,08	11.652,08-	27.652,08	



Cuentas Anuales 2008

* 510205 C.O. CIEZA	495.612,00	57.072,47	552.684,47	591.599,95	590.156,13	37.471,66-	515.090,11	75.066,02
21 REPARACIONES, MANTENIMIENTO Y CONSERVACIÓN	35.000,00		35.000,00	54.542,18	54.542,08	19.542,08-	49.713,46	4.828,62
22 MATERIAL, SUMINISTROS Y OTROS	632.920,00	176.730,87	809.650,87	880.337,49	880.158,89	70.508,02-	746.483,52	133.675,37
23 INDEMNIZACIONES POR RAZÓN DEL SERVICIO	2.400,00		2.400,00	718,88	718,88	1.681,12	718,88	
62 INVERSIÓN NUEVA ASOCIADA FUNCIONAM.OPERATIV	2.400.000,00	113.020,00-	2.286.980,00	2.131.196,92	1.670.653,39	616.326,61	653.265,59	1.017.387,80
63 INVERSIÓN DE REPOSICION ASOCIADA FUNC.OPERA		10.000,00	10.000,00	32.832,19	32.832,19	22.832,19-	32.832,19	
* 510206 C.O. CHURRA	3.070.320,00	73.710,87	3.144.030,87	3.099.627,66	2.638.905,43	505.125,44	1.483.013,64	1.155.891,79
21 REPARACIONES, MANTENIMIENTO Y CONSERVACIÓN	36.400,00		36.400,00	27.273,54	27.273,53	9.126,47	22.310,11	4.963,42
22 MATERIAL, SUMINISTROS Y OTROS	610.916,00	66.887,06	677.803,06	798.122,72	798.122,72	120.319,66-	652.714,34	145.408,38
23 INDEMNIZACIONES POR RAZÓN DEL SERVICIO	700,00		700,00			700,00		
25 CONCIERTOS DE ASISTENCIA SANITARIA	13.500,00		13.500,00	13.740,00	13.740,00	240,00-	12.000,00	1.740,00
63 INVERSIÓN DE REPOSICION ASOCIADA FUNC.OPERA	150.000,00	143.000,00	293.000,00	235.098,27	235.098,27	57.901,73	107.389,74	127.708,53
* 510207 C.O. JULIO L.A.	811.516,00	209.887,06	1.021.403,06	1.074.234,53	1.074.234,52	52.831,46-	794.414,19	279.820,33
21 REPARACIONES, MANTENIMIENTO Y CONSERVACIÓN	23.300,00	10.000,00	33.300,00	33.299,70	33.266,94	33,06	30.658,51	2.608,43
22 MATERIAL, SUMINISTROS Y OTROS	45.332,00	7.000,00	52.332,00	52.181,26	52.181,26	150,74	42.913,35	9.267,91
23 INDEMNIZACIONES POR RAZÓN DEL SERVICIO	900,00	500,00	1.400,00	1.300,00	1.300,00	100,00	1.300,00	
62 INVERSIÓN NUEVA ASOCIADA FUNCIONAM.OPERATIV	21.400,00	10.000,00-	11.400,00	11.399,09	11.399,09	0,91	11.399,09	
63 INVERSIÓN DE REPOSICION ASOCIADA FUNC.OPERA		10.000,00	10.000,00	9.981,80	9.981,80	18,20	8.311,40	1.670,40
* 510208 R.T.L. EL PEÑASCO E ISLA PLANA	90.932,00	17.500,00	108.432,00	108.161,85	108.129,09	302,91	94.582,35	13.546,74
10 ALTOS CARGOS	57.595,00	20.000,00-	37.595,00	25.980,25	25.980,25	11.614,75	25.980,25	
12 FUNCIONARIOS	15.066.399,00	352.000,00	15.418.399,00	14.992.805,73	14.992.805,73	425.593,27	14.992.805,73	
13 LABORALES	1.510.597,00	166.048,23	1.676.645,23	1.508.010,90	1.455.761,28	220.883,95	1.448.084,40	7.676,88
15 INCENTIVOS AL RENDIMIENTO	1.288.675,00	115.000,00-	1.173.675,00	1.042.427,42	1.042.427,42	131.247,58	947.397,56	95.029,86



16 CUOTAS,PRESTACIONES Y GASTOS SOCIALES EMPLE	5.081.728,00	255.000,00	5.336.728,00	5.088.385,43	5.088.385,43	248.342,57	5.088.385,43	
20 ARRENDAMIENTOS Y CÁNONES		3.500,00	3.500,00	2.575,20	2.575,20	924,80	609,00	1.966,20
21 REPARACIONES, MANTENIMIENTO Y CONSERVACIÓN	7.500,00		7.500,00	931,23	931,23	6.568,77	730,63	200,60
22 MATERIAL, SUMINISTROS Y OTROS	321.415,00	211.000,00-	110.415,00	41.995,14	41.442,36	68.972,64	25.144,32	16.298,04
23 INDEMNIZACIONES POR RAZÓN DEL SERVICIO	7.000,00	3.000,00	10.000,00	4.619,80	4.619,80	5.380,20	3.310,00	1.309,80
26 CONCIERTOS PARA PRESTACIÓN DE SERVICIOS SOC	16.328.545,00	530.000,00-	15.798.545,00	15.570.996,21	13.848.101,88	1.950.443,12	12.447.060,33	1.401.041,55
46 AL SECTOR PÚBLICO LOCAL	1.233.203,00	100.000,00	1.333.203,00	1.122.013,40	1.122.013,40	211.189,60	591.072,47	530.940,93
47 A EMPRESAS PRIVADAS	350.000,00		350.000,00	350.000,00	348.050,00	1.950,00	348.050,00	
48 A FAMILIAS E INSTITUCIONES SIN FINES DE LUC	1.335.321,00	75.823,01-	1.259.497,99	996.621,00	978.621,00	280.876,99	943.821,00	34.800,00
62 INVERSIÓN NUEVA ASOCIADA FUNCIONAM.OPERATIV	693.600,00	286.721,57-	406.878,43	376.386,15	375.894,55	30.983,88	185.773,82	190.120,73
63 INVERSIÓN DE REPOSICION ASOCIADA FUNC.OPERA		10.351,57	10.351,57	2.829,82	2.829,82	7.521,75	2.829,82	
76 AL SECTOR PÚBLICO LOCAL	2.252.267,00	263.139,09	2.515.406,09	2.443.063,52	2.443.063,52	72.342,57	1.938.534,00	504.529,52
78 A FAMILIAS E INSTITUCIONES SIN FINES DE LUC	497.017,00	385.803,26	882.820,26	882.819,90	882.819,90	0,36	497.016,64	385.803,26
* 510300 C.N.S. D.G.PERSONAS MAYORES	46.030.862,00	300.297,57	46.331.159,57	44.452.461,10	42.656.322,77	3.674.836,80	39.486.605,40	3.169.717,37
20 ARRENDAMIENTOS Y CÁNONES	1.400,00		1.400,00	227,18	227,18	1.172,82	227,18	
21 REPARACIONES, MANTENIMIENTO Y CONSERVACIÓN	71.200,00		71.200,00	77.062,36	77.062,25	5.862,25-	58.397,08	18.665,17
22 MATERIAL, SUMINISTROS Y OTROS	1.210.000,00	85.284,61	1.295.284,61	1.529.100,37	1.528.073,01	232.788,40-	1.235.250,37	292.822,64
23 INDEMNIZACIONES POR RAZÓN DEL SERVICIO	1.500,00		1.500,00	102,00	102,00	1.398,00	102,00	
25 CONCIERTOS DE ASISTENCIA SANITARIA		9.000,00	9.000,00	8.999,97	8.999,97	0,03	8.999,97	
63 INVERSIÓN DE REPOSICION ASOCIADA FUNC.OPERA		70.000,00	70.000,00	52.740,26	52.740,26	17.259,74	45.584,80	7.155,46
* 510301 R.P.M. ESPINARDO	1.284.100,00	164.284,61	1.448.384,61	1.668.232,14	1.667.204,67	218.820,06-	1.348.561,40	318.643,27
21 REPARACIONES, MANTENIMIENTO Y CONSERVACIÓN	31.000,00		31.000,00	31.427,55	31.427,54	427,54-	27.700,29	3.727,25



Cuentas Anuales 2008

22 MATERIAL, SUMINISTROS Y OTROS	321.550,00	28.543,81	350.093,81	468.078,99	467.844,86	117.751,05-	396.656,08	71.188,78
23 INDEMNIZACIONES POR RAZÓN DEL SERVICIO	1.800,00		1.800,00	5.590,00	5.590,00	3.790,00-	4.982,00	608,00
25 CONCIERTOS DE ASISTENCIA SANITARIA	10.300,00		10.300,00	10.300,00	10.300,00		10.300,00	
63 INVERSIÓN DE REPOSICION ASOCIADA FUNC.OPERA				10.087,02	10.087,02	10.087,02-	3.416,20	6.670,82
* 510302 R.P.M. ALHAMA	364.650,00	28.543,81	393.193,81	525.483,56	525.249,42	132.055,61-	443.054,57	82.194,85
21 REPARACIONES, MANTENIMIENTO Y CONSERVACIÓN	83.800,00	47.700,00	131.500,00	126.981,00	125.323,91	6.176,09	79.897,57	45.426,34
22 MATERIAL, SUMINISTROS Y OTROS	1.257.000,00	89.915,26-	1.167.084,74	1.302.740,75	1.302.740,72	135.655,98-	1.148.162,68	154.578,04
23 INDEMNIZACIONES POR RAZÓN DEL SERVICIO	1.000,00		1.000,00	214,50	214,50	785,50	156,00	58,50
25 CONCIERTOS DE ASISTENCIA SANITARIA	2.000,00		2.000,00	1.095,69	1.095,69	904,31	730,46	365,23
63 INVERSIÓN DE REPOSICION ASOCIADA FUNC.OPERA	100.000,00	108.518,00	208.518,00	263.076,92	263.076,61	54.558,61-	228.261,53	34.815,08
* 510303 R.P.M. MURCIA	1.443.800,00	66.302,74	1.510.102,74	1.694.108,86	1.692.451,43	182.348,69-	1.457.208,24	235.243,19
21 REPARACIONES, MANTENIMIENTO Y CONSERVACIÓN	49.400,00		49.400,00	2.133,55	2.133,55	47.266,45	2.133,55	
22 MATERIAL, SUMINISTROS Y OTROS	520.550,00	240.280,00-	280.270,00	45.760,95	45.760,95	234.509,05	43.906,46	1.854,49
23 INDEMNIZACIONES POR RAZÓN DEL SERVICIO	1.300,00		1.300,00	1.344,00	1.344,00	44,00-	1.344,00	
25 CONCIERTOS DE ASISTENCIA SANITARIA	22.000,00		22.000,00	21.216,00	21.216,00	784,00	19.439,50	1.776,50
63 INVERSIÓN DE REPOSICION ASOCIADA FUNC.OPERA	1.300.000,00	568.459,28	1.868.459,28	1.727.017,75	1.727.016,88	141.442,40	1.419.678,14	307.338,74
* 510304 R.P.M. CARTAGENA	1.893.250,00	328.179,28	2.221.429,28	1.797.472,25	1.797.471,38	423.957,90	1.486.501,65	310.969,73
21 REPARACIONES, MANTENIMIENTO Y CONSERVACIÓN	53.300,00	16.000,00	69.300,00	99.768,98	99.768,76	30.468,76-	68.650,64	31.118,12
22 MATERIAL, SUMINISTROS Y OTROS	983.700,00	4.547,28-	979.152,72	1.157.723,87	1.157.723,86	178.571,14-	1.044.512,86	113.211,00
23 INDEMNIZACIONES POR RAZÓN DEL SERVICIO	1.100,00		1.100,00	698,80	698,80	401,20	698,80	
25 CONCIERTOS DE ASISTENCIA SANITARIA	11.600,00		11.600,00	11.209,96	11.209,96	390,04	11.209,96	
63 INVERSIÓN DE REPOSICION ASOCIADA FUNC.OPERA				3.292,43	3.292,43	3.292,43-	3.292,43	
* 510305 R.P.M. LORCA	1.049.700,00	11.452,72	1.061.152,72	1.272.694,04	1.272.693,81	211.541,09-	1.128.364,69	144.329,12



21 REPARACIONES, MANTENIMIENTO Y CONSERVACIÓN	26.700,00		26.700,00	23.136,37	23.136,37	3.563,63	18.708,19	4.428,18
22 MATERIAL, SUMINISTROS Y OTROS	384.900,00	53.424,98	438.324,98	539.727,71	539.727,70	101.402,72-	399.936,52	139.791,18
23 INDEMNIZACIONES POR RAZÓN DEL SERVICIO	1.000,00		1.000,00	1.802,40	1.802,40	802,40-	1.174,40	628,00
25 CONCIERTOS DE ASISTENCIA SANITARIA	10.000,00		10.000,00	10.000,00	10.000,00		10.000,00	
* 510306 R.P.M. FCO.J.ASTURIANO	422.600,00	53.424,98	476.024,98	574.666,48	574.666,47	98.641,49-	429.819,11	144.847,36
21 REPARACIONES, MANTENIMIENTO Y CONSERVACIÓN	4.000,00		4.000,00	5.994,08	5.994,07	1.994,07-	5.752,27	241,80
22 MATERIAL, SUMINISTROS Y OTROS	84.000,00		84.000,00	82.584,43	82.584,43	1.415,57	78.101,41	4.483,02
* 510307 H.P.M. ABARÁN	88.000,00		88.000,00	88.578,51	88.578,50	578,50-	83.853,68	4.724,82
21 REPARACIONES, MANTENIMIENTO Y CONSERVACIÓN	9.000,00		9.000,00	8.550,53	8.550,44	449,56	3.438,10	5.112,34
22 MATERIAL, SUMINISTROS Y OTROS	73.160,00	20.000,00	93.160,00	81.920,67	81.920,66	11.239,34	66.369,11	15.551,55
* 510308 H.P.M. ALCANTARILLA	82.160,00	20.000,00	102.160,00	90.471,20	90.471,10	11.688,90	69.807,21	20.663,89
21 REPARACIONES, MANTENIMIENTO Y CONSERVACIÓN	5.000,00		5.000,00	15.141,97	14.674,98	9.674,98-	9.365,15	5.309,83
22 MATERIAL, SUMINISTROS Y OTROS	62.500,00	20.000,00	82.500,00	100.864,95	100.864,95	18.364,95-	79.682,86	21.182,09
63 INVERSIÓN DE REPOSICION ASOCIADA FUNC.OPERA		206.000,00	206.000,00	264.341,12	264.341,12	58.341,12-	173.231,71	91.109,41
* 510309 H.P.M. ARCHENA	67.500,00	226.000,00	293.500,00	380.348,04	379.881,05	86.381,05-	262.279,72	117.601,33
21 REPARACIONES, MANTENIMIENTO Y CONSERVACIÓN	9.600,00		9.600,00	9.945,22	9.863,32	263,32-	6.811,46	3.051,86
22 MATERIAL, SUMINISTROS Y OTROS	72.500,00	20.000,00	92.500,00	78.608,25	78.608,25	13.891,75	66.091,01	12.517,24
62 INVERSIÓN NUEVA ASOCIADA FUNCIONAM.OPERATIV	150.000,00		150.000,00	144.893,52	136.797,85	13.202,15	37.414,64	99.383,21
* 510310 H.P.M. CARAVACA	232.100,00	20.000,00	252.100,00	233.446,99	225.269,42	26.830,58	110.317,11	114.952,31
21 REPARACIONES, MANTENIMIENTO Y CONSERVACIÓN	7.000,00		7.000,00	10.654,31	10.654,30	3.654,30-	9.099,86	1.554,44
22 MATERIAL, SUMINISTROS Y OTROS	61.960,00	20.000,00	81.960,00	81.875,38	81.875,37	84,63	72.073,75	9.801,62
* 510311 H.P.M. CARTAGENA I	68.960,00	20.000,00	88.960,00	92.529,69	92.529,67	3.569,67-	81.173,61	11.356,06
21 REPARACIONES, MANTENIMIENTO Y CONSERVACIÓN	12.000,00		12.000,00	17.021,37	17.021,35	5.021,35-	10.912,92	6.108,43
22 MATERIAL, SUMINISTROS Y OTROS	81.600,00	20.000,00	101.600,00	125.376,49	125.376,49	23.776,49-	107.096,97	18.279,52



Cuentas Anuales 2008

* 510312 H.P.M. CARTAGENA III	93.600,00	20.000,00	113.600,00	142.397,86	142.397,84	28.797,84-	118.009,89	24.387,95
21 REPARACIONES, MANTENIMIENTO Y CONSERVACIÓN	10.000,00		10.000,00	14.703,52	14.703,43	4.703,43-	9.420,91	5.282,52
22 MATERIAL, SUMINISTROS Y OTROS	72.200,00	20.000,00	92.200,00	128.751,81	128.751,81	36.551,81-	104.581,58	24.170,23
* 510313 H.P.M. CIEZA	82.200,00	20.000,00	102.200,00	143.455,33	143.455,24	41.255,24-	114.002,49	29.452,75
21 REPARACIONES, MANTENIMIENTO Y CONSERVACIÓN	8.000,00		8.000,00	13.310,53	13.310,50	5.310,50-	8.322,90	4.987,60
22 MATERIAL, SUMINISTROS Y OTROS	74.200,00	20.000,00	94.200,00	112.840,62	112.840,61	18.640,61-	76.313,32	36.527,29
* 510314 H.P.M. JUMILLA	82.200,00	20.000,00	102.200,00	126.151,15	126.151,11	23.951,11-	84.636,22	41.514,89
21 REPARACIONES, MANTENIMIENTO Y CONSERVACIÓN	8.000,00		8.000,00	7.687,12	7.687,02	312,98	6.413,81	1.273,21
22 MATERIAL, SUMINISTROS Y OTROS	69.500,00	20.000,00	89.500,00	111.930,26	111.930,25	22.430,25-	93.106,88	18.823,37
* 510315 H.P.M. LA UNIÓN	77.500,00	20.000,00	97.500,00	119.617,38	119.617,27	22.117,27-	99.520,69	20.096,58
21 REPARACIONES, MANTENIMIENTO Y CONSERVACIÓN	12.000,00		12.000,00	14.262,22	14.262,12	2.262,12-	7.503,41	6.758,71
22 MATERIAL, SUMINISTROS Y OTROS	108.540,00	20.000,00	128.540,00	163.386,26	163.386,25	34.846,25-	127.910,40	35.475,85
* 510316 H.P.M. LORCA	120.540,00	20.000,00	140.540,00	177.648,48	177.648,37	37.108,37-	135.413,81	42.234,56
21 REPARACIONES, MANTENIMIENTO Y CONSERVACIÓN	10.000,00		10.000,00	9.765,44	9.765,43	234,57	7.590,76	2.174,67
22 MATERIAL, SUMINISTROS Y OTROS	68.000,00	20.000,00	88.000,00	101.263,34	101.263,34	13.263,34-	90.063,69	11.199,65
* 510317 H.P.M. MOLINA	78.000,00	20.000,00	98.000,00	111.028,78	111.028,77	13.028,77-	97.654,45	13.374,32
21 REPARACIONES, MANTENIMIENTO Y CONSERVACIÓN	12.000,00		12.000,00	18.496,40	18.287,40	6.287,40-	14.383,53	3.903,87
22 MATERIAL, SUMINISTROS Y OTROS	53.540,00	20.000,00	73.540,00	90.647,89	90.647,89	17.107,89-	66.216,23	24.431,66
* 510318 H.P.M. MURCIA I	65.540,00	20.000,00	85.540,00	109.144,29	108.935,29	23.395,29-	80.599,76	28.335,53
21 REPARACIONES, MANTENIMIENTO Y CONSERVACIÓN	12.000,00		12.000,00	14.066,88	14.066,76	2.066,76-	7.358,11	6.708,65
22 MATERIAL, SUMINISTROS Y OTROS	70.160,00	20.000,00	90.160,00	107.075,47	107.075,47	16.915,47-	78.036,53	29.038,94
* 510319 H.P.M. MURCIA II	82.160,00	20.000,00	102.160,00	121.142,35	121.142,23	18.982,23-	85.394,64	35.747,59
21 REPARACIONES, MANTENIMIENTO Y CONSERVACIÓN	12.000,00		12.000,00	25.964,54	25.726,13	13.726,13-	19.124,73	6.601,40
22 MATERIAL, SUMINISTROS Y OTROS	71.200,00	20.000,00	91.200,00	108.885,42	108.885,41	17.685,41-	83.379,44	25.505,97
* 510320 H.P.M. PUERTO DE MAZARRÓN	83.200,00	20.000,00	103.200,00	134.849,96	134.611,54	31.411,54-	102.504,17	32.107,37



21 REPARACIONES, MANTENIMIENTO Y CONSERVACIÓN	12.000,00		12.000,00	9.179,54	9.075,04	2.924,96	6.125,47	2.949,57
22 MATERIAL, SUMINISTROS Y OTROS	105.440,00	20.000,00	125.440,00	105.694,32	105.694,31	19.745,69	92.625,18	13.069,13
* 510321 H.P.M. ROLDÁN	117.440,00	20.000,00	137.440,00	114.873,86	114.769,35	22.670,65	98.750,65	16.018,70
21 REPARACIONES, MANTENIMIENTO Y CONSERVACIÓN	6.000,00		6.000,00	10.857,10	10.857,07	4.857,07-	6.837,00	4.020,07
22 MATERIAL, SUMINISTROS Y OTROS	77.200,00	14.100,00	91.300,00	96.327,06	96.327,06	5.027,06-	80.920,81	15.406,25
* 510322 H.P.M. SAN JAVIER	83.200,00	14.100,00	97.300,00	107.184,16	107.184,13	9.884,13-	87.757,81	19.426,32
21 REPARACIONES, MANTENIMIENTO Y CONSERVACIÓN	7.000,00		7.000,00	4.650,11	4.650,08	2.349,92	3.956,79	693,29
22 MATERIAL, SUMINISTROS Y OTROS	75.160,00	20.000,00	95.160,00	93.567,13	91.026,50	4.133,50	78.342,80	12.683,70
* 510323 H.P.M. TORRES DE COTILLAS	82.160,00	20.000,00	102.160,00	98.217,24	95.676,58	6.483,42	82.299,59	13.376,99
21 REPARACIONES, MANTENIMIENTO Y CONSERVACIÓN	10.000,00		10.000,00	13.266,34	13.266,20	3.266,20-	9.125,28	4.140,92
22 MATERIAL, SUMINISTROS Y OTROS	73.200,00	20.000,00	93.200,00	102.270,26	102.270,26	9.070,26-	85.997,98	16.272,28
* 510324 H.P.M. YECLA	83.200,00	20.000,00	103.200,00	115.536,60	115.536,46	12.336,46-	95.123,26	20.413,20
21 REPARACIONES, MANTENIMIENTO Y CONSERVACIÓN	7.680,00	45.900,00	53.580,00			53.580,00		
22 MATERIAL, SUMINISTROS Y OTROS	104.115,00	417.591,60	521.706,60	202.700,63	202.700,63	319.005,97	122.654,44	80.046,19
23 INDEMNIZACIONES POR RAZÓN DEL SERVICIO	15.300,00	7.700,00	23.000,00	21.413,17	21.413,17	1.586,83	21.015,77	397,40
62 INVERSIÓN NUEVA ASOCIADA FUNCIONAM.OPERATIV		106.266,84	106.266,84	123.363,41	123.015,92	16.749,08-	119.607,52	3.408,40
63 INVERSIÓN DE REPOSICION ASOCIADA FUNC.OPERA		453.500,00	453.500,00	337.610,13	337.609,32	115.890,68	207.091,58	130.517,74
* 510325 HOGARES COMUNES	127.095,00	1.030.958,44	1.158.053,44	685.087,34	684.739,04	473.314,40	470.369,31	214.369,73
21 REPARACIONES, MANTENIMIENTO Y CONSERVACIÓN	2.500,00		2.500,00			2.500,00		
23 INDEMNIZACIONES POR RAZÓN DEL SERVICIO	4.200,00		4.200,00	2.954,00	2.954,00	1.246,00	2.319,80	634,20
* 510326 HOGARES COMUNES MAR MENOR	6.700,00		6.700,00	2.954,00	2.954,00	3.746,00	2.319,80	634,20
21 REPARACIONES, MANTENIMIENTO Y CONSERVACIÓN				8.276,48	8.276,47	8.276,47-	2.641,68	5.634,79
22 MATERIAL, SUMINISTROS Y OTROS	450.000,00	90.000,00-	360.000,00	11.245,08	11.245,08	348.754,92		11.245,08



Cuentas Anuales 2008

62 INVERSIÓN NUEVA ASOCIADA FUNCIONAM.OPERATIV	3.579.241,00	779.742,25-	2.799.498,75	2.832.215,00	2.688.625,99	110.872,76	1.863.393,59	825.232,40
* 510327 RESIDENCIA PSICOGERIÁTRICA EL PALMAR	4.029.241,00	869.742,25-	3.159.498,75	2.851.736,56	2.708.147,54	451.351,21	1.866.035,27	842.112,27
62 INVERSIÓN NUEVA ASOCIADA FUNCIONAM.OPERATIV	3.600.000,00	200.000,00-	3.400.000,00	3.376.727,76	2.315.712,83	1.084.287,17	1.930.208,14	385.504,69
* 510328 RESIDENCIA PERSONAS MAYORES EL PALMAR	3.600.000,00	200.000,00-	3.400.000,00	3.376.727,76	2.315.712,83	1.084.287,17	1.930.208,14	385.504,69
10 ALTOS CARGOS	57.595,00		57.595,00	57.282,82	57.282,82	312,18	57.282,82	
12 FUNCIONARIOS	3.389.511,00	57.000,00	3.446.511,00	3.304.346,39	3.304.346,39	142.164,61	3.304.346,39	
13 LABORALES	364.757,00	452.803,48	817.560,48	355.517,60	320.386,73	497.173,75	317.350,42	3.036,31
15 INCENTIVOS AL RENDIMIENTO	35.386,00	15.000,00-	20.386,00	7.204,63	7.204,63	13.181,37	6.126,25	1.078,38
16 CUOTAS,PRESTACIONES Y GASTOS SOCIALES EMPLE	949.542,00		949.542,00	937.604,05	937.604,05	11.937,95	937.604,05	
20 ARRENDAMIENTOS Y CÁNONES	55.620,00	31.000,00	86.620,00	65.233,20	65.233,20	21.386,80	58.501,10	6.732,10
21 REPARACIONES, MANTENIMIENTO Y CONSERVACIÓN	19.700,00		19.700,00	18.952,81	18.952,80	747,20	13.364,60	5.588,20
22 MATERIAL, SUMINISTROS Y OTROS	769.758,00	138.023,60	907.781,60	748.242,80	671.666,91	236.114,69	485.816,43	185.850,48
23 INDEMNIZACIONES POR RAZÓN DEL SERVICIO	3.000,00	3.000,00	6.000,00	3.475,50	3.475,50	2.524,50	3.320,41	155,09
46 AL SECTOR PÚBLICO LOCAL	1.475.892,00	9.996,00	1.485.888,00	1.485.585,42	1.485.585,42	302,58	668.245,91	817.339,51
47 A EMPRESAS PRIVADAS	220.000,00	206.180,00-	13.820,00	13.756,00	13.756,00	64,00	8.369,00	5.387,00
48 A FAMILIAS E INSTITUCIONES SIN FINES DE LUC	11.359.806,00	8.328.021,00	19.687.827,00	14.238.507,29	14.238.507,29	5.449.319,71	13.329.117,19	909.390,10
62 INVERSIÓN NUEVA ASOCIADA FUNCIONAM.OPERATIV	17.289,00		17.289,00	22.824,96	22.824,92	5.535,92-	21.849,92	975,00
63 INVERSIÓN DE REPOSICION ASOCIADA FUNC.OPERA		40.000,00	40.000,00	17.381,00	17.381,00	22.619,00	17.381,00	
78 A FAMILIAS E INSTITUCIONES SIN FINES DE LUC	32.985,00	134.062,00	167.047,00	167.047,00	167.047,00		167.047,00	
* 510400 C.N.S. D.G.PENSIONES,VALORAC.PGMAS.INSE	18.750.841,00	8.972.726,08	27.723.567,08	21.442.961,47	21.331.254,66	6.392.312,42	19.395.722,49	1.935.532,17
21 REPARACIONES, MANTENIMIENTO Y CONSERVACIÓN	18.060,00	5.000,00	23.060,00	19.414,99	18.850,62	4.209,38	7.970,18	10.880,44
22 MATERIAL, SUMINISTROS Y OTROS	157.359,00	20.924,11	178.283,11	195.962,74	195.879,40	17.596,29-	123.640,95	72.238,45



Cuentas Anuales 2008

23 INDEMNIZACIONES POR RAZÓN DEL SERVICIO	4.500,00	3.000,00	7.500,00	5.190,77	5.190,77	2.309,23	4.176,32	1.014,45
62 INVERSIÓN NUEVA ASOCIADA FUNCIONAM.OPERATIV	1.095.384,00	20.000,00-	1.075.384,00	1.050.977,19	503.194,71	572.189,29	208.683,16	294.511,55
* 510401 U.V. MURCIA	1.275.303,00	8.924,11	1.284.227,11	1.271.545,69	723.115,50	561.111,61	344.470,61	378.644,89
21 REPARACIONES, MANTENIMIENTO Y CONSERVACIÓN	21.010,00		21.010,00	20.194,81	20.194,80	815,20	18.200,24	1.994,56
22 MATERIAL, SUMINISTROS Y OTROS	105.400,00	1.445,74	106.845,74	150.629,19	150.498,88	43.653,14-	58.293,93	92.204,95
23 INDEMNIZACIONES POR RAZÓN DEL SERVICIO	3.800,00		3.800,00	3.921,21	3.921,21	121,21-	3.489,21	432,00
* 510402 U.V. CARTAGENA	130.210,00	1.445,74	131.655,74	174.745,21	174.614,89	42.959,15-	79.983,38	94.631,51
21 REPARACIONES, MANTENIMIENTO Y CONSERVACIÓN	2.750,00		2.750,00	7.000,58	7.000,57	4.250,57-	6.543,23	457,34
22 MATERIAL, SUMINISTROS Y OTROS	46.200,00	911,61	47.111,61	22.364,78	22.323,87	24.787,74	19.759,40	2.564,47
23 INDEMNIZACIONES POR RAZÓN DEL SERVICIO	3.300,00		3.300,00	2.391,20	2.391,20	908,80	2.139,20	252,00
* 510403 U.V. LORCA	52.250,00	911,61	53.161,61	31.756,56	31.715,64	21.445,97	28.441,83	3.273,81
** Total	142.052.171,00	13.878.124,23	155.930.295,23	145.070.363,86	140.004.265,78	15.926.029,45	125.074.504,90	14.929.760,88



LPG.CAP.PROG.

LQP-V505
ISSO - I.M.A.S. - EJERCICIO 2008
LIQUIDACION DEL PRESUPUESTO DE GASTOS
Mes: 1 a 12. Capítulo 1

Programa	Crédito Inicial	Modificaciones	Créd.Definitivo	Gtos Comprometidos	Oblig.Recon.Netas	Reman.de Crédito	Pagos	Oblig.Pend.Pago
311B DIRECCIÓN Y SERVICIOS GENERALES DEL IMAS	5.217.816,00	176.460,80	5.394.276,80	5.283.509,84	5.280.500,24	113.776,56	5.268.737,58	11.762,66
* 510100 C.N.S. DIRECCIÓN Y GERENCIA IMAS	5.217.816,00	176.460,80	5.394.276,80	5.283.509,84	5.280.500,24	113.776,56	5.268.737,58	11.762,66
313B PERSONAS CON TRASTORNO MENTAL Y OTROS COL	4.699.674,00	422.700,00-	4.276.974,00	4.012.831,80	4.012.831,80	264.142,20	3.983.042,08	29.789,72
313F PERSONAS CON DISCAPACIDAD	17.689.783,00	720.989,82	18.410.772,82	18.375.026,35	18.371.242,59	39.530,23	18.240.562,08	130.680,51
313H TURISMO SOCIAL	260.643,00	103.209,04	363.852,04	136.479,38	135.861,66	227.990,38	135.861,66	
* 510200 C.N.S. D.G.PERSONAS DISCAPACIDAD	22.650.100,00	401.498,86	23.051.598,86	22.524.337,53	22.519.936,05	531.662,81	22.359.465,82	160.470,23
313G PERSONAS MAYORES	24.898.676,00	1.952.415,03	26.851.091,03	26.494.395,35	26.490.258,19	360.832,84	26.337.996,22	152.261,97
* 510300 C.N.S. D.G.PERSONAS MAYORES	24.898.676,00	1.952.415,03	26.851.091,03	26.494.395,35	26.490.258,19	360.832,84	26.337.996,22	152.261,97
313N VALORACIÓN Y DIAGNÓSTICO	2.810.301,00	50.000,00	2.860.301,00	2.766.873,14	2.744.279,87	116.021,13	2.740.472,46	3.807,41
314C PENSIONES, AYUDAS Y SUBVENCIONES	2.936.765,00	318.690,47	3.255.455,47	3.157.041,80	3.150.168,57	105.286,90	3.150.168,57	
* 510400 C.N.S. D.G.PENSIONES,VALORAC.PGMAS.INSE	5.747.066,00	368.690,47	6.115.756,47	5.923.914,94	5.894.448,44	221.308,03	5.890.641,03	3.807,41
** Total	58.513.658,00	2.899.065,16	61.412.723,16	60.226.157,66	60.185.142,92	1.227.580,24	59.856.840,65	328.302,27



LPG.CAP.PROG.

LQP-V505
ISSO - I.M.A.S. - EJERCICIO 2008
LIQUIDACION DEL PRESUPUESTO DE GASTOS
Mes: 1 a 12. Capítulo 2.

Programa	Crédito Inicial	Modificaciones	Créd.Definitivo	Gtos Comprometidos	Oblig.Recon.Netas	Reman.de Crédito	Pagos	Oblig.Pend.Pago
311B DIRECCIÓN Y SERVICIOS GENERALES DEL IMAS	1.812.185,00	341.962,00	2.154.147,00	2.007.788,83	1.996.711,76	157.435,24	1.473.846,97	522.864,79
* 510100 C.N.S. DIRECCIÓN Y GERENCIA IMAS	1.812.185,00	341.962,00	2.154.147,00	2.007.788,83	1.996.711,76	157.435,24	1.473.846,97	522.864,79
313B PERSONAS CON TRASTORNO MENTAL Y OTROS COL	2.314.375,00	797.382,16-	1.516.992,84	1.442.906,94	1.395.789,40	121.203,44	1.244.108,07	151.681,33
313F PERSONAS CON DISCAPACIDAD	6.910.945,00	2.612.748,56-	4.298.196,44	3.845.225,08	3.777.578,99	520.617,45	3.292.162,97	485.416,02
* 510200 C.N.S. D.G.PERSONAS DISCAPACIDAD	9.225.320,00	3.410.130,72-	5.815.189,28	5.288.132,02	5.173.368,39	641.820,89	4.536.271,04	637.097,35
313B PERSONAS CON TRASTORNO MENTAL Y OTROS COL	1.397.618,00	120.000,00	1.517.618,00	1.498.611,94	1.469.138,43	48.479,57	1.215.703,13	253.435,30
* 510201 LUIS VALENCIANO	1.397.618,00	120.000,00	1.517.618,00	1.498.611,94	1.469.138,43	48.479,57	1.215.703,13	253.435,30
313F PERSONAS CON DISCAPACIDAD	438.465,00	120.000,00	558.465,00	573.337,60	563.736,76	5.271,76-	395.814,32	167.922,44
* 510202 C.O. EL PALMAR	438.465,00	120.000,00	558.465,00	573.337,60	563.736,76	5.271,76-	395.814,32	167.922,44
313F PERSONAS CON DISCAPACIDAD	1.114.000,00	20.500,00	1.134.500,00	1.095.338,08	1.071.589,08	62.910,92	836.017,14	235.571,94
* 510203 C.O. CANTERAS	1.114.000,00	20.500,00	1.134.500,00	1.095.338,08	1.071.589,08	62.910,92	836.017,14	235.571,94
313F PERSONAS CON DISCAPACIDAD	537.144,00	20.000,00	557.144,00	710.304,99	709.868,82	152.724,82-	486.812,77	223.056,05
* 510204 C.O. ESPINARDO	537.144,00	20.000,00	557.144,00	710.304,99	709.868,82	152.724,82-	486.812,77	223.056,05
313F PERSONAS CON DISCAPACIDAD	547.635,00	170.000,00	717.635,00	707.367,42	707.294,50	10.340,50	517.696,41	189.598,09
* 510205 C.O. CIEZA	547.635,00	170.000,00	717.635,00	707.367,42	707.294,50	10.340,50	517.696,41	189.598,09
313F PERSONAS CON DISCAPACIDAD	755.300,00	20.000,00	775.300,00	985.118,12	984.696,10	209.396,10-	779.046,91	205.649,19
* 510206 C.O. CHURRA	755.300,00	20.000,00	775.300,00	985.118,12	984.696,10	209.396,10-	779.046,91	205.649,19
313F PERSONAS CON DISCAPACIDAD	761.910,00	345.810,00	1.107.720,00	1.054.350,22	1.054.349,17	53.370,83	859.198,19	195.150,98
* 510207 C.O. JULIO L.A.	761.910,00	345.810,00	1.107.720,00	1.054.350,22	1.054.349,17	53.370,83	859.198,19	195.150,98
313H TURISMO SOCIAL	72.313,00	117.502,67	189.815,67	114.645,94	114.645,84	75.169,83	73.106,92	41.538,92
* 510208 R.T.L. EL PEÑASCO E ISLA PLANA	72.313,00	117.502,67	189.815,67	114.645,94	114.645,84	75.169,83	73.106,92	41.538,92
313H TURISMO SOCIAL				2.984,79	2.984,79	2.984,79-		2.984,79



Cuentas Anuales 2008

* 510209 CASA DEL MAR DE CARTAGENA				2.984,79	2.984,79	2.984,79-		2.984,79
313G PERSONAS MAYORES	21.107.378,00	2.017.870,17-	19.089.507,83	18.656.659,65	18.414.257,04	675.250,79	16.443.242,81	1.971.014,23
* 510300 C.N.S. D.G.PERSONAS MAYORES	21.107.378,00	2.017.870,17-	19.089.507,83	18.656.659,65	18.414.257,04	675.250,79	16.443.242,81	1.971.014,23
313G PERSONAS MAYORES	1.485.700,00		1.485.700,00	1.563.004,02	1.563.003,79	77.303,79-	1.101.384,38	461.619,41
* 510301 R.P.M. ESPINARDO	1.485.700,00		1.485.700,00	1.563.004,02	1.563.003,79	77.303,79-	1.101.384,38	461.619,41
313G PERSONAS MAYORES	411.260,00	151.447,72	562.707,72	695.311,96	695.287,18	132.579,46-	509.891,19	185.395,99
* 510302 R.P.M. ALHAMA	411.260,00	151.447,72	562.707,72	695.311,96	695.287,18	132.579,46-	509.891,19	185.395,99
313G PERSONAS MAYORES	1.445.410,00	72.000,00	1.517.410,00	1.605.163,95	1.591.817,38	74.407,38-	1.238.034,80	353.782,58
* 510303 R.P.M. MURCIA	1.445.410,00	72.000,00	1.517.410,00	1.605.163,95	1.591.817,38	74.407,38-	1.238.034,80	353.782,58
313G PERSONAS MAYORES	593.342,00	236.800,00-	356.542,00	82.680,36	82.680,36	273.861,64	79.640,10	3.040,26
* 510304 R.P.M. CARTAGENA	593.342,00	236.800,00-	356.542,00	82.680,36	82.680,36	273.861,64	79.640,10	3.040,26
313G PERSONAS MAYORES	1.205.400,00	198.000,00	1.403.400,00	1.446.151,13	1.444.281,79	40.881,79-	1.187.480,20	256.801,59
* 510305 R.P.M. LORCA	1.205.400,00	198.000,00	1.403.400,00	1.446.151,13	1.444.281,79	40.881,79-	1.187.480,20	256.801,59
313G PERSONAS MAYORES	497.600,00		497.600,00	22.377,72	18.217,68	479.382,32	17.369,45	848,23
* 510306 R.P.M. FCO.J.ASTURIANO	497.600,00		497.600,00	22.377,72	18.217,68	479.382,32	17.369,45	848,23
313G PERSONAS MAYORES	88.088,00		88.088,00	109.019,14	108.949,53	20.861,53-	76.124,22	32.825,31
* 510307 H.P.M. ABARÁN	88.088,00		88.088,00	109.019,14	108.949,53	20.861,53-	76.124,22	32.825,31
313G PERSONAS MAYORES	84.703,00		84.703,00	117.703,92	115.331,91	30.628,91-	71.416,47	43.915,44
* 510308 H.P.M. ALCANTARILLA	84.703,00		84.703,00	117.703,92	115.331,91	30.628,91-	71.416,47	43.915,44
313G PERSONAS MAYORES	80.600,00		80.600,00	112.045,41	109.874,75	29.274,75-	66.461,75	43.413,00
* 510309 H.P.M. ARCHENA	80.600,00		80.600,00	112.045,41	109.874,75	29.274,75-	66.461,75	43.413,00
313G PERSONAS MAYORES	85.551,00		85.551,00	104.829,81	104.798,54	19.247,54-	76.876,62	27.921,92
* 510310 H.P.M. CARAVACA	85.551,00		85.551,00	104.829,81	104.798,54	19.247,54-	76.876,62	27.921,92
313G PERSONAS MAYORES	77.800,00		77.800,00	124.383,19	124.383,14	46.583,14-	84.865,49	39.517,65
* 510311 H.P.M. CARTAGENA I	77.800,00		77.800,00	124.383,19	124.383,14	46.583,14-	84.865,49	39.517,65
313G PERSONAS MAYORES	113.320,00		113.320,00	138.684,28	138.646,00	25.326,00-	107.907,05	30.738,95
* 510312 H.P.M. CARTAGENA III	113.320,00		113.320,00	138.684,28	138.646,00	25.326,00-	107.907,05	30.738,95
313G PERSONAS MAYORES	97.988,00		97.988,00	138.861,82	138.726,03	40.738,03-	87.398,69	51.327,34
* 510313 H.P.M. CIEZA	97.988,00		97.988,00	138.861,82	138.726,03	40.738,03-	87.398,69	51.327,34
313G PERSONAS MAYORES	96.988,00		96.988,00	111.440,76	111.440,74	14.452,74-	30.171,99	81.268,75



Cuentas Anuales 2008

* 510314 H.P.M. JUMILLA	96.988,00		96.988,00	111.440,76	111.440,74	14.452,74-	30.171,99	81.268,75
313G PERSONAS MAYORES	95.300,00		95.300,00	100.669,42	100.669,34	5.369,34-	69.370,33	31.299,01
* 510315 H.P.M. LA UNIÓN	95.300,00		95.300,00	100.669,42	100.669,34	5.369,34-	69.370,33	31.299,01
313G PERSONAS MAYORES	144.922,00		144.922,00	182.039,64	181.777,24	36.855,24-	150.233,28	31.543,96
* 510316 H.P.M. LORCA	144.922,00		144.922,00	182.039,64	181.777,24	36.855,24-	150.233,28	31.543,96
313G PERSONAS MAYORES	93.700,00		93.700,00	116.697,17	116.585,74	22.885,74-	83.613,43	32.972,31
* 510317 H.P.M. MOLINA	93.700,00		93.700,00	116.697,17	116.585,74	22.885,74-	83.613,43	32.972,31
313G PERSONAS MAYORES	77.800,00		77.800,00	126.980,80	126.523,58	48.723,58-	94.688,92	31.834,66
* 510318 H.P.M. MURCIA I	77.800,00		77.800,00	126.980,80	126.523,58	48.723,58-	94.688,92	31.834,66
313G PERSONAS MAYORES	90.446,00		90.446,00	141.738,22	141.645,32	51.199,32-	110.512,47	31.132,85
* 510319 H.P.M. MURCIA II	90.446,00		90.446,00	141.738,22	141.645,32	51.199,32-	110.512,47	31.132,85
313G PERSONAS MAYORES	97.528,00		97.528,00	110.705,38	110.514,83	12.986,83-	71.472,87	39.041,96
* 510320 H.P.M. PUERTO DE MAZARRÓN	97.528,00		97.528,00	110.705,38	110.514,83	12.986,83-	71.472,87	39.041,96
313G PERSONAS MAYORES	154.638,00		154.638,00	117.558,83	117.349,40	37.288,60	89.518,20	27.831,20
* 510321 H.P.M. ROLDÁN	154.638,00		154.638,00	117.558,83	117.349,40	37.288,60	89.518,20	27.831,20
313G PERSONAS MAYORES	87.528,00		87.528,00	133.162,22	133.162,15	45.634,15-	92.465,54	40.696,61
* 510322 H.P.M. SAN JAVIER	87.528,00		87.528,00	133.162,22	133.162,15	45.634,15-	92.465,54	40.696,61
313G PERSONAS MAYORES	107.446,00		107.446,00	107.194,98	107.060,00	386,00	72.926,96	34.133,04
* 510323 H.P.M. TORRES DE COTILLAS	107.446,00		107.446,00	107.194,98	107.060,00	386,00	72.926,96	34.133,04
313G PERSONAS MAYORES	95.068,00		95.068,00	120.009,80	120.009,73	24.941,73-	93.185,15	26.824,58
* 510324 H.P.M. YECLA	95.068,00		95.068,00	120.009,80	120.009,73	24.941,73-	93.185,15	26.824,58
313G PERSONAS MAYORES	425.546,00	146.950,23	572.496,23	248.472,80	248.447,58	324.048,65	184.363,99	64.083,59
* 510325 HOGARES COMUNES	425.546,00	146.950,23	572.496,23	248.472,80	248.447,58	324.048,65	184.363,99	64.083,59
313G PERSONAS MAYORES	6.700,00		6.700,00	3.068,00	3.068,00	3.632,00	2.732,80	335,20
* 510326 HOGARES COMUNES MAR MENOR	6.700,00		6.700,00	3.068,00	3.068,00	3.632,00	2.732,80	335,20
313G PERSONAS MAYORES	996.626,00	164.000,00	1.160.626,00	1.598.049,81	1.524.415,02	363.789,02-	1.009.196,43	515.218,59
* 510327 RESIDENCIA PSICOGERIÁTRICA EL PALMAR	996.626,00	164.000,00	1.160.626,00	1.598.049,81	1.524.415,02	363.789,02-	1.009.196,43	515.218,59
313N VALORACIÓN Y DIAGNÓSTICO	1.103.262,00	98.001,60-	1.005.260,40	793.299,93	789.948,55	215.311,85	700.031,06	89.917,49
314C PENSIONES, AYUDAS Y SUBVENCIONES	662.824,00	56.500,00-	606.324,00	519.200,77	518.917,01	87.406,99	395.755,12	123.161,89
* 510400 C.N.S.	1.766.086,00	154.501,60-	1.611.584,40	1.312.500,70	1.308.865,56	302.718,84	1.095.786,18	213.079,38



Cuentas Anuales 2008

D.G.PENSIONES,VALORAC.PGMAS.INSE								
313N VALORACIÓN Y DIAGNÓSTICO	300.000,00		300.000,00	222.038,55	218.379,49	81.620,51	127.902,91	90.476,58
* 510401 U.V. MURCIA	300.000,00		300.000,00	222.038,55	218.379,49	81.620,51	127.902,91	90.476,58
313N VALORACIÓN Y DIAGNÓSTICO	137.418,00		137.418,00	137.317,67	137.317,61	100,39	106.327,65	30.989,96
* 510402 U.V. CARTAGENA	137.418,00		137.418,00	137.317,67	137.317,61	100,39	106.327,65	30.989,96
313N VALORACIÓN Y DIAGNÓSTICO	71.699,00		71.699,00	26.903,23	26.470,31	45.228,69	17.944,88	8.525,43
* 510403 U.V. LORCA	71.699,00		71.699,00	26.903,23	26.470,31	45.228,69	17.944,88	8.525,43
** Total	48.881.469,00	3.811.129,87-	45.070.339,13	43.871.404,29	43.332.340,40	1.737.998,73	35.824.021,00	7.508.319,40



LPG.CAP.PROG.

LQP-V505

ISSO - I.M.A.S. - EJERCICIO 2008

LIQUIDACION DEL PRESUPUESTO DE GASTOS

Mes: 1 a 12. Capítulo 4.

Programa	Crédito Inicial	Modificaciones	Créd.Definitivo	Gtos Comprometidos	Oblig.Recon.Netas	Reman.de Crédito	Pagos	Oblig.Pend.Pago
311B DIRECCIÓN Y SERVICIOS GENERALES DEL IMAS	280.000,00	83.860,24	363.860,24	363.860,24	363.860,24		363.860,24	
* 510100 C.N.S. DIRECCIÓN Y GERENCIA IMAS	280.000,00	83.860,24	363.860,24	363.860,24	363.860,24		363.860,24	
313B PERSONAS CON TRASTORNO MENTAL Y OTROS COL	456.475,00		456.475,00	456.475,00	456.475,00		349.750,00	106.725,00
313F PERSONAS CON DISCAPACIDAD	15.015.749,00	368.000,00	15.383.749,00	15.316.954,84	15.316.954,84	66.794,16	14.526.660,94	790.293,90
* 510200 C.N.S. D.G.PERSONAS DISCAPACIDAD	15.472.224,00	368.000,00	15.840.224,00	15.773.429,84	15.773.429,84	66.794,16	14.876.410,94	897.018,90
313G PERSONAS MAYORES	2.527.970,00	1.431.126,57	3.959.096,57	3.821.107,33	3.746.722,35	212.374,22	2.867.409,06	879.313,29
* 510300 C.N.S. D.G.PERSONAS MAYORES	2.527.970,00	1.431.126,57	3.959.096,57	3.821.107,33	3.746.722,35	212.374,22	2.867.409,06	879.313,29
314C PENSIONES, AYUDAS Y SUBVENCIONES	18.755.698,00	35.940.737,60	54.696.435,60	53.864.402,50	53.864.402,50	832.033,10	52.264.927,38	1.599.475,12
* 510400 C.N.S. D.G.PENSIONES, VALORAC.PGMAS.INSE	18.755.698,00	35.940.737,60	54.696.435,60	53.864.402,50	53.864.402,50	832.033,10	52.264.927,38	1.599.475,12
** Total	37.035.892,00	37.823.724,41	74.859.616,41	73.822.799,91	73.748.414,93	1.111.201,48	70.372.607,62	3.375.807,31



LPG.CAP.PROG.

LQP-V505
ISSO - I.M.A.S. - EJERCICIO 2008
LIQUIDACION DEL PRESUPUESTO DE GASTOS
Mes: 1 a 12. Capítulo 6.

Programa	Crédito Inicial	Modificaciones	Créd.Definitivo	Gtos Comprometidos	Oblig.Recon.Netas	Reman.de Crédito	Pagos	Oblig.Pend.Pago
311B DIRECCIÓN Y SERVICIOS GENERALES DEL IMAS	520.500,00	172.141,36	692.641,36	672.891,13	672.591,33	20.050,03	310.633,11	361.958,22
* 510100 C.N.S. DIRECCIÓN Y GERENCIA IMAS	520.500,00	172.141,36	692.641,36	672.891,13	672.591,33	20.050,03	310.633,11	361.958,22
313F PERSONAS CON DISCAPACIDAD	202.000,00	22.424,00	224.424,00	314.568,73	311.094,27	86.670,27-	242.802,07	68.292,20
* 510200 C.N.S. D.G.PERSONAS DISCAPACIDAD	202.000,00	22.424,00	224.424,00	314.568,73	311.094,27	86.670,27-	242.802,07	68.292,20
313B PERSONAS CON TRASTORNO MENTAL Y OTROS COL	210.000,00	293.997,00	503.997,00	433.033,82	313.379,41	190.617,59	171.670,04	141.709,37
* 510201 LUIS VALENCIANO	210.000,00	293.997,00	503.997,00	433.033,82	313.379,41	190.617,59	171.670,04	141.709,37
313F PERSONAS CON DISCAPACIDAD		10.000,00	10.000,00	68.920,51	68.588,76	58.588,76-	25.884,51	42.704,25
* 510202 C.O. EL PALMAR		10.000,00	10.000,00	68.920,51	68.588,76	58.588,76-	25.884,51	42.704,25
313F PERSONAS CON DISCAPACIDAD	30.000,00		30.000,00	120.992,67	120.946,27	90.946,27-	83.497,99	37.448,28
* 510203 C.O. CANTERAS	30.000,00		30.000,00	120.992,67	120.946,27	90.946,27-	83.497,99	37.448,28
313F PERSONAS CON DISCAPACIDAD		21.681,50	21.681,50	27.839,50	27.839,50	6.158,00-	21.681,50	6.158,00
* 510204 C.O. ESPINARDO		21.681,50	21.681,50	27.839,50	27.839,50	6.158,00-	21.681,50	6.158,00
313F PERSONAS CON DISCAPACIDAD	30.000,00		30.000,00	29.771,40	29.771,40	228,60		29.771,40
* 510205 C.O. CIEZA	30.000,00		30.000,00	29.771,40	29.771,40	228,60		29.771,40
313F PERSONAS CON DISCAPACIDAD	2.400.000,00	782.454,81	3.182.454,81	2.999.869,45	2.996.097,68	186.357,13	2.187.790,28	808.307,40
* 510206 C.O. CHURRA	2.400.000,00	782.454,81	3.182.454,81	2.999.869,45	2.996.097,68	186.357,13	2.187.790,28	808.307,40
313F PERSONAS CON DISCAPACIDAD	250.000,00	243.983,21	493.983,21	316.472,33	316.472,33	177.510,88	61.074,70	255.397,63
* 510207 C.O. JULIO L.A.	250.000,00	243.983,21	493.983,21	316.472,33	316.472,33	177.510,88	61.074,70	255.397,63
313H TURISMO SOCIAL	85.000,00	70.531,70	155.531,70	84.994,69	84.994,69	70.537,01	84.994,69	
* 510208 R.T.L. EL PEÑASCO E ISLA PLANA	85.000,00	70.531,70	155.531,70	84.994,69	84.994,69	70.537,01	84.994,69	
313H TURISMO SOCIAL				58.137,76	58.137,76	58.137,76-		58.137,76
* 510209 CASA DEL MAR DE CARTAGENA				58.137,76	58.137,76	58.137,76-		58.137,76
313G PERSONAS MAYORES	836.108,00	565.035,30-	271.072,70	240.561,67	240.561,64	30.511,06	217.665,35	22.896,29



Cuentas Anuales 2008

* 510300 C.N.S. D.G.PERSONAS MAYORES	836.108,00	565.035,30-	271.072,70	240.561,67	240.561,64	30.511,06	217.665,35	22.896,29
313G PERSONAS MAYORES		26.900,00	26.900,00	26.793,15	26.793,15	106,85	26.793,15	
* 510301 R.P.M. ESPINARDO		26.900,00	26.900,00	26.793,15	26.793,15	106,85	26.793,15	
313G PERSONAS MAYORES	256.727,00	10.200,00-	246.527,00	244.785,21	244.785,20	1.741,80	89.251,44	155.533,76
* 510303 R.P.M. MURCIA	256.727,00	10.200,00-	246.527,00	244.785,21	244.785,20	1.741,80	89.251,44	155.533,76
313G PERSONAS MAYORES	2.150.000,00	1.307.332,77-	842.667,23	883.273,72	878.043,48	35.376,25-	700.683,85	177.359,63
* 510304 R.P.M. CARTAGENA	2.150.000,00	1.307.332,77-	842.667,23	883.273,72	878.043,48	35.376,25-	700.683,85	177.359,63
313G PERSONAS MAYORES	1.000.000,00	328.049,63-	671.950,37	665.152,46	664.528,38	7.421,99	442.765,20	221.763,18
* 510305 R.P.M. LORCA	1.000.000,00	328.049,63-	671.950,37	665.152,46	664.528,38	7.421,99	442.765,20	221.763,18
313G PERSONAS MAYORES	60.000,00	30.818,11	90.818,11	47.991,35	47.761,16	43.056,95	19.046,39	28.714,77
* 510310 H.P.M. CARAVACA	60.000,00	30.818,11	90.818,11	47.991,35	47.761,16	43.056,95	19.046,39	28.714,77
313G PERSONAS MAYORES	250.000,00		250.000,00	114.033,54	110.189,87	139.810,13	8.639,07	101.550,80
* 510317 H.P.M. MOLINA	250.000,00		250.000,00	114.033,54	110.189,87	139.810,13	8.639,07	101.550,80
313G PERSONAS MAYORES		225.771,46	225.771,46	218.543,57	218.543,57	7.227,89	27.703,87	190.839,70
* 510320 H.P.M. PUERTO DE MAZARRÓN		225.771,46	225.771,46	218.543,57	218.543,57	7.227,89	27.703,87	190.839,70
313G PERSONAS MAYORES	1.550.675,00	1.399.995,00-	150.680,00	111.201,72		150.680,00		
* 510323 H.P.M. TORRES DE COTILLAS	1.550.675,00	1.399.995,00-	150.680,00	111.201,72		150.680,00		
313G PERSONAS MAYORES	120.000,00	1.269.194,44	1.389.194,44	1.319.300,41	1.299.400,42	89.794,02	1.073.205,48	226.194,94
* 510325 HOGARES COMUNES	120.000,00	1.269.194,44	1.389.194,44	1.319.300,41	1.299.400,42	89.794,02	1.073.205,48	226.194,94
313G PERSONAS MAYORES	1.000.000,00	878.718,52-	121.281,48	118.322,76	118.322,76	2.958,72	118.322,76	
* 510327 RESIDENCIA PSICOGERIÁTRICA EL PALMAR	1.000.000,00	878.718,52-	121.281,48	118.322,76	118.322,76	2.958,72	118.322,76	
313G PERSONAS MAYORES	4.300.000,00	1.726.598,27	6.026.598,27	6.046.520,10	6.033.429,54	6.831,27-	4.752.677,90	1.280.751,64
* 510328 RESIDENCIA PERSONAS MAYORES EL PALMAR	4.300.000,00	1.726.598,27	6.026.598,27	6.046.520,10	6.033.429,54	6.831,27-	4.752.677,90	1.280.751,64
313N VALORACIÓN Y DIAGNÓSTICO		131.297,50	131.297,50	125.515,35	125.515,35	5.782,15	53.686,09	71.829,26
314C PENSIONES, AYUDAS Y SUBVENCIONES	55.642,00	75.500,00	131.142,00	102.852,72	102.852,72	28.289,28	88.871,07	13.981,65
* 510400 C.N.S. D.G.PENSIONES, VALORAC.PGMAS.INSE	55.642,00	206.797,50	262.439,50	228.368,07	228.368,07	34.071,43	142.557,16	85.810,91
313N VALORACIÓN Y DIAGNÓSTICO	250.000,00	663.839,31	913.839,31	912.539,64	908.427,78	5.411,53	827.872,31	80.555,47
* 510401 U.V. MURCIA	250.000,00	663.839,31	913.839,31	912.539,64	908.427,78	5.411,53	827.872,31	80.555,47



Cuentas Anuales 2008

** Total	15.556.652,00	1.277.801,45	16.834.453,45	16.304.879,36	16.019.068,42	815.385,03	11.637.212,82	4.381.855,60
-----------------	----------------------	---------------------	----------------------	----------------------	----------------------	-------------------	----------------------	---------------------



LPG.CAP.PROG.

LQP-V505

ISSO - I.M.A.S. - EJERCICIO 2008

LIQUIDACION DEL PRESUPUESTO DE GASTOS

Mes: 1 a 12. Capítulo 7.

Programa	Crédito Inicial	Modificaciones	Créd.Definitivo	Gtos Comprometidos	Oblig.Recon.Netas	Reman.de Crédito	Pagos	Oblig.Pend.Pago
311B DIRECCIÓN Y SERVICIOS GENERALES DEL IMAS	3.000,00		3.000,00	3.000,00	3.000,00		3.000,00	
* 510100 C.N.S. DIRECCIÓN Y GERENCIA IMAS	3.000,00		3.000,00	3.000,00	3.000,00		3.000,00	
313B PERSONAS CON TRASTORNO MENTAL Y OTROS COL	322.000,00		322.000,00	322.000,00	322.000,00		122.000,00	200.000,00
313F PERSONAS CON DISCAPACIDAD	5.521.166,00		5.521.166,00	5.371.164,67	5.371.164,67	150.001,33	4.541.164,67	830.000,00
* 510200 C.N.S. D.G.PERSONAS DISCAPACIDAD	5.843.166,00		5.843.166,00	5.693.164,67	5.693.164,67	150.001,33	4.663.164,67	1.030.000,00
313G PERSONAS MAYORES	3.187.538,00	1.137.822,00	4.325.360,00	4.203.059,40	4.203.059,40	122.300,60	1.325.538,00	2.877.521,40
* 510300 C.N.S. D.G.PERSONAS MAYORES	3.187.538,00	1.137.822,00	4.325.360,00	4.203.059,40	4.203.059,40	122.300,60	1.325.538,00	2.877.521,40
314C PENSIONES, AYUDAS Y SUBVENCIONES	230.000,00	50.000,00	280.000,00	280.000,00	280.000,00		280.000,00	
* 510400 C.N.S. D.G.PENSIONES, VALORAC.PGMAS.INSE	230.000,00	50.000,00	280.000,00	280.000,00	280.000,00		280.000,00	
** Total	9.263.704,00	1.187.822,00	10.451.526,00	10.179.224,07	10.179.224,07	272.301,93	6.271.702,67	3.907.521,40



LPG.SERV.PROG.ART.(p

LQP-V508

ISSO - I.M.A.S. - EJERCICIO 2008

LIQUIDACION DEL PRESUPUESTO DE GASTOS

Clasificación funcional por Orgánica/Funcional:

Mes: 1 a 12. Orgánica 5101

Sección	Crédito Inicial	Modificaciones	Créd.Definitivo	Gtos Comprometidos	Oblig.Recon.Netas	Reman.de Crédito	Pagos	Oblig.Pend.Pago
10000 RETRIBUCIONES BÁSICAS	19.020,00		19.020,00	19.019,82	19.019,82	0,18	19.019,82	
10001 OTRAS REMUNERACIONES	52.006,00		52.006,00	50.985,16	50.985,16	1.020,84	50.985,16	
* 100 RETRIBUCIONES BÁSICAS Y OTRAS REMUNERACIONES	71.026,00		71.026,00	70.004,98	70.004,98	1.021,02	70.004,98	
** 10 ALTOS CARGOS	71.026,00		71.026,00	70.004,98	70.004,98	1.021,02	70.004,98	
12000 SUELDO	1.573.580,00	12.600,00-	1.560.980,00	1.454.152,11	1.454.152,11	106.827,89	1.454.152,11	
12001 TRIENIOS	217.092,00	22.000,00	239.092,00	235.181,72	235.181,72	3.910,28	235.181,72	
12002 COMPLEMENTO DE DESTINO	897.099,00		897.099,00	842.122,48	842.122,48	54.976,52	842.122,48	
12003 COMPLEMENTO ESPECÍFICO DEL PUESTO DE T	619.065,00		619.065,00	754.341,74	754.341,74	135.276,74-	754.341,74	
12005 OTRAS REMUNERACIONES	447.212,00		447.212,00	450.685,49	450.685,49	3.473,49-	450.685,49	
* 120 RETRIBUCIONES BÁSICAS Y COMPLEMENTARIAS	3.754.048,00	9.400,00	3.763.448,00	3.736.483,54	3.736.483,54	26.964,46	3.736.483,54	
12100 SUELDO	47.503,00	4.000,00-	43.503,00	28.412,45	28.412,45	15.090,55	28.412,45	
12101 TRIENIOS		1.300,00	1.300,00	102,26	102,26	1.197,74	102,26	
* 121 RETRIBUCIONES FUNCIONARIOS INTERINOS SUS	47.503,00	2.700,00-	44.803,00	28.514,71	28.514,71	16.288,29	28.514,71	
** 12 FUNCIONARIOS	3.801.551,00	6.700,00	3.808.251,00	3.764.998,25	3.764.998,25	43.252,75	3.764.998,25	
13100 SALARIOS	87.336,00	121.060,80	208.396,80	179.345,55	176.335,95	32.060,85	175.325,39	1.010,56
13101 ANTIGÜEDAD	588,00	1.700,00	2.288,00	1.319,46	1.319,46	968,54	1.319,46	
* 131 LABORAL TEMPORAL	87.924,00	122.760,80	210.684,80	180.665,01	177.655,41	33.029,39	176.644,85	1.010,56
** 13 LABORALES	87.924,00	122.760,80	210.684,80	180.665,01	177.655,41	33.029,39	176.644,85	1.010,56
15100 GRATIFICACIONES POR SERVICIOS EXTRAORD	183.573,00		183.573,00	183.329,74	183.329,74	243,26	172.577,64	10.752,10
* 151 GRATIFICACIONES	183.573,00		183.573,00	183.329,74	183.329,74	243,26	172.577,64	10.752,10



** 15 INCENTIVOS AL RENDIMIENTO	183.573,00		183.573,00	183.329,74	183.329,74	243,26	172.577,64	10.752,10
16000 SEGURIDAD SOCIAL	1.055.742,00	47.000,00	1.102.742,00	1.076.542,86	1.076.542,86	26.199,14	1.076.542,86	
* 160 CUOTAS SOCIALES	1.055.742,00	47.000,00	1.102.742,00	1.076.542,86	1.076.542,86	26.199,14	1.076.542,86	
16200 FORMACIÓN Y PERFECCIONAMIENTO DEL PERS	18.000,00		18.000,00	7.969,00	7.969,00	10.031,00	7.969,00	
* 162 GASTOS SOCIALES DEL PERSONAL	18.000,00		18.000,00	7.969,00	7.969,00	10.031,00	7.969,00	
** 16 CUOTAS,PRESTACIONES Y GASTOS SOCIALES EMP	1.073.742,00	47.000,00	1.120.742,00	1.084.511,86	1.084.511,86	36.230,14	1.084.511,86	
*** 1 GASTOS DE PERSONAL	5.217.816,00	176.460,80	5.394.276,80	5.283.509,84	5.280.500,24	113.776,56	5.268.737,58	11.762,66
20200 ARRENDAMIENTOS DE EDIFICIOS	26.000,00	7.000,00	33.000,00	20.269,97	20.269,97	12.730,03	19.788,57	481,40
* 202 ARRENDAMIENTOS DE EDIFICIOS Y OTRAS CONS	26.000,00	7.000,00	33.000,00	20.269,97	20.269,97	12.730,03	19.788,57	481,40
** 20 ARRENDAMIENTOS Y CÁNONES	26.000,00	7.000,00	33.000,00	20.269,97	20.269,97	12.730,03	19.788,57	481,40
21200 EDIFICIOS	4.000,00		4.000,00	33.551,46	33.551,46	29.551,46-	33.391,82	159,64
21201 OTRAS CONSTRUCCIONES	3.000,00		3.000,00			3.000,00		
* 212 EDIFICIOS Y OTRAS CONSTRUCCIONES	7.000,00		7.000,00	33.551,46	33.551,46	26.551,46-	33.391,82	159,64
21300 MAQUINARIA	1.000,00		1.000,00			1.000,00		
21301 INSTALACIONES	15.000,00	10.000,00	25.000,00	22.217,88	22.217,86	2.782,14	17.365,46	4.852,40
21302 UTILLAJE	500,00		500,00	53,36	53,36	446,64	53,36	
* 213 MAQUINARIA,INSTALACIONES Y UTILLAJE	16.500,00	10.000,00	26.500,00	22.271,24	22.271,22	4.228,78	17.418,82	4.852,40
21400 ELEMENTOS DE TRANSPORTE	500,00		500,00	210,58	210,58	289,42	29,96	180,62
* 214 ELEMENTOS DE TRANSPORTE	500,00		500,00	210,58	210,58	289,42	29,96	180,62
21500 MOBILIARIO Y ENSERES	10.000,00		10.000,00	9.752,85	9.752,85	247,15	8.435,59	1.317,26
* 215 MOBILIARIO Y ENSERES	10.000,00		10.000,00	9.752,85	9.752,85	247,15	8.435,59	1.317,26
21600 EQUIPOS PARA PROCESOS DE INFORMACIÓN	70.000,00		70.000,00	40.754,63	40.754,51	29.245,49	39.074,41	1.680,10
* 216 EQUIPOS PARA PROCESOS DE INFORMACIÓN	70.000,00		70.000,00	40.754,63	40.754,51	29.245,49	39.074,41	1.680,10
21900 OTRO INMOVILIZADO MATERIAL	100,00		100,00			100,00		
* 219 OTRO INMOVILIZADO MATERIAL	100,00		100,00			100,00		
** 21 REPARACIONES, MANTENIMIENTO Y CONSERVACIÓ	104.100,00	10.000,00	114.100,00	106.540,76	106.540,62	7.559,38	98.350,60	8.190,02



Cuentas Anuales 2008

22000 ORDINARIO NO INVENTARIABLE	22.000,00		22.000,00	37.881,22	37.881,22	15.881,22-	32.617,68	5.263,54
22001 PRENSA, REVISTAS, LIBROS Y OTRAS PUBLI	11.000,00		11.000,00	17.186,21	17.186,21	6.186,21-	17.008,81	177,40
22002 MATERIAL INFORMÁTICO NO INVENTARIABLE	90.000,00		90.000,00	30.976,68	30.036,34	59.963,66	17.966,16	12.070,18
* 220 MATERIAL DE OFICINA	123.000,00		123.000,00	86.044,11	85.103,77	37.896,23	67.592,65	17.511,12
22100 ENERGÍA ELÉCTRICA	74.080,00		74.080,00	79.712,91	79.712,91	5.632,91-	72.929,19	6.783,72
22101 AGUA	8.000,00		8.000,00	5.859,47	5.859,47	2.140,53	4.896,47	963,00
22103 COMBUSTIBLE Y CARBURANTES PARA AUTOMOC	33.050,00		33.050,00	37.621,89	35.320,85	2.270,85-	28.268,30	7.052,55
22104 VESTUARIO	6.700,00		6.700,00	5.943,27	5.943,27	756,73	2.602,23	3.341,04
22105 PRODUCTOS ALIMENTICIOS	73,00		73,00			73,00		
22109 OTROS SUMINISTROS	75.000,00	7.000,00-	68.000,00	72.275,36	72.275,36	4.275,36-	15.017,50	57.257,86
* 221 SUMINISTROS	196.903,00	7.000,00-	189.903,00	201.412,90	199.111,86	9.208,86-	123.713,69	75.398,17
22200 TELEFÓNICAS	160.000,00	240.000,00	400.000,00	256.889,37	256.889,36	143.110,64	167.481,34	89.408,02
22201 POSTALES Y TELEGRÁFICAS	38.000,00		38.000,00	146.268,21	146.268,21	108.268,21-	90.950,81	55.317,40
22202 TÉLEX Y TELEFAX	1.000,00		1.000,00			1.000,00		
22203 INFORMÁTICAS	1.000,00		1.000,00			1.000,00		
22209 OTRAS COMUNICACIONES	1.000,00		1.000,00			1.000,00		
* 222 COMUNICACIONES	201.000,00	240.000,00	441.000,00	403.157,58	403.157,57	37.842,43	258.432,15	144.725,42
22300 TRANSPORTES	1.000,00		1.000,00	208,80	208,80	791,20	194,30	14,50
* 223 TRANSPORTES	1.000,00		1.000,00	208,80	208,80	791,20	194,30	14,50
22401 DE EDIFICIOS Y LOCALES	10,00		10,00			10,00		
22402 DE VEHÍCULOS	30.522,00		30.522,00	25.559,54	25.559,54	4.962,46	25.559,54	
22409 DE OTROS RIESGOS	170.000,00		170.000,00	178.783,63	178.783,63	8.783,63-	177.836,50	947,13
* 224 PRIMAS DE SEGURO	200.532,00		200.532,00	204.343,17	204.343,17	3.811,17-	203.396,04	947,13
22500 ESTATALES	266,00		266,00			266,00		
22501 AUTONÓMICOS	5,00		5,00	22,00	22,00	17,00-	22,00	
22502 LOCALES	337.243,00		337.243,00	284.685,65	284.685,65	52.557,35	193.972,85	90.712,80
* 225 TRIBUTOS	337.514,00		337.514,00	284.707,65	284.707,65	52.806,35	193.994,85	90.712,80
22601 ATENCIONES PROTOCOLARIAS Y REPRESENTAT	8.000,00		8.000,00	10.562,90	10.562,90	2.562,90-	4.870,34	5.692,56



Cuentas Anuales 2008

22602 PUBLICIDAD Y PROPAGANDA	60.000,00	120.000,00	180.000,00	132.277,40	132.277,40	47.722,60	47.467,16	84.810,24
22603 JURÍDICOS, CONTENCIOSOS	2.000,00		2.000,00			2.000,00		
22606 REUNIONES, CONFERENCIAS Y CURSOS	3.000,00		3.000,00			3.000,00		
22609 OTROS GASTOS DIVERSOS	30.000,00		30.000,00	2.984,25	2.984,25	27.015,75	1.214,01	1.770,24
* 226 GASTOS DIVERSOS	103.000,00	120.000,00	223.000,00	145.824,55	145.824,55	77.175,45	53.551,51	92.273,04
22700 LIMPIEZA Y ASEO	164.136,00		164.136,00	147.964,79	146.741,85	17.394,15	129.664,02	17.077,83
22703 POSTALES	500,00		500,00	600,24	600,24	100,24	401,22	199,02
22704 CUSTODIA, DEPÓSITO Y ALMACENAJE	500,00		500,00			500,00		
22706 ESTUDIOS Y TRABAJOS TÉCNICOS	30.000,00		30.000,00	62.855,60	62.855,60	32.855,60	50.856,56	11.999,04
22707 PROCESO DE DATOS	250.000,00		250.000,00	289.393,53	282.780,93	32.780,93	229.224,63	53.556,30
22709 OTROS	26.000,00		26.000,00	45.606,97	45.606,97	19.606,97	35.867,47	9.739,50
* 227 TRABAJOS REALIZADOS POR OTRAS EMPRESAS Y	471.136,00		471.136,00	546.421,13	538.585,59	67.449,59	446.013,90	92.571,69
** 22 MATERIAL, SUMINISTROS Y OTROS	1.634.085,00	353.000,00	1.987.085,00	1.872.119,89	1.861.042,96	126.042,04	1.346.889,09	514.153,87
23001 REEMBOLSO DE GASTOS DE ALTOS CARGOS	12.000,00	8.038,00	3.962,00	2.269,56	2.269,56	1.692,44	2.269,56	
23002 DEL PERSONAL	10.000,00	4.000,00	6.000,00	2.427,27	2.427,27	3.572,73	2.407,77	19,50
* 230 DIETAS	22.000,00	12.038,00	9.962,00	4.696,83	4.696,83	5.265,17	4.677,33	19,50
23101 DE ALTOS CARGOS	14.000,00	11.000,00	3.000,00	322,28	322,28	2.677,72	322,28	
23102 DEL PERSONAL	12.000,00	5.000,00	7.000,00	3.839,10	3.839,10	3.160,90	3.819,10	20,00
* 231 LOCOMOCIÓN	26.000,00	16.000,00	10.000,00	4.161,38	4.161,38	5.838,62	4.141,38	20,00
** 23 INDEMNIZACIONES POR RAZÓN DEL SERVICIO	48.000,00	28.038,00	19.962,00	8.858,21	8.858,21	11.103,79	8.818,71	39,50
*** 2 GASTOS CORRIENTES EN BIENES Y SERVICIOS	1.812.185,00	341.962,00	2.154.147,00	2.007.788,83	1.996.711,76	157.435,24	1.473.846,97	522.864,79
42000 A LA ADMINISTRACIÓN GRAL.DE LA COMUNID		106.001,60	106.001,60	106.001,60	106.001,60		106.001,60	
* 420 A LA ADMINISTRACIÓN GRAL.DE LA COMUNIDAD		106.001,60	106.001,60	106.001,60	106.001,60		106.001,60	
** 42 A LA ADMINISTRACIÓN GRAL.DE LA COMUNIDAD		106.001,60	106.001,60	106.001,60	106.001,60		106.001,60	
43100 A FUNDACIONES DE LA CARM	250.000,00		250.000,00	250.000,00	250.000,00		250.000,00	
* 431 A FUNDACIONES DE LA CARM	250.000,00		250.000,00	250.000,00	250.000,00		250.000,00	



Cuentas Anuales 2008

** 43 A CONSORCIOS Y FUNDACIONES DE LA CARM	250.000,00		250.000,00	250.000,00	250.000,00		250.000,00	
48351 BECAS DE COLABORACION	30.000,00	22.141,36-	7.858,64	7.858,64	7.858,64		7.858,64	
* 483 A ENTID.Y ACTIV. EN EL ÁREA EDUCACIÓN Y	30.000,00	22.141,36-	7.858,64	7.858,64	7.858,64		7.858,64	
** 48 A FAMILIAS E INSTITUCIONES SIN FINES DE L	30.000,00	22.141,36-	7.858,64	7.858,64	7.858,64		7.858,64	
*** 4 TRANSFERENCIAS CORRIENTES	280.000,00	83.860,24	363.860,24	363.860,24	363.860,24		363.860,24	
62200 INSTALACIONES TÉCNICAS	50.000,00		50.000,00	3.953,28	3.953,28	46.046,72	375,84	3.577,44
* 622 INSTALACIONES TÉCNICAS	50.000,00		50.000,00	3.953,28	3.953,28	46.046,72	375,84	3.577,44
62501 FONDO BIBLIOGRÁFICO	5.500,00	3.000,00-	2.500,00	2.268,09	2.268,09	231,91	2.268,09	
* 625 FONDO ARTÍSTICO Y BIBLIOGRÁFICO	5.500,00	3.000,00-	2.500,00	2.268,09	2.268,09	231,91	2.268,09	
62600 MOBILIARIO Y ENSERES	50.000,00	8.000,00	58.000,00	48.935,94	48.636,41	9.363,59	45.908,00	2.728,41
* 626 MOBILIARIO Y ENSERES	50.000,00	8.000,00	58.000,00	48.935,94	48.636,41	9.363,59	45.908,00	2.728,41
62700 EQUIPOS PARA PROCESOS DE INFORMACIÓN	150.000,00	150.591,36	300.591,36	341.687,14	341.687,04	41.095,68-	62.519,78	279.167,26
* 627 EQUIPOS PARA PROCESOS DE INFORMACIÓN	150.000,00	150.591,36	300.591,36	341.687,14	341.687,04	41.095,68-	62.519,78	279.167,26
62800 ELEMENTOS DE TRANSPORTE	40.000,00	2.700,00-	37.300,00	37.857,42	37.857,42	557,42-	37.857,42	
* 628 ELEMENTOS DE TRANSPORTE	40.000,00	2.700,00-	37.300,00	37.857,42	37.857,42	557,42-	37.857,42	
62900 OTROS ACTIVOS MATERIALES	5.000,00	2.000,00-	3.000,00	6.156,48	6.156,48	3.156,48-	6.156,48	
* 629 OTROS ACTIVOS MATERIALES	5.000,00	2.000,00-	3.000,00	6.156,48	6.156,48	3.156,48-	6.156,48	
** 62 INVERSIÓN NUEVA ASOCIADA FUNCIONAM.OPERAT	300.500,00	150.891,36	451.391,36	440.858,35	440.558,72	10.832,64	155.085,61	285.473,11
63100 EDIFICIOS	210.000,00	25.000,00-	185.000,00	6.008,22	6.008,22	178.991,78	6.008,22	
* 631 EDIFICIOS Y OTRAS CONSTRUCCIONES	210.000,00	25.000,00-	185.000,00	6.008,22	6.008,22	178.991,78	6.008,22	
63200 INSTALACIONES TÉCNICAS				43.949,66	43.949,66	43.949,66-	43.949,66	
* 632 INSTALACIONES TÉCNICAS				43.949,66	43.949,66	43.949,66-	43.949,66	
63400 UTILLAJE				77.975,63	77.975,46	77.975,46-	69.121,21	8.854,25
* 634 UTILLAJE				77.975,63	77.975,46	77.975,46-	69.121,21	8.854,25
63600 MOBILIARIO Y ENSERES				47.933,11	47.933,11	47.933,11-	26.741,01	21.192,10
* 636 MOBILIARIO Y ENSERES				47.933,11	47.933,11	47.933,11-	26.741,01	21.192,10



Cuentas Anuales 2008

** 63 INVERSIÓN DE REPOSICION ASOCIADA FUNC.OPE	210.000,00	25.000,00-	185.000,00	175.866,62	175.866,45	9.133,55	145.820,10	30.046,35
64500 APLICACIONES INFORMÁTICAS	10.000,00	46.250,00	56.250,00	56.166,16	56.166,16	83,84	9.727,40	46.438,76
* 645 APLICACIONES INFORMÁTICAS	10.000,00	46.250,00	56.250,00	56.166,16	56.166,16	83,84	9.727,40	46.438,76
** 64 GASTOS DE INVERSIONES DE CARÁCTER INMATER	10.000,00	46.250,00	56.250,00	56.166,16	56.166,16	83,84	9.727,40	46.438,76
*** 6 INVERSIONES REALES	520.500,00	172.141,36	692.641,36	672.891,13	672.591,33	20.050,03	310.633,11	361.958,22
73100 A FUNDACIONES DE LA CARM	3.000,00		3.000,00	3.000,00	3.000,00		3.000,00	
* 731 A FUNDACIONES DE LA CARM	3.000,00		3.000,00	3.000,00	3.000,00		3.000,00	
** 73 A CONSORCIOS Y FUNDACIONES DE LA CARM	3.000,00		3.000,00	3.000,00	3.000,00		3.000,00	
*** 7 TRANSFERENCIAS DE CAPITAL	3.000,00		3.000,00	3.000,00	3.000,00		3.000,00	
**** 311B DIRECCIÓN Y SERVICIOS GENERALES DEL IMAS	7.833.501,00	774.424,40	8.607.925,40	8.331.050,04	8.316.663,57	291.261,83	7.420.077,90	896.585,67



LPG.SERV.PROG.ART.(p)

LQP-V508

ISSO - I.M.A.S. - EJERCICIO 2008

LIQUIDACION DEL PRESUPUESTO DE GASTOS

Clasificación funcional por Orgánica/Funcional:

Mes: 1 a 12. Orgánica 5103

Sección	Crédito Inicial	Modificaciones	Créd.Definitivo	Gtos Comprometidos	Oblig.Recon.Netas	Reman.de Crédito	Pagos	Oblig.Pend.Pago
12000 SUELDO	1.060.675,00	88.000,00	1.148.675,00	1.032.667,88	1.032.667,88	116.007,12	1.032.667,88	
12001 TRIENIOS	150.324,00	19.000,00	169.324,00	164.808,26	164.808,26	4.515,74	164.808,26	
12002 COMPLEMENTO DE DESTINO	585.990,00		585.990,00	581.490,82	581.490,82	4.499,18	581.490,82	
12003 COMPLEMENTO ESPECÍFICO DEL PUESTO DE T	235.370,00		235.370,00	319.994,38	319.994,38	84.624,38-	319.994,38	
12005 OTRAS REMUNERACIONES	312.994,00		312.994,00	330.940,64	330.940,64	17.946,64-	330.940,64	
* 120 RETRIBUCIONES BÁSICAS Y COMPLEMENTARIAS	2.345.353,00	107.000,00	2.452.353,00	2.429.901,98	2.429.901,98	22.451,02	2.429.901,98	
12100 SUELDO	220.682,00	50.000,00-	170.682,00	162.143,07	162.143,07	8.538,93	162.143,07	
12101 TRIENIOS		2.300,00	2.300,00	527,28	527,28	1.772,72	527,28	
* 121 RETRIBUCIONES FUNCIONARIOS INTERINOS SUS	220.682,00	47.700,00-	172.982,00	162.670,35	162.670,35	10.311,65	162.670,35	
** 12 FUNCIONARIOS	2.566.035,00	59.300,00	2.625.335,00	2.592.572,33	2.592.572,33	32.762,67	2.592.572,33	
13100 SALARIOS	674.573,00	350.000,00-	324.573,00	235.658,46	235.658,46	88.914,54	231.337,29	4.321,17
13101 ANTIGÜEDAD	3.822,00	1.000,00	4.822,00	3.212,72	3.212,72	1.609,28	3.212,72	
* 131 LABORAL TEMPORAL	678.395,00	349.000,00-	329.395,00	238.871,18	238.871,18	90.523,82	234.550,01	4.321,17
** 13 LABORALES	678.395,00	349.000,00-	329.395,00	238.871,18	238.871,18	90.523,82	234.550,01	4.321,17
15100 GRATIFICACIONES POR SERVICIOS EXTRAORD	423.876,00	133.000,00-	290.876,00	289.627,69	289.627,69	1.248,31	264.159,14	25.468,55
* 151 GRATIFICACIONES	423.876,00	133.000,00-	290.876,00	289.627,69	289.627,69	1.248,31	264.159,14	25.468,55
** 15 INCENTIVOS AL RENDIMIENTO	423.876,00	133.000,00-	290.876,00	289.627,69	289.627,69	1.248,31	264.159,14	25.468,55
16000 SEGURIDAD SOCIAL	1.031.368,00		1.031.368,00	891.760,60	891.760,60	139.607,40	891.760,60	
* 160 CUOTAS SOCIALES	1.031.368,00		1.031.368,00	891.760,60	891.760,60	139.607,40	891.760,60	
** 16 CUOTAS,PRESTACIONES Y GASTOS SOCIALES EMP	1.031.368,00		1.031.368,00	891.760,60	891.760,60	139.607,40	891.760,60	



Cuentas Anuales 2008

*** 1 GASTOS DE PERSONAL	4.699.674,00	422.700,00-	4.276.974,00	4.012.831,80	4.012.831,80	264.142,20	3.983.042,08	29.789,72
20200 ARRENDAMIENTOS DE EDIFICIOS		7.000,00	7.000,00	3.492,28	3.492,28	3.507,72	3.492,28	
* 202 ARRENDAMIENTOS DE EDIFICIOS Y OTRAS CONS		7.000,00	7.000,00	3.492,28	3.492,28	3.507,72	3.492,28	
** 20 ARRENDAMIENTOS Y CÁNONES		7.000,00	7.000,00	3.492,28	3.492,28	3.507,72	3.492,28	
21200 EDIFICIOS	17.000,00	7.000,00-	10.000,00	9.562,31	9.562,31	437,69	4.351,30	5.211,01
21201 OTRAS CONSTRUCCIONES	3.000,00		3.000,00			3.000,00		
* 212 EDIFICIOS Y OTRAS CONSTRUCCIONES	20.000,00	7.000,00-	13.000,00	9.562,31	9.562,31	3.437,69	4.351,30	5.211,01
21300 MAQUINARIA	4.000,00		4.000,00	7.701,72	7.701,72	3.701,72-	7.701,72	
21301 INSTALACIONES	40.000,00		40.000,00	39.322,65	34.312,35	5.687,65	22.677,55	11.634,80
21302 UTILLAJE	500,00		500,00			500,00		
* 213 MAQUINARIA,INSTALACIONES Y UTILLAJE	44.500,00		44.500,00	47.024,37	42.014,07	2.485,93	30.379,27	11.634,80
21400 ELEMENTOS DE TRANSPORTE	500,00		500,00			500,00		
* 214 ELEMENTOS DE TRANSPORTE	500,00		500,00			500,00		
21500 MOBILIARIO Y ENSERES	4.000,00		4.000,00	864,39	864,39	3.135,61	699,76	164,63
* 215 MOBILIARIO Y ENSERES	4.000,00		4.000,00	864,39	864,39	3.135,61	699,76	164,63
21600 EQUIPOS PARA PROCESOS DE INFORMACIÓN	1.000,00		1.000,00	458,20	458,20	541,80	458,20	
* 216 EQUIPOS PARA PROCESOS DE INFORMACIÓN	1.000,00		1.000,00	458,20	458,20	541,80	458,20	
** 21 REPARACIONES, MANTENIMIENTO Y CONSERVACIÓ	70.000,00	7.000,00-	63.000,00	57.909,27	52.898,97	10.101,03	35.888,53	17.010,44
22000 ORDINARIO NO INVENTARIABLE	3.000,00		3.000,00	10.577,11	10.577,11	7.577,11-	10.577,11	
22001 PRENSA, REVISTAS, LIBROS Y OTRAS PUBLI	2.000,00		2.000,00	768,55	768,55	1.231,45	768,55	
22002 MATERIAL INFORMÁTICO NO INVENTARIABLE	2.000,00		2.000,00	3.091,00	3.088,69	1.088,69-	2.274,21	814,48
* 220 MATERIAL DE OFICINA	7.000,00		7.000,00	14.436,66	14.434,35	7.434,35-	13.619,87	814,48
22100 ENERGÍA ELÉCTRICA	170.000,00		170.000,00	163.185,31	163.185,31	6.814,69	151.901,91	11.283,40
22101 AGUA	65.000,00	120.000,00	185.000,00	177.562,30	177.562,30	7.437,70	155.890,92	21.671,38
22102 GAS	80.000,00		80.000,00	49.094,85	49.094,85	30.905,15	17.523,62	31.571,23
22104 VESTUARIO	30.000,00		30.000,00	20.599,61	20.599,61	9.400,39	19.553,50	1.046,11



Cuentas Anuales 2008

22105 PRODUCTOS ALIMENTICIOS	300.000,00		300.000,00	167.433,22	167.433,22	132.566,78	132.760,60	34.672,62
22106 PRODUCTOS FARMACÉUTICOS Y MATERIAL SAN	15.000,00		15.000,00	2.131,78	2.131,78	12.868,22	73,78	2.058,00
22107 COMBUSTIBLE Y CARBURANTES CALEFACCION	10.000,00		10.000,00			10.000,00		
22109 OTROS SUMINISTROS	94.000,00		94.000,00	83.655,09	83.655,09	10.344,91	63.127,62	20.527,47
* 221 SUMINISTROS	764.000,00	120.000,00	884.000,00	663.662,16	663.662,16	220.337,84	540.831,95	122.830,21
22200 TELEFÓNICAS	25.000,00		25.000,00	24.498,28	24.498,28	501,72	16.216,80	8.281,48
22201 POSTALES Y TELEGRÁFICAS	1.000,00		1.000,00			1.000,00		
22209 OTRAS COMUNICACIONES	1.730,00		1.730,00			1.730,00		
* 222 COMUNICACIONES	27.730,00		27.730,00	24.498,28	24.498,28	3.231,72	16.216,80	8.281,48
22300 TRANSPORTES	8.000,00		8.000,00	1.928,08	1.928,08	6.071,92	1.718,92	209,16
* 223 TRANSPORTES	8.000,00		8.000,00	1.928,08	1.928,08	6.071,92	1.718,92	209,16
22501 AUTONÓMICOS	10,00		10,00			10,00		
* 225 TRIBUTOS	10,00		10,00			10,00		
22606 REUNIONES, CONFERENCIAS Y CURSOS	1.000,00		1.000,00			1.000,00		
22609 OTROS GASTOS DIVERSOS	35.000,00		35.000,00	35.991,85	35.991,85	991,85-	29.324,49	6.667,36
* 226 GASTOS DIVERSOS	36.000,00		36.000,00	35.991,85	35.991,85	8,15	29.324,49	6.667,36
22700 LIMPIEZA Y ASEO	450.000,00		450.000,00	494.921,71	494.921,64	44.921,64-	438.448,11	56.473,53
22709 OTROS	33.778,00		33.778,00	203.215,30	178.752,16	144.974,16-	136.789,04	41.963,12
* 227 TRABAJOS REALIZADOS POR OTRAS EMPRESAS Y	483.778,00		483.778,00	698.137,01	673.673,80	189.895,80-	575.237,15	98.436,65
** 22 MATERIAL, SUMINISTROS Y OTROS	1.326.518,00	120.000,00	1.446.518,00	1.438.654,04	1.414.188,52	32.329,48	1.176.949,18	237.239,34
23002 DEL PERSONAL	500,00		500,00			500,00		
* 230 DIETAS	500,00		500,00			500,00		
23102 DEL PERSONAL	600,00		600,00			600,00		
* 231 LOCOMOCIÓN	600,00		600,00			600,00		
** 23 INDEMNIZACIONES POR RAZÓN DEL SERVICIO	1.100,00		1.100,00			1.100,00		
26003 PRESTACIÓN DE SERVICIOS A OTROS COLECT	78.375,00	4.769,71-	73.605,29	73.517,69	73.495,26	110,03	70.582,80	2.912,46
26007 PRESTACIÓN SERVICIOS A ENFERMOS	1.898.000,00	680.975,15-	1.217.024,85	1.141.582,90	1.096.999,97	120.024,88	968.272,63	128.727,34



MENTAL								
26008 PROYECTO VIVIENDAS TUTELADAS	338.000,00	111.637,30-	226.362,70	226.362,70	223.852,83	2.509,87	204.625,78	19.227,05
* 260 CONCIERTOS PARA PRESTACIÓN DE SERVICIOS	2.314.375,00	797.382,16-	1.516.992,84	1.441.463,29	1.394.348,06	122.644,78	1.243.481,21	150.866,85
** 26 CONCIERTOS PARA PRESTACIÓN DE SERVICIOS S	2.314.375,00	797.382,16-	1.516.992,84	1.441.463,29	1.394.348,06	122.644,78	1.243.481,21	150.866,85
*** 2 GASTOS CORRIENTES EN BIENES Y SERVICIOS	3.711.993,00	677.382,16-	3.034.610,84	2.941.518,88	2.864.927,83	169.683,01	2.459.811,20	405.116,63
48105 ATENCION A PERSONAS CON DISCAPACIDAD	456.475,00		456.475,00	456.475,00	456.475,00		349.750,00	106.725,00
* 481 A ENTID.Y ACTIV. EN ÁREA PROTECC.Y PROMO	456.475,00		456.475,00	456.475,00	456.475,00		349.750,00	106.725,00
** 48 A FAMILIAS E INSTITUCIONES SIN FINES DE L	456.475,00		456.475,00	456.475,00	456.475,00		349.750,00	106.725,00
*** 4 TRANSFERENCIAS CORRIENTES	456.475,00		456.475,00	456.475,00	456.475,00		349.750,00	106.725,00
62100 EDIFICIOS	150.000,00	258.997,00	408.997,00	266.579,78	146.925,37	262.071,63	5.216,00	141.709,37
* 621 EDIFICIOS Y OTRAS CONSTRUCCIONES	150.000,00	258.997,00	408.997,00	266.579,78	146.925,37	262.071,63	5.216,00	141.709,37
62200 INSTALACIONES TÉCNICAS				3.584,57	3.584,57	3.584,57-	3.584,57	
* 622 INSTALACIONES TÉCNICAS				3.584,57	3.584,57	3.584,57-	3.584,57	
62400 UTILLAJE				13.019,96	13.019,96	13.019,96-	13.019,96	
* 624 UTILLAJE				13.019,96	13.019,96	13.019,96-	13.019,96	
62600 MOBILIARIO Y ENSERES	60.000,00		60.000,00	107.100,96	107.100,96	47.100,96-	107.100,96	
* 626 MOBILIARIO Y ENSERES	60.000,00		60.000,00	107.100,96	107.100,96	47.100,96-	107.100,96	
62900 OTROS ACTIVOS MATERIALES				9.987,88	9.987,88	9.987,88-	9.987,88	
* 629 OTROS ACTIVOS MATERIALES				9.987,88	9.987,88	9.987,88-	9.987,88	
** 62 INVERSIÓN NUEVA ASOCIADA FUNCIONAM.OPERAT	210.000,00	258.997,00	468.997,00	400.273,15	280.618,74	188.378,26	138.909,37	141.709,37
63100 EDIFICIOS		35.000,00	35.000,00	32.306,00	32.306,00	2.694,00	32.306,00	
* 631 EDIFICIOS Y OTRAS CONSTRUCCIONES		35.000,00	35.000,00	32.306,00	32.306,00	2.694,00	32.306,00	
63200 INSTALACIONES TÉCNICAS				454,67	454,67	454,67-	454,67	
* 632 INSTALACIONES TÉCNICAS				454,67	454,67	454,67-	454,67	
** 63 INVERSIÓN DE REPOSICION ASOCIADA FUNC.OPE		35.000,00	35.000,00	32.760,67	32.760,67	2.239,33	32.760,67	



*** 6 INVERSIONES REALES	210.000,00	293.997,00	503.997,00	433.033,82	313.379,41	190.617,59	171.670,04	141.709,37
76101 CENTROS Y RESIDENCIAS DE PERSONAS CON		200.000,00	200.000,00	200.000,00	200.000,00			200.000,00
* 761 A ENTID.Y ACTIV. EN ÁREA PROTECC.Y PROMO		200.000,00	200.000,00	200.000,00	200.000,00			200.000,00
** 76 AL SECTOR PÚBLICO LOCAL		200.000,00	200.000,00	200.000,00	200.000,00			200.000,00
78101 INVERSIONES EN CENTROS Y RESIDENCIAS D	322.000,00	200.000,00-	122.000,00	122.000,00	122.000,00		122.000,00	
* 781 A ENTID.Y ACTIV. EN ÁREA PROTECC.Y PROMO	322.000,00	200.000,00-	122.000,00	122.000,00	122.000,00		122.000,00	
** 78 A FAMILIAS E INSTITUCIONES SIN FINES DE L	322.000,00	200.000,00-	122.000,00	122.000,00	122.000,00		122.000,00	
*** 7 TRANSFERENCIAS DE CAPITAL	322.000,00		322.000,00	322.000,00	322.000,00		122.000,00	200.000,00
**** 313B PERSONAS CON TRASTORNO MENTAL Y OTROS C	9.400.142,00	806.085,16-	8.594.056,84	8.165.859,50	7.969.614,04	624.442,80	7.086.273,32	883.340,72
10000 RETRIBUCIONES BÁSICAS	18.395,00		18.395,00	18.394,20	18.394,20	0,80	18.394,20	
10001 OTRAS REMUNERACIONES	41.687,00		41.687,00	40.994,36	40.994,36	692,64	40.994,36	
* 100 RETRIBUCIONES BÁSICAS Y OTRAS REMUNERACI	60.082,00		60.082,00	59.388,56	59.388,56	693,44	59.388,56	
** 10 ALTOS CARGOS	60.082,00		60.082,00	59.388,56	59.388,56	693,44	59.388,56	
12000 SUELDO	4.829.814,00	282.317,98	5.112.131,98	4.679.339,32	4.679.339,32	432.792,66	4.679.339,32	
12001 TRIENIOS	572.460,00	76.800,00	649.260,00	636.231,65	636.231,65	13.028,35	636.231,65	
12002 COMPLEMENTO DE DESTINO	2.593.728,00		2.593.728,00	2.562.075,85	2.562.075,85	31.652,15	2.562.075,85	
12003 COMPLEMENTO ESPECÍFICO DEL PUESTO DE T	1.045.575,00		1.045.575,00	1.434.745,12	1.434.745,12	389.170,12-	1.434.745,12	
12005 OTRAS REMUNERACIONES	1.343.557,00		1.343.557,00	1.402.058,03	1.402.058,03	58.501,03-	1.402.058,03	
12006 FONDO PARA CUMPLIMIENTO SENTENCIAS S/P		682,02	682,02			682,02		
* 120 RETRIBUCIONES BÁSICAS Y COMPLEMENTARIAS	10.385.134,00	359.800,00	10.744.934,00	10.714.449,97	10.714.449,97	30.484,03	10.714.449,97	
12100 SUELDO	405.960,00	371.689,82	777.649,82	762.061,67	762.061,67	15.588,15	762.061,67	
12101 TRIENIOS		6.000,00	6.000,00	4.859,39	4.859,39	1.140,61	4.859,39	
* 121 RETRIBUCIONES FUNCIONARIOS INTERINOS SUS	405.960,00	377.689,82	783.649,82	766.921,06	766.921,06	16.728,76	766.921,06	



** 12 FUNCIONARIOS	10.791.094,00	737.489,82	11.528.583,82	11.481.371,03	11.481.371,03	47.212,79	11.481.371,03	
13100 SALARIOS	1.831.995,00	310.000,00-	1.521.995,00	1.455.475,54	1.451.691,78	70.303,22	1.437.024,56	14.667,22
13101 ANTIGÜEDAD	7.056,00	1.000,00	8.056,00	5.753,48	5.753,48	2.302,52	5.753,48	
* 131 LABORAL TEMPORAL	1.839.051,00	309.000,00-	1.530.051,00	1.461.229,02	1.457.445,26	72.605,74	1.442.778,04	14.667,22
** 13 LABORALES	1.839.051,00	309.000,00-	1.530.051,00	1.461.229,02	1.457.445,26	72.605,74	1.442.778,04	14.667,22
15000 COMPLEMENTO DE PRODUCTIVIDAD	150.000,00	150.000,00-						
* 150 PRODUCTIVIDAD	150.000,00	150.000,00-						
15100 GRATIFICACIONES POR SERVICIOS EXTRAORD	997.976,00	306.500,00	1.304.476,00	1.291.364,20	1.291.364,20	13.111,80	1.175.350,91	116.013,29
* 151 GRATIFICACIONES	997.976,00	306.500,00	1.304.476,00	1.291.364,20	1.291.364,20	13.111,80	1.175.350,91	116.013,29
** 15 INCENTIVOS AL RENDIMIENTO	1.147.976,00	156.500,00	1.304.476,00	1.291.364,20	1.291.364,20	13.111,80	1.175.350,91	116.013,29
16000 SEGURIDAD SOCIAL	3.851.580,00	136.000,00	3.987.580,00	4.081.673,54	4.081.673,54	94.093,54-	4.081.673,54	
* 160 CUOTAS SOCIALES	3.851.580,00	136.000,00	3.987.580,00	4.081.673,54	4.081.673,54	94.093,54-	4.081.673,54	
** 16 CUOTAS,PRESTACIONES Y GASTOS SOCIALES EMP	3.851.580,00	136.000,00	3.987.580,00	4.081.673,54	4.081.673,54	94.093,54-	4.081.673,54	
*** 1 GASTOS DE PERSONAL	17.689.783,00	720.989,82	18.410.772,82	18.375.026,35	18.371.242,59	39.530,23	18.240.562,08	130.680,51
20200 ARRENDAMIENTOS DE EDIFICIOS	5.000,00	32.100,00	37.100,00	36.833,70	36.833,64	266,36	25.760,89	11.072,75
* 202 ARRENDAMIENTOS DE EDIFICIOS Y OTRAS CONS	5.000,00	32.100,00	37.100,00	36.833,70	36.833,64	266,36	25.760,89	11.072,75
** 20 ARRENDAMIENTOS Y CÁNONES	5.000,00	32.100,00	37.100,00	36.833,70	36.833,64	266,36	25.760,89	11.072,75
21200 EDIFICIOS	26.100,00	150.000,00	176.100,00	133.852,19	133.852,19	42.247,81	35.680,92	98.171,27
21201 OTRAS CONSTRUCCIONES	10.100,00		10.100,00	34.723,48	34.723,48	24.623,48-	3.828,00	30.895,48
* 212 EDIFICIOS Y OTRAS CONSTRUCCIONES	36.200,00	150.000,00	186.200,00	168.575,67	168.575,67	17.624,33	39.508,92	129.066,75
21300 MAQUINARIA	33.500,00		33.500,00	17.290,78	17.290,78	16.209,22	8.472,68	8.818,10
21301 INSTALACIONES	159.300,00	16.000,00-	143.300,00	150.284,65	148.728,29	5.428,29-	96.791,78	51.936,51
21302 UTILLAJE	9.700,00		9.700,00	2.396,70	2.396,70	7.303,30	2.105,70	291,00
* 213 MAQUINARIA,INSTALACIONES Y UTILLAJE	202.500,00	16.000,00-	186.500,00	169.972,13	168.415,77	18.084,23	107.370,16	61.045,61
21400 ELEMENTOS DE TRANSPORTE	5.300,00		5.300,00	1.096,40	1.096,40	4.203,60	1.096,40	
* 214 ELEMENTOS DE TRANSPORTE	5.300,00		5.300,00	1.096,40	1.096,40	4.203,60	1.096,40	
21500 MOBILIARIO Y ENSERES	13.000,00		13.000,00	10.029,51	10.029,51	2.970,49	6.198,94	3.830,57
* 215 MOBILIARIO Y ENSERES	13.000,00		13.000,00	10.029,51	10.029,51	2.970,49	6.198,94	3.830,57



Cuentas Anuales 2008

21600 EQUIPOS PARA PROCESOS DE INFORMACIÓN	11.000,00		11.000,00	440,99	440,99	10.559,01	268,15	172,84
* 216 EQUIPOS PARA PROCESOS DE INFORMACIÓN	11.000,00		11.000,00	440,99	440,99	10.559,01	268,15	172,84
** 21 REPARACIONES, MANTENIMIENTO Y CONSERVACIÓ	268.000,00	134.000,00	402.000,00	350.114,70	348.558,34	53.441,66	154.442,57	194.115,77
22000 ORDINARIO NO INVENTARIABLE	19.300,00		19.300,00	23.445,62	23.445,62	4.145,62-	13.368,63	10.076,99
22001 PRENSA, REVISTAS, LIBROS Y OTRAS PUBLI	5.000,00		5.000,00	3.417,30	3.417,30	1.582,70	2.986,96	430,34
22002 MATERIAL INFORMÁTICO NO INVENTARIABLE	10.450,00		10.450,00	10.918,78	10.911,24	461,24-	6.098,79	4.812,45
* 220 MATERIAL DE OFICINA	34.750,00		34.750,00	37.781,70	37.774,16	3.024,16-	22.454,38	15.319,78
22100 ENERGÍA ELÉCTRICA	274.600,00		274.600,00	219.315,69	219.315,69	55.284,31	203.585,42	15.730,27
22101 AGUA	101.100,00		101.100,00	67.327,42	67.327,42	33.772,58	59.536,02	7.791,40
22102 GAS	145.000,00		145.000,00	107.887,05	107.887,05	37.112,95	91.446,25	16.440,80
22103 COMBUSTIBLE Y CARBURANTES PARA AUTOMOC	36.000,00		36.000,00			36.000,00		
22104 VESTUARIO	80.286,00		80.286,00	104.551,38	104.551,38	24.265,38-	84.445,91	20.105,47
22105 PRODUCTOS ALIMENTICIOS	1.373.250,00	149.500,00-	1.223.750,00	1.057.317,41	1.057.317,41	166.432,59	752.186,55	305.130,86
22106 PRODUCTOS FARMACÉUTICOS Y MATERIAL SAN	138.700,00		138.700,00	33.195,78	33.195,78	105.504,22	26.759,08	6.436,70
22107 COMBUSTIBLE Y CARBURANTES CALEFACCION	37.400,00		37.400,00	12.519,02	12.519,02	24.880,98	10.428,12	2.090,90
22109 OTROS SUMINISTROS	271.533,00	62.100,00-	209.433,00	810.582,76	810.582,76	601.149,76-	487.242,40	323.340,36
* 221 SUMINISTROS	2.457.869,00	211.600,00-	2.246.269,00	2.412.696,51	2.412.696,51	166.427,51-	1.715.629,75	697.066,76
22200 TELEFÓNICAS	45.700,00		45.700,00	29.456,08	29.456,08	16.243,92	19.012,12	10.443,96
22201 POSTALES Y TELEGRÁFICAS	2.410,00		2.410,00	620,65	620,65	1.789,35	514,25	106,40
22202 TÉLEX Y TELEFAX	500,00		500,00			500,00		
22209 OTRAS COMUNICACIONES	1.600,00		1.600,00			1.600,00		
* 222 COMUNICACIONES	50.210,00		50.210,00	30.076,73	30.076,73	20.133,27	19.526,37	10.550,36
22300 TRANSPORTES	242.290,00		242.290,00	298.349,47	296.889,50	54.599,50-	269.934,52	26.954,98
* 223 TRANSPORTES	242.290,00		242.290,00	298.349,47	296.889,50	54.599,50-	269.934,52	26.954,98
22501 AUTONÓMICOS	50,00		50,00	11,00	11,00	39,00	11,00	



Cuentas Anuales 2008

22502 LOCALES	50,00		50,00			50,00		
* 225 TRIBUTOS	100,00		100,00	11,00	11,00	89,00	11,00	
22601 ATENCIONES PROTOCOLARIAS Y REPRESENTAT	10.000,00		10.000,00	2.448,00	2.448,00	7.552,00	1.054,99	1.393,01
22602 PUBLICIDAD Y PROPAGANDA	5.000,00	21.000,00	26.000,00	24.625,58	24.625,58	1.374,42	999,92	23.625,66
22606 REUNIONES, CONFERENCIAS Y CURSOS	900,00		900,00			900,00		
22609 OTROS GASTOS DIVERSOS	121.908,00	36.000,00	157.908,00	162.992,06	162.992,06	5.084,06-	88.146,60	74.845,46
* 226 GASTOS DIVERSOS	137.808,00	57.000,00	194.808,00	190.065,64	190.065,64	4.742,36	90.201,51	99.864,13
22700 LIMPIEZA Y ASEO	1.242.000,00	400.000,00	1.642.000,00	1.397.637,97	1.377.660,71	264.339,29	1.212.564,30	165.096,41
22701 SEGURIDAD	41.000,00		41.000,00	51.293,30	51.290,31	10.290,31-	38.999,39	12.290,92
22703 POSTALES				2.578,39	2.578,39	2.578,39-	2.538,87	39,52
22706 ESTUDIOS Y TRABAJOS TÉCNICOS	36.100,00		36.100,00	72.481,99	68.141,98	32.041,98-	30.789,98	37.352,00
22709 OTROS	151.200,00	295.810,00	447.010,00	390.798,95	390.684,36	56.325,64	317.833,07	72.851,29
* 227 TRABAJOS REALIZADOS POR OTRAS EMPRESAS Y	1.470.300,00	695.810,00	2.166.110,00	1.914.790,60	1.890.355,75	275.754,25	1.602.725,61	287.630,14
** 22 MATERIAL, SUMINISTROS Y OTROS	4.393.327,00	541.210,00	4.934.537,00	4.883.771,65	4.857.869,29	76.667,71	3.720.483,14	1.137.386,15
23001 REEMBOLSO DE GASTOS DE ALTOS CARGOS	10.000,00	9.000,00-	1.000,00	584,96	584,96	415,04		584,96
23002 DEL PERSONAL	7.000,00		7.000,00	2.882,12	2.882,12	4.117,88	2.293,17	588,95
* 230 DIETAS	17.000,00	9.000,00-	8.000,00	3.467,08	3.467,08	4.532,92	2.293,17	1.173,91
23101 DE ALTOS CARGOS	10.000,00		10.000,00	6.367,90	6.367,90	3.632,10	5.111,80	1.256,10
23102 DEL PERSONAL	14.800,00		14.800,00	8.296,56	8.296,56	6.503,44	6.806,47	1.490,09
* 231 LOCOMOCIÓN	24.800,00		24.800,00	14.664,46	14.664,46	10.135,54	11.918,27	2.746,19
** 23 INDEMNIZACIONES POR RAZÓN DEL SERVICIO	41.800,00	9.000,00-	32.800,00	18.131,54	18.131,54	14.668,46	14.211,44	3.920,10
25900 OTROS CONCIERTOS DE ASISTENCIA SANITAR	86.830,00		86.830,00	83.333,77	76.435,71	10.394,29	73.216,05	3.219,66
* 259 OTROS CONCIERTOS DE ASISTENCIA SANITARIA	86.830,00		86.830,00	83.333,77	76.435,71	10.394,29	73.216,05	3.219,66
** 25 CONCIERTOS DE ASISTENCIA SANITARIA	86.830,00		86.830,00	83.333,77	76.435,71	10.394,29	73.216,05	3.219,66
26001 PRESTACIÓN DE SERVICIOS A PERSONAS DIS	5.666.442,00	2.501.647,49-	3.164.794,51	3.103.909,71	3.052.101,45	112.693,06	2.740.694,79	311.406,66
26008 PROYECTO VIVIENDAS TUTELADAS	504.000,00	22.101,07-	481.898,93	485.946,44	478.219,52	3.679,41	437.295,47	40.924,05



26009 PRESTACION DE OTROS SERVICIOS SOCIALES	100.000,00	91.000,00-	9.000,00	9.000,00	963,93	8.036,07	644,36	319,57
* 260 CONCIERTOS PARA PRESTACIÓN DE SERVICIOS	6.270.442,00	2.614.748,56-	3.655.693,44	3.598.856,15	3.531.284,90	124.408,54	3.178.634,62	352.650,28
** 26 CONCIERTOS PARA PRESTACIÓN DE SERVICIOS S	6.270.442,00	2.614.748,56-	3.655.693,44	3.598.856,15	3.531.284,90	124.408,54	3.178.634,62	352.650,28
*** 2 GASTOS CORRIENTES EN BIENES Y SERVICIOS	11.065.399,00	1.916.438,56-	9.148.960,44	8.971.041,51	8.869.113,42	279.847,02	7.166.748,71	1.702.364,71
44200 A LA UNIVERSIDAD DE MURCIA		20.000,00	20.000,00	20.000,00	20.000,00			20.000,00
* 442 A UNIVERSIDADES PÚBLICAS DE LA REGIÓN DE		20.000,00	20.000,00	20.000,00	20.000,00			20.000,00
** 44 A E.P.E.,OTRAS ENTIDADES DE Dº PBCO.Y SOC		20.000,00	20.000,00	20.000,00	20.000,00			20.000,00
46105 ATENCION DE PERSONAS CON DISCAPACIDAD	1.660.900,00	240.000,00	1.900.900,00	1.900.900,00	1.900.900,00		1.606.900,00	294.000,00
* 461 A ENTID.Y ACTIV. EN ÁREA PROTECC.Y PROMO	1.660.900,00	240.000,00	1.900.900,00	1.900.900,00	1.900.900,00		1.606.900,00	294.000,00
** 46 AL SECTOR PÚBLICO LOCAL	1.660.900,00	240.000,00	1.900.900,00	1.900.900,00	1.900.900,00		1.606.900,00	294.000,00
47199 OTRAS ACTUACIONES MAT.DE PROTECCION Y		12.000,00	12.000,00			12.000,00		
* 471 A ENTID.Y ACTIV. EN ÁREA PROTECC.Y PROMO		12.000,00	12.000,00			12.000,00		
** 47 A EMPRESAS PRIVADAS		12.000,00	12.000,00			12.000,00		
48105 ATENCION A PERSONAS CON DISCAPACIDAD	13.354.849,00	84.000,00	13.438.849,00	13.396.054,84	13.396.054,84	42.794,16	12.919.760,94	476.293,90
* 481 A ENTID.Y ACTIV. EN ÁREA PROTECC.Y PROMO	13.354.849,00	84.000,00	13.438.849,00	13.396.054,84	13.396.054,84	42.794,16	12.919.760,94	476.293,90
48901 PREMIOS Y DISTINCIONES		12.000,00	12.000,00			12.000,00		
* 489 A OTRAS ENTIDADES Y ACTIVIDADES SIN FINE		12.000,00	12.000,00			12.000,00		
** 48 A FAMILIAS E INSTITUCIONES SIN FINES DE L	13.354.849,00	96.000,00	13.450.849,00	13.396.054,84	13.396.054,84	54.794,16	12.919.760,94	476.293,90
*** 4 TRANSFERENCIAS CORRIENTES	15.015.749,00	368.000,00	15.383.749,00	15.316.954,84	15.316.954,84	66.794,16	14.526.660,94	790.293,90
62100 EDIFICIOS	2.400.000,00	1.048.119,52	3.448.119,52	3.198.502,47	3.194.730,70	253.388,82	2.209.273,48	985.457,22
* 621 EDIFICIOS Y OTRAS CONSTRUCCIONES	2.400.000,00	1.048.119,52	3.448.119,52	3.198.502,47	3.194.730,70	253.388,82	2.209.273,48	985.457,22



Cuentas Anuales 2008

62200 INSTALACIONES TÉCNICAS		42.000,00	42.000,00	67.938,44	67.606,69	25.606,69-	13.002,44	54.604,25
* 622 INSTALACIONES TÉCNICAS		42.000,00	42.000,00	67.938,44	67.606,69	25.606,69-	13.002,44	54.604,25
62300 MAQUINARIA	20.000,00	60.000,00	80.000,00			80.000,00		
* 623 MAQUINARIA	20.000,00	60.000,00	80.000,00			80.000,00		
62400 UTILLAJE				46.591,57	46.400,32	46.400,32-	18.350,65	28.049,67
* 624 UTILLAJE				46.591,57	46.400,32	46.400,32-	18.350,65	28.049,67
62501 FONDO BIBLIOGRÁFICO	2.000,00		2.000,00	212,74	212,74	1.787,26		212,74
* 625 FONDO ARTÍSTICO Y BIBLIOGRÁFICO	2.000,00		2.000,00	212,74	212,74	1.787,26		212,74
62600 MOBILIARIO Y ENSERES	90.000,00	69.576,00-	20.424,00	129.378,89	126.887,87	106.463,87-	114.872,49	12.015,38
* 626 MOBILIARIO Y ENSERES	90.000,00	69.576,00-	20.424,00	129.378,89	126.887,87	106.463,87-	114.872,49	12.015,38
62700 EQUIPOS PARA PROCESOS DE INFORMACIÓN				31.164,53	31.164,34	31.164,34-	31.164,34	
* 627 EQUIPOS PARA PROCESOS DE INFORMACIÓN				31.164,53	31.164,34	31.164,34-	31.164,34	
62800 ELEMENTOS DE TRANSPORTE				4.288,45	4.288,45	4.288,45-	4.288,45	
* 628 ELEMENTOS DE TRANSPORTE				4.288,45	4.288,45	4.288,45-	4.288,45	
62900 OTROS ACTIVOS MATERIALES				53.117,13	52.325,13	52.325,13-	51.315,13	1.010,00
* 629 OTROS ACTIVOS MATERIALES				53.117,13	52.325,13	52.325,13-	51.315,13	1.010,00
** 62 INVERSIÓN NUEVA ASOCIADA FUNCIONAM.OPERAT	2.512.000,00	1.080.543,52	3.592.543,52	3.531.194,22	3.523.616,24	68.927,28	2.442.266,98	1.081.349,26
63100 EDIFICIOS	310.000,00		310.000,00	238.626,00	238.626,00	71.374,00	98.900,51	139.725,49
* 631 EDIFICIOS Y OTRAS CONSTRUCCIONES	310.000,00		310.000,00	238.626,00	238.626,00	71.374,00	98.900,51	139.725,49
63200 INSTALACIONES TÉCNICAS				37.444,51	37.444,51	37.444,51-	37.444,51	
* 632 INSTALACIONES TÉCNICAS				37.444,51	37.444,51	37.444,51-	37.444,51	
63600 MOBILIARIO Y ENSERES				22.457,60	22.411,20	22.411,20-	22.411,20	
* 636 MOBILIARIO Y ENSERES				22.457,60	22.411,20	22.411,20-	22.411,20	
** 63 INVERSIÓN DE REPOSICION ASOCIADA FUNC.OPE	310.000,00		310.000,00	298.528,11	298.481,71	11.518,29	158.756,22	139.725,49
64000 GASTOS DE INVESTIGACIÓN Y DESARROLLO	90.000,00		90.000,00	43.415,70	43.415,70	46.584,30	21.707,85	21.707,85
* 640 GASTOS DE INVESTIGACIÓN Y DESARROLLO	90.000,00		90.000,00	43.415,70	43.415,70	46.584,30	21.707,85	21.707,85



64500 APLICACIONES INFORMÁTICAS				5.296,56	5.296,56	5.296,56-		5.296,56
* 645 APLICACIONES INFORMÁTICAS				5.296,56	5.296,56	5.296,56-		5.296,56
** 64 GASTOS DE INVERSIONES DE CARÁCTER INMATER	90.000,00		90.000,00	48.712,26	48.712,26	41.287,74	21.707,85	27.004,41
*** 6 INVERSIONES REALES	2.912.000,00	1.080.543,52	3.992.543,52	3.878.434,59	3.870.810,21	121.733,31	2.622.731,05	1.248.079,16
76101 CENTROS Y RESIDENCIAS DE PERSONAS CON	1.357.800,00	63.682,86	1.421.482,86	1.271.482,86	1.271.482,86	150.000,00	441.482,86	830.000,00
* 761 A ENTID.Y ACTIV. EN ÁREA PROTECC.Y PROMO	1.357.800,00	63.682,86	1.421.482,86	1.271.482,86	1.271.482,86	150.000,00	441.482,86	830.000,00
** 76 AL SECTOR PÚBLICO LOCAL	1.357.800,00	63.682,86	1.421.482,86	1.271.482,86	1.271.482,86	150.000,00	441.482,86	830.000,00
78101 INVERSIONES EN CENTROS Y RESIDENCIAS D	4.163.366,00	63.682,86-	4.099.683,14	4.099.681,81	4.099.681,81	1,33	4.099.681,81	
* 781 A ENTID.Y ACTIV. EN ÁREA PROTECC.Y PROMO	4.163.366,00	63.682,86-	4.099.683,14	4.099.681,81	4.099.681,81	1,33	4.099.681,81	
** 78 A FAMILIAS E INSTITUCIONES SIN FINES DE L	4.163.366,00	63.682,86-	4.099.683,14	4.099.681,81	4.099.681,81	1,33	4.099.681,81	
*** 7 TRANSFERENCIAS DE CAPITAL	5.521.166,00		5.521.166,00	5.371.164,67	5.371.164,67	150.001,33	4.541.164,67	830.000,00
**** 313F PERSONAS CON DISCAPACIDAD	52.204.097,00	253.094,78	52.457.191,78	51.912.621,96	51.799.285,73	657.906,05	47.097.867,45	4.701.418,28
12000 SUELDO	47.009,00	6.293,87	53.302,87	37.063,74	37.063,74	16.239,13	37.063,74	
12001 TRIENIOS	8.350,00	700,00	9.050,00	8.351,28	8.351,28	698,72	8.351,28	
12002 COMPLEMENTO DE DESTINO	19.857,00		19.857,00	16.202,92	16.202,92	3.654,08	16.202,92	
12003 COMPLEMENTO ESPECÍFICO DEL PUESTO DE T	11.890,00		11.890,00	15.153,00	15.153,00	3.263,00-	15.153,00	
12005 OTRAS REMUNERACIONES	13.427,00		13.427,00	12.305,78	12.305,78	1.121,22	12.305,78	
* 120 RETRIBUCIONES BÁSICAS Y COMPLEMENTARIAS	100.533,00	6.993,87	107.526,87	89.076,72	89.076,72	18.450,15	89.076,72	
** 12 FUNCIONARIOS	100.533,00	6.993,87	107.526,87	89.076,72	89.076,72	18.450,15	89.076,72	
13100 SALARIOS	41.162,00	92.032,51	133.194,51	14.494,18	13.876,46	119.318,05	13.876,46	
13101 ANTIGÜEDAD		1.000,00	1.000,00			1.000,00		
* 131 LABORAL TEMPORAL	41.162,00	93.032,51	134.194,51	14.494,18	13.876,46	120.318,05	13.876,46	
** 13 LABORALES	41.162,00	93.032,51	134.194,51	14.494,18	13.876,46	120.318,05	13.876,46	
15100 GRATIFICACIONES POR SERVICIOS EXTRAORD	60.607,00	53.040,18-	7.566,82	2.224,49	2.224,49	5.342,33	2.224,49	



Cuentas Anuales 2008

* 151 GRATIFICACIONES	60.607,00	53.040,18-	7.566,82	2.224,49	2.224,49	5.342,33	2.224,49	
** 15 INCENTIVOS AL RENDIMIENTO	60.607,00	53.040,18-	7.566,82	2.224,49	2.224,49	5.342,33	2.224,49	
16000 SEGURIDAD SOCIAL	58.341,00	56.222,84	114.563,84	30.683,99	30.683,99	83.879,85	30.683,99	
* 160 CUOTAS SOCIALES	58.341,00	56.222,84	114.563,84	30.683,99	30.683,99	83.879,85	30.683,99	
** 16 CUOTAS,PRESTACIONES Y GASTOS SOCIALES EMP	58.341,00	56.222,84	114.563,84	30.683,99	30.683,99	83.879,85	30.683,99	
*** 1 GASTOS DE PERSONAL	260.643,00	103.209,04	363.852,04	136.479,38	135.861,66	227.990,38	135.861,66	
21200 EDIFICIOS	6.000,00	10.555,49	16.555,49	15.463,96	15.463,96	1.091,53	5.137,96	10.326,00
21201 OTRAS CONSTRUCCIONES	100,00		100,00			100,00		
* 212 EDIFICIOS Y OTRAS CONSTRUCCIONES	6.100,00	10.555,49	16.655,49	15.463,96	15.463,96	1.191,53	5.137,96	10.326,00
21300 MAQUINARIA	2.000,00		2.000,00	193,72	193,72	1.806,28	193,72	
21301 INSTALACIONES	16.000,00	17.000,00	33.000,00	25.355,11	25.355,01	7.644,99	15.333,43	10.021,58
21302 UTILLAJE	100,00		100,00			100,00		
* 213 MAQUINARIA,INSTALACIONES Y UTILLAJE	18.100,00	17.000,00	35.100,00	25.548,83	25.548,73	9.551,27	15.527,15	10.021,58
21400 ELEMENTOS DE TRANSPORTE	100,00		100,00			100,00		
* 214 ELEMENTOS DE TRANSPORTE	100,00		100,00			100,00		
21500 MOBILIARIO Y ENSERES	1.000,00		1.000,00	1.046,51	1.046,51	46,51-	621,51	425,00
* 215 MOBILIARIO Y ENSERES	1.000,00		1.000,00	1.046,51	1.046,51	46,51-	621,51	425,00
** 21 REPARACIONES, MANTENIMIENTO Y CONSERVACIÓ	25.300,00	27.555,49	52.855,49	42.059,30	42.059,20	10.796,29	21.286,62	20.772,58
22000 ORDINARIO NO INVENTARIABLE	800,00		800,00	1.368,65	1.368,65	568,65-	537,09	831,56
22001 PRENSA, REVISTAS, LIBROS Y OTRAS PUBLI	800,00		800,00			800,00		
* 220 MATERIAL DE OFICINA	1.600,00		1.600,00	1.368,65	1.368,65	231,35	537,09	831,56
22100 ENERGÍA ELÉCTRICA	10.600,00	60.959,07	71.559,07	17.687,62	17.687,62	53.871,45	10.769,69	6.917,93
22101 AGUA	5.000,00	10.000,00	15.000,00	9.669,24	9.669,24	5.330,76	8.558,15	1.111,09
22102 GAS	2.000,00		2.000,00	247,54	247,54	1.752,46		247,54
22104 VESTUARIO	1.000,00		1.000,00			1.000,00		
22105 PRODUCTOS ALIMENTICIOS	500,00		500,00			500,00		
22107 COMBUSTIBLE Y CARBURANTES CALEFACCION	3.500,00	18.000,00	21.500,00	10.139,33	10.139,33	11.360,67	10.139,33	
22109 OTROS SUMINISTROS	10.500,00		10.500,00	18.262,44	18.262,44	7.762,44-	9.337,54	8.924,90



* 221 SUMINISTROS	33.100,00	88.959,07	122.059,07	56.006,17	56.006,17	66.052,90	38.804,71	17.201,46
22200 TELEFÓNICAS	800,00		800,00	595,53	595,53	204,47	397,02	198,51
22201 POSTALES Y TELEGRÁFICAS	550,00		550,00			550,00		
* 222 COMUNICACIONES	1.350,00		1.350,00	595,53	595,53	754,47	397,02	198,51
22609 OTROS GASTOS DIVERSOS	300,00		300,00	299,60	299,60	0,40		299,60
* 226 GASTOS DIVERSOS	300,00		300,00	299,60	299,60	0,40		299,60
22700 LIMPIEZA Y ASEO	8.000,00		8.000,00	15.356,08	15.356,08	7.356,08-	10.832,08	4.524,00
22709 OTROS	1.663,00		1.663,00	945,40	945,40	717,60	249,40	696,00
* 227 TRABAJOS REALIZADOS POR OTRAS EMPRESAS Y	9.663,00		9.663,00	16.301,48	16.301,48	6.638,48-	11.081,48	5.220,00
** 22 MATERIAL, SUMINISTROS Y OTROS	46.013,00	88.959,07	134.972,07	74.571,43	74.571,43	60.400,64	50.820,30	23.751,13
23102 DEL PERSONAL	1.000,00	988,11	1.988,11	1.000,00	1.000,00	988,11	1.000,00	
* 231 LOCOMOCIÓN	1.000,00	988,11	1.988,11	1.000,00	1.000,00	988,11	1.000,00	
** 23 INDEMNIZACIONES POR RAZÓN DEL SERVICIO	1.000,00	988,11	1.988,11	1.000,00	1.000,00	988,11	1.000,00	
*** 2 GASTOS CORRIENTES EN BIENES Y SERVICIOS	72.313,00	117.502,67	189.815,67	117.630,73	117.630,63	72.185,04	73.106,92	44.523,71
62200 INSTALACIONES TÉCNICAS				4.851,82	4.851,82	4.851,82-		4.851,82
* 622 INSTALACIONES TÉCNICAS				4.851,82	4.851,82	4.851,82-		4.851,82
62300 MAQUINARIA	5.000,00		5.000,00			5.000,00		
* 623 MAQUINARIA	5.000,00		5.000,00			5.000,00		
62600 MOBILIARIO Y ENSERES	20.000,00	21.159,51	41.159,51	28.300,84	28.300,84	12.858,67	24.998,09	3.302,75
* 626 MOBILIARIO Y ENSERES	20.000,00	21.159,51	41.159,51	28.300,84	28.300,84	12.858,67	24.998,09	3.302,75
62900 OTROS ACTIVOS MATERIALES				611,00	611,00	611,00-		611,00
* 629 OTROS ACTIVOS MATERIALES				611,00	611,00	611,00-		611,00
** 62 INVERSIÓN NUEVA ASOCIADA FUNCIONAM.OPERAT	25.000,00	21.159,51	46.159,51	33.763,66	33.763,66	12.395,85	24.998,09	8.765,57
63100 EDIFICIOS	60.000,00	49.372,19	109.372,19	104.288,91	104.288,91	5.083,28	54.916,72	49.372,19
* 631 EDIFICIOS Y OTRAS CONSTRUCCIONES	60.000,00	49.372,19	109.372,19	104.288,91	104.288,91	5.083,28	54.916,72	49.372,19
63200 INSTALACIONES TÉCNICAS				1.840,00	1.840,00	1.840,00-	1.840,00	
* 632 INSTALACIONES TÉCNICAS				1.840,00	1.840,00	1.840,00-	1.840,00	
63600 MOBILIARIO Y ENSERES				3.239,88	3.239,88	3.239,88-	3.239,88	



Cuentas Anuales 2008

* 636 MOBILIARIO Y ENSERES				3.239,88	3.239,88	3.239,88-	3.239,88	
** 63 INVERSIÓN DE REPOSICION ASOCIADA FUNC.OPE	60.000,00	49.372,19	109.372,19	109.368,79	109.368,79	3,40	59.996,60	49.372,19
*** 6 INVERSIONES REALES	85.000,00	70.531,70	155.531,70	143.132,45	143.132,45	12.399,25	84.994,69	58.137,76
**** 313H TURISMO SOCIAL	417.956,00	291.243,41	709.199,41	397.242,56	396.624,74	312.574,67	293.963,27	102.661,47



LPG.SERV.PROG.ART.(p

LQP-V508

ISSO - I.M.A.S. - EJERCICIO 2008

LIQUIDACION DEL PRESUPUESTO DE GASTOS

Clasificación funcional por Orgánica/Funcional:

Mes: 1 a 12. Orgánica 5103

Sección	Crédito Inicial	Modificaciones	Créd.Definitivo	Gtos Comprometidos	Oblig.Recon.Netas	Reman.de Crédito	Pagos	Oblig.Pend.Pago
10000 RETRIBUCIONES BÁSICAS	18.395,00		18.395,00	18.394,20	18.394,20	0,80	18.394,20	
10001 OTRAS REMUNERACIONES	41.687,00		41.687,00	40.994,36	40.994,36	692,64	40.994,36	
* 100 RETRIBUCIONES BÁSICAS Y OTRAS REMUNERACIONES	60.082,00		60.082,00	59.388,56	59.388,56	693,44	59.388,56	
** 10 ALTOS CARGOS	60.082,00		60.082,00	59.388,56	59.388,56	693,44	59.388,56	
12000 SUELDO	6.888.958,00	750.000,00	7.638.958,00	6.781.547,66	6.781.547,66	857.410,34	6.781.547,66	
12001 TRIENIOS	753.640,00	86.000,00	839.640,00	828.313,61	828.313,61	11.326,39	828.313,61	
12002 COMPLEMENTO DE DESTINO	3.547.783,00		3.547.783,00	3.577.493,16	3.577.493,16	29.710,16-	3.577.493,16	
12003 COMPLEMENTO ESPECÍFICO DEL PUESTO DE T	1.611.929,00		1.611.929,00	2.250.852,72	2.250.852,72	638.923,72-	2.250.852,72	
12004 COMPLEMENTOS PERSONALES Y TRANSITORIOS				514,86	514,86	514,86-	514,86	
12005 OTRAS REMUNERACIONES	1.925.026,00		1.925.026,00	2.059.750,99	2.059.750,99	134.724,99-	2.059.750,99	
* 120 RETRIBUCIONES BÁSICAS Y COMPLEMENTARIAS	14.727.336,00	836.000,00	15.563.336,00	15.498.473,00	15.498.473,00	64.863,00	15.498.473,00	
12100 SUELDO	777.942,00	455.215,03	1.233.157,03	1.212.982,74	1.212.982,74	20.174,29	1.212.982,74	
12101 TRIENIOS		10.500,00	10.500,00	8.388,34	8.388,34	2.111,66	8.388,34	
* 121 RETRIBUCIONES FUNCIONARIOS INTERINOS SUS	777.942,00	465.715,03	1.243.657,03	1.221.371,08	1.221.371,08	22.285,95	1.221.371,08	
** 12 FUNCIONARIOS	15.505.278,00	1.301.715,03	16.806.993,03	16.719.844,08	16.719.844,08	87.148,95	16.719.844,08	
13000 SALARIOS		45.000,00	45.000,00	49.018,31	49.018,31	4.018,31-	49.018,31	
13001 ANTIGÜEDAD		5.700,00	5.700,00	5.162,91	5.162,91	537,09	5.162,91	
13003 OTRAS REMUNERACIONES		22.800,00	22.800,00	9.163,24	9.163,24	13.636,76	9.163,24	
* 130 LABORAL FIJO		73.500,00	73.500,00	63.344,46	63.344,46	10.155,54	63.344,46	
13100 SALARIOS	2.493.192,00	270.000,00-	2.223.192,00	2.173.392,23	2.169.255,07	53.936,93	2.151.898,10	17.356,97



Cuentas Anuales 2008

13101 ANTIGÜEDAD	11.172,00	4.200,00	15.372,00	13.167,26	13.167,26	2.204,74	13.167,26	
* 131 LABORAL TEMPORAL	2.504.364,00	265.800,00-	2.238.564,00	2.186.559,49	2.182.422,33	56.141,67	2.165.065,36	17.356,97
** 13 LABORALES	2.504.364,00	192.300,00-	2.312.064,00	2.249.903,95	2.245.766,79	66.297,21	2.228.409,82	17.356,97
15000 COMPLEMENTO DE PRODUCTIVIDAD	150.000,00	150.000,00-						
* 150 PRODUCTIVIDAD	150.000,00	150.000,00-						
15100 GRATIFICACIONES POR SERVICIOS EXTRAORD	1.196.349,00	338.000,00	1.534.349,00	1.514.033,37	1.514.033,37	20.315,63	1.379.128,37	134.905,00
* 151 GRATIFICACIONES	1.196.349,00	338.000,00	1.534.349,00	1.514.033,37	1.514.033,37	20.315,63	1.379.128,37	134.905,00
** 15 INCENTIVOS AL RENDIMIENTO	1.346.349,00	188.000,00	1.534.349,00	1.514.033,37	1.514.033,37	20.315,63	1.379.128,37	134.905,00
16000 SEGURIDAD SOCIAL	5.482.603,00	655.000,00	6.137.603,00	5.951.225,39	5.951.225,39	186.377,61	5.951.225,39	
* 160 CUOTAS SOCIALES	5.482.603,00	655.000,00	6.137.603,00	5.951.225,39	5.951.225,39	186.377,61	5.951.225,39	
** 16 CUOTAS,PRESTACIONES Y GASTOS SOCIALES EMP	5.482.603,00	655.000,00	6.137.603,00	5.951.225,39	5.951.225,39	186.377,61	5.951.225,39	
*** 1 GASTOS DE PERSONAL	24.898.676,00	1.952.415,03	26.851.091,03	26.494.395,35	26.490.258,19	360.832,84	26.337.996,22	152.261,97
20200 ARRENDAMIENTOS DE EDIFICIOS		60.400,00	60.400,00	55.680,00	55.680,00	4.720,00	55.680,00	
* 202 ARRENDAMIENTOS DE EDIFICIOS Y OTRAS CONS		60.400,00	60.400,00	55.680,00	55.680,00	4.720,00	55.680,00	
20900 CÁNONES	1.400,00		1.400,00			1.400,00		
* 209 CÁNONES	1.400,00		1.400,00			1.400,00		
** 20 ARRENDAMIENTOS Y CÁNONES	1.400,00	60.400,00	61.800,00	55.680,00	55.680,00	6.120,00	55.680,00	
21200 EDIFICIOS	100.750,00		100.750,00	129.748,10	129.748,10	28.998,10-	81.243,95	48.504,15
21201 OTRAS CONSTRUCCIONES	4.050,00		4.050,00	13.911,58	13.911,58	9.861,58-	6.296,77	7.614,81
* 212 EDIFICIOS Y OTRAS CONSTRUCCIONES	104.800,00		104.800,00	143.659,68	143.659,68	38.859,68-	87.540,72	56.118,96
21300 MAQUINARIA	33.502,00		33.502,00	37.428,86	37.428,86	3.926,86-	18.871,68	18.557,18
21301 INSTALACIONES	441.220,00	72.000,00	513.220,00	463.258,09	451.237,92	61.982,08	287.971,99	163.265,93
21302 UTILLAJE	8.350,00		8.350,00	740,41	740,41	7.609,59	598,41	142,00
* 213 MAQUINARIA,INSTALACIONES Y UTILLAJE	483.072,00	72.000,00	555.072,00	501.427,36	489.407,19	65.664,81	307.442,08	181.965,11
21400 ELEMENTOS DE TRANSPORTE	3.600,00		3.600,00	568,40	568,40	3.031,60	568,40	
* 214 ELEMENTOS DE TRANSPORTE	3.600,00		3.600,00	568,40	568,40	3.031,60	568,40	
21500 MOBILIARIO Y ENSERES	30.900,00		30.900,00	51.095,57	51.095,57	20.195,57-	34.622,44	16.473,13
* 215 MOBILIARIO Y ENSERES	30.900,00		30.900,00	51.095,57	51.095,57	20.195,57-	34.622,44	16.473,13



Cuentas Anuales 2008

21600 EQUIPOS PARA PROCESOS DE INFORMACIÓN	6.900,00		6.900,00	1.425,16	1.425,16	5.474,84	691,52	733,64
* 216 EQUIPOS PARA PROCESOS DE INFORMACIÓN	6.900,00		6.900,00	1.425,16	1.425,16	5.474,84	691,52	733,64
** 21 REPARACIONES, MANTENIMIENTO Y CONSERVACIÓN	629.272,00	72.000,00	701.272,00	698.176,17	686.156,00	15.116,00	430.865,16	255.290,84
22000 ORDINARIO NO INVENTARIABLE	50.100,00		50.100,00	61.189,14	61.189,14	11.089,14-	38.174,49	23.014,65
22001 PRENSA, REVISTAS, LIBROS Y OTRAS PUBLI	49.750,00		49.750,00	78.160,89	78.160,89	28.410,89-	73.331,72	4.829,17
22002 MATERIAL INFORMÁTICO NO INVENTARIABLE	16.433,00		16.433,00	27.581,89	27.389,64	10.956,64-	19.884,43	7.505,21
* 220 MATERIAL DE OFICINA	116.283,00		116.283,00	166.931,92	166.739,67	50.456,67-	131.390,64	35.349,03
22100 ENERGÍA ELÉCTRICA	659.600,00		659.600,00	658.227,99	658.227,99	1.372,01	581.985,49	76.242,50
22101 AGUA	260.400,00		260.400,00	161.066,22	161.066,22	99.333,78	141.492,76	19.573,46
22102 GAS	306.400,00		306.400,00	249.797,73	249.797,73	56.602,27	217.091,58	32.706,15
22104 VESTUARIO	151.300,00		151.300,00	102.683,36	102.683,35	48.616,65	84.203,61	18.479,74
22105 PRODUCTOS ALIMENTICIOS	2.222.500,00	236.800,00-	1.985.700,00	1.897.638,87	1.825.587,44	160.112,56	1.237.137,11	588.450,33
22106 PRODUCTOS FARMACÉUTICOS Y MATERIAL SAN	38.200,00		38.200,00	84.079,56	84.079,56	45.879,56-	62.710,79	21.368,77
22107 COMBUSTIBLE Y CARBURANTES CALEFACCION	47.650,00		47.650,00	20.138,00	20.138,00	27.512,00	9.665,30	10.472,70
22109 OTROS SUMINISTROS	314.700,00		314.700,00	985.281,90	985.281,90	670.581,90-	557.366,51	427.915,39
* 221 SUMINISTROS	4.000.750,00	236.800,00-	3.763.950,00	4.158.913,63	4.086.862,19	322.912,19-	2.891.653,15	1.195.209,04
22200 TELEFÓNICAS	70.000,00		70.000,00	51.229,80	51.229,80	18.770,20	32.750,92	18.478,88
22201 POSTALES Y TELEGRÁFICAS	5.570,00		5.570,00	1.935,18	1.935,18	3.634,82	1.100,18	835,00
22202 TÉLEX Y TELEFAX	510,00		510,00			510,00		
22209 OTRAS COMUNICACIONES	550,00		550,00			550,00		
* 222 COMUNICACIONES	76.630,00		76.630,00	53.164,98	53.164,98	23.465,02	33.851,10	19.313,88
22300 TRANSPORTES	122.700,00	9.000,00	131.700,00	212.152,32	212.152,32	80.452,32-	137.104,79	75.047,53
* 223 TRANSPORTES	122.700,00	9.000,00	131.700,00	212.152,32	212.152,32	80.452,32-	137.104,79	75.047,53
22500 ESTATALES	30,00		30,00			30,00		
22501 AUTONÓMICOS	10,00		10,00	37,40	37,40	27,40-	37,40	
22502 LOCALES	300,00		300,00	695,70	695,70	395,70-	695,70	



* 225 TRIBUTOS	340,00		340,00	733,10	733,10	393,10-	733,10	
22601 ATENCIONES PROTOCOLARIAS Y REPRESENTAT	10.000,00		10.000,00	9.368,96	9.368,96	631,04	2.824,66	6.544,30
22602 PUBLICIDAD Y PROPAGANDA	15.500,00	30.000,00	45.500,00	41.591,13	41.591,13	3.908,87	12.812,00	28.779,13
22603 JURÍDICOS, CONTENCIOSOS		631.857,40	631.857,40	631.857,40	631.857,40			631.857,40
22606 REUNIONES, CONFERENCIAS Y CURSOS	1.350,00	37.950,23	39.300,23	85.914,99	85.914,99	46.614,76-	48.541,94	37.373,05
22609 OTROS GASTOS DIVERSOS	402.900,00	149.000,00	551.900,00	487.987,09	487.987,09	63.912,91	297.500,06	190.487,03
* 226 GASTOS DIVERSOS	429.750,00	848.807,63	1.278.557,63	1.256.719,57	1.256.719,57	21.838,06	361.678,66	895.040,91
22700 LIMPIEZA Y ASEO	3.294.729,00		3.294.729,00	3.091.871,13	3.078.537,30	216.191,70	2.469.765,05	608.772,25
22701 SEGURIDAD	89.028,00	349.447,72	438.475,72	225.361,01	225.309,88	213.165,84	185.598,52	39.711,36
22703 POSTALES	100,00		100,00	2.448,99	2.448,99	2.348,99-	2.420,73	28,26
22704 CUSTODIA, DEPÓSITO Y ALMACENAJE				362,04	362,04	362,04-	331,87	30,17
22706 ESTUDIOS Y TRABAJOS TÉCNICOS	2.200,00		2.200,00	46.269,00	46.269,00	44.069,00-		46.269,00
22707 PROCESO DE DATOS	11.126,00	31.000,00	42.126,00	30.365,12	30.339,90	11.786,10	24.499,99	5.839,91
22709 OTROS	1.528.303,00	165.000,00	1.693.303,00	1.409.440,30	1.339.792,30	353.510,70	1.236.687,22	103.105,08
* 227 TRABAJOS REALIZADOS POR OTRAS EMPRESAS Y	4.925.486,00	545.447,72	5.470.933,72	4.806.117,59	4.723.059,41	747.874,31	3.919.303,38	803.756,03
** 22 MATERIAL, SUMINISTROS Y OTROS	9.671.939,00	1.166.455,35	10.838.394,35	10.654.733,11	10.499.431,24	338.963,11	7.475.714,82	3.023.716,42
23001 REEMBOLSO DE GASTOS DE ALTOS CARGOS	10.000,00	7.000,00-	3.000,00	1.837,10	1.837,10	1.162,90	1.012,66	824,44
23002 DEL PERSONAL	6.900,00	2.000,00-	4.900,00	2.217,43	2.217,43	2.682,57	2.111,26	106,17
* 230 DIETAS	16.900,00	9.000,00-	7.900,00	4.054,53	4.054,53	3.845,47	3.123,92	930,61
23101 DE ALTOS CARGOS	11.000,00	4.962,00-	6.038,00	6.498,90	6.498,90	460,90-	5.535,82	963,08
23102 DEL PERSONAL	45.100,00	15.000,00	60.100,00	46.788,25	46.788,25	13.311,75	42.906,95	3.881,30
* 231 LOCOMOCIÓN	56.100,00	10.038,00	66.138,00	53.287,15	53.287,15	12.850,85	48.442,77	4.844,38
** 23 INDEMNIZACIONES POR RAZÓN DEL SERVICIO	73.000,00	1.038,00	74.038,00	57.341,68	57.341,68	16.696,32	51.566,69	5.774,99
26002 PRESTACIÓN DE SERVICIOS A MAYORES	17.182.845,00	2.589.366,58-	14.593.478,42	14.538.556,96	14.394.737,72	198.740,70	13.277.060,33	1.117.677,39
26006 PRESTACIÓN DE SERVICIOS DE ESTANCIAS D	2.285.920,00	159.798,99-	2.126.121,01	2.103.176,27	2.090.131,27	35.989,74	2.004.778,12	85.353,15
26009 PRESTACION DE OTROS SERVICIOS SOCIALES	100.000,00	73.000,00-	27.000,00	27.000,00	9.445,88	17.554,12	6.880,46	2.565,42



* 260 CONCIERTOS PARA PRESTACIÓN DE SERVICIOS	19.568.765,00	2.822.165,57-	16.746.599,43	16.668.733,23	16.494.314,87	252.284,56	15.288.718,91	1.205.595,96
** 26 CONCIERTOS PARA PRESTACIÓN DE SERVICIOS S	19.568.765,00	2.822.165,57-	16.746.599,43	16.668.733,23	16.494.314,87	252.284,56	15.288.718,91	1.205.595,96
*** 2 GASTOS CORRIENTES EN BIENES Y SERVICIOS	29.944.376,00	1.522.272,22-	28.422.103,78	28.134.664,19	27.792.923,79	629.179,99	23.302.545,58	4.490.378,21
46104 ATENCION DE PERSONAS MAYORES	1.689.894,00	439.277,72-	1.250.616,28	1.230.888,36	1.195.735,38	54.880,90	957.386,74	238.348,64
* 461 A ENTID.Y ACTIV. EN ÁREA PROTECC.Y PROMO	1.689.894,00	439.277,72-	1.250.616,28	1.230.888,36	1.195.735,38	54.880,90	957.386,74	238.348,64
** 46 AL SECTOR PÚBLICO LOCAL	1.689.894,00	439.277,72-	1.250.616,28	1.230.888,36	1.195.735,38	54.880,90	957.386,74	238.348,64
47199 OTRAS ACTUACIONES MAT.DE PROTECCION Y		86.400,00	86.400,00	76.550,00	37.318,00	49.082,00		37.318,00
* 471 A ENTID.Y ACTIV. EN ÁREA PROTECC.Y PROMO		86.400,00	86.400,00	76.550,00	37.318,00	49.082,00		37.318,00
** 47 A EMPRESAS PRIVADAS		86.400,00	86.400,00	76.550,00	37.318,00	49.082,00		37.318,00
48104 ATENCION DE PERSONAS MAYORES	838.076,00	1.784.004,29	2.622.080,29	2.513.668,97	2.513.668,97	108.411,32	1.910.022,32	603.646,65
* 481 A ENTID.Y ACTIV. EN ÁREA PROTECC.Y PROMO	838.076,00	1.784.004,29	2.622.080,29	2.513.668,97	2.513.668,97	108.411,32	1.910.022,32	603.646,65
** 48 A FAMILIAS E INSTITUCIONES SIN FINES DE L	838.076,00	1.784.004,29	2.622.080,29	2.513.668,97	2.513.668,97	108.411,32	1.910.022,32	603.646,65
*** 4 TRANSFERENCIAS CORRIENTES	2.527.970,00	1.431.126,57	3.959.096,57	3.821.107,33	3.746.722,35	212.374,22	2.867.409,06	879.313,29
62100 EDIFICIOS	7.632.783,00	1.488.961,13-	6.143.821,87	5.592.965,54	5.464.599,45	679.222,42	4.576.417,88	888.181,57
* 621 EDIFICIOS Y OTRAS CONSTRUCCIONES	7.632.783,00	1.488.961,13-	6.143.821,87	5.592.965,54	5.464.599,45	679.222,42	4.576.417,88	888.181,57
62200 INSTALACIONES TÉCNICAS		2.000,00	2.000,00	263.011,76	263.011,76	261.011,76-	239.604,03	23.407,73
* 622 INSTALACIONES TÉCNICAS		2.000,00	2.000,00	263.011,76	263.011,76	261.011,76-	239.604,03	23.407,73
62300 MAQUINARIA	20.000,00	6.000,00	26.000,00	2.900,00	2.900,00	23.100,00		2.900,00
* 623 MAQUINARIA	20.000,00	6.000,00	26.000,00	2.900,00	2.900,00	23.100,00		2.900,00
62400 UTILLAJE		6.000,00	6.000,00	158.448,65	158.448,63	152.448,63-	113.985,66	44.462,97
* 624 UTILLAJE		6.000,00	6.000,00	158.448,65	158.448,63	152.448,63-	113.985,66	44.462,97
62501 FONDO BIBLIOGRÁFICO	2.000,00	1.000,00	3.000,00	285,10	285,10	2.714,90	285,10	
* 625 FONDO ARTÍSTICO Y BIBLIOGRÁFICO	2.000,00	1.000,00	3.000,00	285,10	285,10	2.714,90	285,10	
62600 MOBILIARIO Y ENSERES	1.342.000,00	43.412,19	1.385.412,19	1.212.538,28	1.212.538,02	172.874,17	462.744,77	749.793,25
* 626 MOBILIARIO Y ENSERES	1.342.000,00	43.412,19	1.385.412,19	1.212.538,28	1.212.538,02	172.874,17	462.744,77	749.793,25



Cuentas Anuales 2008

62900 OTROS ACTIVOS MATERIALES		2.000,00	2.000,00	107.056,44	107.056,44	105.056,44-	103.216,19	3.840,25
* 629 OTROS ACTIVOS MATERIALES		2.000,00	2.000,00	107.056,44	107.056,44	105.056,44-	103.216,19	3.840,25
** 62 INVERSIÓN NUEVA ASOCIADA FUNCIONAM.OPERAT	8.996.783,00	1.428.548,94-	7.568.234,06	7.337.205,77	7.208.839,40	359.394,66	5.496.253,63	1.712.585,77
63100 EDIFICIOS	1.526.727,00	823.559,00	2.350.286,00	2.170.661,14	2.145.183,11	205.102,89	1.643.341,08	501.842,03
* 631 EDIFICIOS Y OTRAS CONSTRUCCIONES	1.526.727,00	823.559,00	2.350.286,00	2.170.661,14	2.145.183,11	205.102,89	1.643.341,08	501.842,03
63200 INSTALACIONES TÉCNICAS		62.000,00	62.000,00	72.063,37	72.063,37	10.063,37-	46.816,31	25.247,06
* 632 INSTALACIONES TÉCNICAS		62.000,00	62.000,00	72.063,37	72.063,37	10.063,37-	46.816,31	25.247,06
63300 MAQUINARIA		6.000,00	6.000,00			6.000,00		
* 633 MAQUINARIA		6.000,00	6.000,00			6.000,00		
63400 UTILLAJE		6.000,00	6.000,00	33.639,87	33.639,87	27.639,87-	29.316,80	4.323,07
* 634 UTILLAJE		6.000,00	6.000,00	33.639,87	33.639,87	27.639,87-	29.316,80	4.323,07
63501 FONDO BIBLIOGRÁFICO		1.000,00	1.000,00			1.000,00		
* 635 FONDO ARTÍSTICO Y BIBLIOGRÁFICO		1.000,00	1.000,00			1.000,00		
63600 MOBILIARIO Y ENSERES	1.000.000,00	682.059,00-	317.941,00	394.160,59	393.884,51	75.943,51-	234.174,97	159.709,54
* 636 MOBILIARIO Y ENSERES	1.000.000,00	682.059,00-	317.941,00	394.160,59	393.884,51	75.943,51-	234.174,97	159.709,54
63900 OTROS ACTIVOS MATERIALES		2.000,00	2.000,00	28.748,92	28.748,91	26.748,91-	26.851,67	1.897,24
* 639 OTROS ACTIVOS MATERIALES		2.000,00	2.000,00	28.748,92	28.748,91	26.748,91-	26.851,67	1.897,24
** 63 INVERSIÓN DE REPOSICION ASOCIADA FUNC.OPE	2.526.727,00	218.500,00	2.745.227,00	2.699.273,89	2.673.519,77	71.707,23	1.980.500,83	693.018,94
*** 6 INVERSIONES REALES	11.523.510,00	1.210.048,94-	10.313.461,06	10.036.479,66	9.882.359,17	431.101,89	7.476.754,46	2.405.604,71
76100 INVERSIONES CENTROS Y RESIDENCIAS PERS	2.975.538,00	787.822,00	3.763.360,00	3.641.059,40	3.641.059,40	122.300,60	763.538,00	2.877.521,40
* 761 A ENTID.Y ACTIV. EN ÁREA PROTECC.Y PROMO	2.975.538,00	787.822,00	3.763.360,00	3.641.059,40	3.641.059,40	122.300,60	763.538,00	2.877.521,40
** 76 AL SECTOR PÚBLICO LOCAL	2.975.538,00	787.822,00	3.763.360,00	3.641.059,40	3.641.059,40	122.300,60	763.538,00	2.877.521,40
78100 INVERSIONES CENTROS Y RESIDENCIAS PERS	212.000,00	350.000,00	562.000,00	562.000,00	562.000,00		562.000,00	
* 781 A ENTID.Y ACTIV. EN ÁREA PROTECC.Y PROMO	212.000,00	350.000,00	562.000,00	562.000,00	562.000,00		562.000,00	
** 78 A FAMILIAS E INSTITUCIONES SIN FINES DE L	212.000,00	350.000,00	562.000,00	562.000,00	562.000,00		562.000,00	
*** 7 TRANSFERENCIAS DE CAPITAL	3.187.538,00	1.137.822,00	4.325.360,00	4.203.059,40	4.203.059,40	122.300,60	1.325.538,00	2.877.521,40



Cuentas Anuales 2008

**** 313G PERSONAS MAYORES	72.082.070,00	1.789.042,44	73.871.112,44	72.689.705,93	72.115.322,90	1.755.789,54	61.310.243,32	10.805.079,58
----------------------------	---------------	--------------	---------------	---------------	---------------	--------------	---------------	---------------



LPG.SERV.PROG.ART.(p

LQP-V508

ISSO - I.M.A.S. - EJERCICIO 2008

LIQUIDACION DEL PRESUPUESTO DE GASTOS

Clasificación funcional por Orgánica/Funcional:

Mes: 1 a 12. Orgánica 5104

Sección	Crédito Inicial	Modificaciones	Créd.Definitivo	Gtos Comprometidos	Oblig.Recon.Netas	Reman.de Crédito	Pagos	Oblig.Pend.Pago
12000 SUELDO	656.171,00	237.000,00	893.171,00	713.274,82	713.274,82	179.896,18	713.274,82	
12001 TRIENIOS	143.856,00	16.000,00	159.856,00	155.102,05	155.102,05	4.753,95	155.102,05	
12002 COMPLEMENTO DE DESTINO	361.426,00		361.426,00	399.194,82	399.194,82	37.768,82-	399.194,82	
12003 COMPLEMENTO ESPECÍFICO DEL PUESTO DE T	276.237,00		276.237,00	360.322,11	360.322,11	84.085,11-	360.322,11	
12005 OTRAS REMUNERACIONES	182.966,00		182.966,00	222.401,09	222.401,09	39.435,09-	222.401,09	
* 120 RETRIBUCIONES BÁSICAS Y COMPLEMENTARIAS	1.620.656,00	253.000,00	1.873.656,00	1.850.294,89	1.850.294,89	23.361,11	1.850.294,89	
12100 SUELDO	53.204,00	31.000,00-	22.204,00	17.512,42	17.512,42	4.691,58	17.512,42	
12101 TRIENIOS		1.000,00	1.000,00			1.000,00		
* 121 RETRIBUCIONES FUNCIONARIOS INTERINOS SUS	53.204,00	30.000,00-	23.204,00	17.512,42	17.512,42	5.691,58	17.512,42	
** 12 FUNCIONARIOS	1.673.860,00	223.000,00	1.896.860,00	1.867.807,31	1.867.807,31	29.052,69	1.867.807,31	
13100 SALARIOS	574.832,00	176.000,00-	398.832,00	350.175,57	327.582,30	71.249,70	323.774,89	3.807,41
13101 ANTIGÜEDAD		2.000,00	2.000,00	431,96	431,96	1.568,04	431,96	
* 131 LABORAL TEMPORAL	574.832,00	174.000,00-	400.832,00	350.607,53	328.014,26	72.817,74	324.206,85	3.807,41
** 13 LABORALES	574.832,00	174.000,00-	400.832,00	350.607,53	328.014,26	72.817,74	324.206,85	3.807,41
15100 GRATIFICACIONES POR SERVICIOS EXTRAORD	3.418,00	1.000,00	4.418,00	4.287,26	4.287,26	130,74	4.287,26	
* 151 GRATIFICACIONES	3.418,00	1.000,00	4.418,00	4.287,26	4.287,26	130,74	4.287,26	
** 15 INCENTIVOS AL RENDIMIENTO	3.418,00	1.000,00	4.418,00	4.287,26	4.287,26	130,74	4.287,26	
16000 SEGURIDAD SOCIAL	558.191,00		558.191,00	544.171,04	544.171,04	14.019,96	544.171,04	
* 160 CUOTAS SOCIALES	558.191,00		558.191,00	544.171,04	544.171,04	14.019,96	544.171,04	
** 16 CUOTAS,PRESTACIONES Y GASTOS SOCIALES EMP	558.191,00		558.191,00	544.171,04	544.171,04	14.019,96	544.171,04	



Cuentas Anuales 2008

*** 1 GASTOS DE PERSONAL	2.810.301,00	50.000,00	2.860.301,00	2.766.873,14	2.744.279,87	116.021,13	2.740.472,46	3.807,41
20200 ARRENDAMIENTOS DE EDIFICIOS				18.756,54	18.756,54	18.756,54-	18.756,54	
20201 ARRENDAMIENTOS DE OTRAS CONSTRUCCIONES	120.000,00	60.000,00-	60.000,00			60.000,00		
* 202 ARRENDAMIENTOS DE EDIFICIOS Y OTRAS CONS	120.000,00	60.000,00-	60.000,00	18.756,54	18.756,54	41.243,46	18.756,54	
** 20 ARRENDAMIENTOS Y CÁNONES	120.000,00	60.000,00-	60.000,00	18.756,54	18.756,54	41.243,46	18.756,54	
21200 EDIFICIOS	18.000,00		18.000,00	26.128,78	26.128,78	8.128,78-	16.758,81	9.369,97
21201 OTRAS CONSTRUCCIONES	500,00		500,00			500,00		
* 212 EDIFICIOS Y OTRAS CONSTRUCCIONES	18.500,00		18.500,00	26.128,78	26.128,78	7.628,78-	16.758,81	9.369,97
21300 MAQUINARIA	12.060,00		12.060,00	5.208,40	5.208,40	6.851,60	5.208,40	
21301 INSTALACIONES	47.000,00		47.000,00	8.143,71	6.404,60	40.595,40	3.882,94	2.521,66
21302 UTILLAJE	5.100,00		5.100,00			5.100,00		
* 213 MAQUINARIA, INSTALACIONES Y UTILLAJE	64.160,00		64.160,00	13.352,11	11.613,00	52.547,00	9.091,34	2.521,66
21400 ELEMENTOS DE TRANSPORTE	250,00		250,00			250,00		
* 214 ELEMENTOS DE TRANSPORTE	250,00		250,00			250,00		
21500 MOBILIARIO Y ENSERES	2.350,00		2.350,00	2.430,02	2.430,02	80,02-	1.590,30	839,72
* 215 MOBILIARIO Y ENSERES	2.350,00		2.350,00	2.430,02	2.430,02	80,02-	1.590,30	839,72
21600 EQUIPOS PARA PROCESOS DE INFORMACIÓN	500,00		500,00	8.428,91	8.428,91	7.928,91-	8.428,91	
* 216 EQUIPOS PARA PROCESOS DE INFORMACIÓN	500,00		500,00	8.428,91	8.428,91	7.928,91-	8.428,91	
** 21 REPARACIONES, MANTENIMIENTO Y CONSERVACIÓ	85.760,00		85.760,00	50.339,82	48.600,71	37.159,29	35.869,36	12.731,35
22000 ORDINARIO NO INVENTARIABLE	17.000,00		17.000,00	15.907,06	15.907,06	1.092,94	11.145,17	4.761,89
22001 PRENSA, REVISTAS, LIBROS Y OTRAS PUBLI	7.000,00		7.000,00	869,21	869,21	6.130,79	827,41	41,80
22002 MATERIAL INFORMÁTICO NO INVENTARIABLE	8.300,00		8.300,00	19.243,03	17.760,93	9.460,93-	14.219,87	3.541,06
* 220 MATERIAL DE OFICINA	32.300,00		32.300,00	36.019,30	34.537,20	2.237,20-	26.192,45	8.344,75
22100 ENERGÍA ELÉCTRICA	77.298,00		77.298,00	37.917,28	37.917,28	39.380,72	32.746,71	5.170,57
22101 AGUA	53.559,00		53.559,00	5.350,51	5.350,51	48.208,49	4.257,95	1.092,56



Cuentas Anuales 2008

22104 VESTUARIO				1.535,93	1.535,93	1.535,93-	523,07	1.012,86
22107 COMBUSTIBLE Y CARBURANTES CALEFACCION	300,00		300,00			300,00		
22109 OTROS SUMINISTROS	38.500,00		38.500,00	20.467,36	20.467,36	18.032,64	2.853,00	17.614,36
* 221 SUMINISTROS	169.657,00		169.657,00	65.271,08	65.271,08	104.385,92	40.380,73	24.890,35
22200 TELEFÓNICAS	38.500,00		38.500,00	10.094,47	10.094,47	28.405,53	6.290,84	3.803,63
22201 POSTALES Y TELEGRÁFICAS	234.870,00	38.001,60-	196.868,40	211.202,47	211.202,47	14.334,07-	153.598,91	57.603,56
* 222 COMUNICACIONES	273.370,00	38.001,60-	235.368,40	221.296,94	221.296,94	14.071,46	159.889,75	61.407,19
22300 TRANSPORTES	200,00		200,00	74,90	74,90	125,10	74,90	
* 223 TRANSPORTES	200,00		200,00	74,90	74,90	125,10	74,90	
22500 ESTATALES	10,00		10,00			10,00		
22501 AUTONÓMICOS	10,00		10,00			10,00		
22502 LOCALES	10,00		10,00			10,00		
* 225 TRIBUTOS	30,00		30,00			30,00		
22606 REUNIONES, CONFERENCIAS Y CURSOS	100,00		100,00			100,00		
22609 OTROS GASTOS DIVERSOS	10.500,00		10.500,00	4.189,91	4.189,91	6.310,09	4.165,90	24,01
* 226 GASTOS DIVERSOS	10.600,00		10.600,00	4.189,91	4.189,91	6.410,09	4.165,90	24,01
22700 LIMPIEZA Y ASEO	88.600,00		88.600,00	89.341,28	86.784,07	1.815,93	60.818,34	25.965,73
22706 ESTUDIOS Y TRABAJOS TÉCNICOS	783.262,00		783.262,00	618.320,00	616.655,00	166.607,00	547.096,00	69.559,00
22707 PROCESO DE DATOS				24.128,00	24.128,00	24.128,00-	24.128,00	
22709 OTROS	32.117,00		32.117,00	40.011,22	40.011,22	7.894,22-	26.841,74	13.169,48
* 227 TRABAJOS REALIZADOS POR OTRAS EMPRESAS Y	903.979,00		903.979,00	771.800,50	767.578,29	136.400,71	658.884,08	108.694,21
** 22 MATERIAL, SUMINISTROS Y OTROS	1.390.136,00	38.001,60-	1.352.134,40	1.098.652,63	1.092.948,32	259.186,08	889.587,81	203.360,51
23002 DEL PERSONAL	3.000,00		3.000,00	975,40	975,40	2.024,60	922,40	53,00
* 230 DIETAS	3.000,00		3.000,00	975,40	975,40	2.024,60	922,40	53,00
23102 DEL PERSONAL	13.483,00		13.483,00	10.834,99	10.834,99	2.648,01	7.070,39	3.764,60
* 231 LOCOMOCIÓN	13.483,00		13.483,00	10.834,99	10.834,99	2.648,01	7.070,39	3.764,60
** 23 INDEMNIZACIONES POR RAZÓN DEL SERVICIO	16.483,00		16.483,00	11.810,39	11.810,39	4.672,61	7.992,79	3.817,60
*** 2 GASTOS CORRIENTES EN BIENES Y SERVICIOS	1.612.379,00	98.001,60-	1.514.377,40	1.179.559,38	1.172.115,96	342.261,44	952.206,50	219.909,46



Cuentas Anuales 2008

62100 EDIFICIOS	200.000,00	470.016,81	670.016,81	668.968,62	668.968,62	1.048,19	668.968,62	
* 621 EDIFICIOS Y OTRAS CONSTRUCCIONES	200.000,00	470.016,81	670.016,81	668.968,62	668.968,62	1.048,19	668.968,62	
62200 INSTALACIONES TÉCNICAS				23.657,04	23.657,04	23.657,04-	23.657,04	
* 622 INSTALACIONES TÉCNICAS				23.657,04	23.657,04	23.657,04-	23.657,04	
62400 UTILLAJE				856,34	856,34	856,34-		856,34
* 624 UTILLAJE				856,34	856,34	856,34-		856,34
62600 MOBILIARIO Y ENSERES	50.000,00	196.000,00	246.000,00	170.353,58	166.241,72	79.758,28	97.059,53	69.182,19
* 626 MOBILIARIO Y ENSERES	50.000,00	196.000,00	246.000,00	170.353,58	166.241,72	79.758,28	97.059,53	69.182,19
62700 EQUIPOS PARA PROCESOS DE INFORMACIÓN				20.072,44	20.072,44	20.072,44-	9.555,50	10.516,94
* 627 EQUIPOS PARA PROCESOS DE INFORMACIÓN				20.072,44	20.072,44	20.072,44-	9.555,50	10.516,94
62900 OTROS ACTIVOS MATERIALES				28.631,62	28.631,62	28.631,62-	28.631,62	
* 629 OTROS ACTIVOS MATERIALES				28.631,62	28.631,62	28.631,62-	28.631,62	
** 62 INVERSIÓN NUEVA ASOCIADA FUNCIONAM.OPERAT	250.000,00	666.016,81	916.016,81	912.539,64	908.427,78	7.589,03	827.872,31	80.555,47
63100 EDIFICIOS		30.000,00	30.000,00	28.898,34	28.898,34	1.101,66	28.898,34	
* 631 EDIFICIOS Y OTRAS CONSTRUCCIONES		30.000,00	30.000,00	28.898,34	28.898,34	1.101,66	28.898,34	
63200 INSTALACIONES TÉCNICAS		37.120,00	37.120,00	34.761,72	34.761,72	2.358,28	23.072,40	11.689,32
* 632 INSTALACIONES TÉCNICAS		37.120,00	37.120,00	34.761,72	34.761,72	2.358,28	23.072,40	11.689,32
** 63 INVERSIÓN DE REPOSICION ASOCIADA FUNC.OPE		67.120,00	67.120,00	63.660,06	63.660,06	3.459,94	51.970,74	11.689,32
64500 APLICACIONES INFORMÁTICAS		62.000,00	62.000,00	61.855,29	61.855,29	144,71	1.715,35	60.139,94
* 645 APLICACIONES INFORMÁTICAS		62.000,00	62.000,00	61.855,29	61.855,29	144,71	1.715,35	60.139,94
** 64 GASTOS DE INVERSIONES DE CARÁCTER INMATER		62.000,00	62.000,00	61.855,29	61.855,29	144,71	1.715,35	60.139,94
*** 6 INVERSIONES REALES	250.000,00	795.136,81	1.045.136,81	1.038.054,99	1.033.943,13	11.193,68	881.558,40	152.384,73
**** 313N VALORACIÓN Y DIAGNÓSTICO	4.672.680,00	747.135,21	5.419.815,21	4.984.487,51	4.950.338,96	469.476,25	4.574.237,36	376.101,60
10000 RETRIBUCIONES BÁSICAS	18.395,00		18.395,00	18.394,20	18.394,20	0,80	18.394,20	
10001 OTRAS REMUNERACIONES	41.687,00		41.687,00	40.994,36	40.994,36	692,64	40.994,36	
* 100 RETRIBUCIONES BÁSICAS Y OTRAS REMUNERACI	60.082,00		60.082,00	59.388,56	59.388,56	693,44	59.388,56	



** 10 ALTOS CARGOS	60.082,00		60.082,00	59.388,56	59.388,56	693,44	59.388,56	
12000 SUELDO	793.160,00	156.000,00	949.160,00	798.215,68	798.215,68	150.944,32	798.215,68	
12001 TRIENIOS	109.670,00	17.000,00	126.670,00	122.247,13	122.247,13	4.422,87	122.247,13	
12002 COMPLEMENTO DE DESTINO	455.569,00		455.569,00	471.101,94	471.101,94	15.532,94-	471.101,94	
12003 COMPLEMENTO ESPECÍFICO DEL PUESTO DE T	285.518,00		285.518,00	376.905,02	376.905,02	91.387,02-	376.905,02	
12005 OTRAS REMUNERACIONES	199.375,00		199.375,00	222.312,67	222.312,67	22.937,67-	222.312,67	
* 120 RETRIBUCIONES BÁSICAS Y COMPLEMENTARIAS	1.843.292,00	173.000,00	2.016.292,00	1.990.782,44	1.990.782,44	25.509,56	1.990.782,44	
12100 SUELDO	59.251,00		59.251,00	50.766,89	50.766,89	8.484,11	50.766,89	
12101 TRIENIOS		1.000,00	1.000,00	158,54	158,54	841,46	158,54	
* 121 RETRIBUCIONES FUNCIONARIOS INTERINOS SUS	59.251,00	1.000,00	60.251,00	50.925,43	50.925,43	9.325,57	50.925,43	
** 12 FUNCIONARIOS	1.902.543,00	174.000,00	2.076.543,00	2.041.707,87	2.041.707,87	34.835,13	2.041.707,87	
13100 SALARIOS	340.725,00	67.590,47	408.315,47	379.740,41	372.867,18	35.448,29	372.867,18	
13101 ANTIGÜEDAD	882,00	4.100,00	4.982,00	3.257,47	3.257,47	1.724,53	3.257,47	
* 131 LABORAL TEMPORAL	341.607,00	71.690,47	413.297,47	382.997,88	376.124,65	37.172,82	376.124,65	
** 13 LABORALES	341.607,00	71.690,47	413.297,47	382.997,88	376.124,65	37.172,82	376.124,65	
15100 GRATIFICACIONES POR SERVICIOS EXTRAORD	31.968,00		31.968,00	17.446,65	17.446,65	14.521,35	17.446,65	
* 151 GRATIFICACIONES	31.968,00		31.968,00	17.446,65	17.446,65	14.521,35	17.446,65	
** 15 INCENTIVOS AL RENDIMIENTO	31.968,00		31.968,00	17.446,65	17.446,65	14.521,35	17.446,65	
16000 SEGURIDAD SOCIAL	600.565,00	73.000,00	673.565,00	655.500,84	655.500,84	18.064,16	655.500,84	
* 160 CUOTAS SOCIALES	600.565,00	73.000,00	673.565,00	655.500,84	655.500,84	18.064,16	655.500,84	
** 16 CUOTAS,PRESTACIONES Y GASTOS SOCIALES EMP	600.565,00	73.000,00	673.565,00	655.500,84	655.500,84	18.064,16	655.500,84	
*** 1 GASTOS DE PERSONAL	2.936.765,00	318.690,47	3.255.455,47	3.157.041,80	3.150.168,57	105.286,90	3.150.168,57	
20200 ARRENDAMIENTOS DE EDIFICIOS	55.620,00	4.500,00-	51.120,00	51.117,60	51.117,60	2,40	46.857,80	4.259,80
* 202 ARRENDAMIENTOS DE EDIFICIOS Y OTRAS CONS	55.620,00	4.500,00-	51.120,00	51.117,60	51.117,60	2,40	46.857,80	4.259,80
** 20 ARRENDAMIENTOS Y CÁNONES	55.620,00	4.500,00-	51.120,00	51.117,60	51.117,60	2,40	46.857,80	4.259,80
21200 EDIFICIOS	20.700,00		20.700,00	12.640,18	12.640,18	8.059,82	11.571,59	1.068,59



Cuentas Anuales 2008

21201 OTRAS CONSTRUCCIONES	100,00		100,00			100,00		
* 212 EDIFICIOS Y OTRAS CONSTRUCCIONES	20.800,00		20.800,00	12.640,18	12.640,18	8.159,82	11.571,59	1.068,59
21300 MAQUINARIA	3.460,00		3.460,00			3.460,00		
21301 INSTALACIONES	4.500,00		4.500,00	7.112,70	6.830,78	2.330,78-	5.713,96	1.116,82
21302 UTILLAJE	100,00		100,00			100,00		
* 213 MAQUINARIA, INSTALACIONES Y UTILLAJE	8.060,00		8.060,00	7.112,70	6.830,78	1.229,22	5.713,96	1.116,82
21400 ELEMENTOS DE TRANSPORTE	200,00		200,00			200,00		
* 214 ELEMENTOS DE TRANSPORTE	200,00		200,00			200,00		
21500 MOBILIARIO Y ENSERES	5.500,00		5.500,00	3.123,20	3.123,20	2.376,80	2.549,94	573,26
* 215 MOBILIARIO Y ENSERES	5.500,00		5.500,00	3.123,20	3.123,20	2.376,80	2.549,94	573,26
21600 EQUIPOS PARA PROCESOS DE INFORMACIÓN	3.200,00		3.200,00	1.772,00	1.772,00	1.428,00	1.226,80	545,20
* 216 EQUIPOS PARA PROCESOS DE INFORMACIÓN	3.200,00		3.200,00	1.772,00	1.772,00	1.428,00	1.226,80	545,20
** 21 REPARACIONES, MANTENIMIENTO Y CONSERVACIÓ	37.760,00		37.760,00	24.648,08	24.366,16	13.393,84	21.062,29	3.303,87
22000 ORDINARIO NO INVENTARIABLE	37.500,00		37.500,00	47.432,87	47.432,87	9.932,87-	40.117,55	7.315,32
22001 PRENSA, REVISTAS, LIBROS Y OTRAS PUBLI	2.000,00		2.000,00	1.897,85	1.897,85	102,15	1.476,65	421,20
22002 MATERIAL INFORMÁTICO NO INVENTARIABLE	4.000,00		4.000,00	8.720,06	8.718,26	4.718,26-	6.518,05	2.200,21
* 220 MATERIAL DE OFICINA	43.500,00		43.500,00	58.050,78	58.048,98	14.548,98-	48.112,25	9.936,73
22100 ENERGÍA ELÉCTRICA	38.097,00		38.097,00	26.081,12	26.081,12	12.015,88	24.692,01	1.389,11
22101 AGUA	3.000,00		3.000,00	2.918,37	2.918,37	81,63	2.342,02	576,35
22104 VESTUARIO	3.000,00		3.000,00			3.000,00		
22109 OTROS SUMINISTROS	7.400,00		7.400,00	1.599,21	1.599,21	5.800,79	1.410,47	188,74
* 221 SUMINISTROS	51.497,00		51.497,00	30.598,70	30.598,70	20.898,30	28.444,50	2.154,20
22200 TELEFÓNICAS	9.500,00	60.000,00	69.500,00	23.271,88	23.271,88	46.228,12	13.287,52	9.984,36
22201 POSTALES Y TELEGRÁFICAS	189.200,00		189.200,00	188.724,56	188.724,56	475,44	139.675,50	49.049,06
* 222 COMUNICACIONES	198.700,00	60.000,00	258.700,00	211.996,44	211.996,44	46.703,56	152.963,02	59.033,42
22300 TRANSPORTES	100,00		100,00			100,00		



* 223 TRANSPORTES	100,00		100,00			100,00		
22500 ESTATALES	100,00		100,00			100,00		
22501 AUTONÓMICOS	100,00		100,00			100,00		
* 225 TRIBUTOS	200,00		200,00			200,00		
22601 ATENCIONES PROTOCOLARIAS Y REPRESENTAT	5.000,00		5.000,00	15.470,18	15.470,18	10.470,18-	5.553,44	9.916,74
22606 REUNIONES, CONFERENCIAS Y CURSOS	100.100,00	93.000,00-	7.100,00			7.100,00		
22609 OTROS GASTOS DIVERSOS	12.900,00		12.900,00			12.900,00		
* 226 GASTOS DIVERSOS	118.000,00	93.000,00-	25.000,00	15.470,18	15.470,18	9.529,82	5.553,44	9.916,74
22700 LIMPIEZA Y ASEO	110.489,00		110.489,00	54.861,20	54.861,16	55.627,84	45.746,64	9.114,52
22703 POSTALES	1.000,00		1.000,00	4.124,28	4.124,28	3.124,28-	4.124,28	
22706 ESTUDIOS Y TRABAJOS TÉCNICOS				18.228,20	18.228,20	18.228,20-		18.228,20
22709 OTROS	18.458,00		18.458,00	46.287,52	46.287,52	27.829,52-	39.466,72	6.820,80
* 227 TRABAJOS REALIZADOS POR OTRAS EMPRESAS Y	129.947,00		129.947,00	123.501,20	123.501,16	6.445,84	89.337,64	34.163,52
** 22 MATERIAL, SUMINISTROS Y OTROS	541.944,00	33.000,00-	508.944,00	439.617,30	439.615,46	69.328,54	324.410,85	115.204,61
23001 REEMBOLSO DE GASTOS DE ALTOS CARGOS	10.000,00	8.000,00-	2.000,00	1.352,24	1.352,24	647,76	1.342,24	10,00
23002 DEL PERSONAL	2.000,00	1.000,00-	1.000,00	237,85	237,85	762,15	99,85	138,00
* 230 DIETAS	12.000,00	9.000,00-	3.000,00	1.590,09	1.590,09	1.409,91	1.442,09	148,00
23101 DE ALTOS CARGOS	10.000,00	7.000,00-	3.000,00	1.533,75	1.533,75	1.466,25	1.498,39	35,36
23102 DEL PERSONAL	5.500,00	3.000,00-	2.500,00	693,95	693,95	1.806,05	483,70	210,25
* 231 LOCOMOCIÓN	15.500,00	10.000,00-	5.500,00	2.227,70	2.227,70	3.272,30	1.982,09	245,61
** 23 INDEMNIZACIONES POR RAZÓN DEL SERVICIO	27.500,00	19.000,00-	8.500,00	3.817,79	3.817,79	4.682,21	3.424,18	393,61
*** 2 GASTOS CORRIENTES EN BIENES Y SERVICIOS	662.824,00	56.500,00-	606.324,00	519.200,77	518.917,01	87.406,99	395.755,12	123.161,89
46100 PROGRAMAS DE INSERCIÓN SOCIAL	820.000,00	160.000,00	980.000,00	979.100,03	979.100,03	899,97	712.215,03	266.885,00
46102 COLECTIVOS DESFAVOR. O CON RIESGO EXCL	625.212,00	149.788,00	775.000,00	774.998,63	774.998,63	1,37	438.530,63	336.468,00
* 461 A ENTID.Y ACTIV. EN ÁREA PROTECC.Y PROMO	1.445.212,00	309.788,00	1.755.000,00	1.754.098,66	1.754.098,66	901,34	1.150.745,66	603.353,00
** 46 AL SECTOR PÚBLICO LOCAL	1.445.212,00	309.788,00	1.755.000,00	1.754.098,66	1.754.098,66	901,34	1.150.745,66	603.353,00



Cuentas Anuales 2008

47100 PROGRAMAS DE INSERCIÓN SOCIAL	209.738,00	176.997,00-	32.741,00	32.741,00	32.741,00		21.666,00	11.075,00
* 471 A ENTID.Y ACTIV. EN ÁREA PROTECC.Y PROMO	209.738,00	176.997,00-	32.741,00	32.741,00	32.741,00		21.666,00	11.075,00
** 47 A EMPRESAS PRIVADAS	209.738,00	176.997,00-	32.741,00	32.741,00	32.741,00		21.666,00	11.075,00
48100 PENSIONES DEL FONDO ASISTENCIAL	1.416.177,00		1.416.177,00	792.459,68	792.459,68	623.717,32	792.459,68	
48101 PRESTACIONES Y AYUDAS DE PROTECC.E INSE	13.727.220,00	35.260.886,60	48.988.106,60	48.780.692,16	48.780.692,16	207.414,44	48.271.333,04	509.359,12
48102 COLECTIVOS DESFAVOREC. O CON RIESGO EX	307.351,00	182.060,00	489.411,00	489.411,00	489.411,00		489.411,00	
* 481 A ENTID.Y ACTIV. EN ÁREA PROTECC.Y PROMO	15.450.748,00	35.442.946,60	50.893.694,60	50.062.562,84	50.062.562,84	831.131,76	49.553.203,72	509.359,12
48502 ACTUACIONES DE EMPLEO COLECTIVOS DESFA	1.650.000,00	365.000,00	2.015.000,00	2.015.000,00	2.015.000,00		1.539.312,00	475.688,00
* 485 A ENTID.Y ACTIV. EN ÁREA EMPLEO Y RELAC.	1.650.000,00	365.000,00	2.015.000,00	2.015.000,00	2.015.000,00		1.539.312,00	475.688,00
** 48 A FAMILIAS E INSTITUCIONES SIN FINES DE L	17.100.748,00	35.807.946,60	52.908.694,60	52.077.562,84	52.077.562,84	831.131,76	51.092.515,72	985.047,12
*** 4 TRANSFERENCIAS CORRIENTES	18.755.698,00	35.940.737,60	54.696.435,60	53.864.402,50	53.864.402,50	832.033,10	52.264.927,38	1.599.475,12
62501 FONDO BIBLIOGRÁFICO	2.000,00		2.000,00			2.000,00		
* 625 FONDO ARTÍSTICO Y BIBLIOGRÁFICO	2.000,00		2.000,00			2.000,00		
62600 MOBILIARIO Y ENSERES	20.000,00	55.000,00	75.000,00	72.068,18	72.068,18	2.931,82	71.078,53	989,65
* 626 MOBILIARIO Y ENSERES	20.000,00	55.000,00	75.000,00	72.068,18	72.068,18	2.931,82	71.078,53	989,65
62900 OTROS ACTIVOS MATERIALES				306,00	306,00	306,00-	306,00	
* 629 OTROS ACTIVOS MATERIALES				306,00	306,00	306,00-	306,00	
** 62 INVERSIÓN NUEVA ASOCIADA FUNCIONAM.OPERAT	22.000,00	55.000,00	77.000,00	72.374,18	72.374,18	4.625,82	71.384,53	989,65
63100 EDIFICIOS		20.500,00	20.500,00	17.486,54	17.486,54	3.013,46	17.486,54	
* 631 EDIFICIOS Y OTRAS CONSTRUCCIONES		20.500,00	20.500,00	17.486,54	17.486,54	3.013,46	17.486,54	
** 63 INVERSIÓN DE REPOSICION ASOCIADA FUNC.OPE		20.500,00	20.500,00	17.486,54	17.486,54	3.013,46	17.486,54	
64900 OTRO INMOVILIZADO INMATERIAL	33.642,00		33.642,00	12.992,00	12.992,00	20.650,00		12.992,00
* 649 OTRO INMOVILIZADO INMATERIAL	33.642,00		33.642,00	12.992,00	12.992,00	20.650,00		12.992,00
** 64 GASTOS DE INVERSIONES DE CARÁCTER INMATER	33.642,00		33.642,00	12.992,00	12.992,00	20.650,00		12.992,00



Cuentas Anuales 2008

*** 6 INVERSIONES REALES	55.642,00	75.500,00	131.142,00	102.852,72	102.852,72	28.289,28	88.871,07	13.981,65
76199 OTRAS INVERSIONES MAT.DE PROTECCION Y		24.610,00	24.610,00	24.610,00	24.610,00		24.610,00	
* 761 A ENTID.Y ACTIV. EN ÁREA PROTECC.Y PROMO		24.610,00	24.610,00	24.610,00	24.610,00		24.610,00	
** 76 AL SECTOR PÚBLICO LOCAL		24.610,00	24.610,00	24.610,00	24.610,00		24.610,00	
78105 INV.PARA INTEGRAC.COLECT.DESFAV.O CON	230.000,00	25.390,00	255.390,00	255.390,00	255.390,00		255.390,00	
* 781 A ENTID.Y ACTIV. EN ÁREA PROTECC.Y PROMO	230.000,00	25.390,00	255.390,00	255.390,00	255.390,00		255.390,00	
** 78 A FAMILIAS E INSTITUCIONES SIN FINES DE L	230.000,00	25.390,00	255.390,00	255.390,00	255.390,00		255.390,00	
*** 7 TRANSFERENCIAS DE CAPITAL	230.000,00	50.000,00	280.000,00	280.000,00	280.000,00		280.000,00	
**** 314C PENSIONES, AYUDAS Y SUBVENCIONES	22.640.929,00	36.328.428,07	58.969.357,07	57.923.497,79	57.916.340,80	1.053.016,27	56.179.722,14	1.736.618,66



LPG.RES.CAP.ART.SCON

LQP-M122

ISSO - I.M.A.S. - EJERCICIO 2008

Liquidación del Presupuesto de Gastos

Clasificación Económica

Mes: 1 a 12

Subconcepto/Concepto/Artículo/Capítulo	Crédito Inicial	Modificaciones	Créd.Definitivo	Gtos Comprometidos	Oblig.Recon.Netas	Reman.de Crédito	Pagos	Oblig.Pend.Pago
10000 RETRIBUCIONES BÁSICAS	74.205,00		74.205,00	74.202,42	74.202,42	2,58	74.202,42	
10001 OTRAS REMUNERACIONES	177.067,00		177.067,00	173.968,24	173.968,24	3.098,76	173.968,24	
* 100 RETRIBUCIONES BÁSICAS Y OTRAS REMUNERACIONES	251.272,00		251.272,00	248.170,66	248.170,66	3.101,34	248.170,66	
** 10 ALTOS CARGOS	251.272,00		251.272,00	248.170,66	248.170,66	3.101,34	248.170,66	
12000 SUELDO	15.849.367,00	1.507.011,85	17.356.378,85	15.496.261,21	15.496.261,21	1.860.117,64	15.496.261,21	
12001 TRIENIOS	1.955.392,00	237.500,00	2.192.892,00	2.150.235,70	2.150.235,70	42.656,30	2.150.235,70	
12002 COMPLEMENTO DE DESTINO	8.461.452,00		8.461.452,00	8.449.681,99	8.449.681,99	11.770,01	8.449.681,99	
12003 COMPLEMENTO ESPECÍFICO DEL PUESTO DE T	4.085.584,00		4.085.584,00	5.512.314,09	5.512.314,09	1.426.730,09	5.512.314,09	
12004 COMPLEMENTOS PERSONALES Y TRANSITORIOS				514,86	514,86	514,86	514,86	
12005 OTRAS REMUNERACIONES	4.424.557,00		4.424.557,00	4.700.454,69	4.700.454,69	275.897,69	4.700.454,69	
12006 FONDO PARA CUMPLIMIENTO SENTENCIAS S/P		682,02	682,02			682,02		
* 120 RETRIBUCIONES BÁSICAS Y COMPLEMENTARIAS	34.776.352,00	1.745.193,87	36.521.545,87	36.309.462,54	36.309.462,54	212.083,33	36.309.462,54	
12100 SUELDO	1.564.542,00	741.904,85	2.306.446,85	2.233.879,24	2.233.879,24	72.567,61	2.233.879,24	
12101 TRIENIOS		22.100,00	22.100,00	14.035,81	14.035,81	8.064,19	14.035,81	
* 121 RETRIBUCIONES FUNCIONARIOS INTERINOS SUS	1.564.542,00	764.004,85	2.328.546,85	2.247.915,05	2.247.915,05	80.631,80	2.247.915,05	
** 12 FUNCIONARIOS	36.340.894,00	2.509.198,72	38.850.092,72	38.557.377,59	38.557.377,59	292.715,13	38.557.377,59	
13000 SALARIOS		45.000,00	45.000,00	49.018,31	49.018,31	4.018,31	49.018,31	
13001 ANTIGÜEDAD		5.700,00	5.700,00	5.162,91	5.162,91	537,09	5.162,91	
13003 OTRAS REMUNERACIONES		22.800,00	22.800,00	9.163,24	9.163,24	13.636,76	9.163,24	
* 130 LABORAL FIJO		73.500,00	73.500,00	63.344,46	63.344,46	10.155,54	63.344,46	



13100 SALARIOS	6.043.815,00	825.316,22-	5.218.498,78	4.788.281,94	4.747.267,20	471.231,58	4.706.103,87	41.163,33
13101 ANTIGÜEDAD	23.520,00	15.000,00	38.520,00	27.142,35	27.142,35	11.377,65	27.142,35	
* 131 LABORAL TEMPORAL	6.067.335,00	810.316,22-	5.257.018,78	4.815.424,29	4.774.409,55	482.609,23	4.733.246,22	41.163,33
** 13 LABORALES	6.067.335,00	736.816,22-	5.330.518,78	4.878.768,75	4.837.754,01	492.764,77	4.796.590,68	41.163,33
15000 COMPLEMENTO DE PRODUCTIVIDAD	300.000,00	300.000,00-						
* 150 PRODUCTIVIDAD	300.000,00	300.000,00-						
15100 GRATIFICACIONES POR SERVICIOS EXTRAORD	2.897.767,00	459.459,82	3.357.226,82	3.302.313,40	3.302.313,40	54.913,42	3.015.174,46	287.138,94
* 151 GRATIFICACIONES	2.897.767,00	459.459,82	3.357.226,82	3.302.313,40	3.302.313,40	54.913,42	3.015.174,46	287.138,94
** 15 INCENTIVOS AL RENDIMIENTO	3.197.767,00	159.459,82	3.357.226,82	3.302.313,40	3.302.313,40	54.913,42	3.015.174,46	287.138,94
16000 SEGURIDAD SOCIAL	12.638.390,00	967.222,84	13.605.612,84	13.231.558,26	13.231.558,26	374.054,58	13.231.558,26	
* 160 CUOTAS SOCIALES	12.638.390,00	967.222,84	13.605.612,84	13.231.558,26	13.231.558,26	374.054,58	13.231.558,26	
16200 FORMACIÓN Y PERFECCIONAMIENTO DEL PERS	18.000,00		18.000,00	7.969,00	7.969,00	10.031,00	7.969,00	
* 162 GASTOS SOCIALES DEL PERSONAL	18.000,00		18.000,00	7.969,00	7.969,00	10.031,00	7.969,00	
** 16 CUOTAS,PRESTACIONES Y GASTOS SOCIALES EMP	12.656.390,00	967.222,84	13.623.612,84	13.239.527,26	13.239.527,26	384.085,58	13.239.527,26	
*** 1 GASTOS DE PERSONAL	58.513.658,00	2.899.065,16	61.412.723,16	60.226.157,66	60.185.142,92	1.227.580,24	59.856.840,65	328.302,27
20200 ARRENDAMIENTOS DE EDIFICIOS	86.620,00	102.000,00	188.620,00	186.150,09	186.150,03	2.469,97	170.336,08	15.813,95
20201 ARRENDAMIENTOS DE OTRAS CONSTRUCCIONES	120.000,00	60.000,00-	60.000,00			60.000,00		
* 202 ARRENDAMIENTOS DE EDIFICIOS Y OTRAS CONS	206.620,00	42.000,00	248.620,00	186.150,09	186.150,03	62.469,97	170.336,08	15.813,95
20900 CÁNONES	1.400,00		1.400,00			1.400,00		
* 209 CÁNONES	1.400,00		1.400,00			1.400,00		
** 20 ARRENDAMIENTOS Y CÁNONES	208.020,00	42.000,00	250.020,00	186.150,09	186.150,03	63.869,97	170.336,08	15.813,95
21200 EDIFICIOS	192.550,00	153.555,49	346.105,49	360.946,98	360.946,98	14.841,49-	188.136,35	172.810,63
21201 OTRAS CONSTRUCCIONES	20.850,00		20.850,00	48.635,06	48.635,06	27.785,06-	10.124,77	38.510,29
* 212 EDIFICIOS Y OTRAS CONSTRUCCIONES	213.400,00	153.555,49	366.955,49	409.582,04	409.582,04	42.626,55-	198.261,12	211.320,92
21300 MAQUINARIA	89.522,00		89.522,00	67.823,48	67.823,48	21.698,52	40.448,20	27.375,28
21301 INSTALACIONES	723.020,00	83.000,00	806.020,00	715.694,79	695.086,81	110.933,19	449.737,11	245.349,70
21302 UTILLAJE	24.350,00		24.350,00	3.190,47	3.190,47	21.159,53	2.757,47	433,00



Cuentas Anuales 2008

* 213 MAQUINARIA,INSTALACIONES Y UTILLAJE	836.892,00	83.000,00	919.892,00	786.708,74	766.100,76	153.791,24	492.942,78	273.157,98
21400 ELEMENTOS DE TRANSPORTE	10.450,00		10.450,00	1.875,38	1.875,38	8.574,62	1.694,76	180,62
* 214 ELEMENTOS DE TRANSPORTE	10.450,00		10.450,00	1.875,38	1.875,38	8.574,62	1.694,76	180,62
21500 MOBILIARIO Y ENSERES	66.750,00		66.750,00	78.342,05	78.342,05	11.592,05-	54.718,48	23.623,57
* 215 MOBILIARIO Y ENSERES	66.750,00		66.750,00	78.342,05	78.342,05	11.592,05-	54.718,48	23.623,57
21600 EQUIPOS PARA PROCESOS DE INFORMACIÓN	92.600,00		92.600,00	53.279,89	53.279,77	39.320,23	50.147,99	3.131,78
* 216 EQUIPOS PARA PROCESOS DE INFORMACIÓN	92.600,00		92.600,00	53.279,89	53.279,77	39.320,23	50.147,99	3.131,78
21900 OTRO INMOVILIZADO MATERIAL	100,00		100,00			100,00		
* 219 OTRO INMOVILIZADO MATERIAL	100,00		100,00			100,00		
** 21 REPARACIONES, MANTENIMIENTO Y CONSERVACIÓ	1.220.192,00	236.555,49	1.456.747,49	1.329.788,10	1.309.180,00	147.567,49	797.765,13	511.414,87
22000 ORDINARIO NO INVENTARIABLE	149.700,00		149.700,00	197.801,67	197.801,67	48.101,67-	146.537,72	51.263,95
22001 PRENSA, REVISTAS, LIBROS Y OTRAS PUBLI	77.550,00		77.550,00	102.300,01	102.300,01	24.750,01-	96.400,10	5.899,91
22002 MATERIAL INFORMÁTICO NO INVENTARIABLE	131.183,00		131.183,00	100.531,44	97.905,10	33.277,90	66.961,51	30.943,59
* 220 MATERIAL DE OFICINA	358.433,00		358.433,00	400.633,12	398.006,78	39.573,78-	309.899,33	88.107,45
22100 ENERGÍA ELÉCTRICA	1.304.275,00	60.959,07	1.365.234,07	1.202.127,92	1.202.127,92	163.106,15	1.078.610,42	123.517,50
22101 AGUA	496.059,00	130.000,00	626.059,00	429.753,53	429.753,53	196.305,47	376.974,29	52.779,24
22102 GAS	533.400,00		533.400,00	407.027,17	407.027,17	126.372,83	326.061,45	80.965,72
22103 COMBUSTIBLE Y CARBURANTES PARA AUTOMOC	69.050,00		69.050,00	37.621,89	35.320,85	33.729,15	28.268,30	7.052,55
22104 VESTUARIO	272.286,00		272.286,00	235.313,55	235.313,54	36.972,46	191.328,32	43.985,22
22105 PRODUCTOS ALIMENTICIOS	3.896.323,00	386.300,00-	3.510.023,00	3.122.389,50	3.050.338,07	459.684,93	2.122.084,26	928.253,81
22106 PRODUCTOS FARMACÉUTICOS Y MATERIAL SAN	191.900,00		191.900,00	119.407,12	119.407,12	72.492,88	89.543,65	29.863,47
22107 COMBUSTIBLE Y CARBURANTES CALEFACCION	98.850,00	18.000,00	116.850,00	42.796,35	42.796,35	74.053,65	30.232,75	12.563,60
22109 OTROS SUMINISTROS	811.633,00	69.100,00-	742.533,00	1.992.124,12	1.992.124,12	1.249.591,12-	1.136.355,04	855.769,08
* 221 SUMINISTROS	7.673.776,00	246.440,93-	7.427.335,07	7.588.561,15	7.514.208,67	86.873,60-	5.379.458,48	2.134.750,19



Cuentas Anuales 2008

22200 TELEFÓNICAS	349.500,00	300.000,00	649.500,00	396.035,41	396.035,40	253.464,60	255.436,56	140.598,84
22201 POSTALES Y TELEGRÁFICAS	471.600,00	38.001,60-	433.598,40	548.751,07	548.751,07	115.152,67-	385.839,65	162.911,42
22202 TÉLEX Y TELEFAX	2.010,00		2.010,00			2.010,00		
22203 INFORMÁTICAS	1.000,00		1.000,00			1.000,00		
22209 OTRAS COMUNICACIONES	4.880,00		4.880,00			4.880,00		
* 222 COMUNICACIONES	828.990,00	261.998,40	1.090.988,40	944.786,48	944.786,47	146.201,93	641.276,21	303.510,26
22300 TRANSPORTES	374.290,00	9.000,00	383.290,00	512.713,57	511.253,60	127.963,60-	409.027,43	102.226,17
* 223 TRANSPORTES	374.290,00	9.000,00	383.290,00	512.713,57	511.253,60	127.963,60-	409.027,43	102.226,17
22401 DE EDIFICIOS Y LOCALES	10,00		10,00			10,00		
22402 DE VEHÍCULOS	30.522,00		30.522,00	25.559,54	25.559,54	4.962,46	25.559,54	
22409 DE OTROS RIESGOS	170.000,00		170.000,00	178.783,63	178.783,63	8.783,63-	177.836,50	947,13
* 224 PRIMAS DE SEGURO	200.532,00		200.532,00	204.343,17	204.343,17	3.811,17-	203.396,04	947,13
22500 ESTATALES	406,00		406,00			406,00		
22501 AUTONÓMICOS	185,00		185,00	70,40	70,40	114,60	70,40	
22502 LOCALES	337.603,00		337.603,00	285.381,35	285.381,35	52.221,65	194.668,55	90.712,80
* 225 TRIBUTOS	338.194,00		338.194,00	285.451,75	285.451,75	52.742,25	194.738,95	90.712,80
22601 ATENCIONES PROTOCOLARIAS Y REPRESENTAT	33.000,00		33.000,00	37.850,04	37.850,04	4.850,04-	14.303,43	23.546,61
22602 PUBLICIDAD Y PROPAGANDA	80.500,00	171.000,00	251.500,00	198.494,11	198.494,11	53.005,89	61.279,08	137.215,03
22603 JURÍDICOS, CONTENCIOSOS	2.000,00	631.857,40	633.857,40	631.857,40	631.857,40	2.000,00		631.857,40
22606 REUNIONES, CONFERENCIAS Y CURSOS	106.450,00	55.049,77-	51.400,23	85.914,99	85.914,99	34.514,76-	48.541,94	37.373,05
22609 OTROS GASTOS DIVERSOS	613.508,00	185.000,00	798.508,00	694.444,76	694.444,76	104.063,24	420.351,06	274.093,70
* 226 GASTOS DIVERSOS	835.458,00	932.807,63	1.768.265,63	1.648.561,30	1.648.561,30	119.704,33	544.475,51	1.104.085,79
22700 LIMPIEZA Y ASEO	5.357.954,00	400.000,00	5.757.954,00	5.291.954,16	5.254.862,81	503.091,19	4.367.838,54	887.024,27
22701 SEGURIDAD	130.028,00	349.447,72	479.475,72	276.654,31	276.600,19	202.875,53	224.597,91	52.002,28
22703 POSTALES	1.600,00		1.600,00	9.751,90	9.751,90	8.151,90-	9.485,10	266,80
22704 CUSTODIA, DEPÓSITO Y ALMACENAJE	500,00		500,00	362,04	362,04	137,96	331,87	30,17
22706 ESTUDIOS Y TRABAJOS TÉCNICOS	851.562,00		851.562,00	818.154,79	812.149,78	39.412,22	628.742,54	183.407,24
22707 PROCESO DE DATOS	261.126,00	31.000,00	292.126,00	343.886,65	337.248,83	45.122,83-	277.852,62	59.396,21
22709 OTROS	1.791.519,00	460.810,00	2.252.329,00	2.136.305,66	2.042.079,93	210.249,07	1.793.734,66	248.345,27
* 227 TRABAJOS REALIZADOS POR OTRAS	8.394.289,00	1.241.257,72	9.635.546,72	8.877.069,51	8.733.055,48	902.491,24	7.302.583,24	1.430.472,24



EMPRESAS Y								
** 22 MATERIAL, SUMINISTROS Y OTROS	19.003.962,00	2.198.622,82	21.202.584,82	20.462.120,05	20.239.667,22	962.917,60	14.984.855,19	5.254.812,03
23001 REEMBOLSO DE GASTOS DE ALTOS CARGOS	42.000,00	32.038,00-	9.962,00	6.043,86	6.043,86	3.918,14	4.624,46	1.419,40
23002 DEL PERSONAL	29.400,00	7.000,00-	22.400,00	8.740,07	8.740,07	13.659,93	7.834,45	905,62
* 230 DIETAS	71.400,00	39.038,00-	32.362,00	14.783,93	14.783,93	17.578,07	12.458,91	2.325,02
23101 DE ALTOS CARGOS	45.000,00	22.962,00-	22.038,00	14.722,83	14.722,83	7.315,17	12.468,29	2.254,54
23102 DEL PERSONAL	92.483,00	7.988,11	100.471,11	71.452,85	71.452,85	29.018,26	62.086,61	9.366,24
* 231 LOCOMOCIÓN	137.483,00	14.973,89-	122.509,11	86.175,68	86.175,68	36.333,43	74.554,90	11.620,78
** 23 INDEMNIZACIONES POR RAZÓN DEL SERVICIO	208.883,00	54.011,89-	154.871,11	100.959,61	100.959,61	53.911,50	87.013,81	13.945,80
25900 OTROS CONCIERTOS DE ASISTENCIA SANITAR	86.830,00		86.830,00	83.333,77	76.435,71	10.394,29	73.216,05	3.219,66
* 259 OTROS CONCIERTOS DE ASISTENCIA SANITARIA	86.830,00		86.830,00	83.333,77	76.435,71	10.394,29	73.216,05	3.219,66
** 25 CONCIERTOS DE ASISTENCIA SANITARIA	86.830,00		86.830,00	83.333,77	76.435,71	10.394,29	73.216,05	3.219,66
26001 PRESTACIÓN DE SERVICIOS A PERSONAS DIS	5.666.442,00	2.501.647,49-	3.164.794,51	3.103.909,71	3.052.101,45	112.693,06	2.740.694,79	311.406,66
26002 PRESTACIÓN DE SERVICIOS A MAYORES	17.182.845,00	2.589.366,58-	14.593.478,42	14.538.556,96	14.394.737,72	198.740,70	13.277.060,33	1.117.677,39
26003 PRESTACIÓN DE SERVICIOS A OTROS COLECT	78.375,00	4.769,71-	73.605,29	73.517,69	73.495,26	110,03	70.582,80	2.912,46
26006 PRESTACIÓN DE SERVICIOS DE ESTANCIAS D	2.285.920,00	159.798,99-	2.126.121,01	2.103.176,27	2.090.131,27	35.989,74	2.004.778,12	85.353,15
26007 PRESTACIÓN SERVICIOS A ENFERMOS MENTAL	1.898.000,00	680.975,15-	1.217.024,85	1.141.582,90	1.096.999,97	120.024,88	968.272,63	128.727,34
26008 PROYECTO VIVIENDAS TUTELADAS	842.000,00	133.738,37-	708.261,63	712.309,14	702.072,35	6.189,28	641.921,25	60.151,10
26009 PRESTACION DE OTROS SERVICIOS SOCIALES	200.000,00	164.000,00-	36.000,00	36.000,00	10.409,81	25.590,19	7.524,82	2.884,99
* 260 CONCIERTOS PARA PRESTACIÓN DE SERVICIOS	28.153.582,00	6.234.296,29-	21.919.285,71	21.709.052,67	21.419.947,83	499.337,88	19.710.834,74	1.709.113,09
** 26 CONCIERTOS PARA PRESTACIÓN DE SERVICIOS S	28.153.582,00	6.234.296,29-	21.919.285,71	21.709.052,67	21.419.947,83	499.337,88	19.710.834,74	1.709.113,09
*** 2 GASTOS CORRIENTES EN BIENES Y SERVICIOS	48.881.469,00	3.811.129,87-	45.070.339,13	43.871.404,29	43.332.340,40	1.737.998,73	35.824.021,00	7.508.319,40



Cuentas Anuales 2008

42000 A LA ADMINISTRACIÓN GRAL.DE LA COMUNID		106.001,60	106.001,60	106.001,60	106.001,60		106.001,60	
* 420 A LA ADMINISTRACIÓN GRAL.DE LA COMUNIDAD		106.001,60	106.001,60	106.001,60	106.001,60		106.001,60	
** 42 A LA ADMINISTRACIÓN GRAL.DE LA COMUNIDAD		106.001,60	106.001,60	106.001,60	106.001,60		106.001,60	
43100 A FUNDACIONES DE LA CARM	250.000,00		250.000,00	250.000,00	250.000,00		250.000,00	
* 431 A FUNDACIONES DE LA CARM	250.000,00		250.000,00	250.000,00	250.000,00		250.000,00	
** 43 A CONSORCIOS Y FUNDACIONES DE LA CARM	250.000,00		250.000,00	250.000,00	250.000,00		250.000,00	
44200 A LA UNIVERSIDAD DE MURCIA		20.000,00	20.000,00	20.000,00	20.000,00			20.000,00
* 442 A UNIVERSIDADES PÚBLICAS DE LA REGIÓN DE		20.000,00	20.000,00	20.000,00	20.000,00			20.000,00
** 44 A E.P.E.,OTRAS ENTIDADES DE Dº PBCO.Y SOC		20.000,00	20.000,00	20.000,00	20.000,00			20.000,00
46100 PROGRAMAS DE INSERCIÓN SOCIAL	820.000,00	160.000,00	980.000,00	979.100,03	979.100,03	899,97	712.215,03	266.885,00
46102 COLECTIVOS DESFAVOR. O CON RIESGO EXCL	625.212,00	149.788,00	775.000,00	774.998,63	774.998,63	1,37	438.530,63	336.468,00
46104 ATENCION DE PERSONAS MAYORES	1.689.894,00	439.277,72-	1.250.616,28	1.230.888,36	1.195.735,38	54.880,90	957.386,74	238.348,64
46105 ATENCION DE PERSONAS CON DISCAPACIDAD	1.660.900,00	240.000,00	1.900.900,00	1.900.900,00	1.900.900,00		1.606.900,00	294.000,00
* 461 A ENTID.Y ACTIV. EN ÁREA PROTECC.Y PROMO	4.796.006,00	110.510,28	4.906.516,28	4.885.887,02	4.850.734,04	55.782,24	3.715.032,40	1.135.701,64
** 46 AL SECTOR PÚBLICO LOCAL	4.796.006,00	110.510,28	4.906.516,28	4.885.887,02	4.850.734,04	55.782,24	3.715.032,40	1.135.701,64
47100 PROGRAMAS DE INSERCIÓN SOCIAL	209.738,00	176.997,00-	32.741,00	32.741,00	32.741,00		21.666,00	11.075,00
47199 OTRAS ACTUACIONES MAT.DE PROTECCION Y		98.400,00	98.400,00	76.550,00	37.318,00	61.082,00		37.318,00
* 471 A ENTID.Y ACTIV. EN ÁREA PROTECC.Y PROMO	209.738,00	78.597,00-	131.141,00	109.291,00	70.059,00	61.082,00	21.666,00	48.393,00
** 47 A EMPRESAS PRIVADAS	209.738,00	78.597,00-	131.141,00	109.291,00	70.059,00	61.082,00	21.666,00	48.393,00
48100 PENSIONES DEL FONDO ASISTENCIAL	1.416.177,00		1.416.177,00	792.459,68	792.459,68	623.717,32	792.459,68	
48101 PRESTACIONES Y AYUDAS DE PROTECC.E INSE	13.727.220,00	35.260.886,60	48.988.106,60	48.780.692,16	48.780.692,16	207.414,44	48.271.333,04	509.359,12
48102 COLECTIVOS DESFAVOREC. O CON RIESGO EX	307.351,00	182.060,00	489.411,00	489.411,00	489.411,00		489.411,00	



48104 ATENCION DE PERSONAS MAYORES	838.076,00	1.784.004,29	2.622.080,29	2.513.668,97	2.513.668,97	108.411,32	1.910.022,32	603.646,65
48105 ATENCION A PERSONAS CON DISCAPACIDAD	13.811.324,00	84.000,00	13.895.324,00	13.852.529,84	13.852.529,84	42.794,16	13.269.510,94	583.018,90
* 481 A ENTID.Y ACTIV. EN ÁREA PROTECC.Y PROMO	30.100.148,00	37.310.950,89	67.411.098,89	66.428.761,65	66.428.761,65	982.337,24	64.732.736,98	1.696.024,67
48351 BECAS DE COLABORACION	30.000,00	22.141,36-	7.858,64	7.858,64	7.858,64		7.858,64	
* 483 A ENTID.Y ACTIV. EN EL ÁREA EDUCACIÓN Y	30.000,00	22.141,36-	7.858,64	7.858,64	7.858,64		7.858,64	
48502 ACTUACIONES DE EMPLEO COLECTIVOS DESFA	1.650.000,00	365.000,00	2.015.000,00	2.015.000,00	2.015.000,00		1.539.312,00	475.688,00
* 485 A ENTID.Y ACTIV. EN ÁREA EMPLEO Y RELAC.	1.650.000,00	365.000,00	2.015.000,00	2.015.000,00	2.015.000,00		1.539.312,00	475.688,00
48901 PREMIOS Y DISTINCIONES		12.000,00	12.000,00			12.000,00		
* 489 A OTRAS ENTIDADES Y ACTIVIDADES SIN FINE		12.000,00	12.000,00			12.000,00		
** 48 A FAMILIAS E INSTITUCIONES SIN FINES DE L	31.780.148,00	37.665.809,53	69.445.957,53	68.451.620,29	68.451.620,29	994.337,24	66.279.907,62	2.171.712,67
*** 4 TRANSFERENCIAS CORRIENTES	37.035.892,00	37.823.724,41	74.859.616,41	73.822.799,91	73.748.414,93	1.111.201,48	70.372.607,62	3.375.807,31
62100 EDIFICIOS	10.382.783,00	288.172,20	10.670.955,20	9.727.016,41	9.475.224,14	1.195.731,06	7.459.875,98	2.015.348,16
* 621 EDIFICIOS Y OTRAS CONSTRUCCIONES	10.382.783,00	288.172,20	10.670.955,20	9.727.016,41	9.475.224,14	1.195.731,06	7.459.875,98	2.015.348,16
62200 INSTALACIONES TÉCNICAS	50.000,00	44.000,00	94.000,00	366.996,91	366.665,16	272.665,16-	280.223,92	86.441,24
* 622 INSTALACIONES TÉCNICAS	50.000,00	44.000,00	94.000,00	366.996,91	366.665,16	272.665,16-	280.223,92	86.441,24
62300 MAQUINARIA	45.000,00	66.000,00	111.000,00	2.900,00	2.900,00	108.100,00		2.900,00
* 623 MAQUINARIA	45.000,00	66.000,00	111.000,00	2.900,00	2.900,00	108.100,00		2.900,00
62400 UTILLAJE		6.000,00	6.000,00	218.916,52	218.725,25	212.725,25-	145.356,27	73.368,98
* 624 UTILLAJE		6.000,00	6.000,00	218.916,52	218.725,25	212.725,25-	145.356,27	73.368,98
62501 FONDO BIBLIOGRÁFICO	11.500,00	2.000,00-	9.500,00	2.765,93	2.765,93	6.734,07	2.553,19	212,74
* 625 FONDO ARTÍSTICO Y BIBLIOGRÁFICO	11.500,00	2.000,00-	9.500,00	2.765,93	2.765,93	6.734,07	2.553,19	212,74
62600 MOBILIARIO Y ENSERES	1.632.000,00	253.995,70	1.885.995,70	1.768.676,67	1.761.774,00	124.221,70	923.762,37	838.011,63
* 626 MOBILIARIO Y ENSERES	1.632.000,00	253.995,70	1.885.995,70	1.768.676,67	1.761.774,00	124.221,70	923.762,37	838.011,63
62700 EQUIPOS PARA PROCESOS DE INFORMACIÓN	150.000,00	150.591,36	300.591,36	392.924,11	392.923,82	92.332,46-	103.239,62	289.684,20
* 627 EQUIPOS PARA PROCESOS DE	150.000,00	150.591,36	300.591,36	392.924,11	392.923,82	92.332,46-	103.239,62	289.684,20



INFORMACIÓN								
62800 ELEMENTOS DE TRANSPORTE	40.000,00	2.700,00-	37.300,00	42.145,87	42.145,87	4.845,87-	42.145,87	
* 628 ELEMENTOS DE TRANSPORTE	40.000,00	2.700,00-	37.300,00	42.145,87	42.145,87	4.845,87-	42.145,87	
62900 OTROS ACTIVOS MATERIALES	5.000,00		5.000,00	205.866,55	205.074,55	200.074,55-	199.613,30	5.461,25
* 629 OTROS ACTIVOS MATERIALES	5.000,00		5.000,00	205.866,55	205.074,55	200.074,55-	199.613,30	5.461,25
** 62 INVERSIÓN NUEVA ASOCIADA FUNCIONAM.OPERAT	12.316.283,00	804.059,26	13.120.342,26	12.728.208,97	12.468.198,72	652.143,54	9.156.770,52	3.311.428,20
63100 EDIFICIOS	2.106.727,00	933.431,19	3.040.158,19	2.598.275,15	2.572.797,12	467.361,07	1.881.857,41	690.939,71
* 631 EDIFICIOS Y OTRAS CONSTRUCCIONES	2.106.727,00	933.431,19	3.040.158,19	2.598.275,15	2.572.797,12	467.361,07	1.881.857,41	690.939,71
63200 INSTALACIONES TÉCNICAS		99.120,00	99.120,00	190.513,93	190.513,93	91.393,93-	153.577,55	36.936,38
* 632 INSTALACIONES TÉCNICAS		99.120,00	99.120,00	190.513,93	190.513,93	91.393,93-	153.577,55	36.936,38
63300 MAQUINARIA		6.000,00	6.000,00			6.000,00		
* 633 MAQUINARIA		6.000,00	6.000,00			6.000,00		
63400 UTILLAJE		6.000,00	6.000,00	111.615,50	111.615,33	105.615,33-	98.438,01	13.177,32
* 634 UTILLAJE		6.000,00	6.000,00	111.615,50	111.615,33	105.615,33-	98.438,01	13.177,32
63501 FONDO BIBLIOGRÁFICO		1.000,00	1.000,00			1.000,00		
* 635 FONDO ARTÍSTICO Y BIBLIOGRÁFICO		1.000,00	1.000,00			1.000,00		
63600 MOBILIARIO Y ENSERES	1.000.000,00	682.059,00-	317.941,00	467.791,18	467.468,70	149.527,70-	286.567,06	180.901,64
* 636 MOBILIARIO Y ENSERES	1.000.000,00	682.059,00-	317.941,00	467.791,18	467.468,70	149.527,70-	286.567,06	180.901,64
63900 OTROS ACTIVOS MATERIALES		2.000,00	2.000,00	28.748,92	28.748,91	26.748,91-	26.851,67	1.897,24
* 639 OTROS ACTIVOS MATERIALES		2.000,00	2.000,00	28.748,92	28.748,91	26.748,91-	26.851,67	1.897,24
** 63 INVERSIÓN DE REPOSICION ASOCIADA FUNC.OPE	3.106.727,00	365.492,19	3.472.219,19	3.396.944,68	3.371.143,99	101.075,20	2.447.291,70	923.852,29
64000 GASTOS DE INVESTIGACIÓN Y DESARROLLO	90.000,00		90.000,00	43.415,70	43.415,70	46.584,30	21.707,85	21.707,85
* 640 GASTOS DE INVESTIGACIÓN Y DESARROLLO	90.000,00		90.000,00	43.415,70	43.415,70	46.584,30	21.707,85	21.707,85
64500 APLICACIONES INFORMÁTICAS	10.000,00	108.250,00	118.250,00	123.318,01	123.318,01	5.068,01-	11.442,75	111.875,26
* 645 APLICACIONES INFORMÁTICAS	10.000,00	108.250,00	118.250,00	123.318,01	123.318,01	5.068,01-	11.442,75	111.875,26
64900 OTRO INMOVILIZADO INMATERIAL	33.642,00		33.642,00	12.992,00	12.992,00	20.650,00		12.992,00
* 649 OTRO INMOVILIZADO INMATERIAL	33.642,00		33.642,00	12.992,00	12.992,00	20.650,00		12.992,00
** 64 GASTOS DE INVERSIONES DE CARÁCTER	133.642,00	108.250,00	241.892,00	179.725,71	179.725,71	62.166,29	33.150,60	146.575,11



Cuentas Anuales 2008

INMATER								
*** 6 INVERSIONES REALES	15.556.652,00	1.277.801,45	16.834.453,45	16.304.879,36	16.019.068,42	815.385,03	11.637.212,82	4.381.855,60
73100 A FUNDACIONES DE LA CARM	3.000,00		3.000,00	3.000,00	3.000,00		3.000,00	
* 731 A FUNDACIONES DE LA CARM	3.000,00		3.000,00	3.000,00	3.000,00		3.000,00	
** 73 A CONSORCIOS Y FUNDACIONES DE LA CARM	3.000,00		3.000,00	3.000,00	3.000,00		3.000,00	
76100 INVERSIONES CENTROS Y RESIDENCIAS PERS	2.975.538,00	787.822,00	3.763.360,00	3.641.059,40	3.641.059,40	122.300,60	763.538,00	2.877.521,40
76101 CENTROS Y RESIDENCIAS DE PERSONAS CON	1.357.800,00	263.682,86	1.621.482,86	1.471.482,86	1.471.482,86	150.000,00	441.482,86	1.030.000,00
76199 OTRAS INVERSIONES MAT.DE PROTECCION Y		24.610,00	24.610,00	24.610,00	24.610,00		24.610,00	
* 761 A ENTID.Y ACTIV. EN ÁREA PROTECC.Y PROMO	4.333.338,00	1.076.114,86	5.409.452,86	5.137.152,26	5.137.152,26	272.300,60	1.229.630,86	3.907.521,40
** 76 AL SECTOR PÚBLICO LOCAL	4.333.338,00	1.076.114,86	5.409.452,86	5.137.152,26	5.137.152,26	272.300,60	1.229.630,86	3.907.521,40
78100 INVERSIONES CENTROS Y RESIDENCIAS PERS	212.000,00	350.000,00	562.000,00	562.000,00	562.000,00		562.000,00	
78101 INVERSIONES EN CENTROS Y RESIDENCIAS D	4.485.366,00	263.682,86	4.221.683,14	4.221.681,81	4.221.681,81	1,33	4.221.681,81	
78105 INV.PARA INTEGRAC.COLECT.DESFAV.O CON	230.000,00	25.390,00	255.390,00	255.390,00	255.390,00		255.390,00	
* 781 A ENTID.Y ACTIV. EN ÁREA PROTECC.Y PROMO	4.927.366,00	111.707,14	5.039.073,14	5.039.071,81	5.039.071,81	1,33	5.039.071,81	
** 78 A FAMILIAS E INSTITUCIONES SIN FINES DE L	4.927.366,00	111.707,14	5.039.073,14	5.039.071,81	5.039.071,81	1,33	5.039.071,81	
*** 7 TRANSFERENCIAS DE CAPITAL	9.263.704,00	1.187.822,00	10.451.526,00	10.179.224,07	10.179.224,07	272.301,93	6.271.702,67	3.907.521,40
**** Total	169.251.375,00	39.377.283,15	208.628.658,15	204.404.465,29	203.464.190,74	5.164.467,41	183.962.384,76	19.501.805,98



LPI.RES.CAP

LQP-M509

ISSO - I.M.A.S. - EJERCICIO 2008

LIQUIDACION DEL PRESUPUESTO DE INGRESOS

Resumen por Capítulos

Mes: 1 a 12

Clasificación Económica	Previsión Inicial	Modif. Previsiones	Prev. Definitiva	Dchos.Rdos. Netos	Recaudación Neta	Dchos.Cancelados	Dchos.Ptes.31-12
3 TASAS, PRECIOS PÚBLICOS Y	3.533.681,00	1.442.965,65	4.976.646,65	9.120.865,70	6.278.849,84		2.842.015,86
4 TRANSFERENCIAS CORRIENTES	140.872.336,00	24.895.154,55	165.767.490,55	165.247.343,74	138.079.146,47		27.168.197,27
5 INGRESOS PATRIMONIALES	25.002,00		25.002,00	46.857,70	40.472,83		6.384,87
7 TRANSFERENCIAS DE CAPITAL	24.820.356,00	467.803,30-	24.352.552,70	24.282.021,00	24.282.021,00		
8 ACTIVOS FINANCIEROS		13.506.966,25	13.506.966,25				
* TOTAL INFORME	169.251.375,00	39.377.283,15	208.628.658,15	198.697.088,14	168.680.490,14		30.016.598,00



LPI.RES.ART

LQP-M510
ISSO - I.M.A.S. - EJERCICIO 2008
LIQUIDACION DEL PRESUPUESTO DE INGRESOS
Resumen por Artículos
Mes: 1 a 12

Clasificación Económica	Previsión Inicial	Modif. Previsiones	Prev. Definitiva	Dchos.Rdos. Netos	Recaudación Neta	Dchos.Cancelados	Dchos.Ptes.31-12
30 TASAS	87.582,00		87.582,00	455.295,50	196.675,62		258.619,88
31 PRECIOS PÚBLICOS	3.446.091,00		3.446.091,00	5.697.675,32	3.492.183,31		2.205.492,01
38 REINTEGROS DE OPERACION	6,00	1.442.965,65	1.442.971,65	2.965.619,38	2.587.715,41		377.903,97
39 OTROS INGRESOS	2,00		2,00	2.275,50	2.275,50		
* 3 TASAS, PRECIOS PÚBLICOS	3.533.681,00	1.442.965,65	4.976.646,65	9.120.865,70	6.278.849,84		2.842.015,86
40 DEL SECTOR PÚBLICO ESTA	1.871.246,00	263.011,71	2.134.257,71	1.207.837,49	1.207.837,49		
41 DE ORGANISMOS AUTÓNOMOS				100.317,69	100.317,69		
42 DE LA ADMINISTRACIÓN GR	139.001.090,00	24.485.192,61	163.486.282,61	163.486.282,61	136.318.085,34		27.168.197,27
48 DE FAMILIAS E INSTITUCI		146.950,23	146.950,23	452.905,95	452.905,95		
* 4 TRANSFERENCIAS CORRIENTE	140.872.336,00	24.895.154,55	165.767.490,55	165.247.343,74	138.079.146,47		27.168.197,27
52 INTERESES DE DEPÓSITOS	25.000,00		25.000,00	46.857,70	40.472,83		6.384,87
55 PRODUCTOS DE CONCESIONE	2,00		2,00				
* 5 INGRESOS PATRIMONIALES	25.002,00		25.002,00	46.857,70	40.472,83		6.384,87
70 DEL SECTOR PÚBLICO ESTA		70.531,70	70.531,70				
72 DE LA ADMINISTRACIÓN GR	24.069.681,00		24.069.681,00	24.069.681,00	24.069.681,00		
76 DE CORPORACIONES LOCALE	750.675,00	675.335,00-	75.340,00	75.340,00	75.340,00		
78 DE FAMILIAS E INSTIT. S		137.000,00	137.000,00	137.000,00	137.000,00		
* 7 TRANSFERENCIAS DE CAPITA	24.820.356,00	467.803,30-	24.352.552,70	24.282.021,00	24.282.021,00		
87 REMANENTE DE TESORERIA		13.506.966,25	13.506.966,25				
* 8 ACTIVOS FINANCIEROS		13.506.966,25	13.506.966,25				
** TOTAL INFORME	169.251.375,00	39.377.283,15	208.628.658,15	198.697.088,14	168.680.490,14		30.016.598,00



LPI.RES.CON

LQP-M511
ISSO - I.M.A.S. - EJERCICIO 2008
LIQUIDACION DEL PRESUPUESTO DE INGRESOS
Resumen por Conceptos
Mes: 1 a 12

Clasificación Económica	Previsión Inicial	Modif. Previsiones	Prev. Definitiva	Dchos.Rdos. Netos	Recaudación Neta	Dchos.Cancelados	Dchos.Ptes.31-12
301 TASAS GENERALES DE LA	87.582,00		87.582,00	455.295,50	196.675,62		258.619,88
* 30 TASAS	87.582,00		87.582,00	455.295,50	196.675,62		258.619,88
310 REALIZACIÓN DE FOTOCO	1,00		1,00	3,88	3,88		
312 PRESTACIONES SOCIALES	3.446.090,00		3.446.090,00	5.697.671,44	3.492.179,43		2.205.492,01
* 31 PRECIOS PÚBLICOS	3.446.091,00		3.446.091,00	5.697.675,32	3.492.183,31		2.205.492,01
380 DE EJERCICIOS CERRADO	1,00		1,00	859.821,80	488.646,19		371.175,61
381 DEL PRESUPUESTO CORRI	4,00	1.442.965,65	1.442.969,65	2.099.022,62	2.097.870,34		1.152,28
382 DE SUBVENCIONES COFIN	1,00		1,00	6.774,96	1.198,88		5.576,08
* 38 REINTEGROS DE OPERACIO	6,00	1.442.965,65	1.442.971,65	2.965.619,38	2.587.715,41		377.903,97
391 RECARGOS, MULTAS Y CO	1,00		1,00				
399 INGRESOS DIVERSOS	1,00		1,00	2.275,50	2.275,50		
* 39 OTROS INGRESOS	2,00		2,00	2.275,50	2.275,50		
** 3 TASAS, PRECIOS PÚBLICOS	3.533.681,00	1.442.965,65	4.976.646,65	9.120.865,70	6.278.849,84		2.842.015,86
402 SERVICIOS TRANSFERIDO		263.011,71	263.011,71				
403 SUBVENC.FINALISTAS AC	1.871.246,00		1.871.246,00	1.207.837,49	1.207.837,49		
* 40 DEL SECTOR PÚBLICO EST	1.871.246,00	263.011,71	2.134.257,71	1.207.837,49	1.207.837,49		
410 DE ORGANISMOS AUTÓNOM				100.317,69	100.317,69		
* 41 DE ORGANISMOS AUTÓNOMO				100.317,69	100.317,69		
420 DE LA CONSEJERÍA A LA	139.001.090,00	24.485.192,61	163.486.282,61	163.486.282,61	136.318.085,34		27.168.197,27
* 42 DE LA ADMINISTRACIÓN G	139.001.090,00	24.485.192,61	163.486.282,61	163.486.282,61	136.318.085,34		27.168.197,27
480 PARA ACTUACIONES EN Á		146.950,23	146.950,23	452.905,95	452.905,95		
* 48 DE FAMILIAS E INSTITUC		146.950,23	146.950,23	452.905,95	452.905,95		
** 4 TRANSFERENCIAS CORRIENT	140.872.336,00	24.895.154,55	165.767.490,55	165.247.343,74	138.079.146,47		27.168.197,27
520 INTERESES DE CUENTAS	25.000,00		25.000,00	46.857,70	40.472,83		6.384,87



Cuentas Anuales 2008

* 52 INTERESES DE DEPÓSITOS	25.000,00		25.000,00	46.857,70	40.472,83		6.384,87
550 DE CONCESIONES ADMINI	2,00		2,00				
* 55 PRODUCTOS DE CONCESION	2,00		2,00				
** 5 INGRESOS PATRIMONIALES	25.002,00		25.002,00	46.857,70	40.472,83		6.384,87
702 SERVICIOS TRANSFERIDO		70.531,70	70.531,70				
* 70 DEL SECTOR PÚBLICO EST		70.531,70	70.531,70				
720 DE LA CONSEJERÍA A LA	24.069.681,00		24.069.681,00	24.069.681,00	24.069.681,00		
* 72 DE LA ADMINISTRACIÓN G	24.069.681,00		24.069.681,00	24.069.681,00	24.069.681,00		
760 PARA ACTUACIONES EN Á	750.675,00	675.335,00-	75.340,00	75.340,00	75.340,00		
* 76 DE CORPORACIONES LOCAL	750.675,00	675.335,00-	75.340,00	75.340,00	75.340,00		
780 PARA ACTUACIONES EN Á		137.000,00	137.000,00	137.000,00	137.000,00		
* 78 DE FAMILIAS E INSTIT.		137.000,00	137.000,00	137.000,00	137.000,00		
** 7 TRANSFERENCIAS DE CAPIT	24.820.356,00	467.803,30-	24.352.552,70	24.282.021,00	24.282.021,00		
870 REMANENTE DE TESORERI		5.231.669,68	5.231.669,68				
871 REMANENTE DE TESORERI		8.275.296,57	8.275.296,57				
* 87 REMANENTE DE TESORERIA		13.506.966,25	13.506.966,25				
** 8 ACTIVOS FINANCIEROS		13.506.966,25	13.506.966,25				
*** TOTAL INFORME	169.251.375,00	39.377.283,15	208.628.658,15	198.697.088,14	168.680.490,14		30.016.598,00



LPI.RES.CON.(SCON)

LQP-M512
ISSO - I.M.A.S. - EJERCICIO 2008
LIQUIDACION DEL PRESUPUESTO DE INGRESOS
Desglose por conceptos.
Mes: 1 a 12

Clasificación Económica	Previsión Inicial	Prev. Modificada	Prev. Definitiva	Dchos.Rdos. Netos	Recaudación Neta	Dchos.Cancelados	Dchos.Ptes.31-12
30100 T010.-TASA GENERAL DE ADMINISTRACIÓN	530,00		530,00	1.101,10	1.101,10		
30101 T020.-TASA GRAL.POR PRESTAC.SERVICIOS	87.052,00		87.052,00	454.194,40	195.574,52		258.619,88
* 301 TASAS GENERALES DE LA COMUNIDAD AUTÓNOMA	87.582,00		87.582,00	455.295,50	196.675,62		258.619,88
** 30 TASAS	87.582,00		87.582,00	455.295,50	196.675,62		258.619,88
31000 REALIZACIÓN DE FOTOCOPIAS EN CENTROS G	1,00		1,00	3,88	3,88		
* 310 REALIZACIÓN DE FOTOCOPIAS EN CENTROS GES	1,00		1,00	3,88	3,88		
31200 RESIDENCIA DE LA TERCERA EDAD DE ALHAM	228.752,00		228.752,00	248.914,37	162.132,24		86.782,13
31201 RESIDENCIA DE LA TERCERA EDAD DE LORCA	653.194,00		653.194,00	751.256,73	475.301,30		275.955,43
31202 RESIDENCIA DE LA TERCERA EDAD CARTAGEN	1,00		1,00				
31203 RESIDENCIA DE LA TERCERA EDAD DE MURCI	755.164,00		755.164,00	1.139.748,45	730.301,54		409.446,91
31204 RESIDENCIA DR.FRANCISCO JAVIER ASTURIA	185.471,00		185.471,00	541.542,08	274.465,59		267.076,49
31205 CONJUNTO RESIDENCIAL DE ESPINARDO	504.673,00		504.673,00	646.735,63	411.529,95		235.205,68
31206 RESIDENCIA LUIS VALENCIANO	189.020,00		189.020,00	473.051,44	302.105,29		170.946,15
31207 CENTRO DE DISMINUIDOS PSÍQUICOS EL PAL	61.826,00		61.826,00	156.038,84	99.727,19		56.311,65
31208 CENTRO DE DISMINUIDOS PSÍQUICOS CANTER	120.238,00		120.238,00	423.608,18	253.811,44		169.796,74
31209 CENTRO DE DISMINUIDOS PSÍQUICOS LOS OL	82.462,00		82.462,00	235.814,62	150.280,25		85.534,37
31210 CENTRO DE ATENCIÓN DE MINUSVÁLIDOS CHU	230.089,00		230.089,00	327.045,61	162.168,20		164.877,41
31211 CENTRO OCUPACIONAL DR.JULIO LÓPEZ AMBI	343.530,00		343.530,00	579.688,62	365.128,52		214.560,10
31212 RESIDENCIAS DE TIEMPO LIBRE	2.500,00		2.500,00	2.260,97	2.260,97		
31213 OTRAS RESIDENCIAS Y HOGARES DE ANCIANO	27.170,00		27.170,00	39.173,38	23.573,32		15.600,06
31215 CENTRO OCUPACIONAL DE ESPINARDO	62.000,00		62.000,00	132.792,52	79.393,63		53.398,89
* 312 PRESTACIONES SOCIALES	3.446.090,00		3.446.090,00	5.697.671,44	3.492.179,43		2.205.492,01
** 31 PRECIOS PÚBLICOS	3.446.091,00		3.446.091,00	5.697.675,32	3.492.183,31		2.205.492,01



38000 DE EJERCICIOS CERRADOS	1,00		1,00	859.821,80	488.646,19		371.175,61
* 380 DE EJERCICIOS CERRADOS	1,00		1,00	859.821,80	488.646,19		371.175,61
38100 PAGOS INDEBIDOS	1,00		1,00	85.678,44	84.526,16		1.152,28
38101 SEGURIDAD SOCIAL (I.T.)	1,00	1.442.965,65	1.442.966,65	2.009.277,47	2.009.277,47		
38103 POR ANUNCIOS A CARGO DE PARTICULARES	1,00		1,00	3.776,71	3.776,71		
38106 REINTEGROS DE PAGOS A JUSTIFICAR	1,00		1,00	290,00	290,00		
* 381 DEL PRESUPUESTO CORRIENTE	4,00	1.442.965,65	1.442.969,65	2.099.022,62	2.097.870,34		1.152,28
38205 REINTEGROS DE SUBVENCIONES DEL F.A.S.	1,00		1,00	6.774,96	1.198,88		5.576,08
* 382 DE SUBVENCIONES COFINANCIADAS	1,00		1,00	6.774,96	1.198,88		5.576,08
** 38 REINTEGROS DE OPERACIONES CORRIENTES	6,00	1.442.965,65	1.442.971,65	2.965.619,38	2.587.715,41		377.903,97
39101 INTERESES DE DEMORA	1,00		1,00				
* 391 RECARGOS, MULTAS Y COSTAS	1,00		1,00				
39902 INDEMNIZACIÓN POR DAÑOS EN BIENES PROP	1,00		1,00	2.275,50	2.275,50		
* 399 INGRESOS DIVERSOS	1,00		1,00	2.275,50	2.275,50		
** 39 OTROS INGRESOS	2,00		2,00	2.275,50	2.275,50		
*** 3 TASAS, PRECIOS PÚBLICOS Y OTROS INGRESOS	3.533.681,00	1.442.965,65	4.976.646,65	9.120.865,70	6.278.849,84		2.842.015,86
40203 INSTITUTO SOCIAL MARINA.COSTE EFECTIVO		263.011,71	263.011,71				
* 402 SERVICIOS TRANSFERIDOS		263.011,71	263.011,71				
40317 PENSIONES F.A.S.	1.416.177,00		1.416.177,00	752.720,49	752.720,49		
40318 GESTIÓN DE PENSIONES NO CONTRIBUTIVAS	455.068,00		455.068,00	455.117,00	455.117,00		
40322 MTASS.MEDIDAS PROTECCION INTEGRAL VIOL	1,00		1,00				
* 403 SUBVENC.FINALISTAS ACTUAC.ÁREA PROTEC.Y	1.871.246,00		1.871.246,00	1.207.837,49	1.207.837,49		
** 40 DEL SECTOR PÚBLICO ESTATAL	1.871.246,00	263.011,71	2.134.257,71	1.207.837,49	1.207.837,49		
41007 DEL SERVICIO REGIONAL DE EMPLEO Y FORM				100.317,69	100.317,69		
* 410 DE ORGANISMOS AUTÓNOMOS DE LA CARM				100.317,69	100.317,69		
** 41 DE ORGANISMOS AUTÓNOMOS DE LA CARM				100.317,69	100.317,69		
42000 PARA GASTOS GENERALES DE FUNCIONAMIENT	123.740.888,00	24.485.192,61	148.226.080,61	148.226.080,61	133.783.236,34		14.442.844,27
42001 PLAN GERONTOLOGICO	889.043,00		889.043,00	889.043,00	889.043,00		
42002 ACTUACIONES COFINANCIADAS POR EL F.S.E	1.320.000,00		1.320.000,00	1.320.000,00	1.320.000,00		
42007 PERSONAS EN SITUACION DE DEPENDENCIA	12.505.765,00		12.505.765,00	12.505.765,00			12.505.765,00



42008 PLAN DE DESARROLLO GITANO	219.588,00		219.588,00	219.588,00			219.588,00
42009 P.A.I. PERSONAS DISCAPACITADAS	175.755,00		175.755,00	175.755,00	175.755,00		
42011 PROGRAMA ALZHEIMER	150.051,00		150.051,00	150.051,00	150.051,00		
* 420 DE LA CONSEJERÍA A LA QUE ESTÁ ADSCRITO	139.001.090,00	24.485.192,61	163.486.282,61	163.486.282,61	136.318.085,34		27.168.197,27
** 42 DE LA ADMINISTRACIÓN GRAL.DE LA COMUNIDAD	139.001.090,00	24.485.192,61	163.486.282,61	163.486.282,61	136.318.085,34		27.168.197,27
48001 CAJAMURCIA. ACTIVIDAD ASISTENCIAL TERC		146.950,23	146.950,23	146.950,23	146.950,23		
48002 FUNDACION UNIVERSIDAD S.ANTONIO.PRACTI				3.340,96	3.340,96		
48003 CAJAS DE AHORROS. ACTUACIONES POLITICA				302.614,76	302.614,76		
* 480 PARA ACTUACIONES EN ÁREA PROTECC.Y PROMO		146.950,23	146.950,23	452.905,95	452.905,95		
** 48 DE FAMILIAS E INSTITUCIONES SIN FINES DE		146.950,23	146.950,23	452.905,95	452.905,95		
*** 4 TRANSFERENCIAS CORRIENTES	140.872.336,00	24.895.154,55	165.767.490,55	165.247.343,74	138.079.146,47		27.168.197,27
52000 INTERESES DE CUENTAS BANCARIAS	25.000,00		25.000,00	46.857,70	40.472,83		6.384,87
* 520 INTERESES DE CUENTAS BANCARIAS	25.000,00		25.000,00	46.857,70	40.472,83		6.384,87
** 52 INTERESES DE DEPÓSITOS	25.000,00		25.000,00	46.857,70	40.472,83		6.384,87
55000 CESIÓN DE SERVICIOS DE CAFETERÍAS	1,00		1,00				
55099 OTRAS CONCESIONES	1,00		1,00				
* 550 DE CONCESIONES ADMINISTRATIVAS	2,00		2,00				
** 55 PRODUCTOS DE CONCESIONES Y APROVECHAMIENT	2,00		2,00				
*** 5 INGRESOS PATRIMONIALES	25.002,00		25.002,00	46.857,70	40.472,83		6.384,87
70203 NST.SOCIAL MARINA.COSTE EFECTIVO TRASP		70.531,70	70.531,70				
* 702 SERVICIOS TRANSFERIDOS		70.531,70	70.531,70				
** 70 DEL SECTOR PÚBLICO ESTATAL		70.531,70	70.531,70				
72000 PARA OPERACIONES DE CAPITAL	20.998.337,00		20.998.337,00	20.998.337,00	20.998.337,00		
72001 ACTUACIONES COFINANCIADAS POR EL F.S.E	26.914,00		26.914,00	26.914,00	26.914,00		
72010 MTASS. PROGRAMA ALZHEIMER Y OTRAS DEME	104.430,00		104.430,00				
72012 PERSONAS EN SITUACION DE DEPENDENCIA	2.260.000,00		2.260.000,00	3.044.430,00	3.044.430,00		
72013 PLAN GERONTOLOGICO	680.000,00		680.000,00				
* 720 DE LA CONSEJERÍA A LA QUE ESTÁ ADSCRITO	24.069.681,00		24.069.681,00	24.069.681,00	24.069.681,00		
** 72 DE LA ADMINISTRACIÓN GRAL.DE LA COMUNIDAD	24.069.681,00		24.069.681,00	24.069.681,00	24.069.681,00		
76002 DEL AYUNTAMIENTO TORRES COTILLAS C.DIA	750.675,00	675.335,00-	75.340,00	75.340,00	75.340,00		



Cuentas Anuales 2008

* 760 PARA ACTUACIONES EN ÁREA PROTECC.Y PROMO	750.675,00	675.335,00-	75.340,00	75.340,00	75.340,00		
** 76 DE CORPORACIONES LOCALES	750.675,00	675.335,00-	75.340,00	75.340,00	75.340,00		
78001 CAJAMURCIA. ACTIVIDAD ASISTENCIAL TERC		137.000,00	137.000,00	137.000,00	137.000,00		
* 780 PARA ACTUACIONES EN ÁREA PROTECC.Y PROMO		137.000,00	137.000,00	137.000,00	137.000,00		
** 78 DE FAMILIAS E INSTIT. SIN FINES LUCRO		137.000,00	137.000,00	137.000,00	137.000,00		
*** 7 TRANSFERENCIAS DE CAPITAL	24.820.356,00	467.803,30-	24.352.552,70	24.282.021,00	24.282.021,00		
87000 REMANENTE DE TESORERÍA AFECTADO		5.231.669,68	5.231.669,68				
* 870 REMANENTE DE TESORERIA AFECTADO		5.231.669,68	5.231.669,68				
87100 REMANENTE DE TESORERÍA NO AFECTADO		8.275.296,57	8.275.296,57				
* 871 REMANENTE DE TESORERIA NO AFECTADO		8.275.296,57	8.275.296,57				
** 87 REMANENTE DE TESORERIA		13.506.966,25	13.506.966,25				
*** 8 ACTIVOS FINANCIEROS		13.506.966,25	13.506.966,25				
**** TOTAL INFORME	169.251.375,00	39.377.283,15	208.628.658,15	198.697.088,14	168.680.490,14		30.016.598,00



LPI.ORG.SER.SCON

LQP-M507
ISSO - I.M.A.S. - EJERCICIO 2008
LIQUIDACION DEL PRESUPUESTO DE INGRESOS
Clasificación Orgánica por Servicio
Mes: 1 a 12

Clasificación Económica	Previsión Inicial	Modif. Previsiones	Prev. Definitiva	Dchos.Rdos. Netos	Recaudación Neta	Cancelaciones	Dchos.Ptes.31-12
30100 T010.-TASA GENERAL D	530,00		530,00	1.101,10	1.101,10		
30101 T020.-TASA GRAL.POR	87.052,00		87.052,00	454.194,40	195.574,52		258.619,88
31000 REALIZACIÓN DE FOTOC	1,00		1,00	3,88	3,88		
38000 DE EJERCICIOS CERRAD	1,00		1,00	859.821,80	488.646,19		371.175,61
38100 PAGOS INDEBIDOS	1,00		1,00	85.678,44	84.526,16		1.152,28
38101 SEGURIDAD SOCIAL (I.	1,00	1.442.965,65	1.442.966,65	2.009.277,47	2.009.277,47		
38103 POR ANUNCIOS A CARGO	1,00		1,00	3.776,71	3.776,71		
38106 REINTEGROS DE PAGOS	1,00		1,00	290,00	290,00		
38205 REINTEGROS DE SUBVEN	1,00		1,00	6.774,96	1.198,88		5.576,08
39101 INTERESES DE DEMORA	1,00		1,00				
39902 INDEMNIZACIÓN POR DA	1,00		1,00	2.275,50	2.275,50		
40203 INSTITUTO SOCIAL MAR		263.011,71	263.011,71				
41007 DEL SERVICIO REGIONA				100.317,69	100.317,69		
42000 PARA GASTOS GENERALE	123.740.888,00	24.485.192,61	148.226.080,61	148.226.080,61	133.783.236,34		14.442.844,27
42007 PERSONAS EN SITUACIO	12.505.765,00		12.505.765,00	12.505.765,00			12.505.765,00
48002 FUNDACION UNIVERSIDA				3.340,96	3.340,96		
52000 INTERESES DE CUENTAS	25.000,00		25.000,00	46.857,70	40.472,83		6.384,87
55000 CESIÓN DE SERVICIOS	1,00		1,00				
55099 OTRAS CONCESIONES	1,00		1,00				
70203 NST.SOCIAL MARINA.CO		70.531,70	70.531,70				
72000 PARA OPERACIONES DE	20.998.337,00		20.998.337,00	20.998.337,00	20.998.337,00		
72012 PERSONAS EN SITUACIO	2.260.000,00		2.260.000,00	3.044.430,00	3.044.430,00		
87000 REMANENTE DE TESORER		5.231.669,68	5.231.669,68				
87100 REMANENTE DE TESORER		8.275.296,57	8.275.296,57				



Cuentas Anuales 2008

* 5101 DIRECCIÓN Y GERENCIA	159.617.583,00	39.768.667,92	199.386.250,92	188.348.323,22	160.756.805,23	27.591.517,99
31206 RESIDENCIA LUIS VALE	189.020,00		189.020,00	473.051,44	302.105,29	170.946,15
31207 CENTRO DE DISMINUIDO	61.826,00		61.826,00	156.038,84	99.727,19	56.311,65
31208 CENTRO DE DISMINUIDO	120.238,00		120.238,00	423.608,18	253.811,44	169.796,74
31209 CENTRO DE DISMINUIDO	82.462,00		82.462,00	235.814,62	150.280,25	85.534,37
31210 CENTRO DE ATENCIÓN D	230.089,00		230.089,00	327.045,61	162.168,20	164.877,41
31211 CENTRO OCUPACIONAL D	343.530,00		343.530,00	579.688,62	365.128,52	214.560,10
31212 RESIDENCIAS DE TIEMP	2.500,00		2.500,00	2.260,97	2.260,97	
31215 CENTRO OCUPACIONAL D				132.251,63	78.852,74	53.398,89
42009 P.A.I. PERSONAS DISC	175.755,00		175.755,00	175.755,00	175.755,00	
48003 CAJAS DE AHORROS. AC				302.614,76	302.614,76	
* 5102 D.G.PERSONAS CON DISC	1.205.420,00		1.205.420,00	2.808.129,67	1.892.704,36	915.425,31
31200 RESIDENCIA DE LA TER	228.752,00		228.752,00	248.914,37	162.132,24	86.782,13
31201 RESIDENCIA DE LA TER	653.194,00		653.194,00	751.256,73	475.301,30	275.955,43
31202 RESIDENCIA DE LA TER	1,00		1,00			
31203 RESIDENCIA DE LA TER	755.164,00		755.164,00	1.139.748,45	730.301,54	409.446,91
31204 RESIDENCIA DR.FRANCI	185.471,00		185.471,00	541.542,08	274.465,59	267.076,49
31205 CONJUNTO RESIDENCIAL	504.673,00		504.673,00	646.735,63	411.529,95	235.205,68
31213 OTRAS RESIDENCIAS Y	27.170,00		27.170,00	39.173,38	23.573,32	15.600,06
31215 CENTRO OCUPACIONAL D	62.000,00		62.000,00	540,89	540,89	
42001 PLAN GERONTOLOGICO	569.967,00		569.967,00	569.967,00	569.967,00	
42011 PROGRAMA ALZHEIMER	150.051,00		150.051,00	150.051,00	150.051,00	
48001 CAJAMURCIA. ACTIVIDA		146.950,23	146.950,23	146.950,23	146.950,23	
72010 MTASS. PROGRAMA ALZH	104.430,00		104.430,00			
72013 PLAN GERONTOLOGICO	680.000,00		680.000,00			
76002 DEL AYUNTAMIENTO TOR	750.675,00	675.335,00-	75.340,00	75.340,00	75.340,00	
78001 CAJAMURCIA. ACTIVIDA		137.000,00	137.000,00	137.000,00	137.000,00	
* 5103 D.G.PERSONAS MAYORES	4.671.548,00	391.384,77-	4.280.163,23	4.447.219,76	3.157.153,06	1.290.066,70
40317 PENSIONES F.A.S.	1.416.177,00		1.416.177,00	752.720,49	752.720,49	
40318 GESTIÓN DE PENSIONES	455.068,00		455.068,00	455.117,00	455.117,00	



Cuentas Anuales 2008

40322 MTASS.MEDIDAS PROTEC	1,00		1,00				
42001 PLAN GERONTOLOGICO	319.076,00		319.076,00	319.076,00	319.076,00		
42002 ACTUACIONES COFINANC	1.320.000,00		1.320.000,00	1.320.000,00	1.320.000,00		
42008 PLAN DE DESARROLLO G	219.588,00		219.588,00	219.588,00			219.588,00
72001 ACTUACIONES COFINANC	26.914,00		26.914,00	26.914,00	26.914,00		
* 5104 D.G.PENSIONES,VALORAC	3.756.824,00		3.756.824,00	3.093.415,49	2.873.827,49		219.588,00
** TOTAL INFORME	169.251.375,00	39.377.283,15	208.628.658,15	198.697.088,14	168.680.490,14		30.016.598,00



C.3.) RESULTADO DE OPERACIONES COMERCIALES

NO EXISTEN OPERACIONES EN ESTE PERIODO



RESULTADO PRESUPUESTARIO

LQP-X118
ISSO I.M.A.S. - EJERCICIO 2008
RESULTADO PRESUPUESTARIO

CONCEPTOS	DCHOS RECONOC.NETOS	OBLIG.RECONOC.NETAS	IMPORTES
* 1.(+) Operaciones no financieras	198.697.088,14	203.464.190,74	-4.767.102,60
* 2.(+) Operaciones activos financieros			
* 3.(+) Operaciones Comerciales			
** I. RESULTADO PRESUP.EJERCICIO (1+2+3)	198.697.088,14	203.464.190,74	-4.767.102,60
* II. VARIAC.NETA PASIVOS FINANCIEROS			
*** III. SALDO PRESPUEST. EJERCICIO (I + II)	198.697.088,14	203.464.190,74	-4.767.102,60
?			
4.(+)Créditos gastos remanente tesorería	13.506.966,25		
5.(-)Desviaciones de financiación pos.	0,00		
6.(+)Desviaciones de financiación neg.	0,00		
* IV.SUPERAVIT O DEFICIT FINAN.(III+4-5+6)	8.739.863,65		



D. MEMORIA)

NATURALEZA

El Instituto Murciano de Acción Social, de conformidad con lo establecido en la Ley 1/2006, de 10 de abril, tiene naturaleza de organismo autónomo y está dotado de personalidad jurídica propia y plena capacidad de obrar, de patrimonio y de tesorería propios, así como de autonomía de gestión para el cumplimiento de los fines establecidos en su Ley de creación. Está adscrito a la Consejería de Política Social, Mujer e Inmigración.

El IMaS se constituye con la finalidad de ejecutar las competencias de administración y gestión de servicios, prestaciones y programas sociales de acuerdo con los principios establecidos en la Ley 3/2003, de 10 de abril del Sistema de Servicios Sociales de la Región de Murcia. Sus áreas de actuación son:

- Personas Mayores.
- Personas con Discapacidad.
- Personas con enfermedad mental crónica.
- Personas en situación de riesgo de exclusión social.
- Cualquier otro colectivo necesitado de protección social que reglamentariamente se determine.

ACTIVIDAD

Asume todas las funciones traspasadas en materia de gestión de servicios complementarios de las prestaciones del Sistema de Seguridad Social para Personas Mayores, Discapacitados y población marginada, así como las que competen respecto de la gestión de Prestaciones sociales y económicas contempladas en la Ley de Integración Social de los Minusválidos y en la Ley General de la Seguridad Social.

Su actividad está dirigida a procurar un nivel de calidad adecuado y suficiente en la prestación de servicios sociales en la Región de Murcia.



Son funciones del Instituto Murciano de Acción Social, dentro del ámbito territorial y competencial de la Comunidad Autónoma de la Región de Murcia, las siguientes:

- El desarrollo y gestión de los servicios, programas y prestaciones técnicas para los colectivos de su competencia.
- El apoyo y asistencia a los órganos de participación de los centros que gestiona.
- La gestión y seguimiento de las subvenciones concedidas a entidades para el desarrollo de actuaciones dirigidas a los colectivos de su competencia.
- La declaración y calificación de la dependencia y la minusvalía.
- La elaboración, desarrollo y ejecución de planes y proyectos específicos dirigidos a los colectivos de su competencia en el marco establecido por la planificación de la Consejería competente en materia de servicios sociales.
- La propuesta para la elaboración de anteproyectos y proyectos de disposiciones de carácter general y de cualquier otra normativa específica referida a los colectivos de su competencia.
- La información especializada del sistema de prestaciones y servicios en las materias de su competencia.
- La coordinación ejecución y seguimiento de los planes y programas con otras Administraciones Públicas así como con la Unión Europea en materias de su competencia, sin perjuicio de las competencias atribuidas a otros órganos.
- Cualquier otra que por norma de rango legal o reglamentario le sea atribuida.



D.1) ORGANIZACIÓN

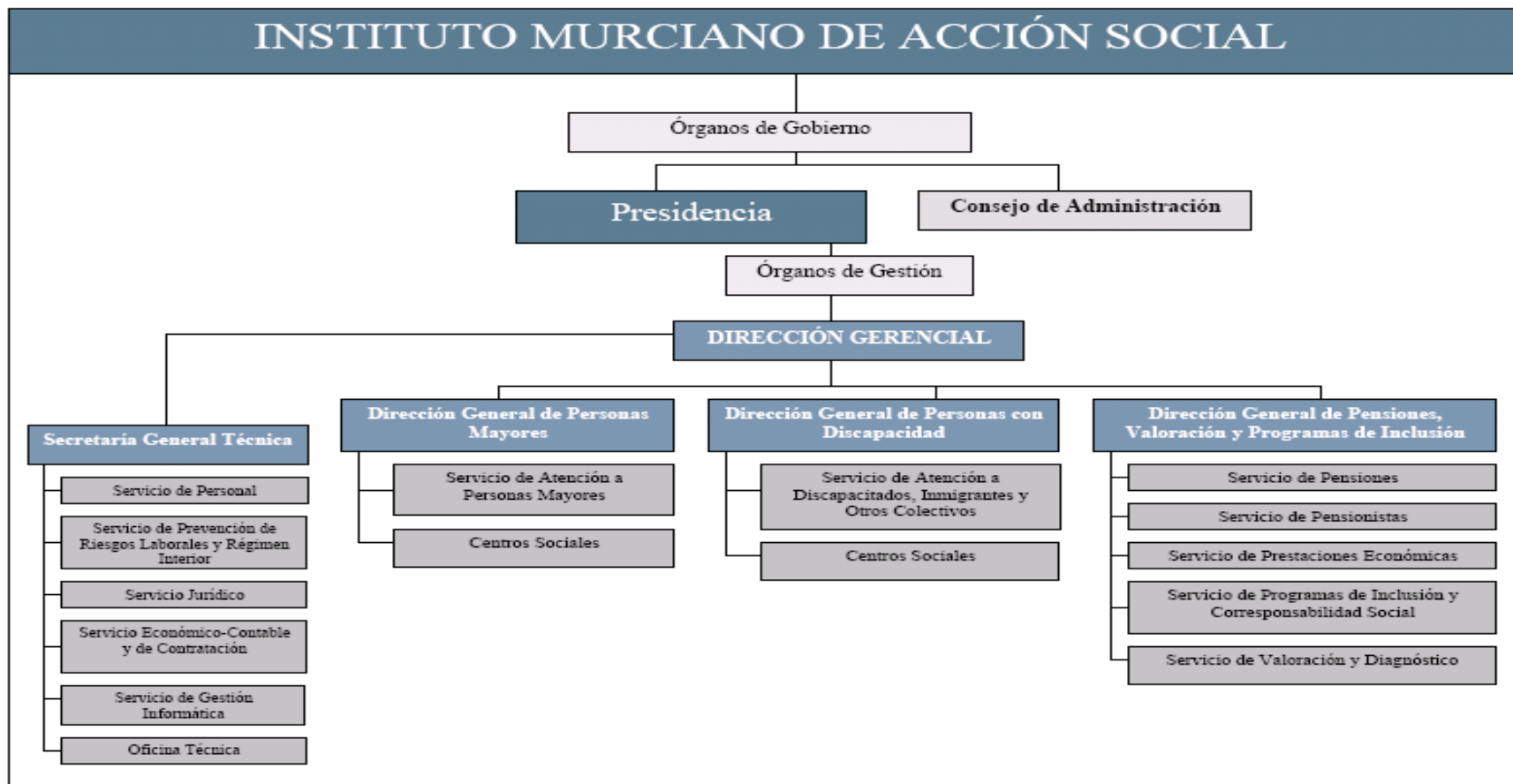



-
- El Instituto Murciano de Acción Social está dotado, según su Ley de creación, por Órganos de Gobierno y Órganos de Gestión.
- 1.- Órganos de Gobierno:
 - a) Presidencia: Corresponderá al titular de la Consejería competente en materia de servicios sociales.
 - b) Consejo de Administración, que estará formado por:
 - Presidente - Presidente del IMaS.
 - Vicepresidente - Director Gerente del IMaS.
 - Vocales:
 - Dos representantes de la Consejería competente en materia de servicios sociales, con rango, al menos, de Director General.
 - Los Directores Generales del Instituto Murciano de Acción Social.
 - El Director General competente en materia de Presupuestos.
 - El Director General competente en materia de Función Pública.
 - Un representante del Consejo Asesor Regional de Personas Mayores y de Personas con Discapacidad que formen parte de éstos órganos consultivos en su calidad de representantes de organizaciones sociales o expertos externos a la Administración Regional.
 - Un representante de la Federación de Municipios de la Región de Murcia.
- 2.- Órganos de Gestión:
 - a) Dirección Gerencial, con rango de Secretario General. El Decreto nº 358/2006, de 29 de diciembre nombra a D. Miguel Ángel Miralles González-Conde, Director Gerente del Instituto Murciano de Acción Social.
 - b) Direcciones Generales:
 - Dirección General de Personas Mayores
 - Dirección General de Personas con Discapacidad
 - Dirección General de Pensiones, Valoración y Programas de Inclusión



DIRECCIÓN GENERAL DE PERSONAS MAYORES

Le corresponde la dirección y coordinación de las competencias del Instituto Murciano de Acción Social en materia de gestión de servicios, centros, programas y planes para la atención a personas mayores, a tenor de lo establecido en la Ley 1/2006, de 10 de abril. El Decreto nº 249/2007, de 16 de julio, nombra a D^a María Paloma Recio Bernárdez, como Directora General de Personas Mayores del Instituto Murciano de Acción Social.

Para el cumplimiento de sus funciones la Dirección General de Personas Mayores se estructura en:

- . Servicio de Atención a Personas Mayores
- . Centros Sociales

SERVICIO DE ATENCIÓN A PERSONAS MAYORES

Le corresponde el ejercicio de las funciones de coordinación, dirección y control de las unidades dependientes del Servicio y, en especial, le corresponde:

- a) La gestión de Centros para personas mayores, admisión de usuarios, la acción concertada para la reserva y ocupación de plazas, gestión de servicios, programas y prestaciones técnicas para Personas Mayores en Centros Residenciales y estancias temporales.
- b) La gestión de servicios y programas para los Centros de Día y Estancias Diurnas, turismo social y termalismo, la admisión de altas y bajas de usuarios en estancias diurnas.
- c) La tramitación, control y asistencia técnica de la acción concertada.
- d) La gestión de prestaciones técnicas, apoyo y asistencia a los Órganos de participación de las Personas Mayores en los Centros.

Para el cumplimiento de sus funciones el Servicio de Atención a Personas Mayores cuenta con las siguientes Unidades Administrativas:

- . Sección de Gestión de Centros y Programas de Personas Mayores I
- . Sección de Gestión de Centros y Programas de Personas Mayores II



. Sección de Gestión de Centros y Programas de Personas Mayores III

DIRECCIÓN GENERAL DE PERSONAS CON DISCAPACIDAD

Le corresponden la dirección y coordinación de las competencias del Instituto Murciano de Acción Social en materia de gestión de servicios, centros y programas para la atención a personas con discapacidad física, intelectual o sensorial; enfermedad mental crónica; con riesgo de exclusión; o cualquier otro colectivo necesitado de protección social que reglamentariamente se determine. El Decreto nº 356/2006, de 29 de diciembre, nombra a D^a María Socorro Morente Sánchez, Directora General de Personas con Discapacidad del Instituto Murciano de Acción Social.

Para el cumplimiento de sus funciones la Dirección General de Personas con Discapacidad, se estructura en:

- Servicio de Atención a Discapacitados, Inmigrantes y Otros Colectivos.
- Centros Sociales

Al Servicio de Atención a Discapacitados, Inmigrantes y Otros Colectivos, le corresponde el ejercicio de las funciones de coordinación, dirección y control de las unidades dependientes del mismo y, en especial, el ejercicio de las siguientes funciones:

- a) Información y asesoría técnica de los colectivos de discapacitados y, en general, minorías en riesgo de exclusión social.
- b) Gestión de los Centros, Servicios y Programas para Discapacitados y Otros Colectivos, de la admisión de usuarios, de la acción concertada para reserva y ocupación de plazas, de las prestaciones técnicas.
- c) Gestión de la formación ocupacional y del ocio y tiempo libre.
- d) Apoyo a la accesibilidad y movilidad.
- e) Apoyo a la accesibilidad y movilidad.
- f) Asistencia técnica a los órganos de participación de las personas con discapacidad en los Centros.



Para el cumplimiento de sus funciones el Servicio de Atención de Discapacitados y Otros Colectivos se estructura en las siguientes unidades administrativas:

- . Sección de Gestión de Centros
- . Sección de Programas de Discapacitados
- . Sección de Otros Colectivos

DIRECCIÓN GENERAL DE PENSIONES, VALORACIÓN Y PROGRAMAS DE INCLUSIÓN

A la que le corresponde la dirección y coordinación de las competencias atribuidas al Instituto Murciano de Acción Social en materia de gestión de pensiones de naturaleza no contributiva, prestaciones económicas y de ayudas públicas a personas e instituciones públicas o privadas, contempladas en la vigente legislación de servicios sociales sin perjuicio de las competencias atribuidas a los restantes órganos directivos del Instituto en materia de ayudas económicas dirigidas a colectivos específicos. Asimismo le corresponde la dirección y coordinación de los programas de inclusión social y de medidas de acompañamiento y corresponsabilidad social, así como el reconocimiento, declaración y calificación, valoración y diagnóstico del grado de minusvalía y dependencia. El Decreto nº 250/2007, de 16 de julio, nombra a D. Juan Castaño López, Director General de Pensiones, Valoración y Programas de Inclusión del Instituto Murciano de Acción Social.

Para el cumplimiento de sus funciones, la Dirección de Pensiones, Valoración y Programas de Inclusión se estructura en los siguientes Servicios:

- Servicio de Pensiones
- Servicio de Pensionistas
- Servicio de Prestaciones Económicas
- Servicio de Programas de Inclusión y Corresponsabilidad Social
- Servicio de Valoración y Diagnóstico

SERVICIO DE PENSIONES



Le corresponde el ejercicio de las funciones de coordinación, dirección y control de las Secciones dependientes del Servicio y, en especial, las siguientes atribuciones:

- a) La información y atención al ciudadano en materia de Pensiones No Contributivas, Prestaciones del Fondo de Asistencia Social y Prestaciones derivadas de la Ley de Integración Social de los Minusválidos.
- b) La gestión de las pensiones no contributivas del Sistema de la Seguridad Social hasta su resolución inicial y Prestaciones vigentes de la Ley de Integración Social de los Minusválidos.
- c) El asesoramiento, estudio y asistencia técnica en materia de pensiones no contributivas a los órganos de las distintas Administraciones Públicas y prestaciones vigentes de la Ley de Integración Social de Minusválidos.
- d) La emisión de informes en materia de su competencia y propuestas de resolución de expedientes.
- e) Cualesquiera otras que le sean encomendadas en el ámbito de sus competencias.

Para el cumplimiento de sus funciones el Servicio de Pensiones se estructura en las siguientes unidades administrativas:

- . Sección de Instrucción de Expedientes
- . Sección de Tramitación

SERVICIO DE PENSIONISTAS

Le corresponde el ejercicio de las funciones de coordinación, dirección y control de las Secciones dependientes del Servicio y, en especial, las siguientes atribuciones:

- a) La gestión, control y tramitación del pago de las pensiones no contributivas del sistema de la Seguridad Social ya aprobadas, sus modificaciones, altas, bajas, mejoras y complementos.



- b) La gestión y control y tramitación del pago de las pensiones asistenciales y subsidios regulados en el Real Decreto 383/1984, de 1 de Febrero por el que se establece y regula el sistema especial de prestaciones sociales y económicas previsto en la Ley 13/1982, de 7 de abril, de Integración Social de Minusválidos, sus modificaciones, bajas, mejoras y complementos.
- c) La emisión de informes y propuestas de resolución en materia de su competencia.
- d) Cualesquiera otras que le sean encomendadas en el ámbito de sus competencias.

Para el cumplimiento de sus funciones el Servicio de Pensionistas se estructura en las siguientes Unidades Administrativas:

- . Sección de Pagos
- . Sección de Control de Pensionistas
- . Sección de Seguimiento de Pensiones

SERVICIO DE PRESTACIONES ECONÓMICAS

Le corresponde el ejercicio de las funciones de coordinación, dirección y control de las unidades dependientes del Servicio, y en especial, la gestión, control, coordinación, seguimiento y evaluación de las prestaciones económicas de inserción y protección social, ayudas individuales o institucionales y subvenciones, cuya gestión esté atribuida legal o reglamentariamente al IMaS.

Para el cumplimiento de sus funciones el Servicio de Prestaciones Económicas se estructura en las siguientes Unidades Administrativas

- . Sección de Gestión de Prestaciones Económicas
- . Sección de Seguimiento de Prestaciones Económicas

SERVICIO DE PROGRAMAS DE INCLUSIÓN Y CORRESPONSABILIDAD SOCIAL

Le corresponde el ejercicio de las funciones de coordinación, dirección y control de las unidades dependientes del Servicio y, en especial, la gestión, control, coordinación, seguimiento y evaluación de los programas de Inclusión Social y Subvenciones, individuales o institucionales,



cuya gestión corresponda al IMaS, así como la coordinación de las medidas de acompañamiento social y corresponsabilidad social previstas en el Plan Regional de Inclusión Social. Además, en el ejercicio de su actividad le corresponde:

- a) En materia de Corresponsabilidad Social, las funciones de ejecución, informe y propuesta de actuaciones referidas a dicha materia y el apoyo a la Comisión de Seguimiento del Plan, así como el control del cumplimiento de objetivos.
- b) En materia de Seguimiento de Programas de Inserción, las funciones de ejecución, informe y propuesta de actuaciones en dicha materia y medidas de acompañamiento social, así como el control del cumplimiento de objetivos competencia del IMaS.
- c) En materia de Gestión de Subvenciones, las funciones de ejecución, informe y propuesta de las actuaciones correspondientes en materia de gestión técnico-administrativa y seguimiento de las subvenciones que sean de la competencia del IMaS.

Para el cumplimiento de sus funciones, este Servicio cuenta con la:

- . Sección de Gestión de Subvenciones.

SERVICIO DE VALORACION Y DIAGNÓSTICO

Le corresponde el ejercicio de las funciones de coordinación, dirección y control de las unidades dependientes del Servicio y, en especial, las siguientes atribuciones:

- a) La propuesta de reconocimiento del grado de minusvalía a todos los efectos previstos en la legislación vigente.
- b) La determinación de la existencia razonable de recuperación y, en su caso, elaboración y desarrollo del programa correspondiente, en las situaciones de invalidez.
- c) La determinación del grado de minusvalía a efectos de los beneficios, derechos económicos y servicios previstos en la legislación vigente.
- d) La orientación sobre las posibilidades de rehabilitación.
- e) El estudio, diagnóstico, valoración, orientación y seguimiento de usuarios de Centros, Servicios y Programas del IMaS.
- f) La emisión de informes, propuestas de resolución y dictámenes técnico-facultativos en materia de su competencia
- g) Presidir la Junta de Valoración a la que corresponde la emisión de Dictámenes jurídicos-facultativos para la resolución de los expedientes de reconocimiento, declaración y calificación del grado de minusvalía.



h) Cualesquiera otras que le sean encomendadas en el ámbito de sus competencias.

Para el cumplimiento de sus funciones el Servicio de Valoración y Diagnóstico, se estructura en las siguientes Unidades:

- . Unidad de Valoración y Diagnóstico de Cartagena
- . Unidad de Valoración y Diagnóstico de Lorca
- . Unidad de Valoración y Diagnóstico de Murcia

SECRETARÍA GENERAL TÉCNICA

La Secretaría General Técnica, es el órgano directivo de apoyo y asistencia inmediata a la Dirección Gerencial del Instituto Murciano de Acción Social. Le corresponde atender y coordinar los servicios generales del Instituto, así como ejercer cuantas funciones le encomiende o delegue expresamente el titular de la Dirección Gerencial.

Se estructura en los siguientes Servicios:

- . Servicio de Personal
- . Servicio de Prevención de Riesgos Laborales y Régimen Interior
- . Servicio Jurídico
- . Servicio Económico-Contable y de Contratación
- . Servicio de Gestión Informática
- . Oficina Técnica

SERVICIO DE PERSONAL



Le corresponde el ejercicio de las funciones de coordinación, dirección y control de las Secciones dependientes del Servicio y, en especial, las siguientes atribuciones:

Ejecución, informe y propuesta de las actividades correspondientes al Servicio en materia de:

- a) Oferta de empleo, provisión de puestos de trabajo, nombramiento de personal interino y contratación de personal laboral temporal.
- b) Régimen jurídico del personal, situaciones administrativas, control de jornadas, horarios, permisos, licencias y vacaciones, régimen de incompatibilidades, régimen disciplinario, soporte y asistencias a órganos de representación del personal, y acción social.
- c) Nóminas y seguridad social.
- d) Estudio de plantillas y relaciones de puestos de trabajo, control del absentismo, racionalización, redistribución y reubicación de efectivos.
- e) La emisión de informes en materia de su competencia.
- f) Cualesquiera otras que le sean encomendadas en el ámbito de sus competencias.

Para el cumplimiento de sus funciones, el Servicio de Personal se estructura en las siguientes unidades administrativas:

- . Sección de Gestión de Personal I
- . Sección de Gestión de Personal II
- . Sección de Habilitación de Personal



SERVICIO DE PREVENCIÓN DE RIESGOS LABORALES Y RÉGIMEN INTERIOR

Le corresponde el ejercicio de las funciones de coordinación, dirección y control de las Secciones dependientes del Servicio y, en especial, las siguientes atribuciones:

- a) En materia de prevención de riesgos laborales, le compete el asesoramiento y apoyo para el diseño, aplicación y coordinación de los programas de actuación preventiva, la evaluación de riesgos, la determinación de las prioridades en la adopción de las medidas preventivas adecuadas vigilando la eficacia de las mismas, la información y formación en materia de prevención de riesgos laborales de los trabajadores del IMaS, la realización de los planes de emergencia y evacuación de los edificios del IMaS, la vigilancia de la salud laboral del personal y la elaboración de la memoria anual de actuación en materia de prevención de riesgos laborales.
- b) En materia de asuntos generales, le competen cuantos asuntos de tal carácter sean competencia del Instituto (vigilancia de edificios e instalaciones, servicios de imprenta y reprografía, estadística, gestión del parque de vehículos y otras de análoga naturaleza).
- c) En materia de control de calidad de los servicios, le compete la elaboración de programas relativos a la organización y métodos de trabajo para racionalizar el funcionamiento de los servicios de los distintos Centros y Unidades del Instituto y la optimización de sus instalaciones y recursos humanos y materiales.
- d) En materia de información general administrativa, le corresponde la organización de los servicios de información administrativa y asistencia al ciudadano y de las publicaciones del IMaS, en coordinación con el órgano competente de la Consejería, así como el Registro General del Instituto.
- e) En materia de documentación, le compete la recopilación, ordenación, custodia y divulgación de disposiciones, publicaciones, informes y estudios.
- f) La emisión de informes y propuestas de resolución en materia de su competencia.
- g) Cualesquiera otras que le sean encomendadas en el ámbito de sus competencias.

Para el cumplimiento de sus funciones, el Servicio de Prevención de Riesgos Laborales y Régimen Interior se estructura en las siguientes unidades administrativas:



- Sección de Asuntos Generales y Documentación
- Sección de Control de Calidad de los Servicios
- Sección de Información
- Técnicos

SERVICIO JURÍDICO

Le corresponde el ejercicio de las funciones de coordinación, dirección y control de las unidades dependientes del Servicio, en relación con las siguientes actuaciones:

- a) Estudio y redacción de propuestas sobre iniciativas normativas y resoluciones e instrucciones de la Dirección del Instituto en el ámbito de sus competencias.
- b) Tramitación y propuesta de resolución de las reclamaciones en materia de prestaciones económicas y ayudas públicas competencia del Instituto, así como estudio e informe de los recursos administrativos cuya resolución corresponda a la Dirección del Instituto.
- c) Preparación de compilaciones legales, doctrinales y jurisprudenciales y asesoramiento jurídico general a las distintas unidades y Centros del Instituto.
- d) Supervisión y, en su caso, informe de las resoluciones y anuncios antes de su remisión al Boletín Oficial de la Región de Murcia u otros Boletines Oficiales para su publicación, así como de todas las actuaciones relativas a cuantos asuntos hayan de remitirse a la Secretaría General de la Consejería para su sometimiento al Consejo de Gobierno, o para su tramitación o conocimiento por la Dirección de los Servicios Jurídicos de la Comunidad Autónoma.
- e) Informe de Convenios de Colaboración o Cooperación con entidades públicas o privadas en materia de reservas y ocupación de plazas destinadas a personas mayores, discapacitados y otros colectivos, para su elevación al Consejo de Gobierno a través de la Consejería competente en el área de servicios sociales, así como sus prórrogas.
- f) Emisión de informes en materia de su competencia.
- g) Cualesquiera otras que le sean encomendadas en el ámbito de sus competencias.



Para el cumplimiento de sus funciones, el Servicio Jurídico contará con el número de Asesores Jurídicos que se determinan en la relación de puestos de trabajo, a los que competen las funciones de ejecución, informe y propuesta de las actuaciones correspondientes del Servicio.

SERVICIO ECONÓMICO-CONTABLE Y DE CONTRATACIÓN

Le corresponde el ejercicio de las funciones de coordinación, dirección y control de las unidades dependientes del Servicio, en relación con las siguientes actuaciones:

- a) Gestión de la contabilidad del IMaS.
- b) Realización de las operaciones necesarias para la formación de las cuentas anuales y rendición de cuentas.
- c) Elaboración del Anteproyecto de Presupuesto del Instituto.
- d) Tramitación de expedientes de gastos e ingresos.
- e) Control interno, seguimiento, informe y coordinación de la ejecución presupuestaria de las unidades de gasto del Instituto, sin perjuicio de las funciones propias de la Intervención General.
- f) La tramitación de los expedientes de modificaciones de crédito.
- g) La gestión y recaudación de tasas, precios públicos e ingresos.
- h) La gestión de la Tesorería del IMaS.
- i) Tramitación de los expedientes de contratación de obras, de gestión de servicios públicos, de suministro, de consultoría y de asistencia y de los de servicios, así como cualesquiera otros contratos competencia del Instituto.
- j) La remisión de datos al Registro de Contratos de la Comunidad Autónoma de la Región de Murcia.
- k) El inventario de bienes y control de patrimonio y coordinación de actuaciones con la Dirección General de Patrimonio.
- l) La tramitación de convenios que afecten al Instituto.
- m) La tramitación de los expedientes de pagos a justificar y Anticipos de Caja Fija del Instituto.



- n) Emisión de informes en materia de su competencia.
- o) Cualesquiera otras que le sean encomendadas en el ámbito de su competencia.

Para el cumplimiento de sus funciones, el Servicio Económico-Contable y de Contratación se estructura en las siguientes Unidades Administrativas:

- Sección de Contratación y Tramitación de Convenios.
- Sección de Coordinación General Económica
- Sección de Gestión de Gastos
- Sección de Gestión de Ingresos y Contabilidad
- Sección de Tesorería

SERVICIO DE GESTIÓN INFORMÁTICA

Le corresponde el ejercicio de las siguientes funciones:

- a) La elaboración y gestión del plan informático del Instituto, así como sus revisiones en coordinación con la Dirección General de Sistemas de Información y Comunicaciones.
- b) La gestión y custodia de la información que configura las bases de datos.
- c) La planificación, coordinación y supervisión del mantenimiento de sistemas y servicios informáticos del Instituto, así como el control de los recursos para la racionalización y optimización de su uso y atención a usuarios.
- d) El diseño, desarrollo, implantación y explotación de las aplicaciones informáticas, sistemas de redes y comunicaciones del Instituto, red local y corporativas.
- e) Elaboración de informes, propuestas de resolución, pliegos de prescripciones técnicas y cualesquiera otras que le sean encomendadas.

Para el cumplimiento de sus funciones el Servicio de Gestión Informática cuenta con la:



- . Sección de Coordinación Informática
- . Técnicos

OFICINA TÉCNICA

La Oficina Técnica tiene atribuidas, sin perjuicio de las que competen a la Dirección General de Patrimonio, las siguientes funciones:

- a) La planificación y asesoramiento para el mejor aprovechamiento de inmuebles e instalaciones y la evaluación de los riesgos que afecten a los inmuebles e instalaciones propias del IMaS.
- b) La redacción de proyectos de ejecución de obras nuevas, así como obras menores de reparación o mantenimiento.
- c) La dirección técnica o, en su caso, la vigilancia e inspección de la ejecución de todas las obras que afecten a edificios del IMaS.
- d) La propuesta de orientaciones y normas técnicas sobre edificaciones para centros asistenciales, sus instalaciones, materiales, métodos constructivos y cuantos estudios y trabajos se estimen necesarios para el cumplimiento de las funciones propias de dichos centros.
- e) La elaboración de informes técnicos relativos al cumplimiento de la normativa vigente, en los centros asistenciales para los que se precise autorización administrativa, sin perjuicio de las competencias atribuidas a otras unidades administrativas de la Consejería competente en materia de asuntos sociales.
- f) En materia de mantenimiento, le corresponde la adecuación y vigilancia de los sistemas de evacuación y extinción de incendios, de seguridad e higiene e impacto ambiental, así como la planificación, coordinación y supervisión de todas aquellas actuaciones de mantenimiento de los edificios, aparatos e instalaciones del IMaS, sin perjuicio de las competencias atribuidas al Servicio correspondiente de la Consejería. Asimismo, le corresponde la organización del personal de mantenimiento de los Centros del IMaS.
- g) La emisión de informes y cualesquiera otros documentos técnicos relativos a los centros dependientes del Instituto.
- h) Cualesquiera otras funciones que le sean encomendadas en el ámbito de sus competencias.

Para el cumplimiento de sus funciones esta Unidad cuenta con la:

- . Sección de Mantenimiento



. Técnicos

CENTROS ADMINISTRATIVOS

DIRECCIÓN Y SERVICIOS GENERALES DEL IMAS.	C/ Doctor Alonso Espejo nº 7, 30071 MURCIA.
DIRECCIÓN GENERAL DE PERSONAS MAYORES.	C/ Telegrafista José María Mathe s/n, 30006 MURCIA.
DIRECCIÓN GENERAL DE PERSONAS CON DISCAPACIDAD.	C/ Telegrafista José María Mathe s/n, 30006 MURCIA.
DIRECCIÓN GENERAL DE PENSIONES, VALORACIÓN Y PROGRAMAS DE INCLUSIÓN.	Plaza Juan XXIII s/n, 30071 MURCIA.
SERVICIO ECONÓMICO-CONTABLE Y DE CONTRATACIÓN	C/ Alonso Espejo, esquina C/ Maestra Nal. Vicenta Belenguer. 30007 MURCIA.
INTERVENCIÓN DELEGADA	C/ Maestra Nal. Vicenta Belenguer, esquina C/ Reina Violante. 30007 MURCIA.
VALORACIÓN DE LA DEPENDENCIA.	C/ Greco, nº 4, edif. Bercos. 30001 MURCIA.
SERVICIO DE VALORACIÓN Y DIAGNÓSTICO UNIDAD DE MURCIA	C/ Huerto de las Bombas nº8 30009 MURCIA.
UNIDAD DE VALORACIÓN Y DIAGNÓSTICO DE CARTAGENA	Alameda de San Antón, nº 29. 30205 Cartagena
UNIDAD DE VALORACIÓN Y DIAGNÓSTICO DE LORCA	Alameda de Cervantes, s/n. 30800 Lorca



CENTROS SOCIALES

Al frente de los distintos Centros Sociales dependientes del Instituto, con el rango o nivel que se determine en la Relación de Puestos de Trabajo, existe un Director.

Dependiendo de los Directores de los Centros podrá existir una Unidad de Administración a cuyo frente estará un Administrador, con el rango o nivel que se determine en la relación de puestos de trabajo, que ejercerá las funciones económico-administrativas del Centro, bajo la coordinación y directrices de la Secretaría General Técnica a través de las Unidades Administrativas que la integran.

Los Centros Sociales podrán contar con el número de Técnicos para la coordinación sanitaria que se determinen en la relación de puestos de trabajo, según el nivel jerárquico correspondiente. Igualmente, los distintos Centros Sociales podrán contar con el personal que se determine en la relación de puestos de trabajo para la coordinación psico-social.

CENTROS DE ATENCIÓN A PERSONAS CON DISCAPACIDAD

CENTRO OCUPACIONAL DE CHURRA	Cuesta Piñero, s/n. 30110 Churra (MURCIA)
CENTRO OCUPACIONAL "LOS OLIVOS" DE CIEZA	Paraje Los Alvares, s/n. 30530 CIEZA
CENTRO OCUPACIONAL DE CANTERAS	Avda. Descubrimiento de América, nº 68. 30394 La Vaguada CARTAGENA
CENTRO OCUPACIONAL DE EL PALMAR	Ctra. De Mazarrón, s/n. 30120 EL PALMAR. MURCIA
CENTRO OCUPACIONAL DE ESPINARDO	Ctra. De Madrid, s/n 30100 ESPINARDO. MURCIA.
CENTRO OCUPACIONAL "JULIO LOPEZ-AMBIT MEGIAS"	Ctra. De Mazarrón, s/n. 30120 EL PALMAR.MURCIA.



RESIDENCIAS DE PERSONAS MAYORES

RESIDENCIA PERSONAS MAYORES "VIRGEN DEL ROSARIO"	Parque La Cubana, s/n. 30840 ALHAMA DE MURCIA
RESIDENCIA PERSONAS MAYORES "FUENTE CUBAS" DE CARTAGENA	C/ Cibeles, nº 12. Fuente Cubas. 30310 CARTAGENA
RESIDENCIA PERSONAS MAYORES "VIRGEN DEL VALLE"	Ctra. de Mazarrón, s/n. 30120 EL PALMAR (MURCIA)
RESIDENCIA PERSONAS MAYORES DE ESPINARDO	Ctra. de Madrid, s/n. 30100 ESPINARDO (MURCIA)
RESIDENCIA PERSONAS MAYORES "SAN BASILIO"	C/ Rey D. Pedro I, nº 10. 30009 MURCIA
RESIDENCIA PERSONAS MAYORES "DOMINGO SASTRE" DE LORCA	Alameda de Cervantes, s/n. 30800 LORCA



CENTROS DE DIA

CENTRO DE DIA PERSONAS MAYORES "VIRGEN DEL ORO" DE ABARAN	C/ Fernando Gómez, nº 53. 30550 ABARAN
CENTRO DE DIA DE PERSONAS MAYORES ALCANTARILLA	C/ S. Fernando, s/n. 30820 ALCANTARILLA
CENTRO DE DIA DE PERSONAS MAYORES DE ARCHENA	C/ Siria, s/n. 30600 ARCHENA
CENTRO DE DIA DE PERSONAS MAYORES CARAVACA	Avda. Juan Carlos I, nº 17. CARAVACA
CENTRO DE DIA DE PERSONAS MAYORES CARTAGENA I	C/ Juan Fernández, nº 24. 30204 CARTAGENA
CENTRO DE DIA DE PERSONAS MAYORES CARTAGENA II	C/ Cibeles, nº 12. Fuente Cubas.30310 CARTAGENA
CENTRO DE DIA DE PERSONAS MAYORES CARTAGENA III	C/ Juan Fernández, nº 58. 30204 CARTAGENA
CENTRO DE DIA DE PERSONAS MAYORES DE CIEZA	Gran Vía, nº 2. 30530 CIEZA
CENTRO DE DIA DE PERSONAS MAYORES DE JUMILLA	Avda. Poeta L. Guardiola, nº 2. 30520 JUMILLA
CENTRO DE DIA DE PERSONAS MAYORES LA UNION	C/ Real, nº 61. 30 360 LA UNION
CENTRO DE DIA DE PERSONAS MAYORES DE LORCA	C/ Tercera Edad, s/n, Residencial M.Angel 30800 LORCA
CENTRO DE DIA DE PERSONAS MAYORES DE MAZARRON	C/ Mayor, s/n. 30860 MAZARRON
CENTRO DE DIA DE PERSONAS MAYORES DE MOLINA	C/ del Pensionista, s/n. 30500 MOLINA DE SEGURA
CENTRO DE DIA DE PERSONAS MAYORES MURCIA I	Pº Corvera, nº 19. 30002 MURCIA
CENTRO DE DIA DE PERSONAS MAYORES MURCIA II	C/ Mar Menor, nº 17. 30009 MURCIA
CENTRO DE DIA DE PERSONAS MAYORES DE ROLDÁN	C/ del Parque s/n. 30709 ROLDÁN
CENTRO DE DIA DE PERSONAS MAYORES SAN JAVIER	C/ Luis Garay, nº 29. 30730 SAN JAVIER
CENTRO DE DIA DE PERSONAS MAYORES T. COTILLAS	C/ Pablo Neruda, s/n. 30565 LAS TORRES DE COTILLAS
CENTRO DE DIA DE PERSONAS MAYORES DE YECLA	C/ Rambla, nº 55. 30510 YECLA



CONJUNTO RESIDENCIAL ADMINISTRACION	Ctra. De Madrid, s/n. 30100 ESPINARDO (MURCIA)
RESIDENCIA DE ENFERMOS MENTALES CRÓNICOS "LUIS VALENCIANO	Ctra. de Mazarrón, s/n. 30120 EL PALMAR (MURCIA)
RTL "EL PEÑASCO"/ RTL "ISLA PLANA"	C/ Rihuete, s/n. 30860 PUERTO DE MAZARRÓN
CASA DEL MAR DE CARTAGENA	Paseo Alfonso XXII s/n, CARTAGENA
CASA DEL MAR DE MAZARRON	Explanada Puerto Pesquero s/n, PUERTO DE MAZARRÓN



DATOS ECONÓMICOS SOBRE PERSONAL

	Nº PERCEPTORES	IMPORTES
PERS.POLITICO	4	248.170,66
PERSONAL EVENT.	-	--
PERS.FUNCIONARIO	2.279	40.413.643,14
PERS.LABORAL	918	6.283.801,86
TOTAL	3.201	46.945.615,66

	FUNCIONARIOS		LABORALES	
	IMPORTE	Nº.	IMPORTE	Nº.
GRUPO A	3.298.947,46	89	208.936,92	9
B	8.637.556,49	320	1.142.229,23	105
C	3.508.313,15	166	242.861,624	27
D	19.757.950,84	1.271	3.471.646,97	563
E	5.459.045,86	437	1.218.127,12	214
TOTALES	40.661.813,82	2.283	6.257.691,06	918



DIRECTORIO POR PLANTAS

SERVICIOS GENERALES

C/ Alonso Espejo, nº 7, 30071, Murcia

PLANTA	UNIDADES ADMINISTRATIVAS
BAJA	<ul style="list-style-type: none">- Control de Accesos- Oficina Regional de Información y Atención a la Dependencia y a la Discapacidad Tel. 968 23 23 07- Registro- Dirección General de Personas Mayores<ul style="list-style-type: none">- Servicio de Personas Mayores- Servicio de Personal- Servicio de Prevención de Riesgos Laborales y Régimen Interior
	<ul style="list-style-type: none">- Servicio de Gestión Informática
PRIMERA	<ul style="list-style-type: none">- Servicio de Atención de Discapacitados, Inmigrantes y Otros Colectivos
	<ul style="list-style-type: none">- Oficina para la Dependencia. Tel: 968 362080
SEGUNDA	<ul style="list-style-type: none">- Dirección Gerencial- Dirección General de Personas con Discapacidad- Dirección General de Pensiones, Valoración y Programas de Inclusión Social<ul style="list-style-type: none">- Secretaría General Técnica- Servicio Jurídico



Otros Centros de Trabajo

DENOMINACIÓN	DIRECCIÓN
Dirección General de Pensiones, Valoración y Programas de Inclusión Social	Pl. Juan XXIII, s/n. 30071 Murcia Tel. 968 36 62 62
Unidad de Valoración y Diagnóstico de Murcia	C/ Greco, nº 4, edif. Bercos. 30001 Tel. 968 20 07 02
Unidad de Valoración y Diagnóstico de Cartagena	Alameda de San Antón, nº 29. 30205. Tel. 968 53 43 38
Unidad de Valoración y Diagnóstico de Lorca	Alameda de Cervantes, s/n. 30800 Tel. 968 47 26 27
Servicio Económico-Contable y de Contratación	C/ Alonso Espejo, esquina C/ Maestra Nal. Vicenta Belenguer. 30007 Murcia. Tel. 968 36 22 10
Intervención Delegada	C/ Maestra Nal. Vicenta Belenguer, esquina C/ Reina Violante. 30007 Murcia. Tel. 968 36 57 08
Servicio de Dependencia	Avda. Lope de Vega, nº 22, edificio Bruselas, 1º A, Polígono Infante Juan Manuel. 30011 Murcia
Oficina Técnica	C/ Condes de Barcelona, nº 7, edificio Londres, 4º. 30007 Murcia



SERVICIOS GENERALES DE INTERÉS PARA EL EMPLEADO PÚBLICO

En las tablas siguientes figuran las Unidades Administrativas que tienen como misión la gestión de servicios comunes para todo el personal del Instituto:

UNIDADES ADMINISTRATIVAS	UBICACIÓN SERVICIOS CENTRALES	TELEFONO
CONTROL DE ACCESOS -Control de entradas/salidas visitantes -Control de entradas/salidas de material y enseres	Planta baja	6 – 36 34
REGISTRO GENERAL -Registro de entrada/salida de documentos. -Compulsa de documentos *Horario de lunes a viernes: de 9 a 14 h.	Planta baja	6 – 62 65
INFORMACIÓN Y ATENCIÓN AL CIUDADANO -Información General *Horario de lunes a viernes: de 9 a 14 h.	Planta baja	6 – 62 65



<p>SERVICIO DE PERSONAL</p> <ul style="list-style-type: none">-Habilitación. Nóminas.-Retenciones I.R.P.F.-Certificados de empresa <ul style="list-style-type: none">-Relación de Puestos de Trabajo del Instituto.-Seguridad Social (Régimen General y Especiales)-Bajas y Altas por enfermedad o accidente laboral.-Solicitud de la prestación de maternidad.-Permisos, licencias, vacaciones: envío del correspondiente parte a través de Internet-Incompatibilidades.-Custodia de expedientes personales.-Tramitación de Ayudas del Plan de Acción Social.-Control horario.	<p>Sección de Habilitación de Personal. Planta Baja</p> <p>Sección de Gestión de Personal Planta Baja</p>	<p>6 – 54 34</p> <p>6 – 61 89</p> <p>6 - 21 91</p>



SERVICIO DE PREVENCIÓN DE RIESGOS LABORALES Y RÉGIMEN INTERIOR Cursos de Formación Material Código de acceso telemático (CAT)	Sección de Asuntos Generales Planta Baja	6 – 62 85
Directorio de Personal (DIC) Expedición de Certificado Digital	Sección de Control de Calidad de los Servicios Planta Baja	6 – 54 33
Prevención de riesgos laborales	Técnicos de Prevención Planta Baja	6 – 84 39
SERVICIO DE GESTIÓN INFORMÁTICA Atención de incidencias mediante envío del correspondiente parte a través de Internet.	Planta Baja	6 – 21 24
OFICINA TÉCNICA: MANTENIMIENTO Atención de incidencias mediante envío del correspondiente parte a través de Internet		6 – 61 88
	Planta Segunda	



L.P.Estado Operativo

LQP-M514
ISSO - I.M.A.S. - EJERCICIO 2008
Estado Operativo
Mes: 1 a 12

Gastos presupuestarios	IMPORTE
3 SEGURIDAD, PROTECCIÓN Y PROMOCIÓN SOCIAL	203.464.190,74
* TOTAL	203.464.190,74
3 TASAS, PRECIOS PÚBLICOS Y OTROS INGRESOS	9.120.865,70
4 TRANSFERENCIAS CORRIENTES	165.247.343,74
5 INGRESOS PATRIMONIALES	46.857,70
7 TRANSFERENCIAS DE CAPITAL	24.282.021,00
* TOTAL	198.697.088,14



REMANENTE DE TESORERIA EJERCICIO 2008		
CONCEPTOS	IMPORTES	
1. (+) Derechos pendientes de cobro		29.833.582,05
- (+) del Presupuesto corriente.	30.016.598,00	
- (+) de Presupuestos cerrados	2.086.307,45	
- (+) de operaciones no presupuestarias	0,00	
- (+) de operaciones comerciales	0,00	
- (-) de dudoso cobro	-2.086.307,45	
- (-) cobros realizados pendientes de aplicación definitiva	-183.015,95	
2. (-) Obligaciones pendientes de pago		21.713.410,39
- (+) del Presupuesto corriente	19.501.805,98	
- (+) de Presupuestos cerrados	0,00	
- (+) de operaciones no presupuestarias	2.211.604,41	
- (+) de operaciones comerciales	0,00	
- (-) pagos realizados pendientes de aplicación definitiva	0,00	
3. (+) Fondos líquidos	398.542,78	398.542,78
I. Remanente de Tesorería afectado		127.906,61
II. Remanente de Tesorería no afectado		8.390.807,83
III. Remanente de Tesorería total (1 - 2 + 3) = (I + II)		8.518.714,44

Se hace constar que de acuerdo con el artículo 55 apartado 7 del Texto Refundido de la Ley de Hacienda de la Región de Murcia, el importe del remanente de Tesorería positivo resultante de la liquidación del presupuesto de 2008 del IMAS que no se destine a la financiación de incorporaciones de crédito de acuerdo con el artículo 38 de la propia Ley, será transferido al Presupuesto de la Administración General de la Comunidad Autónoma durante el ejercicio 2009.



ZOA-V011
ISSO I.M.A.S. - EJERCICIO 2008
ESTADO DE TESORERIA
Mes: 1 a 12

ESTADO DE TESORERÍA	IMPORTES
1. COBRO	467.018.474,71
(+) DEL PRESUPUESTO CORRIENTE	168.683.255,45
(+) DE OPERACIONES NO PRESUPUESTARIAS	267.674.525,50
(+) DE PRESUPUESTOS CERRADOS	30.660.693,76
(+) DE OPERACIONES COMERCIALES	
2. PAGO	467.814.694,47
(+) DEL PRESUPUESTO CORRIENTE	198.889.126,00
(+) DE OPERACIONES NO PRESUPUESTARIAS	268.922.803,16
(+) DE PRESUPUESTOS CERRADOS	
(+) DE OPERACIONES COMERCIALES	
(+) PAGOS POR DEVOLUCIONES DE INGRESOS	2.765,31
I.FLUJO NETO TESORERIA PERIODO/S (1 - 2)	796.219,76-
3. SALDO INICIAL DE TESORERIA PERIODO/S	1.194.762,54
III.SALDO FINAL TESOR. PERIODO/S (I + 3)	398.542,78



CUADRO DE FINANCIACIÓN 2007

		2008	2007			2008	
1.	Recursos aplicados en operaciones de gestión	187.501.240,02	128.714.375,01	1.	Recursos procedentes de operaciones de gestión	198.696.798,14	145.517.221,64
a)	Reducción de existencias de productos terminados y en curso de fabricación			a)	Ventas		
b)	Aprovisionamientos			b)	Aumento de existencias de prod.terminados y en curso		
c)	Servicios exteriores	43.103.296,35	33.900.194,07	c)	Impuestos directos y cotizaciones sociales		
d)	Tributos	285.451,75	220.144,16	d)	Impuestos indirectos		
e)	Gastos de personal	60.184.852,92	52.115.985,44	e)	Tasas, precios públicos y contribuciones especiales	6.152.970,82	4.051.644,55
f)	Pretaciones sociales			f)	Transferencias y subvenciones	189.529.364,74	139.854.842,37
g)	Transferencias y subvenciones	83.927.639,00	40.541.092,07	g)	Ingresos financieros	46.857,70	35.381,34
h)	Gastos financieros			h)	Otros ingresos de gestión cte. e ingresos excepcionales	2.967.604,88	2.009.918,84
i)	Otras pérdidas de gestión corriente y gastos excepc.		7.784,70	i)	Provisiones aplicadas de activos circulantes		1.565.434,53
j)	Dotación provisiones de activos circulantes		1.929.174,57	2.	Cobros pendientes de aplicación		
2.	Pagos pendientes de aplicación	1.609.759,37		3.	Incrementos directos de patrimonio		
3.	Gastos de formalización de deudas			a)	En adscripción		
4.	Adquisiciones y otras altas de inmovilizado	16.104.696,75	12.526.234,75	b)	En cesión		
a)	I. inmateriales	123.318,01	106.616,18	c)	Otras aportaciones de entes matrices		
b)	I. materiales	15.981.378,74	12.419.618,57	4.	Deudas a largo plazo		
5.	Disminuciones directas de patrimonio	602.263,97	513.849,88	5.	Enajenaciones y otras bajas de inmovilizado	744.300,00	45.376,89
a)	En adscripción	602.263,97	498.853,67	a)	Destinadas al uso general		
b)	En cesión			b)	I. inmateriales		
c)	Entregado al uso general		14.996,21	c)	I. materiales	744.300,00	45.376,89
6.	Cancelación o traspaso a c/p de deudas a l/p			d)	I. financieras		
7.	Provisiones por riesgos y gastos			6.	Cancelación anticipada o traspaso a c/p inm.financ.		
	TOTAL APLICACIONES	205.817.960,11	141.754.459,64		TOTAL ORÍGENES	199.441.098,14	148.701.291,59
	EXCESO DE ORÍGENES S/APLICACIONES				EXCESO DE APLICACIONES S/ORÍGENES		



Cuentas Anuales 2008

(AUMENTO DE CAPITAL CIRCULANTE)		6.946.831,95	(DISMINUCIÓN DE CAPITAL CIRCULANTE)	6.376.861,97
---------------------------------	--	--------------	-------------------------------------	--------------



VARIACIÓN DE CAPITAL CIRCULANTE (Resumen)	EJERCICIO 2008		EJERCICIO 2007	
	AUMENTOS	DISMINUCIONES	AUMENTOS	DISMINUCIONES
1. Existencias				
2. Deudores		644.095,76	8.928.852,70	
a) Presupuestarios		644.095,76	8.928.852,70	
b) No presupuestarios				
c) Por administración de recursos de otros entes				
3. Acreedores		4.933.333,89		2.535.699,99
a) Presupuestarios		4.575.064,74		2.392.709,29
b) No presupuestarios		358.269,15		142.990,70
c) Por administración de recursos de otros entes				
4. Inversiones financieras temporales				
5. Empréstitos y otras deudas a corto plazo		3.212,56		
a) Empréstitos y otras emisiones				
b) Préstamos recibidos y otros conceptos		3.212,56		
6. Otras cuentas no bancarias				
7. Tesorería		796.219,76		-244.824,78
a) Caja				
b) Banco de España				
c) Otros bancos e instituciones de crédito		796.219,76		-244.824,78
8. Ajustes por periodificación				
TOTAL		6.376.861,97	8.684.027,92	2.535.699,99
VARIACIÓN DEL CAPITAL CIRCULANTE		6.376.861,97	6.148.327,93	



MODIF.CRED.SECC.

LQP-M517

ISSO - I.M.A.S. - EJERCICIO 2008

LIQUIDACION DEL PRESUPUESTO DE MODIFICACIONES DE CREDITO

Mes: 1 a 12

Sección	Créd.Extraord.	Supl.Crédito	Ampl.Crédito	Tran.Positivas	Tran.Negativas	Inc.Rtes.Créd	Créd.Gen.Ingresos	Bajas Anul.Rectif.	Otras_Modific.	Total_Modific.
51 I.M.A.S.				12.115.348,83	12.115.348,83-	13.506.966,25	26.545.651,90		675.335,00-	39.377.283,15
* Total				12.115.348,83	12.115.348,83-	13.506.966,25	26.545.651,90		675.335,00-	39.377.283,15



MODIF.CRED.SECC.CAP.

LQP-M518

ISSO - I.M.A.S. - EJERCICIO 2008

LIQUIDACION DEL PRESUPUESTO DE MODIFICACIONES DE CREDITO (por Sección/Capítulo)

Mes: 1 a 12

001										
Capítulo	Créd.Extraord.	Supl.Crédito	Ampl.Crédito	Tran.Positivas	Tran.Negativas	Inc.Rtes.Créd	Créd.Gen.Ingresos	Bajas Anul.Rectif.	Otras_Modific.	Total_Modific.
1 GASTOS DE PERSONAL				1.852.000,00	1.920.000,00-	87.590,47	2.879.474,69			2.899.065,16
2 GASTOS CORRIENTES EN BIENES Y SERVICIOS				2.315.757,72	6.978.197,89-	631.857,40	219.452,90			3.811.129,87-
4 TRANSFERENCIAS CORRIENTES				4.532.717,89	638.416,08-	10.690.229,99	23.239.192,61			37.823.724,41
6 INVERSIONES REALES				1.988.758,36	2.290.442,00-	2.047.288,39	207.531,70		675.335,00-	1.277.801,45
7 TRANSFERENCIAS DE CAPITAL				1.426.114,86	288.292,86-	50.000,00				1.187.822,00
* Total				12.115.348,83	12.115.348,83-	13.506.966,25	26.545.651,90		675.335,00-	39.377.283,15



FINAN.MODIF.CRED.SC.

LQP-M519
ISSO - I.M.A.S. - EJERCICIO 2008
Financiación.
Modificaciones de Crédito
Mes: 1 a 12

001								
Clasif. Económica	Créd.Extraord.	Créd.Suplemen.	Créd.Ampliaci.	Inc.Remanentes	Cr.Gen.Ingresos	Créd.Rectific.	Otras_Modific.	Total_Modific.
38101 SEGURIDAD SOCIAL (I.T.)					1.442.965,65			1.442.965,65
40203 INSTITUTO SOCIAL MARINA.COSTE EFECTIVO TR					263.011,71			263.011,71
42000 PARA GASTOS GENERALES DE FUNCIONAMIENTO					24.485.192,61			24.485.192,61
48001 CAJAMURCIA. ACTIVIDAD ASISTENCIAL TERCERA					146.950,23			146.950,23
70203 NST.SOCIAL MARINA.COSTE EFECTIVO TRASPASO					70.531,70			70.531,70
76002 DEL AYUNTAMIENTO TORRES COTILLAS C.DIA PE							675.335,00-	675.335,00-
78001 CAJAMURCIA. ACTIVIDAD ASISTENCIAL TERCERA					137.000,00			137.000,00
87000 REMANENTE DE TESORERÍA AFECTADO				5.231.669,68				5.231.669,68
87100 REMANENTE DE TESORERÍA NO AFECTADO				8.275.296,57				8.275.296,57
* Total				13.506.966,25	26.545.651,90		675.335,00-	39.377.283,15



REMAN.CR.SE.PR.SC(2)

LQP-M213
ISSO - I.M.A.S. - EJERCICIO 2008
Remanentes de Crédito

Clasificación Económica	Remanente Compromt.	Remanent.No Comprom.
10000 RETRIBUCIONES BÁSICAS		0,18
10001 OTRAS REMUNERACIONES		1.020,84
12000 SUELDO		106.827,89
12001 TRIENIOS		3.910,28
12002 COMPLEMENTO DE DESTINO		54.976,52
12003 COMPLEMENTO ESPECÍFICO DEL PUESTO DE TRABAJO		135.276,74-
12005 OTRAS REMUNERACIONES		3.473,49-
12100 SUELDO		15.090,55
12101 TRIENIOS		1.197,74
13100 SALARIOS	3.009,60	29.051,25
13101 ANTIGÜEDAD		968,54
15100 GRATIFICACIONES POR SERVICIOS EXTRAORDINARIOS		243,26
16000 SEGURIDAD SOCIAL		26.199,14
16200 FORMACIÓN Y PERFECCIONAMIENTO DEL PERSONAL		10.031,00
20200 ARRENDAMIENTOS DE EDIFICIOS		12.730,03
21200 EDIFICIOS		29.551,46-
21201 OTRAS CONSTRUCCIONES		3.000,00
21300 MAQUINARIA		1.000,00
21301 INSTALACIONES	0,02	2.782,12
21302 UTILLAJE		446,64
21400 ELEMENTOS DE TRANSPORTE		289,42
21500 MOBILIARIO Y ENSERES		247,15
21600 EQUIPOS PARA PROCESOS DE INFORMACIÓN	0,12	29.245,37
21900 OTRO INMOVILIZADO MATERIAL		100,00
22000 ORDINARIO NO INVENTARIABLE		15.881,22-
22001 PRENSA, REVISTAS, LIBROS Y OTRAS PUBLICACIONES		6.186,21-



Cuentas Anuales 2008

22002 MATERIAL INFORMÁTICO NO INVENTARIABLE	940,34	59.023,32
22100 ENERGÍA ELÉCTRICA		5.632,91-
22101 AGUA		2.140,53
22103 COMBUSTIBLE Y CARBURANTES PARA AUTOMOCION	2.301,04	4.571,89-
22104 VESTUARIO		756,73
22105 PRODUCTOS ALIMENTICIOS		73,00
22109 OTROS SUMINISTROS		4.275,36-
22200 TELEFÓNICAS	0,01	143.110,63
22201 POSTALES Y TELEGRÁFICAS		108.268,21-
22202 TÉLEX Y TELEFAX		1.000,00
22203 INFORMÁTICAS		1.000,00
22209 OTRAS COMUNICACIONES		1.000,00
22300 TRANSPORTES		791,20
22401 DE EDIFICIOS Y LOCALES		10,00
22402 DE VEHÍCULOS		4.962,46
22409 DE OTROS RIESGOS		8.783,63-
22500 ESTATALES		266,00
22501 AUTONÓMICOS		17,00-
22502 LOCALES		52.557,35
22601 ATENCIONES PROTOCOLARIAS Y REPRESENTATIVAS		2.562,90-
22602 PUBLICIDAD Y PROPAGANDA		47.722,60
22603 JURÍDICOS, CONTENCIOSOS		2.000,00
22606 REUNIONES, CONFERENCIAS Y CURSOS		3.000,00
22609 OTROS GASTOS DIVERSOS		27.015,75
22700 LIMPIEZA Y ASEO	1.222,94	16.171,21
22703 POSTALES		100,24-
22704 CUSTODIA, DEPÓSITO Y ALMACENAJE		500,00
22706 ESTUDIOS Y TRABAJOS TÉCNICOS		32.855,60-
22707 PROCESO DE DATOS	6.612,60	39.393,53-
22709 OTROS		19.606,97-



Cuentas Anuales 2008

23001 REEMBOLSO DE GASTOS DE ALTOS CARGOS		1.692,44
23002 DEL PERSONAL		3.572,73
23101 DE ALTOS CARGOS		2.677,72
23102 DEL PERSONAL		3.160,90
42000 A LA ADMINISTRACIÓN GRAL.DE LA COMUNIDAD AUTÓNOMA		
43100 A FUNDACIONES DE LA CARM		
48351 BECAS DE COLABORACION		
62200 INSTALACIONES TÉCNICAS		46.046,72
62501 FONDO BIBLIOGRÁFICO		231,91
62600 MOBILIARIO Y ENSERES	299,53	9.064,06
62700 EQUIPOS PARA PROCESOS DE INFORMACIÓN	0,10	41.095,78-
62800 ELEMENTOS DE TRANSPORTE		557,42-
62900 OTROS ACTIVOS MATERIALES		3.156,48-
63100 EDIFICIOS		178.991,78
63200 INSTALACIONES TÉCNICAS		43.949,66-
63400 UTILLAJE	0,17	77.975,63-
63600 MOBILIARIO Y ENSERES		47.933,11-
64500 APLICACIONES INFORMÁTICAS		83,84
73100 A FUNDACIONES DE LA CARM		
* 311B DIRECCIÓN Y SERVICIOS GENERALES DEL IMAS	14.386,47	276.875,36
** 5101 DIRECCIÓN Y GERENCIA DEL IMAS	14.386,47	276.875,36
12000 SUELDO		116.007,12
12001 TRIENIOS		4.515,74
12002 COMPLEMENTO DE DESTINO		4.499,18
12003 COMPLEMENTO ESPECÍFICO DEL PUESTO DE TRABAJO		84.624,38-
12005 OTRAS REMUNERACIONES		17.946,64-
12100 SUELDO		8.538,93
12101 TRIENIOS		1.772,72
13100 SALARIOS		88.914,54
13101 ANTIGÜEDAD		1.609,28



Cuentas Anuales 2008

15100 GRATIFICACIONES POR SERVICIOS EXTRAORDINARIOS		1.248,31
16000 SEGURIDAD SOCIAL		139.607,40
20200 ARRENDAMIENTOS DE EDIFICIOS		3.507,72
21200 EDIFICIOS		437,69
21201 OTRAS CONSTRUCCIONES		3.000,00
21300 MAQUINARIA		3.701,72-
21301 INSTALACIONES	5.010,30	677,35
21302 UTILLAJE		500,00
21400 ELEMENTOS DE TRANSPORTE		500,00
21500 MOBILIARIO Y ENSERES		3.135,61
21600 EQUIPOS PARA PROCESOS DE INFORMACIÓN		541,80
22000 ORDINARIO NO INVENTARIABLE		7.577,11-
22001 PRENSA, REVISTAS, LIBROS Y OTRAS PUBLICACIONES		1.231,45
22002 MATERIAL INFORMÁTICO NO INVENTARIABLE	2,31	1.091,00-
22100 ENERGÍA ELÉCTRICA		6.814,69
22101 AGUA		7.437,70
22102 GAS		30.905,15
22104 VESTUARIO		9.400,39
22105 PRODUCTOS ALIMENTICIOS		132.566,78
22106 PRODUCTOS FARMACÉUTICOS Y MATERIAL SANITARIO		12.868,22
22107 COMBUSTIBLE Y CARBURANTES CALEFACCION Y OTROS USOS		10.000,00
22109 OTROS SUMINISTROS		10.344,91
22200 TELEFÓNICAS		501,72
22201 POSTALES Y TELEGRÁFICAS		1.000,00
22209 OTRAS COMUNICACIONES		1.730,00
22300 TRANSPORTES		6.071,92
22501 AUTONÓMICOS		10,00
22606 REUNIONES, CONFERENCIAS Y CURSOS		1.000,00
22609 OTROS GASTOS DIVERSOS		991,85-
22700 LIMPIEZA Y ASEO	0,07	44.921,71-



Cuentas Anuales 2008

22709 OTROS	24.463,14	169.437,30-
23002 DEL PERSONAL		500,00
23102 DEL PERSONAL		600,00
26003 PRESTACIÓN DE SERVICIOS A OTROS COLECTIVOS	22,43	87,60
26007 PRESTACIÓN SERVICIOS A ENFERMOS MENTALES CRÓNICOS	44.582,93	75.441,95
26008 PROYECTO VIVIENDAS TUTELADAS	2.509,87	
48105 ATENCION A PERSONAS CON DISCAPACIDAD		
62100 EDIFICIOS	119.654,41	142.417,22
62200 INSTALACIONES TÉCNICAS		3.584,57-
62400 UTILLAJE		13.019,96-
62600 MOBILIARIO Y ENSERES		47.100,96-
62900 OTROS ACTIVOS MATERIALES		9.987,88-
63100 EDIFICIOS		2.694,00
63200 INSTALACIONES TÉCNICAS		454,67-
76101 CENTROS Y RESIDENCIAS DE PERSONAS CON DISCAPACIDAD		
78101 INVERSIONES EN CENTROS Y RESIDENCIAS DE P.C.D.		
* 313B PERSONAS CON TRASTORNO MENTAL Y OTROS COLECTIVOS	196.245,46	428.197,34
10000 RETRIBUCIONES BÁSICAS		0,80
10001 OTRAS REMUNERACIONES		692,64
12000 SUELDO		432.792,66
12001 TRIENIOS		13.028,35
12002 COMPLEMENTO DE DESTINO		31.652,15
12003 COMPLEMENTO ESPECÍFICO DEL PUESTO DE TRABAJO		389.170,12-
12005 OTRAS REMUNERACIONES		58.501,03-
12006 FONDO PARA CUMPLIMIENTO SENTENCIAS S/PERSON.FUNCIO		682,02
12100 SUELDO		15.588,15
12101 TRIENIOS		1.140,61
13100 SALARIOS	3.783,76	66.519,46
13101 ANTIGÜEDAD		2.302,52
15000 COMPLEMENTO DE PRODUCTIVIDAD		



Cuentas Anuales 2008

15100 GRATIFICACIONES POR SERVICIOS EXTRAORDINARIOS		13.111,80
16000 SEGURIDAD SOCIAL		94.093,54-
20200 ARRENDAMIENTOS DE EDIFICIOS	0,06	266,30
21200 EDIFICIOS		42.247,81
21201 OTRAS CONSTRUCCIONES		24.623,48-
21300 MAQUINARIA		16.209,22
21301 INSTALACIONES	1.556,36	6.984,65-
21302 UTILLAJE		7.303,30
21400 ELEMENTOS DE TRANSPORTE		4.203,60
21500 MOBILIARIO Y ENSERES		2.970,49
21600 EQUIPOS PARA PROCESOS DE INFORMACIÓN		10.559,01
22000 ORDINARIO NO INVENTARIABLE		4.145,62-
22001 PRENSA, REVISTAS, LIBROS Y OTRAS PUBLICACIONES		1.582,70
22002 MATERIAL INFORMÁTICO NO INVENTARIABLE	7,54	468,78-
22100 ENERGÍA ELÉCTRICA		55.284,31
22101 AGUA		33.772,58
22102 GAS		37.112,95
22103 COMBUSTIBLE Y CARBURANTES PARA AUTOMOCION		36.000,00
22104 VESTUARIO		24.265,38-
22105 PRODUCTOS ALIMENTICIOS		166.432,59
22106 PRODUCTOS FARMACÉUTICOS Y MATERIAL SANITARIO		105.504,22
22107 COMBUSTIBLE Y CARBURANTES CALEFACCION Y OTROS USOS		24.880,98
22109 OTROS SUMINISTROS		601.149,76-
22200 TELEFÓNICAS		16.243,92
22201 POSTALES Y TELEGRÁFICAS		1.789,35
22202 TÉLEX Y TELEFAX		500,00
22209 OTRAS COMUNICACIONES		1.600,00
22300 TRANSPORTES	1.459,97	56.059,47-
22501 AUTONÓMICOS		39,00
22502 LOCALES		50,00



Cuentas Anuales 2008

22601 ATENCIONES PROTOCOLARIAS Y REPRESENTATIVAS		7.552,00
22602 PUBLICIDAD Y PROPAGANDA		1.374,42
22606 REUNIONES, CONFERENCIAS Y CURSOS		900,00
22609 OTROS GASTOS DIVERSOS		5.084,06-
22700 LIMPIEZA Y ASEO	19.977,26	244.362,03
22701 SEGURIDAD	2,99	10.293,30-
22703 POSTALES		2.578,39-
22706 ESTUDIOS Y TRABAJOS TÉCNICOS	4.340,01	36.381,99-
22709 OTROS	114,59	56.211,05
23001 REEMBOLSO DE GASTOS DE ALTOS CARGOS		415,04
23002 DEL PERSONAL		4.117,88
23101 DE ALTOS CARGOS		3.632,10
23102 DEL PERSONAL		6.503,44
25900 OTROS CONCIERTOS DE ASISTENCIA SANITARIA	6.898,06	3.496,23
26001 PRESTACIÓN DE SERVICIOS A PERSONAS DISCAPACITADAS	51.808,26	60.884,80
26008 PROYECTO VIVIENDAS TUTELADAS	7.726,92	4.047,51-
26009 PRESTACION DE OTROS SERVICIOS SOCIALES	8.036,07	
44200 A LA UNIVERSIDAD DE MURCIA		
46105 ATENCION DE PERSONAS CON DISCAPACIDAD		
47199 OTRAS ACTUACIONES MAT.DE PROTECCION Y PROM.SOCIAL		12.000,00
48105 ATENCION A PERSONAS CON DISCAPACIDAD		42.794,16
48901 PREMIOS Y DISTINCIONES		12.000,00
62100 EDIFICIOS	3.771,77	249.617,05
62200 INSTALACIONES TÉCNICAS	331,75	25.938,44-
62300 MAQUINARIA		80.000,00
62400 UTILLAJE	191,25	46.591,57-
62501 FONDO BIBLIOGRÁFICO		1.787,26
62600 MOBILIARIO Y ENSERES	2.491,02	108.954,89-
62700 EQUIPOS PARA PROCESOS DE INFORMACIÓN	0,19	31.164,53-
62800 ELEMENTOS DE TRANSPORTE		4.288,45-



Cuentas Anuales 2008

62900 OTROS ACTIVOS MATERIALES	792,00	53.117,13-
63100 EDIFICIOS		71.374,00
63200 INSTALACIONES TÉCNICAS		37.444,51-
63600 MOBILIARIO Y ENSERES	46,40	22.457,60-
64000 GASTOS DE INVESTIGACIÓN Y DESARROLLO		46.584,30
64500 APLICACIONES INFORMÁTICAS		5.296,56-
76101 CENTROS Y RESIDENCIAS DE PERSONAS CON DISCAPACIDAD		150.000,00
78101 INVERSIONES EN CENTROS Y RESIDENCIAS DE P.C.D.		1,33
* 313F PERSONAS CON DISCAPACIDAD	113.336,23	544.569,82
12000 SUELDO		16.239,13
12001 TRIENIOS		698,72
12002 COMPLEMENTO DE DESTINO		3.654,08
12003 COMPLEMENTO ESPECÍFICO DEL PUESTO DE TRABAJO		3.263,00-
12005 OTRAS REMUNERACIONES		1.121,22
13100 SALARIOS	617,72	118.700,33
13101 ANTIGÜEDAD		1.000,00
15100 GRATIFICACIONES POR SERVICIOS EXTRAORDINARIOS		5.342,33
16000 SEGURIDAD SOCIAL		83.879,85
21200 EDIFICIOS		1.091,53
21201 OTRAS CONSTRUCCIONES		100,00
21300 MAQUINARIA		1.806,28
21301 INSTALACIONES	0,10	7.644,89
21302 UTILLAJE		100,00
21400 ELEMENTOS DE TRANSPORTE		100,00
21500 MOBILIARIO Y ENSERES		46,51-
22000 ORDINARIO NO INVENTARIABLE		568,65-
22001 PRENSA, REVISTAS, LIBROS Y OTRAS PUBLICACIONES		800,00
22100 ENERGÍA ELÉCTRICA		53.871,45
22101 AGUA		5.330,76
22102 GAS		1.752,46



Cuentas Anuales 2008

22104 VESTUARIO		1.000,00
22105 PRODUCTOS ALIMENTICIOS		500,00
22107 COMBUSTIBLE Y CARBURANTES CALEFACCION Y OTROS USOS		11.360,67
22109 OTROS SUMINISTROS		7.762,44-
22200 TELEFÓNICAS		204,47
22201 POSTALES Y TELEGRÁFICAS		550,00
22609 OTROS GASTOS DIVERSOS		0,40
22700 LIMPIEZA Y ASEO		7.356,08-
22709 OTROS		717,60
23102 DEL PERSONAL		988,11
62200 INSTALACIONES TÉCNICAS		4.851,82-
62300 MAQUINARIA		5.000,00
62600 MOBILIARIO Y ENSERES		12.858,67
62900 OTROS ACTIVOS MATERIALES		611,00-
63100 EDIFICIOS		5.083,28
63200 INSTALACIONES TÉCNICAS		1.840,00-
63600 MOBILIARIO Y ENSERES		3.239,88-
* 313H TURISMO SOCIAL	617,82	311.956,85
** 5102 D.G.PERSONAS CON DISCAPACIDAD	310.199,51	1.284.724,01
10000 RETRIBUCIONES BÁSICAS		0,80
10001 OTRAS REMUNERACIONES		692,64
12000 SUELDO		857.410,34
12001 TRIENIOS		11.326,39
12002 COMPLEMENTO DE DESTINO		29.710,16-
12003 COMPLEMENTO ESPECÍFICO DEL PUESTO DE TRABAJO		638.923,72-
12004 COMPLEMENTOS PERSONALES Y TRANSITORIOS		514,86-
12005 OTRAS REMUNERACIONES		134.724,99-
12100 SUELDO		20.174,29
12101 TRIENIOS		2.111,66
13000 SALARIOS		4.018,31-



Cuentas Anuales 2008

13001 ANTIGÜEDAD		537,09
13003 OTRAS REMUNERACIONES		13.636,76
13100 SALARIOS	4.137,16	49.799,77
13101 ANTIGÜEDAD		2.204,74
15000 COMPLEMENTO DE PRODUCTIVIDAD		
15100 GRATIFICACIONES POR SERVICIOS EXTRAORDINARIOS		20.315,63
16000 SEGURIDAD SOCIAL		186.377,61
20200 ARRENDAMIENTOS DE EDIFICIOS		4.720,00
20900 CÁNONES		1.400,00
21200 EDIFICIOS		28.998,10-
21201 OTRAS CONSTRUCCIONES		9.861,58-
21300 MAQUINARIA		3.926,86-
21301 INSTALACIONES	12.020,17	49.961,91
21302 UTILLAJE		7.609,59
21400 ELEMENTOS DE TRANSPORTE		3.031,60
21500 MOBILIARIO Y ENSERES		20.195,57-
21600 EQUIPOS PARA PROCESOS DE INFORMACIÓN		5.474,84
22000 ORDINARIO NO INVENTARIABLE		11.089,14-
22001 PRENSA, REVISTAS, LIBROS Y OTRAS PUBLICACIONES		28.410,89-
22002 MATERIAL INFORMÁTICO NO INVENTARIABLE	192,25	11.148,89-
22100 ENERGÍA ELÉCTRICA		1.372,01
22101 AGUA		99.333,78
22102 GAS		56.602,27
22104 VESTUARIO	0,01	48.616,64
22105 PRODUCTOS ALIMENTICIOS	72.051,43	88.061,13
22106 PRODUCTOS FARMACÉUTICOS Y MATERIAL SANITARIO		45.879,56-
22107 COMBUSTIBLE Y CARBURANTES CALEFACCION Y OTROS USOS		27.512,00
22109 OTROS SUMINISTROS		670.581,90-
22200 TELEFÓNICAS		18.770,20
22201 POSTALES Y TELEGRÁFICAS		3.634,82



Cuentas Anuales 2008

22202 TÉLEX Y TELEFAX		510,00
22209 OTRAS COMUNICACIONES		550,00
22300 TRANSPORTES		80.452,32-
22500 ESTATALES		30,00
22501 AUTONÓMICOS		27,40-
22502 LOCALES		395,70-
22601 ATENCIONES PROTOCOLARIAS Y REPRESENTATIVAS		631,04
22602 PUBLICIDAD Y PROPAGANDA		3.908,87
22603 JURÍDICOS, CONTENCIOSOS		
22606 REUNIONES, CONFERENCIAS Y CURSOS		46.614,76-
22609 OTROS GASTOS DIVERSOS		63.912,91
22700 LIMPIEZA Y ASEO	13.333,83	202.857,87
22701 SEGURIDAD	51,13	213.114,71
22703 POSTALES		2.348,99-
22704 CUSTODIA, DEPÓSITO Y ALMACENAJE		362,04-
22706 ESTUDIOS Y TRABAJOS TÉCNICOS		44.069,00-
22707 PROCESO DE DATOS	25,22	11.760,88
22709 OTROS	69.648,00	283.862,70
23001 REEMBOLSO DE GASTOS DE ALTOS CARGOS		1.162,90
23002 DEL PERSONAL		2.682,57
23101 DE ALTOS CARGOS		460,90-
23102 DEL PERSONAL		13.311,75
26002 PRESTACIÓN DE SERVICIOS A MAYORES	143.819,24	54.921,46
26006 PRESTACIÓN DE SERVICIOS DE ESTANCIAS DIURNAS	13.045,00	22.944,74
26009 PRESTACION DE OTROS SERVICIOS SOCIALES	17.554,12	
46104 ATENCION DE PERSONAS MAYORES	35.152,98	19.727,92
47199 OTRAS ACTUACIONES MAT.DE PROTECCION Y PROM.SOCIAL	39.232,00	9.850,00
48104 ATENCION DE PERSONAS MAYORES		108.411,32
62100 EDIFICIOS	128.366,09	550.856,33
62200 INSTALACIONES TÉCNICAS		261.011,76-



Cuentas Anuales 2008

62300 MAQUINARIA		23.100,00
62400 UTILLAJE	0,02	152.448,65-
62501 FONDO BIBLIOGRÁFICO		2.714,90
62600 MOBILIARIO Y ENSERES	0,26	172.873,91
62900 OTROS ACTIVOS MATERIALES		105.056,44-
63100 EDIFICIOS	25.478,03	179.624,86
63200 INSTALACIONES TÉCNICAS		10.063,37-
63300 MAQUINARIA		6.000,00
63400 UTILLAJE		27.639,87-
63501 FONDO BIBLIOGRÁFICO		1.000,00
63600 MOBILIARIO Y ENSERES	276,08	76.219,59-
63900 OTROS ACTIVOS MATERIALES	0,01	26.748,92-
76100 INVERSIONES CENTROS Y RESIDENCIAS PERSONAS MAYORES		122.300,60
78100 INVERSIONES CENTROS Y RESIDENCIAS PERSONAS MAYORES		
* 313G PERSONAS MAYORES	574.383,03	1.181.406,51
** 5103 D.G.PERSONAS MAYORES	574.383,03	1.181.406,51
12000 SUELDO		179.896,18
12001 TRIENIOS		4.753,95
12002 COMPLEMENTO DE DESTINO		37.768,82-
12003 COMPLEMENTO ESPECÍFICO DEL PUESTO DE TRABAJO		84.085,11-
12005 OTRAS REMUNERACIONES		39.435,09-
12100 SUELDO		4.691,58
12101 TRIENIOS		1.000,00
13100 SALARIOS	22.593,27	48.656,43
13101 ANTIGÜEDAD		1.568,04
15100 GRATIFICACIONES POR SERVICIOS EXTRAORDINARIOS		130,74
16000 SEGURIDAD SOCIAL		14.019,96
20200 ARRENDAMIENTOS DE EDIFICIOS		18.756,54-
20201 ARRENDAMIENTOS DE OTRAS CONSTRUCCIONES		60.000,00
21200 EDIFICIOS		8.128,78-



Cuentas Anuales 2008

21201 OTRAS CONSTRUCCIONES		500,00
21300 MAQUINARIA		6.851,60
21301 INSTALACIONES	1.739,11	38.856,29
21302 UTILLAJE		5.100,00
21400 ELEMENTOS DE TRANSPORTE		250,00
21500 MOBILIARIO Y ENSERES		80,02-
21600 EQUIPOS PARA PROCESOS DE INFORMACIÓN		7.928,91-
22000 ORDINARIO NO INVENTARIABLE		1.092,94
22001 PRENSA, REVISTAS, LIBROS Y OTRAS PUBLICACIONES		6.130,79
22002 MATERIAL INFORMÁTICO NO INVENTARIABLE	1.482,10	10.943,03-
22100 ENERGÍA ELÉCTRICA		39.380,72
22101 AGUA		48.208,49
22104 VESTUARIO		1.535,93-
22107 COMBUSTIBLE Y CARBURANTES CALEFACCION Y OTROS USOS		300,00
22109 OTROS SUMINISTROS		18.032,64
22200 TELEFÓNICAS		28.405,53
22201 POSTALES Y TELEGRÁFICAS		14.334,07-
22300 TRANSPORTES		125,10
22500 ESTATALES		10,00
22501 AUTONÓMICOS		10,00
22502 LOCALES		10,00
22606 REUNIONES, CONFERENCIAS Y CURSOS		100,00
22609 OTROS GASTOS DIVERSOS		6.310,09
22700 LIMPIEZA Y ASEO	2.557,21	741,28-
22706 ESTUDIOS Y TRABAJOS TÉCNICOS	1.665,00	164.942,00
22707 PROCESO DE DATOS		24.128,00-
22709 OTROS		7.894,22-
23002 DEL PERSONAL		2.024,60
23102 DEL PERSONAL		2.648,01
62100 EDIFICIOS		1.048,19



Cuentas Anuales 2008

62200 INSTALACIONES TÉCNICAS		23.657,04-
62400 UTILLAJE		856,34-
62600 MOBILIARIO Y ENSERES	4.111,86	75.646,42
62700 EQUIPOS PARA PROCESOS DE INFORMACIÓN		20.072,44-
62900 OTROS ACTIVOS MATERIALES		28.631,62-
63100 EDIFICIOS		1.101,66
63200 INSTALACIONES TÉCNICAS		2.358,28
64500 APLICACIONES INFORMÁTICAS		144,71
* 313N VALORACIÓN Y DIAGNÓSTICO	34.148,55	435.327,70
10000 RETRIBUCIONES BÁSICAS		0,80
10001 OTRAS REMUNERACIONES		692,64
12000 SUELDO		150.944,32
12001 TRIENIOS		4.422,87
12002 COMPLEMENTO DE DESTINO		15.532,94-
12003 COMPLEMENTO ESPECÍFICO DEL PUESTO DE TRABAJO		91.387,02-
12005 OTRAS REMUNERACIONES		22.937,67-
12100 SUELDO		8.484,11
12101 TRIENIOS		841,46
13100 SALARIOS	6.873,23	28.575,06
13101 ANTIGÜEDAD		1.724,53
15100 GRATIFICACIONES POR SERVICIOS EXTRAORDINARIOS		14.521,35
16000 SEGURIDAD SOCIAL		18.064,16
20200 ARRENDAMIENTOS DE EDIFICIOS		2,40
21200 EDIFICIOS		8.059,82
21201 OTRAS CONSTRUCCIONES		100,00
21300 MAQUINARIA		3.460,00
21301 INSTALACIONES	281,92	2.612,70-
21302 UTILLAJE		100,00
21400 ELEMENTOS DE TRANSPORTE		200,00
21500 MOBILIARIO Y ENSERES		2.376,80



Cuentas Anuales 2008

21600 EQUIPOS PARA PROCESOS DE INFORMACIÓN		1.428,00
22000 ORDINARIO NO INVENTARIABLE		9.932,87-
22001 PRENSA, REVISTAS, LIBROS Y OTRAS PUBLICACIONES		102,15
22002 MATERIAL INFORMÁTICO NO INVENTARIABLE	1,80	4.720,06-
22100 ENERGÍA ELÉCTRICA		12.015,88
22101 AGUA		81,63
22104 VESTUARIO		3.000,00
22109 OTROS SUMINISTROS		5.800,79
22200 TELEFÓNICAS		46.228,12
22201 POSTALES Y TELEGRÁFICAS		475,44
22300 TRANSPORTES		100,00
22500 ESTATALES		100,00
22501 AUTONÓMICOS		100,00
22601 ATENCIONES PROTOCOLARIAS Y REPRESENTATIVAS		10.470,18-
22606 REUNIONES, CONFERENCIAS Y CURSOS		7.100,00
22609 OTROS GASTOS DIVERSOS		12.900,00
22700 LIMPIEZA Y ASEO	0,04	55.627,80
22703 POSTALES		3.124,28-
22706 ESTUDIOS Y TRABAJOS TÉCNICOS		18.228,20-
22709 OTROS		27.829,52-
23001 REEMBOLSO DE GASTOS DE ALTOS CARGOS		647,76
23002 DEL PERSONAL		762,15
23101 DE ALTOS CARGOS		1.466,25
23102 DEL PERSONAL		1.806,05
46100 PROGRAMAS DE INSERCIÓN SOCIAL		899,97
46102 COLECTIVOS DESFAVOR. O CON RIESGO EXCLUSION SOCIAL		1,37
47100 PROGRAMAS DE INSERCIÓN SOCIAL		
48100 PENSIONES DEL FONDO ASISTENCIAL		623.717,32
48101 PRESTACIONES Y AYUDAS DE PROTEC.E INSERCIÓN SOCIAL		207.414,44
48102 COLECTIVOS DESFAVOREC. O CON RIESGO EXCLUS.SOCIAL		



Cuentas Anuales 2008

48502 ACTUACIONES DE EMPLEO COLECTIVOS DESFAVORECIDOS		
62501 FONDO BIBLIOGRÁFICO		2.000,00
62600 MOBILIARIO Y ENSERES		2.931,82
62900 OTROS ACTIVOS MATERIALES		306,00-
63100 EDIFICIOS		3.013,46
64900 OTRO INMOVILIZADO INMATERIAL		20.650,00
76199 OTRAS INVERSIONES MAT.DE PROTECCION Y PROM.SOCIAL		
78105 INV.PARA INTEGRAC.COLECT.DESFAV.O CON RIESGO EX.SO		
* 314C PENSIONES, AYUDAS Y SUBVENCIONES	7.156,99	1.045.859,28
** 5104 D.G.PENSIONES,VALORACIÓN Y PGMAS INCLUS.	41.305,54	1.481.186,98
*** Total	940.274,55	4.224.192,86



LPG.CFUN.PROG.

LQP-M522
ISSO - I.M.A.S. - EJERCICIO 2008
Liquidación del Presupuesto de Gastos
Clasificación Funcional por Programas
Mes: 1 A 12

Programa	Crédito Inicial	Modificaciones	Créd.Definitivo	Gtos Comprometidos	Oblig.Recon.Netas	Reman.de Crédito	Pagos	Oblig.Pend.Pago
311B DIRECCIÓN Y SERVICIOS GENERALES DEL IMAS	7.833.501,00	774.424,40	8.607.925,40	8.331.050,04	8.316.663,57	291.261,83	7.420.077,90	896.585,67
313B PERSONAS CON TRASTORNO MENTAL Y OTROS COLE	9.400.142,00	806.085,16-	8.594.056,84	8.165.859,50	7.969.614,04	624.442,80	7.086.273,32	883.340,72
313F PERSONAS CON DISCAPACIDAD	52.204.097,00	253.094,78	52.457.191,78	51.912.621,96	51.799.285,73	657.906,05	47.097.867,45	4.701.418,28
313G PERSONAS MAYORES	72.082.070,00	1.789.042,44	73.871.112,44	72.689.705,93	72.115.322,90	1.755.789,54	61.310.243,32	10.805.079,58
313H TURISMO SOCIAL	417.956,00	291.243,41	709.199,41	397.242,56	396.624,74	312.574,67	293.963,27	102.661,47
313N VALORACIÓN Y DIAGNÓSTICO	4.672.680,00	747.135,21	5.419.815,21	4.984.487,51	4.950.338,96	469.476,25	4.574.237,36	376.101,60
314C PENSIONES, AYUDAS Y SUBVENCIONES	22.640.929,00	36.328.428,07	58.969.357,07	57.923.497,79	57.916.340,80	1.053.016,27	56.179.722,14	1.736.618,66
* Total	169.251.375,00	39.377.283,15	208.628.658,15	204.404.465,29	203.464.190,74	5.164.467,41	183.962.384,76	19.501.805,98



Proyectos

LQP-M523
ISSO - - EJERCICIO 2008
Proyectos de Inversión

Proyecto	Presupuesto	Inicio	Final	Inversión	Ej. 2009	Ej. 2010	Ej. 2011	Posteriores	Fin.Propia	Fin.Afectada	Fin.Externa
10293 PRESTACION INGRESO MINIMO DE I		2.002	2.009								
10294 AYUDAS PERIODICAS DE INSERCIÓN		2.002	2.009								
10297 AYUDAS ECONOMICAS PARA EL CUID		2.002	2.005								
11588 PENSIONES F.A.S.		2.002	2.009	792.459,68							
11966 SUBVENCIONES PROGRAMAS GENERICOS				224.999,63							
11967 PLAN DESARROLLO GITANO				549.999,00							
11979 FASEN(CONVENIO)-PROGR.PERSONAS				512.600,00							
11980 FAMDIF(CONVENIO)-ACT.Y SERV.AS				840.348,00							
11991 FEDERAC.SORDOS(CONVENIO)-ACT.				110.800,00							
11994 PROGRAMAS GENERICOS				200.000,00							
11997 FADIS(CONVENIO)-ACT.Y SERV. AS				3.503.950,00							
11998 PLAN ATENCION INTEGRAL P.C.D.				401.844,62							
11999 PLAN GERONTOLOGICO				1.538.726,25							
12017 FAMDIF(CONVENIO)-MEJORA CENTRO				180.300,00							
12381 SUBVENCIONES PROGRAMAS PERSONA				573.150,00							
12382 SUBVENCION PERSONAS CON DISCAP				149.100,00							
12383 SUBVENCION GITANOS				82.940,00							
12384 SUBVENCIONES RECLUSOS Y				41.471,00							



EXRECL											
12388 SUBVENCIONES OTROS COLECTIVOS				130.000,00							
12421 SUBVENCION ACTUACIONES ESTRUCT				526.317,14							
14674 AYUDAS PERIODICAS A PERSONAS C		2.002	2.009								
20518 PREVENCION RIESGOS LABORALES		2.002	2.009	82.210,59							
20522 MOBILIARIO PARA OFICINAS DE SE		2.002	2.004								
20528 DEMOLICIONES EN RESID. LUIS VA	400.000,00	2.002	2.009	165.346,28							
20565 OBRAS DE REFORMA Y ADECUACION		2.002	2.009	263.935,43							
20578 DOT.Y EQUIP.CENT.ATENC.A PERS.		2.002	2.009	131.788,50							
20579 ADQUISICION DE MAQUINARIA		2.002	2.004								
20582 AYUDAS PARA PROGRAMAS DE INSER		2.002	2.009	432.761,00							
20583 AYUDAS PARA PROGRAMAS DE INSER		2.002	2.009	19.121,00							
20585 AYUDAS PARA PROGRAMAS DE INSER		2.002	2.009								
20586 AYUDAS NO PERIODICAS DE INSERC		2.002	2.009								
20587 AYUDAS INDIVIDUALIZADAS A PERS		2.002	2.009								
20588 AYUDAS ECONOMICAS PARA PERSONA		2.002	2.009								
20589 AYUDAS DE URGENTE NECESIDAD.		2.002	2.003								
20597 DOTAC.Y EQUI.CENTR.TURISMO SOC		2.002	2.009	19.522,28							
20601 DOTAC.Y EQUI.SUBD.PENSI.AYUDAS		2.002	2.009	23.842,18							



Cuentas Anuales 2008

20742 CONSTRUCCION DE NUEVO C.O. CAN		2.002	2.005								
21070 FEAFES.ACTIVIDADES Y SERV.Y MA				319.750,00							
21071 ASPAYM. ACTIVIDADES Y SERVICIOS				81.000,00							
21239 AYTO.MURCIA-CONVENIO PLAN GERO				65.102,00							
21262 ASPAJUNIDE-CONSTRUCCION RESIDE				252.217,50							
21267 AMPY-CONSTRUCCION Y EQUIPAMIEN				318.900,00							
21888 FUNDOWN. PROGRAMAS PERSONAS DI				411.856,00							
21889 FEAPS.MANTENIMIENTO CENTROS Y				6.975.000,00							
21896 FED. ALZHEIMER - ACTIV.Y SS. A				192.942,00							
23262 INSTALACIONES TECNICAS		2.002	2.002								
23822 ACT. EN CENTROS PERS.MAY.(CON.		2.002	2.008	74.689,14							
24423 OBRAS DE ADECUACION EN RESIDEN		2.002	2.002								
30130 AMPY. MANTENIMIENTO CENTRO OCU				133.440,00							
30144 A.M.LUCHA FIBROSIS QUISTICA-CO				36.523,00							
30866 ADQUISICION DE MOBILIARIO Y EN		2.002	2.004								
30867 OBRAS ADECUACION C.R. ESPINARDO		2.002	2.008	26.793,15							
30868 ADQUISICION DE MAQUINARIA		2.002	2.004								
30869 OBRAS DE ADAPTACION DE CENTROS		2.002	2.002								
30870 ADQUISICION DE MOBILIARIO Y EN		2.002	2.004								



30871 ADQUISICION DE MAQUINARIA		2.002	2.002									
30872 OBRAS DE REFORMA Y ADECUACION		2.002	2.003									
30873 OBRAS REMODELACION/ADECUACION		2.002	2.008	6.158,00								
30874 ADECUACION DE INSTALACIONES EL		2.002	2.003									
30875 ACTUACIONES DE PLANES DE EMERG		2.002	2.002									
30876 ACTUALIZACION SISTEMAS AUDIOVI		2.002	2.003									
30877 RENOVACION DEL PARQUE MOVIL		2.002	2.009	24.133,28								
30878 ADQUISICION DE MOBILIARIO Y EN		2.002	2.004									
30879 OBRAS ADECUACION S.E.D. EN R.P		2.002	2.003									
30880 ADECUACIONES DE INST. ELECTRI		2.002	2.003									
30882 INVERSIONES NECESARIAS PARA IM		2.002	2.003									
30883 BECAS DE COLABORACION ARCHIVIS		2.002	2.009	7.858,64								
30884 INSTALACIONES TECNICAS		2.002	2.002									
30885 ADQUISICION MATERIAL DE OTROS		2.002	2.003									
30886 INVERSIONES NORMA MODERNIZACIO		2.002	2.009	53.803,33								
30887 INSTALACIONES TECNICAS		2.002	2.003									
30888 ADQUISICIÓN UTILLAJE		2.002	2.003									
30889 FONDO ARTISTICO Y BIBLIOGRÁFICO		2.002	2.004									
30890 OBRAS REFORMA Y ADECUAC. CENTR		2.002	2.003									
30190 AYNOR. PROGRAMA PERSONAS DISCA				36.300,00								



24482 REMODELACION DEL C.O. EL PALMAR		2.002	2.003								
31178 FONDO ARTÍSTICO Y BIBLIOGRÁFICO		2.002	2.004								
31182 ADQUISICIÓN DE UTILLAJE		2.002	2.003								
31199 ADECUACIÓN DE S.E.D. DE SAN JA		2.002	2.003								
31200 ADQUISICIÓN DE UTILLAJE		2.002	2.002								
31664 AFIM. MANTENIMIENTO CENTRO DE DIA				43.185,00							
31665 FED.ASOC.PARKINSON. ACTIVIDADE				40.850,00							
32226 ADQUISICION MAQUINARIA CENTROS		2.003	2.004								
32229 OBRAS DE ADECUACIÓN EN CENTR.O		2.003	2.004								
32232 ADQUISICIÓN DE MAQUINARIA		2.003	2.004								
32234 FONDO ARTISTICO Y BIBLIOGRÁFICO		2.003	2.004								
32235 IMPLANTAC.PROGRAMA GESTION EXP		2.003	2.004								
32236 AYUDAS PARA MAYORES EN EL MEDI		2.003	2.009								
32238 PROGRAMA DE SERVICIOS DE ESTAN	303.948,00	2.003	2.006		108.384,80						
32239 ADQUISICIÓN MATERIAL AUDIOVISUAL		2.003	2.004								
32240 AYUDAS ESPEC.CIRCUNST.CARACTER		2.003	2.009								
32241 OBRAS REFORMA Y ADECUACIÓN HOG		2.003	2.009	238.053,08							
32242 FUNDACIONES TUTELA PERSONAS IN		2.003	2.003								
32243 A LA CONSEJ.DE TRABAJO Y POLÍT		2.003	2.004								
32244 ADECUACIÓN EDIFICIOS		2.003	2.009	12.620,91							



SERVICIOS											
32245 ADECUACIÓN INSTALACIONES TECNICAS		2.003	2.003								
32246 ADQUISICIÓN OTROS ACTIVOS MATE		2.003	2.003								
32247 OBRAS ADEC.Y.REF. R.P.M.ALHAMA		2.003	2.007								
32248 DOT.Y EQUIP.CENTROS OCUPACIONA		2.003	2.009	112.335,87							
32249 DOT.Y EQUIP.SERVICIOS CENTRALE		2.003	2.009	17.451,57							
32250 DOTAC.Y EQUIP RESIDENCIA LUIS		2.003	2.005								
32251 DOTAC.Y EQUIP.EN GESTIÓN DE SE		2.004	2.006								
32252 OBRAS REFORMA Y ADEC. EN C.O.		2.004	2.008	25.884,51							
32253 ADECUACION EDIFICIOS E INST. A		2.003	2.007								
32254 ADECUACION EDIFICIOS E INST. A		2.003	2.005								
31201 ADEC.. DE SUBD.PENSIONES AYUDA		2.002	2.002								
31202 OBRAS REF.Y ADEC. EN R.P.M DE		2.002	2.006								
31203 ADQUISICIÓN DE MAQUINARIA		2.002	2.002								
31204 RENOVACION DEL PARQUE MOVIL		2.002	2.002								
32559 INTEGRACION COLECT RIESGO EXCL				1.950.000,00							
31215 ADQUISICIÓN DE MATERIAL OTROS		2.002	2.002								
31223 ADQUISICIÓN DE MATERIAL INFORM		2.002	2.002								
31246 FONDO ARTISTICO Y BIBLIOGRÁFICO		2.002	2.002								



31252 OBRAS REFOR. Y ADECU.RPM FJ AS		2.002	2.005								
31254 OBRAS REF. Y ADECU H.P.M. CART		2.002	2.002								
31263 FONDO ARTÍSTICO Y BIBLIOGRÁFICO		2.002	2.002								
31265 ADQUISICIÓN MATERIAL INFORMÁTICO		2.002	2.002								
31266 ADQUISICIÓN MATERIAL INFORMÁTICO		2.002	2.002								
31267 ADQUISICIÓN MATERIAL INFORMÁTICO		2.002	2.003								
31268 OBRAS DE REF.Y ADECUAC EN C.O.		2.002	2.008	44.163,74							
31271 ADQUISICIÓN MATERIAL INFORMÁTICO		2.002	2.003								
31278 ADQUISICIÓN DE UTILLAJE		2.002	2.002								
31279 ADQUISICIÓN DE UTILLAJE		2.002	2.002								
33488 CONSTRUCCION NUEVA R.P.MAYORES	2.000.000,00	2.004	2.009	105.814,06	1.000.000,00	500.000,00					
33491 ADECUACION A ESTANC.DIURNAS HP		2.004	2.007								
33492 ADECUACION A EST.DIURNAS H.ALC		2.004	2.006								
33493 ADECUAC.HPM CARAVACA A CENTRO		2.004	2.004								
33495 ADEC.PREVEN.LEGIONELOSIS C.OCU		2.004	2.006								
33496 MEDIDAS DE FOMENTO SOCIAL		2.004	2.009	12.927,15							
33497 OBRAS REFORMA Y ADEC. EN C.O.		2.004	2.008	29.771,40							
33498 OBRAS REFOR Y ADECUACIÓN EN C.		2.004	2.008	26.984,79							
33499 OBRAS REFOR. Y ADECUAC.CENTROS		2.004	2.009	53.036,60							
33500 OBRAS REFORMA Y ADEC.EN	1.400.000,00	2.004	2.010	818.073,48	2.000.000,00	1.500.000,00					



R.P.M.											
33501 CONST.Y EQUIP.NUEVO CENTRO DE		2.004	2.006								
33502 CONST.TALLERES OCUPAC.C.O JULI		2.004	2.004								
33503 INDEMNIZACIONES PRESOS LEY DE		2.004	2.006								
33504 ADQUIS.CENTRALIZADA LICENCIAS		2.004	2.004								
33505 A LA CONSEJERIA DE TRABAJO Y P		2.005	2.006								
33506 INV. REPO.CENTROS ATEN.PERS.MA		2.005	2.006								
33507 ADQ.LOCAL SERVICIO ATENCIÓN PE		2.005	2.006								
33508 ADQ.LOCAL SERV. PERSONAS CON E		2.005	2.006								
33509 SEGURIDAD EN SERVIDORES Y DATOS		2.004	2.004								
33510 ADECUACION DE REDES Y COMUNICA		2.004	2.004								
33511 FUND.MURC.TUTELA Y DEF.ADULTOS		2.004	2.009	250.000,00							
33512 OBRAS ADEC. CENTRO DÍA PERS.MA		2.005	2.006								
33513 ESTANCIAS DIURNAS ENF. MENTALE		2.006	2.006								
33515 AMPLIACION Y REFORMA H.P.M. D		2.006	2.006								
33516 FUN.MURC.TUTELA Y DEF.ADULTOS-		2.006	2.009	3.000,00							
34642 Gastos Funcionam. Direc.y Serv	513.470,15	2.005	2.007	1.996.711,76	324.368,76						
34643 GTOS. FUNC. R.E.M.C LUIS VALEN	339.337,69	2.005	2.007	1.470.579,77	14.849,57						
34644 GTOS. FUNC. SERVICIOS TECNICOS	9.587,38	2.005	2.006		9.708,38						



Cuentas Anuales 2008

34645 GTOS.FUNC.ATENC. DIRECT. A P.D	1.200.324,96	2.005	2.007	5.337.828,52	40.769,82						
34646 GASTOS FUNCIONT. CENTROS TURIS	582,93	2.005	2.006	114.645,84	591,56						
34648 FORMACION DEL PERS. (ORG. PROP		2.005	2.008	774,00							
34649 FORMACIÓN DEL PERS. (ORG. AJEN		2.005	2.008	7.195,00							
34650 CONCIERTOS PREST.SS A OTROS CO		2.005	2.006								
34651 CONCIERTOS PREST.SS A ENFERMOS		2.005	2.006								
34652 GASTOS FUNC.DE RESID. Y HOG.PE	2.429.473,05	2.005	2.009	9.581.209,75	59.995,71						
34653 GTOS FUNCIONAMIENTO SUBD. PENS	32.524,58	2.005	2.006	518.917,01	33.182,94						
34655 CONCIERTOS PREST.SS A PERSONAS		2.005	2.006								
34656 CONCIERTOS PREST.SS VIVIENDAS		2.005	2.006								
34657 PLAN GERONTOLOGICO	1.323.646,00	2.005	2.006								
34658 AYUDA ECON. P.M. ESTANCIAS EN		2.005	2.007								
34659 ASOCIAC.Y FUNDAC.PERSONAS CON		2.005	2.005								
34661 GTOS.FUNCIO.CENTROS PERS.MAYOR		2.005	2.006	158.133,77							
34662 AD.RE.FJ.ASTURIANO PARA RPM EL	5.600.000,00	2.005	2.009	4.955.664,82	1.000.000,00						
34663 TURISMO SOCIAL DE PERSONAS MAY		2.006	2.007								
34664 PLAN DE DEPENDENCIA	3.846.855,00	2.006	2.006		3.832.532,50	1.253.640,00					
34665 OBRAS ADECUAC.UNIDADES VALORAC		2.005	2.005								
34666 AMPLIACIÓN EDIF.SERV.GENERALES		2.005	2.006								



34667 ADAPTAC.SERV.ESTANCIAS DIURNAS		2.005	2.006								
34668 REMANENTE TESORERÍA 2004 OP.CO		2.005	2.005								
34669 REMANENTE TESORERÍA 2004 OP.CA		2.005	2.005								
34670 A LA UMU ESTUDIO SOBRE LA DEPE		2.006	2.006								
34671 ADECUACIÓN LOCAL SERVIC PERSON		2.006	2.007								
34770 FEAPS(CONVENIO)-MEJORA CENTROS				120.000,00							
34771 ASPAYM-CONST./EQUIP.CENTRO MUL				200.000,00							
34772 ADANER-CONSTRUCCION CENTRO P.D				241.043,69							
34775 URCI(CONVENIO)-MANTEN.CENTRO O				79.000,00							
34777 CEOM-CONST./EQUIPAM. CENTRO OC				186.000,00							
35408 ASTRAGE-CONST.CENTRO RESIDENC.				561.380,48							
35410 APICES-AMORTIZACION PRESTAMO				22.000,00							
36016 AYUDAS PARA PROGRAMAS INCLUSIO		2.006	2.009	186.382,00							
36017 AYUDA PROGR.INCLUSIÓN A IN.S/A		2.006	2.009								
36018 ADECUAC.ESTANC.DIURNAS ALZEHIM		2.006	2.006								
36019 AYUDAS MUJERES VÍCTIMAS VIOLEN		2.006	2.009								
36020 ADQU.Y ADECUAC.LOCAL UNIDAD VA		2.006	2.009	666.426,38							
36021 CONSTRUC.NUEVO CENTRO OCUPACIO	4.884.700,00	2.006	2.009	2.948.112,94	600.000,00						



36023 GASTOS DE FUNCIONAMIENTO DE U.	1,00	2.007	2.007	218.379,49							
36024 GASTOS DE FUNCIONAMIENTO U.V.	1,00	2.007	2.007	137.317,61							
36025 GASTOS DE FUNCIONAMIENTO DE U.	1,00	2.007	2.007	26.470,31							
36028 INVESTIGACIONES EN MATERIA DE		2.007	2.008	43.415,70							
36029 REFORMA DEL CENTRO DE DÍA DE A		2.006	2.006								
36030 MEJORA INSTALACI. C.O. JULIO L		2.006	2.006								
36031 EMPRESAS PRIVADAS-AYUDAS PROGR		2.006	2.009	13.620,00							
36032 AFIM.TALLERES HAB.RPM F.JAVIER		2.006	2.008	32.267,82							
36033 AFESMO. ATENC. ENFERMOS EN VIV		2.007	2.009	223.852,83							
36034 APCOM.ATENC.DISCAPAC.PSIQ.EN V		2.006	2.009	99.072,29							
36035 AFIM. TALLERES HAB.RESID.LUIS		2.006	2.008								
36036 ADEC.EDIF.SUBD.GESTION SERVICI		2.006	2.006								
36037 ADEC.EDIF.SUBD.PENSIONES,AYUDA		2.006	2.007								
36038 OBRAS MEJORA Y AMPLIACION C.O.		2.006	2.006								
36039 CONCIERTO CENTRO DE MAYORES CA		2.007	2.012	568.539,70	665.190,00	706.125,00	741.431,00	778.502,00			
36040 Concierto resid.mayores Los Al		2.007	2.012	222.919,80	258.261,00	282.450,00	296.572,00	311.401,00			
36041 CONCIERTO RESIDENCIA MAYORES L		2.007	2.012	182.481,85	235.212,00	240.082,00	252.086,00	264.690,00			
36042 CONCIERTO RES.MAYORES VIRGEN R		2.007	2.010	3.505,37	116.218,00						
36043 A		2.007	2.009								



CORP.LOC.SUBVEN.PROGRAMA PER												
36044 ACTUAC.EXTRAORDINA.RESIDENC.PE		2.007	2.009	222.257,29								
36045 A CORP.LOC.CONST.REM Y EQUIP.C		2.007	2.009	241.482,86								
36700 CONCIERTO ASPRODES.ATENC. DE D		2.006	2.009	556.349,44								
36701 CONCIERTO APCOM.ATENC.PERSONAS		2.006	2.009	84.427,70								
36702 CONCIERTO VALLE RICOTE.AT.PERS		2.006	2.009	41.445,12								
36703 CONCIERTO AFIM. ACTIV.DEPORTE,		2.007	2.008									
36704 CONCIERTO AFIM. DESARROLLO DE		2.006	2.007									
36705 PROGRAMA FAMILIAS ACOGEDORAS.A		2.007	2.009	117.572,66								
36706 CONCIERTO ASPAPROS.AT.PERSONAS		2.006	2.009	194.416,73								
36707 CONCIERTO RES.S.TERESA ABARÁN.	1,00	2.006	2.012	276.233,06		338.940,00	355.887,00	373.681,00				
36708 CONCIERTO RESIDENCIA ALTAVIDA.	115.588,00	2.007	2.012	784.502,56	955.566,00	1.045.065,00	1.097.318,00	1.152.184,00				
36709 CONCIERTO HOSP-R.S.FCO.ÁGUILAS		2.006	2.012	960.032,62		1.200.412,00	1.260.433,00	1.323.455,00				
36710 CONCIERTO AYTO.ALCANTARILLA.AT	1,00	2.006	2.012	273.223,37	309.914,00	338.940,00	355.887,00	373.681,00				
36711 CONCIERTO RESIDENCIA AZAHAR. A	386.724,00	2.007	2.012	520.888,32	322.826,00	706.125,00	741.431,00	778.502,00				
36712 CONCIERTO RESIDENCIA ANCIANOS.	1,00	2.006	2.012	546.769,34	581.087,00	748.493,00	785.917,00	825.213,00				
36713 CONCIERTO RESIDENC.VIRGEN MAR.		2.006	2.012	522.773,71		663.757,00	696.945,00	731.792,00				
36714 CONCIERTO RESID.LOS ALMENDROS,	322.270,00	2.007	2.007		340.950,00	118.480,00						
36715 CONCIERTO RESIDENCIA SAN		2.007	2.012	658.408,90	393.848,00	861.472,00	904.546,00	949.773,00				



PABLO												
36716 CONCIERTO HOSP-ASILO REAL PIED	1,00	2.006	2.012	576.309,31		734.370,00	771.088,00	809.642,00				
36717 CONCIERTO HOSP-ASILO REAL PIED	1,00	2.006	2.008	23.229,23								
36718 CONCIERTO FUND.HOSPITAL DE CIE	1,00	2.006	2.012	336.370,31		423.675,00	444.858,00	467.101,00				
36719 CONCIERTO FUNDAC.S.JOSE S.ENRI		2.006	2.012	1.143.647,32		1.496.985,00	1.571.834,00	1.650.426,00				
36720 CONCIERTO RES.S. AGUSTÍN.F.ÁLA	1,00	2.006	2.012	182.125,74	206.617,00	225.960,00	237.258,00	249.120,00				
36721 CONCIERTO RESIDENCIA ALICANTE.		2.007	2.012	253.574,20	287.582,00	320.775,00	336.814,00	353.655,00				
36722 CONCIERTO RESIDENCIA CASER. LORCA	1.160.170,00	2.007	2.012	993.986,71	1.162.176,00	1.412.250,00	1.482.862,00	1.557.005,00				
36723 CONCIERTO FUND.SAN DIEGO LORCA	1,00	2.006	2.012	458.403,34	477.783,00	663.757,00	696.945,00	731.792,00				
36724 CONCIERTO RES.LOS ALCÁZARES.AT	129.018,00	2.007	2.012	149.846,66	186.254,00	197.715,00	207.600,00	217.980,00				
36725 CONCIERTO RESID.FÁTIMA.MOLINA.		2.006	2.012	593.862,65		819.105,00	860.060,00	903.063,00				
36726 CONCIERTO RESIDENCIA LA FUENSA	193.362,00	2.007	2.012	213.982,25	258.261,00	282.450,00	296.572,00	311.401,00				
36727 CONCIERTO RESID.AMPARO.S.ÁNGEL	1,00	2.006	2.012	352.537,51	400.305,00	437.797,00	459.687,00	482.672,00				
36728 CONCIERTO RESIDENCIA VILLADEMA		2.007	2.007									
36729 CONCIERTO RESID.SAN PEDRO. ATE		2.006	2.012	1.085.097,53		1.412.250,00	1.482.862,00	1.557.005,00				
36730 CONCIERTO RESI.PURISIMA.TOTANA	1,00	2.006	2.012	508.639,69		677.880,00	711.774,00	747.362,00				
36731 CONCIERTO RE.PURISIMA.TOTANA.M	1,00	2.006	2.009	22.049,97								
36732 CONCIERTO RES.S.ISABEL.VILLANU		2.006	2.012	812.136,71		1.016.820,00	1.067.661,00	1.121.044,00				
36733 CONCIERTO JESÚS		2.006	2.012	48.487,83		70.612,00	74.143,00	77.850,00				



ABANDONAD.PERS											
36734 CONCIERTO CÁRITAS.AT.PERSONAS		2.006	2.009	9.107,76							
36735 CONCIERTO JESÚS ABANDONADO.PER		2.006	2.009	64.387,50							
36736 CONCIERTO EJEC.ESTANCIAS DIURN	105.000,00	2.007	2.009	112.632,46							
36737 CONCIERTO EJEC.EST.DIURNAS-ALC	105.000,00	2.007	2.009	118.720,69							
36738 CONCIERTO EJEC.ESTANC.DIURNAS-	105.000,00	2.007	2.009	118.340,18							
36739 CONVENIO ASOC."EDAD DORADA M.L		2.007	2.009	127.687,50							
36740 CONCIERTO EJEC.ESTANC.DIURNAS-	105.000,00	2.007	2.009	118.724,35							
36741 CONCIERTO EJEC.ESTANCIAS DIURN	105.000,00	2.007	2.009	112.632,46							
36742 CONCIERTO EJEC.ESTANCIAS DIURN	105.000,00	2.007	2.009	112.220,35							
36743 CONCIERTO EJEC.ESTANCIAS DIURN	105.000,00	2.007	2.009	118.562,35							
36744 CONCIERTO EJEC.EST.DIURNAS-MOL	103.163,00	2.007	2.009	115.052,90							
36745 CONVENIO ASOC."EDAD DORADA M.P		2.006	2.009	118.140,00							
36746 CONCIERTO EJEC.EST.DIURNAS-S.B	116.966,00	2.007	2.009	124.252,44							
36747 CONCIERTO EJEC.EST.DIURNAS-PTO	105.000,00	2.007	2.009	104.292,50							
36748 CONCIERTO EJEC.EST.DIURNAS-TOR	105.000,00	2.007	2.009	118.720,69							
36749 CONCIERTO EJEC.ESTANCIAS DIURN	105.000,00	2.007	2.009	112.632,46							
36750 CONCIERTO FUND.CARLOS SORIANO-	97.078,00	2.006	2.009	100.000,00							
36751 CONVENIO SIERVAS JESUS-		2.006	2.009	120.000,00							



PLAZAS											
36752 CONVENIO CRUZ ROJA-MONITORES C	1,00	2.006	2.009	85.917,00							
36753 CONVENIO ASOC.FAMILIAS MAY.DEP		2.006	2.008	33.336,00							
36754 CONCIERTO ASPRODES.AT.PERSONAS		2.006	2.009	81.053,13							
36755 CONCIERTO RESIDENCIA ALICANTE		2.007	2.009	690.859,33							
36756 PLAZAS RESID. E.M.CRONICOS FUE		2.007	2.009	156.296,04							
36757 CONCIERTO ALFA VIVIENDAS TUTEL		2.006	2.009	232.861,74							
36758 CONCIERTO AYTO.ARCHENA.ESTANCI	55.402,00	2.007	2.011	55.927,20	58.724,00	25.692,00					
36759 CONCIERTO AYTO.BLANCA.ESTANCI	70.306,00	2.007	2.011	95.862,98	73.822,00	123.528,00	129.654,00				
36760 AYTO.BENIEL.EJCUC.PGMA.ESTANCI	52.920,00	2.007	2.011	52.920,00	55.566,00	58.344,00	61.261,00				
36761 CONCIERTO AYTO.CEUTÍ.ESTANCIA	69.622,00	2.007	2.010	41.767,08	43.855,00	19.186,00					
36762 CONCIERTO AYTO.FORTUNA.ESTANCI	52.920,00	2.007	2.010	52.920,00	55.966,00	24.310,00					
36763 CONCIERTO AYTO.MORATALLA.ESTAN	52.920,00	2.007	2.010	52.920,00	55.566,00	24.310,00					
36764 CONCIERTO AYTO.MULA.ESTANCIAS	70.306,00	2.007	2.010	70.305,96	73.821,00	32.296,00					
36765 CONCIERTO AYTO.MURCIA.ESTANCI	85.614,00	2.007	2.010	86.227,44	90.538,00	39.610,00					
36766 CONCIERTO AYTO.SAN PEDRO.ESTAN	70.306,00	2.007	2.010	70.305,96	73.821,00	32.296,00					
36767 CONCIERTO AYTO.TOTANA.ESTANCI	52.920,00	2.007	2.010	52.920,00		24.310,00					
36768 AYTO.YECLA.EJECUC.PGMA.ESTANCI	91.844,00	2.007	2.010	91.843,44		101.258,00					
36769 CONCIERTO	77.728,00	2.007	2.009	77.727,60	27.208,00						



AYTO.ÁGUILAS.ESTANCI											
36770 CONCIERTO AYTO.MURCIA.ESTANCI	85.614,00	2.007	2.009	85.611,60	29.964,00						
36771 CONCIERTO AYTO.CEHEGÍN.ESTANCI	70.306,00	2.007	2.009	70.304,40	26.606,00						
36772 CONCIERTO AYTO.S.JAVIER ESTANC	55.000,00					61.652,00	64.734,00	67.972,00			
36773 CONCIERTO AYTO.T.PACHECO.ESTAN	70.306,00	2.007	2.009	70.304,40	26.606,00						
36775 CONCIERTO ASPRODES. AT.DISCAP.		2.007	2.009	796.912,14							
36777 CONSTRUCCION REMODELACION EQUI		2.007	2.007								
36778 FINANC.PLAZAS RES.DISC.FISICOS		2.007	2.009	227.815,77							
36779 FUNDAC.PEREZ CARCELES-CONSTRUC		2.007	2.007								
37307 FUND.MUNUERA MTNEZ.ADQUISIC/RE		2.007	2.007								
37308 ASORCAR-AMORTIZACION PRESTAMO		2.007	2.007								
37309 PROG.FORMACION INTEGRAC. SOCIA		2.007	2.009	359.957,03							
37310 FUNDOWN-CONSTRUCCION VIVIENDAS				240.000,00							
37311 AYTO.AGUILAS-MANTENI.C.ATENCIO				103.900,00							
37312 AYTO.ALCANTARILLA-MANT.C.ATENC				37.800,00							
37313 AYTO.ALHAMA-MANTENI.C.ATENC.TE				104.700,00							
37314 AYTO.CIEZA-MANTENI.C.ATENCION				110.700,00							
37315 AYTO.FORTUNA-MANTEN.C.ATENC.TE		2.007	2.009	75.600,00							
37316 CONSEJO MUN.SS LORCA-		2.007	2.009	204.500,00							



MANTEN.C.											
37317 AYTO.MAZARRON- MANTEN.C.ATENCIO		2.007	2.009	89.200,00							
37318 AYTO.P.LUMBRERAS- MANTEN.C.ATEN		2.007	2.009	64.400,00							
37319 MANCOMUNI.RIO MULA- MANTEN.C.AT		2.007	2.009	113.400,00							
37320 AYTO.MOLINA- MANTENI.C.ATENCION		2.007	2.009	76.400,00							
37321 AYTO.TOTANA- MANTEN.C.ATENC.TEM				166.900,00							
37322 MANCOM.VALLE RICOTE- MANT.C.A.T				190.700,00							
37323 AYTO.YECLA- MANTENI.C.ATENCION				139.800,00							
37324 AYTO.LA UNION- MANTENIMI.CENT.O		2.007	2.009	128.900,00							
37325 AYTO.TORRES COTILLAS- MANT.C.AT				13.500,00							
37426 CONCIERTO FUNDAMIEP. DISCAP.GR		2.007	2.009	410.930,38							
37427 CONCIERTOS PLAZAS RESID. ATENC		2.007	2.009								
37429 CONCIERTOS PRESTAC. A P.CON EN		2.007	2.009								
37430 AYTO.CEHEGIN- EQUIPAM.CENT.ESTA		2.007	2.007								
37431 CONCIERTO C.DE DIA. DISCAP. GR		2.007	2.009								
37432 CONCIERTOS PLAZAS RESID. DISCA		2.007	2.009								
37433 CONCIERTO SAGRADA FAMILIA PLAZ	1,00	2.006	2.012	422.041,16	387.392,00	720.247,00	756.259,00	794.072,00			
37435 CONCIERTO AIDEMAR.C.DIA DISC.G		2.006	2.009	273.072,67							
37436 CONCIERTO EJEC.ESTANCIAS	119.700,00	2.007	2.009	118.266,94							



Cuentas Anuales 2008

DIURN												
37437 CONCIERTOS EJECUCION ESTANCIAS		2.007	2.009									
37438 EJECUCION ESTANCIAS DIURNAS AY		2.007	2.009									
37439 DOTACION Y EQUIPAMIENTO SERV.		2.007	2.009	10.453,77								
37440 DOTACION Y EQUIPAMIENTO SERV.		2.007	2.009	20.132,64								
37441 AMPLIACION CENTRO DE DIA DE CA		2.007	2.008	47.761,16								
37442 REMODELACION RESID. SAN BASILIO		2.007	2.009	100.108,36								
37443 VALORACION DE DEPENDENCIA		2.007	2.007	606.815,00								
37444 AFAMUR-RESPIRO FAMILIAR EN CEN				37.574,00								
37445 AFADRE-RESPIRO FAMILIAR EN CENT				37.560,00								
37446 ASOFEM-RESPIRO FAMILIAR EN CEN				35.575,00								
37447 AFES-RESPIRO FAMILIAR EN CENTR				35.575,00								
37448 AFESMO-RESPIRO FAMILIAR EN CEN				35.575,00								
37449 AFIM-RESPIRO FAMILIAR EN CENTR				35.575,00								
37451 OBRAS REFORMA Y ADECUACIÓN C.O		2.007	2.008	95.210,51								
37452 A I.S.F.L.-CENTR.COLECT.EXCLUS		2.007	2.009	255.390,00								
37453 ARREND.LOCAL SERVICIO VALORACI		2.007	2.007									
37454 CONC.ASTRAPACE AT.PERS.GRAVE D		2.007	2.009	189.315,95								
37455 CONST.CENTRO DIA PERS.MAYORES		2.007	2.010		760.000,00	730.666,00						



Cuentas Anuales 2008

37456 DOTAC.Y EQUIP.UNID.VALORACIÓN		2.007	2.007									
37620 CONV.AYTO.ABANILLA.EJEC.PROG.E						61.660,00	26.977,00					
37621 CONV.AYTO.LIBRILLA.EJEC.PROG.E						77.513,00	81.388,00					
37639 GTOS FUNCIONAM.SERV.VALORAC.DE		2.007	2.008	183.133,55								
38531 OBRAS EN RESID.PERS.MAY.LORCA				82.947,84	3.000.000,00	3.000.000,00						
38533 CONVENIO AYUNTAMIENTO CEUTI. P				141.481,05		211.837,00	222.429,00	233.550,00				
38570 CONCIERTO RESID.P.M.BALLESOL M				68.904,57		141.225,00	148.286,00	155.700,00				
38571 CONVENIO AYTO.ALCANTAR.EJEC.PR				43.113,72		95.066,00	99.819,00					
38576 CONC.RES.VILLADEMAR.S.P.PINATA				89.787,11		211.837,00	222.429,00	233.550,00				
37682 CONC.RESID.LOZAR RIBERA.ATENC.		2.007	2.012	40.736,71	66.519,00	211.837,00	222.429,00	233.550,00				
37683 CONC.RESID.LOZAR POZO ALEDO.AT		2.007	2.012	102.696,45	129.130,00	353.062,00	370.715,00	389.251,00				
38826 CONV.AYTO TOTANA PROGR.ESTANCI						50.628,00	53.160,00					
38828 CONV.AYTO BULLAS PROGR.ESTANCI				18.640,00		61.552,00	64.734,00	67.972,00				
38829 CONV.AYTO ALHAMA PROGR.ESTANCI				41.011,60		77.513,00	81.388,00					
38942 CONS.NUEV.CENT.OCUPAC.JUL.L.AM				227.735,59		3.500.000,00	1.800.000,00					
39902 CONSTRUCCIÓN DE NUEVO C.O EN C						3.000.000,00	1.000.000,00					
39906 AYTO.CARTAGENA (EL ALGAR) EST						61.652,00	64.734,00	67.972,00				
39922 CONST. Y EQUIP. C. ESTANCIAS D						1.600.000,00	1.500.000,00					



Cuentas Anuales 2008

39936 CONSTR. C.RESIDENCIAL ENF.MENT						2.500.000,00	2.500.000,00	2.500.000,00			
39937 CONSTR. C.RES.VACAC. P.C.D- OTR						2.000.000,00	2.000.000,00	2.000.000,00			
39938 CONSTR. RES.VACAC-RESID. DEPEN						2.500.000,00	2.500.000,00	2.000.000,00			
* Total	29.162.538,74	569.385	570.115	80.463.573,48	21.217.538,04	42.429.469,00	32.160.867,00	27.843.581,00			



RELACIÓN DE CONTRATISTAS CUYA SUMA DE LOS IMPORTES DE ADJUDICACIÓN SUPERA EL 5% DEL TOTAL DEL TIPO DE CONTRATO

TIPO DE CONTRATO	IMPORTE TOTAL ADJUDICADO POR TIPO DE CONTRATO	CIF Y NOMBRE DEL CONTRATISTA	IMPORTE ADJUDICADO AL CONTRATISTA	% DEL TOTAL DE LAS ADJUD. TIPO CONTRATO
CONSULTORÍA Y ASISTENCIA	270.547,70	NO HAY NINGÚN CONTRATISTA QUE REUNA EL REQUISITO		
GESTIÓN DE SERV.PÚBLICOS	10.635.261,36	G30092811 RESID.ANCIANOS SAN JOSE Y S. ENRIQUE	991.842,00	9,33%
		G30745962 ASOC.EDAD DORADA MENSAJEROS DE LA PAZ.	1.836.280,00	17,27 %
OBRAS	3.523.076,79	A15107998 IMAGA PROYECTOS Y CONSTRUCCIONES S.A.	1.625.588,22	46,14 %
SERVICIOS	3.771.945,86	G73577686 COMETA BLUE SENIOR, U.T.E.	1.194.000,00	31,65 %
SUMINISTROS	154.328,12	NO HAY NINGÚN CONTRATISTA QUE REUNA EL REQUISITO		
ESPECIALES	482.338,75	NO HAY NINGÚN CONTRATISTA QUE REUNA EL REQUISITO		
PRIVADOS	184.400,00	NO HAY NINGÚN CONTRATISTA QUE REUNA EL REQUISITO		



Número e importe de los contratos realizados por el I.M.A.S. PERIODO: 1-ENERO-2008 / 31-DICIEMBRE-2008

TIPO CONTRATO	NEGOCIADO		ABIERTO (Más de 1 criterio)		ABIERTO (1 criterio de adjudicación)		TOTAL	
	NÚMERO	IMPORTE ADJUDIC.	NÚMERO	IMPORTE ADJUDIC.	NÚMERO	IMPORTE ADJUDIC.	NÚMERO	IMPORTE ADJUDIC.
ESPECIAL			2	482.338,75			2	482.338,75
CONSULT. Y ASISTENC.	8	227.132,00	1	43.415,70			9	270.547,70
GESTIÓN SERV.PÚB. Prórrogas	19	8.798.541,36	1	1.836.720,00			20	10.635.261,36
OBRAS	13	1.897.488,57			1	1.625.588,22	14	3.523.076,79
SERVICIOS Prórrogas	17	907.309,60	8	2.864.636,26			25	3.771.945,86
SUMINISTROS	3	154.328,12					3	154.328,12
PRIVADOS	2	175.386,36					2	175.386,36
TOTAL	62	12.160.186,01	12	5.227.110,71	1	1.625.588,22	75	19.012.884,94



Bajas según el tipo de contrato *

PERIODO: 1-ENERO-2008 / 31-DICIEMBRE-2008

ÓRGANO DE CONTRATACIÓN: INSTITUTO MURCIANO DE ACCIÓN SOCIAL (IMAS)

TIPO DE CONTRATO	NÚMERO	IMPORTE LICITACIÓN	IMPORTE DE ADJUDICACIÓN	DIFERENCIA	% BAJA
OBRAS	14	4.153.045,32	3.523.076,79	629.968,53	15,17%
GESTION SERV.PUB	20	10.710.273,17	10.635.261,36	75.011,81	0,70%
SERVICIOS	25	4.071.902,69	3.771.945,86	299.956,83	7,37%
CONSULTORIA Y ASISTENCIA	9	285.000,00	270.547,70	14.452,30	5,07%
SUMINISTROS	3	164.816,07	154.328,12	10.487,95	6,36%
ESPECIALES	2	529.800,00	482.338,75	47.461,25	8,96%
PRIVADOS	2	184.400,00	175.386,36	9.013,64	4,89%
TOTAL POR ÓRGANO	75	20.099.237,25	19.012.884,94	1.086.352,31	5,40%



CONTRATOS ADJUDICADOS DE FORMA DIRECTA GESTIÓN DE SERVICIOS PÚBLICOS

Nº Expte.	TÍTULO	ADJUDICATARIO	C.I.F.	LICITACIÓN	ADJUDICACIÓN
2008.GSP.19-NE	19 PLAZAS TUTELADAS MOLINA DE SEGURA ENFERMOS M	AFESMO - ASOC. DE FAMILIARES Y ENFERMOS	G30548267	504.644,56	504.644,56
2008.GSP.20-NE	12 PLAZAS VIVIENDA TUTELADAS DISCAPACIDAD PSÍQUIC	ASOCIACION AIDEMAR	G30048920	309.192,96	309.192,96
2008.GSP.21-NE	RESERVA Y OCUPACIÓN DE 25 PLAZAS EN MURCIA	SIERVAS DE JESUS DE LA CARIDAD PROVINCIAL	Q3000108E	240.000,00	240.000,00
2008.GSP.22-NE	RESERVA Y OCUPACIÓN DE 47 PLAZAS RESIDENCIALES E	ASOCIACION EDAD DORADA MENSAJEROS DE	G30745962	392.102,20	392.102,20
2008.GSP.23-NE	RESERVA Y OCUPACIÓN 20 PLAZAS EN CENTRO DÍA, GRAV	ASTRAPACE	G30039663	390.573,12	390.573,12
2008.GSP.24-NE	RESERVA Y OCUPACIÓN 15 PLAZAS RESIDENCIALES EN M	FUNDACION PIA AUTONOMA CARLOS SORIAN	G30331649	200.001,60	200.001,60
2008.GSP.25-NE	65 PLAZAS RESIDENCIALES EN EL MUNICIPIO DE LORCA ,	ASPRODES	G30033146	829.756,20	829.756,20
2008.GSP.26-NE	CENTRO DIA CIEZA DISCAPACIDAD FISICA	ASOCIACION DE DISCAPACITADOS FISICOS "T	G30120422	390.573,12	390.573,12
2008.GSP.27-NE	CENTRO DIA MAR MENOR GRAVE DISCAPACIDAD PSÍQUIC	ASOCIACION AIDEMAR	G30048920	605.388,34	605.388,34
2008.GSP.2-NE	RESERVA 24 PLAZAS EN ABARAN	RESIDENCIA DE ANCIANOS SANTA TERESA - A	G30038319	224.568,00	224.568,00
2008.GSP.30-NE	reserva 15 plazas en el Centro de Día de Cartagena	ASOCIACION APICES	G30677082	292.929,84	292.930,48
2008.GSP.31-NE	15 PLAZAS RESIDENCIALES EN SAN PEDRO	NUEVA FAMILIA RESIDENCIA ENCARNACIÓN S	B73089252	311.142,00	311.142,00
2008.GSP.36-NE	23 PLAZAS DISCAPACIDAD PLÍQUICA MEDIA	ASPAJUNIDE - ASOCIACION	G30066740	71.706,95	70.148,10



	Y LIGERA EN	PADRES JUMILLAN			
2008.GSP.37-NE	RESERVA Y OCUPACIÓN 15 PLAZAS GRAVE DISCAPACIDA	ASPAJUNIDE - ASOCIACION PADRES JUMILLAN	G30066740	86.553,86	84.672,26
2008.GSP.38-NE	PLAZAS CENTRO DÍA MOLINA SEG. ENFERMOS MENTALES	AFESMO - ASOC. DE FAMILIARES Y ENFERMOS	G30548267	219.405,42	219.405,42
2008.GSP.3-NE	Lote 1: 68 PLAZAS MOLINA DE SEGURA	FUNDACION PIA AUTONOMA CARLOS SORIAN	G30331649	636.276,00	636.276,00
2008.GSP.3-NE	Lote 2: 68 PLAZAS MOLINA DE SEGURA	INTERCENTROS BALLE SOL, S.A.	A79370599	636.276,00	636.276,00
2008.GSP.4-NE	85 PLAZAS RESIDENCIALES AGUILAS	RESIDENCIA DE ANCIANOS SAN FRANCISCO -	G30044135	795.345,00	795.345,00
2008.GSP.5-NE	106 PLAZAS EN EL MUNICIPIO DE CIEZA	RESID. ANCIANOS "SAN JOSE Y SAN ENRIQUE	G30092811	991.842,00	991.842,00
2008.GSP.6-NE	72 PLAZAS EN MUNICIPIO VILLANUEVA DEL RÍO SEGURA	PATRONATO RESIDENCIA FUND. SANTA ISABEL	G30088876	673.704,00	673.704,00

Artículo 156. *Contratos de gestión de servicios públicos.*

Podrá acudir al procedimiento negociado para adjudicar contratos de gestión de servicios públicos en los siguientes casos:

a) Cuando se trate de servicios públicos respecto de los cuales no sea posible promover concurrencia en la oferta.



TRANSFERENCIAS CORRIENTES CONCEDIDAS

CONSEJERÍA: IMAS

NORMATIVA	IMPORTE CONCEDIDO PENDIENTE DE LIQUIDAR A 1 DE ENERO	IMPORTE CONCEDIDO EN EL EJERCICIO	IMPORTE LIQUIDADO EN EL EJERCICIO	IMPORTE CONCEDIDO PENDIENTE DE LIQUIDAR A 31 DE DICIEMBRE
Acuerdo Consejo de Gobierno, en sesión celebrada el día 19/09/2008: - Financiación contratos personal laboral temporal Oficina para la Dependencia.		68.000,00	68.000,00	
Acuerdo Consejo de Gobierno, en sesión celebrada el día 10/10/2008: - Ampliación servicio Teléfono 012.		38.001,60	38.001,60	
Ley 10/2007, de 27 de diciembre de Presupuestos Generales CARM. A la Fundación Murciana para la tutela y defensa judicial de adultos para gastos de funcionamiento.		250.000,00	250.000,00	



TRANSFERENCIAS DE CAPITAL CONCEDIDAS

CONSEJERÍA: IMAS

NORMATIVA	IMPORTE CONCEDIDO PENDIENTE DE LIQUIDAR A 1 DE ENERO	IMPORTE CONCEDIDO EN EL EJERCICIO	IMPORTE LIQUIDADO EN EL EJERCICIO	IMPORTE CONCEDIDO PENDIENTE DE LIQUIDAR A 31 DE DICIEMBRE
Ley 10/2007, de 27 de diciembre, de Presupuestos Generales CARM. A la Fundación Murciana para la tutela y defensa judicial de adultos para gastos de capital.		3.000,00	3.000,00	



SUBVENCIONES CORRIENTES CONCEDIDAS

CONSEJERÍA: IMAS

NORMATIVA	FINALIDAD	IMPORTE CONCEDIDO PENDIENTE DE LIQUIDAR A 1 DE ENERO	IMPORTE CONCEDIDO EN EL EJERCICIO	IMPORTE LIQUIDADO EN EL EJERCICIO	IMPORTE CONCEDIDO PENDIENTE DE LIQUIDAR A 31 DE DICIEMBRE	REINTEGROS	
						IMPORTE	CAUSA
Orden Consejería de Trabajo y Política Social, de 07/07/05. BORM 20/07/05	Becas de colaboración archivística en el IMAS		7.858,64	7.858,64			
Ley 10/2007 de 27 de diciembre, de Presupuestos Generales CARM	FEAFES. Actividades, servicios y mantenimiento asociaciones miembros.		319.750,00	319.750,00			
Ley 10/2007 de 27 de diciembre, de Presupuestos Generales CARM	ASOFEM - Respiro familiar en centro de día.		35.575,00	35.575,00			
Ley 10/2007 de 27 de diciembre, de Presupuestos Generales CARM	AFES - Respiro familiar en centro de día.		35.575,00	35.575,00			
Ley 10/2007 de 27 de diciembre, de Presupuestos Generales CARM	AFESMO - Respiro familiar en centro de día		35.575,00	35.575,00			



Cuentas Anuales 2008

NORMATIVA	FINALIDAD	IMPORTE CONCEDIDO PENDIENTE DE LIQUIDAR A 1 DE ENERO	IMPORTE CONCEDIDO EN EL EJERCICIO	IMPORTE LIQUIDADO EN EL EJERCICIO	IMPORTE CONCEDIDO PENDIENTE DE LIQUIDAR A 31 DE DICIEMBRE	REINTEGROS	
						IMPORTE	CAUSA
Ley 10/2007 de 27 de diciembre, de Presupuestos Generales CARM	ARMAITP- Actividades y servicios		30.000,00	30.000,00			
Decreto 422/08, de 7 de noviembre de 2008. BORM 18/11/08	Universidad de Murcia. Proy. intervención de intérpretes de lengua de signos en las aulas para alumnado con discapacidad auditiva.		20.000,00	20.000,00			
Ley 10/2007 de 27 de diciembre, de Presupuestos Generales CARM	Ayuntamiento Aguilas. Mantenimiento centro de atención temprana.		103.900,00	103.900,00			
Ley 10/2007 de 27 de diciembre, de Presupuestos Generales CARM	Ayuntamiento Alcantarilla. Mantenimiento centro de atención temprana.		37.800,00	37.800,00			
Ley 10/2007 de 27 de diciembre, de Presupuestos Generales CARM	Ayuntamiento Alhama. Mantenimiento centro de atención temprana y centro ocupacional.		104.700,00	104.700,00			
Ley 10/2007 de 27 de diciembre, de Presupuestos Generales CARM	Ayuntamiento Cieza. Mantenimiento centro de atención temprana.		110.700,00	110.700,00			



Cuentas Anuales 2008

NORMATIVA	FINALIDAD	IMPORTE CONCEDIDO PENDIENTE DE LIQUIDAR A 1 DE ENERO	IMPORTE CONCEDIDO EN EL EJERCICIO	IMPORTE LIQUIDADO EN EL EJERCICIO	IMPORTE CONCEDIDO PENDIENTE DE LIQUIDAR A 31 DE DICIEMBRE	REINTEGROS	
						IMPORTE	CAUSA
Ley 10/2007 de 27 de diciembre, de Presupuestos Generales CARM	Ayuntamiento Fortuna. Mantenimiento centro de atención temprana y centro ocupacional.		75.600,00	75.600,00			
Ley 10/2007 de 27 de diciembre, de Presupuestos Generales CARM	Consejo Municipal Servicios Sociales del Ayuntamiento de Lorca. Mantenimiento centro de atención temprana.		204.500,00	204.500,00			
Ley 10/2007 de 27 de diciembre, de Presupuestos Generales CARM	Ayuntamiento Mazarrón. Mantenimiento centro de atención temprana.		89.200,00	89.200,00			
Ley 10/2007 de 27 de diciembre, de Presupuestos Generales CARM	Ayuntamiento Puerto Lumbreras. Mantenimiento centro de atención temprana.		64.400,00	64.400,00			
Ley 10/2007 de 27 de diciembre, de Presupuestos Generales CARM	Mancomunidad Río Mula. Mantenimiento centro de atención temprana.		113.400,00	113.400,00			
Ley 10/2007 de 27 de diciembre, de Presupuestos Generales CARM	Ayuntamiento Molina de Segura. Mantenimiento centro de atención temprana.		76.400,00	76.400,00			



Cuentas Anuales 2008

NORMATIVA	FINALIDAD	IMPORTE CONCEDIDO PENDIENTE DE LIQUIDAR A 1 DE ENERO	IMPORTE CONCEDIDO EN EL EJERCICIO	IMPORTE LIQUIDADO EN EL EJERCICIO	IMPORTE CONCEDIDO PENDIENTE DE LIQUIDAR A 31 DE DICIEMBRE	REINTEGROS	
						IMPORTE	CAUSA
Ley 10/2007 de 27 de diciembre, de Presupuestos Generales CARM	Ayuntamiento Totana. Mantenimiento centro de atención temprana y centro ocupacional.		166.900,00	166.900,00			
Ley 10/2007 de 27 de diciembre, de Presupuestos Generales CARM	Mancomunidad Valle de Ricote. Mantenimiento centro de atención temprana y centro ocupacional.		190.700,00	190.700,00			
Ley 10/2007 de 27 de diciembre, de Presupuestos Generales CARM	Ayuntamiento Yecla. Mantenimiento centro de atención temprana.		139.800,00	139.800,00			
Ley 10/2007 de 27 de diciembre, de Presupuestos Generales CARM	Ayuntamiento La Unión. Mantenimiento centro ocupacional.		128.900,00	128.900,00			
Ley 10/2007 de 27 de diciembre, de Presupuestos Generales CARM	Ayuntamiento Torres de Cotillas. Mantenimiento centro de atención temprana		13.500,00	13.500,00			
Decreto 535/08, de 19 de diciembre de 2008. BORM 27/12/08	Consejo Municipal Serv. Sociales Lorca. Proyecto de apoyo familiar a discapacitados y dependientes de Lorca.		40.500,00	40.500,00			



Cuentas Anuales 2008

NORMATIVA	FINALIDAD	IMPORTE CONCEDIDO PENDIENTE DE LIQUIDAR A 1 DE ENERO	IMPORTE CONCEDIDO EN EL EJERCICIO	IMPORTE LIQUIDADO EN EL EJERCICIO	IMPORTE CONCEDIDO PENDIENTE DE LIQUIDAR A 31 DE DICIEMBRE	REINTEGROS	
						IMPORTE	CAUSA
Decreto 574/08, de 29 de diciembre de 2008. BORM 03/01/09	Fundación Andrés Mtnz. Cánovas. Proyecto de mantenimiento y actividades en Centro Ocupacional.		240.000,00	240.000,00			
Ley 10/2007 de 27 de diciembre, de Presupuestos Generales CARM	FASEN. Programa de personas con discapacidad.		512.600,00	512.600,00			
Ley 10/2007 de 27 de diciembre, de Presupuestos Generales CARM	FAMDIF. Actividades y servicios Federación y Asociaciones miembros.		840.348,00	840.348,00			
Ley 10/2007 de 27 de diciembre, de Presupuestos Generales CARM	Federación de Sordos. Actividades y Servicios.		110.800,00	110.800,00			
Ley 10/2007 de 27 de diciembre, de Presupuestos Generales CARM	FADIS. Actividades y servicios Federación y Asociaciones miembros.		3.503.950,00	3.503.950,00			



Cuentas Anuales 2008

NORMATIVA	FINALIDAD	IMPORTE CONCEDIDO PENDIENTE DE LIQUIDAR A 1 DE ENERO	IMPORTE CONCEDIDO EN EL EJERCICIO	IMPORTE LIQUIDADO EN EL EJERCICIO	IMPORTE CONCEDIDO PENDIENTE DE LIQUIDAR A 31 DE DICIEMBRE	REINTEGROS	
						IMPORTE	CAUSA
Decreto 530/2008, de 19 de diciembre. BORM 27/12/08.	Subvenciones a entidades sin fines lucrativos, para el desarrollo del Plan de Acción para Personas con Discapacidad.		401.844,62	401.844,62			
Resolución de 28 de diciembre de 2008, del Director Gerente del IMAS. BORM 19/01/2008.	Subvenciones a Instituciones sin fin de lucro que desarrollen actividades en materia de servicios sociales y dentro del sector de Personas con Discapacidad.		149.100,00	149.100,00			
Ley 10/2007 de 27 de diciembre, de Presupuestos Generales CARM	ASPAYM. Desarrollo de actividades y servicios.		81.000,00	81.000,00			
Ley 10/2007 de 27 de diciembre, de Presupuestos Generales CARM	FUNDOWN. Programas para Personas con Discapacidad.		411.856,00	411.856,00			
Ley 10/2007 de 27 de diciembre, de Presupuestos Generales CARM	FEAPS. Mantenimiento Centros y Servicios Federación y Asociaciones miembros.		6.975.000,00	6.975.000,00			



Cuentas Anuales 2008

NORMATIVA	FINALIDAD	IMPORTE CONCEDIDO PENDIENTE DE LIQUIDAR A 1 DE ENERO	IMPORTE CONCEDIDO EN EL EJERCICIO	IMPORTE LIQUIDADO EN EL EJERCICIO	IMPORTE CONCEDIDO PENDIENTE DE LIQUIDAR A 31 DE DICIEMBRE	REINTEGROS	
						IMPORTE	CAUSA
Ley 10/2007 de 27 de diciembre, de Presupuestos Generales CARM	AMPY. Mantenimiento Centro Ocupacional.		133.440,00	133.440,00			
Ley 10/2007 de 27 de diciembre, de Presupuestos Generales CARM	AYNOR. Programa de Personas con Discapacidad.		36.300,00	36.300,00			
Ley 10/2007 de 27 de diciembre, de Presupuestos Generales CARM	AFIM. Mantenimiento Centro de Día.		43.185,00	43.185,00			
Ley 10/2007 de 27 de diciembre, de Presupuestos Generales CARM	Federación Asociaciones Parkinson. Actividades y Servicios.		40.850,00	40.850,00			
Ley 10/2007 de 27 de diciembre, de Presupuestos Generales CARM	URCI. Mantenimiento Centro Ocupacional.		79.000,00	79.000,00			



Cuentas Anuales 2008

NORMATIVA	FINALIDAD	IMPORTE CONCEDIDO PENDIENTE DE LIQUIDAR A 1 DE ENERO	IMPORTE CONCEDIDO EN EL EJERCICIO	IMPORTE LIQUIDADO EN EL EJERCICIO	IMPORTE CONCEDIDO PENDIENTE DE LIQUIDAR A 31 DE DICIEMBRE	REINTEGROS	
						IMPORTE	CAUSA
Ley 10/2007 de 27 de diciembre, de Presupuestos Generales CARM	AFIM. Prestación de servicios de respiro familiar, dirigido a cuidadores principales de personas en situación de dependencia.		35.575,00	35.575,00			
Ley 39/2006 de 14 de diciembre, de Promoción de la Autonomía Personal y Atención a las personas en situación de dependencia (BOE 12/05/2006). Real Decreto 727/2007, de 8 de junio (BOE 09/06/2007).	Prestación económica vinculada al servicio de atención residencial a personas con discapacidad.		17.206,22	17.206,22			
Decreto 532/08, de 19 de diciembre de 2008. BORM 19/12/08	ADAMUR. Programa de atención, asesoramiento y orientación a familias con menores discapacitados.		12.000,00	12.000,00			
Decreto 532/08, de 19 de diciembre de 2008. BORM 19/12/08	ASINTER. Programa de atención, asesoramiento y orientación a familias con menores discapacitados.		12.000,00	12.000,00			
Ley 10/2007 de 27 de diciembre, de Presupuestos Generales CARM	Ayuntamiento de Murcia. Convenio Plan Gerontológico.		65.102,00	65.102,00			



Cuentas Anuales 2008

NORMATIVA	FINALIDAD	IMPORTE CONCEDIDO PENDIENTE DE LIQUIDAR A 1 DE ENERO	IMPORTE CONCEDIDO EN EL EJERCICIO	IMPORTE LIQUIDADO EN EL EJERCICIO	IMPORTE CONCEDIDO PENDIENTE DE LIQUIDAR A 31 DE DICIEMBRE	REINTEGROS	
						IMPORTE	CAUSA
Convenio colaboración de fecha 3 de octubre de 2007. BORM 27/10/2007.	Ayuntamiento de Archena. Ejecución del Programa de Estancias Diurnas.		55.927,20	55.927,20			
Convenio colaboración de fecha 3 de octubre de 2007. BORM 27/10/2007.	Ayuntamiento de Blanca. Ejecución del Programa de Estancias Diurnas.		35.152,98	35.152,98			
Convenio colaboración de fecha 25 de septiembre de 2008. BORM 08/10/08, nº 235	Ayuntamiento de Blanca. Ejecución del Programa de Estancias Diurnas.		60.710,00	60.710,00			
Convenio de colaboración de fecha 13 de enero de 2008. BORM 25/02/08, nº 47	Ayuntamiento de Beniel. Ejecución del Programa de Estancias Diurnas.		52.920,00	52.920,00			
Convenio colaboración de fecha 9 de noviembre de 2007. BORM 29/01/2008.	Ayuntamiento de Ceutí. Ejecución del Programa de Estancias Diurnas.		41.767,08	41.767,08			



Cuentas Anuales 2008

NORMATIVA	FINALIDAD	IMPORTE CONCEDIDO PENDIENTE DE LIQUIDAR A 1 DE ENERO	IMPORTE CONCEDIDO EN EL EJERCICIO	IMPORTE LIQUIDADO EN EL EJERCICIO	IMPORTE CONCEDIDO PENDIENTE DE LIQUIDAR A 31 DE DICIEMBRE	REINTEGROS	
						IMPORTE	CAUSA
Convenio colaboración de fecha 9 de noviembre de 2007. BORM 10/01/2008.	Ayuntamiento de Fortuna. Ejecución del Programa de Estancias Diurnas.		52.920,00	52.920,00			
Convenio colaboración de fecha 9 de noviembre de 2007. BORM 16/01/2008	Ayuntamiento de Moratalla. Ejecución del Programa de Estancias Diurnas.		52.920,00	52.920,00			
Convenio colaboración de fecha 26 de octubre de 2007. BORM 18/12/2007	Ayuntamiento de Mula. Ejecución del Programa de Estancias Diurnas.		70.305,96	70.305,96			
Convenio colaboración de fecha 9 de noviembre de 2007. BORM 22/01/2008	Ayuntamiento de Murcia. Ejecución del Programa de Estancias Diurnas.		86.227,44	86.227,44			
Convenio colaboración de fecha 3 de octubre de 2007. BORM 27/10/2007.	Ayuntamiento de San Pedro del Pinatar. Ejecución del Programa de Estancias Diurnas.		70.305,96	70.305,96			



Cuentas Anuales 2008

NORMATIVA	FINALIDAD	IMPORTE CONCEDIDO PENDIENTE DE LIQUIDAR A 1 DE ENERO	IMPORTE CONCEDIDO EN EL EJERCICIO	IMPORTE LIQUIDADO EN EL EJERCICIO	IMPORTE CONCEDIDO PENDIENTE DE LIQUIDAR A 31 DE DICIEMBRE	REINTEGROS	
						IMPORTE	CAUSA
Convenio colaboración de fecha 11 de octubre de 2007. BORM 10/12/2007.	Ayuntamiento de Totana. Ejecución del Programa de Estancias Diurnas.		52.920,00	52.920,00			
Convenio de fecha 13 de enero de 2008. BORM 03/05/08, nº 102	Ayuntamiento de Yecla. Ejecución del Programa de Estancias Diurnas.		91.843,44	91.843,44			
Decreto 185/2006, de 22 de septiembre. BORM 30/09/2006	Ayuntamiento de Aguilas. Ejecución de programas de estancias diurnas en centros de día.		77.727,60	77.727,60			
Decreto 185/2006, de 22 de septiembre. BORM 30/09/2006	Ayuntamiento de Murcia. Eecución de programas de estancias diurnas en centros de día.		85.611,60	85.611,60			
Decreto 185/2006, de 22 de septiembre. BORM 30/09/2006	Ayuntamiento de Cehegín. Ejecución de programas de estancias diurnas en centros de día.		70.304,40	70.304,40			



Cuentas Anuales 2008

NORMATIVA	FINALIDAD	IMPORTE CONCEDIDO PENDIENTE DE LIQUIDAR A 1 DE ENERO	IMPORTE CONCEDIDO EN EL EJERCICIO	IMPORTE LIQUIDADO EN EL EJERCICIO	IMPORTE CONCEDIDO PENDIENTE DE LIQUIDAR A 31 DE DICIEMBRE	REINTEGROS	
						IMPORTE	CAUSA
Decreto 185/2006, de 22 de septiembre. BORM 30/09/2006	Ayuntamiento de Torre Pacheco. Ejecución de programas de estancias diurnas en centros de día.		70.304,40	70.304,40			
Convenio colaboración de fecha 26 de mayo de 2008. BORM 17/06/08, nº 139	Ayuntamiento de Alcantarilla. Ejecución de programas de estancias diurnas en centros de día.		43.113,72	43.113,72			
Convenio colaboración de fecha 25 de septiembre de 2008. BORM 08/10/08	Ayuntamiento de Bullas. Ejecución de programas de estancias diurnas en centros de día.		18.640,00	18.640,00			
Convenio colaboración de fecha 26 de mayo de 2008. BORM 17/06/08, nº 139	Ayuntamiento de Alhama de Murcia. Ejecución de programas de estancias diurnas en centros de día.		41.011,60	41.011,60			
Decreto 291/08, de 26 de septiembre. BORM 15/10/08, nº 240	Carceserna, S.L.; Cines Berser, S.L. y Cinemur 2005, S.L. (Murcia) para la ejecución del programa "Mayores de Cine".		15.726,00	15.726,00			



Cuentas Anuales 2008

NORMATIVA	FINALIDAD	IMPORTE CONCEDIDO PENDIENTE DE LIQUIDAR A 1 DE ENERO	IMPORTE CONCEDIDO EN EL EJERCICIO	IMPORTE LIQUIDADO EN EL EJERCICIO	IMPORTE CONCEDIDO PENDIENTE DE LIQUIDAR A 31 DE DICIEMBRE	REINTEGROS	
						IMPORTE	CAUSA
Decreto 293/08, de 26 de septiembre. BORM 15/10/08, nº 240	Carceserna, S.L. (Cartagena) para la ejecución del programa "Mayores de Cine".		10.772,00	10.772,00			
Decreto 292/08, de 26 de septiembre. BORM 15/10/08, Nº 240	Multicines Vegaplaza, S.L. (Molina de Segura) para la ejecución del programa "Mayores de Cine".		5.256,00	5.256,00			
Decreto 295/08, de 26 de septiembre. BORM 15/10/08, Nº 240	Multicines El Hornillo, S.L. (Aguilas) para la ejecución del programa "Mayores de Cine".		3.640,00	3.640,00			
Decreto 294/08, de 26 de septiembre. BORM 15/10/08, Nº 240	Multicines Lorca, S.L. (Lorca) para la ejecución del programa "Mayores de Cine".		1.924,00	1.924,00			
Decreto 453/08, de 28 de noviembre. BORM 09/12/08, nº 284	Carceserna, S.L. (San Javier) para la ejecución del programa "Mayores de Cine".		626,40	0,00	626,40		



Cuentas Anuales 2008

NORMATIVA	FINALIDAD	IMPORTE CONCEDIDO PENDIENTE DE LIQUIDAR A 1 DE ENERO	IMPORTE CONCEDIDO EN EL EJERCICIO	IMPORTE LIQUIDADO EN EL EJERCICIO	IMPORTE CONCEDIDO PENDIENTE DE LIQUIDAR A 31 DE DICIEMBRE	REINTEGROS	
						IMPORTE	CAUSA
Resolución de 13 de febrero de 2008, del Director Gerente del IMAS. BORM 29/02/2008, nº 51	Subvenciones a Instituciones sin fin de lucro que desarrollen actividades en materia de servicios sociales y dentro del sector de Personas Mayores.		573.150,00	573.150,00			
Ley 10/2007 de 27 de diciembre, de Presupuestos Generales CARM	Federación Alzheimer. Actividades y servicios Asociaciones miembros.		192.942,00	192.942,00			
Ley 10/2007 de 27 de diciembre, de Presupuestos Generales CARM	AFAMUR. Respiro familiar en centro de día		37.574,00	37.574,00			
Ley 10/2007 de 27 de diciembre, de Presupuestos Generales CARM	AFADE - Respiro familiar en centro de día.		37.560,00	37.560,00			
Ley 39/2006 de 14 de diciembre, de Promoción de la Autonomía Personal y Atención a las personas en situación de dependencia (BOE 12/05/2006). Real Decreto 727/2007, de 8 de junio (BOE 09/06/2007).	Prestación económica vinculada al servicio de atención residencial a personas mayores.		1.399.418,37	1.399.418,37			



Cuentas Anuales 2008

NORMATIVA	FINALIDAD	IMPORTE CONCEDIDO PENDIENTE DE LIQUIDAR A 1 DE ENERO	IMPORTE CONCEDIDO EN EL EJERCICIO	IMPORTE LIQUIDADO EN EL EJERCICIO	IMPORTE CONCEDIDO PENDIENTE DE LIQUIDAR A 31 DE DICIEMBRE	REINTEGROS	
						IMPORTE	CAUSA
Decreto 267/08, de 5 de septiembre de 2008. BORM 10/09/08, nº263	FFEDARM . Proyecto de apoyo y respiro familiar en fin de semana para familiares y enfermos de Alzheimer.		33.652,00	33.652,00			
Decreto 267/08, de 5 de septiembre de 2008. BORM 10/09/08, nº263	FFEDARM. Apoyo y respiro familiar en el hogar para familiares y enfermos de Alzheimer		143.348,00	143.348,00			
Decreto 267/08, de 5 de septiembre de 2008. BORM 10/09/08, nº263	FFEDARM. Estancias temporales para familiares y enfermos de Alzheimer (fase I)"		6.000,00	6.000,00			
Decreto 267/08, de 5 de septiembre de 2008. BORM 10/09/08, nº263	FFEDARM. Servicio teléfono Alzheimer		87.000,00	87.000,00			
Ley 39/2006 de 14 de diciembre, de Promoción de la Autonomía Personal y Atención a las personas en situación de dependencia (BOE 12/05/2006). Real Decreto 727/2007, de 8 de junio (BOE 09/06/2007).	Prestación económica vinculada al servicio de ayuda a domicilio.		3.024,60	3.024,60			



Cuentas Anuales 2008

NORMATIVA	FINALIDAD	IMPORTE CONCEDIDO PENDIENTE DE LIQUIDAR A 1 DE ENERO	IMPORTE CONCEDIDO EN EL EJERCICIO	IMPORTE LIQUIDADO EN EL EJERCICIO	IMPORTE CONCEDIDO PENDIENTE DE LIQUIDAR A 31 DE DICIEMBRE	REINTEGROS	
						IMPORTE	CAUSA
Orden Consejería de Política Social, Mujer e Inmigración de 27/03/08. BORM 27/03/2008	Ayudas para programas de inserción a Corporaciones locales.		432.761,00	432.761,00			
Orden Consejería de Trabajo y Política Social, de 16/02/07. BORM 24/02/2007	Ayudas para programas de inclusión de determinados colectivos desfavorecidos a Corporaciones locales.		186.382,00	186.382,00			
Resolución de 18 de abril de 2008 del Director Gerente del IMAS. BORM 9/05/2008	Subvenciones para programas de formación destinados a la integración de personas en situación o riesgo de exclusión social.		359.957,03	359.957,03			
Resolución de 18 de abril de 2008 del Director Gerente del IMAS. BORM 9/05/2008	Subvenciones a Corporaciones locales para el desarrollo de proyectos genéricos en materia de servicios sociales para personas excluidas o en riesgo de exclusión social.		224.999,63	224.999,63			
Decreto 437/2008, de 14 de noviembre de 2008. BORM 27/11/08	Subvenciones para la prestación de servicios derivados del Programa para el Desarrollo Integral del Pueblo Gitano.		549.999,00	549.999,00			



Cuentas Anuales 2008

NORMATIVA	FINALIDAD	IMPORTE CONCEDIDO PENDIENTE DE LIQUIDAR A 1 DE ENERO	IMPORTE CONCEDIDO EN EL EJERCICIO	IMPORTE LIQUIDADO EN EL EJERCICIO	IMPORTE CONCEDIDO PENDIENTE DE LIQUIDAR A 31 DE DICIEMBRE	REINTEGROS	
						IMPORTE	CAUSA
Orden Consejería de Política Social, Mujer e Inmigración de 27/03/08. BORM 27/03/2008	Ayudas para programas de inserción a Empresas privadas.		19.121,00	19.121,00			
Orden Consejería de Política Social, Mujer e Inmigración de 10/03/08. BORM 08/04/2008	Ayudas para programas de inclusión de determinados colectivos desfavorecidos a Empresas Privadas.		13.620,00	13.620,00			
Ley 10/2007 de 27 de diciembre, de Presupuestos Generales CARM	Pensiones del FAS.		792.459,68	792.459,68			
Orden Consejería de Sanidad y Asuntos Sociales, de 16/09/94. BORM 28/09/94.	Prestación del Ingreso Mínimo Inserción.		336.733,82	336.733,82			
Orden Consejería de Sanidad y Asuntos Sociales, de 16/09/94. BORM 28/09/94.	Ayudas Periódicas de Inserción y Protección Social.		1.536.146,45	1.536.146,45			



Cuentas Anuales 2008

NORMATIVA	FINALIDAD	IMPORTE CONCEDIDO PENDIENTE DE LIQUIDAR A 1 DE ENERO	IMPORTE CONCEDIDO EN EL EJERCICIO	IMPORTE LIQUIDADO EN EL EJERCICIO	IMPORTE CONCEDIDO PENDIENTE DE LIQUIDAR A 31 DE DICIEMBRE	REINTEGROS	
						IMPORTE	CAUSA
Orden Consejería de Trabajo y Política Social, de 28/12/01. BORM 12/01/02.	Ayudas Periódicas a Personas con Discapacidad.		898.563,76	898.563,76			
Orden Consejería de Política Social, Mujer e Inmigración de 27/03/08. BORM 27/03/2008	Ayudas para programas de inserción a Instituciones sin fin de lucro.		678.844,00	678.844,00			
Orden Consejería de Política Social, Mujer e Inmigración de 04/02/08. BORM 22/02/2008	Ayudas No Periódicas de Inserción y Protección social.		2.235.040,00	2.235.040,00			
Orden Consejería de Política Social, Mujer e Inmigración de 04/02/08. BORM 22/02/2008	Ayudas Individualizadas a Personas con Discapacidad.		1.647.830,86	1.647.830,86			
Orden Consejería de Política Social, Mujer e Inmigración de 04/02/08. BORM 22/02/2008	Ayudas Económicas a Personas Mayores.		1.938.190,12	1.938.190,12			



Cuentas Anuales 2008

NORMATIVA	FINALIDAD	IMPORTE CONCEDIDO PENDIENTE DE LIQUIDAR A 1 DE ENERO	IMPORTE CONCEDIDO EN EL EJERCICIO	IMPORTE LIQUIDADO EN EL EJERCICIO	IMPORTE CONCEDIDO PENDIENTE DE LIQUIDAR A 31 DE DICIEMBRE	REINTEGROS	
						IMPORTE	CAUSA
Orden Consejería de Trabajo y Política Social, de 02/01/03. BORM 07/01/03	Ayudas Económicas a Personas Mayores para su atención en el Medio Familiar y comunitario.		1.203.060,00	1.203.060,00			
Orden Consejería de Política Social, Mujer e Inmigración de 04/02/08. BORM 22/02/2008	Ayudas Especiales para la Atención de Circunstancias de Carácter Excepcional.		498.500,00	498.500,00			
Orden Consejería de Trabajo y Política Social, de 16/02/07. BORM 24/02/2007	Ayudas para programas de inclusión de determinados colectivos desfavorecidos a Instituciones sin fin de lucro.		293.997,00	293.997,00			
Orden Consejería de Política Social, Mujer e Inmigración, de 10/03/08. BORM 08/04/08	Ayudas Económicas para mujeres víctimas de la violencia de género en la Región de Murcia.		4.962,24	4.962,24			
Ley 39/2006 de 14 de diciembre, de Promoción de la Autonomía Personal y Atención a las personas en situación de dependencia (BOE 12/05/2006). Real Decreto 727/2007, de 8 de junio.(BOE 09/06/2007).	Prestación económica para cuidados en el entorno familiar. Ley de Dependencia		37.010.998,13	37.010.998,13			



Cuentas Anuales 2008

NORMATIVA	FINALIDAD	IMPORTE CONCEDIDO PENDIENTE DE LIQUIDAR A 1 DE ENERO	IMPORTE CONCEDIDO EN EL EJERCICIO	IMPORTE LIQUIDADO EN EL EJERCICIO	IMPORTE CONCEDIDO PENDIENTE DE LIQUIDAR A 31 DE DICIEMBRE	REINTEGROS	
						IMPORTE	CAUSA
Ley 3/2007, de 16 de marzo, de Renta Básica de Inserción de la CC.AA.	Renta básica de Inserción de la CARM		497.825,78	497.825,78			
Resolución de 18 de abril de 2008 del Director Gerente del IMAS. BORM 9/05/2008	Subvenciones a Instituciones sin fin de lucro, para desarrollo de proyectos genéricos en materia de servicios sociales para personas excluidas o en riesgo de exclusión social.		200.000,00	200.000,00			
Resolución de 18 de abril de 2008 del Director Gerente del IMAS. BORM 9/05/2008	Subvenciones a Instituciones sin fin de lucro que desarrolla actividades en materia de serv. sociales para personas de etnia gitana.		82.940,00	82.940,00			
Resolución de 18 de abril de 2008 del Director Gerente del IMAS. BORM 9/05/2008	Subvenciones a Instituciones sin fin de lucro que desarrollen actividades en materia de servicios sociales para reclusos y exreclusos.		41.471,00	41.471,00			
Resolución de 18 de abril de 2008 del Director Gerente del IMAS. BORM 9/05/2008	Subvenciones a Instituciones sin fin de lucro que desarrollen proyectos para la atención de personas en situación o riesgo de exclusión social.		130.000,00	130.000,00			



Cuentas Anuales 2008

NORMATIVA	FINALIDAD	IMPORTE CONCEDIDO PENDIENTE DE LIQUIDAR A 1 DE ENERO	IMPORTE CONCEDIDO EN EL EJERCICIO	IMPORTE LIQUIDADO EN EL EJERCICIO	IMPORTE CONCEDIDO PENDIENTE DE LIQUIDAR A 31 DE DICIEMBRE	REINTEGROS	
						IMPORTE	CAUSA
Decreto 438/08, de 14 de noviembre de 2008. BORM 21/11/08	Fundación Secretariado Gitano. Programa Plurirregional en materia de integración social en el Barrio Espíritu Santo de Espinardo.		35.000,00	35.000,00			
Resolución de 28 de abril de 2008 del Director Gerente del IMAS. BORM 26/05/2008.	Subvenciones para la integración socio-laboral y mejora de la empleabilidad de personas en situación o riesgo de exclusión social o con especiales dificultades.		1.950.000,00	1.950.000,00			
Decreto 438/08, de 14 de noviembre de 2008. BORM 21/11/08	Fundación Secretariado Gitano. Prog. Acceder (Programa plurirregional, con cargo al Programa operativo del Fondo Social Europeo)		65.000,00	65.000,00			



SUBVENCIONES DE CAPITAL CONCEDIDAS

CONSEJERÍA: IMAS

NORMATIVA	FINALIDAD	IMPORTE CONCEDIDO PENDIENTE DE LIQUIDAR A 1 DE ENERO	IMPORTE CONCEDIDO EN EL EJERCICIO	IMPORTE LIQUIDADO EN EL EJERCICIO	IMPORTE CONCEDIDO PENDIENTE DE LIQUIDAR A 31 DE DICIEMBRE	REINTEGROS	
						IMPORTE	CAUSA
Decreto 527/2008 de 19 diciembre, B.O.R.M. nº 299 de 27-12-08	Ayto. Molina de Segura. Remodelación Vivienda Tutelada.		200.000,00	200.000,00			
Ley 10/2007, de 27 de diciembre, de Presupuestos Generales CARM	APICES. Amortización prestamo.		22.000,00	22.000,00			
Ley 10/2007, de 27 de diciembre, de Presupuestos Generales CARM	APICES. Ampliación Centro de Día.		100.000,00	100.000,00			
Resolución de fecha 28 de diciembre de 2007 del Director Gerente del IMAS. B.O.R.M. nº 16 de 19-1-08	Subvenciones a Corporaciones Locales para la adquisición, construcción, remodelación, equipamiento y amortización de préstamos de Centros del Sector de Personas con Discapacidad.		241.482,86	241.482,86			



Cuentas Anuales 2008

NORMATIVA	FINALIDAD	IMPORTE CONCEDIDO PENDIENTE DE LIQUIDAR A 1 DE ENERO	IMPORTE CONCEDIDO EN EL EJERCICIO	IMPORTE LIQUIDADO EN EL EJERCICIO	IMPORTE CONCEDIDO PENDIENTE DE LIQUIDAR A 31 DE DICIEMBRE	REINTEGROS	
Ley 10/2007, de 27 de diciembre, de Presupuestos Generales CARM	Ayto. Murcia Construcción Centro Polivalente		150.000,00	150.000,00			
Ley 10/2007, de 27 de diciembre, de Presupuestos Generales CARM	Ayto. de Villanueva del Segura. Construcción Residencias Dependientes		380.000,00	380.000,00			
Ley 10/2007, de 27 de diciembre, de Presupuestos Generales CARM	Ayto. Blanca. Construcción y Equipamiento del Centro Ocupacional Personas con Discapacidad.		200.000,00	200.000,00			
Ley 10/2007, de 27 de diciembre, de Presupuestos Generales CARM	Ayto. Caravaca. Construcción y Equipamiento Centro de Día y Residencia de Personas dependientes		300.000,00	300.000,00			



Cuentas Anuales 2008

NORMATIVA	FINALIDAD	IMPORTE CONCEDIDO PENDIENTE DE LIQUIDAR A 1 DE ENERO	IMPORTE CONCEDIDO EN EL EJERCICIO	IMPORTE LIQUIDADO EN EL EJERCICIO	IMPORTE CONCEDIDO PENDIENTE DE LIQUIDAR A 31 DE DICIEMBRE	REINTEGROS	
						IMPORTE	CAUSA
Ley 10/2007, de 27 de diciembre, de Presupuestos Generales CARM	FAMDIF. Mejora Centros Personas con Discapacidad		180.300,00	180.300,00			
Resolución de fecha 28 de diciembre de 2007 del Director Gerente del IMAS. B.O.R.M. nº 16 de 19-1-08	Subvenciones dirigidas a Instituciones sin fin de lucro para adquisición, construcción, remodelación, equipamiento y amortización de préstamos de Centros del Sector de Personas con Discapacidad		526.317,14	526.317,14			
Ley 10/2007, de 27 de diciembre, de Presupuestos Generales CARM	ASPAJUNIDE. Construcción residencia		252.217,50	252.217,50			
Ley 10/2007, de 27 de diciembre, de Presupuestos Generales CARM	AMPY. Construcción y Equipamiento residencia		318.900,00	318.900,00			



Cuentas Anuales 2008

NORMATIVA	FINALIDAD	IMPORTE CONCEDIDO PENDIENTE DE LIQUIDAR A 1 DE ENERO	IMPORTE CONCEDIDO EN EL EJERCICIO	IMPORTE LIQUIDADO EN EL EJERCICIO	IMPORTE CONCEDIDO PENDIENTE DE LIQUIDAR A 31 DE DICIEMBRE	REINTEGROS	
						IMPORTE	CAUSA
Ley 10/2007, de 27 de diciembre, de Presupuestos Generales CARM	Asociación Murciana de la lucha contra la fibrosis quística. Construcción centro.		36.523,00	36.523,00			
Ley 10/2007, de 27 de diciembre, de Presupuestos Generales CARM	FEAPS. Mejora Centros Personas con Discapacidad		120.000,00	120.000,00			
Ley 10/2007, de 27 de diciembre, de Presupuestos Generales CARM	ASPAYM. Construcción y Equipamiento Centro Multiusos Personas con Discapacidad		200.000,00	200.000,00			
Ley 10/2007, de 27 de diciembre, de Presupuestos Generales CARM	ADANER. Construcción Centro Personas con Discapacidad		241.043,69	241.043,69			



Cuentas Anuales 2008

NORMATIVA	FINALIDAD	IMPORTE CONCEDIDO PENDIENTE DE LIQUIDAR A 1 DE ENERO	IMPORTE CONCEDIDO EN EL EJERCICIO	IMPORTE LIQUIDADO EN EL EJERCICIO	IMPORTE CONCEDIDO PENDIENTE DE LIQUIDAR A 31 DE DICIEMBRE	REINTEGROS	
						IMPORTE	CAUSA
Ley 10/2007, de 27 de diciembre, de Presupuestos Generales CARM	CEOM. Construcción y Equipamiento Centro Ocupacional		186.000,00	186.000,00			
Ley 10/2007, de 27 de diciembre, de Presupuestos Generales CARM	ASTRADE. Construcción Centro Residencial y Ocupacional		561.380,48	561.380,48			
Ley 10/2007, de 27 de diciembre, de Presupuestos Generales CARM	FUNDOWN. Construcción Viviendas Tuteladas		240.000,00	240.000,00			
Ley 10/2007, de 27 de diciembre, de Presupuestos Generales CARM	AIDEMAR. Construcción Centro Atención Temprana.		150.000,00	150.000,00			



Cuentas Anuales 2008

NORMATIVA	FINALIDAD	IMPORTE CONCEDIDO PENDIENTE DE LIQUIDAR A 1 DE ENERO	IMPORTE CONCEDIDO EN EL EJERCICIO	IMPORTE LIQUIDADO EN EL EJERCICIO	IMPORTE CONCEDIDO PENDIENTE DE LIQUIDAR A 31 DE DICIEMBRE	REINTEGROS	
						IMPORTE	CAUSA
Ley 10/2007, de 27 de diciembre, de Presupuestos Generales CARM	APANDIS. Construcción Centro Polivalente.		300.000,00	300.000,00			
Ley 10/2007, de 27 de diciembre, de Presupuestos Generales CARM	ASCOPAS. Ampliación Centro Ocupacional.		150.000,00	150.000,00			
Ley 10/2007, de 27 de diciembre, de Presupuestos Generales CARM	ASTRAPACE. Ampliación Centro Ocupacional y Centro de Día.		60.000,00	60.000,00			
Ley 10/2007, de 27 de diciembre, de Presupuestos Generales CARM	Cooperativa Iniciativa Social Gabriel Perez Carceles. Amortización de prestamo.		100.000,00	100.000,00			
Ley 10/2007, de 27 de diciembre, de Presupuestos Generales CARM	Asociación Prometeo. Construcción Centro Polivalente.		200.000,00	200.000,00			



Cuentas Anuales 2008

NORMATIVA	FINALIDAD	IMPORTE CONCEDIDO PENDIENTE DE LIQUIDAR A 1 DE ENERO	IMPORTE CONCEDIDO EN EL EJERCICIO	IMPORTE LIQUIDADO EN EL EJERCICIO	IMPORTE CONCEDIDO PENDIENTE DE LIQUIDAR A 31 DE DICIEMBRE	REINTEGROS	
Ley 10/2007, de 27 de diciembre, de Presupuestos Generales CARM	ASPAJUNIDE. Construcción Centro de Día.		200.000,00	200.000,00			
Ley 10/2007, de 27 de diciembre, de Presupuestos Generales CARM	CEOM. Construcción y Equipamiento Centro de Día		77.000,00	77.000,00			
Decreto 263/2008 de 5 de septiembre. B.O.R.M. nº 211 de 10-9-08	Subvenciones a entidades locales para el desarrollo de proyectos de reforma de residencia y construcción de centros de estancias diurnas del Plan de Acción para las Personas Mayores.		601.593,98	601.593,98			
Decreto 266/2008 de 5 de septiembre. B.O.R.M. nº 211 de 10-9-08	Subvenciones a varias entidades locales para el desarrollo de proyectos del plan de acción para las personas mayores, que se concretan en la creación de plazas para personas mayores a través de la construcción, remodelación y equipamiento de centros de estancias diurnas, centros de día y centros residenciales		710.199,49	710.199,49			



Cuentas Anuales 2008

NORMATIVA	FINALIDAD	IMPORTE CONCEDIDO PENDIENTE DE LIQUIDAR A 1 DE ENERO	IMPORTE CONCEDIDO EN EL EJERCICIO	IMPORTE LIQUIDADO EN EL EJERCICIO	IMPORTE CONCEDIDO PENDIENTE DE LIQUIDAR A 31 DE DICIEMBRE	REINTEGROS	
Decreto 288/2008 de 19 de septiembre. B.O.R.M. nº 222 de 23-9-08	Ayto. de Santomera para el desarrollo del proyecto de remodelación de un Centro de la Tercera Edad mediante la elevación en planta en el marco del Plan de Acción para las Personas Mayores.		226.932,78	226.932,78			



Cuentas Anuales 2008

NORMATIVA	FINALIDAD	IMPORTE CONCEDIDO PENDIENTE DE LIQUIDAR A 1 DE ENERO	IMPORTE CONCEDIDO EN EL EJERCICIO	IMPORTE LIQUIDADO EN EL EJERCICIO	IMPORTE CONCEDIDO PENDIENTE DE LIQUIDAR A 31 DE DICIEMBRE	REINTEGROS	
						IMPORTE	CAUSA
Ley 10/2007, de 27 de diciembre, de Presupuestos Generales CARM	Ayto. Puerto Lumbreras. Equipamiento Centro de Estancias Diurnas.		195.000,00	195.000,00			
Ley 10/2007, de 27 de diciembre, de Presupuestos Generales CARM	Ayto. Bullas. Construcción Centro Estancias Diurnas Personas Mayores.		297.800,00	297.800,00			
Ley 10/2007, de 27 de diciembre, de Presupuestos Generales CARM	Ayto. Blanca. Equipamiento Residencia Personas Mayores		233.067,00	233.067,00			
Ley 10/2007, de 27 de diciembre, de Presupuestos Generales CARM	Ayto. Librilla. Equipamiento Centro de Estancias Diurnas.		37.671,00	37.671,00			
Decreto 287/2008 de 19 de diciembre, BORM nº. 222 de 23-09-08	Ayto. Blanca. Construcción de una Residencia para Personas Mayores.		530.900,68	530.900,68			



NORMATIVA	FINALIDAD	IMPORTE CONCEDIDO PENDIENTE DE LIQUIDAR A 1 DE ENERO	IMPORTE CONCEDIDO EN EL EJERCICIO	IMPORTE LIQUIDADO EN EL EJERCICIO	IMPORTE CONCEDIDO PENDIENTE DE LIQUIDAR A 31 DE DICIEMBRE	REINTEGROS	
						IMPORTE	CAUSA
Decreto 265/2008, de 5 de septiembre, BORM nº 211 de 10-9-08.	Subvenc. a Entidades Locales para el desarrollo de proyectos de Construcción, Reforma y Equipamiento de Centros de Día, Centros de Estancias Diurnas y Residencias.		245.371,80	245.371,80			
Decreto 277/2008 de 12 septiembre, BORM nº 217 de 17-9-08	Subvenciones a los ayuntamientos de Ceutí y Fuente Álamo para el desarrollo de proyectos derivados del plan de acción para las personas mayores.		47.153,48	47.153,48			
Decreto 534/2008, de 19 de diciembre, BORM nº 299 de 27-12-08	Ayto. Murcia. Para el desarrollo del Equipamiento del Centro Social de la Tercera Edad. "La Cueva de Monteagudo".		60.979,05	60.979,05			
Decreto 264/2008, de 5 de septiembre, BORM nº 211 de 10-9-08	Inst. Muni. Serv. Soc. del Excmo. Ayto de Cartagena Equipamiento Centro Estancias Diurnas en el Algar.		79.055,14	79.055,14			
Decreto 536/2008, de 19 de diciembre, BORM nº 299 de 27-12-08	Ayto. Puerto Lumbreras. Cofinanciación del proyecto de Construcción de un Centro de Estancias Diurnas		375.335,00	375.335,00			



Cuentas Anuales 2008

NORMATIVA	FINALIDAD	IMPORTE CONCEDIDO PENDIENTE DE LIQUIDAR A 1 DE ENERO	IMPORTE CONCEDIDO EN EL EJERCICIO	IMPORTE LIQUIDADO EN EL EJERCICIO	IMPORTE CONCEDIDO PENDIENTE DE LIQUIDAR A 31 DE DICIEMBRE	REINTEGROS	
Resolución de fecha 13 de febrero de 2008 del Director Gerente del IMAS. BORM nº 63 de 14-3-08	Subvenciones dirigidas a Instituciones sin fin de lucro para adquisición, construcción, remodelación, equipamiento y amortización de préstamos de Centros del sector de personas mayores		562.000,00	562.000,00			
Decreto 80/2008 de 2 de mayo, BORM nº 105 de 7-5-08	Subvención Ayto. Alcantarilla para la adquisición de una vivienda para personas en situación o riesgo de exclusión social.		24.610,00	24.610,00			
Resolución de fecha 18 de abril de 2008 del Director Gerente del IMAS. B.O.R.M. nº 107 de 9-5-08	Subvenciones a Instituciones sin fin de lucro para adquisición, construcción, remodelación y equipamiento de centros en los que se presten servicios sociales a personas situación de riesgo o exclusión social, así como para amortización de préstamos para adquisición, construcción ó remodelación de dichos Centros.		255.390,00	255.390,00			



CONVENIOS. DESCRIPCIÓN.

CONSEJERÍA: IMAS

DENOMINACIÓN DEL CONVENIO	IMPORTE	TIPO	APLICACIÓN PRESUPUESTARIA	IMPORTE	RECEPTOR DE LOS FONDOS
Para la atención a personas inmigrantes en situación de riesgo de marginación social.		Colab.	51.02.00.313B.260.03	9.107,76	Caritas Diocesana
Para la atención de personas en situación de marginación social, enfermos mentales crónicos y ex-reclusos que se encuentren en proceso de reinserción social.		Colab.	51.02.00.313B.260.03	64.387,50	Patronato Jesús Abandonado
Para la atención de personas con enfermedad mental crónica.		Colab.	51.02.00.313B.260.07	81.053,13	Asociación protectora de subnormales (ASPRODES)
Para la atención de personas con discapacidad psíquica		Colab.	51.02.00.313F.260.01	84.427,70	Asociación de padres del centro ocupacional de minusválidos (APCOM).
Para la atención de personas con discapacidad psíquica		Colab.	51.02.00.313F.260.01	191.255,67	Asociación de padres y protectores de minusválidos psíquicos (ASPAPROS)
Para la atención de personas con discapacidad psíquica		Colab.	51.02.00.313F.260.01	547.735,88	Asociación protectora de subnormales (ASPRODES)



Cuentas Anuales 2008

Para la atención de personas con discapacidad psíquica		Colab.	51.02.00.313F.260.01	41.445,12	Mancomunidad de Municipios de "Valle de Ricote".
Para la atención de personas con grave discapacidad.		Colab.	51.02.00.313F.260.01	407.653,51	Fundación Pro-Minusválido Cuerpo Nacional de Policía, (FUNDAMIFP).
Atención a personas con discapacidad psiquica en Viviendas Tuteladas.		Colab.	51.02.00.313F.260.08	99.072,29	Asociación de padres del centro ocupacional de minusválidos (APCOM).
Atención a personas con discapacidad psiquica en Viviendas Tuteladas.		Colab.	51.02.00.313F.260.08	232.861,74	Asociación ALFA. Alternativa familiar.
Para la atención de personas mayores		Colab.	51.03.00.313G.260.02	538.617,45	Ayuntamiento de Calasparra.
Para la atención de personas mayores		Colab.	51.03.00.313G.260.02	336.370,31	Fundación Hospital de Cieza.
Para la atención de personas mayores		Colab.	51.03.00.313G.260.02	458.403,34	Fundación San Diego de Lorca.
Para la atención de personas mayores con diagnóstico serológico de enfermedades infecto-contagiosas en estado de portador.		Colab.	51.03.00.313G.260.02	22.049,97	Residencia La Purisima. Ayto. de Totana
Para la atención de personas mayores		Colab.	51.03.00.313G.260.02	508.639,69	Residencia La Purisima. Ayto. de Totana



Cuentas Anuales 2008

Plazas Residenciales atención personas mayores en Rincon de Seca.		Colab.	51.03.00.313G.260.02	422.041,16	Hermanas misioneras de la sagrada familia.
Plazas Residenciales atención personas mayores.		Colab.	51.03.00.313G.260.02	141.481,05	Ayto. de Ceuti.
Para la ejecución del programa de monitores en Centros de atención a personas mayores.		Colab.	51.03.00.313G.260.06	85.917,00	Oficina Autónoma de Cruz Roja Española, en Murcia
Actuaciones en el proceso de reconocimiento de dependencia.		Colab.	51.04.00.313N.227.06	234.585,00	Colegio Oficial de Fisioterapeutas de la Región de Murcia.
Actividades, servicios y mantenimiento asociaciones miembros		Colab.	51.02.00.313B.481.05	319.750,00	FEAFES
Programa Respiro Familiar en Centro de Dia.		Colab.	51.02.00.313B.481.05	35.575,00	ASOFEM
Programa Respiro Familiar en Centro de Dia.		Colab.	51.02.00.313B.481.05	35.575,00	AFES
Programa Respiro Familiar en Centro de Dia.		Colab.	51.02.00.313B.481.05	35.575,00	AFESMO
Programa Actividades y Servicios.		Colab.	51.02.00.313B.481.05	30.000,00	ARMAITP



Cuentas Anuales 2008

Programa Interpretes Lenguaje de Signos.		Colab.	51.02.00.313F.442.00	20.000,00	Universidad de Murcia.
Mantenimiento Centro Atención Temprana.		Colab.	51.02.00.313F.461.05	103.900,00	Ayuntamiento de Aguilas.
Mantenimiento Centro Atención Temprana.		Colab.	51.02.00.313F.461.05	37.800,00	Ayuntamiento de Alcantarilla
Mantenimiento Centro Atención Temprana y Centro Ocupacional.		Colab.	51.02.00.313F.461.05	104.700,00	Ayuntamiento de Alhama.
Mantenimiento Centro Atención Temprana.		Colab.	51.02.00.313F.461.05	110.700,00	Ayuntamiento de Cieza.
Mantenimiento Centro Atención Temprana y Centro Ocupacional.		Colab.	51.02.00.313F.461.05	75.600,00	Ayuntamiento de Fortuna.
Mantenimiento Centro Atención Temprana.		Colab.	51.02.00.313F.461.05	204.500,00	Consejo Municipal de Servicios Sociales de Lorca.
Mantenimiento Centro Atención Temprana.		Colab.	51.02.00.313F.461.05	89.200,00	Ayuntamiento de Mazarron.



Cuentas Anuales 2008

Mantenimiento Centro Atención Temprana.		Colab.	51.02.00.313F.461.05	64.400,00	Ayuntamiento de Puerto Lumbreras.
Mantenimiento Centro Atención Temprana.		Colab.	51.02.00.313F.461.05	113.400,00	Mancomunidad Rio Mula.
Mantenimiento Centro Atención Temprana.		Colab.	51.02.00.313F.461.05	76.400,00	Ayuntamiento de Molina de Segura.
Mantenimiento Centro Atención Temprana y Centro Ocupacional.		Colab.	51.02.00.313F.461.05	166.900,00	Ayuntamiento de Totana.
Mantenimiento Centro Atención Temprana y Centro Ocupacional.		Colab.	51.02.00.313F.461.05	190.700,00	Mancomunidad Valle de Ricote.
Mantenimiento Centro Atención Temprana.		Colab.	51.02.00.313F.461.05	139.800,00	Ayuntamiento de Yecla.
Mantenimiento Centro Ocupacional.		Colab.	51.02.00.313F.461.05	128.900,00	Ayuntamiento de la Union.
Mantenimiento Centro Atención Temprana.		Colab.	51.02.00.313F.461.05	13.500,00	Ayuntamiento de Torres de Cotillas.
Ayuda a domicilio y Respiro Familiar.		Colab.	51.02.00.313F.461.05	40.500,00	Consejo Municipal de Servicios Sociales de Lorca.



Mantenimiento Centros y Servicios.		Colab.	51.02.00.313F.481.05	512.600,00	FASEN
Financiación gastos corrientes e inversiones en inmuebles destinados a centros.		Colab.	51.02.00.313F.481.05	840.348,00	FAMDIF
Mantenimiento actividades y Servicios.		Colab.	51.02.00.313F.481.05	110.800,00	Federación de Sordos (FESORMU)
Mantenimiento actividades y Servicios.		Colab.	51.02.00.313F.481.05	3.503.950,00	FADIS
Mantenimiento actividades y Servicios.		Colab.	51.02.00.313F.481.05	81.000,00	ASPAYM
Mantenimiento actividades y Servicios.		Colab.	51.02.00.313F.481.05	411.856,00	FUNDOWN
Mantenimiento de Centros y Servicios de la federación y asociaciones miembros.		Colab.	51.02.00.313F.481.05	6.975.000,00	FEAPS
Mantenimiento Centro Ocupacional		Colab.	51.02.00.313F.481.05	133.440,00	AMPY
Desarrollo de un programa con personas con Discapacidad		Colab.	51.02.00.313F.481.05	36.300,00	AYNOR



Cuentas Anuales 2008

Desarrollo de un programa de personas con discapacidad.		Colab.	51.02.00.313F.481.05	43.185,00	AFIM
Desarrollo de un programa de personas con discapacidad.		Colab.	51.02.00.313F.481.05	40.850,00	Federación Asociaciones Parkinson (FEPAMUR)
Desarrollo de un programa de personas con discapacidad.		Colab.	51.02.00.313F.481.05	79.000,00	URCI
Desarrollo de un Servicios de Respiro Familiar en Centro de Dia.		Colab.	51.02.00.313F.481.05	35.575,00	AFIM
Desarrollo de proyectos relacionados con el plan de acción de personas mayores.		Colab.	51.03.00.313G.461.04	65.102,00	Ayto. de Murcia.
Para la Ejecución del Programa de Estancias Diurnas.		Colab.	51.03.00.313G.461.04	55.927,20	Ayto. de Archena.
Para la Ejecución del Programa de Estancias Diurnas.		Colab.	51.03.00.313G.461.04	95.862,98	Ayto. de Blanca.
Para la Ejecución del Programa de Estancias Diurnas.		Colab.	51.03.00.313G.461.04	52.920,00	Ayto. de Beniel.
Para la Ejecución del Programa de Estancias Diurnas.		Colab.	51.03.00.313G.461.04	41.767,08	Ayto. de Ceuti.



Cuentas Anuales 2008

DENOMINACIÓN DEL CONVENIO	IMPORTE	TIPO	APLICACIÓN PRESUPUESTARIA	IMPORTE	RECEPTOR DE LOS FONDOS
Para la Ejecución del Programa de Estancias Diurnas.		Colab.	51.03.00.313G.461.04	52.920,00	Ayto. de Fortuna.
Para la Ejecución del Programa de Estancias Diurnas.		Colab.	51.03.00.313G.461.04	52.920,00	Ayto. de Moratalla.
Para la Ejecución del Programa de Estancias Diurnas.		Colab.	51.03.00.313G.461.04	70.305,96	Ayto. de Mula.
Para la Ejecución del Programa de Estancias Diurnas.		Colab.	51.03.00.313G.461.04	86.227,44	Ayto. de Murcia.
Para la Ejecución del Programa de Estancias Diurnas.		Colab.	51.03.00.313G.461.04	70.305,96	Ayto. de San Pedro del Pinatar.
Para la Ejecución del Programa de Estancias Diurnas.		Colab.	51.03.00.313G.461.04	52.920,00	Ayto. de Totana
Para la Ejecución del Programa de Estancias Diurnas.		Colab.	51.03.00.313G.461.04	91.843,44	Ayto. de Yecla.
Para la Ejecución del Programa de Estancias Diurnas.		Colab.	51.03.00.313G.461.04	43.113,72	Ayto. de Alcantarilla.



Cuentas Anuales 2008

Para la Ejecución del Programa de Estancias Diurnas.		Colab.	51.03.00.313G.461.04	18.640,00	Ayto. de Bullas.
Para la Ejecución del Programa de Estancias Diurnas.		Colab.	51.03.00.313G.461.04	41.011,60	Ayto. de Alhama.
Programa "Mayores de Cine". Cartagena.		Colab.	51.03.00.313G.471.99	10.772,00	Carceserna S.L.
Programa "Mayores de Cine" Murcia		Colab.	51.03.00.313G.471.99	1.196,00	Carceserna S.L.
Programa "Mayores de Cine" San Javier.		Colab.	51.03.00.313G.471.99	626,40	Carceserna S.L.
Programa "Mayores de Cine" de Murcia.		Colab.	51.03.00.313G.471.99	13.766,00	Cines Berser S.L
Programa "Mayores de Cine" Murcia.		Colab.	51.03.00.313G.471.99	764,00	Cinemur 2005 S.L.
Programa "Mayores de Cine" Molina de Segura.		Colab.	51.03.00.313G.471.99	5.256,00	Cines Vega Plaza S.L.
Programa "Mayores de Cine" Aguilas.		Colab.	51.03.00.313G.471.99	3.640,00	Multicines "El Hornillo S.L



Programa "Mayores de Cine" Lorca		Colab.	51.03.00.313G.471.99	1.924,00	Multicines Lorca S.L.
Actividades y Servicios Federación y Asociaciones miembros.		Colab.	51.03.00.313G.481.04	192.942,00	Federación de Alzheimer.
Programa Respiro Familiar en Centro de Dia.		Colab.	51.03.00.313G.481.04	37.574,00	AFAMUR
Programa Respiro Familiar en Centro de Dia.		Colab.	51.03.00.313G.481.04	37.560,00	AFADE
Apoyo Respiro Familiar en Fin de Semana.		Colab.	51.03.00.313G.481.04	33.652,00	FFEDARM
Apoyo Respiro Familiar en el Hogar.		Colab.	51.03.00.313G.481.04	143.348,00	FFEDARM
Estancias Temporales Familiares y Enfermos de Alzheimer.		Colab.	51.03.00.313G.481.04	6.000,00	FFEDARM
Servicio Telefono Alzheimer.		Colab.	51.03.00.313G.481.04	87.000,00	FFEDARM
Remodelación Viviendas Tuteladas.		Colab.	51.02.00.313B.761.01	200.000,00	Ayto. Molina de Segura.



Construcción Residencia para la Dependencia.		Colab.	51.02.00.313F.761.01	380.000,00	Ayto. de Villanueva del Rio Segura.
Construcción y Equipamiento Centro de Dia.		Colab.	51.02.00.313F.761.01	300.000,00	Ayto. de Caravaca.
Mejora Centros Personas con Discapacidad.		Colab.	51.02.00.313F.781.01	180.300,00	FAMDIF.
Mejora Centros Personas con Discapacidad.		Colab.	51.02.00.313F.781.01	120.000,00	FEAPS
Construcción y Equipamientos Centros Multiusos P.C.D		Colab.	51.02.00.313F.781.01	200.000,00	ASPAYM
Construcción y Equipamiento Centro Ocupacional.		Colab.	51.02.00.313F.781.01	186.000,00	CEOM
Construcción Viviendas Tuteladas.		Colab.	51.02.00.313F.781.01	240.000,00	FUNDOWN
Construcción Centro Atención Temprana.		Colab.	51.02.00.313F.781.01	150.000,00	AIDEMAR
Ampliación Centro Ocupacional.		Colab.	51.02.00.313F.781.01	150.000,00	ASCOPAS



Construcción y Equipamiento Centro de Dia.		Colab.	51.02.00.313F.781.01	77.000,00	CEOM
Construcción Residencia		Colab.	51.02.00.313F.781.01	252.217,50	ASPAJUNIDE
Construcción Centro.		Colab.	51.02.00.313F.781.01	36.523,00	Asociación Murciana Lucha contra la Fibrosis Quística.
Construcción Centro para personas con discapacidad.		Colab.	51.02.00.313F.781.01	241.043,69	ADANER
Construcción de Centro Residencial y Ocupacional.		Colab.	51.02.00.313F.781.01	561.380,48	ASTRADE
Finalización y Equipamiento del Centro de Estancias Diurnas para Mayores.		Colab.	51.03.00.313G.761.00	349.236,35	Ayto. de Alguazas.
Equipamiento del Centro de la 3ª Edad y de Estancias Diurnas. "Nicolas Gómez Tornero", para Mayores.		Colab.	51.03.00.313G.761.00	299.167,46	Ayto. de Abaran.
Equipamiento de Centro de Estancias Diurnas para Mayores.		Colab.	51.03.00.313G.761.00	6.350,97	Ayto. de Mula.
Equipamiento de Centro de Estancias Diurnas.		Colab.	51.03.00.313G.761.00	18.340,47	Ayto. de Beniel.



Equipamiento de Centro de Estancias Diurnas.		Colab.	51.03.00.313G.761.00	10.066,98	Ayto. de Torre Pacheco.
Continuación de las obras de construcción de Centro de Estancias Diurnas.		Colab.	51.03.00.313G.761.00	27.037,26	Ayto. de Moratalla.
Coofinanciación de la I Fase del Proyecto de construcción de un Centro de Estancias Diurnas.		Colab.	51.03.00.313G.761.00	228.718,55	Ayto. La Unión.
Coofinanciación de una Residencia para Personas Mayores.		Colab.	51.03.00.313G.761.00	44.625,00	Ayto. de Alcantarilla.
Coofinanciación del proyecto de construcción de un Centro de Estancias Diurnas en Los Dolores.		Colab.	51.03.00.313G.761.00	328.250,43	Ayto. de Cartagena.
Proyecto de Remodelación de un Centro de la 3ª Edad mediante la elevación en planta.		Colab.	51.03.00.313G.761.00	226.932,78	Ayto. de Santomera.
Cofinanciación del Proyecto de Reforma de un Centro de la 3ª Edad, II Fase.		Colab.	51.03.00.313G.761.00	12.269,05	Ayto. de Ceuti.
Reforma y Equipamiento de un Centro Social de personas mayores.		Colab.	51.03.00.313G.761.00	34.884,43	Ayto. de Fuente Alamo.
Reforma y Equipamiento de Centro de Día, Centros de Estancias Diurnas y Residencias.		Colab.	51.03.00.313G.761.00	32.208,82	Ayto. Villanueva del Río de Segura.



Reforma de Centro "La Encomienda"		Colab.	51.03.00.313G.761.00	39.935,26	Ayto. de Abanilla.
Equipamiento "Los Carrillos"		Colab.	51.03.00.313G.761.00	9.382,50	Ayto. de Abanilla.
Coofinanciación Centro de Estancias Diurnas.		Colab.	51.03.00.313G.761.00	22.206,87	Ayto. de Ricote.
Equipamiento de Centro de Personas Mayores.		Colab.	51.03.00.313G.761.00	48.273,75	Ayto. de Cieza.
Equipamiento de Residencia La Purisima.		Colab.	51.03.00.313G.761.00	39.924,00	Ayto. de Totana.
Equipamiento Centro de Mayores.		Colab.	51.03.00.313G.761.00	8.456,63	Ayto. de Totana.
Equipamiento del Centro de 3ª Edad "Virgen del Rosario".		Colab.	51.03.00.313G.761.00	1.528,59	Ayto. de Torre Pacheco.
Equipamiento de Centro de 3ª Edad. "San Cayetano"		Colab.	51.03.00.313G.761.00	1.197,97	Ayto. de Torre Pacheco



Cuentas Anuales 2008

Equipamiento de un Centro de Estancias Diurnas.		Colab.	51.03.00.313G.761.00	3.574,61	Ayto. de Fortuna.
Cofinanciación del proyecto de reforma y equipamiento del varios centros sociales de la 3ª Edad.		Colab.	51.03.00.313G.761.00	38.682,80	Ayto. de Lorca.
Equipamiento Centro Estancias Diurnas.		Colab.	51.03.00.313G.761.00	195.000,00	Ayto. Puerto Lumbreras.
Construcción Centro Estancias Diurnas Personas Mayores.		Colab.	51.03.00.313G.761.00	297.800,00	Ayto. de Bullas.
Equipamiento Resd. Personas Mayores.		Colab.	51.03.00.313G.761.00	233.067,00	Ayto. Blanca.
Equipamiento Centro Estancias Diurnas.		Colab.	51.03.00.313G.761.00	37.671,00	Ayto. Librilla
Construcción Resd. Personas Mayores.		Colab.	51.03.00.313G.761.00	530.900,68	Ayto. de Blanca
Equipamiento Centros Sociales 3ª Edad.		Colab.	51.03.00.313G.761.00	60.979,05	Ayto. de Murcia
Equipamiento Centro Estancias Diurnas.		Colab.	51.03.00.313G.761.00	79.055,14	Instituto Municipal Servicios Sociales Ayto. de Cartagena



Cuentas Anuales 2008

DENOMINACIÓN DEL CONVENIO	IMPORTE	TIPO	APLICACIÓN PRESUPUESTARIA	IMPORTE	RECEPTOR DE LOS FONDOS
Construcción Centro Estancias Diurnas.		Colab.	51.03.00.313G.761.00	375.335,00	Ayto. Puerto Lumbreras.



D.4.7) ACREEDORES POR OPERACIONES PENDIENTES DE APLICAR A PRESUPUESTO

APLICACIÓN PRESUPUESTARIA	EXPLICACIÓN	IMPORTE	OBSERVACIONES
51XXPROG22101	SUMINISTRO DE AGUA. VARIOS CENTROS.	2.398,50	Facturas recibidas en 2009.
51XXPROG22100	SUMINISTRO DE ENERGÍA ELÉCTRICA VARIOS CENTROS	103.752,15	Facturas recibidas en 2009
5101311B22201	FRANQUEOS.	61.989,87	Facturas recibidas en 2009
5101311B22103	SUMINISTRO DE COMBUSTIBLE	2.337,10	Facturas recibidas en 2009
51XXPROG22103	SUMINISTRO DE GAS A VARIOS CENTROS	52.473,76	Facturas recibidas en 2009
51XXPROG22709	OTROS SERVICIOS.	12.557,41	Facturas recibidas en 2009
5101311B22109	OTROS SUMINISTROS	32,36	Facturas recibidas en 2009
5101311B23102	LOCOMOCIÓN DEL PERSONAL	5,10	Facturas recibidas en 2009



D.4.8) ACREEDORES POR PERIODIFICACIÓN DE GASTOS PRESUPUESTARIOS

APLICACIÓN PRESUPUESTARIA	EXPLICACIÓN	IMPORTE	OBSERVACIONES
NO EXISTEN OPERACIONES EN ESTE PERIODO			



D.4.9) ANTICIPOS DE TESORERÍA

CLASIFICACIÓN ORGÁNICA
CLASIFICACIÓN FUNCIONAL POR PROGRAMAS

CLASIFICACIÓN ECONÓMICA	EXPLICACIÓN	ANTICIPOS CONCEDIDOS	GASTOS AUTORIZADOS	GASTOS COMPROMETIDOS	OBLIGACIONES RECONOCIDAS	PAGOS REALIZADOS
NO EXISTEN OPERACIONES PARA EL PERIODO						



LQP-C524

Isso. EJERCICIO 2008. 5101

OBL.POS.CER.S.PR.CON

Presupuesto	Obl.Pte. 1 de Enero	Rec.Saldo Entrante	Total Obligaciones	Pagos Realizados	Oblig.Pend.31 Dic.
100 RETRIBUCIONES BÁSICAS Y OTRAS REMUNERACIONES					
120 RETRIBUCIONES BÁSICAS Y COMPLEMENTARIAS					
121 RETRIBUCIONES FUNCIONARIOS INTERINOS SUST					
131 LABORAL TEMPORAL	641,52		641,52	641,52	
151 GRATIFICACIONES	17.579,08		17.579,08	17.579,08	
160 CUOTAS SOCIALES					
162 GASTOS SOCIALES DEL PERSONAL					
202 ARRENDAMIENTOS DE EDIFICIOS Y OTRAS CONST	3.405,83		3.405,83	3.405,83	
212 EDIFICIOS Y OTRAS CONSTRUCCIONES	295,12		295,12	295,12	
213 MAQUINARIA,INSTALACIONES Y UTILLAJE	9.434,55		9.434,55	9.434,55	
214 ELEMENTOS DE TRANSPORTE	261,14		261,14	261,14	
215 MOBILIARIO Y ENSERES	96,63		96,63	96,63	
216 EQUIPOS PARA PROCESOS DE INFORMACIÓN	26.799,47		26.799,47	26.799,47	
220 MATERIAL DE OFICINA	38.269,44		38.269,44	38.269,44	
221 SUMINISTROS	50.215,59		50.215,59	50.215,59	
222 COMUNICACIONES	95.378,44		95.378,44	95.378,44	
224 PRIMAS DE SEGURO	25,70		25,70	25,70	
225 TRIBUTOS	1.820,83		1.820,83	1.820,83	
226 GASTOS DIVERSOS	51.817,86		51.817,86	51.817,86	
227 TRABAJOS REALIZADOS POR OTRAS EMPRESAS Y	114.912,49		114.912,49	114.912,49	
230 DIETAS	625,80		625,80	625,80	
231 LOCOMOCIÓN	606,65		606,65	606,65	
420 A LA ADMINISTRACIÓN GRAL.DE LA COMUNIDAD					
431 A FUNDACIONES DE LA CARM	70.000,00		70.000,00	70.000,00	
483 A ENTID.Y ACTIV. EN EL ÁREA EDUCACIÓN Y F	1.642,66	821,33	821,33	821,33	
622 INSTALACIONES TÉCNICAS					



Cuentas Anuales 2008

624 UTILLAJE					
625 FONDO ARTÍSTICO Y BIBLIOGRÁFICO					
626 MOBILIARIO Y ENSERES	4.442,27		4.442,27	4.442,27	
627 EQUIPOS PARA PROCESOS DE INFORMACIÓN	64.009,78		64.009,78	64.009,78	
628 ELEMENTOS DE TRANSPORTE	33.726,10		33.726,10	33.726,10	
629 OTROS ACTIVOS MATERIALES					
630 TERRENOS Y BIENES NATURALES					
631 EDIFICIOS Y OTRAS CONSTRUCCIONES	22.430,69		22.430,69	22.430,69	
632 INSTALACIONES TÉCNICAS	7.545,80		7.545,80	7.545,80	
634 UTILLAJE	13.689,74		13.689,74	13.689,74	
636 MOBILIARIO Y ENSERES	7.371,90		7.371,90	7.371,90	
639 OTROS ACTIVOS MATERIALES					
645 APLICACIONES INFORMÁTICAS	87.866,46		87.866,46	87.866,46	
731 A FUNDACIONES DE LA CARM					
* 311B DIRECCIÓN Y SERVICIOS GENERALES DEL IMAS	724.911,54	821,33	724.090,21	724.090,21	
** 51 I.M.A.S.	724.911,54	821,33	724.090,21	724.090,21	
*** Total	724.911,54	821,33	724.090,21	724.090,21	



LQP-C524

Isso. EJERCICIO 2008. 5102

OBL.POS.CER.S.PR.CON

Presupuesto	Obl.Pte. 1 de Enero	Rec.Saldo Entrante	Total Obligaciones	Pagos Realizados	Oblig.Pend.31 Dic.
120 RETRIBUCIONES BÁSICAS Y COMPLEMENTARIAS					
121 RETRIBUCIONES FUNCIONARIOS INTERINOS SUST					
131 LABORAL TEMPORAL	1.041,80		1.041,80	1.041,80	
151 GRATIFICACIONES	19.109,33		19.109,33	19.109,33	
160 CUOTAS SOCIALES					
212 EDIFICIOS Y OTRAS CONSTRUCCIONES					
213 MAQUINARIA,INSTALACIONES Y UTILLAJE	8.926,66		8.926,66	8.926,66	
214 ELEMENTOS DE TRANSPORTE	29,00		29,00	29,00	
215 MOBILIARIO Y ENSERES	51,21		51,21	51,21	
216 EQUIPOS PARA PROCESOS DE INFORMACIÓN					
220 MATERIAL DE OFICINA					
221 SUMINISTROS	130.615,28		130.615,28	130.615,28	
222 COMUNICACIONES	4.340,56		4.340,56	4.340,56	
223 TRANSPORTES					
226 GASTOS DIVERSOS	17.046,19		17.046,19	17.046,19	
227 TRABAJOS REALIZADOS POR OTRAS EMPRESAS Y	36.863,87		36.863,87	36.863,87	
230 DIETAS					
231 LOCOMOCIÓN					
259 OTROS CONCIERTOS DE ASISTENCIA SANITARIA					
260 CONCIERTOS PARA PRESTACIÓN DE SERVICIOS S	108.003,84		108.003,84	108.003,84	
481 A ENTID.Y ACTIV. EN ÁREA PROTECC.Y PROMOC					
621 EDIFICIOS Y OTRAS CONSTRUCCIONES	291.346,76		291.346,76	291.346,76	
622 INSTALACIONES TÉCNICAS	4.605,81		4.605,81	4.605,81	
624 UTILLAJE	24.533,76		24.533,76	24.533,76	
626 MOBILIARIO Y ENSERES	114.781,15		114.781,15	114.781,15	
629 OTROS ACTIVOS MATERIALES	1.113,60		1.113,60	1.113,60	



* 313B PERSONAS CON TRASTORNO MENTAL Y OTROS CO	762.408,82		762.408,82	762.408,82	
100 RETRIBUCIONES BÁSICAS Y OTRAS REMUNERACIO					
120 RETRIBUCIONES BÁSICAS Y COMPLEMENTARIAS					
121 RETRIBUCIONES FUNCIONARIOS INTERINOS SUST					
131 LABORAL TEMPORAL	8.509,38		8.509,38	8.509,38	
151 GRATIFICACIONES	68.869,30		68.869,30	68.869,30	
160 CUOTAS SOCIALES					
212 EDIFICIOS Y OTRAS CONSTRUCCIONES	52.221,83		52.221,83	52.221,83	
213 MAQUINARIA,INSTALACIONES Y UTILLAJE	36.800,92		36.800,92	36.800,92	
214 ELEMENTOS DE TRANSPORTE	183,25		183,25	183,25	
215 MOBILIARIO Y ENSERES	535,75		535,75	535,75	
216 EQUIPOS PARA PROCESOS DE INFORMACIÓN					
220 MATERIAL DE OFICINA	3.118,86		3.118,86	3.118,86	
221 SUMINISTROS	408.285,40		408.285,40	406.889,32	1.396,08
222 COMUNICACIONES	11.450,80		11.450,80	11.450,80	
223 TRANSPORTES	19.328,59		19.328,59	19.328,59	
224 PRIMAS DE SEGURO	300,00		300,00	300,00	
225 TRIBUTOS					
226 GASTOS DIVERSOS	97.826,35	206,88	97.619,47	97.619,47	
227 TRABAJOS REALIZADOS POR OTRAS EMPRESAS Y	184.518,61		184.518,61	184.518,61	
230 DIETAS	102,80		102,80	102,80	
231 LOCOMOCIÓN	1.100,14		1.100,14	1.100,14	
259 OTROS CONCIERTOS DE ASISTENCIA SANITARIA	14.519,32		14.519,32	14.519,32	
260 CONCIERTOS PARA PRESTACIÓN DE SERVICIOS S	117.942,76		117.942,76	117.942,76	
461 A ENTID.Y ACTIV. EN ÁREA PROTECC.Y PROMOC					
481 A ENTID.Y ACTIV. EN ÁREA PROTECC.Y PROMOC	872.841,64		872.841,64	872.841,64	
621 EDIFICIOS Y OTRAS CONSTRUCCIONES	1.017.387,80		1.017.387,80	1.017.387,80	
622 INSTALACIONES TÉCNICAS					
624 UTILLAJE	35.994,30		35.994,30	35.994,30	
625 FONDO ARTÍSTICO Y BIBLIOGRÁFICO	62,40		62,40	62,40	



Cuentas Anuales 2008

626 MOBILIARIO Y ENSERES	60.693,35		60.693,35	60.693,35	
627 EQUIPOS PARA PROCESOS DE INFORMACIÓN	20.027,70		20.027,70	20.027,70	
629 OTROS ACTIVOS MATERIALES	7.171,20		7.171,20	7.171,20	
631 EDIFICIOS Y OTRAS CONSTRUCCIONES	239.631,73		239.631,73	239.631,73	
632 INSTALACIONES TÉCNICAS	7.955,28		7.955,28	7.955,28	
636 MOBILIARIO Y ENSERES					
640 GASTOS DE INVESTIGACIÓN Y DESARROLLO					
761 A ENTID.Y ACTIV. EN ÁREA PROTECC.Y PROMOC	1.157.081,00		1.157.081,00	1.157.081,00	
781 A ENTID.Y ACTIV. EN ÁREA PROTECC.Y PROMOC	118.000,00		118.000,00	118.000,00	
* 313F PERSONAS CON DISCAPACIDAD	4.562.460,46	206,88	4.562.253,58	4.560.857,50	1.396,08
120 RETRIBUCIONES BÁSICAS Y COMPLEMENTARIAS					
131 LABORAL TEMPORAL					
151 GRATIFICACIONES					
160 CUOTAS SOCIALES					
212 EDIFICIOS Y OTRAS CONSTRUCCIONES	133,00		133,00	133,00	
213 MAQUINARIA,INSTALACIONES Y UTILLAJE	2.475,43		2.475,43	2.475,43	
215 MOBILIARIO Y ENSERES					
216 EQUIPOS PARA PROCESOS DE INFORMACIÓN					
220 MATERIAL DE OFICINA					
221 SUMINISTROS	9.086,24		9.086,24	9.086,24	
222 COMUNICACIONES	181,67		181,67	181,67	
226 GASTOS DIVERSOS					
227 TRABAJOS REALIZADOS POR OTRAS EMPRESAS Y					
231 LOCOMOCIÓN					
626 MOBILIARIO Y ENSERES					
629 OTROS ACTIVOS MATERIALES					
631 EDIFICIOS Y OTRAS CONSTRUCCIONES	1.670,40		1.670,40	1.670,40	
632 INSTALACIONES TÉCNICAS					
* 313H TURISMO SOCIAL	13.546,74		13.546,74	13.546,74	
** 51 I.M.A.S.	5.338.416,02	206,88	5.338.209,14	5.336.813,06	1.396,08



Cuentas Anuales 2008

*** Total	5.338.416,02	206,88	5.338.209,14	5.336.813,06	1.396,08
------------------	---------------------	---------------	---------------------	---------------------	-----------------



LQP-C524

Isso. EJERCICIO 2008. 5103

OBL.POS.CER.S.PR.CON

Presupuesto	Obl.Pte. 1 de Enero	Rec.Saldo Entrante	Total Obligaciones	Pagos Realizados	Oblig.Pend.31 Dic.
100 RETRIBUCIONES BÁSICAS Y OTRAS REMUNERACIONES					
120 RETRIBUCIONES BÁSICAS Y COMPLEMENTARIAS					
121 RETRIBUCIONES FUNCIONARIOS INTERINOS SUST					
131 LABORAL TEMPORAL	7.676,88		7.676,88	7.676,88	
151 GRATIFICACIONES	95.029,86		95.029,86	95.029,86	
160 CUOTAS SOCIALES					
205 ARRENDAMIENTOS DE MOBILIARIO Y ENSERES	1.966,20		1.966,20	1.966,20	
209 CÁNONES					
212 EDIFICIOS Y OTRAS CONSTRUCCIONES	55.467,21		55.467,21	55.467,21	
213 MAQUINARIA,INSTALACIONES Y UTILLAJE	108.454,54		108.454,54	108.454,54	
214 ELEMENTOS DE TRANSPORTE					
215 MOBILIARIO Y ENSERES	13.454,48		13.454,48	13.454,48	
216 EQUIPOS PARA PROCESOS DE INFORMACIÓN	2.697,40		2.697,40	2.697,40	
220 MATERIAL DE OFICINA	50.517,19		50.517,19	50.517,19	
221 SUMINISTROS	673.918,82	595,35	673.323,47	673.323,47	
222 COMUNICACIONES	14.842,89		14.842,89	14.842,89	
223 TRANSPORTES	29.457,97		29.457,97	29.457,97	
225 TRIBUTOS					
226 GASTOS DIVERSOS	146.261,18		146.261,18	146.261,18	
227 TRABAJOS REALIZADOS POR OTRAS EMPRESAS Y	310.456,75		310.456,75	310.456,75	
230 DIETAS	348,90		348,90	348,90	
231 LOCOMOCIÓN	3.287,00		3.287,00	3.287,00	
259 OTROS CONCIERTOS DE ASISTENCIA SANITARIA	2.141,73		2.141,73	2.141,73	
260 CONCIERTOS PARA PRESTACIÓN DE SERVICIOS S	1.401.041,55		1.401.041,55	1.401.041,55	
461 A ENTID.Y ACTIV. EN ÁREA PROTECC.Y PROMOC	530.940,93		530.940,93	530.940,93	
471 A ENTID.Y ACTIV. EN ÁREA PROTECC.Y PROMOC					



Cuentas Anuales 2008

481 A ENTID.Y ACTIV. EN ÁREA PROTECC.Y PROMOC	34.800,00		34.800,00	34.800,00	
621 EDIFICIOS Y OTRAS CONSTRUCCIONES	1.141.208,63		1.141.208,63	1.141.208,63	
622 INSTALACIONES TÉCNICAS	27.663,61		27.663,61	27.663,61	
624 UTILLAJE	33.836,62		33.836,62	33.836,62	
625 FONDO ARTÍSTICO Y BIBLIOGRÁFICO					
626 MOBILIARIO Y ENSERES	273.008,59		273.008,59	273.008,59	
627 EQUIPOS PARA PROCESOS DE INFORMACIÓN					
628 ELEMENTOS DE TRANSPORTE	15.332,56		15.332,56	15.332,56	
629 OTROS ACTIVOS MATERIALES	12.599,42		12.599,42	12.599,42	
631 EDIFICIOS Y OTRAS CONSTRUCCIONES	538.779,75		538.779,75	538.779,75	
632 INSTALACIONES TÉCNICAS	33.908,42		33.908,42	33.908,42	
634 UTILLAJE					
636 MOBILIARIO Y ENSERES	4.013,60		4.013,60	4.013,60	
639 OTROS ACTIVOS MATERIALES	905,48		905,48	905,48	
761 A ENTID.Y ACTIV. EN ÁREA PROTECC.Y PROMOC	504.529,52		504.529,52	504.529,52	
781 A ENTID.Y ACTIV. EN ÁREA PROTECC.Y PROMOC	385.803,26		385.803,26	385.803,26	
* 313G PERSONAS MAYORES	6.454.350,94	595,35	6.453.755,59	6.453.755,59	
** 51 I.M.A.S.	6.454.350,94	595,35	6.453.755,59	6.453.755,59	
*** Total	6.454.350,94	595,35	6.453.755,59	6.453.755,59	



LQP-C524

Isso. EJERCICIO 2008. 5104

OBL.POS.CER.S.PR.CON

Presupuesto	Obl.Pte. 1 de Enero	Rec.Saldo Entrante	Total Obligaciones	Pagos Realizados	Oblig.Pend.31 Dic.
120 RETRIBUCIONES BÁSICAS Y COMPLEMENTARIAS					
121 RETRIBUCIONES FUNCIONARIOS INTERINOS SUST					
131 LABORAL TEMPORAL	1.728,33		1.728,33	1.728,33	
151 GRATIFICACIONES					
160 CUOTAS SOCIALES					
202 ARRENDAMIENTOS DE EDIFICIOS Y OTRAS CONST	2.644,00		2.644,00	2.644,00	
212 EDIFICIOS Y OTRAS CONSTRUCCIONES	11.246,15		11.246,15	11.246,15	
213 MAQUINARIA,INSTALACIONES Y UTILLAJE	1.825,13		1.825,13	1.825,13	
215 MOBILIARIO Y ENSERES	261,06		261,06	261,06	
216 EQUIPOS PARA PROCESOS DE INFORMACIÓN					
220 MATERIAL DE OFICINA	29.992,53		29.992,53	29.992,53	
221 SUMINISTROS	72.863,10		72.863,10	72.863,10	
222 COMUNICACIONES	17.973,32		17.973,32	17.973,32	
226 GASTOS DIVERSOS					
227 TRABAJOS REALIZADOS POR OTRAS EMPRESAS Y	138.179,33		138.179,33	138.179,33	
230 DIETAS	143,50		143,50	143,50	
231 LOCOMOCIÓN	1.554,95		1.554,95	1.554,95	
621 EDIFICIOS Y OTRAS CONSTRUCCIONES	205.661,08		205.661,08	205.661,08	
625 FONDO ARTÍSTICO Y BIBLIOGRÁFICO					
626 MOBILIARIO Y ENSERES	88.850,47		88.850,47	88.850,47	
627 EQUIPOS PARA PROCESOS DE INFORMACIÓN					
* 313N VALORACIÓN Y DIAGNÓSTICO	572.922,95		572.922,95	572.922,95	
100 RETRIBUCIONES BÁSICAS Y OTRAS REMUNERACIO					
120 RETRIBUCIONES BÁSICAS Y COMPLEMENTARIAS					
121 RETRIBUCIONES FUNCIONARIOS INTERINOS SUST					
131 LABORAL TEMPORAL	1.307,98		1.307,98	1.307,98	



Cuentas Anuales 2008

151 GRATIFICACIONES	1.078,38		1.078,38	1.078,38	
160 CUOTAS SOCIALES					
202 ARRENDAMIENTOS DE EDIFICIOS Y OTRAS CONST	4.088,10		4.088,10	4.088,10	
212 EDIFICIOS Y OTRAS CONSTRUCCIONES	2.448,48		2.448,48	2.448,48	
213 MAQUINARIA, INSTALACIONES Y UTILLAJE	1.729,39		1.729,39	1.729,39	
215 MOBILIARIO Y ENSERES	586,73		586,73	586,73	
216 EQUIPOS PARA PROCESOS DE INFORMACIÓN	823,60		823,60	823,60	
220 MATERIAL DE OFICINA	1.329,60		1.329,60	1.329,60	
221 SUMINISTROS	5.063,43		5.063,43	5.063,43	
222 COMUNICACIONES	55.711,20		55.711,20	55.711,20	
226 GASTOS DIVERSOS	8.600,54		8.600,54	8.600,54	
227 TRABAJOS REALIZADOS POR OTRAS EMPRESAS Y	23.145,30		23.145,30	23.145,30	
230 DIETAS					
231 LOCOMOCIÓN	155,09		155,09	155,09	
461 A ENTID.Y ACTIV. EN ÁREA PROTECC.Y PROMOC	817.339,51		817.339,51	817.339,51	
471 A ENTID.Y ACTIV. EN ÁREA PROTECC.Y PROMOC	5.387,00		5.387,00	5.387,00	
481 A ENTID.Y ACTIV. EN ÁREA PROTECC.Y PROMOC	742.085,45		742.085,45	742.085,45	
485 A ENTID.Y ACTIV. EN ÁREA EMPLEO Y RELAC.	167.304,65		167.304,65	167.304,65	
626 MOBILIARIO Y ENSERES	975,00		975,00	975,00	
629 OTROS ACTIVOS MATERIALES					
631 EDIFICIOS Y OTRAS CONSTRUCCIONES					
781 A ENTID.Y ACTIV. EN ÁREA PROTECC.Y PROMOC					
* 314C PENSIONES, AYUDAS Y SUBVENCIONES	1.839.159,43		1.839.159,43	1.839.159,43	
** 51 I.M.A.S.	2.412.082,38		2.412.082,38	2.412.082,38	
*** Total	2.412.082,38		2.412.082,38	2.412.082,38	



Proyectos

LQP-M523
ISSO - - EJERCICIO 2008
Proyectos de Inversión

Proyecto	Presupuesto	Inicio	Final	Inversión	Ej. 2009	Ej. 2010	Ej. 2011	Posteriores	Fin.Propia	Fin.Afectada	Fin.Externa
10293 PRESTACION INGRESO MINIMO DE I		2.002	2.009								
10294 AYUDAS PERIODICAS DE INSERCIÓN		2.002	2.009								
10297 AYUDAS ECONOMICAS PARA EL CUID		2.002	2.005								
11588 PENSIONES F.A.S.		2.002	2.009	792.459,68							
11966 SUBVENCIONES PROGRAMAS GENERICOS				224.999,63							
11967 PLAN DESARROLLO GITANO				549.999,00							
11979 FASEN(CONVENIO)-PROGR.PERSONAS				512.600,00							
11980 FAMDIF(CONVENIO)-ACT.Y SERV.AS				840.348,00							
11991 FEDERAC.SORDOS(CONVENIO)-ACT.				110.800,00							
11994 PROGRAMAS GENERICOS				200.000,00							
11997 FADIS(CONVENIO)-ACT.Y SERV. AS				3.503.950,00							
11998 PLAN ATENCION INTEGRAL P.C.D.				401.844,62							
11999 PLAN GERONTOLOGICO				1.538.726,25							
12017 FAMDIF(CONVENIO)-MEJORA CENTRO				180.300,00							
12381 SUBVENCIONES PROGRAMAS PERSONA				573.150,00							
12382 SUBVENCION PERSONAS CON DISCAP				149.100,00							
12383 SUBVENCION GITANOS				82.940,00							
12384 SUBVENCIONES RECLUSOS Y				41.471,00							



EXRECL											
12388 SUBVENCIONES OTROS COLECTIVOS				130.000,00							
12421 SUBVENCION ACTUACIONES ESTRUCT				526.317,14							
14674 AYUDAS PERIODICAS A PERSONAS C		2.002	2.009								
20518 PREVENCIÓN RIESGOS LABORALES		2.002	2.009	82.210,59							
20522 MOBILIARIO PARA OFICINAS DE SE		2.002	2.004								
20528 DEMOLICIONES EN RESID. LUIS VA	400.000,00	2.002	2.009	165.346,28							
20565 OBRAS DE REFORMA Y ADECUACION		2.002	2.009	263.935,43							
20578 DOT.Y EQUIP.CENT.ATENC.A PERS.		2.002	2.009	131.788,50							
20579 ADQUISICION DE MAQUINARIA		2.002	2.004								
20582 AYUDAS PARA PROGRAMAS DE INSER		2.002	2.009	432.761,00							
20583 AYUDAS PARA PROGRAMAS DE INSER		2.002	2.009	19.121,00							
20585 AYUDAS PARA PROGRAMAS DE INSER		2.002	2.009								
20586 AYUDAS NO PERIODICAS DE INSERC		2.002	2.009								
20587 AYUDAS INDIVIDUALIZADAS A PERS		2.002	2.009								
20588 AYUDAS ECONOMICAS PARA PERSONA		2.002	2.009								
20589 AYUDAS DE URGENTE NECESIDAD.		2.002	2.003								
20597 DOTAC.Y EQUI.CENTR.TURISMO SOC		2.002	2.009	19.522,28							
20601 DOTAC.Y EQUI.SUBD.PENSI.AYUDAS		2.002	2.009	23.842,18							



20742 CONSTRUCCION DE NUEVO C.O. CAN		2.002	2.005								
21070 FEAFES.ACTIVIDADES Y SERV.Y MA				319.750,00							
21071 ASPAYM. ACTIVIDADES Y SERVICIOS				81.000,00							
21239 AYTO.MURCIA-CONVENIO PLAN GERO				65.102,00							
21262 ASPAJUNIDE-CONSTRUCCION RESIDE				252.217,50							
21267 AMPY-CONSTRUCCION Y EQUIPAMIEN				318.900,00							
21888 FUNDOWN. PROGRAMAS PERSONAS DI				411.856,00							
21889 FEAPS.MANTENIMIENTO CENTROS Y				6.975.000,00							
21896 FED. ALZHEIMER - ACTIV.Y SS. A				192.942,00							
23262 INSTALACIONES TECNICAS		2.002	2.002								
23822 ACT. EN CENTROS PERS.MAY.(CON.		2.002	2.008	74.689,14							
24423 OBRAS DE ADECUACION EN RESIDEN		2.002	2.002								
30130 AMPY. MANTENIMIENTO CENTRO OCU				133.440,00							
30144 A.M.LUCHA FIBROSIS QUISTICA-CO				36.523,00							
30866 ADQUISICION DE MOBILIARIO Y EN		2.002	2.004								
30867 OBRAS ADECUACION C.R. ESPINARDO		2.002	2.008	26.793,15							
30868 ADQUISICION DE MAQUINARIA		2.002	2.004								
30869 OBRAS DE ADAPTACION DE CENTROS		2.002	2.002								
30870 ADQUISICION DE MOBILIARIO Y EN		2.002	2.004								



30871 ADQUISICION DE MAQUINARIA		2.002	2.002								
30872 OBRAS DE REFORMA Y ADECUACION		2.002	2.003								
30873 OBRAS REMODELACION/ADECUACION		2.002	2.008	6.158,00							
30874 ADECUACION DE INSTALACIONES EL		2.002	2.003								
30875 ACTUACIONES DE PLANES DE EMERG		2.002	2.002								
30876 ACTUALIZACION SISTEMAS AUDIOVI		2.002	2.003								
30877 RENOVACION DEL PARQUE MOVIL		2.002	2.009	24.133,28							
30878 ADQUISICION DE MOBILIARIO Y EN		2.002	2.004								
30879 OBRAS ADECUACION S.E.D. EN R.P		2.002	2.003								
30880 ADECUACIONES DE INST. ELECTRI		2.002	2.003								
30882 INVERSIONES NECESARIAS PARA IM		2.002	2.003								
30883 BECAS DE COLABORACION ARCHIVIS		2.002	2.009	7.858,64							
30884 INSTALACIONES TECNICAS		2.002	2.002								
30885 ADQUISICION MATERIAL DE OTROS		2.002	2.003								
30886 INVERSIONES NORMA MODERNIZACIO		2.002	2.009	53.803,33							
30887 INSTALACIONES TECNICAS		2.002	2.003								
30888 ADQUISICIÓN UTILLAJE		2.002	2.003								
30889 FONDO ARTISTICO Y BIBLIOGRÁFICO		2.002	2.004								
30890 OBRAS REFORMA Y ADECUAC. CENTR		2.002	2.003								
30190 AYNOR. PROGRAMA PERSONAS DISCA				36.300,00							



24482 REMODELACION DEL C.O. EL PALMAR		2.002	2.003								
31178 FONDO ARTÍSTICO Y BIBLIOGRÁFICO		2.002	2.004								
31182 ADQUISICIÓN DE UTILLAJE		2.002	2.003								
31199 ADECUACIÓN DE S.E.D. DE SAN JA		2.002	2.003								
31200 ADQUISICIÓN DE UTILLAJE		2.002	2.002								
31664 AFIM. MANTENIMIENTO CENTRO DE DIA				43.185,00							
31665 FED.ASOC.PARKINSON. ACTIVIDADE				40.850,00							
32226 ADQUISICION MAQUINARIA CENTROS		2.003	2.004								
32229 OBRAS DE ADECUACIÓN EN CENTR.O		2.003	2.004								
32232 ADQUISICIÓN DE MAQUINARIA		2.003	2.004								
32234 FONDO ARTISTICO Y BIBLIOGRÁFICO		2.003	2.004								
32235 IMPLANTAC.PROGRAMA GESTION EXP		2.003	2.004								
32236 AYUDAS PARA MAYORES EN EL MEDI		2.003	2.009								
32238 PROGRAMA DE SERVICIOS DE ESTAN	303.948,00	2.003	2.006		108.384,80						
32239 ADQUISICIÓN MATERIAL AUDIOVISUAL		2.003	2.004								
32240 AYUDAS ESPEC.CIRCUNST.CARACTER		2.003	2.009								
32241 OBRAS REFORMA Y ADECUACIÓN HOG		2.003	2.009	238.053,08							
32242 FUNDACIONES TUTELA PERSONAS IN		2.003	2.003								
32243 A LA CONSEJ.DE TRABAJO Y POLÍT		2.003	2.004								
32244 ADECUACIÓN EDIFICIOS		2.003	2.009	12.620,91							



SERVICIOS											
32245 ADECUACIÓN INSTALACIONES TECNICAS		2.003	2.003								
32246 ADQUISICIÓN OTROS ACTIVOS MATE		2.003	2.003								
32247 OBRAS ADEC.Y.REF. R.P.M.ALHAMA		2.003	2.007								
32248 DOT.Y EQUIP.CENTROS OCUPACIONA		2.003	2.009	112.335,87							
32249 DOT.Y EQUIP.SERVICIOS CENTRALE		2.003	2.009	17.451,57							
32250 DOTAC.Y EQUIP RESIDENCIA LUIS		2.003	2.005								
32251 DOTAC.Y EQUIP.EN GESTIÓN DE SE		2.004	2.006								
32252 OBRAS REFORMA Y ADEC. EN C.O.		2.004	2.008	25.884,51							
32253 ADECUACION EDIFICIOS E INST. A		2.003	2.007								
32254 ADECUACION EDIFICIOS E INST. A		2.003	2.005								
31201 ADEC.. DE SUBD.PENSIONES AYUDA		2.002	2.002								
31202 OBRAS REF.Y ADEC. EN R.P.M DE		2.002	2.006								
31203 ADQUISICIÓN DE MAQUINARIA		2.002	2.002								
31204 RENOVACION DEL PARQUE MOVIL		2.002	2.002								
32559 INTEGRACION COLECT RIESGO EXCL				1.950.000,00							
31215 ADQUISICIÓN DE MATERIAL OTROS		2.002	2.002								
31223 ADQUISICIÓN DE MATERIAL INFORM		2.002	2.002								
31246 FONDO ARTISTICO Y BIBLIOGRÁFICO		2.002	2.002								



31252 OBRAS REFOR. Y ADECU.RPM FJ AS		2.002	2.005								
31254 OBRAS REF. Y ADECU H.P.M. CART		2.002	2.002								
31263 FONDO ARTÍSTICO Y BIBLIOGRÁFICO		2.002	2.002								
31265 ADQUISICIÓN MATERIAL INFORMÁTICO		2.002	2.002								
31266 ADQUISICIÓN MATERIAL INFORMÁTICO		2.002	2.002								
31267 ADQUISICIÓN MATERIAL INFORMÁTICO		2.002	2.003								
31268 OBRAS DE REF.Y ADECUAC EN C.O.		2.002	2.008	44.163,74							
31271 ADQUISICIÓN MATERIAL INFORMÁTICO		2.002	2.003								
31278 ADQUISICIÓN DE UTILLAJE		2.002	2.002								
31279 ADQUISICIÓN DE UTILLAJE		2.002	2.002								
33488 CONSTRUCCION NUEVA R.P.MAYORES	2.000.000,00	2.004	2.009	105.814,06	1.000.000,00	500.000,00					
33491 ADECUACION A ESTANC.DIURNAS HP		2.004	2.007								
33492 ADECUACION A EST.DIURNAS H.ALC		2.004	2.006								
33493 ADECUAC.HPM CARAVACA A CENTRO		2.004	2.004								
33495 ADEC.PREVEN.LEGIONELOSIS C.OCU		2.004	2.006								
33496 MEDIDAS DE FOMENTO SOCIAL		2.004	2.009	12.927,15							
33497 OBRAS REFORMA Y ADEC. EN C.O.		2.004	2.008	29.771,40							
33498 OBRAS REFOR Y ADECUACIÓN EN C.		2.004	2.008	26.984,79							
33499 OBRAS REFOR. Y ADECUAC.CENTROS		2.004	2.009	53.036,60							
33500 OBRAS REFORMA Y ADEC.EN	1.400.000,00	2.004	2.010	818.073,48	2.000.000,00	1.500.000,00					



R.P.M.											
33501 CONST.Y EQUIP.NUEVO CENTRO DE		2.004	2.006								
33502 CONST.TALLERES OCUPAC.C.O JULI		2.004	2.004								
33503 INDEMNIZACIONES PRESOS LEY DE		2.004	2.006								
33504 ADQUIS.CENTRALIZADA LICENCIAS		2.004	2.004								
33505 A LA CONSEJERIA DE TRABAJO Y P		2.005	2.006								
33506 INV. REPO.CENTROS ATEN.PERS.MA		2.005	2.006								
33507 ADQ.LOCAL SERVICIO ATENCIÓN PE		2.005	2.006								
33508 ADQ.LOCAL SERV. PERSONAS CON E		2.005	2.006								
33509 SEGURIDAD EN SERVIDORES Y DATOS		2.004	2.004								
33510 ADECUACION DE REDES Y COMUNICA		2.004	2.004								
33511 FUND.MURC.TUTELA Y DEF.ADULTOS		2.004	2.009	250.000,00							
33512 OBRAS ADEC. CENTRO DÍA PERS.MA		2.005	2.006								
33513 ESTANCIAS DIURNAS ENF. MENTALE		2.006	2.006								
33515 AMPLIACION Y REFORMA H.P.M. D		2.006	2.006								
33516 FUN.MURC.TUTELA Y DEF.ADULTOS-		2.006	2.009	3.000,00							
34642 Gastos Funcionam. Direc.y Serv	513.470,15	2.005	2.007	1.996.711,76	324.368,76						
34643 GTOS. FUNC. R.E.M.C LUIS VALEN	339.337,69	2.005	2.007	1.470.579,77	14.849,57						
34644 GTOS. FUNC. SERVICIOS TECNICOS	9.587,38	2.005	2.006		9.708,38						



Cuentas Anuales 2008

34645 GTOS.FUNC.ATENC. DIRECT. A P.D	1.200.324,96	2.005	2.007	5.337.828,52	40.769,82						
34646 GASTOS FUNCIONT. CENTROS TURIS	582,93	2.005	2.006	114.645,84	591,56						
34648 FORMACION DEL PERS. (ORG. PROP		2.005	2.008	774,00							
34649 FORMACIÓN DEL PERS. (ORG. AJEN		2.005	2.008	7.195,00							
34650 CONCIERTOS PREST.SS A OTROS CO		2.005	2.006								
34651 CONCIERTOS PREST.SS A ENFERMOS		2.005	2.006								
34652 GASTOS FUNC.DE RESID. Y HOG.PE	2.429.473,05	2.005	2.009	9.581.209,75	59.995,71						
34653 GTOS FUNCIONAMIENTO SUBD. PENS	32.524,58	2.005	2.006	518.917,01	33.182,94						
34655 CONCIERTOS PREST.SS A PERSONAS		2.005	2.006								
34656 CONCIERTOS PREST.SS VIVIENDAS		2.005	2.006								
34657 PLAN GERONTOLOGICO	1.323.646,00	2.005	2.006								
34658 AYUDA ECON. P.M. ESTANCIAS EN		2.005	2.007								
34659 ASOCIAC.Y FUNDAC.PERSONAS CON		2.005	2.005								
34661 GTOS.FUNCIO.CENTROS PERS.MAYOR		2.005	2.006	158.133,77							
34662 AD.RE.FJ.ASTURIANO PARA RPM EL	5.600.000,00	2.005	2.009	4.955.664,82	1.000.000,00						
34663 TURISMO SOCIAL DE PERSONAS MAY		2.006	2.007								
34664 PLAN DE DEPENDENCIA	3.846.855,00	2.006	2.006		3.832.532,50	1.253.640,00					
34665 OBRAS ADECUAC.UNIDADES VALORAC		2.005	2.005								
34666 AMPLIACIÓN EDIF.SERV.GENERALES		2.005	2.006								



34667 ADAPTAC.SERV.ESTANCIAS DIURNAS		2.005	2.006								
34668 REMANENTE TESORERÍA 2004 OP.CO		2.005	2.005								
34669 REMANENTE TESORERÍA 2004 OP.CA		2.005	2.005								
34670 A LA UMU ESTUDIO SOBRE LA DEPE		2.006	2.006								
34671 ADECUACIÓN LOCAL SERVIC PERSON		2.006	2.007								
34770 FEAPS(CONVENIO)-MEJORA CENTROS				120.000,00							
34771 ASPAYM-CONST./EQUIP.CENTRO MUL				200.000,00							
34772 ADANER-CONSTRUCCION CENTRO P.D				241.043,69							
34775 URCI(CONVENIO)-MANTEN.CENTRO O				79.000,00							
34777 CEOM-CONST./EQUIPAM.CENTRO OC				186.000,00							
35408 ASTRADE-CONST.CENTRO RESIDENC.				561.380,48							
35410 APICES-AMORTIZACION PRESTAMO				22.000,00							
36016 AYUDAS PARA PROGRAMAS INCLUSIO		2.006	2.009	186.382,00							
36017 AYUDA PROGR.INCLUSIÓN A IN.S/A		2.006	2.009								
36018 ADECUAC.ESTANC.DIURNAS ALZEHIM		2.006	2.006								
36019 AYUDAS MUJERES VÍCTIMAS VIOLEN		2.006	2.009								
36020 ADQU.Y ADECUAC.LOCAL UNIDAD VA		2.006	2.009	666.426,38							
36021 CONSTRUC.NUEVO CENTRO OCUPACIO	4.884.700,00	2.006	2.009	2.948.112,94	600.000,00						



Cuentas Anuales 2008

36023 GASTOS DE FUNCIONAMIENTO DE U.	1,00	2.007	2.007	218.379,49							
36024 GASTOS DE FUNCIONAMIENTO U.V.	1,00	2.007	2.007	137.317,61							
36025 GASTOS DE FUNCIONAMIENTO DE U.	1,00	2.007	2.007	26.470,31							
36028 INVESTIGACIONES EN MATERIA DE		2.007	2.008	43.415,70							
36029 REFORMA DEL CENTRO DE DÍA DE A		2.006	2.006								
36030 MEJORA INSTALACI. C.O. JULIO L		2.006	2.006								
36031 EMPRESAS PRIVADAS-AYUDAS PROGR		2.006	2.009	13.620,00							
36032 AFIM.TALLERES HAB.RPM F.JAVIER		2.006	2.008	32.267,82							
36033 AFESMO. ATENC. ENFERMOS EN VIV		2.007	2.009	223.852,83							
36034 APCOM.ATENC.DISCAPAC.PSIQ.EN V		2.006	2.009	99.072,29							
36035 AFIM. TALLERES HAB.RESID.LUIS		2.006	2.008								
36036 ADEC.EDIF.SUBD.GESTION SERVICI		2.006	2.006								
36037 ADEC.EDIF.SUBD.PENSIONES,AYUDA		2.006	2.007								
36038 OBRAS MEJORA Y AMPLIACION C.O.		2.006	2.006								
36039 CONCIERTO CENTRO DE MAYORES CA		2.007	2.012	568.539,70	665.190,00	706.125,00	741.431,00	778.502,00			
36040 Concierto resid.mayores Los AI		2.007	2.012	222.919,80	258.261,00	282.450,00	296.572,00	311.401,00			
36041 CONCIERTO RESIDENCIA MAYORES L		2.007	2.012	182.481,85	235.212,00	240.082,00	252.086,00	264.690,00			
36042 CONCIERTO RES.MAYORES VIRGEN R		2.007	2.010	3.505,37	116.218,00						
36043 A		2.007	2.009								



CORP.LOC.SUBVEN.PROGRAMA PER											
36044 ACTUAC.EXTRAORDINA.RESIDENC.PE		2.007	2.009	222.257,29							
36045 A CORP.LOC.CONST.REM Y EQUIP.C		2.007	2.009	241.482,86							
36700 CONCIERTO ASPRODES.ATENC. DE D		2.006	2.009	556.349,44							
36701 CONCIERTO APCOM.ATENC.PERSONAS		2.006	2.009	84.427,70							
36702 CONCIERTO VALLE RICOTE.AT.PERS		2.006	2.009	41.445,12							
36703 CONCIERTO AFIM. ACTIV.DEPORTE,		2.007	2.008								
36704 CONCIERTO AFIM. DESARROLLO DE		2.006	2.007								
36705 PROGRAMA FAMILIAS ACOGEDORAS.A		2.007	2.009	117.572,66							
36706 CONCIERTO ASPAPROS.AT.PERSONAS		2.006	2.009	194.416,73							
36707 CONCIERTO RES.S.TERESA ABARÁN.	1,00	2.006	2.012	276.233,06		338.940,00	355.887,00	373.681,00			
36708 CONCIERTO RESIDENCIA ALTAVIDA.	115.588,00	2.007	2.012	784.502,56	955.566,00	1.045.065,00	1.097.318,00	1.152.184,00			
36709 CONCIERTO HOSP-R.S.FCO.ÁGUILAS		2.006	2.012	960.032,62		1.200.412,00	1.260.433,00	1.323.455,00			
36710 CONCIERTO AYTO.ALCANTARILLA.AT	1,00	2.006	2.012	273.223,37	309.914,00	338.940,00	355.887,00	373.681,00			
36711 CONCIERTO RESIDENCIA AZAHAR. A	386.724,00	2.007	2.012	520.888,32	322.826,00	706.125,00	741.431,00	778.502,00			
36712 CONCIERTO RESIDENCIA ANCIANOS.	1,00	2.006	2.012	546.769,34	581.087,00	748.493,00	785.917,00	825.213,00			
36713 CONCIERTO RESIDENC.VIRGEN MAR.		2.006	2.012	522.773,71		663.757,00	696.945,00	731.792,00			
36714 CONCIERTO RESID.LOS ALMENDROS,	322.270,00	2.007	2.007		340.950,00	118.480,00					
36715 CONCIERTO RESIDENCIA SAN		2.007	2.012	658.408,90	393.848,00	861.472,00	904.546,00	949.773,00			



PABLO												
36716 CONCIERTO HOSP-ASILO REAL PIED	1,00	2.006	2.012	576.309,31		734.370,00	771.088,00	809.642,00				
36717 CONCIERTO HOSP-ASILO REAL PIED	1,00	2.006	2.008	23.229,23								
36718 CONCIERTO FUND.HOSPITAL DE CIE	1,00	2.006	2.012	336.370,31		423.675,00	444.858,00	467.101,00				
36719 CONCIERTO FUNDAC.S.JOSE S.ENRI		2.006	2.012	1.143.647,32		1.496.985,00	1.571.834,00	1.650.426,00				
36720 CONCIERTO RES.S. AGUSTÍN.F.ÁLA	1,00	2.006	2.012	182.125,74	206.617,00	225.960,00	237.258,00	249.120,00				
36721 CONCIERTO RESIDENCIA ALICANTE.		2.007	2.012	253.574,20	287.582,00	320.775,00	336.814,00	353.655,00				
36722 CONCIERTO RESIDENCIA CASER. LORCA	1.160.170,00	2.007	2.012	993.986,71	1.162.176,00	1.412.250,00	1.482.862,00	1.557.005,00				
36723 CONCIERTO FUND.SAN DIEGO LORCA	1,00	2.006	2.012	458.403,34	477.783,00	663.757,00	696.945,00	731.792,00				
36724 CONCIERTO RES.LOS ALCÁZARES.AT	129.018,00	2.007	2.012	149.846,66	186.254,00	197.715,00	207.600,00	217.980,00				
36725 CONCIERTO RESID.FÁTIMA.MOLINA.		2.006	2.012	593.862,65		819.105,00	860.060,00	903.063,00				
36726 CONCIERTO RESIDENCIA LA FUENSA	193.362,00	2.007	2.012	213.982,25	258.261,00	282.450,00	296.572,00	311.401,00				
36727 CONCIERTO RESID.AMPARO.S.ÁNGEL	1,00	2.006	2.012	352.537,51	400.305,00	437.797,00	459.687,00	482.672,00				
36728 CONCIERTO RESIDENCIA VILLADEMA		2.007	2.007									
36729 CONCIERTO RESID.SAN PEDRO. ATE		2.006	2.012	1.085.097,53		1.412.250,00	1.482.862,00	1.557.005,00				
36730 CONCIERTO RESI.PURISIMA.TOTANA	1,00	2.006	2.012	508.639,69		677.880,00	711.774,00	747.362,00				
36731 CONCIERTO RE.PURISIMA.TOTANA.M	1,00	2.006	2.009	22.049,97								
36732 CONCIERTO RES.S.ISABEL.VILLANU		2.006	2.012	812.136,71		1.016.820,00	1.067.661,00	1.121.044,00				
36733 CONCIERTO JESÚS		2.006	2.012	48.487,83		70.612,00	74.143,00	77.850,00				



ABANDONAD.PERS											
36734 CONCIERTO CÁRITAS.AT.PERSONAS		2.006	2.009	9.107,76							
36735 CONCIERTO JESÚS ABANDONADO.PER		2.006	2.009	64.387,50							
36736 CONCIERTO EJEC.ESTANCIAS DIURN	105.000,00	2.007	2.009	112.632,46							
36737 CONCIERTO EJEC.EST.DIURNAS-ALC	105.000,00	2.007	2.009	118.720,69							
36738 CONCIERTO EJEC.ESTANC.DIURNAS-	105.000,00	2.007	2.009	118.340,18							
36739 CONVENIO ASOC."EDAD DORADA M.L		2.007	2.009	127.687,50							
36740 CONCIERTO EJEC.ESTANC.DIURNAS-	105.000,00	2.007	2.009	118.724,35							
36741 CONCIERTO EJEC.ESTANCIAS DIURN	105.000,00	2.007	2.009	112.632,46							
36742 CONCIERTO EJEC.ESTANCIAS DIURN	105.000,00	2.007	2.009	112.220,35							
36743 CONCIERTO EJEC.ESTANCIAS DIURN	105.000,00	2.007	2.009	118.562,35							
36744 CONCIERTO EJEC.EST.DIURNAS-MOL	103.163,00	2.007	2.009	115.052,90							
36745 CONVENIO ASOC."EDAD DORADA M.P		2.006	2.009	118.140,00							
36746 CONCIERTO EJEC.EST.DIURNAS-S.B	116.966,00	2.007	2.009	124.252,44							
36747 CONCIERTO EJEC.EST.DIURNAS-PTO	105.000,00	2.007	2.009	104.292,50							
36748 CONCIERTO EJEC.EST.DIURNAS-TOR	105.000,00	2.007	2.009	118.720,69							
36749 CONCIERTO EJEC.ESTANCIAS DIURN	105.000,00	2.007	2.009	112.632,46							
36750 CONCIERTO FUND.CARLOS SORIANO-	97.078,00	2.006	2.009	100.000,00							
36751 CONVENIO SIERVAS JESUS-		2.006	2.009	120.000,00							



PLAZAS											
36752 CONVENIO CRUZ ROJA-MONITORES C	1,00	2.006	2.009	85.917,00							
36753 CONVENIO ASOC.FAMILIAS MAY.DEP		2.006	2.008	33.336,00							
36754 CONCIERTO ASPRODES.AT.PERSONAS		2.006	2.009	81.053,13							
36755 CONCIERTO RESIDENCIA ALICANTE		2.007	2.009	690.859,33							
36756 PLAZAS RESID. E.M.CRONICOS FUE		2.007	2.009	156.296,04							
36757 CONCIERTO ALFA VIVIENDAS TUTEL		2.006	2.009	232.861,74							
36758 CONCIERTO AYTO.ARCHENA.ESTANCI	55.402,00	2.007	2.011	55.927,20	58.724,00	25.692,00					
36759 CONCIERTO AYTO.BLANCA.ESTANCI	70.306,00	2.007	2.011	95.862,98	73.822,00	123.528,00	129.654,00				
36760 AYTO.BENIEL.EJCUC.PGMA.ESTANCI	52.920,00	2.007	2.011	52.920,00	55.566,00	58.344,00	61.261,00				
36761 CONCIERTO AYTO.CEUTÍ.ESTANCIA	69.622,00	2.007	2.010	41.767,08	43.855,00	19.186,00					
36762 CONCIERTO AYTO.FORTUNA.ESTANCI	52.920,00	2.007	2.010	52.920,00	55.966,00	24.310,00					
36763 CONCIERTO AYTO.MORATALLA.ESTAN	52.920,00	2.007	2.010	52.920,00	55.566,00	24.310,00					
36764 CONCIERTO AYTO.MULA.ESTANCIAS	70.306,00	2.007	2.010	70.305,96	73.821,00	32.296,00					
36765 CONCIERTO AYTO.MURCIA.ESTANCI	85.614,00	2.007	2.010	86.227,44	90.538,00	39.610,00					
36766 CONCIERTO AYTO.SAN PEDRO.ESTAN	70.306,00	2.007	2.010	70.305,96	73.821,00	32.296,00					
36767 CONCIERTO AYTO.TOTANA.ESTANCI	52.920,00	2.007	2.010	52.920,00		24.310,00					
36768 AYTO.YECLA.EJECUC.PGMA.ESTANCI	91.844,00	2.007	2.010	91.843,44		101.258,00					
36769 CONCIERTO	77.728,00	2.007	2.009	77.727,60	27.208,00						



AYTO.ÁGUILAS.ESTANCI											
36770 CONCIERTO AYTO.MURCIA.ESTANCI	85.614,00	2.007	2.009	85.611,60	29.964,00						
36771 CONCIERTO AYTO.CEHEGÍN.ESTANCI	70.306,00	2.007	2.009	70.304,40	26.606,00						
36772 CONCIERTO AYTO.S.JAVIER ESTANC	55.000,00					61.652,00	64.734,00	67.972,00			
36773 CONCIERTO AYTO.T.PACHECO.ESTAN	70.306,00	2.007	2.009	70.304,40	26.606,00						
36775 CONCIERTO ASPRODES. AT.DISCAP.		2.007	2.009	796.912,14							
36777 CONSTRUCCION REMODELACION EQUI		2.007	2.007								
36778 FINANC.PLAZAS RES.DISC.FISICOS		2.007	2.009	227.815,77							
36779 FUNDAC.PEREZ CARCELES-CONSTRUC		2.007	2.007								
37307 FUND.MUNUERA MTNEZ.ADQUISIC/RE		2.007	2.007								
37308 ASORCAR-AMORTIZACION PRESTAMO		2.007	2.007								
37309 PROG.FORMACION INTEGRAC. SOCIA		2.007	2.009	359.957,03							
37310 FUNDOWN-CONSTRUCCION VIVIENDAS				240.000,00							
37311 AYTO.AGUILAS-MANTENI.C.ATENCIO				103.900,00							
37312 AYTO.ALCANTARILLA-MANT.C.ATENC				37.800,00							
37313 AYTO.ALHAMA-MANTENI.C.ATENC.TE				104.700,00							
37314 AYTO.CIEZA-MANTENI.C.ATENCION				110.700,00							
37315 AYTO.FORTUNA-MANTEN.C.ATENC.TE		2.007	2.009	75.600,00							
37316 CONSEJO MUN.SS LORCA-		2.007	2.009	204.500,00							



MANTEN.C.											
37317 AYTO.MAZARRON- MANTEN.C.ATENCIO		2.007	2.009	89.200,00							
37318 AYTO.P.LUMBRERAS- MANTEN.C.ATEN		2.007	2.009	64.400,00							
37319 MANCOMUNI.RIO MULA- MANTEN.C.AT		2.007	2.009	113.400,00							
37320 AYTO.MOLINA- MANTENI.C.ATENCION		2.007	2.009	76.400,00							
37321 AYTO.TOTANA- MANTEN.C.ATENC.TEM				166.900,00							
37322 MANCOM.VALLE RICOTE- MANT.C.A.T				190.700,00							
37323 AYTO.YECLA- MANTENI.C.ATENCION				139.800,00							
37324 AYTO.LA UNION- MANTENIMI.CENT.O		2.007	2.009	128.900,00							
37325 AYTO.TORRES COTILLAS- MANT.C.AT				13.500,00							
37426 CONCIERTO FUNDAMIEP. DISCAP.GR		2.007	2.009	410.930,38							
37427 CONCIERTOS PLAZAS RESID. ATENC		2.007	2.009								
37429 CONCIERTOS PRESTAC. A P.CON EN		2.007	2.009								
37430 AYTO.CEHEGIN- EQUIPAM.CENT.ESTA		2.007	2.007								
37431 CONCIERTO C.DE DIA. DISCAP. GR		2.007	2.009								
37432 CONCIERTOS PLAZAS RESID. DISCA		2.007	2.009								
37433 CONCIERTO SAGRADA FAMILIA PLAZ	1,00	2.006	2.012	422.041,16	387.392,00	720.247,00	756.259,00	794.072,00			
37435 CONCIERTO AIDEMAR.C.DIA DISC.G		2.006	2.009	273.072,67							
37436 CONCIERTO EJEC.ESTANCIAS	119.700,00	2.007	2.009	118.266,94							



DIURN											
37437 CONCIERTOS EJECUCION ESTANCIAS		2.007	2.009								
37438 EJECUCION ESTANCIAS DIURNAS AY		2.007	2.009								
37439 DOTACION Y EQUIPAMIENTO SERV.		2.007	2.009	10.453,77							
37440 DOTACION Y EQUIPAMIENTO SERV.		2.007	2.009	20.132,64							
37441 AMPLIACION CENTRO DE DIA DE CA		2.007	2.008	47.761,16							
37442 REMODELACION RESID. SAN BASILIO		2.007	2.009	100.108,36							
37443 VALORACION DE DEPENDENCIA		2.007	2.007	606.815,00							
37444 AFAMUR-RESPIRO FAMILIAR EN CEN				37.574,00							
37445 AFADRE-RESPIRO FAMILIAR EN CENT				37.560,00							
37446 ASOFEM-RESPIRO FAMILIAR EN CEN				35.575,00							
37447 AFES-RESPIRO FAMILIAR EN CENTR				35.575,00							
37448 AFESMO-RESPIRO FAMILIAR EN CEN				35.575,00							
37449 AFIM-RESPIRO FAMILIAR EN CENTR				35.575,00							
37451 OBRAS REFORMA Y ADECUACIÓN C.O		2.007	2.008	95.210,51							
37452 A I.S.F.L.-CENTR.COLECT.EXCLUS		2.007	2.009	255.390,00							
37453 ARREND.LOCAL SERVICIO VALORACI		2.007	2.007								
37454 CONC.ASTRAPACE AT.PERS.GRAVE D		2.007	2.009	189.315,95							
37455 CONST.CENTRO DIA PERS.MAYORES		2.007	2.010		760.000,00	730.666,00					



Cuentas Anuales 2008

37456 DOTAC.Y EQUIP.UNID.VALORACIÓN		2.007	2.007									
37620 CONV.AYTO.ABANILLA.EJEC.PROG.E						61.660,00	26.977,00					
37621 CONV.AYTO.LIBRILLA.EJEC.PROG.E						77.513,00	81.388,00					
37639 GTOS FUNCIONAM.SERV.VALORAC.DE		2.007	2.008	183.133,55								
38531 OBRAS EN RESID.PERS.MAY.LORCA				82.947,84	3.000.000,00	3.000.000,00						
38533 CONVENIO AYUNTAMIENTO CEUTI. P				141.481,05		211.837,00	222.429,00	233.550,00				
38570 CONCIERTO RESID.P.M.BALLESOL M				68.904,57		141.225,00	148.286,00	155.700,00				
38571 CONVENIO AYTO.ALCANTAR.EJEC.PR				43.113,72		95.066,00	99.819,00					
38576 CONC.RES.VILLADEMAR.S.P.PINATA				89.787,11		211.837,00	222.429,00	233.550,00				
37682 CONC.RESID.LOZAR RIBERA.ATENC.		2.007	2.012	40.736,71	66.519,00	211.837,00	222.429,00	233.550,00				
37683 CONC.RESID.LOZAR POZO ALEDO.AT		2.007	2.012	102.696,45	129.130,00	353.062,00	370.715,00	389.251,00				
38826 CONV.AYTO TOTANA PROGR.ESTANCI						50.628,00	53.160,00					
38828 CONV.AYTO BULLAS PROGR.ESTANCI				18.640,00		61.552,00	64.734,00	67.972,00				
38829 CONV.AYTO ALHAMA PROGR.ESTANCI				41.011,60		77.513,00	81.388,00					
38942 CONS.NUEV.CENT.OCUPAC.JUL.L.AM				227.735,59		3.500.000,00	1.800.000,00					
39902 CONSTRUCCIÓN DE NUEVO C.O EN C						3.000.000,00	1.000.000,00					
39906 AYTO.CARTAGENA (EL ALGAR) EST						61.652,00	64.734,00	67.972,00				
39922 CONST. Y EQUIP. C. ESTANCIAS D						1.600.000,00	1.500.000,00					



Cuentas Anuales 2008

39936 CONSTR. C.RESIDENCIAL ENF.MENT						2.500.000,00	2.500.000,00	2.500.000,00			
39937 CONSTR. C.RES.VACAC. P.C.D- OTR						2.000.000,00	2.000.000,00	2.000.000,00			
39938 CONSTR. RES.VACAC-RESID. DEPEN						2.500.000,00	2.500.000,00	2.000.000,00			
* Total	29.162.538,74	569.385	570.115	80.463.573,48	21.217.538,04	42.429.469,00	32.160.867,00	27.843.581,00			



OB.PTOS.CER.RES.PTOS

LQP-C525
ISSO - I.M.A.S. - EJERCICIO 2008
Obligaciones de Presupuestos Cerrados
Resumen por Presupuestos
Mes: 1 a 12

Presupuesto	Obl.Pte. 1 de Enero	Rec.Saldo Entrante	Total Obligaciones	Pagos Realizados	Oblig.Pend.31 Dic.
2002 2002					
2003 2003					
2004 2004					
2005 2005					
2006 2006					
2007 2007	14.929.760,88	1.623,56	14.926.741,24	14.926.741,24	0,00
* Total	14.929.760,88	1.623,56	14.926.741,24	14.926.741,24	0,00



LQP-C526
ISSO - I.M.A.S. - EJERCICIO 2008
Obligaciones de Presupuestos Cerrados
Resumen por Secciones
Mes: 1 a 12

Presupuesto	Obl.Pte. 1 de Enero	Rec.Saldo Entrante	Total Obligaciones	Pagos Realizados	Oblig.Pend.31 Dic.
51 I.M.A.S.	14.929.760,88	1.623,56	14.926.741,24	14.926.741,24	0,00
* Total	14.929.760,88	1.623,56	14.926.741,24	14.926.741,24	0,00



LQP-C527
ISSO - I.M.A.S. - EJERCICIO 2008
Obligaciones de Presupuestos Cerrados
Resumen por Funciones
Mes: 1 a 12

Presupuesto	Obl.Pte. 1 de Enero	Rec.Saldo Entrante	Total Obligaciones	Pagos Realizados	Oblig.Pend.31 Dic.
31 SEGURIDAD Y PROTECCIÓN SOCIAL	14.929.760,88	1.623,56	14.926.741,24	14.926.741,24	0,00
* Total	14.929.760,88	1.623,56	14.926.741,24	14.926.741,24	0,00



LQP-C528
ISSO - I.M.A.S. - EJERCICIO 2008
Obligaciones de Presupuestos Cerrados
Resumen por Programas
Mes: 1 a 12

Presupuesto	Obl.Pte. 1 de Enero	Rec.Saldo Entrante	Total Obligaciones	Pagos Realizados	Oblig.Pend.31 Dic.
311B DIRECCIÓN Y SERVICIOS GENERALES. ISSORM	724.911,54	821,33	724.090,21	724.090,21	
313B PERSONAS CON TRASTORNO MENTAL Y OTROS COLE	762.408,82		762.408,82	762.408,82	
313F PERSONAS CON DISCAPACIDAD	4.562.460,46	206,88	4.560.857,50	4.560.857,50	0,00
313G PERSONAS MAYORES	6.454.350,94	595,35	6.453.755,59	6.453.755,59	
313H TURISMO SOCIAL	13.546,74		13.546,74	13.546,74	
313N FALTA TEXTO	572.922,95		572.922,95	572.922,95	
314C PENSIONES, AYUDAS Y SUBVENCIONES	1.839.159,43		1.839.159,43	1.839.159,43	
* Total	14.929.760,88	1.623,56	14.928.137,32	14.926.741,24	0,00



OBL.PTOS.CER.CAP.Año

LQP-C529

ISSO - I.M.A.S. - EJERCICIO 2008

Obligaciones de Presupuestos Cerrados por Capítulos

Mes: 1 a 12

Presupuesto	Obl.Pte. 1 de Enero	Rec.Saldo Entrante	Total Obligaciones	Pagos Realizados	Oblig.Pend.31 Dic.
1 GASTOS DE PERSONAL					
2 GASTOS CORRIENTES EN BIENES Y SERVICIOS					
4 TRANSFERENCIAS CORRIENTES					
6 INVERSIONES REALES					
* 2002 2002					
1 GASTOS DE PERSONAL					
2 GASTOS CORRIENTES EN BIENES Y SERVICIOS					
4 TRANSFERENCIAS CORRIENTES					
6 INVERSIONES REALES					
7 TRANSFERENCIAS DE CAPITAL					
* 2003 2003					
1 GASTOS DE PERSONAL					
2 GASTOS CORRIENTES EN BIENES Y SERVICIOS					
4 TRANSFERENCIAS CORRIENTES					
6 INVERSIONES REALES					
7 TRANSFERENCIAS DE CAPITAL					
* 2004 2004					
1 GASTOS DE PERSONAL					
2 GASTOS CORRIENTES EN BIENES Y SERVICIOS					
4 TRANSFERENCIAS CORRIENTES					
6 INVERSIONES REALES					
7 TRANSFERENCIAS DE CAPITAL					
* 2005 2005					
1 GASTOS DE PERSONAL					
2 GASTOS CORRIENTES EN BIENES Y SERVICIOS					



Cuentas Anuales 2008

4 TRANSFERENCIAS CORRIENTES					
6 INVERSIONES REALES					
7 TRANSFERENCIAS DE CAPITAL					
* 2006 2006					
1 GASTOS DE PERSONAL	222.571,84		222.571,84	222.571,84	
2 GASTOS CORRIENTES EN BIENES Y SERVICIOS	4.854.632,21	802,23	4.852.433,90	4.852.433,90	0,00
4 TRANSFERENCIAS CORRIENTES	3.242.341,84	821,33	3.241.520,51	3.241.520,51	
6 INVERSIONES REALES	4.444.801,21		4.444.801,21	4.444.801,21	
7 TRANSFERENCIAS DE CAPITAL	2.165.413,78		2.165.413,78	2.165.413,78	
* 2007 2007	14.929.760,88	1.623,56	14.926.741,24	14.926.741,24	0,00
** Total	14.929.760,88	1.623,56	14.926.741,24	14.926.741,24	0,00



LQP-M307
EJERCICIO 2008
Compromisos de Gasto con cargo a presupuestos de ejercicios posteriores
Clasificación por Secciones
Mes: 1 a 12

Sección	AÑO 2009	AÑO 2010	AÑO 2011	AÑO 2012	SIGUIENTES
51 I.M.A.S.	27.994.242,72	11.082.722,66	1.551.009,62		
* Total	27.994.242,72	11.082.722,66	1.551.009,62		



LQP-M308
EJERCICIO 2008
Compromisos de Gasto con cargo a presupuestos de ejercicios posteriores
Clasificación por Funciones
Mes: 1 a 12

Función	AÑO 2009	AÑO 2010	AÑO 2011	AÑO 2012	SIGUIENTES
31 SEGURIDAD Y PROTECCIÓN SOCIAL	27.994.242,72	11.082.722,66	1.551.009,62		
* Total	27.994.242,72	11.082.722,66	1.551.009,62		



LQP-M310
EJERCICIO 2008
Compromisos de Gasto con cargo a presupuestos de ejercicios posteriores
Clasificación por Capítulos
Mes: 1 a 12

Capítulo	AÑO 2009	AÑO 2010	AÑO 2011	AÑO 2012	SIGUIENTES
1 GASTOS DE PERSONAL	768.326,07	38.193,24	21.188,93		
2 GASTOS CORRIENTES EN BIENES Y SERVICIOS	21.464.500,26	8.052.038,00	175.983,75		
4 TRANSFERENCIAS CORRIENTES	1.182.421,52	771.677,22	337.836,94		
6 INVERSIONES REALES	2.375.420,42	406.390,03			
7 TRANSFERENCIAS DE CAPITAL	2.203.574,45	1.814.424,17	1.016.000,00		
* Total	27.994.242,72	11.082.722,66	1.551.009,62		



LQP-M350
EJERCICIO 2008
Tramitación Anticipada con cargo a presupuestos de ejercicios posteriores
Clasificación por Capítulos
Mes: 1/ 12

Capítulo	AÑO 2009	AÑO 2010	AÑO 2011	AÑO 2012	SIGUIENTES
1 GASTOS DE PERSONAL	641.484,25				
2 GASTOS CORRIENTES EN BIENES Y SERVICIOS	8.708.840,91	6.028.693,21			
* Total	9.350.325,16	6.028.693,21			



PGIP.D.RDOS.NET.SCON

LQP-M530

ISSO - I.M.A.S. - EJERCICIO 2008

LIQUIDACION DEL PRESUPUESTO DE INGRESO PUBLICO

A)Derechos Presupuestarios Reconocidos Netos

Mes: 1 a 12

Clasificación Económica	Total Derechos Rdos.	Total Dchos.Anulados	Total D.Rdos.Netos
30100 T010.-TASA GENERAL DE ADMINISTRACIÓN	1.101,10		1.101,10
30101 T020.-TASA GRAL.POR PRESTAC.SERVICIOS Y ACTIV.FACU	547.119,19	92.924,79	454.194,40
* 301 TASAS GENERALES DE LA COMUNIDAD AUTÓNOMA	548.220,29	92.924,79	455.295,50
31000 REALIZACIÓN DE FOTOCOPIAS EN CENTROS GESTORES	3,88		3,88
* 310 REALIZACIÓN DE FOTOCOPIAS EN CENTROS GESTORES	3,88		3,88
31200 RESIDENCIA DE LA TERCERA EDAD DE ALHAMA	248.914,37		248.914,37
31201 RESIDENCIA DE LA TERCERA EDAD DE LORCA	751.256,73		751.256,73
31203 RESIDENCIA DE LA TERCERA EDAD DE MURCIA	1.139.748,45		1.139.748,45
31204 RESIDENCIA DR.FRANCISCO JAVIER ASTURIANO	541.542,08		541.542,08
31205 CONJUNTO RESIDENCIAL DE ESPINARDO	647.219,17	483,54	646.735,63
31206 RESIDENCIA LUIS VALENCIANO	473.051,44		473.051,44
31207 CENTRO DE DISMINUIDOS PSÍQUICOS EL PALMAR	156.114,49	75,65	156.038,84
31208 CENTRO DE DISMINUIDOS PSÍQUICOS CANTERAS	423.608,18		423.608,18
31209 CENTRO DE DISMINUIDOS PSÍQUICOS LOS OLIVOS	235.814,62		235.814,62
31210 CENTRO DE ATENCIÓN DE MINUSVÁLIDOS CHURRA	327.045,61		327.045,61
31211 CENTRO OCUPACIONAL DR.JULIO LÓPEZ AMBIT	579.688,62		579.688,62
31212 RESIDENCIAS DE TIEMPO LIBRE	2.260,97		2.260,97
31213 OTRAS RESIDENCIAS Y HOGARES DE ANCIANOS	39.173,38		39.173,38
31215 CENTRO OCUPACIONAL DE ESPINARDO	132.792,52		132.792,52
* 312 PRESTACIONES SOCIALES	5.698.230,63	559,19	5.697.671,44
38000 DE EJERCICIOS CERRADOS	896.330,96	36.509,16	859.821,80
* 380 DE EJERCICIOS CERRADOS	896.330,96	36.509,16	859.821,80
38100 PAGOS INDEBIDOS	85.678,44		85.678,44
38101 SEGURIDAD SOCIAL (I.T.)	2.009.277,47		2.009.277,47



38103 POR ANUNCIOS A CARGO DE PARTICULARES	3.776,71		3.776,71
38106 REINTEGROS DE PAGOS A JUSTIFICAR	290,00		290,00
* 381 DEL PRESUPUESTO CORRIENTE	2.099.022,62		2.099.022,62
38205 REINTEGROS DE SUBVENCIONES DEL F.A.S.	10.071,88	3.296,92	6.774,96
* 382 DE SUBVENCIONES COFINANCIADAS	10.071,88	3.296,92	6.774,96
39902 INDEMNIZACIÓN POR DAÑOS EN BIENES PROPIOS	2.275,50		2.275,50
* 399 INGRESOS DIVERSOS	2.275,50		2.275,50
40317 PENSIONES F.A.S.	752.720,49		752.720,49
40318 GESTIÓN DE PENSIONES NO CONTRIBUTIVAS	455.117,00		455.117,00
* 403 SUBVENC.FINALISTAS ACTUAC.ÁREA PROTEC.Y PROM.SOCIA	1.207.837,49		1.207.837,49
41007 DEL SERVICIO REGIONAL DE EMPLEO Y FORMACIÓN	100.317,69		100.317,69
* 410 DE ORGANISMOS AUTÓNOMOS DE LA CARM	100.317,69		100.317,69
42000 PARA GASTOS GENERALES DE FUNCIONAMIENTO	148.226.080,61		148.226.080,61
42001 PLAN GERONTOLOGICO	889.043,00		889.043,00
42002 ACTUACIONES COFINANCIADAS POR EL F.S.E.	1.320.000,00		1.320.000,00
42007 PERSONAS EN SITUACION DE DEPENDENCIA	12.505.765,00		12.505.765,00
42008 PLAN DE DESARROLLO GITANO	219.588,00		219.588,00
42009 P.A.I. PERSONAS DISCAPACITADAS	175.755,00		175.755,00
42011 PROGRAMA ALZHEIMER	150.051,00		150.051,00
* 420 DE LA CONSEJERÍA A LA QUE ESTÁ ADSCRITO	163.486.282,61		163.486.282,61
48001 CAJAMURCIA. ACTIVIDAD ASISTENCIAL TERCERA EDAD	146.950,23		146.950,23
48002 FUNDACION UNIVERSIDAD S.ANTONIO.PRACTICAS DOCENTES	3.340,96		3.340,96
48003 CAJAS DE AHORROS. ACTUACIONES POLITICA SOCIAL	302.614,76		302.614,76
* 480 PARA ACTUACIONES EN ÁREA PROTECC.Y PROMOC.SOCIAL	452.905,95		452.905,95
52000 INTERESES DE CUENTAS BANCARIAS	46.857,70		46.857,70
* 520 INTERESES DE CUENTAS BANCARIAS	46.857,70		46.857,70
72000 PARA OPERACIONES DE CAPITAL	20.998.337,00		20.998.337,00
72001 ACTUACIONES COFINANCIADAS POR EL F.S.E.	26.914,00		26.914,00
72012 PERSONAS EN SITUACION DE DEPENDENCIA	3.044.430,00		3.044.430,00
* 720 DE LA CONSEJERÍA A LA QUE ESTÁ ADSCRITO	24.069.681,00		24.069.681,00



Cuentas Anuales 2008

76002 DEL AYUNTAMIENTO TORRES COTILLAS C.DIA PERS.MAYORE	75.340,00		75.340,00
* 760 PARA ACTUACIONES EN ÁREA PROTECC.Y PROMOC.SOCIAL	75.340,00		75.340,00
78001 CAJAMURCIA. ACTIVIDAD ASISTENCIAL TERCERA EDAD	137.000,00		137.000,00
* 780 PARA ACTUACIONES EN ÁREA PROTECC.Y PROMOC.SOCIAL	137.000,00		137.000,00
** TOTAL INFORME	198.830.378,20	133.290,06	198.697.088,14



PGIP.D.RDOS.SCON

LQP-M531
ISSO - I.M.A.S. - EJERCICIO 2008
LIQUIDACION DEL PRESUPUESTO DE INGRESO PUBLICO
A.1)Derechos Presupuestarios Reconocidos
Mes: 1 a 12

Clasificación Económica	Ingreso Directo	Ingreso Recibo	Autoliquidaciones	Sin Contr. Previo	Total Dchos. Rdos.
30100 T010.-TASA GENERAL DE ADMINISTRACIÓN	16,27		1.084,83		1.101,10
30101 T020.-TASA GRAL.POR PRESTAC.SERVICIOS Y	522.162,98			24.956,21	547.119,19
* 301 TASAS GENERALES DE LA COMUNIDAD AUTÓNOMA	522.179,25		1.084,83	24.956,21	548.220,29
31000 REALIZACIÓN DE FOTOCOPIAS EN CENTROS GES			3,88		3,88
* 310 REALIZACIÓN DE FOTOCOPIAS EN CENTROS GESTO			3,88		3,88
31200 RESIDENCIA DE LA TERCERA EDAD DE ALHAMA		248.914,37			248.914,37
31201 RESIDENCIA DE LA TERCERA EDAD DE LORCA		751.256,73			751.256,73
31203 RESIDENCIA DE LA TERCERA EDAD DE MURCIA		1.111.941,25		27.807,20	1.139.748,45
31204 RESIDENCIA DR.FRANCISCO JAVIER ASTURIANO		541.542,08			541.542,08
31205 CONJUNTO RESIDENCIAL DE ESPINARDO		647.219,17			647.219,17
31206 RESIDENCIA LUIS VALENCIANO		473.051,44			473.051,44
31207 CENTRO DE DISMINUIDOS PSÍQUICOS EL PALMA		156.114,49			156.114,49
31208 CENTRO DE DISMINUIDOS PSÍQUICOS CANTERAS		423.608,18			423.608,18
31209 CENTRO DE DISMINUIDOS PSÍQUICOS LOS OLIV		235.814,62			235.814,62
31210 CENTRO DE ATENCIÓN DE MINUSVÁLIDOS CHURR		327.045,61			327.045,61
31211 CENTRO OCUPACIONAL DR.JULIO LÓPEZ AMBIT		579.688,62			579.688,62
31212 RESIDENCIAS DE TIEMPO LIBRE				2.260,97	2.260,97
31213 OTRAS RESIDENCIAS Y HOGARES DE ANCIANOS		38.452,39		720,99	39.173,38
31215 CENTRO OCUPACIONAL DE ESPINARDO		132.251,63		540,89	132.792,52
* 312 PRESTACIONES SOCIALES		5.666.900,58		31.330,05	5.698.230,63
38000 DE EJERCICIOS CERRADOS	620.487,81			275.843,15	896.330,96
* 380 DE EJERCICIOS CERRADOS	620.487,81			275.843,15	896.330,96



Cuentas Anuales 2008

38100 PAGOS INDEBIDOS	1.263,89			84.414,55	85.678,44
38101 SEGURIDAD SOCIAL (I.T.)				2.009.277,47	2.009.277,47
38103 POR ANUNCIOS A CARGO DE PARTICULARES				3.776,71	3.776,71
38106 REINTEGROS DE PAGOS A JUSTIFICAR	290,00				290,00
* 381 DEL PRESUPUESTO CORRIENTE	1.553,89			2.097.468,73	2.099.022,62
38205 REINTEGROS DE SUBVENCIONES DEL F.A.S.	8.873,00			1.198,88	10.071,88
* 382 DE SUBVENCIONES COFINANCIADAS	8.873,00			1.198,88	10.071,88
39902 INDEMNIZACIÓN POR DAÑOS EN BIENES PROPIO				2.275,50	2.275,50
* 399 INGRESOS DIVERSOS				2.275,50	2.275,50
40317 PENSIONES F.A.S.				752.720,49	752.720,49
40318 GESTIÓN DE PENSIONES NO CONTRIBUTIVAS	455.117,00				455.117,00
* 403 SUBVENC.FINALISTAS ACTUAC.ÁREA PROTEC.Y PR	455.117,00			752.720,49	1.207.837,49
41007 DEL SERVICIO REGIONAL DE EMPLEO Y FORMAC				100.317,69	100.317,69
* 410 DE ORGANISMOS AUTÓNOMOS DE LA CARM				100.317,69	100.317,69
42000 PARA GASTOS GENERALES DE FUNCIONAMIENTO	148.226.080,61				148.226.080,61
42001 PLAN GERONTOLÓGICO	889.043,00				889.043,00
42002 ACTUACIONES COFINANCIADAS POR EL F.S.E.	1.320.000,00				1.320.000,00
42007 PERSONAS EN SITUACION DE DEPENDENCIA	12.505.765,00				12.505.765,00
42008 PLAN DE DESARROLLO GITANO	219.588,00				219.588,00
42009 P.A.I. PERSONAS DISCAPACITADAS	175.755,00				175.755,00
42011 PROGRAMA ALZHEIMER	150.051,00				150.051,00
* 420 DE LA CONSEJERÍA A LA QUE ESTÁ ADSCRITO	163.486.282,61				163.486.282,61
48001 CAJAMURCIA. ACTIVIDAD ASISTENCIAL TERCER				146.950,23	146.950,23
48002 FUNDACION UNIVERSIDAD S.ANTONIO.PRACTICA				3.340,96	3.340,96
48003 CAJAS DE AHORROS. ACTUACIONES POLITICA S				302.614,76	302.614,76
* 480 PARA ACTUACIONES EN ÁREA PROTECC.Y PROMOC.				452.905,95	452.905,95
52000 INTERESES DE CUENTAS BANCARIAS	6.384,87			40.472,83	46.857,70
* 520 INTERESES DE CUENTAS BANCARIAS	6.384,87			40.472,83	46.857,70
72000 PARA OPERACIONES DE CAPITAL	20.998.337,00				20.998.337,00
72001 ACTUACIONES COFINANCIADAS POR EL F.S.E.	26.914,00				26.914,00



Cuentas Anuales 2008

72012 PERSONAS EN SITUACION DE DEPENDENCIA	3.044.430,00				3.044.430,00
* 720 DE LA CONSEJERÍA A LA QUE ESTÁ ADSCRITO	24.069.681,00				24.069.681,00
76002 DEL AYUNTAMIENTO TORRES COTILLAS C.DIA P	75.340,00				75.340,00
* 760 PARA ACTUACIONES EN ÁREA PROTECC.Y PROMOC.	75.340,00				75.340,00
78001 CAJAMURCIA. ACTIVIDAD ASISTENCIAL TERCER				137.000,00	137.000,00
* 780 PARA ACTUACIONES EN ÁREA PROTECC.Y PROMOC.				137.000,00	137.000,00
** TOTAL INFORME	189.245.899,43	5.666.900,58	1.088,71	3.916.489,48	198.830.378,20



PGIP.ANUL.D.R.SCON

LQP-M532
ISSO - I.M.A.S. - EJERCICIO 2008
LIQUIDACION DEL PRESUPUESTO DE INGRESO PUBLICO
A.2)Anulación de Derechos Presupuestarios
Mes: 1 a 12

Clasificación Económica	Anul.Ingr.Directo	Anul.Ingr.Recibo	Devolución ingreso	Total Dchos.Anula.
30101 T020.-TASA GRAL.POR PRESTAC.SERVICIOS Y	92.924,79			92.924,79
* 301 TASAS GENERALES DE LA COMUNIDAD AUTÓNOMA	92.924,79			92.924,79
31205 CONJUNTO RESIDENCIAL DE ESPINARDO			483,54	483,54
31207 CENTRO DE DISMINUIDOS PSÍQUICOS EL PALMA		75,65		75,65
* 312 PRESTACIONES SOCIALES		75,65	483,54	559,19
38000 DE EJERCICIOS CERRADOS	34.227,39		2.281,77	36.509,16
* 380 DE EJERCICIOS CERRADOS	34.227,39		2.281,77	36.509,16
38205 REINTEGROS DE SUBVENCIONES DEL F.A.S.	3.296,92			3.296,92
* 382 DE SUBVENCIONES COFINANCIADAS	3.296,92			3.296,92
** TOTAL INFORME	130.449,10	75,65	2.765,31	133.290,06



TASAS,PR.PUB Y PR.SC

LQP-M543
ISSO - I.M.A.S. - EJERCICIO 2008
DESGLOSE DE MODELOS
Mes: 1 a 12

Clasificación Económica	Dchos.Rdos.Netos
30100 T010.-TASA GENERAL DE ADMINISTRACIÓN	1.101,10
30101 T020.-TASA GRAL.POR PRESTAC.SERVICIOS Y ACTIV.FACU	454.194,40
* 301 TASAS GENERALES DE LA COMUNIDAD AUTÓNOMA	455.295,50
** 30 TASAS	455.295,50
31000 REALIZACIÓN DE FOTOCOPIAS EN CENTROS GESTORES	3,88
* 310 REALIZACIÓN DE FOTOCOPIAS EN CENTROS GESTORES	3,88
31200 RESIDENCIA DE LA TERCERA EDAD DE ALHAMA	248.914,37
31201 RESIDENCIA DE LA TERCERA EDAD DE LORCA	751.256,73
31203 RESIDENCIA DE LA TERCERA EDAD DE MURCIA	1.139.748,45
31204 RESIDENCIA DR.FRANCISCO JAVIER ASTURIANO	541.542,08
31205 CONJUNTO RESIDENCIAL DE ESPINARDO	647.219,17
31206 RESIDENCIA LUIS VALENCIANO	473.051,44
31207 CENTRO DE DISMINUIDOS PSÍQUICOS EL PALMAR	156.038,84
31208 CENTRO DE DISMINUIDOS PSÍQUICOS CANTERAS	423.608,18
31209 CENTRO DE DISMINUIDOS PSÍQUICOS LOS OLIVOS	235.814,62
31210 CENTRO DE ATENCIÓN DE MINUSVÁLIDOS CHURRA	327.045,61
31211 CENTRO OCUPACIONAL DR.JULIO LÓPEZ AMBIT	579.688,62
31212 RESIDENCIAS DE TIEMPO LIBRE	2.260,97
31213 OTRAS RESIDENCIAS Y HOGARES DE ANCIANOS	39.173,38
31215 CENTRO OCUPACIONAL DE ESPINARDO	132.792,52
* 312 PRESTACIONES SOCIALES	5.698.154,98
** 31 PRECIOS PÚBLICOS	5.698.158,86
38000 DE EJERCICIOS CERRADOS	862.103,57
* 380 DE EJERCICIOS CERRADOS	862.103,57
38100 PAGOS INDEBIDOS	85.678,44



38101 SEGURIDAD SOCIAL (I.T.)	2.009.277,47
38103 POR ANUNCIOS A CARGO DE PARTICULARES	3.776,71
38106 REINTEGROS DE PAGOS A JUSTIFICAR	290,00
* 381 DEL PRESUPUESTO CORRIENTE	2.099.022,62
38205 REINTEGROS DE SUBVENCIONES DEL F.A.S.	6.774,96
* 382 DE SUBVENCIONES COFINANCIADAS	6.774,96
** 38 REINTEGROS DE OPERACIONES CORRIENTES	2.967.901,15
39902 INDEMNIZACIÓN POR DAÑOS EN BIENES PROPIOS	2.275,50
* 399 INGRESOS DIVERSOS	2.275,50
** 39 OTROS INGRESOS	2.275,50
*** 3 TASAS, PRECIOS PÚBLICOS Y OTROS INGRESOS	9.123.631,01
**** TOTAL INFORME	9.123.631,01



PGIP.DEVOL.ING.SCON

LQP-M534
ISSO - I.M.A.S. - EJERCICIO 2008
Devoluciones de Ingreso
Mes: 1 a 12

Clasificación Económica	Ptes.pago 1 enero	Modificación.S.I	Reconocidas	Total Devol. Rdas	Efectuadas	Ptes.pago
31205 CONJUNTO RESIDENCIAL DE ESPINA			483,54	483,54	483,54	
* 312 PRESTACIONES SOCIALES			483,54	483,54	483,54	
38000 DE EJERCICIOS CERRADOS			2.281,77	2.281,77	2.281,77	
* 380 DE EJERCICIOS CERRADOS			2.281,77	2.281,77	2.281,77	
** TOTAL INFORME			2.765,31	2.765,31	2.765,31	



D.CO.PTOS.CER.R.EJ.1

LQP-M321

ISSO - I.M.A.S. - EJERCICIO 2008

I.DERECHOS A COBRAR DE PRESUPUESTOS CERRADOS

Mes: 1 a 12

Clasificación Económica	S.I.Directo	S.I.Recibo	R.S Ingr.dir.	R.S Ingr.rec.	Anul.liqui.dir	Anul.liqui.recibo	Dchos.Pte.ID D	Dchos.Pte.IR
1997 .	60,10						60,10	
2000 .	60.961,28				71,31		60.889,97	
2001 .	308.270,17						308.270,17	
2002 .	134.960,39				10.703,52		124.256,87	
2003 .	278.020,56				20.569,39		257.451,17	
2004 .	255.596,09	70.090,22					255.596,09	70.090,22
2005 .	263.089,47	158.176,59			974,36		262.115,11	158.176,59
2006 .	309.354,72	90.594,98			997,77		308.356,95	90.594,98
2007 .	28.732.273,32	2.152.589,29			26.662,21	249,19	28.705.611,11	2.152.340,10
* TOTAL INFORME	30.342.586,10	2.471.451,08			59.978,56	249,19	30.282.607,54	2.471.201,89



D.CO.PTOS.CER.R.EJ.2

LQP-M322

ISSO - I.M.A.S. - EJERCICIO 2008

II.DERECHOS A COBRAR DE PRESUPUESTOS CERRADOS

Mes: 1 a 12

Clasificación Económica	Recaudado Directo	Recaudado Recibo	C.Espec.D	C.Espec.R	Insolve.Direc	Insolve.Recibo	Prescrip.Directo	Prescrip.Recibo	I.D Otras	I.R Otras	Pdte.31-12 ID	Pdte.31-12 IR
1997 .											60,10	
2000 .	346,71				427,36						60.115,90	
2001 .					3.802,33						304.467,84	
2002 .	2.811,43				330,03						121.115,41	
2003 .	3.505,50				269,53		1.978,97				251.697,17	
2004 .	3.621,49	5.934,31									251.974,60	64.155,91
2005 .	896,26	3.739,07									261.218,85	154.437,52
2006 .	3.232,70	7.015,37									305.124,25	83.579,61
2007 .	28.547.630,01	2.081.960,91									157.981,10	70.379,19
* TOTAL INFORME	28.562.044,10	2.098.649,66			4.829,25		1.978,97				1.713.755,22	372.552,23



D.CO.PTOS.CER.R.CA.1

LQP-M323
ISSO -I.M.A.S. - EJERCICIO 2008
I.DERECHOS A COBRAR DE PRESUPUESTOS CERRADOS
Mes: 1 a 12

Clasificación Económica	S.I.Ingr.dir.	S.I.Ingr.rec.	R.S Ingr.dir.	R.S Ingr.rec.	Anul.liqui.dir	Anul.liqui.recibo	Dchos.Pte.ID	Dchos.Pte.IR
3 TASAS,PRECIOS PBCOS.Y OTR	1.887.124,27	2.471.451,08			57.485,02	249,19	1.829.639,25	2.471.201,89
4 TRANSFERENCIAS CORRIENTES	26.313.088,25						26.313.088,25	
5 INGRESOS PATRIMONIALES	2.663,58				2.493,54		170,04	
7 TRANSFERENCIAS DE CAPITAL	2.139.710,00						2.139.710,00	
* TOTAL INFORME	30.342.586,10	2.471.451,08			59.978,56	249,19	30.282.607,54	2.471.201,89



D.CO.PTOS.CER.R.CA.2

LQP-M324

ISSO - I.M.A.S. - EJERCICIO 2008

II.DERECHOS A COBRAR DE PRESUPUESTOS CERRADOS

Mes: 1 a 12

Clasificación Económica	Recaudado Directo	Recaudado Recibo	C.Espec.D	C.Espec.R	Insolve.Direc	Insolve.Recibo	Prescrip.Directo	Prescrip.Recibo	I.D Otras	I.R Otras	Pdte.31-12 ID	Pdte.31-12 IR
3 TASAS, PRECIOS PÚBLICOS Y OTROS INGRESOS	109.245,85	2.098.649,66			4.829,25		1.978,97				1.713.585,18	372.552,23
4 TRANSFERENCIAS CORRIENTES	26.313.088,25											
5 INGRESOS PATRIMONIALES											170,04	
7 TRANSFERENCIAS DE CAPITAL	2.139.710,00											
* TOTAL INFORME	28.562.044,10	2.098.649,66			4.829,25		1.978,97				1.713.755,22	372.552,23



D.CO.PTOS.CERR.SCO.1

LQP-M535
ISSO - I.M.A.S. - EJERCICIO 2008
LIQUIDACION DEL PRESUPUESTO DE INGRESOS
Proceso de Gestión de Ingreso Público
I.Derechos a cobrar Presupuestos Cerrados
Mes: 1 a 12

Clasificación Económica	S.I.Ingr.dir.	S.I.Ingr.rec.	R.S Ingr.dir.	R.S Ingr.rec.	Anul.liqui.dir	Anul.liqui.recibo	Dchos.Pte.ID	Dchos.Pte.IR
381000 Pagos indebidos	60,10						60,10	
* 510000 C.N.S. DEL ISSORM	60,10						60,10	
** 1997 .	60,10						60,10	
380000 DE EJERCICIOS CERRADOS	60.961,28				71,31		60.889,97	
* 510000 C.N.S. DEL ISSORM	60.961,28				71,31		60.889,97	
** 2000 .	60.961,28				71,31		60.889,97	
310200 Conjunto Residencial de	4.495,99						4.495,99	
310202 Residencia Luis Valenci	1.517,08						1.517,08	
310203 Centro dism.psiquicos.	1.938,18						1.938,18	
310204 Centro dism.psiquicos.	472,33						472,33	
310205 Residencias y clubs de	460,67						460,67	
310207 Centro dism.psiquicos L	1.892,54						1.892,54	
310210 Resid. T.E. Murcia	6.509,35						6.509,35	
310211 C.At. Minusv. Churra	2.057,20						2.057,20	
310212 C.Ocupacional Dr.Julio	5.579,92						5.579,92	
310213 Residencia Dr.Fco.Javie	3.418,62						3.418,62	
380000 DE EJERCICIOS CERRADOS	152.101,19						152.101,19	
382080 REINTEGRO FAS	127.827,10						127.827,10	
* 510000 C.N.S. DEL ISSORM	308.270,17						308.270,17	
** 2001 .	308.270,17						308.270,17	
30101 T020.-TASA GRAL.POR PRE	1.623,60				1.623,60			



Cuentas Anuales 2008

38000 DE EJERCICIOS CERRADOS	60.114,20				7.960,86		52.153,34	
38100 PAGOS INDEBIDOS	712,24				45,13		667,11	
38205 REINTEGROS DE SUBVENCIO	11.239,55						11.239,55	
39101 INTERESES DE DEMORA	5.485,59				1.002,06		4.483,53	
* 510000 C.N.S. DEL ISSORM	79.175,18				10.631,65		68.543,53	
31206 RESIDENCIA LUIS VALENCI	2.042,31						2.042,31	
* 510010 LUIS VALENCIANO	2.042,31						2.042,31	
31207 CENTRO DE DISMINUIDOS P	3.592,20						3.592,20	
* 510040 C.O. EL PALMAR	3.592,20						3.592,20	
31208 CENTRO DE DISMINUIDOS P	1.648,61				71,87		1.576,74	
* 510041 C.O. CANTERAS	1.648,61				71,87		1.576,74	
31209 CENTRO DE DISMINUIDOS P	3.281,83						3.281,83	
* 510043 C.O. CIEZA	3.281,83						3.281,83	
31210 CENTRO DE ATENCIÓN DE M	4.979,39						4.979,39	
* 510044 C.O. CHURRA	4.979,39						4.979,39	
31211 CENTRO OCUPACIONAL DR.J	10.899,48						10.899,48	
* 510045 C.O. JULIO L.A.	10.899,48						10.899,48	
31205 CONJUNTO RESIDENCIAL DE	10.302,44						10.302,44	
* 510050 R.P.M. ESPINARDO	10.302,44						10.302,44	
31200 RESIDENCIAS Y CLUBES DE	1.009,87						1.009,87	
* 510051 R.P.M. ALHAMA	1.009,87						1.009,87	
31203 RESIDENCIA DE LA TERCER	9.269,62						9.269,62	
* 510052 R.P.M. MURCIA	9.269,62						9.269,62	
31201 RESIDENCIA DE LA TERCER	668,37						668,37	
* 510054 R.P.M. LORCA	668,37						668,37	
31204 RESIDENCIA DR.FRANCISCO	8.091,09						8.091,09	
* 510055 R.P.M. FCO.J. ASTURIANO	8.091,09						8.091,09	
** 2002 .	134.960,39				10.703,52		124.256,87	
30101 T020.-TASA GRAL.POR PRE	2.331,44						2.331,44	
38000 DE EJERCICIOS CERRADOS	139.251,41						139.251,41	



Cuentas Anuales 2008

38100 PAGOS INDEBIDOS	1.066,76						1.066,76	
38205 REINTEGROS DE SUBVENCIO	48.605,92				18.083,33		30.522,59	
39101 INTERESES DE DEMORA	18.350,52				2.213,33		16.137,19	
* 510000 C.N.S. DEL ISSORM	209.606,05				20.296,66		189.309,39	
31206 RESIDENCIA LUIS VALENCI	4.543,36						4.543,36	
* 510010 LUIS VALENCIANO	4.543,36						4.543,36	
31207 CENTRO DE DISMINUIDOS P	3.725,30						3.725,30	
* 510040 C.O. EL PALMAR	3.725,30						3.725,30	
31208 CENTRO DE DISMINUIDOS P	6.451,43						6.451,43	
* 510041 C.O. CANTERAS	6.451,43						6.451,43	
31209 CENTRO DE DISMINUIDOS P	3.777,84						3.777,84	
* 510043 C.O. CIEZA	3.777,84						3.777,84	
31210 CENTRO DE ATENCIÓN DE M	3.766,09						3.766,09	
* 510044 C.O. CHURRA	3.766,09						3.766,09	
31211 CENTRO OCUPACIONAL DR.J	13.212,46						13.212,46	
* 510045 C.O. JULIO L.A.	13.212,46						13.212,46	
31205 CONJUNTO RESIDENCIAL DE	6.232,31						6.232,31	
* 510050 R.P.M. ESPINARDO	6.232,31						6.232,31	
31200 RESIDENCIA DE LA TERCER	2.390,68						2.390,68	
* 510051 R.P.M. ALHAMA	2.390,68						2.390,68	
31203 RESIDENCIA DE LA TERCER	11.739,85						11.739,85	
* 510052 R.P.M. MURCIA	11.739,85						11.739,85	
31201 RESIDENCIA DE LA TERCER	887,54				272,73		614,81	
* 510054 R.P.M. LORCA	887,54				272,73		614,81	
31204 RESIDENCIA DR.FRANCISCO	11.247,93						11.247,93	
* 510055 R.P.M. FCO.J. ASTURIANO	11.247,93						11.247,93	
31213 OTRAS RESIDENCIAS Y HOG	439,72						439,72	
* 510056 H.P.M. ABARÁN	439,72						439,72	
** 2003 .	278.020,56				20.569,39		257.451,17	
30101 T020.-TASA GRAL.POR PRE	5.914,12						5.914,12	



38000 DE EJERCICIOS CERRADOS	181.492,00						181.492,00	
38100 PAGOS INDEBIDOS	5.165,94						5.165,94	
38205 REINTEGROS DE SUBVENCIO	52.721,79						52.721,79	
39101 INTERESES DE DEMORA	4.421,04						4.421,04	
* 510000 C.N.S. DEL ISSORM	249.714,89						249.714,89	
31206 RESIDENCIA LUIS VALENCI		6.269,53						6.269,53
* 510010 LUIS VALENCIANO		6.269,53						6.269,53
31207 CENTRO DE DISMINUIDOS P		5.284,85						5.284,85
* 510040 C.O. EL PALMAR		5.284,85						5.284,85
31208 CENTRO DE DISMINUIDOS P		5.545,76						5.545,76
* 510041 C.O. CANTERAS		5.545,76						5.545,76
31209 CENTRO DE DISMINUIDOS P	282,18	3.383,26					282,18	3.383,26
* 510043 C.O. CIEZA	282,18	3.383,26					282,18	3.383,26
31210 CENTRO DE ATENCIÓN DE M		2.400,31						2.400,31
* 510044 C.O. CHURRA		2.400,31						2.400,31
31211 CENTRO OCUPACIONAL DR.J	2.301,91	11.546,84					2.301,91	11.546,84
* 510045 C.O. JULIO L.A.	2.301,91	11.546,84					2.301,91	11.546,84
31205 CONJUNTO RESIDENCIAL DE		12.699,93						12.699,93
* 510050 R.P.M. ESPINARDO		12.699,93						12.699,93
31200 RESIDENCIA DE LA TERCER		2.031,43						2.031,43
* 510051 R.P.M. ALHAMA		2.031,43						2.031,43
31203 RESIDENCIA DE LA TERCER	2.686,37	11.967,64					2.686,37	11.967,64
* 510052 R.P.M. MURCIA	2.686,37	11.967,64					2.686,37	11.967,64
31202 RESIDENCIA DE LA TERCER		1.815,91						1.815,91
* 510053 R.P.M. CARTAGENA		1.815,91						1.815,91
31201 RESIDENCIA DE LA TERCER		2.971,62						2.971,62
* 510054 R.P.M. LORCA		2.971,62						2.971,62
31204 RESIDENCIA DR.FRANCISCO	610,74	3.165,98					610,74	3.165,98
* 510055 R.P.M. FCO.J. ASTURIANO	610,74	3.165,98					610,74	3.165,98
31213 OTRAS RESIDENCIAS Y HOG		1.007,16						1.007,16



Cuentas Anuales 2008

* 510056 H.P.M. ABARÁN		1.007,16						1.007,16
** 2004 .	255.596,09	70.090,22					255.596,09	70.090,22
30101 T020.-TASA GRAL.POR PRE	5.175,14						5.175,14	
38000 DE EJERCICIOS CERRADOS	100.872,92				974,36		99.898,56	
38100 PAGOS INDEBIDOS	1.156,43						1.156,43	
38205 REINTEGROS DE SUBVENCIO	148.820,80						148.820,80	
39101 INTERESES DE DEMORA	755,81						755,81	
* 510000 C.N.S. DEL ISSORM	256.781,10				974,36		255.806,74	
31206 RESIDENCIA LUIS VALENCI		3.747,53						3.747,53
* 510010 LUIS VALENCIANO		3.747,53						3.747,53
31207 CENTRO DE DISMINUIDOS P	945,93	2.560,91					945,93	2.560,91
* 510040 C.O. EL PALMAR	945,93	2.560,91					945,93	2.560,91
31208 CENTRO DE DISMINUIDOS P	1.157,00	15.657,14					1.157,00	15.657,14
* 510041 C.O. CANTERAS	1.157,00	15.657,14					1.157,00	15.657,14
31209 CENTRO DE DISMINUIDOS P		2.515,12						2.515,12
* 510043 C.O. CIEZA		2.515,12						2.515,12
31210 CENTRO DE ATENCIÓN DE M	165,84	3.421,24					165,84	3.421,24
* 510044 C.O. CHURRA	165,84	3.421,24					165,84	3.421,24
31211 CENTRO OCUPACIONAL DR.J	386,80	8.952,67					386,80	8.952,67
* 510045 C.O. JULIO L.A.	386,80	8.952,67					386,80	8.952,67
31205 CONJUNTO RESIDENCIAL DE		12.018,42						12.018,42
* 510050 R.P.M. ESPINARDO		12.018,42						12.018,42
31200 RESIDENCIA DE LA TERCER		25.560,22						25.560,22
* 510051 R.P.M. ALHAMA		25.560,22						25.560,22
31203 RESIDENCIA DE LA TERCER	3.454,41	12.076,34					3.454,41	12.076,34
* 510052 R.P.M. MURCIA	3.454,41	12.076,34					3.454,41	12.076,34
31202 RESIDENCIA DE LA TERCER		333,57						333,57
* 510053 R.P.M. CARTAGENA		333,57						333,57
31201 RESIDENCIA DE LA TERCER		67.777,12						67.777,12
* 510054 R.P.M. LORCA		67.777,12						67.777,12



Cuentas Anuales 2008

31204 RESIDENCIA DR.FRANCISCO	198,39	2.388,91					198,39	2.388,91
* 510055 R.P.M. FCO.J. ASTURIANO	198,39	2.388,91					198,39	2.388,91
31213 OTRAS RESIDENCIAS Y HOG		1.167,40						1.167,40
* 510056 H.P.M. ABARÁN		1.167,40						1.167,40
** 2005 .	263.089,47	158.176,59			974,36		262.115,11	158.176,59
30101 T020.-TASA GRAL.POR PRE	42.947,87				26,20		42.921,67	
38000 DE EJERCICIOS CERRADOS	217.023,28				971,57		216.051,71	
38100 PAGOS INDEBIDOS	498,19						498,19	
38205 REINTEGROS DE SUBVENCIO	40.291,39						40.291,39	
39101 INTERESES DE DEMORA	8.423,95						8.423,95	
52000 INTERESES DE CUENTAS BA	170,04						170,04	
* 510000 C.N.S. DEL ISSORM	309.354,72				997,77		308.356,95	
31206 RESIDENCIA LUIS VALENCI		2.579,46						2.579,46
* 510010 LUIS VALENCIANO		2.579,46						2.579,46
31207 CENTRO DE DISMINUIDOS P		1.480,99						1.480,99
* 510040 C.O. EL PALMAR		1.480,99						1.480,99
31208 CENTRO DE DISMINUIDOS P		21.760,25						21.760,25
* 510041 C.O. CANTERAS		21.760,25						21.760,25
31209 CENTRO DE DISMINUIDOS P		1.295,15						1.295,15
* 510043 C.O. CIEZA		1.295,15						1.295,15
31210 CENTRO DE ATENCIÓN DE M		4.202,99						4.202,99
* 510044 C.O. CHURRA		4.202,99						4.202,99
31211 CENTRO OCUPACIONAL DR.J		5.483,64						5.483,64
* 510045 C.O. JULIO L.A.		5.483,64						5.483,64
31205 CONJUNTO RESIDENCIAL DE		18.060,10						18.060,10
* 510050 R.P.M. ESPINARDO		18.060,10						18.060,10
31200 RESIDENCIA DE LA TERCER		7.463,85						7.463,85
* 510051 R.P.M. ALHAMA		7.463,85						7.463,85
31203 RESIDENCIA DE LA TERCER		4.174,71						4.174,71
* 510052 R.P.M. MURCIA		4.174,71						4.174,71



Cuentas Anuales 2008

31201 RESIDENCIA DE LA TERCER		19.126,39						19.126,39
* 510054 R.P.M. LORCA		19.126,39						19.126,39
31204 RESIDENCIA DR.FRANCISCO		3.658,57						3.658,57
* 510055 R.P.M. FCO.J. ASTURIANO		3.658,57						3.658,57
31213 OTRAS RESIDENCIAS Y HOG		1.308,88						1.308,88
* 510056 H.P.M. ABARÁN		1.308,88						1.308,88
** 2006 .	309.354,72	90.594,98			997,77		308.356,95	90.594,98
30101 T020.-TASA GRAL.POR PRE	80.608,94						80.608,94	
38000 DE EJERCICIOS CERRADOS	184.923,30				23.105,17		161.818,13	
38100 PAGOS INDEBIDOS	6.204,19				1.063,50		5.140,69	
38205 REINTEGROS DE SUBVENCIO	5.245,10						5.245,10	
41007 DEL SERV.PUB. REGIONAL	117.672,06						117.672,06	
42000 PARA GASTOS GENERALES D	16.000.000,00						16.000.000,00	
42007 PERSONAS EN SITUACION D	8.743.810,00						8.743.810,00	
52000 INTERESES DE CUENTAS BA	2.493,54				2.493,54			
72012 PERSONAS EN SITUACION D	1.331.868,00						1.331.868,00	
* 510100 C.N.S. DIRECCIÓN Y GERE	26.472.825,13				26.662,21		26.446.162,92	
42009 P.A.I. PERSONAS DISCAPA	175.755,19						175.755,19	
* 510200 C.N.S. D.G.PERSONAS DIS	175.755,19						175.755,19	
31206 RESIDENCIA LUIS VALENCI		159.187,12						159.187,12
* 510201 LUIS VALENCIANO		159.187,12						159.187,12
31207 CENTRO DE DISMINUIDOS P		50.442,94						50.442,94
* 510202 C.O. EL PALMAR		50.442,94						50.442,94
31208 CENTRO DE DISMINUIDOS P		143.387,22						143.387,22
* 510203 C.O. CANTERAS		143.387,22						143.387,22
31215 CENTRO OCUPACIONAL DE E		150.076,64						150.076,64
* 510204 C.O. ESPINARDO		150.076,64						150.076,64
31209 CENTRO DE DISMINUIDOS P		76.286,56						76.286,56
* 510205 C.O. CIEZA		76.286,56						76.286,56
31210 CENTRO DE ATENCIÓN DE M		120.778,29						120.778,29



Cuentas Anuales 2008

* 510206 C.O. CHURRA		120.778,29						120.778,29
31211 CENTRO OCUPACIONAL DR.J		193.882,80						193.882,80
* 510207 C.O. JULIO L.A.		193.882,80						193.882,80
42001 PLAN GERONTOLOGICO	569.967,00						569.967,00	
42011 PROGRAMA ALZHEIMER	167.220,00						167.220,00	
72010 MTASS. PROGRAMA ALZHEIM	132.948,00						132.948,00	
72013 PLAN GERONTOLOGICO	674.894,00						674.894,00	
* 510300 C.N.S. D.G.PERSONAS MAY	1.545.029,00						1.545.029,00	
31205 CONJUNTO RESIDENCIAL DE		360.616,79				249,19		360.367,60
* 510301 R.P.M. ESPINARDO		360.616,79				249,19		360.367,60
31200 RESIDENCIA DE LA TERCER		101.188,94						101.188,94
* 510302 R.P.M. ALHAMA		101.188,94						101.188,94
31203 RESIDENCIA DE LA TERCER		377.754,20						377.754,20
* 510303 R.P.M. MURCIA		377.754,20						377.754,20
31201 RESIDENCIA DE LA TERCER		273.506,73						273.506,73
* 510305 R.P.M. LORCA		273.506,73						273.506,73
31204 RESIDENCIA DR.FRANCISCO		131.453,63						131.453,63
* 510306 R.P.M. FCO.J.ASTURIANO		131.453,63						131.453,63
31213 OTRAS RESIDENCIAS Y HOG		14.027,43						14.027,43
* 510307 H.P.M. ABARÁN		14.027,43						14.027,43
42001 PLAN GERONTOLOGICO	319.076,00						319.076,00	
42008 PLAN DE DESARROLLO GITA	219.588,00						219.588,00	
* 510400 C.N.S. D.G.PENSIONES,VA	538.664,00						538.664,00	
** 2007 .	28.732.273,32	2.152.589,29			26.662,21	249,19	28.705.611,11	2.152.340,10
*** TOTAL INFORME	30.342.586,10	2.471.451,08			59.978,56	249,19	30.282.607,54	2.471.201,89



D.CO.PTOS.CERR.SCO.2

LQP-M536
ISSO - I.M.A.S. - EJERCICIO 2008
II.DERECHOS A COBRAR DE PRESUPUESTOS CERRADOS
Mes: 1 a 12

Clasificación Económica	Recaudado Directo	Recaudado Recibo	C.Espec.D	C.Espec.R	Insolve.Direc	Insolve.Recibo	Prescrip.Directo	Prescrip.Recibo	I.D Otras	I.R Otras	Pdte.31-12 ID	Pdte.31-12 IR
381000 Pag											60,10	
* 510000 C.N											60,10	
** 1997 .											60,10	
380000 DE	346,71				427,36						60.115,90	
* 510000 C.N	346,71				427,36						60.115,90	
** 2000 .	346,71				427,36						60.115,90	
310200 Con											4.495,99	
310202 Res											1.517,08	
310203 Cen											1.938,18	
310204 Cen											472,33	
310205 Res											460,67	
310207 Cen											1.892,54	
310210 Res											6.509,35	
310211 C.A											2.057,20	
310212 C.O											5.579,92	
310213 Res											3.418,62	
380000 DE					3.802,33						148.298,86	
382080 REI											127.827,10	
* 510000 C.N					3.802,33						304.467,84	
** 2001 .					3.802,33						304.467,84	
30101 T02												
38000 DE											52.153,34	



Cuentas Anuales 2008

38100 PAG												667,11	
38205 REI												11.239,55	
39101 INT					330,03							4.153,50	
* 510000 C.N					330,03							68.213,50	
31206 RES												2.042,31	
* 510010 LUI												2.042,31	
31207 CEN												3.592,20	
* 510040 C.O												3.592,20	
31208 CEN												1.576,74	
* 510041 C.O												1.576,74	
31209 CEN												3.281,83	
* 510043 C.O												3.281,83	
31210 CEN												4.979,39	
* 510044 C.O												4.979,39	
31211 CEN	2.197,44											8.702,04	
* 510045 C.O	2.197,44											8.702,04	
31205 CON	228,85											10.073,59	
* 510050 R.P	228,85											10.073,59	
31200 RES												1.009,87	
* 510051 R.P												1.009,87	
31203 RES												9.269,62	
* 510052 R.P												9.269,62	
31201 RES												668,37	
* 510054 R.P												668,37	
31204 RES	385,14											7.705,95	
* 510055 R.P	385,14											7.705,95	
** 2002 .	2.811,43				330,03							121.115,41	
30101 T02												2.331,44	
38000 DE	297,69							1.803,04				137.150,68	
38100 PAG												1.066,76	



Cuentas Anuales 2008

38205 REI											30.522,59	
39101 INT					269,53		175,93				15.691,73	
* 510000 C.N	297,69				269,53		1.978,97				186.763,20	
31206 RES											4.543,36	
* 510010 LUI											4.543,36	
31207 CEN											3.725,30	
* 510040 C.O											3.725,30	
31208 CEN											6.451,43	
* 510041 C.O											6.451,43	
31209 CEN											3.777,84	
* 510043 C.O											3.777,84	
31210 CEN											3.766,09	
* 510044 C.O											3.766,09	
31211 CEN	2.651,62										10.560,84	
* 510045 C.O	2.651,62										10.560,84	
31205 CON	150,87										6.081,44	
* 510050 R.P	150,87										6.081,44	
31200 RES											2.390,68	
* 510051 R.P											2.390,68	
31203 RES											11.739,85	
* 510052 R.P											11.739,85	
31201 RES											614,81	
* 510054 R.P											614,81	
31204 RES	405,32										10.842,61	
* 510055 R.P	405,32										10.842,61	
31213 OTR											439,72	
* 510056 H.P											439,72	
** 2003 .	3.505,50				269,53		1.978,97				251.697,17	
30101 T02											5.914,12	
38000 DE	589,15										180.902,85	



Cuentas Anuales 2008

38100 PAG											5.165,94	
38205 REI	2.645,54										50.076,25	
39101 INT											4.421,04	
* 510000 C.N	3.234,69										246.480,20	
31206 RES		621,68										5.647,85
* 510010 LUI		621,68										5.647,85
31207 CEN		86,17										5.198,68
* 510040 C.O		86,17										5.198,68
31208 CEN		103,61										5.442,15
* 510041 C.O		103,61										5.442,15
31209 CEN											282,18	3.383,26
* 510043 C.O											282,18	3.383,26
31210 CEN												2.400,31
* 510044 C.O												2.400,31
31211 CEN	386,80	2.821,28									1.915,11	8.725,56
* 510045 C.O	386,80	2.821,28									1.915,11	8.725,56
31205 CON		2.301,57										10.398,36
* 510050 R.P		2.301,57										10.398,36
31200 RES												2.031,43
* 510051 R.P												2.031,43
31203 RES											2.686,37	11.967,64
* 510052 R.P											2.686,37	11.967,64
31202 RES												1.815,91
* 510053 R.P												1.815,91
31201 RES												2.971,62
* 510054 R.P												2.971,62
31204 RES											610,74	3.165,98
* 510055 R.P											610,74	3.165,98
31213 OTR												1.007,16
* 510056 H.P												1.007,16



Cuentas Anuales 2008

** 2004 .	3.621,49	5.934,31								251.974,60	64.155,91
30101 T02										5.175,14	
38000 DE	509,46									99.389,10	
38100 PAG										1.156,43	
38205 REI										148.820,80	
39101 INT										755,81	
* 510000 C.N	509,46									255.297,28	
31206 RES											3.747,53
* 510010 LUI											3.747,53
31207 CEN		262,60								945,93	2.298,31
* 510040 C.O		262,60								945,93	2.298,31
31208 CEN		961,76								1.157,00	14.695,38
* 510041 C.O		961,76								1.157,00	14.695,38
31209 CEN											2.515,12
* 510043 C.O											2.515,12
31210 CEN										165,84	3.421,24
* 510044 C.O										165,84	3.421,24
31211 CEN	386,80	1.301,28									7.651,39
* 510045 C.O	386,80	1.301,28									7.651,39
31205 CON		545,11									11.473,31
* 510050 R.P		545,11									11.473,31
31200 RES											25.560,22
* 510051 R.P											25.560,22
31203 RES										3.454,41	12.076,34
* 510052 R.P										3.454,41	12.076,34
31202 RES											333,57
* 510053 R.P											333,57
31201 RES		668,32									67.108,80
* 510054 R.P		668,32									67.108,80
31204 RES										198,39	2.388,91



Cuentas Anuales 2008

* 510055 R.P											198,39	2.388,91
31213 OTR												1.167,40
* 510056 H.P												1.167,40
** 2005 .	896,26	3.739,07									261.218,85	154.437,52
30101 T02	1.573,14										41.348,53	
38000 DE	927,25										215.124,46	
38100 PAG											498,19	
38205 REI	732,31										39.559,08	
39101 INT											8.423,95	
52000 INT											170,04	
* 510000 C.N	3.232,70										305.124,25	
31206 RES		452,32										2.127,14
* 510010 LUI		452,32										2.127,14
31207 CEN		351,10										1.129,89
* 510040 C.O		351,10										1.129,89
31208 CEN		3.537,60										18.222,65
* 510041 C.O		3.537,60										18.222,65
31209 CEN												1.295,15
* 510043 C.O												1.295,15
31210 CEN												4.202,99
* 510044 C.O												4.202,99
31211 CEN		462,78										5.020,86
* 510045 C.O		462,78										5.020,86
31205 CON		479,73										17.580,37
* 510050 R.P		479,73										17.580,37
31200 RES												7.463,85
* 510051 R.P												7.463,85
31203 RES												4.174,71
* 510052 R.P												4.174,71
31201 RES		1.731,84										17.394,55



Cuentas Anuales 2008

* 510054 R.P		1.731,84										17.394,55
31204 RES												3.658,57
* 510055 R.P												3.658,57
31213 OTR												1.308,88
* 510056 H.P												1.308,88
** 2006 .	3.232,70	7.015,37								305.124,25		83.579,61
30101 T02	72.102,73									8.506,21		
38000 DE	19.939,13									141.879,00		
38100 PAG	2.789,90									2.350,79		
38205 REI										5.245,10		
41007 DEL	117.672,06											
42000 PAR	16.000.000,00											
42007 PER	8.743.810,00											
52000 INT												
72012 PER	1.331.868,00											
* 510100 C.N	26.288.181,82									157.981,10		
42009 P.A	175.755,19											
* 510200 C.N	175.755,19											
31206 RES		158.765,14										421,98
* 510201 LUI		158.765,14										421,98
31207 CEN		49.783,03										659,91
* 510202 C.O		49.783,03										659,91
31208 CEN		126.962,28										16.424,94
* 510203 C.O		126.962,28										16.424,94
31215 CEN		32.348,06										117.728,58
* 510204 C.O		32.348,06										117.728,58
31209 CEN		76.286,56										
* 510205 C.O		76.286,56										
31210 CEN		115.381,49										5.396,80
* 510206 C.O		115.381,49										5.396,80



Cuentas Anuales 2008

31211 CEN		188.689,24										5.193,56
* 510207 C.O		188.689,24										5.193,56
42001 PLA	569.967,00											
42011 PRO	167.220,00											
72010 MTA	132.948,00											
72013 PLA	674.894,00											
* 510300 C.N	1.545.029,00											
31205 CON		462.608,75										102.241,15-
* 510301 R.P		462.608,75										102.241,15-
31200 RES		94.967,74										6.221,20
* 510302 R.P		94.967,74										6.221,20
31203 RES		375.159,12										2.595,08
* 510303 R.P		375.159,12										2.595,08
31201 RES		259.596,31										13.910,42
* 510305 R.P		259.596,31										13.910,42
31204 RES		128.761,76										2.691,87
* 510306 R.P		128.761,76										2.691,87
31213 OTR		12.651,43										1.376,00
* 510307 H.P		12.651,43										1.376,00
42001 PLA	319.076,00											
42008 PLA	219.588,00											
* 510400 C.N	538.664,00											
** 2007 .	28.547.630,01	2.081.960,91									157.981,10	70.379,19
*** TOTAL INFORME	28.562.044,10	2.098.649,66			4.829,25		1.978,97				1.713.755,22	372.552,23



Dchos.Pte.cobro corr

LQP-M537
ISSO - - EJERCICIO 2008
Derechos Presupuestarios Pendientes de Cobro

Concepto Explicación	Pte. Notificar	Suspendidos	A/F Solicitado	A/F Concedido racci	Periodo.vol.	Periodo.ej	Total
2008.30101 T020.-TASA GRAL.POR PRESTAC.SE	126.299,43				251.182,41	7.437,47	258.619,88
* 2008.301 TASAS GENERALES DE LA COMUNIDAD AUTÓNOMA	126.299,43				251.182,41	7.437,47	258.619,88
2008.31200 RESIDENCIA DE LA TERCERA EDAD DE ALHAMA					86.782,13		86.782,13
2008.31201 RESIDENCIA DE LA TERCERA EDAD DE LORCA					275.955,43		275.955,43
2008.31203 RESIDENCIA DE LA TERCERA EDAD DE MURCIA					409.446,91		409.446,91
2008.31204 RESIDENCIA DR.FRANCISCO JAVIER ASTURIANO					267.076,49		267.076,49
2008.31205 CONJUNTO RESIDENCIAL DE ESPINARDO					235.205,68		235.205,68
2008.31206 RESIDENCIA LUIS VALENCIANO					170.946,15		170.946,15
2008.31207 CENTRO DE DISMINUIDOS PSÍQUICOS EL PALMAR					56.311,65		56.311,65
2008.31208 CENTRO DE DISMINUIDOS PSÍQUICOS CANTERAS					169.796,74		169.796,74
2008.31209 CENTRO DE DISMINUIDOS PSÍQUICOS LOS OLIVOS					85.534,37		85.534,37
2008.31210 CENTRO DE ATENCIÓN DE MINUSVÁLIDOS CHURRA					164.877,41		164.877,41
2008.31211 CENTRO OCUPACIONAL DR.JULIO LÓPEZ AMBIT					214.560,10		214.560,10
2008.31213 OTRAS RESIDENCIAS Y HOGARES DE ANCIANOS					15.600,06		15.600,06
2008.31215 CENTRO OCUPACIONAL DE ESPINARDO					53.398,89		53.398,89
* 2008.312 PRESTACIONES SOCIALES					2.205.492,01		2.205.492,01
2008.38000 DE EJERCICIOS CERRADOS	99.962,21				360.892,44	10.283,17	371.175,61
* 2008.380 DE EJERCICIOS CERRADOS	99.962,21				360.892,44	10.283,17	371.175,61
2008.38100 PAGOS INDEBIDOS	812,22				1.152,28		1.152,28
* 2008.381 DEL PRESUPUESTO CORRIENTE	812,22				1.152,28		1.152,28
2008.38205 REINTEGROS DE SUBVENCIONES DEL F.A.S.	899,16				4.377,20	1.198,88	5.576,08
* 2008.382 DE SUBVENCIONES COFINANCIADAS	899,16				4.377,20	1.198,88	5.576,08
2008.42000 PARA GASTOS GENERALES DE FUNCIONAMIENTO	14.442.844,27				14.442.844,27		14.442.844,27



Cuentas Anuales 2008

2008.42007 PERSONAS EN SITUACION DE DEPENDENCIA	12.505.765,00				12.505.765,00		12.505.765,00
2008.42008 PLAN DE DESARROLLO GITANO	219.588,00				219.588,00		219.588,00
* 2008.420 DE LA CONSEJERÍA A LA QUE ESTÁ ADSCRITO	27.168.197,27				27.168.197,27		27.168.197,27
2008.52000 INTERESES DE CUENTAS BANCARIAS	6.384,87				6.384,87		6.384,87
* 2008.520 INTERESES DE CUENTAS BANCARIAS	6.384,87				6.384,87		6.384,87
** TOTAL	27.402.555,16				29.997.678,48	18.919,52	30.016.598,00



Dchos.Pte.cobro cerr

LQP-M538
ISSO - - EJERCICIO 2008
RESULTAS

Derechos Presupuestarios Pendientes de Cobro

Concepto Explicación	Pte. Notificar	Suspendidos	A/F Solicitado	A/F Concedido racci	Periodo.vol.	Periodo.ej	Total
1997.381000 Pagos indebidos						60,10	60,10
2000.380000 DE EJERCICIOS CERRADOS						60.115,90	60.115,90
2001.310200 Conjunto Residencial de Espinardo	185,77	84,13			269,90	4.226,09	4.495,99
2001.310202 Residencia Luis Valenciano						1.517,08	1.517,08
2001.310203 Centro dism.psiquicos. El Palmar	269,64				269,64	1.668,54	1.938,18
2001.310204 Centro dism.psiquicos. Canteras						472,33	472,33
2001.310205 Residencias y clubs de ancianos	460,67				460,67		460,67
2001.310207 Centro dism.psiquicos Los Olivos						1.892,54	1.892,54
2001.310210 Resid. T.E. Murcia						6.509,35	6.509,35
2001.310211 C.At. Minusv. Churra						2.057,20	2.057,20
2001.310212 C.Ocupacional Dr.Julio Lopez Ambit						5.579,92	5.579,92
2001.310213 Residencia Dr.Fco.Javier Asturiano						3.418,62	3.418,62
2001.380000 DE EJERCICIOS CERRADOS						148.298,86	148.298,86
2001.382080 REINTEGRO FAS		973,95			973,95	126.853,15	127.827,10
2002.31200 RESIDENCIAS Y CLUBES DE ANCIANOS	720,74				720,74	289,13	1.009,87
2002.31201 RESIDENCIA DE LA TERCERA EDAD DE LORCA						668,37	668,37
2002.31203 RESIDENCIA DE LA TERCERA EDAD DE MURCIA	141,72				141,72	9.127,90	9.269,62
2002.31204 RESIDENCIA DR.FRANCISCO JAVIER ASTURIANO						7.705,95	7.705,95
2002.31205 CONJUNTO RESIDENCIAL DE ESPINARDO	189,40	395,59			584,99	9.488,60	10.073,59
2002.31206 RESIDENCIA LUIS VALENCIANO						2.042,31	2.042,31
2002.31207 CENTRO DE DISMINUIDOS PSÍQUICOS EL PALMAR	346,96				346,96	3.245,24	3.592,20
2002.31208 CENTRO DE DISMINUIDOS PSÍQUICOS CANTERAS						1.576,74	1.576,74
2002.31209 CENTRO DE DISMINUIDOS PSÍQUICOS LOS OLIVOS	46,15				46,15	3.235,68	3.281,83



2002.31210 CENTRO DE ATENCIÓN DE MINUSVÁLIDOS CHURRA	368,14				368,14	4.611,25	4.979,39
2002.31211 CENTRO OCUPACIONAL DR.JULIO LÓPEZ AMBIT						8.702,04	8.702,04
2002.38000 DE EJERCICIOS CERRADOS						52.153,34	52.153,34
2002.38100 PAGOS INDEBIDOS						667,11	667,11
2002.38205 REINTEGROS DE SUBVENCIONES DEL F.A.S.						11.239,55	11.239,55
2002.39101 INTERESES DE DEMORA						4.153,50	4.153,50
2003.30101 T020.-TASA GRAL.POR PRESTAC.SE		584,27			584,27	1.747,17	2.331,44
2003.31200 RESIDENCIA DE LA TERCERA EDAD DE ALHAMA	293,75				293,75	2.096,93	2.390,68
2003.31201 RESIDENCIA DE LA TERCERA EDAD DE LORCA						614,81	614,81
2003.31203 RESIDENCIA DE LA TERCERA EDAD DE MURCIA						11.739,85	11.739,85
2003.31204 RESIDENCIA DR.FRANCISCO JAVIER ASTURIANO						10.842,61	10.842,61
2003.31205 CONJUNTO RESIDENCIAL DE ESPINARDO	548,58	346,95			895,53	5.185,91	6.081,44
2003.31206 RESIDENCIA LUIS VALENCIANO						4.543,36	4.543,36
2003.31207 CENTRO DE DISMINUIDOS PSÍQUICOS EL PALMAR	507,65				507,65	3.217,65	3.725,30
2003.31208 CENTRO DE DISMINUIDOS PSÍQUICOS CANTERAS						6.451,43	6.451,43
2003.31209 CENTRO DE DISMINUIDOS PSÍQUICOS LOS OLIVOS						3.777,84	3.777,84
2003.31210 CENTRO DE ATENCIÓN DE MINUSVÁLIDOS CHURRA						3.766,09	3.766,09
2003.31211 CENTRO OCUPACIONAL DR.JULIO LÓPEZ AMBIT						10.560,84	10.560,84
2003.31213 OTRAS RESIDENCIAS Y HOGARES DE ANCIANOS	439,72				439,72		439,72
2003.38000 DE EJERCICIOS CERRADOS				288,44	288,44	136.862,24	137.150,68
2003.38100 PAGOS INDEBIDOS						1.066,76	1.066,76
2003.38205 REINTEGROS DE SUBVENCIONES DEL F.A.S.						30.522,59	30.522,59
2003.39101 INTERESES DE DEMORA						15.691,73	15.691,73
2004.30101 T020.-TASA GRAL.POR PRESTAC.SE		815,96			815,96	5.098,16	5.914,12
2004.31200 RESIDENCIA DE LA TERCERA EDAD DE ALHAMA					2.031,43		2.031,43
2004.31201 RESIDENCIA DE LA TERCERA EDAD DE LORCA					2.971,62		2.971,62
2004.31202 RESIDENCIA DE LA TERCERA EDAD CARTAGENA					1.815,91		1.815,91
2004.31203 RESIDENCIA DE LA TERCERA EDAD DE MURCIA					11.967,64	2.686,37	14.654,01
2004.31204 RESIDENCIA DR.FRANCISCO JAVIER ASTURIANO	610,74				3.776,72		3.776,72
2004.31205 CONJUNTO RESIDENCIAL DE ESPINARDO					10.398,36		10.398,36



2004.31206 RESIDENCIA LUIS VALENCIANO					5.647,85		5.647,85
2004.31207 CENTRO DE DISMINUIDOS PSÍQUICOS EL PALMAR					5.198,68		5.198,68
2004.31208 CENTRO DE DISMINUIDOS PSÍQUICOS CANTERAS					5.442,15		5.442,15
2004.31209 CENTRO DE DISMINUIDOS PSÍQUICOS LOS OLIVOS					3.383,26	282,18	3.665,44
2004.31210 CENTRO DE ATENCIÓN DE MINUSVÁLIDOS CHURRA					2.400,31		2.400,31
2004.31211 CENTRO OCUPACIONAL DR.JULIO LÓPEZ AMBIT	617,53				9.343,09	1.297,58	10.640,67
2004.31213 OTRAS RESIDENCIAS Y HOGARES DE ANCIANOS					1.007,16		1.007,16
2004.38000 DE EJERCICIOS CERRADOS	1.276,81				4.562,92	176.339,93	180.902,85
2004.38100 PAGOS INDEBIDOS						5.165,94	5.165,94
2004.38205 REINTEGROS DE SUBVENCIONES DEL F.A.S.					13.242,69	36.833,56	50.076,25
2004.39101 INTERESES DE DEMORA						4.421,04	4.421,04
2005.30101 T020.-TASA GRAL.POR PRESTAC.SE		303,09			399,71	4.775,43	5.175,14
2005.31200 RESIDENCIA DE LA TERCERA EDAD DE ALHAMA					25.560,22		25.560,22
2005.31201 RESIDENCIA DE LA TERCERA EDAD DE LORCA					67.108,80		67.108,80
2005.31202 RESIDENCIA DE LA TERCERA EDAD CARTAGENA					333,57		333,57
2005.31203 RESIDENCIA DE LA TERCERA EDAD DE MURCIA					12.076,34	3.454,41	15.530,75
2005.31204 RESIDENCIA DR.FRANCISCO JAVIER ASTURIANO					2.388,91	198,39	2.587,30
2005.31205 CONJUNTO RESIDENCIAL DE ESPINARDO					11.473,31		11.473,31
2005.31206 RESIDENCIA LUIS VALENCIANO					3.747,53		3.747,53
2005.31207 CENTRO DE DISMINUIDOS PSÍQUICOS EL PALMAR	92,30				2.390,61	853,63	3.244,24
2005.31208 CENTRO DE DISMINUIDOS PSÍQUICOS CANTERAS					14.695,38	1.157,00	15.852,38
2005.31209 CENTRO DE DISMINUIDOS PSÍQUICOS LOS OLIVOS					2.515,12		2.515,12
2005.31210 CENTRO DE ATENCIÓN DE MINUSVÁLIDOS CHURRA					3.421,24	165,84	3.587,08
2005.31211 CENTRO OCUPACIONAL DR.JULIO LÓPEZ AMBIT					7.651,39		7.651,39
2005.31213 OTRAS RESIDENCIAS Y HOGARES DE ANCIANOS					1.167,40		1.167,40
2005.38000 DE EJERCICIOS CERRADOS					1.971,76	97.417,34	99.389,10
2005.38100 PAGOS INDEBIDOS						1.156,43	1.156,43
2005.38205 REINTEGROS DE SUBVENCIONES DEL F.A.S.	4.765,46				23.593,56	125.227,24	148.820,80
2005.39101 INTERESES DE DEMORA				87,19	87,19	668,62	755,81
2006.30101 T020.-TASA GRAL.POR PRESTAC.SE	2.198,99				2.790,18	38.558,35	41.348,53



2006.31200 RESIDENCIA DE LA TERCERA EDAD DE ALHAMA					7.463,85		7.463,85
2006.31201 RESIDENCIA DE LA TERCERA EDAD DE LORCA					17.394,55		17.394,55
2006.31203 RESIDENCIA DE LA TERCERA EDAD DE MURCIA					4.174,71		4.174,71
2006.31204 RESIDENCIA DR.FRANCISCO JAVIER ASTURIANO					3.658,57		3.658,57
2006.31205 CONJUNTO RESIDENCIAL DE ESPINARDO					17.580,37		17.580,37
2006.31206 RESIDENCIA LUIS VALENCIANO					2.127,14		2.127,14
2006.31207 CENTRO DE DISMINUIDOS PSÍQUICOS EL PALMAR					1.129,89		1.129,89
2006.31208 CENTRO DE DISMINUIDOS PSÍQUICOS CANTERAS					18.222,65		18.222,65
2006.31209 CENTRO DE DISMINUIDOS PSÍQUICOS LOS OLIVOS					1.295,15		1.295,15
2006.31210 CENTRO DE ATENCIÓN DE MINUSVÁLIDOS CHURRA					4.202,99		4.202,99
2006.31211 CENTRO OCUPACIONAL DR.JULIO LÓPEZ AMBIT					5.020,86		5.020,86
2006.31213 OTRAS RESIDENCIAS Y HOGARES DE ANCIANOS					1.308,88		1.308,88
2006.38000 DE EJERCICIOS CERRADOS					10.001,78	205.122,68	215.124,46
2006.38100 PAGOS INDEBIDOS						498,19	498,19
2006.38205 REINTEGROS DE SUBVENCIONES DEL F.A.S.					6.424,75	33.134,33	39.559,08
2006.39101 INTERESES DE DEMORA						8.423,95	8.423,95
2006.52000 INTERESES DE CUENTAS BANCARIAS	170,04				170,04		170,04
2007.30101 T020.-TASA GRAL.POR PRESTAC.SE	320,63				8.506,21		8.506,21
2007.31200 RESIDENCIA DE LA TERCERA EDAD DE ALHAMA					6.221,20		6.221,20
2007.31201 RESIDENCIA DE LA TERCERA EDAD DE LORCA					13.910,42		13.910,42
2007.31203 RESIDENCIA DE LA TERCERA EDAD DE MURCIA					2.595,08		2.595,08
2007.31204 RESIDENCIA DR.FRANCISCO JAVIER ASTURIANO					2.691,87		2.691,87
2007.31205 CONJUNTO RESIDENCIAL DE ESPINARDO					12.097,48		12.097,48
2007.31206 RESIDENCIA LUIS VALENCIANO					421,98		421,98
2007.31207 CENTRO DE DISMINUIDOS PSÍQUICOS EL PALMAR					659,91		659,91
2007.31208 CENTRO DE DISMINUIDOS PSÍQUICOS CANTERAS					16.424,94		16.424,94
2007.31210 CENTRO DE ATENCIÓN DE MINUSVÁLIDOS CHURRA					5.396,80		5.396,80
2007.31211 CENTRO OCUPACIONAL DR.JULIO LÓPEZ AMBIT					5.193,56		5.193,56
2007.31213 OTRAS RESIDENCIAS Y HOGARES DE ANCIANOS					1.376,00		1.376,00
2007.31215 CENTRO OCUPACIONAL DE ESPINARDO					3.389,95		3.389,95



Cuentas Anuales 2008

2007.38000 DE EJERCICIOS CERRADOS					69.278,29	72.600,71	141.879,00
2007.38100 PAGOS INDEBIDOS					1.854,78	496,01	2.350,79
2007.38205 REINTEGROS DE SUBVENCIONES DEL F.A.S.					449,58	4.795,52	5.245,10
* TOTAL	14.571,39	3.503,94		375,63	525.214,42	1.561.093,03	2.086.307,45



CONSEJERÍA: IMAS

GASTOS CON FINANCIACIÓN AFECTADA.

NORMATIVA	FINALIDAD	IMPORTE CONCEDIDO PENDIENTE DE LIQUIDAR A 1 DE ENERO	IMPORTE CONCEDIDO EN EL EJERCICIO	IMPORTE LIQUIDADO EN EL EJERCICIO	IMPORTE CONCEDIDO PENDIENTE DE LIQUIDAR A 31 DE DICIEMBRE	REINTEGROS	
						IMPORTE	CAUSA
Ley 10/2007, de 27 de diciembre, de Presupuestos Generales de la C.A.R.M.	Pensiones FAS		752.720,49	752.720,49			
Ley 10/2007, de 27 de diciembre, de Presupuestos Generales de la C.A.R.M.	Gestión de pensiones no contributivas		455.117,00	455.117,00			
Resoluciones Director General del Servicio Regional de Empleo y Formación, de fecha 31/12/07	Programa "Empleo público institucional". Contratación de trabajadores desempleados para realización de obras o servicios de interés general	87.590,47	0,00	87.590,47	0,00		
Resolución Director General del Servicio Regional de Empleo y Formación, de fecha 16/05/08	Programa "Empleo público institucional". Contratación de trabajadores desempleados para realización de servicios de interés general o social.		100.317,69	61.672,68	38.645,01		
Ley 10/2007, de 27 de diciembre, de Presupuestos Generales de la C.A.R.M.	Subvenciones para la integración socio-laboral y mejora de la empleabilidad de personas en situación o riesgo de exclusión social		1.320.000,00	1.320.000,00			



Cuentas Anuales 2008

NORMATIVA	FINALIDAD	IMPORTE CONCEDIDO PENDIENTE DE LIQUIDAR A 1 DE ENERO	IMPORTE CONCEDIDO EN EL EJERCICIO	IMPORTE LIQUIDADO EN EL EJERCICIO	IMPORTE CONCEDIDO PENDIENTE DE LIQUIDAR A 31 DE DICIEMBRE	REINTEGROS	
						IMPORTE	CAUSA
Ley 10/2007, de 27 de diciembre, de Presupuestos Generales de la C.A.R.M.	Financiación de servicios y prestaciones para personas en situación de dependencia,	5.144.079,21	13.544.859,00	18.688.938,21	0,00		
Ley 10/2007, de 27 de diciembre, de Presupuestos Generales de la C.A.R.M.	Proyectos de intervención social integral para la atención, prevención de la marginación e inserción del Pueblo Gitano (Plan de desarrollo gitano)		219.588,00	219.588,00			
Ley 10/2007, de 27 de diciembre, de Presupuestos Generales de la C.A.R.M.	Proyectos del Plan de Acción para Personas con Discapacidad		175.755,00	175.755,00			
Convenio de colaboración con la Caja de Ahorros de Murcia, de fecha 25/04/2005	Realización de actividades de carácter social, cultural y fomento de nuevas tecnologías en Centros de Día para Personas Mayores		146.950,23	146.950,23			
Convenio de colaboración con la Caja de Ahorros del Mediterráneo, de fecha 29/01/2008	Actuaciones en materia de política social		302.614,76	302.614,76			
Ley 10/2007, de 27 de diciembre, de Presupuestos Generales de la C.A.R.M.	Control justificación subvenciones para la integración socio-laboral y mejora de la empleabilidad de personas en situación o riesgo de exclusión social (Ejercicio 2007)		26.913,60	12.992,00	13.921,60		



NORMATIVA	FINALIDAD	IMPORTE CONCEDIDO PENDIENTE DE LIQUIDAR A 1 DE ENERO	IMPORTE CONCEDIDO EN EL EJERCICIO	IMPORTE LIQUIDADO EN EL EJERCICIO	IMPORTE CONCEDIDO PENDIENTE DE LIQUIDAR A 31 DE DICIEMBRE	REINTEGROS	
						IMPORTE	CAUSA
Ley 10/2007, de 27 de diciembre, de Presupuestos Generales de la C.A.R.M., y Acuerdo Consejo de Ministros de 1 de agosto de 2008	Construcción y/o equipamiento de nuevas plazas para servicios de atención a la dependencia, así como adaptación de plazas que vayan a destinarse a tal fin		3.044.430,00	3.044.430,00			
Convenio de colaboración con el Ayuntamiento de Las Torres de Cotillas, de fecha 26/05/08	Construcción, equipamiento y puesta en marcha de un nuevo Centro de Día para Personas Mayores en Las Torres de Cotillas		75.340,00	0,00	75.340,00		
Convenio de colaboración con la Caja de Ahorros de Murcia, de fecha 25/04/2005	Infraestructuras, equipamiento, reformas y mejoras en Centros de Día para Personas Mayores		137.000,00	137.000,00			
Convenio de colaboración con el Ayuntamiento de Torre Pacheco, de fecha 31/05/2004	Construcción y equipamiento de un Centro de Día para Personas Mayores en Roldán (Torre Pacheco)	129.941,36	0,00	0,00	129.941,36		



D.7) INVERSIONES FINANCIERAS

DATOS DE LA SOCIEDAD PARTICIPADA	PORCENTAJE DE PARTICIPACIÓN	VALOR A 1 DE ENERO	VARIACIONES EN EL EJERCICIO	VALOR A 31 DE DICIEMBRE	IMPORTES PENDIENTES DE DESEMBOLS O AL FINAL DEL EJERCICIO	IMPORTE DE LA PROVISIÓN POR DEPRECIACIÓN AL FINAL DEL EJERCICIO
FUNDACIÓN MURCIANA PARA LA TUTELA Y DEFENSA JUDICIAL DE ADULTOS	50 %	6.010,12	0,00	6.010,12	0,00	0,00



LQP-M546
ISSO - - EJERCICIO 2008
Patrimonio
Resumen de Cuentas del Capítulo 2
Mes: 1 a 12

Cuenta de mayor	V.bce inicio ejerc.	Movimiento periodo	V.bce fin ejercicio	Amort.ac. fin ejer.	Valor neto contable
2080 2080	16.010,88		16.010,88		16.010,88
2089 2089	900,00		900,00		900,00
2150 2150	513.257,87	123.318,01	636.575,88	402.577,09-	233.998,79
2200 2200	13.781.398,65	744.300,00-	13.037.098,65		13.037.098,65
2210 2210	71.154.455,56	12.119.594,94	83.274.050,50	3.639.902,63-	79.634.147,87
2220 2220	4.326.991,40	419.736,54	4.746.727,94	1.620.664,14-	3.126.063,80
2230 2230	145.701,33	2.900,00	148.601,33	120.180,60-	28.420,73
2240 2240	1.414.128,09	344.590,56	1.758.718,65	741.020,64-	1.017.698,01
2260 2260	3.503.888,51	776.856,41	4.280.744,92	1.730.485,43-	2.550.259,49
2261 2261	27.579,42		27.579,42	24.749,66-	2.829,76
2262 2262	554.751,50	131.936,10	686.687,60	361.432,06-	325.255,54
2263 2263	9.407,10	839,84	10.246,94	4.214,13-	6.032,81
2264 2264	4.004.025,85	1.303.968,07	5.307.993,92	1.993.883,90-	3.314.110,02
2270 2270	2.220.414,78	392.923,82	2.613.338,60	1.926.357,76-	686.980,84
2280 2280	1.312.713,11	42.145,87	1.354.858,98	884.076,87-	470.782,11
2291 2291	33.204,29	2.765,93	35.970,22	33.215,14-	2.755,08
2292 FONDO ARTISTICO SERVICIO PUBLICO	8.842,27		8.842,27		8.842,27
2299 2299	535.001,16	235.215,76	770.216,92	318.629,91-	451.587,01
* Total	103.562.671,77	13.775.635,31	117.338.307,08	13.801.990,61-	104.913.773,66



PATRIMONIO. RESUMEN

LQP-M540
ISSO - - EJERCICIO 2008
Inmovilizado Inmaterial. Detalle.
Mes: 1 a 12

INMOVILIZADO INMATERIAL DETALLE			
Tipo de bien / Número de Inventario	Movimiento Periodo	Valor bce fin ejerc	Amort.acum. fin ejer
1060470 APLICACION INFORMATICA	7.332,00	7.332,00	881,44-
1061787 APLICACION INFORMATICA	342,20	342,20	16,60-
1061788 APLICACION INFORMATICA	342,20	342,20	16,60-
1061789 APLICACION INFORMATICA	342,20	342,20	16,60-
1061790 APLICACION INFORMATICA	342,20	342,20	16,60-
1061791 APLICACION INFORMATICA	342,20	342,20	16,60-
1061792 APLICACION INFORMATICA	342,20	342,20	16,60-
1061793 APLICACION INFORMATICA	342,20	342,20	16,60-
1066456 LICENCIA WINDOWS	1.022,25	1.022,25	9,78-
1066457 LICENCIA WINDOWS	693,10	693,10	6,63-
1069285 ACTUALIZACION PROGRAMA	754,00	754,00	3,09-
1069681 ACTUALIZACION Y AMPLIACION LICENCIA CYPE	1.566,00	1.566,00	3,21-
1069682 ACTUALIZACION Y AMPLIACION LICENCIA CYPE	2.499,03	2.499,03	5,12-
1069709 LICENCIA PDF CONVERTER	66,71	66,71	0,09-
1069710 LICENCIA PDF CONVERTER	66,71	66,71	0,09-
1069711 LICENCIA PDF CONVERTER	66,71	66,71	0,09-
1069712 LICENCIA PDF CONVERTER	66,71	66,71	0,09-
1069713 LICENCIA PDF CONVERTER	66,71	66,71	0,09-
1069714 LICENCIA PDF CONVERTER	66,71	66,71	0,09-
1069715 LICENCIA PDF CONVERTER	66,71	66,71	0,09-
1069716 LICENCIA PDF CONVERTER	66,71	66,71	0,09-
1069717 LICENCIA PDF CONVERTER	66,71	66,71	0,09-
1069718 LICENCIA PDF CONVERTER	66,71	66,71	0,09-



Cuentas Anuales 2008

1069738 APLICACIONES	342,20	342,20	0,47-
1069739 APLICACIONES	342,20	342,20	0,47-
1069740 APLICACIONES	342,20	342,20	0,47-
1069741 APLICACIONES	342,20	342,20	0,47-
1069742 APLICACIONES	342,20	342,20	0,47-
1069989 APLICACIONES INFORMATICAS	882,76	882,76	1,21-
1069990 APLICACIONES INFORMATICAS	882,76	882,76	1,21-
1069991 APLICACIONES INFORMATICAS	882,76	882,76	1,21-
1069992 APLICACIONES INFORMATICAS	882,76	882,76	1,21-
1069994 LICENCIA	15.540,52	15.540,52	21,23-
1069995 LICENCIA	882,76	882,76	1,21-
1069996 LICENCIA	882,76	882,76	1,21-
1069997 LICENCIA	882,76	882,76	1,21-
1069998 LICENCIA	882,76	882,76	1,21-
1069999 LICENCIA	882,76	882,76	1,21-
1070000 LICENCIA	882,76	882,76	1,21-
1070001 LICENCIA	882,76	882,76	1,21-
1070002 LICENCIA	882,76	882,76	1,21-
1070003 LICENCIA	882,76	882,76	1,21-
1070004 LICENCIA	882,76	882,76	1,21-
1070005 LICENCIA	882,76	882,76	1,21-
1070006 LICENCIA	882,76	882,76	1,21-
1070007 LICENCIA	882,76	882,76	1,21-
1070008 LICENCIA	882,76	882,76	1,21-
1070009 LICENCIA	882,76	882,76	1,21-
1070010 LICENCIA	882,76	882,76	1,21-
1070011 LICENCIA	882,76	882,76	1,21-
1070012 LICENCIA	882,76	882,76	1,21-
1070013 LICENCIA	882,76	882,76	1,21-
1070014 LICENCIA	882,76	882,76	1,21-



Cuentas Anuales 2008

1070015 LICENCIA	882,76	882,76	1,21-
1070016 LICENCIA	882,76	882,76	1,21-
1070017 LICENCIA	882,76	882,76	1,21-
1070018 LICENCIA	882,76	882,76	1,21-
1070019 LICENCIA	882,76	882,76	1,21-
1070020 LICENCIA	882,76	882,76	1,21-
1070021 LICENCIA	882,76	882,76	1,21-
1070022 LICENCIA	882,76	882,76	1,21-
1070023 LICENCIA	3.997,66	3.997,66	5,46-
1070024 LICENCIA	3.997,66	3.997,66	5,46-
1070025 LICENCIA	3.997,66	3.997,66	5,46-
1070026 LICENCIA	2.647,12	2.647,12	3,62-
1071002 LICENCIA	18.270,72	18.270,72	12,48-
1071003 LICENCIA	4.411,19	4.411,19	6,03-
1071010 LICENCIA ORACLE	18.270,72	18.270,72	12,48-
1071053 APLICACION INFORMATICA	882,76	882,76	0,60-
1071054 APLICACION INFORMATICA	882,76	882,76	0,60-
1071055 APLICACION INFORMATICA	882,76	882,76	0,60-
1071056 APLICACION INFORMATICA	882,76	882,76	0,60-
1071057 APLICACION INFORMATICA	882,76	882,76	0,60-
1071058 APLICACION INFORMATICA	882,76	882,76	0,60-
* 0001 Alta patrimonial	123.318,01	123.318,01	1.143,26-
** NSA/APL APLICACIONES	123.318,01	123.318,01	1.143,26-
*** Total	123.318,01	123.318,01	1.143,26-



LQP-M541
ISSO - - EJERCICIO 2008
Inmovilizado Material Inmuebles. Detalle.
Mes: 1 a 12

INMOVILIZADO INMATERIAL DETALLE			
Tipo de bien / Número de Inventario	Movimiento Periodo	Valor bce fin ejerc	Amort.acum. fin ejer
3000071 PABELLON NIÑAS (ED. E) (SOLAR)	485.900,00-		
3000099 GEROPSIQUIATRICO (ED. T) (SOLAR)	258.400,00-		
* 0010 Baja	744.300,00-		
** TRRU/116 SOLARES URBANOS	744.300,00-		
*** 2200 2200	744.300,00-		
3000102 NUEVO C.O. DE CANTERAS (EDIFICIO)	98.547,83	5.119.436,64	199.837,68-
3000103 HOGAR PARA TERCERA EDAD (H.P.M)	89.990,62	804.632,01	55.057,23-
3000104 CLUB ANCIANOS VIRGEN DEL ORO (8.948,97	62.050,88	6.322,84-
3000106 HOGAR PARA TERCERA EDAD (H.P.M)	2.945,20	596.947,71	47.864,56-
3000109 CASA VACACIONES ISLA PLANA (R.	24.520,08	183.097,49	13.556,88-
3000110 HOGAR PARA TERCERA EDAD JUAN F	54.431,89	402.278,99	31.457,00-
3000111 HOGAR CARTAGENA II (H.P.M. CAR	48.292,09	588.724,09	45.253,87-
3000112 RESIDENCIA TERCERA EDAD (R.P.M)	59.970,00	2.203.297,24	216.965,96-
3000114 HOGAR PARA TERCERA EDAD (H.P.M)	34.725,76	499.903,97	42.114,03-
3000115 CENTRO DISMINUIDOS LOS OLIVOS(29.771,40	1.402.474,30	133.216,60-
3000116 HOGAR PARA TERCERA EDAD (H.P.M)	11.461,81	364.242,45	31.463,77-
3000117 HOGAR PARA TERCERA EDAD (H.P.M)	7.949,06	327.823,57	28.134,32-
3000118 RESIDENCIA DE VALIDOS (R.P.M.	47.858,71	3.765.632,23	341.026,14-
3000119 HOGAR ESTANCIAS DIURNAS (H.P.M)	13.141,80	860.398,88	85.417,68-
3000120 HOGAR PARA TERCERA EDAD (H.P.M)	12.284,98	372.150,93	36.258,03-
3000124 DISCAPACITADOS (ED. G) (EDIFICIO)	22.419,11	900.034,10	43.216,71-
3000125 TALLER DE DISCAPACITADOS (ED.	5.420,39	236.899,99	11.506,38-
3000133 RESIDENCIA ASISISTIDA (ED. R) (EDIFICIO)	25.520,00	520.122,59	22.955,10-
3000137 000003000137	6.008,22	822.783,39	88.018,85-



3000138 EL GRECO (U.V.D. MURCIA) - EDIFICIO	28.898,34	349.809,88	40.616,10-
3000139 HOGAR PARA TERCERA EDAD (H.P.M	164.033,30	558.837,03	42.497,90-
3000140 HOGAR PARA TERCERA EDAD (H.P.M	30.974,53	471.893,59	38.981,13-
3000141 RESIDENCIA SAN BASILIO (R.P.M.	146.519,66	3.596.970,70	377.420,39-
3000143 SUBDIREC.DE PENSIONES, AYUDAS	17.486,54	470.741,08	55.454,80-
3000144 HOGAR ESCUELA EL PEÑASCO (R.T.	30.396,64	1.040.890,17	132.860,34-
3000145 HOGAR PARA TERCERA EDAD (H.P.M	33.770,73	573.722,02	60.876,24-
3000146 HOGAR PARA TERCERA EDAD (H.P.M	1.798,00	305.679,58	31.054,43-
3000147 CLUB DE TERCERA EDAD (H.P.M. S	148.392,12	523.125,98	30.223,59-
3000151 HOGAR PARA TERCERA EDAD (H.P.M	23.716,20	309.220,89	29.836,02-
3000158 EDIFICIO PRINCIPAL R.P.M. FRAN	53.505,00	1.419.916,94	41.146,38-
3000160 EDIFICIO PRINCIPAL C.O. JULIO LOPEZ AMBIT	21.787,38	1.592.889,71	43.099,41-
3000161 CHALET C.O. JULIO LOPEZ AMBIT	1.678,92	180.783,39	5.304,12-
3000162 TERMICA C.O. JULIO LOPEZ AMBIT	376,31	71.650,17	2.131,72-
3000164 EDIFICIO PRINCIPAL C.O. EL PALMAR	6.471,15	845.283,95	24.101,73-
3000165 TALLERES OCUPACIONALES C.O. EL PALMAR	6.471,12	193.011,12	5.601,03-
3000166 SERVICIOS GENERALES C.O. EL PALMAR	6.471,12	170.589,55	4.725,35-
3000167 OFICINAS C.O. EL PALMAR	6.471,12	109.396,92	3.107,96-
3000170 TALLER, ROPERO Y ALMACEN C.O.	916,65	176.272,96	5.507,42-
3000178 TALLER OCUPACIONAL R.E.M.C. LU	32.306,00	258.422,04	6.880,24-
3000179 UNIDAD DE VALORACION Y DIAGNOSTICO	1.006.825,92	4.815.916,64	77.475,34-
3000189 HOGAR PERSONAS MAYORES DE ROLDAN	3.515,38	1.110.448,19	22.190,15-
3000190 RESIDENCIA PSICOGERIATRICA VIR	50.525,62	7.459.597,00	74.468,63-
3000191 MODULO RESIDENCIAL 5 DE E.M.C.	44.427,38	2.002.063,25	19.635,72-
3000194 CASETA CONTROL DE ACCESOS	64.350,11	64.350,11	1,76-
* 0002 Alta demanial (S.P)	2.536.293,16	48.704.414,31	2.654.841,53-
3000122 PABELLON NIÑAS (ED. E) (EDIFICIO)	932.810,27-		
3000135 GEROPSQUIATRICO (ED. T) (EDIFICIO)	509.915,14-		
3000137 COLEGIO SANTO ANGEL (SERV.CENTRALES) (EDIFICIO)	193.862,46-		
* 0010 Baja	1.636.587,87-		



Cuentas Anuales 2008

** CTNS/115 EDIFICIOS SERVICIOS	899.705,29	48.704.414,31	2.654.841,53-
*** 2210 2210	899.705,29	48.704.414,31	2.654.841,53-
**** Total	155.405,29	48.704.414,31	2.654.841,53-



D.9) PASIVOS FINANCIEROS

CARACTERÍSTICAS DE LA DEUDA	DEUDA A 1 DE ENERO	AUMENTOS				DISMINUCIONES			DEUDA A 31 DE DICIEMBRE		INTERESES IMPLÍCITOS NO DEVENGADOS A 31 DE DICIEMBRE	INTERESES EXPLÍCITOS DEVENGADOS Y NO VENCIDOS A 31 DE DICIEMBRE
		CREACIÓN	CONVERSIÓN	ASUNCIÓN	OTROS	REEMBOLSO	CONVERSIÓN	OTROS	L/P	C/P		
NO EXISTEN OPERACIONES PARA EL PERIODO												



D.10) AVALES CONCEDIDOS

CARACTERÍSTICAS DEL AVAL	AVALES A 1 DE ENERO	AVALES CONCEDIDOS EN EL EJERCICIO	AVALES CANCELADOS EN EL EJERCICIO	AVALES A 31 DE DICIEMBRE
NO EXISTEN OPERACIONES PARA EL PERIODO				



D.11) EXISTENCIAS

NO EXISTEN OPERACIONES PARA EL PERIODO



ESTADO OP.NO PRESUP.

LQP-M801

-- EJERCICIO

Estado de operaciones no presupuestarias

Mes: 1 a 12

ESTADO OPERACIONES NO PRESUPUESTARIAS				
CUENTAS DE MAYOR	Saldo inicial	Debe	Haber	Saldo final
41900000 OTROS ACREEDORES NO PRESUPUESTARIOS	124,95-	47.784.461,36	47.798.587,67	14.251,26-
41902000 APLICACIÓN EMBARGOS		266.819,19	266.819,19	
41902006 RETENCIONES ANTICIPOS PERSONAL TRANSF.		1.234,92	1.234,92	
41902160 RETENCIONES JUDICIALES	1.315,49-	90.783,20	90.783,20	1.315,49-
41902220 NÓMINAS ISSORM		39.079.325,25	39.079.325,25	
41902350 INGRESOS INDEBIDOS	287,36-	331,77	57,96	13,55-
41902530 INGR. DUPLICADOS O EXCESIVOS	27.186,52-	25.270,45	262,33	2.178,40-
41902579 PAGOS DEVUELTOS	19.360,15-	54.364,12	77.706,20	42.702,23-
41903901 COMUNIDAD AUTÓNOMA ACREEDORA		136.092,15	136.092,15	
47512002 HACIENDA PÚBLICA ACREED.POR RETENCIONE	655.973,90-	4.989.161,99	5.146.071,74	812.883,65-
47512018 RETENCIONES I.R.P.F ARRENDAMIENTOS DE	346,95-	783,26	3.997,35	3.561,04-
47602005 RETENCIONES PASIVOS PERSONAL TRANSF.		12.077,43	12.077,43	
47602010 SEGURIDAD SOCIAL CONTINGENCIAS GENERAL	1.145.527,38-	3.432.462,55	3.618.421,18	1.331.486,01-
47612051 CUOTAS MUFACE		5.287,58	5.287,58	
47702475 HACIENDA PUBLICA I.V.A. REPERCUTIDO		158,66	158,88	0,22-
55400380 REINTEGROS EJERCICIOS CERRADOS PTES. A		758,76	758,76	
55400381 REINTEGROS EJERCICIO CORRIENTE PTES. A	43,65-	9.864,44	9.820,79	
55402170 INGRESOS PENDIENTES APLICACION	117.158,70-	196.455.416,51	196.521.273,76	183.015,95-
55402180 ING.A TRAV.ENT.COLAB.PTES.APL.	1.362.140,58-	6.463.707,86	5.101.567,28	
55438101 REINTEGRO SEGURIDAD SOCIAL (IT)	313.432,39-	2.009.277,47	1.695.845,08	
55850000 ANTICIPOS CAJA FIJA PENDIENTES REPOSIC		4.809.925,84	4.809.925,84	
55900002 ACTIVOS FIJOS PENDIENTES DE LIQUIDAR		5.150.215,21	5.150.215,21	



Cuentas Anuales 2008

56002032 FIANZ.DEF.Y COMP EN METÁLICO LP			3.212,56	3.212,56-
* TOTAL	3.642.898,02-	310.777.779,97	309.529.502,31	2.394.620,36-



Región de Murcia
Consejería de Política Social, Mujer e Inmigración

Cuentas Anuales 2008

IMAS Instituto murciano
de acción social

INSTITUTO MURCIANO DE ACCIÓN SOCIAL





INSTITUTO MURCIANO DE ACCIÓN SOCIAL

CUENTAS ANUALES
Ejercicio 2008

TOMO II – PATRIMONIO



Cuentas Anuales 2008

LQP-M546
ISSO - - EJERCICIO 2008
Patrimonio
Resumen de Cuentas del Capítulo 2
Mes: 1 a 12

PATRIMONIO RESUMEN CUENTA					
Cuenta de mayor	V.bce inicio ejerc.	Movimiento periodo	V.bce fin ejercicio	Amort.ac. fin ejer.	Valor neto contable
2080 2080	16.010,88		16.010,88		16.010,88
2089 2089	900,00		900,00		900,00
2150 2150	513.257,87	123.318,01	636.575,88	402.577,09-	233.998,79
2200 2200	13.781.398,65	744.300,00-	13.037.098,65		13.037.098,65
2210 2210	71.154.455,56	12.119.594,94	83.274.050,50	3.639.902,63-	79.634.147,87
2220 2220	4.326.991,40	419.736,54	4.746.727,94	1.620.664,14-	3.126.063,80
2230 2230	145.701,33	2.900,00	148.601,33	120.180,60-	28.420,73
2240 2240	1.414.128,09	344.590,56	1.758.718,65	741.020,64-	1.017.698,01
2260 2260	3.503.888,51	776.856,41	4.280.744,92	1.730.485,43-	2.550.259,49
2261 2261	27.579,42		27.579,42	24.749,66-	2.829,76
2262 2262	554.751,50	131.936,10	686.687,60	361.432,06-	325.255,54
2263 2263	9.407,10	839,84	10.246,94	4.214,13-	6.032,81
2264 2264	4.004.025,85	1.303.968,07	5.307.993,92	1.993.883,90-	3.314.110,02
2270 2270	2.220.414,78	392.923,82	2.613.338,60	1.926.357,76-	686.980,84
2280 2280	1.312.713,11	42.145,87	1.354.858,98	884.076,87-	470.782,11
2291 2291	33.204,29	2.765,93	35.970,22	33.215,14-	2.755,08
2292 FONDO ARTISTICO SERVICIO PUBLICO	8.842,27		8.842,27		8.842,27
2299 2299	535.001,16	235.215,76	770.216,92	318.629,91-	451.587,01
* Total	103.562.671,77	13.775.635,31	117.338.307,08	13.801.990,61-	104.913.773,66



PATRIMONIO.

LQP-M540

ISSO - - EJERCICIO 2008

Inmovilizado Inmaterial. Detalle.

Mes: 1 a 12

INMOVILIZADO INMATERIAL DETALLE			
Tipo de bien / Número de Inventario	Movimiento Periodo	Valor bce fin ejerc	Amort.acum. fin ejer
1060470 APLICACION INFORMATICA	7.332,00	7.332,00	881,44-
1061787 APLICACION INFORMATICA	342,20	342,20	16,60-
61061788 APLICACION INFORMATICA	342,20	342,20	16,60-
1061789 APLICACION INFORMATICA	342,20	342,20	16,60-
1061790 APLICACION INFORMATICA	342,20	342,20	16,60-
1061791 APLICACION INFORMATICA	342,20	342,20	16,60-
1061792 APLICACION INFORMATICA	342,20	342,20	16,60-
1061793 APLICACION INFORMATICA	342,20	342,20	16,60-
1066456 LICENCIA WINDOWS	1.022,25	1.022,25	9,78-
1066457 LICENCIA WINDOWS	693,10	693,10	6,63-
1069285 ACTUALIZACION PROGRAMA	754,00	754,00	3,09-
1069681 ACTUALIZACION Y AMPLIACION LICENCIA CYPE	1.566,00	1.566,00	3,21-
1069682 ACTUALIZACION Y AMPLIACION LICENCIA CYPE	2.499,03	2.499,03	5,12-
1069709 LICENCIA PDF CONVERTER	66,71	66,71	0,09-
1069710 LICENCIA PDF CONVERTER	66,71	66,71	0,09-
1069711 LICENCIA PDF CONVERTER	66,71	66,71	0,09-
1069712 LICENCIA PDF CONVERTER	66,71	66,71	0,09-
1069713 LICENCIA PDF CONVERTER	66,71	66,71	0,09-
1069714 LICENCIA PDF CONVERTER	66,71	66,71	0,09-
1069715 LICENCIA PDF CONVERTER	66,71	66,71	0,09-
1069716 LICENCIA PDF CONVERTER	66,71	66,71	0,09-
1069717 LICENCIA PDF CONVERTER	66,71	66,71	0,09-
1069718 LICENCIA PDF CONVERTER	66,71	66,71	0,09-



Cuentas Anuales 2008

1069738 APLICACIONES	342,20	342,20	0,47-
1069739 APLICACIONES	342,20	342,20	0,47-
1069740 APLICACIONES	342,20	342,20	0,47-
1069741 APLICACIONES	342,20	342,20	0,47-
1069742 APLICACIONES	342,20	342,20	0,47-
1069989 APLICACIONES INFORMATICAS	882,76	882,76	1,21-
1069990 APLICACIONES INFORMATICAS	882,76	882,76	1,21-
1069991 APLICACIONES INFORMATICAS	882,76	882,76	1,21-
1069992 APLICACIONES INFORMATICAS	882,76	882,76	1,21-
1069994 LICENCIA	15.540,52	15.540,52	21,23-
1069995 LICENCIA	882,76	882,76	1,21-
1069996 LICENCIA	882,76	882,76	1,21-
1069997 LICENCIA	882,76	882,76	1,21-
1069998 LICENCIA	882,76	882,76	1,21-
1069999 LICENCIA	882,76	882,76	1,21-
1070000 LICENCIA	882,76	882,76	1,21-
1070001 LICENCIA	882,76	882,76	1,21-
1070002 LICENCIA	882,76	882,76	1,21-
1070003 LICENCIA	882,76	882,76	1,21-
1070004 LICENCIA	882,76	882,76	1,21-
1070005 LICENCIA	882,76	882,76	1,21-
1070006 LICENCIA	882,76	882,76	1,21-
1070007 LICENCIA	882,76	882,76	1,21-
1070008 LICENCIA	882,76	882,76	1,21-
1070009 LICENCIA	882,76	882,76	1,21-
1070010 LICENCIA	882,76	882,76	1,21-
1070011 LICENCIA	882,76	882,76	1,21-
1070012 LICENCIA	882,76	882,76	1,21-
1070013 LICENCIA	882,76	882,76	1,21-
1070014 LICENCIA	882,76	882,76	1,21-



Cuentas Anuales 2008

1070015 LICENCIA	882,76	882,76	1,21-
1070016 LICENCIA	882,76	882,76	1,21-
1070017 LICENCIA	882,76	882,76	1,21-
1070018 LICENCIA	882,76	882,76	1,21-
1070019 LICENCIA	882,76	882,76	1,21-
1070020 LICENCIA	882,76	882,76	1,21-
1070021 LICENCIA	882,76	882,76	1,21-
1070022 LICENCIA	882,76	882,76	1,21-
1070023 LICENCIA	3.997,66	3.997,66	5,46-
1070024 LICENCIA	3.997,66	3.997,66	5,46-
1070025 LICENCIA	3.997,66	3.997,66	5,46-
1070026 LICENCIA	2.647,12	2.647,12	3,62-
1071002 LICENCIA	18.270,72	18.270,72	12,48-
1071003 LICENCIA	4.411,19	4.411,19	6,03-
1071010 LICENCIA ORACLE	18.270,72	18.270,72	12,48-
1071053 APLICACION INFORMATICA	882,76	882,76	0,60-
1071054 APLICACION INFORMATICA	882,76	882,76	0,60-
1071055 APLICACION INFORMATICA	882,76	882,76	0,60-
1071056 APLICACION INFORMATICA	882,76	882,76	0,60-
1071057 APLICACION INFORMATICA	882,76	882,76	0,60-
1071058 APLICACION INFORMATICA	882,76	882,76	0,60-
* 0001 Alta patrimonial	123.318,01	123.318,01	1.143,26-
** NSA/APL APLICACIONES	123.318,01	123.318,01	1.143,26-
*** Total	123.318,01	123.318,01	1.143,26-



LQP-M541
ISSO - - EJERCICIO 2008
Inmovilizado Material Inmuebles. Detalle.
Mes: 1 a 12

INMOVILIZADO INMATERIAL DETALLE			
Tipo de bien / Número de Inventario	Movimiento Periodo	Valor bce fin ejerc	Amort.acum. fin ejer
3000071 PABELLON NIÑAS (ED. E) (SOLAR)	485.900,00-		
3000099 GEROPSIQUIATRICO (ED. T) (SOLAR)	258.400,00-		
* 0010 Baja	744.300,00-		
** TRRU/116 SOLARES URBANOS	744.300,00-		
*** 2200 2200	744.300,00-		
3000102 NUEVO C.O. DE CANTERAS (EDIFICIO)	98.547,83	5.119.436,64	199.837,68-
3000103 HOGAR PARA TERCERA EDAD (H.P.M)	89.990,62	804.632,01	55.057,23-
3000104 CLUB ANCIANOS VIRGEN DEL ORO (8.948,97	62.050,88	6.322,84-
3000106 HOGAR PARA TERCERA EDAD (H.P.M)	2.945,20	596.947,71	47.864,56-
3000109 CASA VACACIONES ISLA PLANA (R.	24.520,08	183.097,49	13.556,88-
3000110 HOGAR PARA TERCERA EDAD JUAN F	54.431,89	402.278,99	31.457,00-
3000111 HOGAR CARTAGENA II (H.P.M. CAR	48.292,09	588.724,09	45.253,87-
3000112 RESIDENCIA TERCERA EDAD (R.P.M)	59.970,00	2.203.297,24	216.965,96-
3000114 HOGAR PARA TERCERA EDAD (H.P.M)	34.725,76	499.903,97	42.114,03-
3000115 CENTRO DISMINUIDOS LOS OLIVOS(29.771,40	1.402.474,30	133.216,60-
3000116 HOGAR PARA TERCERA EDAD (H.P.M)	11.461,81	364.242,45	31.463,77-
3000117 HOGAR PARA TERCERA EDAD (H.P.M)	7.949,06	327.823,57	28.134,32-
3000118 RESIDENCIA DE VALIDOS (R.P.M.	47.858,71	3.765.632,23	341.026,14-
3000119 HOGAR ESTANCIAS DIURNAS (H.P.M)	13.141,80	860.398,88	85.417,68-
3000120 HOGAR PARA TERCERA EDAD (H.P.M)	12.284,98	372.150,93	36.258,03-
3000124 DISCAPACITADOS (ED. G) (EDIFICIO)	22.419,11	900.034,10	43.216,71-
3000125 TALLER DE DISCAPACITADOS (ED.	5.420,39	236.899,99	11.506,38-
3000133 RESIDENCIA ASISTIDA (ED. R) (EDIFICIO)	25.520,00	520.122,59	22.955,10-
3000137 000003000137	6.008,22	822.783,39	88.018,85-



Cuentas Anuales 2008

3000138 EL GRECO (U.V.D. MURCIA) - EDIFICIO	28.898,34	349.809,88	40.616,10-
3000139 HOGAR PARA TERCERA EDAD (H.P.M	164.033,30	558.837,03	42.497,90-
3000140 HOGAR PARA TERCERA EDAD (H.P.M	30.974,53	471.893,59	38.981,13-
3000141 RESIDENCIA SAN BASILIO (R.P.M.	146.519,66	3.596.970,70	377.420,39-
3000143 SUBDIREC.DE PENSIONES, AYUDAS	17.486,54	470.741,08	55.454,80-
3000144 HOGAR ESCUELA EL PEÑASCO (R.T.	30.396,64	1.040.890,17	132.860,34-
3000145 HOGAR PARA TERCERA EDAD (H.P.M	33.770,73	573.722,02	60.876,24-
3000146 HOGAR PARA TERCERA EDAD (H.P.M	1.798,00	305.679,58	31.054,43-
3000147 CLUB DE TERCERA EDAD (H.P.M. S	148.392,12	523.125,98	30.223,59-
3000151 HOGAR PARA TERCERA EDAD (H.P.M	23.716,20	309.220,89	29.836,02-
3000158 EDIFICIO PRINCIPAL R.P.M. FRAN	53.505,00	1.419.916,94	41.146,38-
3000160 EDIFICIO PRINCIPAL C.O. JULIO LOPEZ AMBIT	21.787,38	1.592.889,71	43.099,41-
3000161 CHALET C.O. JULIO LOPEZ AMBIT	1.678,92	180.783,39	5.304,12-
3000162 TERMICA C.O. JULIO LOPEZ AMBIT	376,31	71.650,17	2.131,72-
3000164 EDIFICIO PRINCIPAL C.O. EL PALMAR	6.471,15	845.283,95	24.101,73-
3000165 TALLERES OCUPACIONALES C.O. EL PALMAR	6.471,12	193.011,12	5.601,03-
3000166 SERVICIOS GENERALES C.O. EL PALMAR	6.471,12	170.589,55	4.725,35-
3000167 OFICINAS C.O. EL PALMAR	6.471,12	109.396,92	3.107,96-
3000170 TALLER, ROPERO Y ALMACEN C.O.	916,65	176.272,96	5.507,42-
3000178 TALLER OCUPACIONAL R.E.M.C. LU	32.306,00	258.422,04	6.880,24-
3000179 UNIDAD DE VALORACION Y DIAGNOSTICO	1.006.825,92	4.815.916,64	77.475,34-
3000189 HOGAR PERSONAS MAYORES DE ROLDAN	3.515,38	1.110.448,19	22.190,15-
3000190 RESIDENCIA PSICOGERIATRICA VIR	50.525,62	7.459.597,00	74.468,63-
3000191 MODULO RESIDENCIAL 5 DE E.M.C.	44.427,38	2.002.063,25	19.635,72-
3000194 CASETA CONTROL DE ACCESOS	64.350,11	64.350,11	1,76-
* 0002 Alta demanial (S.P)	2.536.293,16	48.704.414,31	2.654.841,53-
3000122 PABELLON NIÑAS (ED. E) (EDIFICIO)	932.810,27-		
3000135 GEROPSQUIATRICO (ED. T) (EDIFICIO)	509.915,14-		
3000137 COLEGIO SANTO ANGEL (SERV.CENTRALES) (EDIFICIO)	193.862,46-		
* 0010 Baja	1.636.587,87-		



Cuentas Anuales 2008

** CTNS/115 EDIFICIOS SERVICIOS	899.705,29	48.704.414,31	2.654.841,53-
*** 2210 2210	899.705,29	48.704.414,31	2.654.841,53-
**** Total	155.405,29	48.704.414,31	2.654.841,53-



PATRIMONIO. RESUMEN

LQP-M542

ISSO - - EJERCICIO 2008

Inmovilizado Material Muebles. Detalle.

Mes: 1 a 12

INMOVILIZADO INMATERIAL DETALLE			
Tipo de bien / Número de Inventario	Movimiento Periodo	Valor bce fin ejerc	Amort.acum. fin ejer
1060728 INST. ALUMBRADO EXTERIOR	1.840,00	1.840,00	55,80-
* 0001 Alta patrimonial	1.840,00	1.840,00	55,80-
** MNI/AIX INSTALACION DE ALUMBRADO EXTERIOR	1.840,00	1.840,00	55,80-
1065288 INST. PARA AIRE ACONDICIONADO	2.952,60	2.952,60	25,01-
* 0001 Alta patrimonial	2.952,60	2.952,60	25,01-
** MNI/IAA INSTALACION PARA AIRE ACONDICIONADO	2.952,60	2.952,60	25,01-
1060642 INST. CIRCUITO CERRADO DE VIGILANCIA	11.948,00	11.948,00	551,70-
1060725 INST. CIRCUITO CERRADO DE VIGILANCIA	11.948,00	11.948,00	421,12-
1066221 PREINSTALACION CIRCUITO CERRAD	11.900,00	11.900,00	6,50-
* 0001 Alta patrimonial	35.796,00	35.796,00	979,32-
** MNI/ICC INSTALACION CIRCUITO CERRADO VIGILANCIA	35.796,00	35.796,00	979,32-
1065623 INST. DE CLIMATIZACION	15.256,32	15.256,32	112,55-
1066002 ADECUACION INST. CLIMATIZACION	4.292,00	4.292,00	19,94-
* 0001 Alta patrimonial	19.548,32	19.548,32	132,49-
** MNI/ICM INSTALACION DE CLIMATIZACION	19.548,32	19.548,32	132,49-
1062632 INST. Y ADECUACION DE CALDERA	22.445,21	22.445,21	343,42-
* 0001 Alta patrimonial	22.445,21	22.445,21	343,42-
** MNI/ICS INSTALACION DE CALDERA A.C.S.	22.445,21	22.445,21	343,42-
1059700 ADECUACION INSTALACION FONTANERIA	25.592,79	25.592,79	1.384,53-
1060807 INSTALACION DE FONTANERIA	1.000,50	1.000,50	28,43-
1061211 ADECUACION DE FONTANERIA PARA	5.598,31	5.598,31	140,72-
* 0001 Alta patrimonial	32.191,60	32.191,60	1.553,68-
** MNI/IDT INSTALACION DE FONTANERIA	32.191,60	32.191,60	1.553,68-
1062218 INS. EQUIPO EXTRACCION DE VENTILACION	3.584,57	3.584,57	82,27-



Cuentas Anuales 2008

1064359 ADECUACION INST. EXTRACCION Y VENTILACION	5.684,00	5.684,00	65,23-
1065622 INST. DE EXTRACCION Y VENTILACION	6.496,00	6.496,00	47,92-
* 0001 Alta patrimonial	15.764,57	15.764,57	195,42-
** MNI/IEE INSTAL. EQUIPOS EXTRACCION VENTILACION	15.764,57	15.764,57	195,42-
1060439 ADECUACION INST. DE ELECTRICID	5.000,00	5.000,00	240,44-
* 0001 Alta patrimonial	5.000,00	5.000,00	240,44-
** MNI/IEF INSTALACION DE ELECTRICIDAD Y FONTANERIA	5.000,00	5.000,00	240,44-
1059620 ADECUACION INSTALACION ELECTRICA	407,16	407,16	25,59-
1060808 INSTALACION ELECTRICA	4.922,26	4.922,26	139,87-
1060854 ADECUACION DE LA INSTALACION ELECTRICA	1.598,48	1.598,48	45,42-
1062541 ADECUACION INST. ELECTRICA	5.568,00	5.568,00	108,01-
1063007 ADECUACION INST. ELECTRICA	1.600,80	1.600,80	22,74-
1064360 INST. LINEA ELECTRICA BAJA TEN	7.088,76	7.088,76	81,35-
1065624 INST. ELECTRICA	10.918,28	10.918,28	80,54-
1066043 ADECUACION INST. ELECTRICA	454,67	454,67	1,74-
1066082 ADECUACION INST. ELECTRICA	1.534,68	1.534,68	3,77-
1069721 ADECUACION INSTALACION ELECTRICA	483,72	483,72	0,26-
1069722 ADECUACION INSTALACION ELECTRICA	1.131,00	1.131,00	0,62-
1069723 ADECUACION INSTALACION ELECTRICA	910,60	910,60	0,50-
1069724 ADECUACION INSTALACION ELECTRICA	974,40	974,40	0,53-
1069725 ADECUACION INSTALACION ELECTRICA	2.310,72	2.310,72	1,26-
1069726 ADECUACION INSTALACION ELECTRICA	678,60	678,60	0,37-
1069729 ADECUACION INSTALACION ELECTRICA	237,80	237,80	0,13-
1069730 ADECUACION INSTALACION ELECTRICA	1.954,60	1.954,60	1,07-
1069736 ADECUACION INSTALACION ELECTRICA	284,20	284,20	0,16-
1069737 ADECUACION INSTALACION ELECTRICA	539,40	539,40	0,29-
1069743 ADECUACION INSTALACION ELECTRICA	1.334,00	1.334,00	0,73-
1069744 ADECUACION INSTALACION ELECTRICA	551,00	551,00	0,30-
1069745 ADECUACION INSTALACION ELECTRICA	742,40	742,40	0,41-
1069751 ADECUACION INSTALACION ELECTRICA	493,00	493,00	0,27-



Cuentas Anuales 2008

1069752 ADECUACION INSTALACION ELECTRICA	1.241,20	1.241,20	0,68-
1069806 ADECUACION INSTALACION ELECTRICA	2.772,40	2.772,40	1,51-
1069807 ADECUACION INSTALACION ELECTRICA	841,00	841,00	0,46-
* 0001 Alta patrimonial	51.573,13	51.573,13	518,58-
** MNI/IEL INSTALACION ELECTRICA	51.573,13	51.573,13	518,58-
1060809 INSTALACION PARA GAS NATURAL	3.379,06	3.379,06	96,02-
1070781 INSTALACION DE GAS	2.470,80	2.470,80	1,35-
* 0001 Alta patrimonial	5.849,86	5.849,86	97,37-
** MNI/IGN INSTALACION PARA GAS NATURAL	5.849,86	5.849,86	97,37-
1059582 INSTALACION LINEAS TELEFONICAS	792,28	792,28	50,66-
1061659 ACONDICIONAMIENTO INST. TELEFONIA	29.925,36	29.925,36	711,34-
* 0001 Alta patrimonial	30.717,64	30.717,64	762,00-
** MNI/ILT INSTALACION DE LINEAS TELEFONICAS	30.717,64	30.717,64	762,00-
1059787 ADECUACION A NORMATIVA DE ASCENSOR	1.273,15	1.273,15	68,88-
1064361 ADECUACION-MODERNIZACION ASCENSOR	4.625,29	4.625,29	53,08-
1065721 ADECUACION/MODERNIZACION ASENSOR	1.253,21	1.253,21	9,24-
1066156 ADECUACION/MODERNIZACION ASCENSOR	4.393,79	4.393,79	10,80-
* 0001 Alta patrimonial	11.545,44	11.545,44	142,00-
** MNI/IMA INSTALACION ELEMENTOS MODERNIZ	11.545,44	11.545,44	142,00-
1062281 ADECUACION Y TRASLADO INST. GAS LICUADO	12.331,09	12.331,09	279,64-
* 0001 Alta patrimonial	12.331,09	12.331,09	279,64-
** MNI/ING INSTALACIÓN DE GASES	12.331,09	12.331,09	279,64-
1062989 INST. PUERTAS AUTOMATICA	4.657,03	4.657,03	73,80-
* 0001 Alta patrimonial	4.657,03	4.657,03	73,80-
** MNI/IPD INSTALACION DE PUERTA AUTOMATICA	4.657,03	4.657,03	73,80-
1062280 INST. PLOTTER	375,84	375,84	8,01-
* 0001 Alta patrimonial	375,84	375,84	8,01-
** MNI/IPL INSTALACION DE PLOTTER	375,84	375,84	8,01-
1064553 INST. PUNTOS DE RED	11.484,00	11.484,00	116,10-
* 0001 Alta patrimonial	11.484,00	11.484,00	116,10-



Cuentas Anuales 2008

** MNI/IPR INSTALACION DE PUNTOS DE RED	11.484,00	11.484,00	116,10-
1060861 INSTALACION RED INFORMATICA	2.331,13	2.331,13	54,77-
1066220 AMPLIACION DE RED INFORMATICA	2.659,88	2.659,88	10,90-
* 0001 Alta patrimonial	4.991,01	4.991,01	65,67-
** MNI/IRI INSTALACION DE RED INFORMATICA	4.991,01	4.991,01	65,67-
1069761 INSTALACION TELEFONICA E INFORMATICA	11.689,32	11.689,32	6,39-
* 0001 Alta patrimonial	11.689,32	11.689,32	6,39-
** MNI/IRT INSTALACION RED TELEFONIA E INFORMATICA	11.689,32	11.689,32	6,39-
1063006 ADECUACION INST. CONTRA INCENDIOS	7.985,44	7.985,44	96,00-
1066003 ADECUACION INST. CONTRA INCENDIOS	7.460,83	7.460,83	20,38-
* 0001 Alta patrimonial	15.446,27	15.446,27	116,38-
** MNI/ISF INSTALACION SISTEMA DETECCION	15.446,27	15.446,27	116,38-
1064579 REPOSICION AISLAMIENTO TUBERIAS A.C.S.	1.392,00	1.392,00	14,07-
* 0001 Alta patrimonial	1.392,00	1.392,00	14,07-
** MNI/ITG INSTALACION DE TUBERIAS AGUA C	1.392,00	1.392,00	14,07-
1062512 INST. DE VOZ Y DATOS	10.342,56	10.342,56	206,29-
1062744 ADECUACION INST. DE VOZ Y DATOS	11.588,40	11.588,40	186,81-
1069720 INSTALACION DE VOZ Y DATOS	3.577,44	3.577,44	1,95-
1070783 RED DE VOZ Y DATOS	2.381,02	2.381,02	1,30-
* 0001 Alta patrimonial	27.889,42	27.889,42	396,35-
** MNI/IVD INSTALACION DE VOZ Y DATOS	27.889,42	27.889,42	396,35-
1063024 ADECUACION INST. SISTEMA SEGUR	4.852,28	4.852,28	68,94-
1063025 REFORMA INST.SISTEMA SEGURIDAD	5.607,44	5.607,44	79,67-
1064364 INST. SISTEMAS DE SEGURIDAD Y PROTECCION	23.657,04	23.657,04	271,47-
1065287 INST. DE SISTEMA DE SEGURIDAD	1.488,28	1.488,28	12,61-
1066157 INST. SISTEMA SEGURIDAD Y PROTECCION	15.946,90	15.946,90	39,21-
* 0001 Alta patrimonial	51.551,94	51.551,94	471,90-
** MNI/SSP INSTAL. SISTEMA SEGURIDAD Y PROTECCION	51.551,94	51.551,94	471,90-
*** 2220 2220	377.032,29	377.032,29	6.593,84-
1068253 MOTOR DE ASCENSOR	2.900,00	2.900,00	7,13-



Cuentas Anuales 2008

* 0001 Alta patrimonial	2.900,00	2.900,00	7,13-
** MAN/MOT MOTOR DE ASCENSOR	2.900,00	2.900,00	7,13-
*** 2230 2230	2.900,00	2.900,00	7,13-
1065426 CUÑA	13,47	13,47	0,29-
1065427 CUÑA	13,47	13,47	0,29-
1065428 CUÑA	13,47	13,47	0,29-
1065429 CUÑA	13,47	13,47	0,29-
1065430 CUÑA	13,47	13,47	0,29-
1065431 CUÑA	13,47	13,47	0,29-
1065432 CUÑA	13,47	13,47	0,29-
1065433 CUÑA	13,47	13,47	0,29-
1065434 CUÑA	13,47	13,47	0,29-
1065435 CUÑA	13,47	13,47	0,29-
1065436 CUÑA	13,47	13,47	0,29-
1065437 CUÑA	13,47	13,47	0,29-
1065438 CUÑA	13,47	13,47	0,29-
1065439 CUÑA	13,47	13,47	0,29-
1065440 CUÑA	13,47	13,47	0,29-
1065441 CUÑA	13,47	13,47	0,29-
1065442 CUÑA	13,47	13,47	0,29-
1065443 CUÑA	13,47	13,47	0,29-
1065444 CUÑA	13,47	13,47	0,29-
1065445 CUÑA	13,47	13,47	0,29-
* 0001 Alta patrimonial	269,40	269,40	5,80-
** MUE/CUA CUÑA	269,40	269,40	5,80-
1064511 ELECTROESMERILADORA	139,20	139,20	4,28-
* 0001 Alta patrimonial	139,20	139,20	4,28-
** MUE/EML ELECTROESMERILADORA	139,20	139,20	4,28-
1065653 MEDIDOR LASER	221,85	221,85	1,52-
* 0001 Alta patrimonial	221,85	221,85	1,52-



Cuentas Anuales 2008

** MUE/MLS MEDIDOR LASER	221,85	221,85	1,52-
1064533 ALARGADERA	38,07	38,07	1,17-
* 0001 Alta patrimonial	38,07	38,07	1,17-
** MUI/ALA ALARGADERA	38,07	38,07	1,17-
1064534 JUEGO ALICATES	50,82	50,82	1,56-
* 0001 Alta patrimonial	50,82	50,82	1,56-
** MUI/ALI ALICATE	50,82	50,82	1,56-
1064492 AMOLADORA	157,70	157,70	4,85-
1065703 AMOLADORA	40,75	40,75	0,75-
* 0001 Alta patrimonial	198,45	198,45	5,60-
** MUI/AMO AMOLADORA	198,45	198,45	5,60-
1064514 ARCO DE SIERRA	15,06	15,06	0,46-
* 0001 Alta patrimonial	15,06	15,06	0,46-
** MUI/ASI ARCO DE SIERRA	15,06	15,06	0,46-
1064495 ATORNILLADOR	43,66	43,66	1,34-
1064535 ATORNILLADOR	207,64	207,64	6,38-
* 0001 Alta patrimonial	251,30	251,30	7,72-
** MUI/ATO ATORNILLADOR	251,30	251,30	7,72-
1059799 BASCULA	1.163,50	1.163,50	144,65-
* 0001 Alta patrimonial	1.163,50	1.163,50	144,65-
** MUI/BAS BASCULA	1.163,50	1.163,50	144,65-
1064540 BROCA ESCALON	37,72	37,72	1,16-
* 0001 Alta patrimonial	37,72	37,72	1,16-
** MUI/BRO BROCA	37,72	37,72	1,16-
1064537 BOTELLA PARA SOPLETE	16,22	16,22	0,50-
* 0001 Alta patrimonial	16,22	16,22	0,50-
** MUI/BSO BOTELLA PARA SOPLETE	16,22	16,22	0,50-
1064493 CEPILLADORA	184,67	184,67	5,68-
* 0001 Alta patrimonial	184,67	184,67	5,68-
** MUI/CEC CEPILLO DE CARPINTERIA	184,67	184,67	5,68-



Cuentas Anuales 2008

1064521 CINCEL PLANO	11,58	11,58	0,36-
* 0001 Alta patrimonial	11,58	11,58	0,36-
** MUI/CNC CINCEL	11,58	11,58	0,36-
1064490 COMPRESOR	336,40	336,40	10,34-
* 0001 Alta patrimonial	336,40	336,40	10,34-
** MUI/COP COMPRESOR	336,40	336,40	10,34-
1064507 CARRETILLA SAQUERA	47,85	47,85	1,47-
* 0001 Alta patrimonial	47,85	47,85	1,47-
** MUI/CSA CARRETILLA SAQUERA	47,85	47,85	1,47-
1064539 CORTAVARILLAS	71,15	71,15	2,19-
* 0001 Alta patrimonial	71,15	71,15	2,19-
** MUI/CTV CORTA-VARILLAS	71,15	71,15	2,19-
1064512 ESMERILADORA	345,68	345,68	10,63-
1064513 COLUMNA ESMERILADORA	126,44	126,44	3,89-
* 0001 Alta patrimonial	472,12	472,12	14,52-
** MUI/ELE ESMERILADORA	472,12	472,12	14,52-
1064488 EQUIPO DE SOLDADURA	1.622,84	1.622,84	49,88-
* 0001 Alta patrimonial	1.622,84	1.622,84	49,88-
** MUI/EQU EQUIPO DE SOLDADURA	1.622,84	1.622,84	49,88-
1064518 ESCALERA 2 TRAMOS	178,70	178,70	5,49-
1064520 ESCALERA TELESCOPICA	193,66	193,66	5,95-
* 0001 Alta patrimonial	372,36	372,36	11,44-
** MUI/ESC ESCALERA	372,36	372,36	11,44-
1064527 TORNQUETE	11,64	11,64	0,36-
1064528 TORNQUETE	11,64	11,64	0,36-
1064529 TORNQUETE	13,26	13,26	0,41-
1064530 TORNQUETE	13,26	13,26	0,41-
1064531 TORNQUETE	19,66	19,66	0,60-
1064532 TORNQUETE	19,66	19,66	0,60-
* 0001 Alta patrimonial	89,12	89,12	2,74-



Cuentas Anuales 2008

** MUI/ETE TORNIQUETE	89,12	89,12	2,74-
1059715 FRESADORA	113,10	113,10	15,22-
* 0001 Alta patrimonial	113,10	113,10	15,22-
** MUI/FRE FRESADORA	113,10	113,10	15,22-
1064544 GUIA DE CORONA	35,90	35,90	1,10-
1064545 GUIA DE CORONA	36,93	36,93	1,13-
* 0001 Alta patrimonial	72,83	72,83	2,23-
** MUI/GUC GUIA DE CORONA	72,83	72,83	2,23-
1064498 HIDROLIMPIADORA	583,71	583,71	17,94-
* 0001 Alta patrimonial	583,71	583,71	17,94-
** MUI/HDR HIDROLIMPIADORA	583,71	583,71	17,94-
1064522 JUEGO BROCAS	20,80	20,80	0,64-
* 0001 Alta patrimonial	20,80	20,80	0,64-
** MUI/JBR JUEGO BROCAS	20,80	20,80	0,64-
1065702 MULTIHERRAMIENTA	39,95	39,95	0,74-
* 0001 Alta patrimonial	39,95	39,95	0,74-
** MUI/JDH JUEGO DE HERRAMIENTA ELECTRICA	39,95	39,95	0,74-
1065704 JUEGO LLAVES VASO	52,95	52,95	0,98-
* 0001 Alta patrimonial	52,95	52,95	0,98-
** MUI/JLV JUEGO LLAVES VASO	52,95	52,95	0,98-
1064526 LLAVE AJUSTABLE	50,91	50,91	1,57-
* 0001 Alta patrimonial	50,91	50,91	1,57-
** MUI/LAJ LLAVE AJUSTABLE	50,91	50,91	1,57-
1064506 LIJADORA	156,60	156,60	4,81-
1065701 LIJADORA	49,95	49,95	0,92-
* 0001 Alta patrimonial	206,55	206,55	5,73-
** MUI/LIJ LIJADORA	206,55	206,55	5,73-
1064517 JUEGO LLAVES CARRACA	54,74	54,74	1,68-
1064519 COMBINADAS CARRACA	146,97	146,97	4,52-
1064524 JUEGO LLAVES ALLEN	19,41	19,41	0,60-



Cuentas Anuales 2008

1064525 JUEGO LLAVES	40,84	40,84	1,26-
* 0001 Alta patrimonial	261,96	261,96	8,06-
** MUI/LLA JUEGO DE LLAVES	261,96	261,96	8,06-
1064515 LINTERNA	38,59	38,59	1,19-
* 0001 Alta patrimonial	38,59	38,59	1,19-
** MUI/LTN LINTERNA	38,59	38,59	1,19-
1064499 LLAVE ALUMINIO	112,66	112,66	3,46-
1064500 LLAVE ALUMINIO	85,00	85,00	2,61-
1064501 LLAVE ALUMINIO	65,89	65,89	2,03-
1064502 LLAVE ALUMINIO	52,99	52,99	1,63-
* 0001 Alta patrimonial	316,54	316,54	9,73-
** MUI/LVE LLAVE	316,54	316,54	9,73-
1064491 MARTILLO PERFORADOR	686,72	686,72	21,11-
* 0001 Alta patrimonial	686,72	686,72	21,11-
** MUI/MAR MARTILLO	686,72	686,72	21,11-
1064546 MORDAZA BOCA CURVA	16,39	16,39	0,50-
* 0001 Alta patrimonial	16,39	16,39	0,50-
** MUI/MBC MORDAZA BOCA CURVA	16,39	16,39	0,50-
1064496 DECAPADORA	164,26	164,26	5,05-
* 0001 Alta patrimonial	164,26	164,26	5,05-
** MUI/MDE MAQUINA DECAPADORA	164,26	164,26	5,05-
1064477 EQUIPO DE SOLDADURA	672,35	672,35	19,75-
* 0001 Alta patrimonial	672,35	672,35	19,75-
** MUI/MDS MAQUINA DE SOLDAR	672,35	672,35	19,75-
1064510 MANDEL	12,37	12,37	0,38-
* 0001 Alta patrimonial	12,37	12,37	0,38-
** MUI/MND MANDIL PARA SOLDADOR	12,37	12,37	0,38-
1064504 NIVEL	38,48	38,48	1,18-
1064505 NIVEL LASER	70,48	70,48	2,17-
* 0001 Alta patrimonial	108,96	108,96	3,35-



Cuentas Anuales 2008

** MUI/NVE NIVEL	108,96	108,96	3,35-
1064509 PANTALLA PROTECTORA	237,51	237,51	7,30-
* 0001 Alta patrimonial	237,51	237,51	7,30-
** MUI/PPT PANTALLA PROTECTORA	237,51	237,51	7,30-
1064516 PIQUETA	6,28	6,28	0,19-
* 0001 Alta patrimonial	6,28	6,28	0,19-
** MUI/PQT PIQUETA PARA SOLDADOR	6,28	6,28	0,19-
1064536 PINZA AMPERIMETRICA	88,46	88,46	2,72-
* 0001 Alta patrimonial	88,46	88,46	2,72-
** MUI/PZT PINZA AMPERIMETRICA	88,46	88,46	2,72-
1064523 CORTADOR RUBI	200,33	200,33	6,16-
* 0001 Alta patrimonial	200,33	200,33	6,16-
** MUI/RUB CORTADOR RUBI	200,33	200,33	6,16-
1059632 SIERRA CORTA TUBOS	297,70	297,70	44,33-
1059633 SIERRA CIRCULAR	180,29	180,29	26,84-
1064487 SIERRA CINTA	1.589,20	1.589,20	48,85-
1064541 SIERRA CORONA	35,37	35,37	1,09-
1064542 SIERRA CORONA	43,60	43,60	1,34-
1064543 SIERRA CORONA	53,15	53,15	1,63-
* 0001 Alta patrimonial	2.199,31	2.199,31	124,08-
** MUI/SIE SIERRA	2.199,31	2.199,31	124,08-
1062540 SOLDADOR POLIFUSOR	501,75	501,75	23,65-
* 0001 Alta patrimonial	501,75	501,75	23,65-
** MUI/SOL SOLDADOR	501,75	501,75	23,65-
1064489 SOPLETE	603,20	603,20	18,54-
1064538 SOPLETE	102,98	102,98	3,17-
* 0001 Alta patrimonial	706,18	706,18	21,71-
** MUI/SPT SOPLETE	706,18	706,18	21,71-
1064486 TALADRO COLUMNA	459,37	459,37	14,12-
1064494 TALADRO	310,88	310,88	9,56-



Cuentas Anuales 2008

1065705 TALADRO	93,95	93,95	1,73-
* 0001 Alta patrimonial	864,20	864,20	25,41-
** MUI/TAL TALADRO	864,20	864,20	25,41-
1064503 TENAZA AUTOAJUSTE	28,55	28,55	0,88-
* 0001 Alta patrimonial	28,55	28,55	0,88-
** MUI/TEN TENAZA	28,55	28,55	0,88-
1064497 TORNILLO	208,86	208,86	6,42-
* 0001 Alta patrimonial	208,86	208,86	6,42-
** MUI/TOR TORNILLO	208,86	208,86	6,42-
1064508 TRANSPALETA	232,00	232,00	7,13-
* 0001 Alta patrimonial	232,00	232,00	7,13-
** MUI/TSP TRANSPALETA	232,00	232,00	7,13-
1063262 APARATO EJERCICIO DEDOS	1.125,00	1.125,00	16,91-
* 0001 Alta patrimonial	1.125,00	1.125,00	16,91-
** MUM/AED APARATO EJERCICIO DEDOS	1.125,00	1.125,00	16,91-
1063039 APARATO EJERCICIO MUÑECA	180,00	180,00	2,70-
* 0001 Alta patrimonial	180,00	180,00	2,70-
** MUM/AEM APARATO EJERCICIO MUÑECA	180,00	180,00	2,70-
1065730 ALICATE PEDICURA	9,81	9,81	0,07-
1065731 ALICATE PEDICURA	9,81	9,81	0,07-
1065732 ALICATE PEDICURA	9,81	9,81	0,07-
1065733 ALICATE PEDICURA	9,81	9,81	0,07-
1065734 ALICATE PEDICURA	9,81	9,81	0,07-
1065735 ALICATE PEDICURA	9,81	9,81	0,07-
1065736 ALICATE PEDICURA	9,81	9,81	0,07-
1065737 ALICATE PEDICURA	9,81	9,81	0,07-
1065738 ALICATE PEDICURA	9,81	9,81	0,07-
1065739 ALICATE PEDICURA	9,81	9,81	0,07-
1065740 ALICATE PEDICURA	9,81	9,81	0,07-
1065741 ALICATE PEDICURA	9,81	9,81	0,07-



Cuentas Anuales 2008

1065742 ALICATE PEDICURA	9,81	9,81	0,07-
1065743 ALICATE PEDICURA	9,81	9,81	0,07-
1065744 ALICATE PEDICURA	9,81	9,81	0,07-
1065745 ALICATE PEDICURA	9,81	9,81	0,07-
1065746 ALICATE PEDICURA	9,81	9,81	0,07-
1065747 ALICATE PEDICURA	9,81	9,81	0,07-
1065748 ALICATE PEDICURA	9,81	9,81	0,07-
1065749 ALICATE PEDICURA	9,81	9,81	0,07-
1065750 ALICATE PEDICURA	9,81	9,81	0,07-
1065751 ALICATE PEDICURA	9,81	9,81	0,07-
1065752 ALICATE PEDICURA	9,81	9,81	0,07-
1065753 ALICATE PEDICURA	9,81	9,81	0,07-
* 0001 Alta patrimonial	235,44	235,44	1,68-
** MUM/ALI ALICATE	235,44	235,44	1,68-
1059618 RECIPIENTE PARA FUNDIR PARAFINA	197,95	197,95	15,55-
* 0001 Alta patrimonial	197,95	197,95	15,55-
** MUM/APP APARATO PARA FUNDIR PARAFINA	197,95	197,95	15,55-
1068314 SOPORTE BRAZOS CON ROTULA	175,50	175,50	0,54-
1068315 SOPORTE BRAZOS CON ROTULA	175,50	175,50	0,54-
* 0001 Alta patrimonial	351,00	351,00	1,08-
** MUM/APY APOYABRAZOS	351,00	351,00	1,08-
1059487 ARNES	263,92	263,92	22,26-
1059488 ARNES	263,92	263,92	22,26-
1061512 ARNES	252,79	252,79	7,77-
1061513 ARNES	252,79	252,79	7,77-
1061514 ARNES	252,79	252,79	7,77-
1062546 ARNES	265,15	265,15	6,43-
1062547 ARNES	265,15	265,15	6,43-
1065728 ARNES	265,15	265,15	1,90-
1065729 ARNES	279,75	279,75	2,01-



Cuentas Anuales 2008

* 0001 Alta patrimonial	2.361,41	2.361,41	84,60-
** MUM/ARS ARNES	2.361,41	2.361,41	84,60-
1059626 ASPIRADOR MEDICO	617,93	617,93	44,11-
1060575 ASPIRADOR MEDICO	736,16	736,16	40,98-
1061807 EQUIPO DE ASPIRACION	1.139,55	1.139,55	33,08-
1065847 ASPIRADOR DE SECRECIONES	214,00	214,00	1,53-
1065848 ASPIRADOR DE SECRECIONES	214,00	214,00	1,53-
1065849 ASPIRADOR DE SECRECIONES	214,00	214,00	1,53-
1065850 ASPIRADOR DE SECRECIONES	214,00	214,00	1,53-
1065851 ASPIRADOR DE SECRECIONES	214,00	214,00	1,53-
1065852 ASPIRADOR DE SECRECIONES	214,00	214,00	1,53-
1069870 ASPIRADOR MEDICO	785,38	785,38	0,54-
* 0001 Alta patrimonial	4.563,02	4.563,02	127,89-
** MUM/ASM ASPIRADOR MEDICO	4.563,02	4.563,02	127,89-
1061963 AUTOCLAVE	2.324,04	2.324,04	66,67-
1065719 AUTOCLAVE	3.712,00	3.712,00	34,23-
* 0001 Alta patrimonial	6.036,04	6.036,04	100,90-
** MUM/AUT AUTOCLAVE	6.036,04	6.036,04	100,90-
1065467 BANDEJA SEMANAL	23,27	23,27	0,25-
1065468 BANDEJA SEMANAL	23,27	23,27	0,25-
1065469 BANDEJA SEMANAL	23,27	23,27	0,25-
1065470 BANDEJA SEMANAL	23,27	23,27	0,25-
1065471 BANDEJA SEMANAL	23,27	23,27	0,25-
1065472 BANDEJA SEMANAL	23,27	23,27	0,25-
1065473 BANDEJA SEMANAL	23,27	23,27	0,25-
1065474 BANDEJA SEMANAL	23,27	23,27	0,25-
1065475 BANDEJA SEMANAL	23,27	23,27	0,25-
1065476 BANDEJA SEMANAL	23,27	23,27	0,25-
1065477 BANDEJA SEMANAL	23,27	23,27	0,25-
1065478 BANDEJA SEMANAL	23,27	23,27	0,25-



Cuentas Anuales 2008

1065479 BANDEJA SEMANAL	23,27	23,27	0,25-
1065480 BANDEJA SEMANAL	23,27	23,27	0,25-
1065481 BANDEJA SEMANAL	23,27	23,27	0,25-
1065482 BANDEJA SEMANAL	23,27	23,27	0,25-
1065483 BANDEJA SEMANAL	23,27	23,27	0,25-
1065484 BANDEJA SEMANAL	23,27	23,27	0,25-
1065485 BANDEJA SEMANAL	23,27	23,27	0,25-
1065486 BANDEJA SEMANAL	23,27	23,27	0,25-
1065487 BANDEJA SEMANAL	23,27	23,27	0,25-
1065488 BANDEJA SEMANAL	23,27	23,27	0,25-
1065489 BANDEJA SEMANAL	23,27	23,27	0,25-
1065490 BANDEJA SEMANAL	23,27	23,27	0,25-
1065491 BANDEJA SEMANAL	23,27	23,27	0,25-
1065492 BANDEJA SEMANAL	23,27	23,27	0,25-
1065493 BANDEJA SEMANAL	23,27	23,27	0,25-
1065494 BANDEJA SEMANAL	23,27	23,27	0,25-
1065495 BANDEJA SEMANAL	23,27	23,27	0,25-
1065496 BANDEJA SEMANAL	23,27	23,27	0,25-
1065497 BANDEJA SEMANAL	23,27	23,27	0,25-
1065498 BANDEJA SEMANAL	23,27	23,27	0,25-
1065499 BANDEJA SEMANAL	23,27	23,27	0,25-
1065500 BANDEJA SEMANAL	23,27	23,27	0,25-
1065501 BANDEJA SEMANAL	23,27	23,27	0,25-
1065502 BANDEJA SEMANAL	23,27	23,27	0,25-
1065503 BANDEJA SEMANAL	23,27	23,27	0,25-
1065504 BANDEJA SEMANAL	23,27	23,27	0,25-
1065505 BANDEJA SEMANAL	23,27	23,27	0,25-
1065506 BANDEJA SEMANAL	23,27	23,27	0,25-
1065507 BANDEJA SEMANAL	23,27	23,27	0,25-
1065508 BANDEJA SEMANAL	23,27	23,27	0,25-



Cuentas Anuales 2008

1065509 BANDEJA SEMANAL	23,27	23,27	0,25-
1065510 BANDEJA SEMANAL	23,27	23,27	0,25-
1065511 BANDEJA SEMANAL	23,27	23,27	0,25-
1065512 BANDEJA SEMANAL	23,27	23,27	0,25-
1065513 BANDEJA SEMANAL	23,27	23,27	0,25-
1065514 BANDEJA SEMANAL	23,27	23,27	0,25-
1065515 BANDEJA SEMANAL	23,27	23,27	0,25-
1065516 BANDEJA SEMANAL	23,27	23,27	0,25-
1065517 BANDEJA SEMANAL	23,27	23,27	0,25-
1065518 BANDEJA SEMANAL	23,27	23,27	0,25-
1065519 BANDEJA SEMANAL	23,27	23,27	0,25-
1065520 BANDEJA SEMANAL	23,27	23,27	0,25-
1065521 BANDEJA SEMANAL	23,27	23,27	0,25-
1065522 BANDEJA SEMANAL	23,27	23,27	0,25-
1065523 BANDEJA SEMANAL	23,27	23,27	0,25-
1065524 BANDEJA SEMANAL	23,27	23,27	0,25-
1065525 BANDEJA SEMANAL	23,27	23,27	0,25-
1065526 BANDEJA SEMANAL	23,27	23,27	0,25-
1065527 BANDEJA SEMANAL	23,27	23,27	0,25-
1065528 BANDEJA SEMANAL	23,27	23,27	0,25-
1065529 BANDEJA SEMANAL	23,27	23,27	0,25-
1065530 BANDEJA SEMANAL	23,27	23,27	0,25-
1065531 BANDEJA SEMANAL	23,27	23,27	0,25-
1065532 BANDEJA SEMANAL	23,27	23,27	0,25-
1065533 BANDEJA SEMANAL	23,27	23,27	0,25-
1065534 BANDEJA SEMANAL	23,27	23,27	0,25-
1065535 BANDEJA SEMANAL	23,27	23,27	0,25-
1065536 BANDEJA SEMANAL	23,27	23,27	0,25-
1065537 BANDEJA SEMANAL	23,27	23,27	0,25-
1065538 BANDEJA SEMANAL	23,27	23,27	0,25-



Cuentas Anuales 2008

1065539 BANDEJA SEMANAL	23,27	23,27	0,25-
1065540 BANDEJA SEMANAL	23,27	23,27	0,25-
1065541 BANDEJA SEMANAL	23,27	23,27	0,25-
1065542 BANDEJA SEMANAL	23,27	23,27	0,25-
1065543 BANDEJA SEMANAL	23,27	23,27	0,25-
1065544 BANDEJA SEMANAL	23,27	23,27	0,25-
1065545 BANDEJA SEMANAL	23,27	23,27	0,25-
1065546 BANDEJA SEMANAL	23,27	23,27	0,25-
1065547 BANDEJA SEMANAL	23,27	23,27	0,25-
1065548 BANDEJA SEMANAL	23,27	23,27	0,25-
1065549 BANDEJA SEMANAL	23,27	23,27	0,25-
1065550 BANDEJA SEMANAL	23,27	23,27	0,25-
1065551 BANDEJA SEMANAL	23,27	23,27	0,25-
1065552 BANDEJA SEMANAL	23,27	23,27	0,25-
1065553 BANDEJA SEMANAL	23,27	23,27	0,25-
1065554 BANDEJA SEMANAL	23,27	23,27	0,25-
1065555 BANDEJA SEMANAL	23,27	23,27	0,25-
1065556 BANDEJA SEMANAL	23,27	23,27	0,25-
1065557 BANDEJA SEMANAL	23,27	23,27	0,25-
1065558 BANDEJA SEMANAL	23,27	23,27	0,25-
1065559 BANDEJA SEMANAL	23,27	23,27	0,25-
1065560 BANDEJA SEMANAL	23,27	23,27	0,25-
1065561 BANDEJA SEMANAL	23,27	23,27	0,25-
1065562 BANDEJA SEMANAL	23,27	23,27	0,25-
1065563 BANDEJA SEMANAL	23,27	23,27	0,25-
1065564 BANDEJA SEMANAL	23,27	23,27	0,25-
1065565 BANDEJA SEMANAL	23,27	23,27	0,25-
1065566 BANDEJA SEMANAL	23,27	23,27	0,25-
* 0001 Alta patrimonial	2.327,00	2.327,00	25,00-
** MUM/BAN BANDEJA MEDICACION	2.327,00	2.327,00	25,00-



Cuentas Anuales 2008

1059754 BASCULA DIGITAL	24,99	24,99	1,56-
1059994 BASCULA	121,80	121,80	7,62-
1065369 BASCULA	687,08	687,08	7,27-
1065370 BASCULA	687,29	687,29	7,28-
1065373 BASCULA CON SILLA	1.508,15	1.508,15	15,97-
* 0001 Alta patrimonial	3.029,31	3.029,31	39,70-
** MUM/BAS BASCULA	3.029,31	3.029,31	39,70-
1065861 BATEA RECTANGULAR	17,62	17,62	0,13-
1065862 BATEA RECTANGULAR	17,62	17,62	0,13-
1065863 BATEA RECTANGULAR	17,62	17,62	0,13-
1065864 BATEA RECTANGULAR	17,62	17,62	0,13-
1065865 BATEA RECTANGULAR	17,62	17,62	0,13-
1065866 BATEA RECTANGULAR	17,62	17,62	0,13-
1065867 BATEA RECTANGULAR	17,62	17,62	0,13-
1065868 BATEA RECTANGULAR	17,62	17,62	0,13-
1065869 BATEA RECTANGULAR	19,86	19,86	0,14-
1065870 BATEA RECTANGULAR	19,86	19,86	0,14-
1065871 BATEA RECTANGULAR	19,86	19,86	0,14-
1065872 BATEA RECTANGULAR	19,86	19,86	0,14-
1065873 BATEA RECTANGULAR	19,86	19,86	0,14-
1065874 BATEA RECTANGULAR	19,86	19,86	0,14-
1065875 BATEA RECTANGULAR	19,86	19,86	0,14-
1065876 BATEA RECTANGULAR	19,86	19,86	0,14-
1065877 BATEA REDONDA	17,40	17,40	0,13-
1065878 BATEA REDONDA	17,40	17,40	0,13-
1065879 BATEA REDONDA	17,40	17,40	0,13-
1065880 BATEA REDONDA	17,40	17,40	0,13-
1065881 BATEA REDONDA	17,40	17,40	0,13-
1065882 BATEA REDONDA	19,88	19,88	0,14-
1065883 BATEA REDONDA	19,88	19,88	0,14-



Cuentas Anuales 2008

1065884 BATEA REDONDA	19,88	19,88	0,14-
1065885 BATEA REDONDA	19,88	19,88	0,14-
* 0001 Alta patrimonial	466,36	466,36	3,37-
** MUM/BAT BATEA	466,36	466,36	3,37-
1061141 BAÑERA GERIATRICA	2.533,65	2.533,65	86,53-
* 0001 Alta patrimonial	2.533,65	2.533,65	86,53-
** MUM/BAÑ BAÑERA	2.533,65	2.533,65	86,53-
1069888 BARANDILLAS PARA CAMA	133,75	133,75	0,09-
1069889 BARANDILLAS PARA CAMA	133,75	133,75	0,09-
1069890 BARANDILLAS PARA CAMA	133,75	133,75	0,09-
1069891 BARANDILLAS PARA CAMA	133,75	133,75	0,09-
1069892 BARANDILLAS PARA CAMA	133,75	133,75	0,09-
1069893 BARANDILLAS PARA CAMA	133,75	133,75	0,09-
1069894 BARANDILLAS PARA CAMA	133,75	133,75	0,09-
1069895 BARANDILLAS PARA CAMA	133,75	133,75	0,09-
1069896 BARANDILLAS PARA CAMA	133,75	133,75	0,09-
1069897 BARANDILLAS PARA CAMA	133,75	133,75	0,09-
1069898 BARANDILLAS PARA CAMA	133,75	133,75	0,09-
1069899 BARANDILLAS PARA CAMA	133,75	133,75	0,09-
* 0001 Alta patrimonial	1.605,00	1.605,00	1,08-
** MUM/BCA BARANDILLA PARA CAMA	1.605,00	1.605,00	1,08-
1063041 BANCO DE EJERCICIOS DE MIEMBROS	2.122,00	2.122,00	31,89-
* 0001 Alta patrimonial	2.122,00	2.122,00	31,89-
** MUM/BCE BANCO DE EJERCICIOS	2.122,00	2.122,00	31,89-
1068300 BIOMBO 3 CUERPOS	143,91	143,91	0,44-
1068301 BIOMBO 3 CUERPOS	143,91	143,91	0,44-
1068302 BIOMBO 3 CUERPOS	143,91	143,91	0,44-
1068303 BIOMBO 3 CUERPOS	143,91	143,91	0,44-
1068304 BIOMBO 3 CUERPOS	143,91	143,91	0,44-
1068305 BIOMBO 3 CUERPOS	143,91	143,91	0,44-



Cuentas Anuales 2008

* 0001 Alta patrimonial	863,46	863,46	2,64-
** MUM/BIO BIOMBO	863,46	863,46	2,64-
1063263 BANQUETA UN PELDAÑO	64,00	64,00	0,96-
1063264 BANQUETA UN PELDAÑO	64,00	64,00	0,96-
* 0001 Alta patrimonial	128,00	128,00	1,92-
** MUM/BQT BANQUETA	128,00	128,00	1,92-
1065853 BATEA RIÑONERA	14,58	14,58	0,10-
1065854 BATEA RIÑONERA	14,58	14,58	0,10-
1065855 BATEA RIÑONERA	14,58	14,58	0,10-
1065856 BATEA RIÑONERA	14,58	14,58	0,10-
1065857 BATEA RIÑONERA	10,37	10,37	0,07-
1065858 BATEA RIÑONERA	10,37	10,37	0,07-
1065859 BATEA RIÑONERA	10,37	10,37	0,07-
1065860 BATEA RIÑONERA	10,37	10,37	0,07-
* 0001 Alta patrimonial	99,80	99,80	0,68-
** MUM/BRI BATEA RIÑONERA	99,80	99,80	0,68-
1060744 BOTA LORME	335,98	335,98	11,93-
* 0001 Alta patrimonial	335,98	335,98	11,93-
** MUM/BTA BOTA LORME	335,98	335,98	11,93-
1065446 BOTELLA ORINA	6,73	6,73	0,07-
1065447 BOTELLA ORINA	6,73	6,73	0,07-
1065448 BOTELLA ORINA	6,73	6,73	0,07-
1065449 BOTELLA ORINA	6,73	6,73	0,07-
1065450 BOTELLA ORINA	6,73	6,73	0,07-
1065451 BOTELLA ORINA	6,73	6,73	0,07-
1065452 BOTELLA ORINA	6,73	6,73	0,07-
1065453 BOTELLA ORINA	6,73	6,73	0,07-
1065454 BOTELLA ORINA	6,73	6,73	0,07-
1065455 BOTELLA ORINA	6,73	6,73	0,07-
1065456 BOTELLA ORINA	6,73	6,73	0,07-



Cuentas Anuales 2008

1065457 BOTELLA ORINA	6,73	6,73	0,07-
1065458 BOTELLA ORINA	6,73	6,73	0,07-
1065459 BOTELLA ORINA	6,73	6,73	0,07-
1065460 BOTELLA ORINA	6,73	6,73	0,07-
1065461 BOTELLA ORINA	6,73	6,73	0,07-
1065462 BOTELLA ORINA	6,73	6,73	0,07-
1065463 BOTELLA ORINA	6,73	6,73	0,07-
1065464 BOTELLA ORINA	6,73	6,73	0,07-
1065465 BOTELLA ORINA	6,73	6,73	0,07-
* 0001 Alta patrimonial	134,60	134,60	1,40-
** MUM/BTL BOTELLA	134,60	134,60	1,40-
1061969 CINTURON SUJECCION ABDOMINAL	143,24	143,24	4,11-
1061970 CINTURON SUJECCION ABDOMINAL	143,24	143,24	4,11-
1061971 CINTURON SUJECCION ABDOMINAL	143,24	143,24	4,11-
1061972 CINTURON SUJECCION ABDOMINAL	143,24	143,24	4,11-
1061973 CINTURON SUJECCION ABDOMINAL	143,24	143,24	4,11-
1062924 CINTURON SUJECCION ABDOMINAL	158,36	158,36	3,19-
1062925 CINTURON SUJECCION ABDOMINAL	158,36	158,36	3,19-
1062926 CINTURON SUJECCION ABDOMINAL	158,36	158,36	3,19-
1062927 CINTURON SUJECCION ABDOMINAL	158,36	158,36	3,19-
1062928 CINTURON SUJECCION ABDOMINAL	158,36	158,36	3,19-
1062929 CINTURON SUJECCION ABDOMINAL	158,36	158,36	3,19-
1062930 CINTURON SUJECCION ABDOMINAL	158,36	158,36	3,19-
1062931 CINTURON SUJECCION ABDOMINAL	158,36	158,36	3,19-
1062932 CINTURON SUJECCION ABDOMINAL	158,36	158,36	3,19-
1062933 CINTURON SUJECCION ABDOMINAL	158,36	158,36	3,19-
1069861 CINTURON ABDOMINAL	146,69	146,69	0,10-
1069862 CINTURON ABDOMINAL	146,69	146,69	0,10-
1069863 CINTURON ABDOMINAL	146,69	146,69	0,10-
1069864 CINTURON ABDOMINAL	146,69	146,69	0,10-



Cuentas Anuales 2008

* 0001 Alta patrimonial	2.886,56	2.886,56	52,85-
** MUM/CAD CINTURON ABDOMINAL	2.886,56	2.886,56	52,85-
1070896 MESA DE RECONOCIMIENTO	177,00	177,00	0,12-
1070897 MESA DE RECONOCIMIENTO	177,00	177,00	0,12-
1070898 MESA DE RECONOCIMIENTO	177,00	177,00	0,12-
1070899 MESA DE RECONOCIMIENTO	177,00	177,00	0,12-
* 0001 Alta patrimonial	708,00	708,00	0,48-
** MUM/CAM CAMILLA DE EXPLORACION	708,00	708,00	0,48-
1059483 COLCHON ANTIESCARAS	106,99	106,99	9,02-
1059484 COLCHON ANTIESCARAS	107,00	107,00	9,03-
1059485 COLCHON ANTIESCARAS	107,00	107,00	9,03-
1059486 COLCHON ANTIESCARAS	107,00	107,00	9,03-
1059599 COLCHON ANTIESCARAS	128,40	128,40	10,26-
1059600 COLCHON ANTIESCARAS	128,40	128,40	10,26-
1059601 COLCHON ANTIESCARAS	128,40	128,40	10,26-
1059602 COLCHON ANTIESCARAS	128,40	128,40	10,26-
1059603 COLCHON ANTIESCARAS	128,40	128,40	10,26-
1059604 COLCHON ANTIESCARAS	128,40	128,40	10,26-
1059605 COLCHON ANTIESCARAS	128,40	128,40	10,26-
1059606 COLCHON ANTIESCARAS	128,40	128,40	10,26-
1059607 COLCHON ANTIESCARAS	128,40	128,40	10,26-
1059608 COLCHON ANTIESCARAS	128,40	128,40	10,26-
1059609 COLCHON ANTIESCARAS	128,40	128,40	10,26-
1059610 COLCHON ANTIESCARAS	128,40	128,40	10,26-
1059611 COLCHON ANTIESCARAS	128,40	128,40	10,26-
1059612 COLCHON ANTIESCARAS	128,40	128,40	10,26-
1059613 COLCHON ANTIESCARAS	128,40	128,40	10,26-
1065414 COLCHON ANTIESCARAS	86,18	86,18	0,91-
1065415 COLCHON ANTIESCARAS	86,18	86,18	0,91-
1065416 COLCHON ANTIESCARAS	86,18	86,18	0,91-



Cuentas Anuales 2008

1065417 COLCHON ANTIESCARAS	86,18	86,18	0,91-
1065418 COLCHON ANTIESCARAS	86,18	86,18	0,91-
1065419 COLCHON ANTIESCARAS	86,18	86,18	0,91-
1065420 COLCHON ANTIESCARAS	86,18	86,18	0,91-
1065421 COLCHON ANTIESCARAS	86,18	86,18	0,91-
1065422 COLCHON ANTIESCARAS	86,18	86,18	0,91-
1065423 COLCHON ANTIESCARAS	86,18	86,18	0,91-
1069876 COLCHON ANTIESCARA	408,95	408,95	0,28-
1069877 COLCHON ANTIESCARA	424,62	424,62	0,29-
1069904 COLCHON ANTIESCARAS	470,80	470,80	0,32-
1069906 COLCHON SANITARIO	368,38	368,38	0,25-
1069907 COLCHON SANITARIO	368,38	368,38	0,25-
* 0001 Alta patrimonial	5.256,92	5.256,92	200,50-
** MUM/CAN COLCHON ANTIESCARAS	5.256,92	5.256,92	200,50-
1064348 CARRO DE CURAS	438,00	438,00	6,58-
1064349 CARRO DE CURAS	438,00	438,00	6,58-
1064350 CARRO DE CURAS	438,00	438,00	6,58-
* 0001 Alta patrimonial	1.314,00	1.314,00	19,74-
** MUM/CAR CARRO DE CURAS	1.314,00	1.314,00	19,74-
1059644 CARRO DE MEDICACION	1.010,08	1.010,08	72,10-
1059645 CARRO DE MEDICACION	1.461,62	1.461,62	104,33-
1068320 CARRO MEDICACION	1.018,80	1.018,80	3,13-
1068321 CARRO MEDICACION	1.474,24	1.474,24	4,53-
1068322 CARRO MEDICACION	901,16	901,16	2,77-
* 0001 Alta patrimonial	5.865,90	5.865,90	186,86-
** MUM/CCM CARRO DISTRIBUCION DE MEDICAMENTOS	5.865,90	5.865,90	186,86-
1059623 CAMILLA DUCHA HIDRAULICA	3.922,61	3.922,61	280,00-
1066175 CAMILLA DUCHA HIDRAULICA	4.333,50	4.333,50	22,20-
1066176 CAMILLA DUCHA HIDRAULICA	4.333,50	4.333,50	22,20-
1069458 CAMILLA DUCHA HIDRAULICA	3.771,75	3.771,75	7,73-



Cuentas Anuales 2008

1069459 CAMILLA DUCHA HIDRAULICA	3.771,75	3.771,75	7,73-
* 0001 Alta patrimonial	20.133,11	20.133,11	339,86-
** MUM/CDH CAMILLA DUCHA HIDRAULICA MOVIL	20.133,11	20.133,11	339,86-
1062307 PICA TRABAJO BRAZOS	2,98	2,98	0,08-
1062308 PICA TRABAJO BRAZOS	3,00	3,00	0,08-
1062309 PICA TRABAJO BRAZOS	3,00	3,00	0,08-
1062310 PICA TRABAJO BRAZOS	3,00	3,00	0,08-
1062311 PICA TRABAJO BRAZOS	3,00	3,00	0,08-
1062312 PICA TRABAJO BRAZOS	3,00	3,00	0,08-
1062313 PICA TRABAJO BRAZOS	3,00	3,00	0,08-
1062314 PICA TRABAJO BRAZOS	3,00	3,00	0,08-
1062315 PICA TRABAJO BRAZOS	3,00	3,00	0,08-
1062316 PICA TRABAJO BRAZOS	3,00	3,00	0,08-
1062317 PICA TRABAJO BRAZOS	3,00	3,00	0,08-
1062318 PICA TRABAJO BRAZOS	3,00	3,00	0,08-
1062319 PICA TRABAJO BRAZOS	3,00	3,00	0,08-
1062320 PICA TRABAJO BRAZOS	3,00	3,00	0,08-
1062321 PICA TRABAJO BRAZOS	3,00	3,00	0,08-
1062322 PICA TRABAJO BRAZOS	3,00	3,00	0,08-
1062323 PICA TRABAJO BRAZOS	3,00	3,00	0,08-
1062324 PICA TRABAJO BRAZOS	3,00	3,00	0,08-
1062325 PICA TRABAJO BRAZOS	3,00	3,00	0,08-
1062326 PICA TRABAJO BRAZOS	3,00	3,00	0,08-
* 0001 Alta patrimonial	59,98	59,98	1,60-
** MUM/CFP PICA TRABAJO BRAZOS	59,98	59,98	1,60-
1062303 CONOS EJERCICIOS SUELO	49,65	49,65	1,31-
* 0001 Alta patrimonial	49,65	49,65	1,31-
** MUM/CFS CONO EJERCICIO SUELO	49,65	49,65	1,31-
1062300 CINTA/BANDA ELASTICA	91,66	91,66	2,41-
* 0001 Alta patrimonial	91,66	91,66	2,41-



Cuentas Anuales 2008

** MUM/CIE CINTA ELASTICA	91,66	91,66	2,41-
1062302 CIRCUITO INICIACION	119,35	119,35	3,14-
* 0001 Alta patrimonial	119,35	119,35	3,14-
** MUM/CIO CIRCUITO INICIACION	119,35	119,35	3,14-
1061974 COJIN ANTIESCARAS	88,46	88,46	2,54-
1061975 COJIN ANTIESCARAS	88,46	88,46	2,54-
1061976 COJIN ANTIESCARAS	88,46	88,46	2,54-
1061977 COJIN ANTIESCARAS	88,46	88,46	2,54-
1061978 COJIN ANTIESCARAS	88,46	88,46	2,54-
1061979 COJIN ANTIESCARAS	88,46	88,46	2,54-
1061980 COJIN ANTIESCARAS	88,46	88,46	2,54-
1061981 COJIN ANTIESCARAS	88,46	88,46	2,54-
1061982 COJIN ANTIESCARAS	88,46	88,46	2,54-
1061983 COJIN ANTIESCARAS	88,46	88,46	2,54-
1061984 COJIN ANTIESCARAS	88,46	88,46	2,54-
1061985 COJIN ANTIESCARAS	88,46	88,46	2,54-
1061986 COJIN ANTIESCARAS	88,46	88,46	2,54-
1061987 COJIN ANTIESCARAS	88,46	88,46	2,54-
1061988 COJIN ANTIESCARAS	88,46	88,46	2,54-
1061989 COJIN ANTIESCARAS	88,46	88,46	2,54-
1061990 COJIN ANTIESCARAS	88,46	88,46	2,54-
1061991 COJIN ANTIESCARAS	88,46	88,46	2,54-
1061992 COJIN ANTIESCARAS	88,46	88,46	2,54-
1061993 COJIN ANTIESCARAS	88,46	88,46	2,54-
1061994 COJIN ANTIESCARAS	88,46	88,46	2,54-
1061995 COJIN ANTIESCARAS	88,46	88,46	2,54-
1061996 COJIN ANTIESCARAS	88,46	88,46	2,54-
1061997 COJIN ANTIESCARAS	88,46	88,46	2,54-
1061998 COJIN ANTIESCARAS	88,46	88,46	2,54-
1061999 COJIN ANTIESCARAS	88,46	88,46	2,54-



Cuentas Anuales 2008

1062000 COJIN ANTIESCARAS	88,46	88,46	2,54-
1062001 COJIN ANTIESCARAS	88,46	88,46	2,54-
1062002 COJIN ANTIESCARAS	88,46	88,46	2,54-
1062003 COJIN ANTIESCARAS	88,46	88,46	2,54-
1062293 COJIN ANTIESCARAS DE MESA	63,98	63,98	1,68-
1062294 COJIN ANTIESCARAS DE MESA	81,16	81,16	2,14-
1062295 COJIN ANTIESCARAS DE MESA	82,12	82,12	2,16-
1062296 COJIN ANTIESCARAS CILINDRICO	42,96	42,96	1,13-
1062297 COJIN ANTIESCARAS CILINDRICO	45,83	45,83	1,21-
1069873 COJIN ESPUMA Y GEL FLUIDO	94,05	94,05	0,06-
1069874 COJIN ANTIESCARA	15,41	15,41	0,01-
1069875 COJIN PREVENT	41,09	41,09	0,03-
* 0001 Alta patrimonial	3.120,40	3.120,40	84,62-
** MUM/CJI COJIN ANTIESCARAS	3.120,40	3.120,40	84,62-
1061517 CHALECO BIPEDESTACION	437,04	437,04	13,43-
* 0001 Alta patrimonial	437,04	437,04	13,43-
** MUM/CLN CHALECO DE BIPEDESTACION	437,04	437,04	13,43-
1060966 CIERRE MAGNETICO CON LLAVE	12,20	12,20	0,42-
1060967 CIERRE MAGNETICO CON LLAVE	12,20	12,20	0,42-
1060968 CIERRE MAGNETICO CON LLAVE	12,20	12,20	0,42-
1060969 CIERRE MAGNETICO CON LLAVE	12,20	12,20	0,42-
1060970 CIERRE MAGNETICO CON LLAVE	12,20	12,20	0,42-
1060971 CIERRE MAGNETICO CON LLAVE	12,20	12,20	0,42-
1060972 CIERRE MAGNETICO CON LLAVE	12,20	12,20	0,42-
1060973 CIERRE MAGNETICO CON LLAVE	12,20	12,20	0,42-
1060974 CIERRE MAGNETICO CON LLAVE	12,20	12,20	0,42-
1060975 CIERRE MAGNETICO CON LLAVE	12,20	12,20	0,42-
1060976 CIERRE MAGNETICO CON LLAVE	12,20	12,20	0,42-
1060977 CIERRE MAGNETICO CON LLAVE	12,20	12,20	0,42-
1060978 CIERRE MAGNETICO CON LLAVE	12,20	12,20	0,42-



Cuentas Anuales 2008

1060979 CIERRE MAGNETICO CON LLAVE	12,20	12,20	0,42-
1060980 CIERRE MAGNETICO CON LLAVE	12,20	12,20	0,42-
1060981 CIERRE MAGNETICO CON LLAVE	12,20	12,20	0,42-
1060982 CIERRE MAGNETICO CON LLAVE	12,20	12,20	0,42-
1060983 CIERRE MAGNETICO CON LLAVE	12,20	12,20	0,42-
1060984 CIERRE MAGNETICO CON LLAVE	12,20	12,20	0,42-
1060985 CIERRE MAGNETICO CON LLAVE	12,20	12,20	0,42-
1060986 CIERRE MAGNETICO CON LLAVE	12,20	12,20	0,42-
1060987 CIERRE MAGNETICO CON LLAVE	12,20	12,20	0,42-
1060988 CIERRE MAGNETICO CON LLAVE	12,20	12,20	0,42-
1060989 CIERRE MAGNETICO CON LLAVE	12,20	12,20	0,42-
1060990 CIERRE MAGNETICO CON LLAVE	12,20	12,20	0,42-
1060991 CIERRE MAGNETICO CON LLAVE	12,20	12,20	0,42-
1060992 CIERRE MAGNETICO CON LLAVE	12,20	12,20	0,42-
1060993 CIERRE MAGNETICO CON LLAVE	12,20	12,20	0,42-
1060994 CIERRE MAGNETICO CON LLAVE	12,20	12,20	0,42-
1060995 CIERRE MAGNETICO CON LLAVE	12,20	12,20	0,42-
1069813 CIERE MAGNETICO	25,68	25,68	0,02-
1069814 CIERE MAGNETICO	25,68	25,68	0,02-
1069815 CIERE MAGNETICO	25,68	25,68	0,02-
1069816 CIERE MAGNETICO	25,68	25,68	0,02-
1069817 CIERE MAGNETICO	25,68	25,68	0,02-
1069818 CIERE MAGNETICO	25,68	25,68	0,02-
1069819 CIERE MAGNETICO	25,68	25,68	0,02-
1069820 CIERE MAGNETICO	25,68	25,68	0,02-
1069821 CIERE MAGNETICO	25,68	25,68	0,02-
1069822 CIERE MAGNETICO	25,68	25,68	0,02-
1069823 CIERE MAGNETICO	25,68	25,68	0,02-
1069824 CIERE MAGNETICO	25,68	25,68	0,02-
1069825 CIERE MAGNETICO	25,68	25,68	0,02-



Cuentas Anuales 2008

1069826 CIERE MAGNETICO	25,68	25,68	0,02-
1069827 CIERE MAGNETICO	25,68	25,68	0,02-
1069828 CIERE MAGNETICO	25,68	25,68	0,02-
1069829 CIERE MAGNETICO	25,68	25,68	0,02-
1069830 CIERE MAGNETICO	25,68	25,68	0,02-
1069831 CIERE MAGNETICO	25,68	25,68	0,02-
1069832 CIERE MAGNETICO	25,68	25,68	0,02-
1069833 CIERE MAGNETICO	25,68	25,68	0,02-
1069834 CIERE MAGNETICO	25,68	25,68	0,02-
1069835 CIERE MAGNETICO	25,68	25,68	0,02-
1069836 CIERE MAGNETICO	25,68	25,68	0,02-
1069837 CIERE MAGNETICO	25,68	25,68	0,02-
* 0001 Alta patrimonial	1.008,00	1.008,00	13,10-
** MUM/CMC CIERRE MAGNETICO PARA CINTURON	1.008,00	1.008,00	13,10-
1070650 CARRO DE BAÑO	4.000,00	4.000,00	2,73-
1070651 CARRO DE BAÑO	3.999,99	3.999,99	2,73-
1070652 CARRO DE BAÑO	3.999,99	3.999,99	2,73-
* 0001 Alta patrimonial	11.999,98	11.999,98	8,19-
** MUM/CMD CARRO DE LAVADO	11.999,98	11.999,98	8,19-
1059627 CAMILLA DE 2 CUERPOS ELECTRICA	1.452,93	1.452,93	103,71-
1060996 CAMILLA CON BARANDILLAS	704,99	704,99	24,08-
* 0001 Alta patrimonial	2.157,92	2.157,92	127,79-
** MUM/CML CAMILLA	2.157,92	2.157,92	127,79-
1062301 COLCHONETA SUELO	35,33	35,33	0,93-
* 0001 Alta patrimonial	35,33	35,33	0,93-
** MUM/COC COLCHONETA	35,33	35,33	0,93-
1063035 CUADRO DE POLEAS	377,00	377,00	5,67-
* 0001 Alta patrimonial	377,00	377,00	5,67-
** MUM/CPL CUADRO DE POLEAS	377,00	377,00	5,67-
1063276 CUÑA ANTIEQUINO	105,00	105,00	1,58-



Cuentas Anuales 2008

* 0001 Alta patrimonial	105,00	105,00	1,58-
** MUM/CPR CUÑA PARA REHABILITACION	105,00	105,00	1,58-
1069871 CAMILLA CON TABLA DE PARADA Y	1.143,64	1.143,64	0,78-
* 0001 Alta patrimonial	1.143,64	1.143,64	0,78-
** MUM/CPT CAMILLA PARA TRANSPORTE	1.143,64	1.143,64	0,78-
1060965 CARRO CADAVERES	647,04	647,04	22,10-
1064336 CARRO ASISTENCIA	1.195,00	1.195,00	17,96-
1064337 CARRO ASISTENCIA	1.195,00	1.195,00	17,96-
1064338 CARRO ASISTENCIA	800,00	800,00	12,02-
1064339 CARRO ASISTENCIA	800,00	800,00	12,02-
1064340 CARRO ASISTENCIA	685,00	685,00	10,29-
1064341 CARRO ASISTENCIA	685,00	685,00	10,29-
1064342 CARRO ASISTENCIA	952,00	952,00	14,31-
1064343 CARRO ASISTENCIA	952,00	952,00	14,31-
1065466 CARRO	1.163,43	1.163,43	12,32-
1068274 CARRO CAMBIO ROPA Y ASEO	1.374,33	1.374,33	4,22-
1068275 CARRO CAMBIO ROPA Y ASEO	1.374,33	1.374,33	4,22-
1068276 CARRO CAMBIO ROPA Y ASEO	1.374,33	1.374,33	4,22-
1068277 CARRO CAMBIO ROPA Y ASEO	1.374,33	1.374,33	4,22-
1068278 CARRO CAMBIO ROPA Y ASEO	1.374,33	1.374,33	4,22-
1068279 CARRO CAMBIO ROPA Y ASEO	1.374,33	1.374,33	4,22-
1068280 CARRO CAMBIO ROPA Y ASEO	1.374,33	1.374,33	4,22-
1068281 CARRO CAMBIO ROPA Y ASEO	1.374,33	1.374,33	4,22-
* 0001 Alta patrimonial	20.069,11	20.069,11	177,34-
** MUM/CRO CARRO	20.069,11	20.069,11	177,34-
1060935 CINTURON DE SUJECION	378,09	378,09	12,91-
1060936 CINTURON DE SUJECION	378,09	378,09	12,91-
1060937 CINTURON DE SUJECION	378,09	378,09	12,91-
1060938 CINTURON DE SUJECION	378,09	378,09	12,91-
1060939 CINTURON DE SUJECION	378,09	378,09	12,91-



Cuentas Anuales 2008

1060940 CINTURON DE SUJECION	378,09	378,09	12,91-
1060941 CINTURON DE SUJECION	378,09	378,09	12,91-
1060942 CINTURON DE SUJECION	378,09	378,09	12,91-
1060943 CINTURON DE SUJECION	378,09	378,09	12,91-
1060944 CINTURON DE SUJECION	378,09	378,09	12,91-
1060945 CINTURON DE SUJECION	165,28	165,28	5,64-
1060946 CINTURON DE SUJECION	165,28	165,28	5,64-
1060947 CINTURON DE SUJECION	165,28	165,28	5,64-
1060948 CINTURON DE SUJECION	165,28	165,28	5,64-
1060949 CINTURON DE SUJECION	165,28	165,28	5,64-
1060950 CINTURON DE SUJECION	165,28	165,28	5,64-
1060951 CINTURON DE SUJECION	165,28	165,28	5,64-
1060952 CINTURON DE SUJECION	165,28	165,28	5,64-
1060953 CINTURON DE SUJECION	165,28	165,28	5,64-
1060954 CINTURON DE SUJECION	165,28	165,28	5,64-
1060955 CINTURON DE SUJECION	165,28	165,28	5,64-
1060956 CINTURON DE SUJECION	165,28	165,28	5,64-
1060957 CINTURON DE SUJECION	165,28	165,28	5,64-
1060958 CINTURON DE SUJECION	165,28	165,28	5,64-
1060959 CINTURON DE SUJECION	165,28	165,28	5,64-
1060960 CINTURON DE SUJECION	165,28	165,28	5,64-
1060961 CINTURON DE SUJECION	216,30	216,30	7,39-
1060962 CINTURON DE SUJECION	216,30	216,30	7,39-
1060963 CINTURON DE SUJECION	216,30	216,30	7,39-
1060964 CINTURON DE SUJECION	216,30	216,30	7,39-
1061964 CINTURON SUJECCION	115,86	115,86	3,32-
1061965 CINTURON SUJECCION	115,97	115,97	3,33-
1061966 CINTURON SUJECCION	115,97	115,97	3,33-
1061967 CINTURON SUJECCION	115,97	115,97	3,33-
1061968 CINTURON SUJECCION	115,97	115,97	3,33-



Cuentas Anuales 2008

* 0001 Alta patrimonial	7.870,32	7.870,32	265,54-
** MUM/CSJ CINTURÓN DE SUJECIÓN	7.870,32	7.870,32	265,54-
1069838 CINTURON MUÑECA	38,20	38,20	0,03-
1069839 CINTURON MUÑECA	38,20	38,20	0,03-
1069840 CINTURON MUÑECA	38,20	38,20	0,03-
1069841 CINTURON MUÑECA	38,20	38,20	0,03-
1069842 CINTURON MUÑECA	38,20	38,20	0,03-
1069843 CINTURON MUÑECA	38,20	38,20	0,03-
1069844 CINTURON MUÑECA	38,20	38,20	0,03-
1069845 CINTURON MUÑECA	38,20	38,20	0,03-
1069846 CINTURON MUÑECA	38,20	38,20	0,03-
1069847 CINTURON MUÑECA	38,20	38,20	0,03-
1069865 CINTURON MUÑECA	38,03	38,03	0,03-
1069866 CINTURON MUÑECA	38,03	38,03	0,03-
* 0001 Alta patrimonial	458,06	458,06	0,36-
** MUM/CSM CINTURON SUJECION MUÑECAS	458,06	458,06	0,36-
1069848 CINTURON TOBILLOS	101,91	101,91	0,07-
1069849 CINTURON TOBILLOS	101,91	101,91	0,07-
1069850 CINTURON TOBILLOS	101,91	101,91	0,07-
1069851 CINTURON TOBILLOS	101,91	101,91	0,07-
1069852 CINTURON TOBILLOS	101,91	101,91	0,07-
1069853 CINTURON TOBILLOS	101,91	101,91	0,07-
1069854 CINTURON TOBILLOS	101,91	101,91	0,07-
1069867 CINTURON TOBILLOS	100,51	100,51	0,07-
1069868 CINTURON TOBILLOS	100,51	100,51	0,07-
* 0001 Alta patrimonial	914,39	914,39	0,63-
** MUM/CST CINTURON SUJECION TOBILLOS	914,39	914,39	0,63-
1065720 SELLADORA	487,20	487,20	4,49-
* 0001 Alta patrimonial	487,20	487,20	4,49-
** MUM/DEL TERMOSELLADORA	487,20	487,20	4,49-



Cuentas Anuales 2008

1066042 DESFIBRILADOR	2.006,25	2.006,25	6,85-
* 0001 Alta patrimonial	2.006,25	2.006,25	6,85-
** MUM/DFI DESFIBRILADOR	2.006,25	2.006,25	6,85-
1069811 ELECTROCARDIOGRAFO	2.014,26	2.014,26	1,38-
* 0001 Alta patrimonial	2.014,26	2.014,26	1,38-
** MUM/ELE ELECTROCARDIOGRAFO	2.014,26	2.014,26	1,38-
1061219 EQUIPO DE PODOLOGIA	7.517,90	7.517,90	256,76-
1061805 EQUIPO PODOLOGIA	7.436,50	7.436,50	215,88-
1065715 EQUIPO DE PODOLOGIA	2.300,50	2.300,50	21,21-
* 0001 Alta patrimonial	17.254,90	17.254,90	493,85-
** MUM/EPA EQUIPO DE PODOLOGIA	17.254,90	17.254,90	493,85-
1063037 ESPALDERA 1 CUERPO	310,00	310,00	4,66-
1063038 ESPALDERA 1 CUERPO	310,00	310,00	4,66-
* 0001 Alta patrimonial	620,00	620,00	9,32-
** MUM/EPL ESPALDERA	620,00	620,00	9,32-
1063042 JAULA DE ROCHER	2.397,00	2.397,00	36,02-
* 0001 Alta patrimonial	2.397,00	2.397,00	36,02-
** MUM/ERC ENREJADO DE ROCHER	2.397,00	2.397,00	36,02-
1063275 ERGOMETRO ELECTRICO	790,00	790,00	11,87-
* 0001 Alta patrimonial	790,00	790,00	11,87-
** MUM/ERM ERGOMETRO	790,00	790,00	11,87-
1065965 ESFINGOMANOMETRO	13,70	13,70	0,10-
1065966 ESFINGOMANOMETRO	13,70	13,70	0,10-
1065967 ESFINGOMANOMETRO	13,70	13,70	0,10-
1065968 ESFINGOMANOMETRO	13,70	13,70	0,10-
1065969 ESFINGOMANOMETRO	13,70	13,70	0,10-
1065970 ESFINGOMANOMETRO	13,70	13,70	0,10-
1065971 ESFINGOMANOMETRO	15,84	15,84	0,11-
1065972 ESFINGOMANOMETRO	15,84	15,84	0,11-
1065973 ESFINGOMANOMETRO	15,84	15,84	0,11-



Cuentas Anuales 2008

1065974 ESFINGOMANOMETRO	15,84	15,84	0,11-
1065975 ESFINGOMANOMETRO	15,84	15,84	0,11-
1065976 ESFINGOMANOMETRO	15,84	15,84	0,11-
* 0001 Alta patrimonial	177,24	177,24	1,26-
** MUM/ESF ESFIGMOMANOMETRO	177,24	177,24	1,26-
1060745 ESPEJO MOVIL	517,00	517,00	18,36-
* 0001 Alta patrimonial	517,00	517,00	18,36-
** MUM/ESJ ESPEJO	517,00	517,00	18,36-
1059752 ELECTROESTIMULADOR	100,01	100,01	6,25-
* 0001 Alta patrimonial	100,01	100,01	6,25-
** MUM/ESM EQUIPO ELECTROESTIMULACION	100,01	100,01	6,25-
1062070 ELEVADOR INODORO	54,97	54,97	1,58-
1062071 ELEVADOR INODORO	54,97	54,97	1,58-
1062072 ELEVADOR INODORO	54,97	54,97	1,58-
1062073 ELEVADOR INODORO	54,97	54,97	1,58-
1062074 ELEVADOR INODORO	54,97	54,97	1,58-
1062075 ELEVADOR INODORO	54,97	54,97	1,58-
1062076 ELEVADOR INODORO	54,97	54,97	1,58-
1062077 ELEVADOR INODORO	54,97	54,97	1,58-
1062078 ELEVADOR INODORO	54,97	54,97	1,58-
1062079 ELEVADOR INODORO	54,97	54,97	1,58-
1062080 ELEVADOR INODORO	54,97	54,97	1,58-
1062081 ELEVADOR INODORO	54,97	54,97	1,58-
1062082 ELEVADOR INODORO	54,97	54,97	1,58-
1062083 ELEVADOR INODORO	54,97	54,97	1,58-
1062084 ELEVADOR INODORO	54,97	54,97	1,58-
1062085 ELEVADOR INODORO	54,97	54,97	1,58-
1062086 ELEVADOR INODORO	54,97	54,97	1,58-
1062087 ELEVADOR INODORO	54,97	54,97	1,58-
1062088 ELEVADOR INODORO	54,97	54,97	1,58-



Cuentas Anuales 2008

1062089 ELEVADOR INODORO	54,97	54,97	1,58-
1062090 ELEVADOR INODORO	54,97	54,97	1,58-
1062091 ELEVADOR INODORO	54,97	54,97	1,58-
1062092 ELEVADOR INODORO	54,97	54,97	1,58-
1062093 ELEVADOR INODORO	54,97	54,97	1,58-
1062094 ELEVADOR INODORO	54,97	54,97	1,58-
1062095 ELEVADOR INODORO	54,97	54,97	1,58-
1062096 ELEVADOR INODORO	54,97	54,97	1,58-
1062097 ELEVADOR INODORO	54,97	54,97	1,58-
1062098 ELEVADOR INODORO	54,97	54,97	1,58-
1062099 ELEVADOR INODORO	54,97	54,97	1,58-
1062100 ELEVADOR INODORO	54,97	54,97	1,58-
1062101 ELEVADOR INODORO	54,97	54,97	1,58-
1062102 ELEVADOR INODORO	54,97	54,97	1,58-
1062103 ELEVADOR INODORO	54,97	54,97	1,58-
1062104 ELEVADOR INODORO	54,97	54,97	1,58-
1062105 ELEVADOR INODORO	54,97	54,97	1,58-
1062106 ELEVADOR INODORO	54,97	54,97	1,58-
1062107 ELEVADOR INODORO	54,97	54,97	1,58-
1062108 ELEVADOR INODORO	54,97	54,97	1,58-
1062109 ELEVADOR INODORO	54,97	54,97	1,58-
1062110 ELEVADOR INODORO	54,97	54,97	1,58-
1062111 ELEVADOR INODORO	54,97	54,97	1,58-
1062112 ELEVADOR INODORO	54,97	54,97	1,58-
1062113 ELEVADOR INODORO	54,97	54,97	1,58-
1062114 ELEVADOR INODORO	54,97	54,97	1,58-
1062115 ELEVADOR INODORO	54,97	54,97	1,58-
1062116 ELEVADOR INODORO	54,97	54,97	1,58-
1062117 ELEVADOR INODORO	54,97	54,97	1,58-
1062118 ELEVADOR INODORO	54,97	54,97	1,58-



Cuentas Anuales 2008

1062119 ELEVADOR INODORO	54,97	54,97	1,58-
1062120 ELEVADOR INODORO	54,97	54,97	1,58-
1062121 ELEVADOR INODORO	54,97	54,97	1,58-
1062122 ELEVADOR INODORO	54,97	54,97	1,58-
1062123 ELEVADOR INODORO	54,97	54,97	1,58-
1062124 ELEVADOR INODORO	54,97	54,97	1,58-
1062125 ELEVADOR INODORO	54,97	54,97	1,58-
1062126 ELEVADOR INODORO	54,97	54,97	1,58-
* 0001 Alta patrimonial	3.133,29	3.133,29	90,06-
** MUM/EVC ELEVADOR W.C	3.133,29	3.133,29	90,06-
1059792 FONENDOSCOPIO	13,80	13,80	0,87-
1065394 FONENDO DOBLE	3,77	3,77	0,04-
1065395 FONENDO DOBLE	3,77	3,77	0,04-
1065396 FONENDO DOBLE	3,77	3,77	0,04-
1065397 FONENDO DOBLE	3,77	3,77	0,04-
1065398 FONENDO DOBLE	3,77	3,77	0,04-
1065399 FONENDO DOBLE	3,77	3,77	0,04-
1065400 FONENDO DOBLE	3,77	3,77	0,04-
1065401 FONENDO DOBLE	3,77	3,77	0,04-
1065402 FONENDO DOBLE	3,77	3,77	0,04-
1065403 FONENDO DOBLE	3,77	3,77	0,04-
1065404 FONENDO DOBLE	3,77	3,77	0,04-
1065405 FONENDO DOBLE	3,77	3,77	0,04-
1065406 FONENDO DOBLE	3,77	3,77	0,04-
1065407 FONENDO DOBLE	3,77	3,77	0,04-
1065408 FONENDO DOBLE	3,77	3,77	0,04-
1065409 FONENDO DOBLE	3,77	3,77	0,04-
1065410 FONENDO DOBLE	3,77	3,77	0,04-
1065411 FONENDO DOBLE	3,77	3,77	0,04-
1065412 FONENDO DOBLE	3,77	3,77	0,04-



Cuentas Anuales 2008

1065413 FONENDO DOBLE	3,77	3,77	0,04-
* 0001 Alta patrimonial	89,20	89,20	1,67-
** MUM/FON FONENDOSCOPIO	89,20	89,20	1,67-
1060746 GONIOMETRO DE MANO	96,00	96,00	3,41-
1060747 GONIOMETRO	133,00	133,00	4,73-
* 0001 Alta patrimonial	229,00	229,00	8,14-
** MUM/GIN GONIOMETRO	229,00	229,00	8,14-
1059993 GRUA	1.031,07	1.031,07	64,44-
1061506 GRUA	3.268,25	3.268,25	100,46-
1061507 GRUA	3.268,26	3.268,26	100,46-
1061508 GRUA	3.268,26	3.268,26	100,46-
1061515 GRUA	3.669,35	3.669,35	112,79-
1061670 GRUA Y ACCESORIOS	6.634,00	6.634,00	197,12-
1062544 GRUA	3.417,67	3.417,67	82,87-
1062545 GRUA	3.417,69	3.417,69	82,87-
1065289 GRUA TRASLADO USUARIOS	3.996,45	3.996,45	42,31-
1065290 GRUA TRASLADO USUARIOS	3.996,45	3.996,45	42,31-
1065291 GRUA TRASLADO USUARIOS	3.996,45	3.996,45	42,31-
1065295 GRUA TRASLADO USUARIOS	3.996,45	3.996,45	42,31-
1065567 GRUA TRASLADO PERSONAS	4.708,00	4.708,00	49,85-
1065568 GRUA TRASLADO PERSONAS	4.708,00	4.708,00	49,85-
1065723 GRUA DE MOVILIZACION	3.998,95	3.998,95	28,68-
1065724 GRUA DE MOVILIZACION	3.998,94	3.998,94	28,68-
1065725 GRUA DE MOVILIZACION	3.998,94	3.998,94	28,68-
1065726 GRUA DE MOVILIZACION	5.457,00	5.457,00	39,14-
1066159 CAMILLA GRUA	8.854,25	8.854,25	27,22-
* 0001 Alta patrimonial	79.684,43	79.684,43	1.262,81-
** MUM/GRU GRUA	79.684,43	79.684,43	1.262,81-
1063265 HAMACA MANOS	19,00	19,00	0,29-
1063266 HAMACA PIES	19,00	19,00	0,29-



Cuentas Anuales 2008

1063267 HAMACA ANTEBRAZO-PIERNA	19,00	19,00	0,29-
1063268 HAMACA BRAZO-MUSLO	20,00	20,00	0,30-
* 0001 Alta patrimonial	77,00	77,00	1,17-
** MUM/HAM HAMACA DE REHABILITACION	77,00	77,00	1,17-
1063272 HEBILLA DOBLE BOCA	23,00	23,00	0,35-
1063273 HEBILLA DOBLE BOCA	25,00	25,00	0,38-
1063274 HEBILLA DOBLE BOCA	28,00	28,00	0,42-
* 0001 Alta patrimonial	76,00	76,00	1,15-
** MUM/HEB HEBILLA DE REHABILITACION	76,00	76,00	1,15-
1062327 HUELLAS EJERCICIOS PIES/MANOS	20,02	20,02	0,53-
* 0001 Alta patrimonial	20,02	20,02	0,53-
** MUM/HLL HUELLAS EJERCICIOS PIES/MANOS	20,02	20,02	0,53-
1065886 CAJA INSTRUMENTAL	23,54	23,54	0,17-
1065887 CAJA INSTRUMENTAL	23,54	23,54	0,17-
1065888 CAJA INSTRUMENTAL	23,54	23,54	0,17-
1065889 CAJA INSTRUMENTAL	23,54	23,54	0,17-
1065890 CAJA INSTRUMENTAL	23,54	23,54	0,17-
1065891 CAJA INSTRUMENTAL	23,54	23,54	0,17-
1065892 CAJA INSTRUMENTAL	23,54	23,54	0,17-
1065893 CAJA INSTRUMENTAL	23,54	23,54	0,17-
1065894 CAJA INSTRUMENTAL	23,54	23,54	0,17-
1065895 CAJA INSTRUMENTAL	23,54	23,54	0,17-
* 0001 Alta patrimonial	235,40	235,40	1,70-
** MUM/INS CAJA DE INSTRUMENTAL	235,40	235,40	1,70-
1065997 JERINGA LAVADO OCTICO	35,26	35,26	0,25-
1065998 JERINGA LAVADO OCTICO	35,26	35,26	0,25-
1065999 JERINGA LAVADO OCTICO	35,26	35,26	0,25-
1066000 JERINGA LAVADO OCTICO	35,26	35,26	0,25-
1066001 JERINGA LAVADO OCTICO	35,26	35,26	0,25-
* 0001 Alta patrimonial	176,30	176,30	1,25-



Cuentas Anuales 2008

** MUM/JER JERINGA	176,30	176,30	1,25-
1062298 JUEGO DE PESAS	12,41	12,41	0,33-
1062299 JUEGO DE PESAS	12,41	12,41	0,33-
* 0001 Alta patrimonial	24,82	24,82	0,66-
** MUM/JPS JUEGO DE PESAS	24,82	24,82	0,66-
1059753 LAMPARA DE INFRARROJOS CON RUEDAS	265,00	265,00	16,57-
1059790 LAMPARA DE INFRARROJOS	230,06	230,06	14,38-
1060754 LAMPARA DE INFRARROJOS CON PIE	443,67	443,67	15,76-
1060755 LAMPARA DE INFRARROJOS CON PIE	443,67	443,67	15,76-
* 0001 Alta patrimonial	1.382,40	1.382,40	62,47-
** MUM/LAN LAMPARA DE INFRARROJOS	1.382,40	1.382,40	62,47-
1066218 LAMPARA LUPA	425,00	425,00	2,18-
1068318 LAMPARA LUPA 3 DIOPTRIAS	208,27	208,27	0,64-
1068319 LAMPARA LUPA 3 DIOPTRIAS	208,27	208,27	0,64-
* 0001 Alta patrimonial	841,54	841,54	3,46-
** MUM/LEL LAMPARA EXPLORACION LUPA	841,54	841,54	3,46-
1061808 LAMPARA HALOGENA CON SOPORTE	749,00	749,00	21,74-
* 0001 Alta patrimonial	749,00	749,00	21,74-
** MUM/LHM LAMPARA HALOGENA	749,00	749,00	21,74-
1060442 LINTERNA ALOGENA	47,12	47,12	2,83-
1060443 LINTERNA ALOGENA	47,11	47,11	2,83-
1065950 LINTERNA MEDICA	4,07	4,07	0,03-
1065951 LINTERNA MEDICA	4,07	4,07	0,03-
1065952 LINTERNA MEDICA	4,07	4,07	0,03-
1065953 LINTERNA MEDICA	4,07	4,07	0,03-
1065954 LINTERNA MEDICA	4,07	4,07	0,03-
1065955 LINTERNA MEDICA	4,07	4,07	0,03-
1065956 LINTERNA MEDICA	4,07	4,07	0,03-
1065957 LINTERNA MEDICA	4,07	4,07	0,03-
1065958 LINTERNA MEDICA	4,07	4,07	0,03-



Cuentas Anuales 2008

1065959 LINTERNA MEDICA	4,07	4,07	0,03-
1065960 LINTERNA MEDICA	4,07	4,07	0,03-
1065961 LINTERNA MEDICA	4,07	4,07	0,03-
1065962 LINTERNA MEDICA	4,07	4,07	0,03-
1065963 LINTERNA MEDICA	4,07	4,07	0,03-
1065964 LINTERNA MEDICA	4,07	4,07	0,03-
* 0001 Alta patrimonial	155,28	155,28	6,11-
** MUM/LIN LINTERNA	155,28	155,28	6,11-
1065716 LAMPARA HALOGENA LUZ FRIA	529,65	529,65	4,88-
* 0001 Alta patrimonial	529,65	529,65	4,88-
** MUM/LLF LAMPARA LUZ FRIA	529,65	529,65	4,88-
1064344 MESA AUXILIAR	250,00	250,00	3,76-
1064345 MESA AUXILIAR	250,00	250,00	3,76-
1064346 MESA AUXILIAR	250,00	250,00	3,76-
1064347 MESA AUXILIAR	250,00	250,00	3,76-
1069908 MESA AUXILIAR LECTURA	51,36	51,36	0,04-
1069909 MESA AUXILIAR LECTURA	51,36	51,36	0,04-
1069910 MESA AUXILIAR LECTURA	51,36	51,36	0,04-
1069911 MESA AUXILIAR LECTURA	51,36	51,36	0,04-
1069912 MESA AUXILIAR LECTURA	51,36	51,36	0,04-
1069913 MESA AUXILIAR LECTURA	51,36	51,36	0,04-
* 0001 Alta patrimonial	1.308,16	1.308,16	15,28-
** MUM/MAX MESA AUXILIAR	1.308,16	1.308,16	15,28-
1065824 MANGO BISTURI	1,28	1,28	0,01-
1065825 MANGO BISTURI	1,28	1,28	0,01-
1065826 MANGO BISTURI	1,28	1,28	0,01-
1065827 MANGO BISTURI	1,28	1,28	0,01-
1065828 MANGO BISTURI	1,28	1,28	0,01-
1065829 MANGO BISTURI	1,28	1,28	0,01-
1065830 MANGO BISTURI	1,28	1,28	0,01-



Cuentas Anuales 2008

1065831 MANGO BISTURI	1,28	1,28	0,01-
1065832 MANGO BISTURI	1,28	1,28	0,01-
1065833 MANGO BISTURI	1,28	1,28	0,01-
1065834 MANGO BISTURI	1,28	1,28	0,01-
1065835 MANGO BISTURI	1,28	1,28	0,01-
1065836 MANGO BISTURI	1,28	1,28	0,01-
1065837 MANGO BISTURI	1,28	1,28	0,01-
1065838 MANGO BISTURI	1,28	1,28	0,01-
1065839 MANGO BISTURI	1,28	1,28	0,01-
1065840 MANGO BISTURI	1,28	1,28	0,01-
1065841 MANGO BISTURI	1,28	1,28	0,01-
1065842 MANGO BISTURI	1,28	1,28	0,01-
1065843 MANGO BISTURI	1,28	1,28	0,01-
* 0001 Alta patrimonial	25,60	25,60	0,20-
** MUM/MBI MANGO DE BISTURÍ	25,60	25,60	0,20-
1060220 MICROMOTOR PODOLOGIA	411,95	411,95	23,49-
1066179 MICROMOTOR PARA PODOLOGIA	565,00	565,00	2,89-
1066962 MICROMOTOR PARA PODOLOGIA	347,75	347,75	1,07-
* 0001 Alta patrimonial	1.324,70	1.324,70	27,45-
** MUM/MCR MICROMOTOR	1.324,70	1.324,70	27,45-
1063043 MODULO DESCANSO	315,00	315,00	4,73-
* 0001 Alta patrimonial	315,00	315,00	4,73-
** MUM/MDD MODULO DE DESCANSO	315,00	315,00	4,73-
1066219 EQUIPO URGENCIAS PORTATIL	610,00	610,00	3,13-
1069905 MALETIN URGENCIAS	754,35	754,35	0,52-
* 0001 Alta patrimonial	1.364,35	1.364,35	3,65-
** MUM/MDU MALETIN DE URGENCIAS	1.364,35	1.364,35	3,65-
1059687 MODULO ESCALERA UN TRAMO	55,64	55,64	3,77-
1059688 MODULO ESCALERA UN TRAMO	55,64	55,64	3,77-
1059689 MODULO ESCALERA UN TRAMO	55,64	55,64	3,77-



Cuentas Anuales 2008

1059690 MODULO ESCALERA UN TRAMO	55,64	55,64	3,77-
1063045 MODULO ESCALERA LARGA	530,00	530,00	7,96-
1063046 MODULO ESCALERA CORTA	365,00	365,00	5,49-
1068284 MODULO ESCALERA 1 TRAMO	61,43	61,43	0,19-
1068285 MODULO ESCALERA 1 TRAMO	61,43	61,43	0,19-
1068286 MODULO ESCALERA 1 TRAMO	61,43	61,43	0,19-
1068287 MODULO ESCALERA 1 TRAMO	61,43	61,43	0,19-
1068288 MODULO ESCALERA 1 TRAMO	61,43	61,43	0,19-
1068289 MODULO ESCALERA 1 TRAMO	61,43	61,43	0,19-
* 0001 Alta patrimonial	1.486,14	1.486,14	29,67-
** MUM/MEC MÓDULO DE ESCALERA	1.486,14	1.486,14	29,67-
1061834 MESA DE MANOS Y TENDONES	2.269,47	2.269,47	65,88-
1063261 MESA EJERCICIO MANOS Y PIES	1.292,00	1.292,00	19,42-
* 0001 Alta patrimonial	3.561,47	3.561,47	85,30-
** MUM/MMT MESA MANOS Y TENDONES	3.561,47	3.561,47	85,30-
1069683 MAMPARA DOBLE ESCALERILLA DEDOS	992,96	992,96	0,68-
1069685 MAMPARA HELICE Y DISCO PARA GIRO MUÑECA	997,60	997,60	0,68-
1069686 MAMPARA CON RODILLO GIRATORIO	986,00	986,00	0,67-
* 0001 Alta patrimonial	2.976,56	2.976,56	2,03-
** MUM/MNP MAMPARA	2.976,56	2.976,56	2,03-
1069887 MONIOTR TENSION	247,00	247,00	0,17-
* 0001 Alta patrimonial	247,00	247,00	0,17-
** MUM/MPA MONITOR PRESION ARTERIAL	247,00	247,00	0,17-
1068316 MESA ELEVACION ELECTRICA	2.185,59	2.185,59	6,72-
1068317 MESA ELEVACION ELECTRICA	2.185,59	2.185,59	6,72-
* 0001 Alta patrimonial	4.371,18	4.371,18	13,44-
** MUM/MRA MESA RADIOLOGIA	4.371,18	4.371,18	13,44-
1063044 MODULO RAMPA	512,00	512,00	7,69-
* 0001 Alta patrimonial	512,00	512,00	7,69-
** MUM/MRM MODULO RAMPA	512,00	512,00	7,69-



Cuentas Anuales 2008

1060748 MUÑEQUERA-TOBILLERA 500 GR.	39,00	39,00	1,39-
1060749 MUÑEQUERA-TOBILLERA 1 KG.	44,00	44,00	1,56-
1060750 MUÑEQUERA-TOBILLERA 1,5 KG.	49,00	49,00	1,74-
1060751 MUÑEQUERA-TOBILLERA 2 KG.	53,00	53,00	1,88-
1060752 MUÑEQUERA-TOBILLERA 2,5 KG.	55,00	55,00	1,95-
1060753 MUÑEQUERA-TOBILLERA 3 KG.	57,00	57,00	2,03-
* 0001 Alta patrimonial	297,00	297,00	10,55-
** MUM/MUÑ MUÑEQUERA	297,00	297,00	10,55-
1065846 NEBULIZADOR	1.310,62	1.310,62	9,40-
* 0001 Alta patrimonial	1.310,62	1.310,62	9,40-
** MUM/NBZ NEBULIZADOR	1.310,62	1.310,62	9,40-
1068282 NEGATOSCOPIO	119,31	119,31	0,37-
1068283 NEGATOSCOPIO	119,34	119,34	0,37-
1070900 NEGATOSCOPIO	74,17	74,17	0,05-
1070901 NEGATOSCOPIO	74,17	74,17	0,05-
* 0001 Alta patrimonial	386,99	386,99	0,84-
** MUM/NEG NEGATOSCOPIO	386,99	386,99	0,84-
1065388 OTOSCOPIO	118,50	118,50	1,25-
1065389 OTOSCOPIO	118,50	118,50	1,25-
* 0001 Alta patrimonial	237,00	237,00	2,50-
** MUM/OTC OTOSCOPIO	237,00	237,00	2,50-
1065774 PORTA AGUJAS MAYO	36,11	36,11	0,26-
1065775 PORTA AGUJAS MAYO	36,11	36,11	0,26-
1065776 PORTA AGUJAS MAYO	36,11	36,11	0,26-
1065777 PORTA AGUJAS MAYO	36,11	36,11	0,26-
1065778 PORTA AGUJAS MAYO	36,11	36,11	0,26-
1065779 PORTA AGUJAS MAYO	36,11	36,11	0,26-
1065780 PORTA AGUJAS MAYO	36,11	36,11	0,26-
1065781 PORTA AGUJAS MAYO	36,11	36,11	0,26-
1065782 PORTA AGUJAS MAYO	36,11	36,11	0,26-



Cuentas Anuales 2008

1065783 PORTA AGUJAS MAYO	36,11	36,11	0,26-
* 0001 Alta patrimonial	361,10	361,10	2,60-
** MUM/PAG PORTA-AGUJAS	361,10	361,10	2,60-
1068306 PORTAROLLOS	18,14	18,14	0,06-
1068307 PORTAROLLOS	18,14	18,14	0,06-
1068308 PORTAROLLOS	18,14	18,14	0,06-
1068309 PORTAROLLOS	18,14	18,14	0,06-
* 0001 Alta patrimonial	72,56	72,56	0,24-
** MUM/PCL PORTAROLLOS PARA CAMILLA	72,56	72,56	0,24-
1065754 PINZA DESECCION CON DIENTES	2,13	2,13	0,02-
1065755 PINZA DESECCION CON DIENTES	2,13	2,13	0,02-
1065756 PINZA DESECCION CON DIENTES	2,13	2,13	0,02-
1065757 PINZA DESECCION CON DIENTES	2,13	2,13	0,02-
1065758 PINZA DESECCION CON DIENTES	2,13	2,13	0,02-
1065759 PINZA DESECCION CON DIENTES	2,13	2,13	0,02-
1065760 PINZA DESECCION CON DIENTES	2,13	2,13	0,02-
1065761 PINZA DESECCION CON DIENTES	2,13	2,13	0,02-
1065762 PINZA DESECCION CON DIENTES	2,13	2,13	0,02-
1065763 PINZA DESECCION CON DIENTES	2,13	2,13	0,02-
1065764 PINZA DESECCION SIN DIENTES	2,00	2,00	0,01-
1065765 PINZA DESECCION SIN DIENTES	2,00	2,00	0,01-
1065766 PINZA DESECCION SIN DIENTES	2,00	2,00	0,01-
1065767 PINZA DESECCION SIN DIENTES	2,00	2,00	0,01-
1065768 PINZA DESECCION SIN DIENTES	2,00	2,00	0,01-
1065769 PINZA DESECCION SIN DIENTES	2,00	2,00	0,01-
1065770 PINZA DESECCION SIN DIENTES	2,00	2,00	0,01-
1065771 PINZA DESECCION SIN DIENTES	2,00	2,00	0,01-
1065772 PINZA DESECCION SIN DIENTES	2,00	2,00	0,01-
1065773 PINZA DESECCION SIN DIENTES	2,00	2,00	0,01-
* 0001 Alta patrimonial	41,30	41,30	0,30-



Cuentas Anuales 2008

** MUM/PDB PINZA DE BIOPSIA	41,30	41,30	0,30-
1060000 PEDALIER	65,98	65,98	4,13-
* 0001 Alta patrimonial	65,98	65,98	4,13-
** MUM/PDL PEDALIER	65,98	65,98	4,13-
1061509 PERCHA PARA GRUA	377,50	377,50	11,60-
1061510 PERCHA PARA GRUA	377,50	377,50	11,60-
1061511 PERCHA PARA GRUA	377,50	377,50	11,60-
1061516 PERCHA PARA GRUA	444,91	444,91	13,67-
1065727 PERCHA PARA GRUA	1.044,29	1.044,29	7,49-
* 0001 Alta patrimonial	2.621,70	2.621,70	55,96-
** MUM/PGR PERCHA PARA GRUA	2.621,70	2.621,70	55,96-
1068310 PIE GOTERO 4 RUEDAS	72,54	72,54	0,22-
1068311 PIE GOTERO 4 RUEDAS	72,54	72,54	0,22-
1068312 PIE GOTERO 4 RUEDAS	72,54	72,54	0,22-
1068313 PIE GOTERO 4 RUEDAS	72,54	72,54	0,22-
* 0001 Alta patrimonial	290,16	290,16	0,88-
** MUM/PIE PIE GOTERO	290,16	290,16	0,88-
1059795 PINZA DISECCION	2,07	2,07	0,13-
1059796 PINZA DISECCION	3,42	3,42	0,22-
1059797 PINZA MOSQUITO	28,89	28,89	1,81-
1059798 PINZA MOSQUITO	28,89	28,89	1,81-
1065820 PINZA MAGILL	20,06	20,06	0,14-
1065821 PINZA MAGILL	20,06	20,06	0,14-
1065822 PINZA MAGILL	20,06	20,06	0,14-
1065823 PINZA MAGILL	20,06	20,06	0,14-
1065844 PINZA MICHEL	9,36	9,36	0,07-
1065845 PINZA MICHEL	9,36	9,36	0,07-
1065896 PINZA IRIS RECTA	1,38	1,38	0,01-
1065897 PINZA IRIS RECTA	1,38	1,38	0,01-
1065898 PINZA IRIS RECTA	1,38	1,38	0,01-



Cuentas Anuales 2008

1065899 PINZA IRIS RECTA	1,38	1,38	0,01-
1065900 PINZA IRIS RECTA	1,38	1,38	0,01-
1065901 PINZA IRIS RECTA	1,38	1,38	0,01-
1065902 PINZA COLLAGE	2,30	2,30	0,02-
1065903 PINZA COLLAGE	2,30	2,30	0,02-
1065904 PINZA COLLAGE	2,30	2,30	0,02-
1065905 PINZA COLLAGE	2,30	2,30	0,02-
1065906 PINZA COLLAGE	2,30	2,30	0,02-
1065907 PINZA COLLAGE	2,30	2,30	0,02-
1065908 PINZA PUNTA FINA	3,00	3,00	0,02-
1065909 PINZA PUNTA FINA	3,00	3,00	0,02-
1065910 PINZA PUNTA FINA	3,00	3,00	0,02-
1065911 PINZA PUNTA FINA	3,00	3,00	0,02-
1065912 PINZA PUNTA FINA	3,00	3,00	0,02-
1065913 PINZA PUNTA FINA	3,00	3,00	0,02-
1065914 PINZA MOSQUITO SIN DIENTES RECTA	2,35	2,35	0,02-
1065915 PINZA MOSQUITO SIN DIENTES RECTA	2,35	2,35	0,02-
1065916 PINZA MOSQUITO SIN DIENTES RECTA	2,35	2,35	0,02-
1065917 PINZA MOSQUITO SIN DIENTES RECTA	2,35	2,35	0,02-
1065918 PINZA MOSQUITO SIN DIENTES RECTA	2,35	2,35	0,02-
1065919 PINZA MOSQUITO SIN DIENTES RECTA	2,35	2,35	0,02-
1065920 PINZA MOSQUITO SIN DIENTES RECTA	2,35	2,35	0,02-
1065921 PINZA MOSQUITO SIN DIENTES RECTA	2,35	2,35	0,02-
1065922 PINZA MOSQUITO SIN DIENTES RECTA	2,35	2,35	0,02-
1065923 PINZA MOSQUITO SIN DIENTES RECTA	2,35	2,35	0,02-
1065924 PINZA MOSQUITO SIN DIENTES CURVA	2,35	2,35	0,02-
1065925 PINZA MOSQUITO SIN DIENTES CURVA	2,35	2,35	0,02-
1065926 PINZA MOSQUITO SIN DIENTES CURVA	2,35	2,35	0,02-
1065927 PINZA MOSQUITO SIN DIENTES CURVA	2,35	2,35	0,02-
1065928 PINZA MOSQUITO SIN DIENTES CURVA	2,35	2,35	0,02-



Cuentas Anuales 2008

1065929 PINZA MOSQUITO SIN DIENTES CURVA	2,35	2,35	0,02-
1065930 PINZA MOSQUITO SIN DIENTES CURVA	2,35	2,35	0,02-
1065931 PINZA MOSQUITO SIN DIENTES CURVA	2,35	2,35	0,02-
1065932 PINZA MOSQUITO SIN DIENTES CURVA	2,35	2,35	0,02-
1065933 PINZA MOSQUITO SIN DIENTES CURVA	2,35	2,35	0,02-
1065934 PINZA ALLIS	4,82	4,82	0,03-
1065935 PINZA ALLIS	4,82	4,82	0,03-
1065936 PINZA ALLIS	4,82	4,82	0,03-
1065937 PINZA ALLIS	4,82	4,82	0,03-
1065938 PINZA ALLIS	4,82	4,82	0,03-
1065939 PINZA ALLIS	4,82	4,82	0,03-
1065940 PINZA PEAN RECTA	3,02	3,02	0,02-
1065941 PINZA PEAN RECTA	3,02	3,02	0,02-
1065942 PINZA PEAN RECTA	3,02	3,02	0,02-
1065943 PINZA PEAN RECTA	3,02	3,02	0,02-
1065944 PINZA PEAN RECTA	3,02	3,02	0,02-
1065945 PINZA PEAN RECTA	3,02	3,02	0,02-
1065946 PINZA PEAN RECTA	3,02	3,02	0,02-
1065947 PINZA PEAN RECTA	3,02	3,02	0,02-
1065948 PINZA PEAN RECTA	3,02	3,02	0,02-
1065949 PINZA PEAN RECTA	3,02	3,02	0,02-
* 0001 Alta patrimonial	308,43	308,43	5,75-
** MUM/PIN PINZAS	308,43	308,43	5,75-
1063259 PLANO BASCULANTE GRADUABLE ELECTRICO	2.845,00	2.845,00	42,75-
* 0001 Alta patrimonial	2.845,00	2.845,00	42,75-
** MUM/PIO PLANO INCLINADO	2.845,00	2.845,00	42,75-
1063260 PLATAFORMA-BIPEDESTADOR	130,00	130,00	1,95-
1069466 BIPEDESTADOR	1.284,00	1.284,00	2,63-
* 0001 Alta patrimonial	1.414,00	1.414,00	4,58-
** MUM/PLB PLATAFORMA BIPEDESTADOR	1.414,00	1.414,00	4,58-



Cuentas Anuales 2008

1062304 PELOTA EJERCICIOS	6,68	6,68	0,18-
* 0001 Alta patrimonial	6,68	6,68	0,18-
** MUM/PLE PELOTA EJERCICIOS	6,68	6,68	0,18-
1063040 PARALELAS CON MONORRAIL	1.842,00	1.842,00	27,68-
* 0001 Alta patrimonial	1.842,00	1.842,00	27,68-
** MUM/PRL PARALELA	1.842,00	1.842,00	27,68-
1065374 PULSIOXIMETRO DE DEDO	344,72	344,72	3,65-
1065375 PULSIOXIMETRO DE DEDO	344,72	344,72	3,65-
1065376 PULSIOXIMETRO DE DEDO	344,72	344,72	3,65-
1065377 PULSIOXIMETRO DE DEDO	344,72	344,72	3,65-
1066180 PULSIOXIMETRO	1.160,00	1.160,00	5,94-
1069872 PULXIOMETRO DE DEDO	192,60	192,60	0,13-
* 0001 Alta patrimonial	2.731,48	2.731,48	20,67-
** MUM/PSX PULSIOXIMETRO	2.731,48	2.731,48	20,67-
1060487 POTENCIA PARA CAMA	51,88	51,88	3,12-
1060488 POTENCIA PARA CAMA	52,22	52,22	3,14-
1060489 POTENCIA PARA CAMA	52,22	52,22	3,14-
1060490 POTENCIA PARA CAMA	52,22	52,22	3,14-
1060491 POTENCIA PARA CAMA	52,22	52,22	3,14-
1060492 POTENCIA PARA CAMA	52,22	52,22	3,14-
1060493 POTENCIA PARA CAMA	52,22	52,22	3,14-
1060494 POTENCIA PARA CAMA	52,22	52,22	3,14-
1060495 POTENCIA PARA CAMA	52,22	52,22	3,14-
1060496 POTENCIA PARA CAMA	52,22	52,22	3,14-
1060497 POTENCIA PARA CAMA	52,22	52,22	3,14-
1060498 POTENCIA PARA CAMA	52,22	52,22	3,14-
1060499 POTENCIA PARA CAMA	52,22	52,22	3,14-
1060500 POTENCIA PARA CAMA	52,22	52,22	3,14-
1060501 POTENCIA PARA CAMA	52,22	52,22	3,14-
1060502 POTENCIA PARA CAMA	52,22	52,22	3,14-



Cuentas Anuales 2008

1060503 POTENCIA PARA CAMA	52,22	52,22	3,14-
1060504 POTENCIA PARA CAMA	52,22	52,22	3,14-
1060505 POTENCIA PARA CAMA	52,22	52,22	3,14-
1060506 POTENCIA PARA CAMA	52,22	52,22	3,14-
1060507 POTENCIA PARA CAMA	52,22	52,22	3,14-
1060508 POTENCIA PARA CAMA	52,22	52,22	3,14-
1060509 POTENCIA PARA CAMA	52,22	52,22	3,14-
1060510 POTENCIA PARA CAMA	52,22	52,22	3,14-
1060511 POTENCIA PARA CAMA	52,22	52,22	3,14-
1060512 POTENCIA PARA CAMA	52,22	52,22	3,14-
1060513 POTENCIA PARA CAMA	52,22	52,22	3,14-
1060514 POTENCIA PARA CAMA	52,22	52,22	3,14-
1060515 POTENCIA PARA CAMA	52,22	52,22	3,14-
1060516 POTENCIA PARA CAMA	52,22	52,22	3,14-
1060517 POTENCIA PARA CAMA	52,22	52,22	3,14-
1060518 POTENCIA PARA CAMA	52,22	52,22	3,14-
1060519 POTENCIA PARA CAMA	52,22	52,22	3,14-
1060520 POTENCIA PARA CAMA	52,22	52,22	3,14-
1060521 POTENCIA PARA CAMA	52,22	52,22	3,14-
1060522 POTENCIA PARA CAMA	52,22	52,22	3,14-
1060523 POTENCIA PARA CAMA	52,22	52,22	3,14-
1060524 POTENCIA PARA CAMA	52,22	52,22	3,14-
1060525 POTENCIA PARA CAMA	52,22	52,22	3,14-
1060526 POTENCIA PARA CAMA	52,22	52,22	3,14-
1060527 POTENCIA PARA CAMA	52,22	52,22	3,14-
1060528 POTENCIA PARA CAMA	52,22	52,22	3,14-
1060529 POTENCIA PARA CAMA	52,22	52,22	3,14-
1060530 POTENCIA PARA CAMA	52,22	52,22	3,14-
1060531 POTENCIA PARA CAMA	52,22	52,22	3,14-
1060532 POTENCIA PARA CAMA	52,22	52,22	3,14-



Cuentas Anuales 2008

1060533 POTENCIA PARA CAMA	52,22	52,22	3,14-
1060534 POTENCIA PARA CAMA	52,22	52,22	3,14-
1060535 POTENCIA PARA CAMA	52,22	52,22	3,14-
1060536 POTENCIA PARA CAMA	52,22	52,22	3,14-
1060537 POTENCIA PARA CAMA	52,22	52,22	3,14-
1060538 POTENCIA PARA CAMA	52,22	52,22	3,14-
1060539 POTENCIA PARA CAMA	52,22	52,22	3,14-
1060540 POTENCIA PARA CAMA	52,22	52,22	3,14-
1060541 POTENCIA PARA CAMA	52,22	52,22	3,14-
1060542 POTENCIA PARA CAMA	52,22	52,22	3,14-
1060543 POTENCIA PARA CAMA	52,22	52,22	3,14-
1060544 POTENCIA PARA CAMA	52,22	52,22	3,14-
1060545 POTENCIA PARA CAMA	52,22	52,22	3,14-
1060546 POTENCIA PARA CAMA	52,22	52,22	3,14-
1060547 POTENCIA PARA CAMA	52,22	52,22	3,14-
1060548 POTENCIA PARA CAMA	52,22	52,22	3,14-
1060549 POTENCIA PARA CAMA	52,22	52,22	3,14-
1060550 POTENCIA PARA CAMA	52,22	52,22	3,14-
1060551 POTENCIA PARA CAMA	52,22	52,22	3,14-
1060552 POTENCIA PARA CAMA	52,22	52,22	3,14-
1060553 POTENCIA PARA CAMA	52,22	52,22	3,14-
1060554 POTENCIA PARA CAMA	52,22	52,22	3,14-
1060555 POTENCIA PARA CAMA	52,22	52,22	3,14-
1060556 POTENCIA PARA CAMA	52,22	52,22	3,14-
1060557 POTENCIA PARA CAMA	52,22	52,22	3,14-
1060558 POTENCIA PARA CAMA	52,22	52,22	3,14-
1060559 POTENCIA PARA CAMA	52,22	52,22	3,14-
1060560 POTENCIA PARA CAMA	52,22	52,22	3,14-
1060561 POTENCIA PARA CAMA	52,22	52,22	3,14-
1060562 POTENCIA PARA CAMA	52,22	52,22	3,14-



Cuentas Anuales 2008

1060563 POTENCIA PARA CAMA	52,22	52,22	3,14-
1060564 POTENCIA PARA CAMA	52,22	52,22	3,14-
1060565 POTENCIA PARA CAMA	52,22	52,22	3,14-
1060566 POTENCIA PARA CAMA	52,22	52,22	3,14-
1060567 POTENCIA PARA CAMA	52,22	52,22	3,14-
1060568 POTENCIA PARA CAMA	52,22	52,22	3,14-
1060569 POTENCIA PARA CAMA	52,22	52,22	3,14-
1060570 POTENCIA PARA CAMA	52,22	52,22	3,14-
* 0001 Alta patrimonial	4.386,14	4.386,14	263,74-
** MUM/PTC POTENCIA PARA CAMA	4.386,14	4.386,14	263,74-
1063270 POLEA DOBLE RODAMIENTO	67,00	67,00	1,01-
1063271 POLEA DOBLE RODAMIENTO	67,00	67,00	1,01-
* 0001 Alta patrimonial	134,00	134,00	2,02-
** MUM/PUT POLEA AUTOPASIVO	134,00	134,00	2,02-
1059625 RESUCITADOR MANUAL	264,83	264,83	18,90-
1065378 RESUCITADOR MANUAL	64,64	64,64	0,68-
1065379 RESUCITADOR MANUAL	64,64	64,64	0,68-
1065380 RESUCITADOR MANUAL	64,64	64,64	0,68-
1065381 RESUCITADOR MANUAL	64,64	64,64	0,68-
1065382 RESUCITADOR MANUAL	64,64	64,64	0,68-
1065383 RESUCITADOR MANUAL	64,64	64,64	0,68-
1065384 RESUCITADOR MANUAL	64,64	64,64	0,68-
1065385 RESUCITADOR MANUAL	64,64	64,64	0,68-
1065386 RESUCITADOR MANUAL	64,64	64,64	0,68-
1065387 RESUCITADOR MANUAL	64,64	64,64	0,68-
* 0001 Alta patrimonial	911,23	911,23	25,70-
** MUM/RES RESUCITADOR MANUAL	911,23	911,23	25,70-
1063036 RUEDA DE HOMBRO	434,00	434,00	6,52-
1069684 RUEDA EJERCICIO BRAZOS	998,76	998,76	0,68-
* 0001 Alta patrimonial	1.432,76	1.432,76	7,20-



Cuentas Anuales 2008

** MUM/RPR RUEDA PARA REHABILITACION	1.432,76	1.432,76	7,20-
1062004 SILLA DUCHA	294,97	294,97	8,46-
1062005 SILLA DUCHA	295,06	295,06	8,46-
1062006 SILLA DUCHA	295,06	295,06	8,46-
1062007 SILLA DUCHA	295,06	295,06	8,46-
1062008 SILLA DUCHA	295,06	295,06	8,46-
1062009 SILLA DUCHA	295,06	295,06	8,46-
1062010 SILLA DUCHA	295,06	295,06	8,46-
1062011 SILLA DUCHA	295,06	295,06	8,46-
1062012 SILLA DUCHA	295,06	295,06	8,46-
1063047 SILLA DUCHA CON RUEDAS Y FRENO	401,25	401,25	6,03-
1063048 SILLA DUCHA CON RUEDAS Y FRENO	401,25	401,25	6,03-
1063049 SILLA DUCHA CON RUEDAS Y FRENO	401,25	401,25	6,03-
1063050 SILLA DUCHA CON RUEDAS Y FRENO	401,25	401,25	6,03-
1063051 SILLA DUCHA CON RUEDAS Y FRENO	401,25	401,25	6,03-
1063052 SILLA DUCHA CON RUEDAS Y FRENO	401,25	401,25	6,03-
1063053 SILLA DUCHA CON RUEDAS Y FRENO	401,25	401,25	6,03-
1063054 SILLA DUCHA CON RUEDAS Y FRENO	401,25	401,25	6,03-
1063055 SILLA DUCHA CON RUEDAS Y FRENO	401,25	401,25	6,03-
1063056 SILLA DUCHA CON RUEDAS Y FRENO	401,25	401,25	6,03-
1063057 SILLA DUCHA CON RUEDAS Y FRENO	401,25	401,25	6,03-
1063058 SILLA DUCHA CON RUEDAS Y FRENO	401,25	401,25	6,03-
1069812 SILLA DE DUCHA	338,34	338,34	0,23-
1069859 SILLA DE DUCHA	336,80	336,80	0,23-
1069860 SILLA DE DUCHA	336,83	336,83	0,23-
1069986 SILLA DUCHA	338,33	338,33	0,23-
1069987 SILLA DUCHA	338,34	338,34	0,23-
* 0001 Alta patrimonial	9.159,09	9.159,09	149,65-
** MUM/SDI SILLA DE DUCHA	9.159,09	9.159,09	149,65-
1059693 SILLA RUEDAS PLEGABLE	208,00	208,00	14,07-



Cuentas Anuales 2008

1059694 SILLA RUEDAS PLEGABLE	208,00	208,00	14,07-
1060997 SILLA DE RUEDAS PLEGABLE	230,00	230,00	7,86-
1060998 SILLA DE RUEDAS PLEGABLE	230,00	230,00	7,86-
1060999 SILLA DE RUEDAS PLEGABLE	230,00	230,00	7,86-
1061000 SILLA DE RUEDAS PLEGABLE	230,00	230,00	7,86-
1061001 SILLA DE RUEDAS PLEGABLE	230,00	230,00	7,86-
1061002 SILLA DE RUEDAS PLEGABLE	230,00	230,00	7,86-
1061003 SILLA DE RUEDAS PLEGABLE	230,00	230,00	7,86-
1061004 SILLA DE RUEDAS PLEGABLE	230,00	230,00	7,86-
1061005 SILLA DE RUEDAS PLEGABLE	230,00	230,00	7,86-
1061006 SILLA DE RUEDAS PLEGABLE	230,00	230,00	7,86-
1061007 SILLA DE RUEDAS PLEGABLE	230,00	230,00	7,86-
1061008 SILLA DE RUEDAS PLEGABLE	230,00	230,00	7,86-
1066177 SILLA DE RUEDAS	400,00	400,00	2,05-
1066178 SILLA DE RUEDAS	400,00	400,00	2,05-
1069869 SILLA DE RUEDAS	289,67	289,67	0,20-
* 0001 Alta patrimonial	4.265,67	4.265,67	126,76-
** MUM/SDR SILLA DE RUEDAS	4.265,67	4.265,67	126,76-
1061806 SILLON PODOLOGIA	2.134,65	2.134,65	61,97-
1061833 SILLON PODOLOGIA	2.592,44	2.592,44	75,26-
1065717 SILLON PODOLOGIA CON BADEJA RESIDUOS	2.391,45	2.391,45	22,05-
* 0001 Alta patrimonial	7.118,54	7.118,54	159,28-
** MUM/SEL SILLON PODOLOGIA ELEVACION ELECTRICA	7.118,54	7.118,54	159,28-
1060621 SILLA GRUA HIGIENE	2.648,25	2.648,25	152,85-
1060622 SILLA GRUA HIGIENE	2.648,25	2.648,25	152,85-
1060623 SILLA GRUA HIGIENE	2.648,25	2.648,25	152,85-
1069491 SILLA GRUA DE HIGINE	4.708,00	4.708,00	4,82-
1069492 SILLA GRUA DE HIGINE	4.708,00	4.708,00	4,82-
* 0001 Alta patrimonial	17.360,75	17.360,75	468,19-
** MUM/SIL SILLA GRUA DE HIGIENE HIDRAULICA	17.360,75	17.360,75	468,19-



Cuentas Anuales 2008

1059039 SILLON RELAX	329,21	329,21	28,33-
1059040 SILLON RELAX	329,35	329,35	28,35-
1059041 SILLON RELAX	329,35	329,35	28,35-
1059042 SILLON RELAX	329,35	329,35	28,35-
1059043 SILLON RELAX	329,35	329,35	28,35-
1059044 SILLON RELAX	329,35	329,35	28,35-
1059045 SILLON RELAX	329,35	329,35	28,35-
1059046 SILLON RELAX	329,35	329,35	28,35-
1059047 SILLON RELAX	329,35	329,35	28,35-
1059048 SILLON RELAX	329,35	329,35	28,35-
1059049 SILLON RELAX	329,35	329,35	28,35-
1059050 SILLON RELAX	329,35	329,35	28,35-
1059051 SILLON RELAX	329,35	329,35	28,35-
1059052 SILLON RELAX	329,35	329,35	28,35-
1059053 SILLON RELAX	329,35	329,35	28,35-
1059054 SILLON RELAX	329,35	329,35	28,35-
1059055 SILLON RELAX	329,35	329,35	28,35-
1059056 SILLON RELAX	329,35	329,35	28,35-
1059057 SILLON RELAX	329,35	329,35	28,35-
1059058 SILLON RELAX	329,35	329,35	28,35-
1059059 SILLON RELAX	329,35	329,35	28,35-
1059060 SILLON RELAX	329,35	329,35	28,35-
1059061 SILLON RELAX	329,35	329,35	28,35-
1059062 SILLON RELAX	329,35	329,35	28,35-
1059063 SILLON RELAX	329,35	329,35	28,35-
1059064 SILLON RELAX	329,35	329,35	28,35-
1059065 SILLON RELAX	329,35	329,35	28,35-
1059066 SILLON RELAX	329,35	329,35	28,35-
1059067 SILLON RELAX	329,35	329,35	28,35-
1059068 SILLON RELAX	329,35	329,35	28,35-



Cuentas Anuales 2008

1059069 SILLON RELAX	329,35	329,35	28,35-
1059070 SILLON RELAX	329,35	329,35	28,35-
1059071 SILLON RELAX	329,35	329,35	28,35-
1059072 SILLON RELAX	329,35	329,35	28,35-
1059073 SILLON RELAX	329,35	329,35	28,35-
1059074 SILLON RELAX	329,35	329,35	28,35-
* 0001 Alta patrimonial	11.856,46	11.856,46	1.020,58-
** MUM/SLL SILLON	11.856,46	11.856,46	1.020,58-
1069460 SLING	310,30	310,30	0,64-
1069461 SLING	310,30	310,30	0,64-
1069462 SLING	310,30	310,30	0,64-
1069463 SLING	310,30	310,30	0,64-
1069464 SLING	310,30	310,30	0,64-
1069465 SLING	310,30	310,30	0,64-
1069493 SLING	310,30	310,30	0,32-
1069494 SLING	310,30	310,30	0,32-
1069495 SLING	310,30	310,30	0,32-
1069496 SLING	310,30	310,30	0,32-
1069497 SLING	310,30	310,30	0,32-
1069498 SLING	310,30	310,30	0,32-
* 0001 Alta patrimonial	3.723,60	3.723,60	5,76-
** MUM/SLN SLING	3.723,60	3.723,60	5,76-
1059691 PEDALIER EJERCICIO	59,39	59,39	4,01-
1059692 PEDALIER EJERCICIO	165,85	165,85	11,21-
* 0001 Alta patrimonial	225,24	225,24	15,22-
** MUM/SLP SILLON PEDALEO	225,24	225,24	15,22-
1059624 PORTASUEROS	38,93	38,93	2,78-
* 0001 Alta patrimonial	38,93	38,93	2,78-
** MUM/SUE PORTASUEROS	38,93	38,93	2,78-
1068290 TABURETE GIRATORIO ELEVACION A GAS	99,45	99,45	0,31-



Cuentas Anuales 2008

1068291 TABURETE GIRATORIO ELEVACION A GAS	99,45	99,45	0,31-
1068292 TABURETE GIRATORIO ELEVACION A GAS	99,45	99,45	0,31-
1068293 TABURETE GIRATORIO ELEVACION A GAS	99,45	99,45	0,31-
1068294 TABURETE GIRATORIO ELEVACION A GAS	99,45	99,45	0,31-
1068295 TABURETE GIRATORIO ELEVACION A GAS	99,45	99,45	0,31-
1068296 TABURETE GIRATORIO ELEVACION A GAS	134,55	134,55	0,41-
1068297 TABURETE GIRATORIO ELEVACION A GAS	134,55	134,55	0,41-
1068298 TABURETE GIRATORIO ELEVACION A GAS	134,55	134,55	0,41-
1068299 TABURETE GIRATORIO ELEVACION A GAS	134,55	134,55	0,41-
* 0001 Alta patrimonial	1.134,90	1.134,90	3,50-
** MUM/TAB TABURETE A GAS	1.134,90	1.134,90	3,50-
1065390 TERMOMETRO TIMPANICO	258,54	258,54	2,74-
1065391 TERMOMETRO TIMPANICO	258,54	258,54	2,74-
* 0001 Alta patrimonial	517,08	517,08	5,48-
** MUM/TDG TERMOMETRO DIGITAL	517,08	517,08	5,48-
1061220 TABURETE PODOLOGIA	267,50	267,50	9,14-
1065718 TABURETE/SILLA PODOLOGIA	117,70	117,70	1,09-
* 0001 Alta patrimonial	385,20	385,20	10,23-
** MUM/TDP TABURETE DE PODOLOGIA	385,20	385,20	10,23-
1059793 TIJERA CIRUGIA	2,62	2,62	0,17-
1059794 TIJERA CIRUGIA	2,62	2,62	0,17-
1065784 TIJERA	5,22	5,22	0,04-
1065785 TIJERA	5,22	5,22	0,04-
1065786 TIJERA	5,22	5,22	0,04-
1065787 TIJERA	5,22	5,22	0,04-
1065788 TIJERA	5,22	5,22	0,04-
1065789 TIJERA	5,49	5,49	0,04-
1065790 TIJERA	5,49	5,49	0,04-
1065791 TIJERA	5,49	5,49	0,04-
1065792 TIJERA	5,49	5,49	0,04-



Cuentas Anuales 2008

1065793 TIJERA	5,49	5,49	0,04-
1065794 TIJERA	5,62	5,62	0,04-
1065795 TIJERA	5,62	5,62	0,04-
1065796 TIJERA	5,62	5,62	0,04-
1065797 TIJERA	7,12	7,12	0,05-
1065798 TIJERA	7,12	7,12	0,05-
1065799 TIJERA	7,12	7,12	0,05-
1065800 TIJERA CIRUGIA	2,57	2,57	0,02-
1065801 TIJERA CIRUGIA	2,57	2,57	0,02-
1065802 TIJERA CIRUGIA	2,57	2,57	0,02-
1065803 TIJERA CIRUGIA	2,57	2,57	0,02-
1065804 TIJERA CIRUGIA	2,57	2,57	0,02-
1065805 TIJERA CIRUGIA	2,57	2,57	0,02-
1065806 TIJERA CIRUGIA	2,57	2,57	0,02-
1065807 TIJERA CIRUGIA	2,57	2,57	0,02-
1065808 TIJERA CIRUGIA	2,57	2,57	0,02-
1065809 TIJERA CIRUGIA	2,57	2,57	0,02-
1065810 TIJERA CIRUGIA	2,57	2,57	0,02-
1065811 TIJERA CIRUGIA	2,57	2,57	0,02-
1065812 TIJERA CIRUGIA	2,57	2,57	0,02-
1065813 TIJERA CIRUGIA	2,57	2,57	0,02-
1065814 TIJERA CIRUGIA	2,57	2,57	0,02-
1065815 TIJERA CIRUGIA	2,57	2,57	0,02-
1065816 TIJERA CIRUGIA	2,57	2,57	0,02-
1065817 TIJERA CIRUGIA	2,57	2,57	0,02-
1065818 TIJERA CIRUGIA	2,57	2,57	0,02-
1065819 TIJERA CIRUGIA	2,57	2,57	0,02-
* 0001 Alta patrimonial	148,41	148,41	1,41-
** MUM/TIJ TIJERAS	148,41	148,41	1,41-
1065371 TALLIMETRO	118,50	118,50	1,25-



Cuentas Anuales 2008

1065372 TALLIMETRO	118,50	118,50	1,25-
* 0001 Alta patrimonial	237,00	237,00	2,50-
** MUM/TLL TALLIMETRO	237,00	237,00	2,50-
1063269 TENSOR	20,00	20,00	0,30-
* 0001 Alta patrimonial	20,00	20,00	0,30-
** MUM/TNS TENSOR	20,00	20,00	0,30-
1062013 TABURETE DUCHA	52,00	52,00	1,49-
1062014 TABURETE DUCHA	52,00	52,00	1,49-
1062015 TABURETE DUCHA	52,00	52,00	1,49-
1062016 TABURETE DUCHA	52,00	52,00	1,49-
1062017 TABURETE DUCHA	52,00	52,00	1,49-
1062018 TABURETE DUCHA	52,00	52,00	1,49-
1062019 TABURETE DUCHA	52,00	52,00	1,49-
1062020 TABURETE DUCHA	52,00	52,00	1,49-
1062021 TABURETE DUCHA	52,00	52,00	1,49-
1062022 TABURETE DUCHA	52,00	52,00	1,49-
1062023 TABURETE DUCHA	52,00	52,00	1,49-
1062024 TABURETE DUCHA	52,00	52,00	1,49-
1062025 TABURETE DUCHA	52,00	52,00	1,49-
1062026 TABURETE DUCHA	52,00	52,00	1,49-
1062027 TABURETE DUCHA	52,00	52,00	1,49-
1062028 TABURETE DUCHA	52,00	52,00	1,49-
1062029 TABURETE DUCHA	52,00	52,00	1,49-
1062030 TABURETE DUCHA	52,00	52,00	1,49-
1062031 TABURETE DUCHA	52,00	52,00	1,49-
1062032 TABURETE DUCHA	52,00	52,00	1,49-
1062033 TABURETE DUCHA	52,00	52,00	1,49-
1062034 TABURETE DUCHA	52,00	52,00	1,49-
1062035 TABURETE DUCHA	52,00	52,00	1,49-
1062036 TABURETE DUCHA	52,00	52,00	1,49-



Cuentas Anuales 2008

1062037 TABURETE DUCHA	52,00	52,00	1,49-
1062038 TABURETE DUCHA	52,00	52,00	1,49-
1062039 TABURETE DUCHA	52,00	52,00	1,49-
1062040 TABURETE DUCHA	52,00	52,00	1,49-
1062041 TABURETE DUCHA	52,00	52,00	1,49-
1062042 TABURETE DUCHA	52,00	52,00	1,49-
1062043 TABURETE DUCHA	52,00	52,00	1,49-
1062044 TABURETE DUCHA	52,00	52,00	1,49-
1062045 TABURETE DUCHA	52,00	52,00	1,49-
1062046 TABURETE DUCHA	52,00	52,00	1,49-
1062047 TABURETE DUCHA	52,00	52,00	1,49-
1062048 TABURETE DUCHA	52,00	52,00	1,49-
1062049 TABURETE DUCHA	52,00	52,00	1,49-
1062050 TABURETE DUCHA	52,00	52,00	1,49-
1062051 TABURETE DUCHA	52,00	52,00	1,49-
1062052 TABURETE DUCHA	52,00	52,00	1,49-
1062053 TABURETE DUCHA	52,00	52,00	1,49-
1062054 TABURETE DUCHA	52,00	52,00	1,49-
1062055 TABURETE DUCHA	52,00	52,00	1,49-
1062056 TABURETE DUCHA	52,00	52,00	1,49-
1062057 TABURETE DUCHA	52,00	52,00	1,49-
1062058 TABURETE DUCHA	52,00	52,00	1,49-
1062059 TABURETE DUCHA	52,00	52,00	1,49-
1062060 TABURETE DUCHA	52,00	52,00	1,49-
1062061 TABURETE DUCHA	52,00	52,00	1,49-
1062062 TABURETE DUCHA	52,00	52,00	1,49-
1062063 TABURETE DUCHA	52,00	52,00	1,49-
1062064 TABURETE DUCHA	52,00	52,00	1,49-
1062065 TABURETE DUCHA	52,00	52,00	1,49-
1062066 TABURETE DUCHA	52,00	52,00	1,49-



Cuentas Anuales 2008

1062067 TABURETE DUCHA	52,00	52,00	1,49-
1062068 TABURETE DUCHA	52,00	52,00	1,49-
1062069 TABURETE DUCHA	52,00	52,00	1,49-
* 0001 Alta patrimonial	2.964,00	2.964,00	84,93-
** MUM/TRT TABURETE	2.964,00	2.964,00	84,93-
1062305 TENSMEDE	416,12	416,12	10,94-
1062306 TENSMEDE	481,34	481,34	12,66-
* 0001 Alta patrimonial	897,46	897,46	23,60-
** MUM/TSD TENSMEDE (APARATO PARA ALIVIO DEL DOLOR)	897,46	897,46	23,60-
1059096 TENSIOMETRO	50,00	50,00	4,22-
1059481 TENSIOMETRO	219,35	219,35	18,50-
1059482 TENSIOMETRO	219,35	219,35	18,50-
1059791 TENSIOMETRO	48,15	48,15	3,01-
1062246 TENSIOMATRO DIGITAL	51,01	51,01	1,36-
1065392 TENSIOMETRO	43,09	43,09	0,46-
1065393 TENSIOMETRO	43,09	43,09	0,46-
* 0001 Alta patrimonial	674,04	674,04	46,51-
** MUM/TSM TENSIOMETRO	674,04	674,04	46,51-
1065977 TRITURADOR DE PASTILLAS	4,82	4,82	0,03-
1065978 TRITURADOR DE PASTILLAS	4,82	4,82	0,03-
1065979 TRITURADOR DE PASTILLAS	4,82	4,82	0,03-
1065980 TRITURADOR DE PASTILLAS	4,82	4,82	0,03-
1065981 TRITURADOR DE PASTILLAS	4,82	4,82	0,03-
1065982 TRITURADOR DE PASTILLAS	4,82	4,82	0,03-
1065983 TRITURADOR DE PASTILLAS	4,82	4,82	0,03-
1065984 TRITURADOR DE PASTILLAS	4,82	4,82	0,03-
1065985 TRITURADOR DE PASTILLAS	4,82	4,82	0,03-
1065986 TRITURADOR DE PASTILLAS	4,82	4,82	0,03-
1065987 TRITURADOR DE PASTILLAS	4,82	4,82	0,03-
1065988 TRITURADOR DE PASTILLAS	4,82	4,82	0,03-



Cuentas Anuales 2008

1065989 TRITURADOR DE PASTILLAS	4,82	4,82	0,03-
1065990 TRITURADOR DE PASTILLAS	4,82	4,82	0,03-
1065991 TRITURADOR DE PASTILLAS	4,82	4,82	0,03-
1065992 TRITURADOR DE PASTILLAS	4,82	4,82	0,03-
1065993 TRITURADOR DE PASTILLAS	4,82	4,82	0,03-
1065994 TRITURADOR DE PASTILLAS	4,82	4,82	0,03-
1065995 TRITURADOR DE PASTILLAS	4,82	4,82	0,03-
1065996 TRITURADOR DE PASTILLAS	4,82	4,82	0,03-
* 0001 Alta patrimonial	96,40	96,40	0,60-
** MUM/TTD TRITURADOR DE PASTILLAS	96,40	96,40	0,60-
1059701 ARMARIO BOTIQUIN	685,94	685,94	46,38-
1065424 VITRINA	473,99	473,99	5,02-
1065425 VITRINA	473,99	473,99	5,02-
* 0001 Alta patrimonial	1.633,92	1.633,92	56,42-
** MUM/VMS VITRINA MEDICAMENTOS	1.633,92	1.633,92	56,42-
*** 2240 2240	344.590,56	344.590,56	7.597,45-
1063017 ARMARIO FRIGORIFICO	2.450,00	2.450,00	43,51-
* 0001 Alta patrimonial	2.450,00	2.450,00	43,51-
** MEH/AFI ARMARIO FRIGORIFICO	2.450,00	2.450,00	43,51-
1070614 ARMARIO SNACK	1.976,04	1.976,04	0,67-
1070615 ARMARIO SNACK	1.976,06	1.976,06	0,67-
1070624 MODULO/ARMARIO BAJO	534,38	534,38	0,18-
* 0001 Alta patrimonial	4.486,48	4.486,48	1,52-
** MEH/ARP ARMARIO	4.486,48	4.486,48	1,52-
1060435 BASCULA/BALANZA	130,50	130,50	7,84-
* 0001 Alta patrimonial	130,50	130,50	7,84-
** MEH/BAS BASCULA	130,50	130,50	7,84-
1066975 BATIDORA	91,70	91,70	0,28-
* 0001 Alta patrimonial	91,70	91,70	0,28-
** MEH/BAT BATIDORA	91,70	91,70	0,28-



Cuentas Anuales 2008

1060429 BOTELLERO FRIGORIFICO	1.044,00	1.044,00	62,75-
1063015 BOTELLERO FRIGORIFICO	1.179,99	1.179,99	20,96-
1063016 BOTELLERO FRIGORIFICO	1.180,00	1.180,00	20,96-
1069688 BOTELLERO FRIGORIFICO	1.378,08	1.378,08	1,41-
1069988 BOTELLERO FRIGORIFICO	999,92	999,92	0,68-
* 0001 Alta patrimonial	5.781,99	5.781,99	106,76-
** MEH/BRO BOTELLERO FRIGORIFICO	5.781,99	5.781,99	106,76-
1061145 SOPORTE	92,80	92,80	3,17-
1070632 BASTIDOR	323,92	323,92	0,11-
1070647 SOPORTE LAVAVASOS	111,31	111,31	0,04-
* 0001 Alta patrimonial	528,03	528,03	3,32-
** MEH/BSC BASTIDOR-SOPORTE PARA COCINA	528,03	528,03	3,32-
1060034 MAQUINA DE CAFE	2.668,00	2.668,00	166,75-
1070642 CAFETERA	3.549,79	3.549,79	1,21-
* 0001 Alta patrimonial	6.217,79	6.217,79	167,96-
** MEH/CAF CAFETERA	6.217,79	6.217,79	167,96-
1060738 CAMPANA EXTRACTORA	5.475,20	5.475,20	207,56-
1070627 CAMPANA EXTRACTORA	4.341,16	4.341,16	1,48-
* 0001 Alta patrimonial	9.816,36	9.816,36	209,04-
** MEH/CAM CAMPANA EXTRACTORA	9.816,36	9.816,36	209,04-
1059634 CARRO COCINA 3 ESTANTES	563,76	563,76	41,97-
1060467 CARRO DISTRIBUCION 4 ESTANTES	561,75	561,75	33,77-
1060468 CARRO DISTRIBUCION 4 ESTANTES	561,75	561,75	33,77-
1068263 CARRO TRANSPORTE	556,80	556,80	1,71-
1068264 CARRO TRANSPORTE	556,80	556,80	1,71-
* 0001 Alta patrimonial	2.800,86	2.800,86	112,93-
** MEH/CAR CARRO DE COCINA	2.800,86	2.800,86	112,93-
1068258 CARRO RECOGIDA BASURA	754,00	754,00	2,32-
1068259 CARRO RECOGIDA BASURA	754,00	754,00	2,32-
* 0001 Alta patrimonial	1.508,00	1.508,00	4,64-



Cuentas Anuales 2008

** MEH/CCR CARRO CON RUEDAS	1.508,00	1.508,00	4,64-
1060426 CUBETA	45,51	45,51	2,74-
1060427 CUBETA	54,55	54,55	3,28-
* 0001 Alta patrimonial	100,06	100,06	6,02-
** MEH/CEI CUBETA PARA EQUIPO ISOTERMICO	100,06	100,06	6,02-
1062990 COCINA	1.566,00	1.566,00	31,56-
1063019 COCINA	2.750,00	2.750,00	48,84-
1070620 COCINA A GAS	3.418,91	3.418,91	1,17-
* 0001 Alta patrimonial	7.734,91	7.734,91	81,57-
** MEH/CGC COCINA GAS	7.734,91	7.734,91	81,57-
1070625 CAMPANA MURAL	1.636,28	1.636,28	0,56-
* 0001 Alta patrimonial	1.636,28	1.636,28	0,56-
** MEH/CNE CAMPANA SIN EXTRACCION	1.636,28	1.636,28	0,56-
1060307 COCINA-HORNO A GAS	2.644,80	2.644,80	158,98-
1060855 COCINA-HORNO	4.373,20	4.373,20	155,33-
* 0001 Alta patrimonial	7.018,00	7.018,00	314,31-
** MEH/COH COCINA-HORNO	7.018,00	7.018,00	314,31-
1068260 CARRO CESTO LAVAVAJILLAS	319,00	319,00	0,98-
* 0001 Alta patrimonial	319,00	319,00	0,98-
** MEH/CRC CARRO CESTA LAVAVAJILLAS	319,00	319,00	0,98-
1060469 CORTADORA DE FIAMBRES	1.503,36	1.503,36	90,37-
* 0001 Alta patrimonial	1.503,36	1.503,36	90,37-
** MEH/CRF CORTAFIAMBRES	1.503,36	1.503,36	90,37-
1060464 CARRO ROPA SUCIA	363,80	363,80	21,87-
1060465 CARRO ROPA SUCIA	363,80	363,80	21,87-
1060466 CARRO ROPA SUCIA	363,80	363,80	21,87-
1061500 CARRO DE ROPA	552,83	552,83	16,99-
1061501 CARRO DE ROPA	552,82	552,82	16,99-
1061502 CARRO DE ROPA	552,82	552,82	16,99-
1061503 CARRO DE ROPA	552,82	552,82	16,99-



Cuentas Anuales 2008

1061504 CARRO DE ROPA	552,82	552,82	16,99-
1061505 CARRO DE ROPA	552,82	552,82	16,99-
1066004 CARRO PLEGABLE TRANSPORTE ROPA	307,40	307,40	2,21-
1066005 CARRO PLEGABLE TRANSPORTE ROPA	307,40	307,40	2,21-
1066006 CARRO PLEGABLE TRANSPORTE ROPA	307,40	307,40	2,21-
1066007 CARRO PLEGABLE TRANSPORTE ROPA	307,40	307,40	2,21-
1066008 CARRO PLEGABLE TRANSPORTE ROPA	307,40	307,40	2,21-
1066009 CARRO PLEGABLE TRANSPORTE ROPA	307,40	307,40	2,21-
1066010 CARRO PLEGABLE TRANSPORTE ROPA	307,40	307,40	2,21-
1066011 CARRO PLEGABLE TRANSPORTE ROPA	307,40	307,40	2,21-
1066012 CARRO PLEGABLE TRANSPORTE ROPA	307,40	307,40	2,21-
1066013 CARRO PLEGABLE TRANSPORTE ROPA	307,40	307,40	2,21-
1066017 CARRO ROPA	852,60	852,60	6,12-
1066018 CARRO ROPA	852,60	852,60	6,12-
1066019 CARRO ROPA	852,60	852,60	6,12-
1066020 CARRO ROPA HUMEDA	480,24	480,24	3,44-
1066021 CARRO ROPA HUMEDA	480,24	480,24	3,44-
1068257 CARRO ROPA HUMEDA	748,20	748,20	2,30-
* 0001 Alta patrimonial	11.748,81	11.748,81	217,19-
** MEH/CRO CARRO ROPA	11.748,81	11.748,81	217,19-
1059505 DESCALCIFICADOR DE AGUA	10.440,00	10.440,00	852,17-
1070648 DESCALCIFICADOR	111,31	111,31	0,04-
* 0001 Alta patrimonial	10.551,31	10.551,31	852,21-
** MEH/DCF DESCALCIFICADOR DE AGUA	10.551,31	10.551,31	852,21-
1061146 DEPURADORA	83,66	83,66	2,86-
* 0001 Alta patrimonial	83,66	83,66	2,86-
** MEH/DEP DEPURADORA	83,66	83,66	2,86-
1070621 ELEMENTO NEUTRO	523,24	523,24	0,18-
* 0001 Alta patrimonial	523,24	523,24	0,18-
** MEH/ELN ELEMENTO NEUTRO	523,24	523,24	0,18-



Cuentas Anuales 2008

1063023 EXPRIMIDOR	450,00	450,00	7,99-
* 0001 Alta patrimonial	450,00	450,00	7,99-
** MEH/EXP EXPRIMIDOR	450,00	450,00	7,99-
1070626 EXTRACTOR DE HUMOS	652,29	652,29	0,22-
* 0001 Alta patrimonial	652,29	652,29	0,22-
** MEH/EXT EXTRACTOR DE HUMOS	652,29	652,29	0,22-
1060431 FREIDORA	317,55	317,55	19,09-
1062992 FREIDORA	259,84	259,84	5,24-
1070623 FREIDORA A GAS	2.589,24	2.589,24	0,88-
* 0001 Alta patrimonial	3.166,63	3.166,63	25,21-
** MEH/FRD FREIDORA	3.166,63	3.166,63	25,21-
1070631 FREGADERO	998,47	998,47	0,34-
* 0001 Alta patrimonial	998,47	998,47	0,34-
** MEH/FRG FREGADERO	998,47	998,47	0,34-
1070622 FRY-TOP A GAS	1.575,28	1.575,28	0,54-
* 0001 Alta patrimonial	1.575,28	1.575,28	0,54-
** MEH/FTP FRY-TOP	1.575,28	1.575,28	0,54-
1059749 GRIFO DUCHA	323,64	323,64	21,78-
1070619 GRIFO MONOMANDO	174,79	174,79	0,06-
1070633 GRIFO DUCHA	493,12	493,12	0,17-
1070634 GRIFO DUCHA	493,12	493,12	0,17-
1070645 GRIIFO MONOMANDO	154,72	154,72	0,05-
* 0001 Alta patrimonial	1.639,39	1.639,39	22,23-
** MEH/GRD GRIFO-DUCHA	1.639,39	1.639,39	22,23-
1061142 HORNO ELECTRICO CON 4 BANDEJAS	1.597,09	1.597,09	54,55-
* 0001 Alta patrimonial	1.597,09	1.597,09	54,55-
** MEH/HOR HORNO	1.597,09	1.597,09	54,55-
1070779 LAVADORA	3.302,75	3.302,75	2,26-
* 0001 Alta patrimonial	3.302,75	3.302,75	2,26-
** MEH/LAV LAVADORA	3.302,75	3.302,75	2,26-



Cuentas Anuales 2008

1070628 LAVAMANOS DE PIE	392,93	392,93	0,13-
* 0001 Alta patrimonial	392,93	392,93	0,13-
** MEH/LMN LAVAMANOS	392,93	392,93	0,13-
1061144 LAVAVASOS	951,20	951,20	32,49-
1070646 LAVAVASOS	1.753,17	1.753,17	0,60-
* 0001 Alta patrimonial	2.704,37	2.704,37	33,09-
** MEH/LVA LAVAVASOS	2.704,37	2.704,37	33,09-
1059615 LAVACABEZAS 2 SERVICIOS 1 CON	990,87	990,87	77,84-
* 0001 Alta patrimonial	990,87	990,87	77,84-
** MEH/LVC LAVACABEZAS	990,87	990,87	77,84-
1062243 LAVAVAJILLAS	2.030,00	2.030,00	58,24-
1070637 LAVAVAJILLAS	4.352,30	4.352,30	1,49-
* 0001 Alta patrimonial	6.382,30	6.382,30	59,73-
** MEH/LVJ LAVAVAJILLAS	6.382,30	6.382,30	59,73-
1059386 LAVA OBJETOS	11.716,00	11.716,00	1.008,34-
* 0001 Alta patrimonial	11.716,00	11.716,00	1.008,34-
** MEH/LVP LAVAPEROLAS	11.716,00	11.716,00	1.008,34-
1070640 MOLINO DE CAFE	456,38	456,38	0,16-
1070641 MOLINO DE CAFE	456,38	456,38	0,16-
* 0001 Alta patrimonial	912,76	912,76	0,32-
** MEH/MCA MOLINO DE CAFE	912,76	912,76	0,32-
1060425 MICROONDAS	256,65	256,65	15,43-
* 0001 Alta patrimonial	256,65	256,65	15,43-
** MEH/MCR MICROONDAS	256,65	256,65	15,43-
1060860 MESA DESBARAZADO	1.328,20	1.328,20	47,18-
1070636 MESA DESBARASE Y PRELAVADO	2.270,76	2.270,76	0,78-
* 0001 Alta patrimonial	3.598,96	3.598,96	47,96-
** MEH/MDB MESA DE DESBARASADO	3.598,96	3.598,96	47,96-
1062991 MESA DE APOYO	586,76	586,76	11,82-
* 0001 Alta patrimonial	586,76	586,76	11,82-



Cuentas Anuales 2008

** MEH/MEA MESA DE APOYO	586,76	586,76	11,82-
1066974 MICROONDAS	108,00	108,00	0,33-
* 0001 Alta patrimonial	108,00	108,00	0,33-
** MEH/MIC MICROONDAS	108,00	108,00	0,33-
1070643 MUEBLE CAFETERO/LEJERO	1.523,86	1.523,86	0,52-
* 0001 Alta patrimonial	1.523,86	1.523,86	0,52-
** MEH/MLE MUEBLE LEJERO	1.523,86	1.523,86	0,52-
1061862 MOSTRADOR CURVO	768,09	768,09	18,36-
1061863 MOSTRADOR RECTO	622,17	622,17	14,87-
1061864 MOSTRADOR RECTO	709,92	709,92	16,97-
1061865 MODULO/MOSTRADOR	480,47	480,47	11,49-
1070644 MOSTRADOR	2.873,01	2.873,01	0,98-
1070649 ENCIMERA MOSTRADOR	2.353,13	2.353,13	0,80-
* 0001 Alta patrimonial	7.806,79	7.806,79	63,47-
** MEH/MOS MOSTRADOR	7.806,79	7.806,79	63,47-
1060428 MESA REFRIGERADA 2 PUERTAS	1.293,98	1.293,98	77,78-
* 0001 Alta patrimonial	1.293,98	1.293,98	77,78-
** MEH/MRE MESA REFRIGERADA	1.293,98	1.293,98	77,78-
1070638 MESA SALIDA VAJILLA	794,76	794,76	0,27-
* 0001 Alta patrimonial	794,76	794,76	0,27-
** MEH/MSA MESA SALIDA LAVAVAJILLAS	794,76	794,76	0,27-
1060433 APARATO MATAINSECTOS	104,40	104,40	6,28-
1060434 APARATO MATAINSECTOS	104,40	104,40	6,28-
1070629 MATAINSECTOS	204,03	204,03	0,07-
1070630 MATAINSECTOS	204,03	204,03	0,07-
* 0001 Alta patrimonial	616,86	616,86	12,70-
** MEH/MTI MATAINSECTOS	616,86	616,86	12,70-
1060308 MESA DE TRABAJO	638,00	638,00	38,35-
1060309 MESA DE TRABAJO	628,72	628,72	37,79-
1060310 MESA DE TRABAJO	570,72	570,72	34,31-



Cuentas Anuales 2008

1060859 MESA DE TRABAJO	531,28	531,28	18,87-
1061457 MESA DE TRABAJO	487,20	487,20	15,64-
1066014 MESA DE TRABAJO CENTRAL	974,40	974,40	6,99-
1066015 MESA DE TRABAJO MURAL	1.200,60	1.200,60	8,61-
1066016 MESA DE TRABAJO PLEGABLE CON E	1.015,00	1.015,00	7,28-
1066160 MESA DE TRABAJO CON ESTANTE	626,40	626,40	3,21-
1066161 MESA DE TRABAJO CON ESTANTE	626,40	626,40	3,21-
1066162 MESA DE TRABAJO CON ESTANTE	783,00	783,00	4,01-
1066163 MESA DE TRABAJO CON ESTANTE	783,00	783,00	4,01-
1066164 MESA DE TRABAJO CON ESTANTE	974,40	974,40	4,99-
1066165 MESA DE TRABAJO CON ESTANTE	974,40	974,40	4,99-
1066166 MESA DE TRABAJO CON ESTANTE Y	1.106,64	1.106,64	5,67-
1070616 MESA SNACK	1.792,37	1.792,37	0,61-
1070617 MESA MURAL	772,62	772,62	0,26-
1070618 MESA MURAL	1.192,32	1.192,32	0,41-
* 0001 Alta patrimonial	15.677,47	15.677,47	199,21-
** MEH/MTR MESA DE TRABAJOA	15.677,47	15.677,47	199,21-
1060430 PLANCHA A GAS	363,66	363,66	21,86-
1063020 PLANCHA COCINA	780,00	780,00	13,85-
* 0001 Alta patrimonial	1.143,66	1.143,66	35,71-
** MEH/PLC PLANCHA DE CAFETERIA	1.143,66	1.143,66	35,71-
1069878 PLANCHADORA PLEGADORA	7.430,00	7.430,00	5,08-
* 0001 Alta patrimonial	7.430,00	7.430,00	5,08-
** MEH/PLP PLANCHADORA-PLEGADORA	7.430,00	7.430,00	5,08-
1068261 CARRO CALIENTA PLATOS	2.296,80	2.296,80	7,06-
1068262 CARRO CALIENTA PLATOS	2.296,80	2.296,80	7,06-
* 0001 Alta patrimonial	4.593,60	4.593,60	14,12-
** MEH/PLT CARRO CALIENTAPLATOS	4.593,60	4.593,60	14,12-
1060856 MESA NEUTRA PUERTAS CORREDERAS	1.879,20	1.879,20	66,75-
1060857 MESA NEUTRA PUERTAS CORREDERAS	1.879,20	1.879,20	66,75-



Cuentas Anuales 2008

1060858 MESA EN ANGULO	620,60	620,60	22,04-
1063021 MESA MURAL	460,01	460,01	8,17-
* 0001 Alta patrimonial	4.839,01	4.839,01	163,71-
** MEH/PRE MESA PREPARACION	4.839,01	4.839,01	163,71-
1059699 SECADORA	4.911,24	4.911,24	332,12-
1062505 SECADORA	4.575,97	4.575,97	114,09-
* 0001 Alta patrimonial	9.487,21	9.487,21	446,21-
** MEH/SEA SECADORA	9.487,21	9.487,21	446,21-
1061143 SOPORTE HORNO	635,68	635,68	21,71-
* 0001 Alta patrimonial	635,68	635,68	21,71-
** MEH/SHO SOPORTE HORNO	635,68	635,68	21,71-
1060874 TOSTADOR DE PAN	280,00	280,00	9,56-
1060875 TOSTADOR DE PAN	280,00	280,00	9,56-
1062328 TOSTADOR DOBLE PISO	315,00	315,00	8,39-
1066973 HORNO TOSTADOR	245,00	245,00	0,75-
1068265 TOSTADOR CINTA	997,60	997,60	3,07-
* 0001 Alta patrimonial	2.117,60	2.117,60	31,33-
** MEH/TDP TOSTADOR DE PAN	2.117,60	2.117,60	31,33-
1066158 TRITURADOR DE RESIDUOS	3.546,58	3.546,58	10,90-
* 0001 Alta patrimonial	3.546,58	3.546,58	10,90-
** MEH/TDR TRITURADOR DE RESIDUOS	3.546,58	3.546,58	10,90-
1059742 ESTANTERIA 5 ESTANTES	580,00	580,00	39,02-
1059743 ESTANTERIA 5 ESTANTES	580,00	580,00	39,02-
1059744 ESTANTERIA 4 ESTANTES	502,28	502,28	33,80-
1059745 ESTANTERIA 5 ESTANTES	508,08	508,08	34,18-
1059746 ESTANTERIA 5 ESTANTES	526,64	526,64	35,43-
1059747 ESTANTERIA 5 ESTANTES	526,64	526,64	35,43-
1059748 ESTANTERIA 3 ESTANTES	812,00	812,00	54,63-
1060424 ESTANTERIA	408,90	408,90	24,58-
1061456 ESTANTERIA 4 ESTANTES	986,00	986,00	31,65-



Cuentas Anuales 2008

1070635 ESTANTERIA MURAL	294,98	294,98	0,10-
1070639 MODULO ESTANTERIA	447,47	447,47	0,15-
* 0001 Alta patrimonial	6.172,99	6.172,99	327,99-
** MEH/TER ESTANTERIA	6.172,99	6.172,99	327,99-
1068266 TERMO ELECTRICO	448,92	448,92	1,38-
1068267 TERMO ELECTRICO	448,92	448,92	1,38-
1068268 TERMO ELECTRICO	448,92	448,92	1,38-
1068269 TERMO ELECTRICO	448,92	448,92	1,38-
1068270 TERMO ELECTRICO	448,92	448,92	1,38-
1068271 TERMO ELECTRICO	448,92	448,92	1,38-
* 0001 Alta patrimonial	2.693,52	2.693,52	8,28-
** MEH/TLE TERMO DE LECHE	2.693,52	2.693,52	8,28-
1060643 TRITURADOR	406,00	406,00	22,60-
* 0001 Alta patrimonial	406,00	406,00	22,60-
** MEH/TRI TRITURADOR	406,00	406,00	22,60-
1063018 VITRINA FRIGORIFICA	1.600,00	1.600,00	28,42-
1069687 VITRINA FRIGORIFICA	1.894,28	1.894,28	1,94-
1069993 VITRINA FRIGORIFICA	928,79	928,79	0,32-
* 0001 Alta patrimonial	4.423,07	4.423,07	30,68-
** MEH/VIT VITRINA FRIGORIFICA	4.423,07	4.423,07	30,68-
1060432 VITRINA	85,26	85,26	5,13-
1063022 VITRINA EXPOSITORA	1.000,00	1.000,00	17,76-
* 0001 Alta patrimonial	1.085,26	1.085,26	22,89-
** MEH/VTN VITRINA	1.085,26	1.085,26	22,89-
1059622 APARATO DE AIRE ACONDICIONADO	2.281,00	2.281,00	143,34-
1059647 ACONDICIONADOR DE AIRE	9.048,00	9.048,00	516,68-
1059781 ACONDICIONADOR DE AIRE	1.044,00	1.044,00	56,19-
1059782 ACONDICIONADOR DE AIRE	696,00	696,00	37,46-
1059788 ACONDICIONADOR DE AIRE	1.528,00	1.528,00	76,82-
1059789 ACONDICIONADOR DE AIRE	1.672,00	1.672,00	84,06-



Cuentas Anuales 2008

1060305 ACONDICIONADOR DE AIRE	1.218,00	1.218,00	58,57-
1060306 ACONDICIONADOR DE AIRE	3.074,00	3.074,00	147,82-
1060436 ACONDICIONADOR DE AIRE	3.552,36	3.552,36	170,83-
1060437 ACONDICIONADOR DE AIRE	3.552,36	3.552,36	170,83-
1060438 ACONDICIONADOR DE AIRE	3.552,36	3.552,36	170,83-
1060625 ACONDICIONADOR DE AIRE	2.424,24	2.424,24	111,94-
1060626 ACONDICIONADOR DE AIRE	2.424,24	2.424,24	111,94-
1060627 ACONDICIONADOR DE AIRE	2.424,24	2.424,24	111,94-
1060628 ACONDICIONADOR DE AIRE	2.424,24	2.424,24	111,94-
1060629 ACONDICIONADOR DE AIRE	2.966,34	2.966,34	136,97-
1060630 ACONDICIONADOR DE AIRE	2.966,35	2.966,35	136,97-
1060631 ACONDICIONADOR DE AIRE	2.185,53	2.185,53	100,92-
1060632 ACONDICIONADOR DE AIRE	2.185,53	2.185,53	100,92-
1060633 ACONDICIONADOR DE AIRE	2.185,53	2.185,53	100,92-
1060634 ACONDICIONADOR DE AIRE	2.185,53	2.185,53	100,92-
1060635 ACONDICIONADOR DE AIRE	2.185,54	2.185,54	100,92-
1060739 ACONDICIONADOR DE AIRE	2.198,94	2.198,94	62,48-
1060740 ACONDICIONADOR DE AIRE	2.198,94	2.198,94	62,48-
1060741 ACONDICIONADOR DE AIRE	2.549,08	2.549,08	72,43-
1060742 ACONDICIONADOR DE AIRE	2.399,25	2.399,25	68,18-
1060743 ACONDICIONADOR DE AIRE	2.399,25	2.399,25	68,18-
1060758 ACONDICIONADOR DE AIRE	2.612,15	2.612,15	74,23-
1060759 ACONDICIONADOR DE AIRE	2.503,89	2.503,89	71,15-
1060760 ACONDICIONADOR DE AIRE	3.335,60	3.335,60	94,78-
1060761 ACONDICIONADOR DE AIRE	3.335,60	3.335,60	94,78-
1060762 ACONDICIONADOR DE AIRE	2.871,17	2.871,17	81,59-
1060763 ACONDICIONADOR DE AIRE	2.871,17	2.871,17	81,59-
1060764 ACONDICIONADOR DE AIRE	2.503,89	2.503,89	71,15-
1060862 ACONDICIONADOR DE AIRE	2.737,60	2.737,60	74,80-
1060863 ACONDICIONADOR DE AIRE	2.737,60	2.737,60	74,80-



Cuentas Anuales 2008

1060864 ACONDICIONADOR DE AIRE	2.737,60	2.737,60	74,80-
1060865 ACONDICIONADOR DE AIRE	2.737,60	2.737,60	74,80-
1060867 ACONDICIONADOR DE AIRE	1.525,00	1.525,00	41,67-
1060868 ACONDICIONADOR DE AIRE	1.525,00	1.525,00	41,67-
1060869 ACONDICIONADOR DE AIRE	1.525,00	1.525,00	41,67-
1060870 ACONDICIONADOR DE AIRE	1.525,00	1.525,00	41,67-
1060871 ACONDICIONADOR DE AIRE	1.525,00	1.525,00	41,67-
1060872 ACONDICIONADOR DE AIRE	965,00	965,00	26,37-
1060873 ACONDICIONADOR DE AIRE	965,00	965,00	26,37-
1061161 ACONDICIONADOR DE AIRE	2.319,41	2.319,41	58,94-
1061162 ACONDICIONADOR DE AIRE	3.699,24	3.699,24	94,00-
1061163 ACONDICIONADOR DE AIRE	3.699,24	3.699,24	94,00-
1061164 ACONDICIONADOR DE AIRE	3.699,24	3.699,24	94,00-
1061458 ACONDICIONADOR DE AIRE	603,20	603,20	15,49-
1061573 ACONDICIONADOR DE AIRE	1.517,23	1.517,23	37,31-
1061574 ACONDICIONADOR DE AIRE	1.517,24	1.517,24	37,31-
1061575 ACONDICIONADOR DE AIRE	1.101,59	1.101,59	27,09-
1061658 ACONDICIONADOR DE AIRE	2.393,00	2.393,00	56,88-
1062329 ACONDICIONADOR DE AIRE	620,00	620,00	13,21-
1063033 ACONDICIONADOR DE AIRE	776,00	776,00	7,84-
1063034 ACONDICIONADOR DE AIRE	776,00	776,00	7,84-
1065292 ACONDICIONADOR DE AIRE	2.200,99	2.200,99	18,64-
1065293 ACONDICIONADOR DE AIRE	2.200,98	2.200,98	18,64-
1065294 ACONDICIONADOR DE AIRE	2.200,98	2.200,98	18,64-
1066025 ACONDICIONADOR DE AIRE	1.634,13	1.634,13	9,38-
1066026 ACONDICIONADOR DE AIRE	1.634,13	1.634,13	9,38-
1066027 ACONDICIONADOR DE AIRE	1.634,13	1.634,13	9,38-
1066028 ACONDICIONADOR DE AIRE	1.634,13	1.634,13	9,38-
* 0001 Alta patrimonial	145.920,58	145.920,58	4.960,39-
** MEK/ACO ACONDICIONADOR DE AIRE	145.920,58	145.920,58	4.960,39-



Cuentas Anuales 2008

1060001 COMPRESOR DE AIRE ACONDICIONADO	3.897,60	3.897,60	194,88-
1060866 COMPRESOR DE AIRE ACONDICIONADO	4.524,00	4.524,00	123,61-
1066024 COMPRESOR DE AIRE ACONDICIONADO	3.935,96	3.935,96	22,58-
1068251 COMPRESOR DE AIRE ACONDICIONADO	4.331,44	4.331,44	10,65-
1068252 COMPRESOR DE AIRE ACONDICIONADO	4.331,44	4.331,44	10,65-
* 0001 Alta patrimonial	21.020,44	21.020,44	362,37-
** MEK/COM COMPRESOR DE AIRE ACONDICIONADO	21.020,44	21.020,44	362,37-
1059670 RADIADOR	442,00	442,00	23,79-
1062525 RADIADOR	29,00	29,00	0,55-
1062526 RADIADOR	29,00	29,00	0,55-
1062527 RADIADOR	29,00	29,00	0,55-
1062528 RADIADOR	29,00	29,00	0,55-
1062529 RADIADOR	29,00	29,00	0,55-
1062530 RADIADOR	29,00	29,00	0,55-
1062531 RADIADOR	29,00	29,00	0,55-
1062532 RADIADOR	29,00	29,00	0,55-
1062533 RADIADOR	29,00	29,00	0,55-
1062534 RADIADOR	29,00	29,00	0,55-
1062535 RADIADOR	29,00	29,00	0,55-
1062536 RADIADOR	29,00	29,00	0,55-
1062537 RADIADOR	29,00	29,00	0,55-
1062538 RADIADOR	29,00	29,00	0,55-
1062539 RADIADOR	29,00	29,00	0,55-
* 0001 Alta patrimonial	877,00	877,00	32,04-
** MEK/RAD RADIADOR	877,00	877,00	32,04-
1059711 VENTILADOR TECHO	59,00	59,00	3,19-
1059712 VENTILADOR TECHO	59,00	59,00	3,19-
1059713 VENTILADOR TECHO	59,00	59,00	3,19-
1059714 VENTILADOR TECHO	59,00	59,00	3,19-
1060212 VENTILADOR DE TECHO	60,00	60,00	2,98-



Cuentas Anuales 2008

1060213 VENTILADOR DE TECHO	60,00	60,00	2,98-
1060214 VENTILADOR DE TECHO	60,00	60,00	2,98-
1060215 VENTILADOR DE TECHO	60,00	60,00	2,98-
1060216 VENTILADOR DE TECHO	60,00	60,00	2,98-
1060217 VENTILADOR DE TECHO	60,00	60,00	2,98-
1060218 VENTILADOR DE TECHO	60,00	60,00	2,98-
1060219 VENTILADOR DE TECHO	60,00	60,00	2,98-
* 0001 Alta patrimonial	716,00	716,00	36,60-
** MEK/VEN VENTILADOR	716,00	716,00	36,60-
1060810 CAMARA CIRCUITO CERRADO TELEVISION	133,40	133,40	3,79-
1060811 CAMARA CIRCUITO CERRADO TELEVISION	133,40	133,40	3,79-
1060812 CAMARA CIRCUITO CERRADO TELEVISION	133,40	133,40	3,79-
1060813 CAMARA CIRCUITO CERRADO TELEVISION	133,40	133,40	3,79-
1060814 CAMARA CIRCUITO CERRADO TELEVISION	133,40	133,40	3,79-
1060815 CAMARA CIRCUITO CERRADO TELEVISION	133,40	133,40	3,79-
1060816 CAMARA CIRCUITO CERRADO TELEVISION	133,40	133,40	3,79-
1060817 CAMARA CIRCUITO CERRADO TELEVISION	133,40	133,40	3,79-
1060818 CAMARA CIRCUITO CERRADO TELEVISION	133,40	133,40	3,79-
1060819 CAMARA CIRCUITO CERRADO TELEVISION	133,40	133,40	3,79-
1060820 CAMARA CIRCUITO CERRADO TELEVISION	133,40	133,40	3,79-
1060821 CAMARA CIRCUITO CERRADO TELEVISION	133,40	133,40	3,79-
1060822 CAMARA CIRCUITO CERRADO TELEVISION	133,40	133,40	3,79-
1060823 CAMARA CIRCUITO CERRADO TELEVISION	133,40	133,40	3,79-
1060824 CAMARA CIRCUITO CERRADO TELEVISION	133,40	133,40	3,79-
1060825 CAMARA CIRCUITO CERRADO TELEVISION	133,40	133,40	3,79-
1060826 CAMARA CIRCUITO CERRADO TELEVISION	133,40	133,40	3,79-
1060827 CAMARA CIRCUITO CERRADO TELEVISION	133,40	133,40	3,79-
1060828 CAMARA CIRCUITO CERRADO TELEVISION	133,40	133,40	3,79-
1060829 CAMARA CIRCUITO CERRADO TELEVISION	133,40	133,40	3,79-
1060830 CAMARA CIRCUITO CERRADO TELEVISION	133,40	133,40	3,79-



Cuentas Anuales 2008

1060831 CAMARA CIRCUITO CERRADO TELEVISION	133,40	133,40	3,79-
1060832 CAMARA CIRCUITO CERRADO TELEVISION	133,40	133,40	3,79-
* 0001 Alta patrimonial	3.068,20	3.068,20	87,17-
** MES/CAM CAMARA TELEVISION CIRCUITO CERRADO	3.068,20	3.068,20	87,17-
1060833 FUENTE ALIMENTACION	54,52	54,52	1,55-
1060834 FUENTE ALIMENTACION	54,52	54,52	1,55-
1060835 FUENTE ALIMENTACION	54,52	54,52	1,55-
1060836 FUENTE ALIMENTACION	54,52	54,52	1,55-
1060837 FUENTE ALIMENTACION	54,52	54,52	1,55-
1060838 FUENTE ALIMENTACION	54,52	54,52	1,55-
1060839 FUENTE ALIMENTACION	54,52	54,52	1,55-
1060840 FUENTE ALIMENTACION	54,52	54,52	1,55-
1060841 FUENTE ALIMENTACION	54,52	54,52	1,55-
1060842 FUENTE ALIMENTACION	54,52	54,52	1,55-
1060843 FUENTE ALIMENTACION	54,52	54,52	1,55-
1060844 FUENTE ALIMENTACION	54,52	54,52	1,55-
1060845 FUENTE ALIMENTACION	54,52	54,52	1,55-
1060846 FUENTE ALIMENTACION	54,52	54,52	1,55-
1060847 FUENTE ALIMENTACION	54,52	54,52	1,55-
1060848 FUENTE ALIMENTACION	54,52	54,52	1,55-
1060849 FUENTE ALIMENTACION	54,52	54,52	1,55-
1060850 FUENTE ALIMENTACION	54,52	54,52	1,55-
1060851 FUENTE ALIMENTACION	54,52	54,52	1,55-
1060852 FUENTE ALIMENTACION	54,52	54,52	1,55-
1060853 FUENTE ALIMENTACION	54,52	54,52	1,55-
* 0001 Alta patrimonial	1.144,92	1.144,92	32,55-
** MES/FAL FUENTE ALIMENTACION	1.144,92	1.144,92	32,55-
1062633 PLACAS SEÑALIZACION	34,80	34,80	0,55-
1062634 PLACAS SEÑALIZACION	34,80	34,80	0,55-
1062635 PLACAS SEÑALIZACION	34,80	34,80	0,55-



Cuentas Anuales 2008

1062636 PLACAS SEÑALIZACION	34,80	34,80	0,55-
1062637 PLACAS SEÑALIZACION	34,80	34,80	0,55-
1062638 PLACAS SEÑALIZACION	34,80	34,80	0,55-
1062639 PLACAS SEÑALIZACION	34,80	34,80	0,55-
1062640 PLACAS SEÑALIZACION	34,80	34,80	0,55-
1062641 PLACAS SEÑALIZACION	34,80	34,80	0,55-
1062642 PLACAS SEÑALIZACION	34,80	34,80	0,55-
1062643 PLACAS SEÑALIZACION	34,80	34,80	0,55-
1062644 PLACAS SEÑALIZACION	34,80	34,80	0,55-
1062645 PLACAS SEÑALIZACION	34,80	34,80	0,55-
1062646 PLACAS SEÑALIZACION	34,80	34,80	0,55-
1062647 PLACAS SEÑALIZACION	34,80	34,80	0,55-
1062648 PLACAS SEÑALIZACION	34,80	34,80	0,55-
1062649 PLACAS SEÑALIZACION	34,80	34,80	0,55-
1062650 PLACAS SEÑALIZACION	34,80	34,80	0,55-
1062651 PLACAS SEÑALIZACION	34,80	34,80	0,55-
1062652 PLACAS SEÑALIZACION	34,80	34,80	0,55-
1062653 PLACAS SEÑALIZACION	34,80	34,80	0,55-
1062654 PLACAS SEÑALIZACION	34,80	34,80	0,55-
1062655 PLACAS SEÑALIZACION	34,80	34,80	0,55-
1062656 PLACAS SEÑALIZACION	34,80	34,80	0,55-
1062657 PLACAS SEÑALIZACION	34,80	34,80	0,55-
1062658 PLACAS SEÑALIZACION	34,80	34,80	0,55-
1062659 PLACAS SEÑALIZACION	34,80	34,80	0,55-
1062660 PLACAS SEÑALIZACION	34,80	34,80	0,55-
1062661 PLACAS SEÑALIZACION	34,80	34,80	0,55-
1062662 PLACAS SEÑALIZACION	34,80	34,80	0,55-
1062663 PLACAS SEÑALIZACION	34,80	34,80	0,55-
1062664 PLACAS SEÑALIZACION	34,80	34,80	0,55-
* 0001 Alta patrimonial	1.113,60	1.113,60	17,60-



Cuentas Anuales 2008

** MES/PSE PLACA DE SEÑALIZACION	1.113,60	1.113,60	17,60-
1059617 SENSOR INFRARROJOS	321,31	321,31	14,31-
* 0001 Alta patrimonial	321,31	321,31	14,31-
** MES/SEN SENSOR INFRARROJO	321,31	321,31	14,31-
1059616 TECLADO CONTROL	240,13	240,13	10,69-
* 0001 Alta patrimonial	240,13	240,13	10,69-
** MES/TNC TECLADO NUMERICO PARA CENTRAL	240,13	240,13	10,69-
1062513 GRABADORA DIGITAL PARA EQUIPO VIGILANCIA	1.931,40	1.931,40	40,11-
1062514 GRABADORA DIGITAL PARA EQUIPO VIGILANCIA	1.931,40	1.931,40	40,11-
1062515 GRABADORA DIGITAL PARA EQUIPO VIGILANCIA	1.931,40	1.931,40	40,11-
1062516 GRABADORA DIGITAL PARA EQUIPO VIGILANCIA	1.931,40	1.931,40	40,11-
* 0001 Alta patrimonial	7.725,60	7.725,60	160,44-
** MES/VGB VIDEOGRABADOR DIGITAL	7.725,60	7.725,60	160,44-
1070654 AUDIFONO	329,44	329,44	0,18-
* 0001 Alta patrimonial	329,44	329,44	0,18-
** MEX/ADF AUDIFONO	329,44	329,44	0,18-
1070797 CENTRALITA	7.488,81	7.488,81	4,09-
* 0001 Alta patrimonial	7.488,81	7.488,81	4,09-
** MEX/CEN CENTRALITA	7.488,81	7.488,81	4,09-
1064610 CENTRALITA TELEFONICA INALAMBRICA	6.512,53	6.512,53	65,84-
1064937 CENTRAL TELEFONICA	7.166,21	7.166,21	60,70-
* 0001 Alta patrimonial	13.678,74	13.678,74	126,54-
** MEX/CTI CENTRAL TELEFONICA	13.678,74	13.678,74	126,54-
1058968 FAX-TELECOPIADORA	792,00	792,00	58,21-
1058969 FAX-TELECOPIADORA	442,13	442,13	30,80-
1058970 FAX-TELECOPIADORA	442,13	442,13	30,80-
1061665 TELECOPIADORA/FAX	343,08	343,08	8,44-
1070845 FAX	343,08	343,08	0,19-
* 0001 Alta patrimonial	2.362,42	2.362,42	128,44-
** MEX/FAX FAX	2.362,42	2.362,42	128,44-



Cuentas Anuales 2008

1070653 KIT MANOS LIBRES DE COCHE	194,51	194,51	0,11-
* 0001 Alta patrimonial	194,51	194,51	0,11-
** MEX/KML KIT MANOS LIBRES	194,51	194,51	0,11-
1058932 TELEFONO	17,40	17,40	1,28-
1058933 TELEFONO	17,40	17,40	1,28-
1058934 TELEFONO	17,40	17,40	1,28-
1058935 TELEFONO	17,40	17,40	1,28-
1058936 TELEFONO	17,40	17,40	1,28-
1058937 TELEFONO	17,40	17,40	1,28-
1058938 TELEFONO	17,40	17,40	1,28-
1058939 TELEFONO	17,40	17,40	1,28-
1058940 TELEFONO	17,40	17,40	1,28-
1058941 TELEFONO	17,40	17,40	1,28-
1058942 TELEFONO	17,40	17,40	1,28-
1058943 TELEFONO	17,40	17,40	1,28-
1058944 TELEFONO	17,40	17,40	1,28-
1058945 TELEFONO	17,40	17,40	1,28-
1058946 TELEFONO	17,40	17,40	1,28-
1059078 TELEFONO	18,27	18,27	1,28-
1059079 TELEFONO	18,27	18,27	1,28-
1059080 TELEFONO	18,27	18,27	1,28-
1059081 TELEFONO	18,27	18,27	1,28-
1059082 TELEFONO	18,27	18,27	1,28-
1059083 TELEFONO	18,27	18,27	1,28-
1059084 TELEFONO	18,27	18,27	1,28-
1059085 TELEFONO	18,27	18,27	1,28-
1059086 TELEFONO	18,27	18,27	1,28-
1059087 TELEFONO	18,27	18,27	1,28-
1059088 TELEFONO	18,27	18,27	1,28-
1059089 TELEFONO	18,27	18,27	1,28-



Cuentas Anuales 2008

1059090 TELEFONO	18,27	18,27	1,28-
1059091 TELEFONO	18,27	18,27	1,28-
1059092 TELEFONO	18,27	18,27	1,28-
1059093 TELEFONO	18,27	18,27	1,28-
1059094 TELEFONO	18,27	18,27	1,28-
1059095 TELEFONO	18,27	18,27	1,28-
1059583 TELEFONO	74,38	74,38	4,76-
1059584 TELEFONO	74,38	74,38	4,76-
1059585 TELEFONO	74,38	74,38	4,76-
1059586 TELEFONO	74,38	74,38	4,76-
1059587 TELEFONO	74,38	74,38	4,76-
1059588 TELEFONO	74,38	74,38	4,76-
1059589 TELEFONO	74,38	74,38	4,76-
1059590 TELEFONO	74,38	74,38	4,76-
1059591 TELEFONO	74,38	74,38	4,76-
1059592 TELEFONO	74,38	74,38	4,76-
1059593 TELEFONO	74,38	74,38	4,76-
1059594 TELEFONO	74,38	74,38	4,76-
1059595 TELEFONO	74,38	74,38	4,76-
1059596 TELEFONO	74,38	74,38	4,76-
1059597 TELEFONO	74,38	74,38	4,76-
1059598 TELEFONO	74,46	74,46	4,76-
1060191 TELEFONO ANALOGICO	18,27	18,27	0,91-
1060192 TELEFONO ANALOGICO	18,27	18,27	0,91-
1060193 TELEFONO ANALOGICO	18,27	18,27	0,91-
1060194 TELEFONO ANALOGICO	18,27	18,27	0,91-
1060195 TELEFONO ANALOGICO	18,27	18,27	0,91-
1060196 TELEFONO ANALOGICO	18,27	18,27	0,91-
1060197 TELEFONO ANALOGICO	18,27	18,27	0,91-
1060198 TELEFONO ANALOGICO	18,27	18,27	0,91-



Cuentas Anuales 2008

1060199 TELEFONO ANALOGICO	18,27	18,27	0,91-
1060200 TELEFONO ANALOGICO	18,27	18,27	0,91-
1060201 TELEFONO ANALOGICO	18,27	18,27	0,91-
1060202 TELEFONO ANALOGICO	18,27	18,27	0,91-
1060203 TELEFONO ANALOGICO	18,27	18,27	0,91-
1060204 TELEFONO ANALOGICO	18,27	18,27	0,91-
1060205 TELEFONO ANALOGICO	18,27	18,27	0,91-
1060206 TELEFONO ANALOGICO	18,27	18,27	0,91-
1060207 TELEFONO ANALOGICO	18,27	18,27	0,91-
1060208 TELEFONO ANALOGICO	18,27	18,27	0,91-
1060209 TELEFONO ANALOGICO	18,27	18,27	0,91-
1060210 TELEFONO ANALOGICO	18,27	18,27	0,91-
1060211 TELEFONO ANALOGICO	18,27	18,27	0,91-
1060591 TELEFONO ANALOGICO	18,27	18,27	0,85-
1060592 TELEFONO ANALOGICO	18,27	18,27	0,85-
1060593 TELEFONO ANALOGICO	18,27	18,27	0,85-
1060594 TELEFONO ANALOGICO	18,27	18,27	0,85-
1060595 TELEFONO ANALOGICO	18,27	18,27	0,85-
1060596 TELEFONO ANALOGICO	18,27	18,27	0,85-
1060597 TELEFONO ANALOGICO	18,27	18,27	0,85-
1060598 TELEFONO ANALOGICO	18,27	18,27	0,85-
1060599 TELEFONO ANALOGICO	18,27	18,27	0,85-
1060600 TELEFONO ANALOGICO	18,27	18,27	0,85-
1060601 TELEFONO ANALOGICO	18,27	18,27	0,85-
1060602 TELEFONO ANALOGICO	18,27	18,27	0,85-
1060603 TELEFONO ANALOGICO	18,27	18,27	0,85-
1060604 TELEFONO ANALOGICO	18,27	18,27	0,85-
1060605 TELEFONO ANALOGICO	18,27	18,27	0,85-
1060606 TELEFONO ANALOGICO	18,27	18,27	0,85-
1060607 TELEFONO ANALOGICO	18,27	18,27	0,85-



Cuentas Anuales 2008

1060608 TELEFONO ANALOGICO	18,27	18,27	0,85-
1060609 TELEFONO ANALOGICO	18,27	18,27	0,85-
1060610 TELEFONO ANALOGICO	18,27	18,27	0,85-
1060611 TELEFONO ANALOGICO	18,27	18,27	0,85-
1060612 TELEFONO ANALOGICO	18,27	18,27	0,85-
1060613 TELEFONO ANALOGICO	18,27	18,27	0,85-
1060614 TELEFONO ANALOGICO	18,27	18,27	0,85-
1060615 TELEFONO ANALOGICO	18,27	18,27	0,85-
1060616 TELEFONO ANALOGICO	18,27	18,27	0,85-
1060617 TELEFONO ANALOGICO	18,27	18,27	0,85-
1060618 TELEFONO ANALOGICO	18,27	18,27	0,85-
1060619 TELEFONO ANALOGICO	18,27	18,27	0,85-
1060620 TELEFONO ANALOGICO	18,27	18,27	0,85-
* 0001 Alta patrimonial	2.711,79	2.711,79	163,01-
** MEX/TEL TELEFONO	2.711,79	2.711,79	163,01-
1060571 TELEFONO INALAMBRICO	179,80	179,80	8,01-
1060572 TELEFONO INALAMBRICO	179,80	179,80	8,01-
1060573 TELEFONO INALAMBRICO	179,80	179,80	8,01-
1060574 TELEFONO INALAMBRICO	179,80	179,80	8,01-
* 0001 Alta patrimonial	719,20	719,20	32,04-
** MEX/TIA TELEFONO INALAMBRICO	719,20	719,20	32,04-
1064604 ARMARIO ROPERO	150,91	150,91	1,86-
1064605 ARMARIO ROPERO	150,89	150,89	1,86-
1064606 ARMARIO ROPERO	150,89	150,89	1,86-
1064607 ARMARIO ROPERO	150,89	150,89	1,86-
1064608 ARMARIO ROPERO	150,89	150,89	1,86-
1064609 ARMARIO ROPERO	150,89	150,89	1,86-
1065580 ARMARIO ROPERO	380,95	380,95	3,23-
1065581 ARMARIO ROPERO	380,97	380,97	3,23-
1065582 ARMARIO ROPERO	380,97	380,97	3,23-



Cuentas Anuales 2008

1065583 ARMARIO ROPERO	380,97	380,97	3,23-
1065584 ARMARIO ROPERO	380,97	380,97	3,23-
1065585 ARMARIO ROPERO	380,97	380,97	3,23-
1065586 ARMARIO ROPERO	380,97	380,97	3,23-
1065587 ARMARIO ROPERO	138,04	138,04	1,17-
1065588 ARMARIO ROPERO	138,04	138,04	1,17-
1065589 ARMARIO ROPERO	138,04	138,04	1,17-
1065590 ARMARIO ROPERO	138,04	138,04	1,17-
1065591 ARMARIO ROPERO	138,04	138,04	1,17-
1065660 ARMARIO ROPERO	309,27	309,27	2,28-
1065661 ARMARIO ROPERO	540,42	540,42	3,99-
1065662 ARMARIO ROPERO	540,42	540,42	3,99-
* 0001 Alta patrimonial	5.652,44	5.652,44	49,88-
** MME/ARO ARMARIO ROPERO	5.652,44	5.652,44	49,88-
1070902 SILLA TAPIZADA	138,87	138,87	0,08-
1070903 SILLA TAPIZADA	138,84	138,84	0,08-
1070904 SILLA TAPIZADA	138,84	138,84	0,08-
1070905 SILLA TAPIZADA	138,84	138,84	0,08-
1070906 SILLA TAPIZADA	138,84	138,84	0,08-
1070907 SILLA TAPIZADA	138,84	138,84	0,08-
1070908 SILLA TAPIZADA	138,84	138,84	0,08-
1070909 SILLA TAPIZADA	138,84	138,84	0,08-
1070910 SILLA TAPIZADA	138,84	138,84	0,08-
1070911 SILLA TAPIZADA	138,84	138,84	0,08-
1070912 SILLA TAPIZADA	138,84	138,84	0,08-
1070913 SILLA TAPIZADA	138,84	138,84	0,08-
1070914 SILLA TAPIZADA	138,84	138,84	0,08-
1070915 SILLA TAPIZADA	138,84	138,84	0,08-
1070916 SILLA TAPIZADA	138,84	138,84	0,08-
1070917 SILLA TAPIZADA	138,84	138,84	0,08-



Cuentas Anuales 2008

1070918 SILLA TAPIZADA	138,84	138,84	0,08-
1070919 SILLA TAPIZADA	138,84	138,84	0,08-
1070920 SILLA TAPIZADA	138,84	138,84	0,08-
1070921 SILLA TAPIZADA	138,84	138,84	0,08-
1070922 SILLA TAPIZADA	138,84	138,84	0,08-
1070923 SILLA TAPIZADA	138,84	138,84	0,08-
1070924 SILLA TAPIZADA	138,84	138,84	0,08-
1070925 SILLA TAPIZADA	138,84	138,84	0,08-
1070926 SILLA TAPIZADA	138,84	138,84	0,08-
1070927 SILLA TAPIZADA	138,84	138,84	0,08-
1070928 SILLA TAPIZADA	138,84	138,84	0,08-
1070929 SILLA TAPIZADA	138,84	138,84	0,08-
1070930 SILLA TAPIZADA	138,84	138,84	0,08-
1070931 SILLA TAPIZADA	138,84	138,84	0,08-
1070932 SILLA TAPIZADA	138,84	138,84	0,08-
1070933 SILLA TAPIZADA	138,84	138,84	0,08-
1070934 SILLA TAPIZADA	138,84	138,84	0,08-
1070935 SILLA TAPIZADA	138,84	138,84	0,08-
1070936 SILLA TAPIZADA	138,84	138,84	0,08-
1070937 SILLA TAPIZADA	138,84	138,84	0,08-
1070938 SILLA TAPIZADA	138,84	138,84	0,08-
1070939 SILLA TAPIZADA	138,84	138,84	0,08-
1070940 SILLA TAPIZADA	138,84	138,84	0,08-
1070941 SILLA TAPIZADA	138,84	138,84	0,08-
1070942 SILLA TAPIZADA	138,84	138,84	0,08-
1070943 SILLA TAPIZADA	138,84	138,84	0,08-
1070944 SILLA TAPIZADA	138,84	138,84	0,08-
1070945 SILLA TAPIZADA	138,84	138,84	0,08-
1070946 SILLA TAPIZADA	138,84	138,84	0,08-
1070947 SILLA TAPIZADA	138,84	138,84	0,08-



Cuentas Anuales 2008

1070948 SILLA TAPIZADA	138,84	138,84	0,08-
1070949 SILLA TAPIZADA	138,84	138,84	0,08-
1070950 SILLA TAPIZADA	138,84	138,84	0,08-
1070951 SILLA TAPIZADA	138,84	138,84	0,08-
1070952 SILLA TAPIZADA	138,84	138,84	0,08-
1070953 SILLA TAPIZADA	138,84	138,84	0,08-
1070954 SILLA TAPIZADA	138,84	138,84	0,08-
1070955 SILLA TAPIZADA	138,84	138,84	0,08-
1070956 SILLA TAPIZADA	138,84	138,84	0,08-
1070957 SILLA TAPIZADA	138,84	138,84	0,08-
1070958 SILLA TAPIZADA	138,84	138,84	0,08-
1070959 SILLA TAPIZADA	138,84	138,84	0,08-
1070960 SILLA TAPIZADA	138,84	138,84	0,08-
1070961 SILLA TAPIZADA	138,84	138,84	0,08-
1070962 SILLA TAPIZADA	138,84	138,84	0,08-
1070963 SILLA TAPIZADA	138,84	138,84	0,08-
1070964 SILLA TAPIZADA	138,84	138,84	0,08-
1070965 SILLA TAPIZADA	138,84	138,84	0,08-
1070966 SILLA TAPIZADA	138,84	138,84	0,08-
1070967 SILLA TAPIZADA	138,84	138,84	0,08-
1070968 SILLA TAPIZADA	138,84	138,84	0,08-
1070969 SILLA TAPIZADA	138,84	138,84	0,08-
1070970 SILLA TAPIZADA	138,84	138,84	0,08-
1070971 SILLA TAPIZADA	138,84	138,84	0,08-
1070972 SILLA TAPIZADA	138,84	138,84	0,08-
1070973 SILLA TAPIZADA	138,84	138,84	0,08-
1070974 SILLA TAPIZADA	138,84	138,84	0,08-
1070975 SILLA TAPIZADA	138,84	138,84	0,08-
1070976 SILLA TAPIZADA	138,84	138,84	0,08-
1070977 SILLA TAPIZADA	138,84	138,84	0,08-



Cuentas Anuales 2008

1070978 SILLA TAPIZADA	138,84	138,84	0,08-
1070979 SILLA TAPIZADA	138,84	138,84	0,08-
1070980 SILLA TAPIZADA	138,84	138,84	0,08-
1070981 SILLA TAPIZADA	138,75	138,75	0,08-
* 0001 Alta patrimonial	11.107,14	11.107,14	6,40-
** MME/SLL SILLA	11.107,14	11.107,14	6,40-
1059523 ARMARIO ALTO PUERTAS PARTE BAJA	400,27	400,27	25,59-
1059533 ARMARIO ALTO PUERTAS PARTE BAJA	354,78	354,78	22,68-
1059568 ARMARIO ALTO PUERTAS PARTE BAJA	400,27	400,27	25,59-
1059569 ARMARIO ALTO PUERTAS PARTE BAJA	400,27	400,27	25,59-
1061218 ARMARIO PUERTAS BAJAS	354,80	354,80	9,02-
1061436 ARMARIO PUERTAS BAJAS	400,27	400,27	9,41-
1062255 ARMARIO ALTO PUERTAS PARTE BAJA	491,70	491,70	11,28-
1062256 ARMARIO ALTO PUERTAS PARTE BAJA	491,70	491,70	11,28-
1062424 ARMARIO ALTO PUERTAS PARTE BAJA	362,78	362,78	7,83-
1062431 ARMARIO ALTO PUERTAS PARTE BAJA	362,77	362,77	7,83-
1062445 ARMARIO ALTO PUERTAS PARTE BAJA	362,77	362,77	7,83-
1062446 ARMARIO ALTO PUERTAS PARTE BAJA	362,77	362,77	7,83-
1062447 ARMARIO ALTO PUERTAS PARTE BAJA	362,77	362,77	7,83-
1062455 ARMARIO ALTO PUERTAS PARTE BAJA	362,78	362,78	7,83-
1062456 ARMARIO ALTO PUERTAS PARTE BAJA	362,78	362,78	7,83-
1062457 ARMARIO ALTO PUERTAS PARTE BAJA	362,78	362,78	7,83-
1062789 ARMARIO ALTO PUERTAS PARTE BAJA	400,27	400,27	6,34-
1062790 ARMARIO ALTO PUERTAS PARTE BAJA	400,27	400,27	6,34-
1062791 ARMARIO ALTO PUERTAS PARTE BAJA	400,27	400,27	6,34-
1062792 ARMARIO ALTO PUERTAS PARTE BAJA	400,27	400,27	6,34-
1067243 ARMARIO ALTO PUERTAS BAJO	233,20	233,20	0,38-
1067244 ARMARIO ALTO PUERTAS BAJO	233,20	233,20	0,38-
1067245 ARMARIO ALTO PUERTAS BAJO	233,20	233,20	0,38-
1067246 ARMARIO ALTO PUERTAS BAJO	233,20	233,20	0,38-



Cuentas Anuales 2008

1067247 ARMARIO ALTO PUERTAS BAJO	233,20	233,20	0,38-
1067248 ARMARIO ALTO PUERTAS BAJO	233,20	233,20	0,38-
1067249 ARMARIO ALTO PUERTAS BAJO	233,20	233,20	0,38-
1067250 ARMARIO ALTO PUERTAS BAJO	233,20	233,20	0,38-
1067251 ARMARIO ALTO PUERTAS BAJO	233,20	233,20	0,38-
1067252 ARMARIO ALTO PUERTAS BAJO	233,20	233,20	0,38-
1067253 ARMARIO ALTO PUERTAS BAJO	233,20	233,20	0,38-
1067254 ARMARIO ALTO PUERTAS BAJO	233,20	233,20	0,38-
* 0001 Alta patrimonial	10.595,74	10.595,74	233,00-
** MMO/AAB ARMARIO ALTO CON CUERPO BAJO	10.595,74	10.595,74	233,00-
1065592 ASIENTO DE BANCADA	127,27	127,27	1,08-
1065593 ASIENTO DE BANCADA	127,35	127,35	1,08-
1065594 ASIENTO DE BANCADA	127,35	127,35	1,08-
1065595 ASIENTO DE BANCADA	127,35	127,35	1,08-
1065596 ASIENTO DE BANCADA	127,35	127,35	1,08-
1065597 ASIENTO DE BANCADA	127,35	127,35	1,08-
1065598 ASIENTO DE BANCADA	127,35	127,35	1,08-
1065599 ASIENTO DE BANCADA	127,35	127,35	1,08-
1065600 ASIENTO DE BANCADA	127,35	127,35	1,08-
1065601 ASIENTO DE BANCADA	127,35	127,35	1,08-
1065602 ASIENTO DE BANCADA	127,35	127,35	1,08-
1065603 ASIENTO DE BANCADA	127,35	127,35	1,08-
1065604 ASIENTO DE BANCADA	127,35	127,35	1,08-
1065605 ASIENTO DE BANCADA	127,35	127,35	1,08-
1065606 ASIENTO DE BANCADA	127,35	127,35	1,08-
1065607 ASIENTO DE BANCADA	127,35	127,35	1,08-
* 0001 Alta patrimonial	2.037,52	2.037,52	17,28-
** MMO/ABC ASIENTO DE BANCADA	2.037,52	2.037,52	17,28-
1070784 ARMARIO COMPACTO	4.096,38	4.096,38	1,12-
1070785 ARMARIO COMPACTO	4.096,36	4.096,36	1,12-



Cuentas Anuales 2008

1070786 ARMARIO COMPACTO	4.096,36	4.096,36	1,12-
1070787 ARMARIO COMPACTO	4.096,36	4.096,36	1,12-
1070788 ARMARIO COMPACTO	4.096,36	4.096,36	1,12-
1070789 ARMARIO COMPACTO	4.096,36	4.096,36	1,12-
1070790 ARMARIO COMPACTO	4.096,36	4.096,36	1,12-
1070791 ARMARIO COMPACTO	4.096,36	4.096,36	1,12-
1070792 ARMARIO COMPACTO	4.096,36	4.096,36	1,12-
1070793 ARMARIO COMPACTO	4.096,36	4.096,36	1,12-
1070794 ARMARIO COMPACTO	4.096,36	4.096,36	1,12-
1070795 ARMARIO COMPACTO	3.266,46	3.266,46	0,89-
1070796 ARMARIO COMPACTO	3.266,46	3.266,46	0,89-
* 0001 Alta patrimonial	51.592,90	51.592,90	14,10-
** MMO/ACO ARMARIO COMPACTO	51.592,90	51.592,90	14,10-
1059562 ALA DE MESA	153,79	153,79	9,83-
1059563 ALA DE MESA	153,79	153,79	9,83-
1059564 ALA DE MESA	153,79	153,79	9,83-
1059565 ALA DE MESA	153,79	153,79	9,83-
1061433 ALA DE MESA	153,79	153,79	3,61-
1062421 ALA DE MESA	239,71	239,71	5,17-
1062428 ALA DE MESA	239,71	239,71	5,17-
1062435 ALA DE MESA	239,71	239,71	5,17-
1062436 ALA DE MESA	239,71	239,71	5,17-
1062437 ALA DE MESA	239,71	239,71	5,17-
1062451 ALA DE MESA	239,71	239,71	5,17-
1062618 ALA DE MESA	249,00	249,00	4,69-
1062686 ALA DE MESA	153,79	153,79	2,44-
1062687 ALA DE MESA	153,79	153,79	2,44-
1062688 ALA DE MESA	153,79	153,79	2,44-
1062689 ALA DE MESA	153,79	153,79	2,44-
1062690 ALA DE MESA	153,79	153,79	2,44-



Cuentas Anuales 2008

1062691 ALA DE MESA	153,79	153,79	2,44-
1062692 ALA DE MESA	153,79	153,79	2,44-
1062693 ALA DE MESA	153,79	153,79	2,44-
1062767 ALA DE MESA	153,79	153,79	2,44-
1062768 ALA DE MESA	153,79	153,79	2,44-
1062769 ALA DE MESA	153,79	153,79	2,44-
1062770 ALA DE MESA	153,79	153,79	2,44-
1062771 ALA DE MESA	153,79	153,79	2,44-
1062772 ALA DE MESA	153,79	153,79	2,44-
1062773 ALA DE MESA	153,79	153,79	2,44-
1062774 ALA DE MESA	153,79	153,79	2,44-
1062775 ALA DE MESA	153,79	153,79	2,44-
1062776 ALA DE MESA	153,79	153,79	2,44-
1062777 ALA DE MESA	153,79	153,79	2,44-
1064595 ALA DE MESA	183,72	183,72	2,26-
1064682 ALA DE MESA	153,79	153,79	1,55-
1064683 ALA DE MESA	153,79	153,79	1,55-
1064684 ALA DE MESA	153,79	153,79	1,55-
1064685 ALA DE MESA	153,79	153,79	1,55-
1064686 ALA DE MESA	153,79	153,79	1,55-
1064687 ALA DE MESA	153,79	153,79	1,55-
1064688 ALA DE MESA	153,79	153,79	1,55-
1064689 ALA DE MESA	153,79	153,79	1,55-
1065304 ALA DE MESA	153,79	153,79	1,30-
1065305 ALA DE MESA	153,79	153,79	1,30-
1065306 ALA DE MESA	153,79	153,79	1,30-
1065307 ALA DE MESA	153,79	153,79	1,30-
1065308 ALA DE MESA	153,79	153,79	1,30-
1065309 ALA DE MESA	153,79	153,79	1,30-
1065310 ALA DE MESA	153,79	153,79	1,30-



Cuentas Anuales 2008

1065311 ALA DE MESA	153,79	153,79	1,30-
1067188 ALA DE MESA	259,56	259,56	0,43-
1067212 ALA DE MESA	81,24	81,24	0,13-
1067213 ALA DE MESA	81,24	81,24	0,13-
1067214 ALA DE MESA	81,24	81,24	0,13-
1067215 ALA DE MESA	81,24	81,24	0,13-
1067216 ALA DE MESA	81,24	81,24	0,13-
1067217 ALA DE MESA	81,24	81,24	0,13-
1067218 ALA DE MESA	81,24	81,24	0,13-
1067219 ALA DE MESA	81,24	81,24	0,13-
1067220 ALA DE MESA	81,24	81,24	0,13-
1067221 ALA DE MESA	81,24	81,24	0,13-
1071012 ALA DE MESA	241,77	241,77	0,13-
1071027 ALA SUSPENDIDA	151,62	151,62	0,08-
* 0001 Alta patrimonial	9.487,93	9.487,93	152,00-
** MMO/ALA ALA DE MESA	9.487,93	9.487,93	152,00-
1062250 ALA MESA DE DIRECCION	249,02	249,02	5,71-
1062251 ALA MESA DE DIRECCION	249,02	249,02	5,71-
* 0001 Alta patrimonial	498,04	498,04	11,42-
** MMO/AMD ALA DE MESA DE DIRECCION	498,04	498,04	11,42-
1064600 ACCESORIOS MESA	47,16	47,16	0,58-
1064601 ACCESORIOS MESA	47,16	47,16	0,58-
1064602 ACCESORIOS MESA	47,16	47,16	0,58-
1064603 ACCESORIOS MESA	47,16	47,16	0,58-
* 0001 Alta patrimonial	188,64	188,64	2,32-
** MMO/APM ACCESORIOS PARA MESA	188,64	188,64	2,32-
1059524 ARMARIO BAJO	301,90	301,90	19,30-
1059525 ARMARIO BAJO	301,90	301,90	19,30-
1059526 ARMARIO BAJO	301,90	301,90	19,30-
1059527 ARMARIO BAJO	301,90	301,90	19,30-



Cuentas Anuales 2008

1059528 ARMARIO BAJO	301,90	301,90	19,30-
1059529 ARMARIO BAJO	301,90	301,90	19,30-
1059532 ARMARIO BAJO	301,90	301,90	19,30-
1059641 ARMARIO BAJO	301,90	301,90	17,98-
1059642 ARMARIO BAJO	301,90	301,90	17,98-
1061435 ARMARIO BAJO	301,90	301,90	7,09-
1062257 ARMARIO BAJO	266,96	266,96	6,13-
1062258 ARMARIO BAJO	266,96	266,96	6,13-
1062259 ARMARIO BAJO	266,96	266,96	6,13-
1062260 ARMARIO BAJO	266,96	266,96	6,13-
1062261 ARMARIO BAJO	266,96	266,96	6,13-
1062425 ARMARIO BAJO	261,11	261,11	5,64-
1062448 ARMARIO BAJO	261,12	261,12	5,64-
1062458 ARMARIO BAJO	261,12	261,12	5,64-
1062459 ARMARIO BAJO	261,12	261,12	5,64-
1062460 ARMARIO BAJO	261,12	261,12	5,64-
1064582 ARMARIO BAJO	157,66	157,66	1,94-
1066972 ARMARIO BAJO	157,65	157,65	0,43-
1067264 ARMARIO BAJO	134,00	134,00	0,22-
1067265 ARMARIO BAJO	134,00	134,00	0,22-
1067266 ARMARIO BAJO	134,00	134,00	0,22-
1067267 ARMARIO BAJO	134,00	134,00	0,22-
1067268 ARMARIO BAJO	134,00	134,00	0,22-
1067269 ARMARIO BAJO	134,00	134,00	0,22-
1067270 ARMARIO BAJO	134,00	134,00	0,22-
1067271 ARMARIO BAJO	134,00	134,00	0,22-
1067272 ARMARIO BAJO	134,00	134,00	0,22-
1067273 ARMARIO BAJO	134,00	134,00	0,22-
1067274 ARMARIO BAJO	134,00	134,00	0,22-
1067275 ARMARIO BAJO	134,00	134,00	0,22-



Cuentas Anuales 2008

1067276 ARMARIO BAJO	134,00	134,00	0,22-
1067277 ARMARIO BAJO	134,00	134,00	0,22-
1067278 ARMARIO BAJO	134,00	134,00	0,22-
1067279 ARMARIO BAJO	134,00	134,00	0,22-
1067280 ARMARIO BAJO	134,00	134,00	0,22-
1071017 ARMARIO BAJO	259,19	259,19	0,14-
1071018 ARMARIO BAJO	369,83	369,83	0,20-
1071022 ARMARIO BAJO	190,56	190,56	0,10-
1071023 ARMARIO BAJO	190,56	190,56	0,10-
1071028 ARMARIO BAJO	130,11	130,11	0,07-
1071029 ARMARIO BAJO	130,11	130,11	0,07-
1071030 ARMARIO BAJO	130,11	130,11	0,07-
1071031 ARMARIO BAJO	130,11	130,11	0,07-
* 0001 Alta patrimonial	9.783,28	9.783,28	243,93-
** MMO/ARB ARMARIO BAJO	9.783,28	9.783,28	243,93-
1059544 ARCHIVADOR 4 CAJONES	427,44	427,44	27,33-
1059545 ARCHIVADOR 4 CAJONES	427,44	427,44	27,33-
1059546 ARCHIVADOR 4 CAJONES	427,44	427,44	27,33-
1059547 ARCHIVADOR 4 CAJONES	427,44	427,44	27,33-
1059783 ARCHIVADOR CON 4 CAJONES	427,44	427,44	23,00-
1059784 ARCHIVADOR CON 4 CAJONES	427,44	427,44	23,00-
1061315 ARCHIVADOR 2 CAJONES FICHAS 3 ARCHIVO	398,51	398,51	9,36-
1061700 MUEBLE ARCHIVADOR	4.083,20	4.083,20	79,21-
1061701 MUEBLE ARCHIVADOR	2.584,48	2.584,48	50,14-
1066982 ARCHIVADOR 4 CAJONES	343,00	343,00	0,56-
1066983 ARCHIVADOR 4 CAJONES	342,79	342,79	0,56-
1066984 ARCHIVADOR 4 CAJONES	342,79	342,79	0,56-
1066985 ARCHIVADOR 4 CAJONES	342,79	342,79	0,56-
1066986 ARCHIVADOR 4 CAJONES	342,79	342,79	0,56-
1066987 ARCHIVADOR 4 CAJONES	342,79	342,79	0,56-



Cuentas Anuales 2008

1066988 ARCHIVADOR 4 CAJONES	342,79	342,79	0,56-
1066989 ARCHIVADOR 4 CAJONES	342,79	342,79	0,56-
1066990 ARCHIVADOR 4 CAJONES	342,79	342,79	0,56-
1066991 ARCHIVADOR 4 CAJONES	342,79	342,79	0,56-
1066992 ARCHIVADOR 4 CAJONES	342,79	342,79	0,56-
1066993 ARCHIVADOR 4 CAJONES	342,79	342,79	0,56-
1066994 ARCHIVADOR 4 CAJONES	342,79	342,79	0,56-
1066995 ARCHIVADOR 4 CAJONES	342,79	342,79	0,56-
1066996 ARCHIVADOR 4 CAJONES	342,79	342,79	0,56-
1066997 ARCHIVADOR 4 CAJONES	342,79	342,79	0,56-
1071044 ARCHIVADOR 4 CAJONES	293,93	293,93	0,16-
* 0001 Alta patrimonial	15.409,61	15.409,61	303,15-
** MMO/ARC ARCHIVADOR	15.409,61	15.409,61	303,15-
1059520 ARMARIO ALTO PUERTAS	535,27	535,27	34,22-
1059521 ARMARIO ALTO PUERTAS	535,27	535,27	34,22-
1059522 ARMARIO ALTO PUERTAS	535,27	535,27	34,22-
1059530 ARMARIO ALTO PUERTAS	535,27	535,27	34,22-
1059531 ARMARIO ALTO PUERTAS	535,27	535,27	34,22-
1059566 ARMARIO ALTO PUERTAS	535,27	535,27	34,22-
1059567 ARMARIO ALTO PUERTAS	535,27	535,27	34,22-
1059785 ARMARIO	473,86	473,86	25,51-
1060013 ARMARIO ALTO SIN PUERTAS	299,52	299,52	14,98-
1060014 ARMARIO ALTO SIN PUERTAS	299,52	299,52	14,98-
1060015 ARMARIO ALTO SIN PUERTAS	299,52	299,52	14,98-
1060016 ARMARIO ALTO SIN PUERTAS	299,52	299,52	14,98-
1060017 ARMARIO ALTO SIN PUERTAS	299,52	299,52	14,98-
1060018 ARMARIO ALTO SIN PUERTAS	299,52	299,52	14,98-
1060019 ARMARIO PUERTAS PARTE BAJA	400,27	400,27	20,02-
1060020 ARMARIO PUERTAS PARTE BAJA	400,27	400,27	20,02-
1060021 ARMARIO PUERTAS PARTE BAJA	400,27	400,27	20,02-



Cuentas Anuales 2008

1060022 ARMARIO PUERTAS PARTE BAJA	400,27	400,27	20,02-
1060223 ARMARIO	498,80	498,80	23,99-
1060224 ARMARIO	498,80	498,80	23,99-
1061316 ARMARIO ALTO	316,00	316,00	7,43-
1061702 ARMARIO GABANERO	2.470,80	2.470,80	47,93-
1061935 ARMARIO ALTO	262,18	262,18	6,02-
1061936 ARMARIO ALTO	179,78	179,78	4,13-
1062264 ARMARIO MEDIO	440,01	440,01	10,10-
1062265 ARMARIO MEDIO	440,01	440,01	10,10-
1062620 ARMARIO MEDIO	491,68	491,68	9,27-
1062621 ARMARIO MEDIO	491,68	491,68	9,27-
1062622 ARMARIO MEDIO	346,07	346,07	6,52-
1062623 ARMARIO MEDIO	346,07	346,07	6,52-
1064583 ARMARIO	393,40	393,40	4,84-
1064584 ARMARIO	495,30	495,30	6,09-
1064706 ARMARIO	360,41	360,41	3,64-
1064707 ARMARIO	360,41	360,41	3,64-
1065328 ARMARIO ALTO	360,42	360,42	3,05-
1067010 ARMARIO	491,70	491,70	0,81-
1067011 ARMARIO	491,70	491,70	0,81-
1067012 ARMARIO	491,70	491,70	0,81-
1067013 ARMARIO	491,70	491,70	0,81-
1067014 ARMARIO	491,70	491,70	0,81-
1067015 ARMARIO	491,70	491,70	0,81-
1067016 ARMARIO	491,70	491,70	0,81-
1067017 ARMARIO	604,42	604,42	0,99-
1067189 ARMARIO	266,95	266,95	0,44-
1067190 ARMARIO	266,95	266,95	0,44-
1067191 ARMARIO	266,95	266,95	0,44-
1067237 ARMARIO ALTO	256,39	256,39	0,42-



Cuentas Anuales 2008

1067238 ARMARIO ALTO	256,39	256,39	0,42-
1067239 ARMARIO ALTO	256,39	256,39	0,42-
1067240 ARMARIO ALTO	256,39	256,39	0,42-
1067241 ARMARIO ALTO	256,39	256,39	0,42-
1067242 ARMARIO ALTO	357,70	357,70	0,59-
1067255 ARMARIO MEDIO	334,39	334,39	0,55-
1067256 ARMARIO MEDIO	334,39	334,39	0,55-
1067257 ARMARIO MEDIO	334,39	334,39	0,55-
1067258 ARMARIO MEDIO	334,39	334,39	0,55-
1067259 ARMARIO MEDIO	334,39	334,39	0,55-
1067260 ARMARIO MEDIO	334,39	334,39	0,55-
1067261 ARMARIO MEDIO	334,39	334,39	0,55-
1067262 ARMARIO MEDIO	334,39	334,39	0,55-
1067263 ARMARIO MEDIO	334,39	334,39	0,55-
1071014 ARMARIO ALTO	593,40	593,40	0,32-
1071015 ARMARIO ALTO	593,40	593,40	0,32-
1071016 ARMARIO MEDIO	638,70	638,70	0,35-
1071021 ARMARIO MEDIO	408,76	408,76	0,22-
1071035 ARMARIO ALTO	205,91	205,91	0,11-
1071036 ARMARIO ALTO	347,31	347,31	0,19-
1071037 ARMARIO ALTO	347,31	347,31	0,19-
1071038 ARMARIO MEDIO	226,41	226,41	0,12-
1071039 ARMARIO MEDIO	226,41	226,41	0,12-
1071040 ARMARIO MEDIO	324,66	324,66	0,18-
* 0001 Alta patrimonial	29.779,37	29.779,37	639,28-
** MMO/ARM ARMARIO	29.779,37	29.779,37	639,28-
1060032 ASIENTO ANATOMICO	27,45	27,45	1,38-
1060033 ASIENTO ANATOMICO	27,45	27,45	1,38-
* 0001 Alta patrimonial	54,90	54,90	2,76-
** MMO/ASI ASIENTO	54,90	54,90	2,76-



Cuentas Anuales 2008

1065572 BRAZO DE BANCADA	52,45	52,45	0,44-
1065573 BRAZO DE BANCADA	52,43	52,43	0,44-
1065574 BRAZO DE BANCADA	52,43	52,43	0,44-
1065575 BRAZO DE BANCADA	52,43	52,43	0,44-
1065576 BRAZO DE BANCADA	52,43	52,43	0,44-
1065577 BRAZO DE BANCADA	52,43	52,43	0,44-
1065578 BRAZO DE BANCADA	52,43	52,43	0,44-
1065579 BRAZO DE BANCADA	52,43	52,43	0,44-
* 0001 Alta patrimonial	419,46	419,46	3,52-
** MMO/BBA BRAZOS DE BANCADA	419,46	419,46	3,52-
1061911 BANCADA	596,05	596,05	13,68-
1061912 BANCADA	596,07	596,07	13,68-
1061913 BANCADA	596,07	596,07	13,68-
1061914 BANCADA	596,07	596,07	13,68-
1062722 BANCADA DOS ASIENTOS	799,54	799,54	12,45-
1062723 BANCADA DOS ASIENTOS	799,55	799,55	12,45-
1062724 BANCADA DOS ASIENTOS	799,55	799,55	12,45-
1062725 BANCADA TRES ASIENTOS	821,04	821,04	12,79-
1062726 BANCADA TRES ASIENTOS	821,04	821,04	12,79-
1062727 BANCADA TRES ASIENTOS	821,04	821,04	12,79-
1062728 BANCADA TRES ASIENTOS	821,04	821,04	12,79-
1062729 BANCADA CUATRO ASIENTOS	905,07	905,07	14,10-
1062730 BANCADA CUATRO ASIENTOS	905,07	905,07	14,10-
1062731 BANCADA CINCO ASIENTOS	934,84	934,84	14,56-
1062732 BANCADA CINCO ASIENTOS	934,84	934,84	14,56-
1062733 BANCADA CINCO ASIENTOS	934,84	934,84	14,56-
* 0001 Alta patrimonial	12.681,72	12.681,72	215,11-
** MMO/BCA BANCADA CON ASIENTOS	12.681,72	12.681,72	215,11-
1060023 BIOMBO	239,17	239,17	11,96-
1060024 BIOMBO	239,17	239,17	11,96-



Cuentas Anuales 2008

1060025 BIOMBO	239,17	239,17	11,96-
* 0001 Alta patrimonial	717,51	717,51	35,88-
** MMO/BIO BIOMBO	717,51	717,51	35,88-
1059534 PORTATECLADO	72,77	72,77	4,65-
1059535 PORTATECLADO	72,77	72,77	4,65-
1059536 PORTATECLADO	72,77	72,77	4,65-
1059537 PORTATECLADO	72,77	72,77	4,65-
1059538 PORTATECLADO	72,77	72,77	4,65-
1059539 PORTATECLADO	72,77	72,77	4,65-
1059540 PORTATECLADO	72,77	72,77	4,65-
* 0001 Alta patrimonial	509,39	509,39	32,55-
** MMO/BPT BANDEJA PORTATECLADO	509,39	509,39	32,55-
1060576 BANDEJA ORGANIZADORA GIRATORIA	71,76	71,76	3,20-
1060577 BANDEJA ORGANIZADORA GIRATORIA	71,77	71,77	3,20-
1060578 BANDEJA ORGANIZADORA GIRATORIA	71,77	71,77	3,20-
1060579 BANDEJA ORGANIZADORA GIRATORIA	71,77	71,77	3,20-
1060580 BANDEJA ORGANIZADORA GIRATORIA	71,77	71,77	3,20-
1060581 BANDEJA ORGANIZADORA GIRATORIA	71,77	71,77	3,20-
1060582 BANDEJA ORGANIZADORA GIRATORIA	71,77	71,77	3,20-
1060583 BANDEJA ORGANIZADORA GIRATORIA	71,77	71,77	3,20-
1060584 BANDEJA ORGANIZADORA GIRATORIA	71,77	71,77	3,20-
1060585 BANDEJA ORGANIZADORA GIRATORIA	71,77	71,77	3,20-
1060586 BANDEJA ORGANIZADORA GIRATORIA	71,77	71,77	3,20-
1060587 BANDEJA ORGANIZADORA GIRATORIA	71,77	71,77	3,20-
* 0001 Alta patrimonial	861,23	861,23	38,40-
** MMO/BTE BANDEJA TELESCOPICA PARA MESA	861,23	861,23	38,40-
1061221 BUTACA	300,74	300,74	6,98-
1061222 BUTACA	301,00	301,00	6,99-
1061223 BUTACA	301,00	301,00	6,99-
1061224 BUTACA	301,00	301,00	6,99-



Cuentas Anuales 2008

1061225 BUTACA	301,00	301,00	6,99-
1061226 BUTACA	301,00	301,00	6,99-
1061227 BUTACA	301,00	301,00	6,99-
1061228 BUTACA	301,00	301,00	6,99-
1061229 BUTACA	301,00	301,00	6,99-
1061230 BUTACA	301,00	301,00	6,99-
1061231 BUTACA	301,00	301,00	6,99-
1061232 BUTACA	301,00	301,00	6,99-
1061233 BUTACA	301,00	301,00	6,99-
1061234 BUTACA	301,00	301,00	6,99-
1061235 BUTACA	301,00	301,00	6,99-
1061236 BUTACA	301,00	301,00	6,99-
1061237 BUTACA	301,00	301,00	6,99-
1061238 BUTACA	301,00	301,00	6,99-
1061239 BUTACA	301,00	301,00	6,99-
1061240 BUTACA	301,00	301,00	6,99-
1061241 BUTACA	301,00	301,00	6,99-
1061242 BUTACA	301,00	301,00	6,99-
1061243 BUTACA	301,00	301,00	6,99-
1061244 BUTACA	301,00	301,00	6,99-
1061245 BUTACA	301,00	301,00	6,99-
1061246 BUTACA	301,00	301,00	6,99-
1061247 BUTACA	301,00	301,00	6,99-
1061248 BUTACA	301,00	301,00	6,99-
1061249 BUTACA	301,00	301,00	6,99-
1061250 BUTACA	301,00	301,00	6,99-
1061251 BUTACA	301,00	301,00	6,99-
1061252 BUTACA	301,00	301,00	6,99-
1061253 BUTACA	301,00	301,00	6,99-
1061254 BUTACA	301,00	301,00	6,99-



Cuentas Anuales 2008

1061255 BUTACA	301,00	301,00	6,99-
1061256 BUTACA	301,00	301,00	6,99-
1061257 BUTACA	301,00	301,00	6,99-
1061258 BUTACA	301,00	301,00	6,99-
1061259 BUTACA	301,00	301,00	6,99-
1061260 BUTACA	301,00	301,00	6,99-
1061261 BUTACA	301,00	301,00	6,99-
1061262 BUTACA	301,00	301,00	6,99-
1061263 BUTACA	301,00	301,00	6,99-
1061264 BUTACA	301,00	301,00	6,99-
1061265 BUTACA	301,00	301,00	6,99-
1061266 BUTACA	301,00	301,00	6,99-
1061267 BUTACA	301,00	301,00	6,99-
1061268 BUTACA	301,00	301,00	6,99-
1061269 BUTACA	301,00	301,00	6,99-
1061270 BUTACA	301,00	301,00	6,99-
1061271 BUTACA	301,00	301,00	6,99-
1061272 BUTACA	301,00	301,00	6,99-
1061273 BUTACA	301,00	301,00	6,99-
1061274 BUTACA	301,00	301,00	6,99-
1061275 BUTACA	301,00	301,00	6,99-
1061276 BUTACA	301,00	301,00	6,99-
1061277 BUTACA	301,00	301,00	6,99-
1061278 BUTACA	301,00	301,00	6,99-
1061279 BUTACA	301,00	301,00	6,99-
1061280 BUTACA	301,00	301,00	6,99-
1061281 BUTACA	301,00	301,00	6,99-
1061282 BUTACA	301,00	301,00	6,99-
1061283 BUTACA	301,00	301,00	6,99-
1061284 BUTACA	301,00	301,00	6,99-



Cuentas Anuales 2008

1061285 BUTACA	301,00	301,00	6,99-
1061286 BUTACA	301,00	301,00	6,99-
1061287 BUTACA	301,00	301,00	6,99-
1061288 BUTACA	301,00	301,00	6,99-
1061289 BUTACA	301,00	301,00	6,99-
1061290 BUTACA	301,00	301,00	6,99-
1061291 BUTACA	301,00	301,00	6,99-
1061292 BUTACA	301,00	301,00	6,99-
1061293 BUTACA	301,00	301,00	6,99-
1061294 BUTACA	301,00	301,00	6,99-
1061295 BUTACA	301,00	301,00	6,99-
1061296 BUTACA	301,00	301,00	6,99-
1061297 BUTACA	301,00	301,00	6,99-
1061298 BUTACA	301,00	301,00	6,99-
1061299 BUTACA	301,00	301,00	6,99-
1061300 BUTACA	301,00	301,00	6,99-
1061301 BUTACA	301,00	301,00	6,99-
1061302 BUTACA	301,00	301,00	6,99-
1061303 BUTACA	301,00	301,00	6,99-
1061304 BUTACA	301,00	301,00	6,99-
1062575 BUTACA	190,99	190,99	3,60-
1062576 BUTACA	190,99	190,99	3,60-
1062577 BUTACA	190,99	190,99	3,60-
1062578 BUTACA	190,99	190,99	3,60-
1062579 BUTACA	190,99	190,99	3,60-
1062580 BUTACA	190,99	190,99	3,60-
1062581 BUTACA	190,99	190,99	3,60-
1062582 BUTACA	190,99	190,99	3,60-
1062583 BUTACA	190,99	190,99	3,60-
1062584 BUTACA	190,99	190,99	3,60-



Cuentas Anuales 2008

1062585 BUTACA	190,99	190,99	3,60-
1062586 BUTACA	190,99	190,99	3,60-
1062587 BUTACA	190,99	190,99	3,60-
1062588 BUTACA	190,99	190,99	3,60-
1062589 BUTACA	190,99	190,99	3,60-
1062590 BUTACA	190,99	190,99	3,60-
1062591 BUTACA	190,99	190,99	3,60-
1062592 BUTACA	190,99	190,99	3,60-
1062593 BUTACA	190,99	190,99	3,60-
1062594 BUTACA	190,99	190,99	3,60-
1062595 BUTACA	190,99	190,99	3,60-
1062596 BUTACA	190,99	190,99	3,60-
1062597 BUTACA	190,99	190,99	3,60-
1062598 BUTACA	190,99	190,99	3,60-
1062599 BUTACA	190,99	190,99	3,60-
1062600 BUTACA	190,99	190,99	3,60-
1062601 BUTACA	190,99	190,99	3,60-
1062602 BUTACA	190,99	190,99	3,60-
1062603 BUTACA	190,99	190,99	3,60-
1062604 BUTACA	190,99	190,99	3,60-
1062605 BUTACA	190,99	190,99	3,60-
1062606 BUTACA	190,99	190,99	3,60-
1062607 BUTACA	190,99	190,99	3,60-
1062608 BUTACA	190,99	190,99	3,60-
1062609 BUTACA	190,99	190,99	3,60-
1062610 BUTACA	190,99	190,99	3,60-
1062611 BUTACA	190,99	190,99	3,60-
1062612 BUTACA	190,99	190,99	3,60-
1062613 BUTACA	190,99	190,99	3,60-
1062614 BUTACA	190,99	190,99	3,60-



Cuentas Anuales 2008

* 0001 Alta patrimonial	32.923,34	32.923,34	731,15-
** MMO/BUT BUTACA	32.923,34	32.923,34	731,15-
1059637 CAJONERA CON 4 CAJONES	295,17	295,17	17,58-
1067195 CAJONERA	118,17	118,17	0,19-
1067196 CAJONERA	118,17	118,17	0,19-
1067197 CAJONERA	118,17	118,17	0,19-
1067198 CAJONERA	118,17	118,17	0,19-
1067199 CAJONERA	118,17	118,17	0,19-
1067200 CAJONERA	118,17	118,17	0,19-
1067201 CAJONERA	118,17	118,17	0,19-
1067202 CAJONERA	118,17	118,17	0,19-
1067203 CAJONERA	118,17	118,17	0,19-
1067204 CAJONERA	118,17	118,17	0,19-
1067205 CAJONERA	118,17	118,17	0,19-
1067206 CAJONERA	118,17	118,17	0,19-
1067207 CAJONERA	118,17	118,17	0,19-
1067208 CAJONERA	118,17	118,17	0,19-
1067209 CAJONERA	118,17	118,17	0,19-
1067210 CAJONERA	118,17	118,17	0,19-
1067211 CAJONERA	118,17	118,17	0,19-
1067281 CAJONERA	119,22	119,22	0,20-
* 0001 Alta patrimonial	2.423,28	2.423,28	21,01-
** MMO/CAO CAJONERA	2.423,28	2.423,28	21,01-
1059543 CAJONERA 3 CAJONES	169,68	169,68	10,85-
1059570 CAJONERA 3 CAJONES	169,68	169,68	10,85-
1059571 CAJONERA 3 CAJONES	169,68	169,68	10,85-
1059572 CAJONERA 3 CAJONES	169,68	169,68	10,85-
1059573 CAJONERA 3 CAJONES	169,68	169,68	10,85-
1061217 CAJONERA RODANTE	158,37	158,37	4,02-
1061428 CAJONERA RODANTE 3 CAJONES	169,69	169,69	3,99-



Cuentas Anuales 2008

1061429 CAJONERA RODANTE 3 CAJONES	169,69	169,69	3,99-
1061434 CAJONERA RODANTE 3 CAJONES	169,68	169,68	3,99-
1061661 CAJONERA 4 CAJONES	214,76	214,76	5,11-
1062252 CAJONERA RUEDAS 3 CAJONES	183,60	183,60	4,21-
1062253 CAJONERA RUEDAS 3 CAJONES	183,60	183,60	4,21-
1062423 CAJONERA RODANTE 3 CAJONES	319,97	319,97	6,91-
1062430 CAJONERA RODANTE 3 CAJONES	319,97	319,97	6,91-
1062442 CAJONERA RODANTE 3 CAJONES	319,96	319,96	6,91-
1062443 CAJONERA RODANTE 3 CAJONES	319,96	319,96	6,91-
1062444 CAJONERA RODANTE 3 CAJONES	319,96	319,96	6,91-
1062453 CAJONERA RODANTE 3 CAJONES	319,98	319,98	6,91-
1062454 CAJONERA RODANTE 3 CAJONES	319,98	319,98	6,91-
1062619 CAJONERA CAJON Y CAJON ARCHIVO	183,60	183,60	3,46-
1062702 CAJONERA 3 CAJONES	169,69	169,69	2,69-
1062703 CAJONERA 3 CAJONES	169,69	169,69	2,69-
1062704 CAJONERA 3 CAJONES	169,69	169,69	2,69-
1062705 CAJONERA 3 CAJONES	169,69	169,69	2,69-
1062706 CAJONERA 3 CAJONES	169,69	169,69	2,69-
1062707 CAJONERA 3 CAJONES	169,69	169,69	2,69-
1062708 CAJONERA 3 CAJONES	169,69	169,69	2,69-
1062709 CAJONERA 3 CAJONES	169,69	169,69	2,69-
1062778 CAJONERA 3 CAJONES	169,68	169,68	2,69-
1062779 CAJONERA 3 CAJONES	169,68	169,68	2,69-
1062780 CAJONERA 3 CAJONES	169,68	169,68	2,69-
1062781 CAJONERA 3 CAJONES	169,68	169,68	2,69-
1062782 CAJONERA 3 CAJONES	169,68	169,68	2,69-
1062783 CAJONERA 3 CAJONES	169,68	169,68	2,69-
1062784 CAJONERA 3 CAJONES	169,68	169,68	2,69-
1062785 CAJONERA 3 CAJONES	169,68	169,68	2,69-
1062786 CAJONERA 3 CAJONES	169,68	169,68	2,69-



Cuentas Anuales 2008

1062787 CAJONERA 3 CAJONES	169,68	169,68	2,69-
1062788 CAJONERA 3 CAJONES	169,68	169,68	2,69-
1064596 CAJONERA RODANTE 3 CAJONES	142,76	142,76	1,76-
1064658 CAJONERA RODANTE CAJON Y CAJON ARCHIVO	126,23	126,23	1,28-
1064659 CAJONERA RODANTE CAJON Y CAJON ARCHIVO	126,23	126,23	1,28-
1064660 CAJONERA RODANTE CAJON Y CAJON ARCHIVO	126,23	126,23	1,28-
1064661 CAJONERA RODANTE CAJON Y CAJON ARCHIVO	126,23	126,23	1,28-
1064662 CAJONERA RODANTE CAJON Y CAJON ARCHIVO	126,23	126,23	1,28-
1064663 CAJONERA RODANTE CAJON Y CAJON ARCHIVO	126,23	126,23	1,28-
1064664 CAJONERA RODANTE CAJON Y CAJON ARCHIVO	126,23	126,23	1,28-
1064665 CAJONERA RODANTE CAJON Y CAJON ARCHIVO	126,23	126,23	1,28-
1064666 CAJONERA RODANTE CAJON Y CAJON ARCHIVO	126,23	126,23	1,28-
1064667 CAJONERA RODANTE CAJON Y CAJON ARCHIVO	126,23	126,23	1,28-
1064668 CAJONERA RODANTE CAJON Y CAJON ARCHIVO	126,23	126,23	1,28-
1064669 CAJONERA RODANTE CAJON Y CAJON ARCHIVO	126,23	126,23	1,28-
1064670 CAJONERA RODANTE CAJON Y CAJON ARCHIVO	126,23	126,23	1,28-
1064671 CAJONERA RODANTE CAJON Y CAJON ARCHIVO	126,23	126,23	1,28-
1064672 CAJONERA RODANTE CAJON Y CAJON ARCHIVO	126,23	126,23	1,28-
1064673 CAJONERA RODANTE CAJON Y CAJON ARCHIVO	126,23	126,23	1,28-
1064698 CAJONERA RODANTE 3 CAJONES	169,69	169,69	1,72-
1064699 CAJONERA RODANTE 3 CAJONES	169,69	169,69	1,72-
1064700 CAJONERA RODANTE 3 CAJONES	169,69	169,69	1,72-
1064701 CAJONERA RODANTE 3 CAJONES	169,69	169,69	1,72-
1064702 CAJONERA RODANTE 3 CAJONES	169,69	169,69	1,72-
1064703 CAJONERA RODANTE 3 CAJONES	169,69	169,69	1,72-
1064704 CAJONERA RODANTE 3 CAJONES	169,69	169,69	1,72-
1064705 CAJONERA RODANTE 3 CAJONES	169,69	169,69	1,72-
1065320 CAJONERA RODANTE 3 CAJONES	169,69	169,69	1,44-
1065321 CAJONERA RODANTE 3 CAJONES	169,69	169,69	1,44-
1065322 CAJONERA RODANTE 3 CAJONES	169,69	169,69	1,44-



Cuentas Anuales 2008

1065323 CAJONERA RODANTE 3 CAJONES	169,69	169,69	1,44-
1065324 CAJONERA RODANTE 3 CAJONES	169,69	169,69	1,44-
1065325 CAJONERA RODANTE 3 CAJONES	169,69	169,69	1,44-
1065326 CAJONERA RODANTE 3 CAJONES	169,69	169,69	1,44-
1065327 CAJONERA RODANTE 3 CAJONES	169,69	169,69	1,44-
1067192 CAJONERA 3 CAJONES	249,02	249,02	0,41-
1071019 CAJONERA RODANTE CAJON Y ARCHIVO	241,77	241,77	0,13-
1071020 CAJONERA RODANTE 3 CAJONES	241,77	241,77	0,13-
1071032 CAJONERA RODANTE CAJON Y ARCHIVO	115,76	115,76	0,06-
1071033 CAJONERA RODANTE 3 CAJONES	117,82	117,82	0,06-
1071034 CAJONERA RODANTE 3 CAJONES	117,82	117,82	0,06-
* 0001 Alta patrimonial	13.706,61	13.706,61	235,08-
** MMO/CAR CAJONERA RODANTE	13.706,61	13.706,61	235,08-
1062176 CUBO PEDAL	53,23	53,23	1,22-
1062177 CUBO PEDAL	53,23	53,23	1,22-
1062178 CUBO PEDAL	53,23	53,23	1,22-
1062179 CUBO PEDAL	53,23	53,23	1,22-
1062180 CUBO PEDAL	53,23	53,23	1,22-
1062181 CUBO PEDAL	53,23	53,23	1,22-
1062182 CUBO PEDAL	53,23	53,23	1,22-
1062183 CUBO PEDAL	53,23	53,23	1,22-
1062184 CUBO PEDAL	53,23	53,23	1,22-
1062185 CUBO PEDAL	53,23	53,23	1,22-
1062186 CUBO PEDAL	53,23	53,23	1,22-
1062187 CUBO PEDAL	53,23	53,23	1,22-
1062462 CUBO/PAPELERA PEDAL	138,04	138,04	2,98-
* 0001 Alta patrimonial	776,80	776,80	17,62-
** MMO/CBP CUBO DE PEDAL	776,80	776,80	17,62-
1065652 CAFETERA	150,88	150,88	1,11-
* 0001 Alta patrimonial	150,88	150,88	1,11-



Cuentas Anuales 2008

** MMO/CFT CAFETERA	150,88	150,88	1,11-
1059578 SILLON CONFIDENTE	173,62	173,62	11,10-
1059579 SILLON CONFIDENTE	173,62	173,62	11,10-
1059580 SILLON CONFIDENTE	173,62	173,62	11,10-
1059581 SILLON CONFIDENTE	173,62	173,62	11,10-
1061439 SILLON CONFIDENTE	173,61	173,61	4,08-
1061440 SILLON CONFIDENTE	173,61	173,61	4,08-
1062268 SILLON CONFIDENTE	190,98	190,98	4,38-
1062269 SILLON CONFIDENTE	190,98	190,98	4,38-
1062270 SILLON CONFIDENTE	190,98	190,98	4,38-
1062271 SILLON CONFIDENTE	190,98	190,98	4,38-
1062272 SILLON CONFIDENTE	190,98	190,98	4,38-
1062273 SILLON CONFIDENTE	190,98	190,98	4,38-
1062274 SILLON CONFIDENTE	190,98	190,98	4,38-
1062275 SILLON CONFIDENTE	190,98	190,98	4,38-
1062276 SILLON CONFIDENTE	190,98	190,98	4,38-
1062277 SILLON CONFIDENTE	190,98	190,98	4,38-
1062278 SILLON CONFIDENTE	190,98	190,98	4,38-
1062279 SILLON CONFIDENTE	190,98	190,98	4,38-
* 0001 Alta patrimonial	3.333,46	3.333,46	105,12-
** MMO/CON SILLON CONFIDENTE	3.333,46	3.333,46	105,12-
1065615 CARRO/CARRETILLA PLEGABLE	79,34	79,34	0,59-
* 0001 Alta patrimonial	79,34	79,34	0,59-
** MMO/CRR CARRO	79,34	79,34	0,59-
1061518 LAMPARA/LUZ DE EMERGENCIA	104,40	104,40	2,45-
* 0001 Alta patrimonial	104,40	104,40	2,45-
** MMO/EML EMERGENCIA DE LUZ	104,40	104,40	2,45-
1071024 ENCIMERA ARMARIO	106,55	106,55	0,06-
1071025 ENCIMERA ARMARIO	106,55	106,55	0,06-
1071026 ENCIMERA ARMARIO	127,03	127,03	0,07-



Cuentas Anuales 2008

* 0001 Alta patrimonial	340,13	340,13	0,19-
** MMO/ENC ENCIMERA ARMARIO	340,13	340,13	0,19-
1059507 ESCALERA 3 PELDAÑOS	97,29	97,29	4,33-
1059508 ESCALERA 3 PELDAÑOS	97,29	97,29	4,33-
1059509 ESCALERA 4 PELDAÑOS	108,18	108,18	4,82-
1059510 ESCALERA 4 PELDAÑOS	108,18	108,18	4,82-
* 0001 Alta patrimonial	410,94	410,94	18,30-
** MMO/ESC ESCALERA	410,94	410,94	18,30-
1062254 ESTANTERIA BAJA DIRECCION	196,26	196,26	4,51-
1062262 ESTANTERIA DIRECCION	421,01	421,01	9,66-
1062263 ESTANTERIA MEDIA DIRECCION	346,09	346,09	7,94-
* 0001 Alta patrimonial	963,36	963,36	22,11-
** MMO/ESD ESTANTERIA DIRECCION	963,36	963,36	22,11-
1061314 ESTANTERIA	208,99	208,99	4,91-
1064614 ESTANTERIA	445,90	445,90	4,51-
1064615 ESTANTERIA	445,75	445,75	4,51-
1064616 ESTANTERIA	445,75	445,75	4,51-
1064617 ESTANTERIA	445,75	445,75	4,51-
* 0001 Alta patrimonial	1.992,14	1.992,14	22,95-
** MMO/EST ESTANTERIA	1.992,14	1.992,14	22,95-
1060756 ARMARIO EXPOSITOR	1.003,40	1.003,40	28,51-
1060757 ARMARIO EXPOSITOR	1.003,40	1.003,40	28,51-
* 0001 Alta patrimonial	2.006,80	2.006,80	57,02-
** MMO/EXP EXPOSITOR	2.006,80	2.006,80	57,02-
1059542 FALDON DE MESA	47,55	47,55	3,04-
1059558 FALDON DE MESA	47,55	47,55	3,04-
1059559 FALDON DE MESA	47,55	47,55	3,04-
1059560 FALDON DE MESA	47,55	47,55	3,04-
1059561 FALDON DE MESA	47,55	47,55	3,04-
1061308 FALDON DE MESA	58,86	58,86	1,37-



Cuentas Anuales 2008

1061309 FALDON DE MESA	58,86	58,86	1,37-
1061310 FALDON DE MESA	58,86	58,86	1,37-
1061426 FALDON DE MESA	47,55	47,55	1,12-
1061427 FALDON DE MESA	47,55	47,55	1,12-
1061437 FALDON DE MESA	47,55	47,55	1,12-
1062422 FALDON DE MESA	71,70	71,70	1,55-
1062429 FALDON DE MESA	71,70	71,70	1,55-
1062439 FALDON DE MESA	71,70	71,70	1,55-
1062440 FALDON DE MESA	71,70	71,70	1,55-
1062441 FALDON DE MESA	74,91	74,91	1,62-
1062452 FALDON DE MESA	74,91	74,91	1,62-
1062694 FALDON DE MESA	47,55	47,55	0,75-
1062695 FALDON DE MESA	47,55	47,55	0,75-
1062696 FALDON DE MESA	47,55	47,55	0,75-
1062697 FALDON DE MESA	47,55	47,55	0,75-
1062698 FALDON DE MESA	47,55	47,55	0,75-
1062699 FALDON DE MESA	47,55	47,55	0,75-
1062700 FALDON DE MESA	47,55	47,55	0,75-
1062701 FALDON DE MESA	47,55	47,55	0,75-
1062756 FALDON DE MESA	47,55	47,55	0,75-
1062757 FALDON DE MESA	47,55	47,55	0,75-
1062758 FALDON DE MESA	47,55	47,55	0,75-
1062759 FALDON DE MESA	47,55	47,55	0,75-
1062760 FALDON DE MESA	47,55	47,55	0,75-
1062761 FALDON DE MESA	47,55	47,55	0,75-
1062762 FALDON DE MESA	47,55	47,55	0,75-
1062763 FALDON DE MESA	47,55	47,55	0,75-
1062764 FALDON DE MESA	47,55	47,55	0,75-
1062765 FALDON DE MESA	47,55	47,55	0,75-
1062766 FALDON DE MESA	47,55	47,55	0,75-



Cuentas Anuales 2008

1064594 FALDON DE MESA	55,87	55,87	0,69-
1064690 FALDON DE MESA	47,55	47,55	0,48-
1064691 FALDON DE MESA	47,55	47,55	0,48-
1064692 FALDON DE MESA	47,55	47,55	0,48-
1064693 FALDON DE MESA	47,55	47,55	0,48-
1064694 FALDON DE MESA	47,55	47,55	0,48-
1064695 FALDON DE MESA	47,55	47,55	0,48-
1064696 FALDON DE MESA	47,55	47,55	0,48-
1064697 FALDON DE MESA	47,55	47,55	0,48-
1065312 FALDON DE MESA	47,55	47,55	0,40-
1065313 FALDON DE MESA	47,55	47,55	0,40-
1065314 FALDON DE MESA	47,55	47,55	0,40-
1065315 FALDON DE MESA	47,55	47,55	0,40-
1065316 FALDON DE MESA	47,55	47,55	0,40-
1065317 FALDON DE MESA	47,55	47,55	0,40-
1065318 FALDON DE MESA	47,55	47,55	0,40-
1065319 FALDON DE MESA	47,55	47,55	0,40-
1067018 FALDON DE MESA	61,20	61,20	0,10-
* 0001 Alta patrimonial	2.774,92	2.774,92	54,19-
** MMO/FAL FALDON DE MESA	2.774,92	2.774,92	54,19-
1062463 LAMPARA DE SOBREMESA	430,19	430,19	9,29-
* 0001 Alta patrimonial	430,19	430,19	9,29-
** MMO/LSO LAMPARA DE SOBREMESA	430,19	430,19	9,29-
1060589 MAMPARA	8.120,00	8.120,00	374,94-
1060590 MAMPARA	3.480,00	3.480,00	160,69-
1061607 MAMPARA	4.292,00	4.292,00	110,23-
* 0001 Alta patrimonial	15.892,00	15.892,00	645,86-
** MMO/MAM MAMPARA	15.892,00	15.892,00	645,86-
1065651 MICROONDAS	49,00	49,00	0,36-
* 0001 Alta patrimonial	49,00	49,00	0,36-



Cuentas Anuales 2008

** MMO/MCO MICROONDAS-GRILL	49,00	49,00	0,36-
1059636 MESA DE DESPACHO	560,98	560,98	33,41-
* 0001 Alta patrimonial	560,98	560,98	33,41-
** MMO/MDE MESA DESPACHO	560,98	560,98	33,41-
1062248 MESA DE DIRECCION	352,42	352,42	8,09-
1062249 MESA DE DIRECCION	314,43	314,43	7,22-
* 0001 Alta patrimonial	666,85	666,85	15,31-
** MMO/MDI MESA DE DIRECCION	666,85	666,85	15,31-
1070836 MESA PLEGABLE	187,49	187,49	0,10-
1070837 MESA PLEGABLE	187,53	187,53	0,10-
1070838 MESA PLEGABLE	187,53	187,53	0,10-
1070839 MESA PLEGABLE	187,53	187,53	0,10-
1070840 MESA PLEGABLE	187,53	187,53	0,10-
1070841 MESA PLEGABLE	187,53	187,53	0,10-
1070842 MESA PLEGABLE	187,53	187,53	0,10-
1070843 MESA PLEGABLE	187,53	187,53	0,10-
* 0001 Alta patrimonial	1.500,20	1.500,20	0,80-
** MMO/MEG MESA PLEGABLE	1.500,20	1.500,20	0,80-
1061442 MESA DE ORDENADOR	941,92	941,92	24,19-
* 0001 Alta patrimonial	941,92	941,92	24,19-
** MMO/MEI MESA DE INFORMATICA	941,92	941,92	24,19-
1062247 MESA DE REUNIONES	1.047,77	1.047,77	24,05-
1062426 MESA REUNIONES CIRCULAR	425,90	425,90	9,19-
1062438 MESA REUNIONES CIRCULAR	394,88	394,88	8,52-
1062450 MESA REUNIONES	553,26	553,26	11,94-
1066971 MESA DE REUNIONES	650,47	650,47	1,78-
1067194 MESA DE REUNIONES	721,72	721,72	1,18-
1071013 MESA DE REUNIONES	333,31	333,31	0,18-
* 0001 Alta patrimonial	4.127,31	4.127,31	56,84-
** MMO/MER MESA DE REUNIONES	4.127,31	4.127,31	56,84-



Cuentas Anuales 2008

1062146 MESA AUXILIAR CON RUEDAS	135,07	135,07	3,10-
1062147 MESA AUXILIAR CON RUEDAS	135,07	135,07	3,10-
1062148 MESA AUXILIAR CON RUEDAS	135,07	135,07	3,10-
1062149 MESA AUXILIAR CON RUEDAS	135,07	135,07	3,10-
1062150 MESA AUXILIAR CON RUEDAS	135,07	135,07	3,10-
1062151 MESA AUXILIAR CON RUEDAS	135,07	135,07	3,10-
1062152 MESA AUXILIAR CON RUEDAS	135,07	135,07	3,10-
1062153 MESA AUXILIAR CON RUEDAS	135,07	135,07	3,10-
1062154 MESA AUXILIAR CON RUEDAS	135,07	135,07	3,10-
1062155 MESA AUXILIAR CON RUEDAS	135,07	135,07	3,10-
1062156 MESA AUXILIAR CON RUEDAS	135,07	135,07	3,10-
1062157 MESA AUXILIAR CON RUEDAS	135,07	135,07	3,10-
1062158 MESA AUXILIAR CON RUEDAS	135,07	135,07	3,10-
1062159 MESA AUXILIAR CON RUEDAS	135,07	135,07	3,10-
1062160 MESA AUXILIAR CON RUEDAS	135,07	135,07	3,10-
1062161 MESA AUXILIAR CON RUEDAS	135,07	135,07	3,10-
1062162 MESA AUXILIAR CON RUEDAS	135,07	135,07	3,10-
1062163 MESA AUXILIAR CON RUEDAS	135,07	135,07	3,10-
1062164 MESA AUXILIAR CON RUEDAS	135,07	135,07	3,10-
1062165 MESA AUXILIAR CON RUEDAS	135,07	135,07	3,10-
1062166 MESA AUXILIAR CON RUEDAS	135,07	135,07	3,10-
1062167 MESA AUXILIAR CON RUEDAS	135,07	135,07	3,10-
1062168 MESA AUXILIAR CON RUEDAS	135,07	135,07	3,10-
1062169 MESA AUXILIAR CON RUEDAS	135,07	135,07	3,10-
1062170 MESA AUXILIAR CON RUEDAS	135,07	135,07	3,10-
1062171 MESA AUXILIAR CON RUEDAS	135,07	135,07	3,10-
1062172 MESA AUXILIAR CON RUEDAS	135,07	135,07	3,10-
1062173 MESA AUXILIAR CON RUEDAS	135,07	135,07	3,10-
1062174 MESA AUXILIAR CON RUEDAS	135,07	135,07	3,10-
1062175 MESA AUXILIAR CON RUEDAS	135,07	135,07	3,10-



Cuentas Anuales 2008

1065616 MESA AUXILIAR CON RUEDAS REGUL	357,05	357,05	2,63-
* 0001 Alta patrimonial	4.409,15	4.409,15	95,63-
** MMO/MEX MESA AUXILIAR	4.409,15	4.409,15	95,63-
1060221 MOSTRADOR	1.902,40	1.902,40	91,48-
1061699 MUEBLE MOSTRADOR/RECEPCION	2.296,80	2.296,80	44,56-
* 0001 Alta patrimonial	4.199,20	4.199,20	136,04-
** MMO/MOS MOSTRADOR	4.199,20	4.199,20	136,04-
1059541 MESA DE TRABAJO	246,73	246,73	15,77-
1059554 MESA DE TRABAJO	246,73	246,73	15,77-
1059555 MESA DE TRABAJO	246,73	246,73	15,77-
1059556 MESA DE TRABAJO	246,73	246,73	15,77-
1059557 MESA DE TRABAJO	246,73	246,73	15,77-
1061305 MESA DE TRABAJO	382,03	382,03	8,87-
1061306 MESA DE TRABAJO	382,03	382,03	8,87-
1061307 MESA DE TRABAJO	382,03	382,03	8,87-
1061424 MESA DE TRABAJO	246,72	246,72	5,80-
1061425 MESA DE TRABAJO	246,73	246,73	5,80-
1061432 MESA DE TRABAJO	246,73	246,73	5,80-
1062420 MESA DE TRABAJO	436,62	436,62	9,42-
1062427 MESA DE TRABAJO	436,61	436,61	9,42-
1062432 MESA DE TRABAJO	436,61	436,61	9,42-
1062433 MESA DE TRABAJO	436,62	436,62	9,42-
1062434 MESA DE TRABAJO	453,75	453,75	9,80-
1062449 MESA DE TRABAJO	453,74	453,74	9,79-
1062617 MESA DE TRABAJO	340,80	340,80	6,42-
1062678 MESA DE TRABAJO	246,74	246,74	3,91-
1062679 MESA DE TRABAJO	246,73	246,73	3,91-
1062680 MESA DE TRABAJO	246,73	246,73	3,91-
1062681 MESA DE TRABAJO	246,73	246,73	3,91-
1062682 MESA DE TRABAJO	246,73	246,73	3,91-



Cuentas Anuales 2008

1062683 MESA DE TRABAJO	246,73	246,73	3,91-
1062684 MESA DE TRABAJO	246,73	246,73	3,91-
1062685 MESA DE TRABAJO	246,73	246,73	3,91-
1062745 MESA DE TRABAJO	246,83	246,83	3,91-
1062746 MESA DE TRABAJO	246,73	246,73	3,91-
1062747 MESA DE TRABAJO	246,73	246,73	3,91-
1062748 MESA DE TRABAJO	246,73	246,73	3,91-
1062749 MESA DE TRABAJO	246,73	246,73	3,91-
1062750 MESA DE TRABAJO	246,73	246,73	3,91-
1062751 MESA DE TRABAJO	246,73	246,73	3,91-
1062752 MESA DE TRABAJO	246,73	246,73	3,91-
1062753 MESA DE TRABAJO	246,73	246,73	3,91-
1062754 MESA DE TRABAJO	246,73	246,73	3,91-
1062755 MESA DE TRABAJO	246,73	246,73	3,91-
1064593 MESA DE TRABAJO	266,89	266,89	3,28-
1064674 MESA DE TRABAJO	246,73	246,73	2,49-
1064675 MESA DE TRABAJO	246,73	246,73	2,49-
1064676 MESA DE TRABAJO	246,73	246,73	2,49-
1064677 MESA DE TRABAJO	246,73	246,73	2,49-
1064678 MESA DE TRABAJO	246,73	246,73	2,49-
1064679 MESA DE TRABAJO	246,73	246,73	2,49-
1064680 MESA DE TRABAJO	246,73	246,73	2,49-
1064681 MESA DE TRABAJO	246,73	246,73	2,49-
1065296 MESA DE TRABAJO	246,74	246,74	2,09-
1065297 MESA DE TRABAJO	246,73	246,73	2,09-
1065298 MESA DE TRABAJO	246,73	246,73	2,09-
1065299 MESA DE TRABAJO	246,73	246,73	2,09-
1065300 MESA DE TRABAJO	246,73	246,73	2,09-
1065301 MESA DE TRABAJO	246,73	246,73	2,09-
1065302 MESA DE TRABAJO	246,73	246,73	2,09-



Cuentas Anuales 2008

1065303 MESA DE TRABAJO	246,73	246,73	2,09-
1067193 MESA DE TRABAJO	357,70	357,70	0,59-
1067222 MESA DE TRABAJO	196,25	196,25	0,32-
1067223 MESA DE TRABAJO	190,98	190,98	0,31-
1067224 MESA DE TRABAJO	190,98	190,98	0,31-
1067225 MESA DE TRABAJO	190,98	190,98	0,31-
1067226 MESA DE TRABAJO	190,98	190,98	0,31-
1067227 MESA DE TRABAJO	190,98	190,98	0,31-
1067228 MESA DE TRABAJO	190,98	190,98	0,31-
1067229 MESA DE TRABAJO	190,98	190,98	0,31-
1067230 MESA DE TRABAJO	190,98	190,98	0,31-
1067231 MESA DE TRABAJO	190,98	190,98	0,31-
1067232 MESA DE TRABAJO	190,98	190,98	0,31-
1067233 MESA DE TRABAJO	190,98	190,98	0,31-
1067234 MESA DE TRABAJO	190,98	190,98	0,31-
1067235 MESA DE TRABAJO	185,70	185,70	0,30-
1067236 MESA DE TRABAJO	185,70	185,70	0,30-
1071011 MESA	379,00	379,00	0,21-
1071041 MESA DE TRABAJO	190,54	190,54	0,10-
1071042 MESA DE TRABAJO	180,31	180,31	0,10-
1071043 MESA DE TRABAJO	180,31	180,31	0,10-
* 0001 Alta patrimonial	19.164,50	19.164,50	306,50-
** MMO/MTR MESA DE TRABAJO	19.164,50	19.164,50	306,50-
1060222 PANEL	672,80	672,80	32,35-
* 0001 Alta patrimonial	672,80	672,80	32,35-
** MMO/PAN PANEL	672,80	672,80	32,35-
1062188 PERCHERO PARED 4 COLGADORES	43,24	43,24	0,99-
1062189 PERCHERO PARED 4 COLGADORES	43,24	43,24	0,99-
1062190 PERCHERO PARED 4 COLGADORES	43,24	43,24	0,99-
1062191 PERCHERO PARED 4 COLGADORES	43,24	43,24	0,99-



Cuentas Anuales 2008

1062192 PERCHERO PARED 4 COLGADORES	43,24	43,24	0,99-
1062193 PERCHERO PARED 4 COLGADORES	43,24	43,24	0,99-
1062194 PERCHERO PARED 4 COLGADORES	43,24	43,24	0,99-
1062195 PERCHERO PARED 4 COLGADORES	43,24	43,24	0,99-
1062196 PERCHERO PARED 4 COLGADORES	43,24	43,24	0,99-
1062197 PERCHERO PARED 4 COLGADORES	43,24	43,24	0,99-
1062198 PERCHERO PARED 4 COLGADORES	43,24	43,24	0,99-
1062199 PERCHERO PARED 4 COLGADORES	43,24	43,24	0,99-
1066998 PERCHERO 8 COLGADORES	54,87	54,87	0,09-
1066999 PERCHERO 8 COLGADORES	54,87	54,87	0,09-
1067000 PERCHERO 8 COLGADORES	54,87	54,87	0,09-
1067001 PERCHERO 8 COLGADORES	54,87	54,87	0,09-
1067002 PERCHERO 8 COLGADORES	54,87	54,87	0,09-
1067003 PERCHERO 8 COLGADORES	54,87	54,87	0,09-
1067004 PERCHERO 8 COLGADORES	54,87	54,87	0,09-
1067005 PERCHERO 8 COLGADORES	54,87	54,87	0,09-
1067006 PERCHERO 8 COLGADORES	54,87	54,87	0,09-
1067007 PERCHERO 8 COLGADORES	54,87	54,87	0,09-
1067008 PERCHERO 8 COLGADORES	54,87	54,87	0,09-
1067009 PERCHERO 8 COLGADORES	54,87	54,87	0,09-
* 0001 Alta patrimonial	1.177,32	1.177,32	12,96-
** MMO/PEC PERCHERO DE COLGAR	1.177,32	1.177,32	12,96-
1062461 PERCHERO DE PIE	206,54	206,54	4,46-
1062615 PERCHERO DE PIE	54,85	54,85	1,04-
1062616 PERCHERO DE PIE	54,85	54,85	1,04-
* 0001 Alta patrimonial	316,24	316,24	6,54-
** MMO/PEP PERCHERO DE PIE	316,24	316,24	6,54-
1059477 PERSIANA VENECIANA	122,47	122,47	8,27-
1059478 PERSIANA VENECIANA	122,47	122,47	8,27-
1059479 PERSIANA VENECIANA	122,47	122,47	8,27-



Cuentas Anuales 2008

1059480 PERSIANA VENECIANA	122,49	122,49	8,27-
1065664 PERSIANA VENECIANA	101,58	101,58	0,75-
1065665 PERSIANA VENECIANA	101,58	101,58	0,75-
1065666 PERSIANA VENECIANA	101,58	101,58	0,75-
1065667 PERSIANA VENECIANA	101,58	101,58	0,75-
1065668 PERSIANA VENECIANA	101,58	101,58	0,75-
1065669 PERSIANA VENECIANA	101,58	101,58	0,75-
1065670 PERSIANA VENECIANA	101,58	101,58	0,75-
1065671 PERSIANA VENECIANA	101,58	101,58	0,75-
1065672 PERSIANA VENECIANA	101,58	101,58	0,75-
1065673 PERSIANA VENECIANA	101,58	101,58	0,75-
1065674 PERSIANA VENECIANA	101,58	101,58	0,75-
1065675 PERSIANA VENECIANA	101,58	101,58	0,75-
1065676 PERSIANA VENECIANA	101,58	101,58	0,75-
1065677 PERSIANA VENECIANA	101,58	101,58	0,75-
1065678 PERSIANA VENECIANA	101,58	101,58	0,75-
1065679 PERSIANA VENECIANA	101,58	101,58	0,75-
1065680 PERSIANA VENECIANA	101,58	101,58	0,75-
1065681 PERSIANA VENECIANA	101,58	101,58	0,75-
1065682 PERSIANA VENECIANA	101,58	101,58	0,75-
1065683 PERSIANA VENECIANA	101,58	101,58	0,75-
1065684 PERSIANA VENECIANA	101,58	101,58	0,75-
1065685 PERSIANA VENECIANA	101,58	101,58	0,75-
1065686 PERSIANA VENECIANA	101,58	101,58	0,75-
1065687 PERSIANA VENECIANA	101,58	101,58	0,75-
1065688 PERSIANA VENECIANA	101,58	101,58	0,75-
1065689 PERSIANA VENECIANA	101,58	101,58	0,75-
1065690 PERSIANA VENECIANA	101,58	101,58	0,75-
1065691 PERSIANA VENECIANA	101,58	101,58	0,75-
1065692 PERSIANA VENECIANA	101,58	101,58	0,75-



Cuentas Anuales 2008

1065693 PERSIANA VENECIANA	101,58	101,58	0,75-
1065694 PERSIANA VENECIANA	101,58	101,58	0,75-
1065695 PERSIANA VENECIANA	101,58	101,58	0,75-
1065696 PERSIANA VENECIANA	101,53	101,53	0,75-
1066222 PERSIANA VENECIANA	66,34	66,34	0,16-
1066223 PERSIANA VENECIANA	66,34	66,34	0,16-
1066224 PERSIANA VENECIANA	66,34	66,34	0,16-
1066225 PERSIANA VENECIANA	66,34	66,34	0,16-
1066226 PERSIANA VENECIANA	66,34	66,34	0,16-
1066227 PERSIANA VENECIANA	66,34	66,34	0,16-
1066228 PERSIANA VENECIANA	66,34	66,34	0,16-
1066229 PERSIANA VENECIANA	66,34	66,34	0,16-
1066230 PERSIANA VENECIANA	66,34	66,34	0,16-
1066231 PERSIANA VENECIANA	66,34	66,34	0,16-
1066232 PERSIANA VENECIANA	66,34	66,34	0,16-
1066233 PERSIANA VENECIANA	66,34	66,34	0,16-
1066234 PERSIANA VENECIANA	66,34	66,34	0,16-
1066235 PERSIANA VENECIANA	66,34	66,34	0,16-
1066236 PERSIANA VENECIANA	66,34	66,34	0,16-
1066237 PERSIANA VENECIANA	66,34	66,34	0,16-
1066238 PERSIANA VENECIANA	66,34	66,34	0,16-
1066239 PERSIANA VENECIANA	66,34	66,34	0,16-
1066240 PERSIANA VENECIANA	66,34	66,34	0,16-
1066241 PERSIANA VENECIANA	66,34	66,34	0,16-
1066242 PERSIANA VENECIANA	66,34	66,34	0,16-
1066243 PERSIANA VENECIANA	66,34	66,34	0,16-
1066244 PERSIANA VENECIANA	66,34	66,34	0,16-
1066245 PERSIANA VENECIANA	66,34	66,34	0,16-
1066246 PERSIANA VENECIANA	66,34	66,34	0,16-
1066247 PERSIANA VENECIANA	66,34	66,34	0,16-



Cuentas Anuales 2008

1066248 PERSIANA VENECIANA	66,34	66,34	0,16-
1066249 PERSIANA VENECIANA	66,34	66,34	0,16-
1066250 PERSIANA VENECIANA	66,34	66,34	0,16-
1066251 PERSIANA VENECIANA	66,34	66,34	0,16-
1066252 PERSIANA VENECIANA	66,34	66,34	0,16-
1066253 PERSIANA VENECIANA	66,34	66,34	0,16-
1066254 PERSIANA VENECIANA	66,46	66,46	0,16-
* 0001 Alta patrimonial	6.031,33	6.031,33	63,11-
** MMO/PER PERSIANA	6.031,33	6.031,33	63,11-
1064894 PERSIANA LAMAS VERTICALES	147,26	147,26	1,49-
1064895 PERSIANA LAMAS VERTICALES	147,07	147,07	1,49-
1064896 PERSIANA LAMAS VERTICALES	147,07	147,07	1,49-
1064897 PERSIANA LAMAS VERTICALES	147,07	147,07	1,49-
1064898 PERSIANA LAMAS VERTICALES	147,07	147,07	1,49-
1064899 PERSIANA LAMAS VERTICALES	147,07	147,07	1,49-
1064900 PERSIANA LAMAS VERTICALES	147,07	147,07	1,49-
1064901 PERSIANA LAMAS VERTICALES	147,07	147,07	1,49-
1064902 PERSIANA LAMAS VERTICALES	147,07	147,07	1,49-
1064903 PERSIANA LAMAS VERTICALES	147,07	147,07	1,49-
1064904 PERSIANA LAMAS VERTICALES	147,07	147,07	1,49-
1064905 PERSIANA LAMAS VERTICALES	147,07	147,07	1,49-
1064906 PERSIANA LAMAS VERTICALES	147,07	147,07	1,49-
1064907 PERSIANA LAMAS VERTICALES	147,07	147,07	1,49-
1064908 PERSIANA LAMAS VERTICALES	147,07	147,07	1,49-
1064909 PERSIANA LAMAS VERTICALES	147,07	147,07	1,49-
1064910 PERSIANA LAMAS VERTICALES	147,07	147,07	1,49-
1064911 PERSIANA LAMAS VERTICALES	147,07	147,07	1,49-
1064912 PERSIANA LAMAS VERTICALES	147,07	147,07	1,49-
1064913 PERSIANA LAMAS VERTICALES	147,07	147,07	1,49-
1064914 PERSIANA LAMAS VERTICALES	147,07	147,07	1,49-



Cuentas Anuales 2008

1064915 PERSIANA LAMAS VERTICALES	147,07	147,07	1,49-
1064916 PERSIANA LAMAS VERTICALES	147,07	147,07	1,49-
1064917 PERSIANA LAMAS VERTICALES	147,07	147,07	1,49-
1064918 PERSIANA LAMAS VERTICALES	147,07	147,07	1,49-
1064919 PERSIANA LAMAS VERTICALES	147,07	147,07	1,49-
1064920 PERSIANA LAMAS VERTICALES	147,07	147,07	1,49-
1064921 PERSIANA LAMAS VERTICALES	147,07	147,07	1,49-
1064922 PERSIANA LAMAS VERTICALES	147,07	147,07	1,49-
1064923 PERSIANA LAMAS VERTICALES	147,07	147,07	1,49-
1064924 PERSIANA LAMAS VERTICALES	147,07	147,07	1,49-
1064925 PERSIANA LAMAS VERTICALES	147,07	147,07	1,49-
1064926 PERSIANA LAMAS VERTICALES	147,07	147,07	1,49-
1064927 PERSIANA LAMAS VERTICALES	147,07	147,07	1,49-
1064928 PERSIANA LAMAS VERTICALES	147,07	147,07	1,49-
1064929 PERSIANA LAMAS VERTICALES	147,07	147,07	1,49-
1064930 PERSIANA LAMAS VERTICALES	147,07	147,07	1,49-
1064931 PERSIANA LAMAS VERTICALES	147,07	147,07	1,49-
1064932 PERSIANA LAMAS VERTICALES	147,07	147,07	1,49-
1064933 PERSIANA LAMAS VERTICALES	147,07	147,07	1,49-
1064934 PERSIANA LAMAS VERTICALES	147,07	147,07	1,49-
1064935 PERSIANA LAMAS VERTICALES	147,07	147,07	1,49-
1064936 PERSIANA LAMAS VERTICALES	147,07	147,07	1,49-
1065339 PERSIANA LAMAS VERTICALES	294,59	294,59	2,50-
1065340 PERSIANA LAMAS VERTICALES	294,59	294,59	2,50-
1065341 PERSIANA LAMAS VERTICALES	294,59	294,59	2,50-
1065342 PERSIANA LAMAS VERTICALES	294,59	294,59	2,50-
1065343 PERSIANA LAMAS VERTICALES	294,59	294,59	2,50-
1065344 PERSIANA LAMAS VERTICALES	294,59	294,59	2,50-
1065345 PERSIANA LAMAS VERTICALES	294,59	294,59	2,50-
1065346 PERSIANA LAMAS VERTICALES	294,59	294,59	2,50-



Cuentas Anuales 2008

1065347 PERSIANA LAMAS VERTICALES	294,59	294,59	2,50-
1065348 PERSIANA LAMAS VERTICALES	294,59	294,59	2,50-
1065349 PERSIANA LAMAS VERTICALES	294,59	294,59	2,50-
1065350 PERSIANA LAMAS VERTICALES	294,59	294,59	2,50-
1065351 PERSIANA LAMAS VERTICALES	294,59	294,59	2,50-
1065352 PERSIANA LAMAS VERTICALES	294,59	294,59	2,50-
1065353 PERSIANA LAMAS VERTICALES	294,59	294,59	2,50-
1065354 PERSIANA LAMAS VERTICALES	294,59	294,59	2,50-
1065355 PERSIANA LAMAS VERTICALES	294,59	294,59	2,50-
1065356 PERSIANA LAMAS VERTICALES	294,59	294,59	2,50-
1065357 PERSIANA LAMAS VERTICALES	294,59	294,59	2,50-
1065358 PERSIANA LAMAS VERTICALES	294,59	294,59	2,50-
1065359 PERSIANA LAMAS VERTICALES	294,59	294,59	2,50-
1065360 PERSIANA LAMAS VERTICALES	294,59	294,59	2,50-
1065361 PERSIANA LAMAS VERTICALES	294,59	294,59	2,50-
1065362 PERSIANA LAMAS VERTICALES	294,59	294,59	2,50-
1065363 PERSIANA LAMAS VERTICALES	294,59	294,59	2,50-
1065364 PERSIANA LAMAS VERTICALES	294,59	294,59	2,50-
1065365 PERSIANA LAMAS VERTICALES	294,59	294,59	2,50-
1065366 PERSIANA LAMAS VERTICALES	294,59	294,59	2,50-
1065367 PERSIANA LAMAS VERTICALES	294,59	294,59	2,50-
1065368 PERSIANA LAMAS VERTICALES	294,71	294,71	2,50-
1065619 PERSIANAS LAMAS VERTICALES	202,76	202,76	1,50-
1065620 PERSIANAS LAMAS VERTICALES	202,76	202,76	1,50-
1065621 PERSIANAS LAMAS VERTICALES	202,78	202,78	1,50-
* 0001 Alta patrimonial	15.770,32	15.770,32	143,57-
** MMO/PLV PERSIANA LAMAS VERTICALES	15.770,32	15.770,32	143,57-
1061608 RECIBIDOR	2.088,00	2.088,00	53,63-
* 0001 Alta patrimonial	2.088,00	2.088,00	53,63-
** MMO/REC RECIBIDOR	2.088,00	2.088,00	53,63-



Cuentas Anuales 2008

1061438 SILLON ALTO GIRATORIO RUEDAS	391,96	391,96	9,21-
1061660 SILLON DE TRABAJO RESPALDO ALTO	369,92	369,92	8,79-
* 0001 Alta patrimonial	761,88	761,88	18,00-
** MMO/SAR SILLON DE TRABAJO ALTO CON RUEDAS	761,88	761,88	18,00-
1059639 SILLA DE VISITA	75,17	75,17	4,48-
1059640 SILLA DE VISITA	75,17	75,17	4,48-
* 0001 Alta patrimonial	150,34	150,34	8,96-
** MMO/SCO SILLA DE VISITA	150,34	150,34	8,96-
1061311 SILLON DIRECCION ALTO RUEDAS	844,34	844,34	19,61-
1061312 SILLON DIRECCION ALTO RUEDAS	844,34	844,34	19,61-
1061313 SILLON DIRECCION ALTO RUEDAS	912,82	912,82	21,20-
1062266 SILLON DE DIRECCION ALTO RUEDAS	520,19	520,19	11,94-
1062267 SILLON DE DIRECCION ALTO RUEDAS	520,19	520,19	11,94-
1062464 SILLON DIRECCION ALTO RUEDAS	1.038,03	1.038,03	22,40-
1067282 SILLON DE DIRECCION	437,89	437,89	0,72-
* 0001 Alta patrimonial	5.117,80	5.117,80	107,42-
** MMO/SDA SILLON DE DIRECCION ALTO CON RUEDAS	5.117,80	5.117,80	107,42-
1059574 SILLA DE TRABAJO	351,92	351,92	22,50-
1059575 SILLA DE TRABAJO	351,92	351,92	22,50-
1059576 SILLA DE TRABAJO	351,92	351,92	22,50-
1059577 SILLA DE TRABAJO	351,92	351,92	22,50-
1059638 SILLA ERGONOMICA	160,08	160,08	9,54-
1060007 SILLA DE TRABAJO	351,92	351,92	17,60-
1060008 SILLA DE TRABAJO	351,92	351,92	17,60-
1060009 SILLA DE TRABAJO	351,92	351,92	17,60-
1060010 SILLA DE TRABAJO	351,92	351,92	17,60-
1060011 SILLA DE TRABAJO	351,92	351,92	17,60-
1060012 SILLA DE TRABAJO	351,92	351,92	17,60-
1060030 SILLA DE TRABAJO	356,83	356,83	17,84-
1060031 SILLA DE TRABAJO	356,83	356,83	17,84-



Cuentas Anuales 2008

1061216 SILLA DE TRABAJO	351,92	351,92	8,94-
1061430 SILLA DE TRABAJO	351,92	351,92	8,27-
1061431 SILLA DE TRABAJO	351,92	351,92	8,27-
1061907 SILLA ALTA ERGONOMICA	519,02	519,02	11,91-
1061908 SILLA ALTA ERGONOMICA	519,02	519,02	11,91-
1061909 SILLA ALTA ERGONOMICA	519,02	519,02	11,91-
1061910 SILLA ALTA ERGONOMICA	544,70	544,70	12,50-
1061915 SILLA DE TRABAJO	128,49	128,49	2,95-
1061916 SILLA DE TRABAJO	128,42	128,42	2,95-
1061917 SILLA DE TRABAJO	128,42	128,42	2,95-
1061918 SILLA DE TRABAJO	128,42	128,42	2,95-
1061919 SILLA DE TRABAJO	128,42	128,42	2,95-
1061920 SILLA DE TRABAJO	128,42	128,42	2,95-
1061921 SILLA DE TRABAJO	128,42	128,42	2,95-
1061922 SILLA DE TRABAJO	128,42	128,42	2,95-
1061923 SILLA DE TRABAJO	128,42	128,42	2,95-
1061924 SILLA DE TRABAJO	128,42	128,42	2,95-
1061925 SILLA DE TRABAJO	128,42	128,42	2,95-
1061926 SILLA DE TRABAJO	128,42	128,42	2,95-
1061927 SILLA DE TRABAJO	128,42	128,42	2,95-
1061928 SILLA DE TRABAJO	128,42	128,42	2,95-
1061929 SILLA DE TRABAJO	128,42	128,42	2,95-
1061930 SILLA DE TRABAJO	128,42	128,42	2,95-
1061931 SILLA DE TRABAJO	128,42	128,42	2,95-
1061932 SILLA DE TRABAJO	128,42	128,42	2,95-
1061933 SILLA DE TRABAJO	128,42	128,42	2,95-
1061934 SILLA DE TRABAJO	128,42	128,42	2,95-
1065329 SILLA DE TRABAJO	384,27	384,27	3,26-
1065330 SILLA DE TRABAJO	384,27	384,27	3,26-
1065331 SILLA DE TRABAJO	384,27	384,27	3,26-



Cuentas Anuales 2008

1065332 SILLA DE TRABAJO	384,27	384,27	3,26-
1065333 SILLA DE TRABAJO	384,27	384,27	3,26-
1065334 SILLA DE TRABAJO	384,27	384,27	3,26-
1065335 SILLA DE TRABAJO	384,27	384,27	3,26-
1065336 SILLA DE TRABAJO	384,24	384,24	3,25-
1067283 SILLA DE TRABAJO	120,27	120,27	0,20-
1067284 SILLA DE TRABAJO	120,27	120,27	0,20-
1067285 SILLA DE TRABAJO	120,27	120,27	0,20-
1067286 SILLA DE TRABAJO	120,27	120,27	0,20-
1067287 SILLA DE TRABAJO	120,27	120,27	0,20-
1067288 SILLA DE TRABAJO	120,27	120,27	0,20-
1067289 SILLA DE TRABAJO	120,27	120,27	0,20-
1067290 SILLA DE TRABAJO	120,27	120,27	0,20-
1067291 SILLA DE TRABAJO	120,27	120,27	0,20-
1067292 SILLA DE TRABAJO	120,27	120,27	0,20-
1067293 SILLA DE TRABAJO	120,27	120,27	0,20-
1067294 SILLA DE TRABAJO	120,27	120,27	0,20-
1067295 SILLA DE TRABAJO	120,27	120,27	0,20-
1067296 SILLA DE TRABAJO	120,27	120,27	0,20-
1067297 SILLA DE TRABAJO	120,27	120,27	0,20-
1067298 SILLA DE TRABAJO	120,27	120,27	0,20-
1067299 SILLA DE TRABAJO	120,27	120,27	0,20-
1067300 SILLA DE TRABAJO	120,27	120,27	0,20-
1067301 SILLA DE TRABAJO	120,27	120,27	0,20-
1067302 SILLA DE TRABAJO	120,27	120,27	0,20-
1067303 SILLA DE TRABAJO	120,27	120,27	0,20-
1067304 SILLA DE TRABAJO	120,27	120,27	0,20-
1067305 SILLA DE TRABAJO	120,27	120,27	0,20-
1067306 SILLA DE TRABAJO	120,27	120,27	0,20-
1067307 SILLA DE TRABAJO	120,27	120,27	0,20-



Cuentas Anuales 2008

1067308 SILLA DE TRABAJO	120,27	120,27	0,20-
1067309 SILLA DE TRABAJO	120,27	120,27	0,20-
1067310 SILLA DE TRABAJO	120,27	120,27	0,20-
1067311 SILLA DE TRABAJO	120,27	120,27	0,20-
1067312 SILLA DE TRABAJO	120,27	120,27	0,20-
1067313 SILLA DE TRABAJO	120,27	120,27	0,20-
1067314 SILLA DE TRABAJO	120,27	120,27	0,20-
1067315 SILLA DE TRABAJO	120,27	120,27	0,20-
1067316 SILLA DE TRABAJO	120,27	120,27	0,20-
1067317 SILLA DE TRABAJO	120,27	120,27	0,20-
1067318 SILLA DE TRABAJO	329,21	329,21	0,54-
1067319 SILLA DE TRABAJO	280,67	280,67	0,46-
1067320 SILLA DE TRABAJO	280,67	280,67	0,46-
1067321 SILLA DE TRABAJO	280,67	280,67	0,46-
1067322 SILLA DE TRABAJO	280,67	280,67	0,46-
1067323 SILLA DE TRABAJO	280,67	280,67	0,46-
1067324 SILLA DE TRABAJO	280,67	280,67	0,46-
1067325 SILLA DE TRABAJO	280,67	280,67	0,46-
1067326 SILLA DE TRABAJO	280,67	280,67	0,46-
1067327 SILLA DE TRABAJO	280,67	280,67	0,46-
1067328 SILLA DE TRABAJO	280,67	280,67	0,46-
1067329 SILLA DE TRABAJO	280,67	280,67	0,46-
1067330 SILLA DE TRABAJO	280,67	280,67	0,46-
1067331 SILLA DE TRABAJO	280,67	280,67	0,46-
1067332 SILLA DE TRABAJO	280,67	280,67	0,46-
1070844 SILLA DE TRABAJO	553,26	553,26	0,30-
* 0001 Alta patrimonial	22.214,36	22.214,36	413,88-
** MMO/SDT SILLA DE TRABAJO	22.214,36	22.214,36	413,88-
1062554 SILLA CONFIDENTE/ESPERA	278,23	278,23	5,24-
1062555 SILLA CONFIDENTE/ESPERA	278,23	278,23	5,24-



Cuentas Anuales 2008

1062556 SILLA CONFIDENTE/ESPERA	278,23	278,23	5,24-
1062557 SILLA CONFIDENTE/ESPERA	278,23	278,23	5,24-
1062558 SILLA CONFIDENTE/ESPERA	278,23	278,23	5,24-
1062559 SILLA CONFIDENTE/ESPERA	278,23	278,23	5,24-
1062560 SILLA CONFIDENTE/ESPERA	278,23	278,23	5,24-
1062561 SILLA CONFIDENTE/ESPERA	278,23	278,23	5,24-
1062996 SILLA CONFIDENTE	278,23	278,23	4,48-
1062997 SILLA CONFIDENTE	278,23	278,23	4,48-
1062998 SILLA CONFIDENTE	278,23	278,23	4,48-
1062999 SILLA CONFIDENTE	278,23	278,23	4,48-
1063000 SILLA CONFIDENTE	278,23	278,23	4,48-
1063001 SILLA CONFIDENTE	278,23	278,23	4,48-
1063002 SILLA CONFIDENTE	278,23	278,23	4,48-
1063003 SILLA CONFIDENTE	278,23	278,23	4,48-
1063004 SILLA CONFIDENTE	278,23	278,23	4,48-
1063005 SILLA CONFIDENTE	278,24	278,24	4,48-
* 0001 Alta patrimonial	5.008,15	5.008,15	86,72-
** MMO/SES SILLA DE ESPERA	5.008,15	5.008,15	86,72-
1061212 SILLON FIJO 4 PATAS	173,61	173,61	4,41-
1061213 SILLON FIJO 4 PATAS	173,62	173,62	4,41-
1061214 SILLON FIJO 4 PATAS	173,62	173,62	4,41-
1061215 SILLON FIJO 4 PATAS	173,62	173,62	4,41-
1062465 SILLON	171,84	171,84	3,71-
1062466 SILLON	171,84	171,84	3,71-
1062467 SILLON	171,84	171,84	3,71-
1062468 SILLON	171,84	171,84	3,71-
1062469 SILLON	171,84	171,84	3,71-
1062470 SILLON	171,84	171,84	3,71-
1062471 SILLON	171,84	171,84	3,71-
1062472 SILLON	171,84	171,84	3,71-



Cuentas Anuales 2008

1064598 SILLON	141,51	141,51	1,74-
1064599 SILLON	141,51	141,51	1,74-
* 0001 Alta patrimonial	2.352,21	2.352,21	50,80-
** MMO/SIL SILLON	2.352,21	2.352,21	50,80-
1062139 SILLA	166,77	166,77	3,83-
1062140 SILLA	166,77	166,77	3,83-
1062141 SILLA	166,77	166,77	3,83-
1062142 SILLA	166,77	166,77	3,83-
1068530 SILLA ERGONOMICA	220,41	220,41	0,36-
1068531 SILLA ERGONOMICA	220,45	220,45	0,36-
1068532 SILLA ERGONOMICA	220,45	220,45	0,36-
1068533 SILLA ERGONOMICA	220,45	220,45	0,36-
1068534 SILLA ERGONOMICA	220,45	220,45	0,36-
1068535 SILLA ERGONOMICA	220,45	220,45	0,36-
1068536 SILLA ERGONOMICA	220,45	220,45	0,36-
1068537 SILLA ERGONOMICA	220,45	220,45	0,36-
1068538 SILLA ERGONOMICA	220,45	220,45	0,36-
1068539 SILLA ERGONOMICA	220,45	220,45	0,36-
* 0001 Alta patrimonial	2.871,54	2.871,54	18,92-
** MMO/SLL SILLA	2.871,54	2.871,54	18,92-
1064585 ESTANTE	33,52	33,52	0,41-
1064586 ESTANTE	33,52	33,52	0,41-
1064587 ESTANTE	33,52	33,52	0,41-
1064588 ESTANTE	33,52	33,52	0,41-
1064589 ESTANTE	33,52	33,52	0,41-
1064590 ESTANTE	33,52	33,52	0,41-
1064591 ESTANTE	33,52	33,52	0,41-
1064592 ESTANTE	33,52	33,52	0,41-
1064618 ESTANTE	22,35	22,35	0,23-
1064619 ESTANTE	22,35	22,35	0,23-



Cuentas Anuales 2008

1064620 ESTANTE	22,35	22,35	0,23-
1064621 ESTANTE	22,35	22,35	0,23-
1064622 ESTANTE	22,35	22,35	0,23-
1064623 ESTANTE	22,35	22,35	0,23-
1064624 ESTANTE	22,35	22,35	0,23-
1064625 ESTANTE	22,35	22,35	0,23-
1064626 ESTANTE	22,35	22,35	0,23-
1064627 ESTANTE	22,35	22,35	0,23-
1064628 ESTANTE	22,35	22,35	0,23-
1064629 ESTANTE	22,35	22,35	0,23-
1064630 ESTANTE	22,35	22,35	0,23-
1064631 ESTANTE	22,35	22,35	0,23-
1064632 ESTANTE	22,35	22,35	0,23-
1064633 ESTANTE	22,35	22,35	0,23-
1064634 ESTANTE	22,35	22,35	0,23-
1064635 ESTANTE	22,35	22,35	0,23-
1064636 ESTANTE	22,35	22,35	0,23-
1064637 ESTANTE	22,35	22,35	0,23-
1064638 ESTANTE	22,35	22,35	0,23-
1064639 ESTANTE	22,35	22,35	0,23-
1064640 ESTANTE	22,35	22,35	0,23-
1064641 ESTANTE	22,35	22,35	0,23-
1064642 ESTANTE	22,35	22,35	0,23-
1064643 ESTANTE	22,35	22,35	0,23-
1064644 ESTANTE	22,35	22,35	0,23-
1064645 ESTANTE	22,35	22,35	0,23-
1064646 ESTANTE	22,35	22,35	0,23-
1064647 ESTANTE	22,35	22,35	0,23-
1064648 ESTANTE	22,35	22,35	0,23-
1064649 ESTANTE	22,35	22,35	0,23-



Cuentas Anuales 2008

1064650 ESTANTE	22,35	22,35	0,23-
1064651 ESTANTE	22,35	22,35	0,23-
1064652 ESTANTE	22,35	22,35	0,23-
1064653 ESTANTE	22,35	22,35	0,23-
1064654 ESTANTE	22,35	22,35	0,23-
1064655 ESTANTE	22,35	22,35	0,23-
1064656 ESTANTE	22,35	22,35	0,23-
1064657 ESTANTE	22,35	22,35	0,23-
1067019 ESTANTE PARA ARMARIO	28,50	28,50	0,05-
1067020 ESTANTE PARA ARMARIO	28,50	28,50	0,05-
1067021 ESTANTE PARA ARMARIO	28,50	28,50	0,05-
1067022 ESTANTE PARA ARMARIO	28,50	28,50	0,05-
1067023 ESTANTE PARA ARMARIO	28,50	28,50	0,05-
1067024 ESTANTE PARA ARMARIO	28,50	28,50	0,05-
1067025 ESTANTE PARA ARMARIO	28,50	28,50	0,05-
1067026 ESTANTE PARA ARMARIO	28,50	28,50	0,05-
1067027 ESTANTE PARA ARMARIO	28,50	28,50	0,05-
1067028 ESTANTE PARA ARMARIO	28,50	28,50	0,05-
1067029 ESTANTE PARA ARMARIO	28,50	28,50	0,05-
1067030 ESTANTE PARA ARMARIO	28,50	28,50	0,05-
1067031 ESTANTE PARA ARMARIO	28,50	28,50	0,05-
1067032 ESTANTE PARA ARMARIO	28,50	28,50	0,05-
1067033 ESTANTE PARA ARMARIO	28,50	28,50	0,05-
1067034 ESTANTE PARA ARMARIO	28,50	28,50	0,05-
1067035 ESTANTE PARA ARMARIO	28,50	28,50	0,05-
1067036 ESTANTE PARA ARMARIO	28,50	28,50	0,05-
1067037 ESTANTE PARA ARMARIO	28,50	28,50	0,05-
1067038 ESTANTE PARA ARMARIO	28,50	28,50	0,05-
1067039 ESTANTE PARA ARMARIO	28,50	28,50	0,05-
1067040 ESTANTE PARA ARMARIO	28,50	28,50	0,05-



Cuentas Anuales 2008

1067041 ESTANTE PARA ARMARIO	28,50	28,50	0,05-
1067042 ESTANTE PARA ARMARIO	28,50	28,50	0,05-
1067043 ESTANTE PARA ARMARIO	28,50	28,50	0,05-
1067044 ESTANTE PARA ARMARIO	28,50	28,50	0,05-
1067045 ESTANTE PARA ARMARIO	28,50	28,50	0,05-
1067046 ESTANTE PARA ARMARIO	28,50	28,50	0,05-
1067047 ESTANTE PARA ARMARIO	28,50	28,50	0,05-
1067048 ESTANTE PARA ARMARIO	28,50	28,50	0,05-
1067049 ESTANTE PARA ARMARIO	28,50	28,50	0,05-
1067050 ESTANTE PARA ARMARIO	28,50	28,50	0,05-
1067051 ESTANTE PARA ARMARIO	28,50	28,50	0,05-
1067052 ESTANTE PARA ARMARIO	28,50	28,50	0,05-
1067053 ESTANTE PARA ARMARIO	28,50	28,50	0,05-
1067054 ESTANTE PARA ARMARIO	28,50	28,50	0,05-
1067055 ESTANTE PARA ARMARIO	28,50	28,50	0,05-
1067056 ESTANTE PARA ARMARIO	28,50	28,50	0,05-
1067057 ESTANTE PARA ARMARIO	28,50	28,50	0,05-
1067058 ESTANTE PARA ARMARIO	28,50	28,50	0,05-
1067059 ESTANTE PARA ARMARIO	28,50	28,50	0,05-
1067060 ESTANTE PARA ARMARIO	28,50	28,50	0,05-
1067061 ESTANTE PARA ARMARIO	28,50	28,50	0,05-
1067062 ESTANTE PARA ARMARIO	28,50	28,50	0,05-
1067063 ESTANTE PARA ARMARIO	28,50	28,50	0,05-
1067064 ESTANTE PARA ARMARIO	28,50	28,50	0,05-
1067065 ESTANTE PARA ARMARIO	28,50	28,50	0,05-
1067066 ESTANTE PARA ARMARIO	28,50	28,50	0,05-
1067067 ESTANTE PARA ARMARIO	28,50	28,50	0,05-
1067068 ESTANTE PARA ARMARIO	28,50	28,50	0,05-
1067069 ESTANTE PARA ARMARIO	28,50	28,50	0,05-
1067070 ESTANTE PARA ARMARIO	28,50	28,50	0,05-



Cuentas Anuales 2008

1067071 ESTANTE PARA ARMARIO	28,50	28,50	0,05-
1067072 ESTANTE PARA ARMARIO	28,50	28,50	0,05-
1067073 ESTANTE PARA ARMARIO	28,50	28,50	0,05-
1067074 ESTANTE PARA ARMARIO	28,50	28,50	0,05-
1067075 ESTANTE PARA ARMARIO	28,50	28,50	0,05-
1067076 ESTANTE PARA ARMARIO	28,50	28,50	0,05-
1067077 ESTANTE PARA ARMARIO	28,50	28,50	0,05-
1067078 ESTANTE PARA ARMARIO	28,50	28,50	0,05-
1067079 ESTANTE PARA ARMARIO	28,50	28,50	0,05-
1067080 ESTANTE PARA ARMARIO	28,50	28,50	0,05-
1067081 ESTANTE PARA ARMARIO	28,50	28,50	0,05-
1067082 ESTANTE PARA ARMARIO	28,50	28,50	0,05-
1067083 ESTANTE PARA ARMARIO	28,50	28,50	0,05-
1067084 ESTANTE PARA ARMARIO	28,50	28,50	0,05-
1067085 ESTANTE PARA ARMARIO	28,50	28,50	0,05-
1067086 ESTANTE PARA ARMARIO	28,50	28,50	0,05-
1067087 ESTANTE PARA ARMARIO	28,50	28,50	0,05-
1067088 ESTANTE PARA ARMARIO	28,50	28,50	0,05-
1067089 ESTANTE PARA ARMARIO	28,50	28,50	0,05-
1067090 ESTANTE PARA ARMARIO	28,50	28,50	0,05-
1067091 ESTANTE PARA ARMARIO	28,50	28,50	0,05-
1067092 ESTANTE PARA ARMARIO	28,50	28,50	0,05-
1067093 ESTANTE PARA ARMARIO	28,50	28,50	0,05-
1067094 ESTANTE PARA ARMARIO	28,50	28,50	0,05-
1067095 ESTANTE PARA ARMARIO	28,50	28,50	0,05-
1067096 ESTANTE PARA ARMARIO	28,50	28,50	0,05-
1067097 ESTANTE PARA ARMARIO	28,50	28,50	0,05-
1067098 ESTANTE PARA ARMARIO	28,50	28,50	0,05-
1067099 ESTANTE PARA ARMARIO	28,50	28,50	0,05-
1067100 ESTANTE PARA ARMARIO	28,50	28,50	0,05-



Cuentas Anuales 2008

1067101 ESTANTE PARA ARMARIO	28,50	28,50	0,05-
1067102 ESTANTE PARA ARMARIO	28,50	28,50	0,05-
1067103 ESTANTE PARA ARMARIO	28,50	28,50	0,05-
1067104 ESTANTE PARA ARMARIO	28,50	28,50	0,05-
1067105 ESTANTE PARA ARMARIO	28,50	28,50	0,05-
1067106 ESTANTE PARA ARMARIO	28,50	28,50	0,05-
1067107 ESTANTE PARA ARMARIO	28,50	28,50	0,05-
1067108 ESTANTE PARA ARMARIO	28,50	28,50	0,05-
1067109 ESTANTE PARA ARMARIO	28,50	28,50	0,05-
1067110 ESTANTE PARA ARMARIO	28,50	28,50	0,05-
1067111 ESTANTE PARA ARMARIO	28,50	28,50	0,05-
1067112 ESTANTE PARA ARMARIO	28,50	28,50	0,05-
1067113 ESTANTE PARA ARMARIO	28,50	28,50	0,05-
1067114 ESTANTE PARA ARMARIO	28,50	28,50	0,05-
1067115 ESTANTE PARA ARMARIO	28,50	28,50	0,05-
1067116 ESTANTE PARA ARMARIO	28,50	28,50	0,05-
1067117 ESTANTE PARA ARMARIO	28,50	28,50	0,05-
1067118 ESTANTE PARA ARMARIO	28,50	28,50	0,05-
1067119 ESTANTE PARA ARMARIO	28,50	28,50	0,05-
1067120 ESTANTE PARA ARMARIO	28,50	28,50	0,05-
1067121 ESTANTE PARA ARMARIO	28,50	28,50	0,05-
1067122 ESTANTE PARA ARMARIO	28,50	28,50	0,05-
1067123 ESTANTE PARA ARMARIO	28,50	28,50	0,05-
1067124 ESTANTE PARA ARMARIO	28,50	28,50	0,05-
1067125 ESTANTE PARA ARMARIO	28,50	28,50	0,05-
1067126 ESTANTE PARA ARMARIO	28,50	28,50	0,05-
1067127 ESTANTE PARA ARMARIO	28,50	28,50	0,05-
1067128 ESTANTE PARA ARMARIO	28,50	28,50	0,05-
1067129 ESTANTE PARA ARMARIO	28,50	28,50	0,05-
1067130 ESTANTE PARA ARMARIO	28,50	28,50	0,05-



Cuentas Anuales 2008

1067131 ESTANTE PARA ARMARIO	28,50	28,50	0,05-
1067132 ESTANTE PARA ARMARIO	28,50	28,50	0,05-
1067133 ESTANTE PARA ARMARIO	28,50	28,50	0,05-
1067134 ESTANTE PARA ARMARIO	28,50	28,50	0,05-
1067135 ESTANTE PARA ARMARIO	28,50	28,50	0,05-
1067136 ESTANTE PARA ARMARIO	28,50	28,50	0,05-
1067137 ESTANTE PARA ARMARIO	28,50	28,50	0,05-
1067138 ESTANTE PARA ARMARIO	28,50	28,50	0,05-
1067139 ESTANTE PARA ARMARIO	28,50	28,50	0,05-
1067140 ESTANTE PARA ARMARIO	28,50	28,50	0,05-
1067141 ESTANTE PARA ARMARIO	28,50	28,50	0,05-
1067142 ESTANTE PARA ARMARIO	28,50	28,50	0,05-
1067143 ESTANTE PARA ARMARIO	28,50	28,50	0,05-
1067144 ESTANTE PARA ARMARIO	28,50	28,50	0,05-
1067145 ESTANTE PARA ARMARIO	28,50	28,50	0,05-
1067146 ESTANTE PARA ARMARIO	28,50	28,50	0,05-
1067147 ESTANTE PARA ARMARIO	28,50	28,50	0,05-
1067148 ESTANTE PARA ARMARIO	28,50	28,50	0,05-
1067149 ESTANTE PARA ARMARIO	28,50	28,50	0,05-
1067150 ESTANTE PARA ARMARIO	28,50	28,50	0,05-
1067151 ESTANTE PARA ARMARIO	28,50	28,50	0,05-
1067152 ESTANTE PARA ARMARIO	28,50	28,50	0,05-
1067153 ESTANTE PARA ARMARIO	28,50	28,50	0,05-
1067154 ESTANTE PARA ARMARIO	28,50	28,50	0,05-
1067155 ESTANTE PARA ARMARIO	28,50	28,50	0,05-
1067156 ESTANTE PARA ARMARIO	28,50	28,50	0,05-
1067157 ESTANTE PARA ARMARIO	28,50	28,50	0,05-
1067158 ESTANTE PARA ARMARIO	28,50	28,50	0,05-
1067159 ESTANTE PARA ARMARIO	28,50	28,50	0,05-
1067160 ESTANTE PARA ARMARIO	28,50	28,50	0,05-



Cuentas Anuales 2008

1067161 ESTANTE PARA ARMARIO	28,50	28,50	0,05-
1067162 ESTANTE PARA ARMARIO	28,50	28,50	0,05-
1067163 ESTANTE PARA ARMARIO	28,50	28,50	0,05-
1067164 ESTANTE PARA ARMARIO	28,50	28,50	0,05-
1067165 ESTANTE PARA ARMARIO	28,50	28,50	0,05-
1067166 ESTANTE PARA ARMARIO	28,50	28,50	0,05-
1067167 ESTANTE PARA ARMARIO	28,50	28,50	0,05-
1067168 ESTANTE PARA ARMARIO	28,50	28,50	0,05-
1067169 ESTANTE PARA ARMARIO	28,50	28,50	0,05-
1067170 ESTANTE PARA ARMARIO	28,50	28,50	0,05-
1067171 ESTANTE PARA ARMARIO	28,50	28,50	0,05-
1067172 ESTANTE PARA ARMARIO	28,50	28,50	0,05-
1067173 ESTANTE PARA ARMARIO	28,50	28,50	0,05-
1067174 ESTANTE PARA ARMARIO	28,50	28,50	0,05-
1067175 ESTANTE PARA ARMARIO	28,50	28,50	0,05-
1067176 ESTANTE PARA ARMARIO	28,50	28,50	0,05-
1067177 ESTANTE PARA ARMARIO	28,50	28,50	0,05-
1067178 ESTANTE PARA ARMARIO	28,50	28,50	0,05-
1067179 ESTANTE PARA ARMARIO	28,50	28,50	0,05-
1067180 ESTANTE PARA ARMARIO	28,50	28,50	0,05-
1067181 ESTANTE PARA ARMARIO	28,50	28,50	0,05-
1067182 ESTANTE PARA ARMARIO	28,50	28,50	0,05-
1067183 ESTANTE PARA ARMARIO	28,50	28,50	0,05-
1067184 ESTANTE PARA ARMARIO	28,50	28,50	0,05-
1067185 ESTANTE PARA ARMARIO	28,50	28,50	0,05-
1067186 ESTANTE PARA ARMARIO	28,50	28,50	0,05-
1067187 ESTANTE PARA ARMARIO	28,50	28,50	0,05-
* 0001 Alta patrimonial	5.978,66	5.978,66	20,93-
** MMO/SNE ESTANTE	5.978,66	5.978,66	20,93-
1059548 SILLA PATIN	295,35	295,35	18,89-



Cuentas Anuales 2008

1059549 SILLA PATIN	295,35	295,35	18,89-
1059550 SILLA PATIN	295,35	295,35	18,89-
1059551 SILLA PATIN	295,35	295,35	18,89-
1059552 SILLA PATIN	295,35	295,35	18,89-
1059553 SILLA PATIN	295,35	295,35	18,89-
* 0001 Alta patrimonial	1.772,10	1.772,10	113,34-
** MMO/SPN SILLA PATIN	1.772,10	1.772,10	113,34-
1061441 SILLON DE TRABAJO	384,28	384,28	9,03-
1062127 SILLON DE TRABAJO	363,60	363,60	8,34-
1062128 SILLON DE TRABAJO	363,60	363,60	8,34-
1062129 SILLON DE TRABAJO	363,60	363,60	8,34-
1062130 SILLON DE TRABAJO	363,60	363,60	8,34-
1062131 SILLON DE TRABAJO	363,60	363,60	8,34-
1062132 SILLON DE TRABAJO	363,60	363,60	8,34-
1062133 SILLON DE TRABAJO	363,60	363,60	8,34-
1062134 SILLON DE TRABAJO	363,60	363,60	8,34-
1062135 SILLON DE TRABAJO	363,60	363,60	8,34-
1062136 SILLON DE TRABAJO	363,60	363,60	8,34-
1062137 SILLON DE TRABAJO	363,60	363,60	8,34-
1062138 SILLON DE TRABAJO	363,60	363,60	8,34-
1062552 SILLON DE TRABAJO	604,59	604,59	11,40-
1062553 SILLON DE TRABAJO	604,63	604,63	11,40-
1062710 SILLON DE TRABAJO	384,27	384,27	6,09-
1062711 SILLON DE TRABAJO	384,27	384,27	6,09-
1062712 SILLON DE TRABAJO	384,27	384,27	6,09-
1062713 SILLON DE TRABAJO	384,27	384,27	6,09-
1062714 SILLON DE TRABAJO	384,27	384,27	6,09-
1062715 SILLON DE TRABAJO	384,27	384,27	6,09-
1062716 SILLON DE TRABAJO	384,27	384,27	6,09-
1062717 SILLON DE TRABAJO	384,27	384,27	6,09-



Cuentas Anuales 2008

1062718 SILLON DE TRABAJO	384,27	384,27	6,09-
1062719 SILLON DE TRABAJO	384,27	384,27	6,09-
1062720 SILLON DE TRABAJO	384,27	384,27	6,09-
1062721 SILLON DE TRABAJO	384,27	384,27	6,09-
1062793 SILLON DE TRABAJO	384,27	384,27	6,09-
1062794 SILLON DE TRABAJO	384,27	384,27	6,09-
1062795 SILLON DE TRABAJO	384,27	384,27	6,09-
1062796 SILLON DE TRABAJO	384,27	384,27	6,09-
1062797 SILLON DE TRABAJO	384,27	384,27	6,09-
1062798 SILLON DE TRABAJO	384,27	384,27	6,09-
1062799 SILLON DE TRABAJO	384,27	384,27	6,09-
1062800 SILLON DE TRABAJO	384,27	384,27	6,09-
1062801 SILLON DE TRABAJO	384,27	384,27	6,09-
1062802 SILLON DE TRABAJO	384,27	384,27	6,09-
1062803 SILLON DE TRABAJO	384,27	384,27	6,09-
1062993 SILLON DE TRABAJO CON RUEDAS	604,61	604,61	9,75-
1062994 SILLON DE TRABAJO CON RUEDAS	604,61	604,61	9,75-
1062995 SILLON DE TRABAJO CON RUEDAS	604,61	604,61	9,75-
1064597 SILLON DE TRABAJO	330,21	330,21	4,06-
1064708 SILLON DE TRABAJO	384,27	384,27	3,89-
1064709 SILLON DE TRABAJO	384,27	384,27	3,89-
1064710 SILLON DE TRABAJO	384,27	384,27	3,89-
1064711 SILLON DE TRABAJO	384,27	384,27	3,89-
1064712 SILLON DE TRABAJO	384,27	384,27	3,89-
1064713 SILLON DE TRABAJO	384,27	384,27	3,89-
1064714 SILLON DE TRABAJO	384,27	384,27	3,89-
1064715 SILLON DE TRABAJO	384,27	384,27	3,89-
* 0001 Alta patrimonial	20.013,11	20.013,11	336,41-
** MMO/STR SILLON DE TRABAJO CON RUEDAS	20.013,11	20.013,11	336,41-
1060588 TABLON DE ANUNCIOS	133,63	133,63	5,95-



Cuentas Anuales 2008

1062743 TABLON DE ANUNCIOS	133,63	133,63	2,15-
* 0001 Alta patrimonial	267,26	267,26	8,10-
** MMO/TAB TABLON DE ANUNCIOS	267,26	267,26	8,10-
1062143 TABURETE A GAS CON REDAS	109,52	109,52	2,51-
1062144 TABURETE A GAS CON REDAS	109,52	109,52	2,51-
1062145 TABURETE A GAS CON REDAS	109,52	109,52	2,51-
* 0001 Alta patrimonial	328,56	328,56	7,53-
** MMO/TAR TABURETE	328,56	328,56	7,53-
1059501 TABLON DE ANUNCIOS PUERTAS CRISTAL	289,70	289,70	18,92-
1059502 TABLON DE ANUNCIOS PUERTAS CRISTAL	289,70	289,70	18,92-
* 0001 Alta patrimonial	579,40	579,40	37,84-
** MMO/TAV TABLON ANUNCIOS CON PUERTAS DE CRISTAL	579,40	579,40	37,84-
1060026 TAQUILLA 4 PLAZAS	196,02	196,02	9,80-
1060027 TAQUILLA 4 PLAZAS	196,02	196,02	9,80-
1060028 TAQUILLA 4 PLAZAS	196,02	196,02	9,80-
1060029 TAQUILLA 4 PLAZAS	196,02	196,02	9,80-
* 0001 Alta patrimonial	784,08	784,08	39,20-
** MMO/TLL TAQUILLA	784,08	784,08	39,20-
1062548 ESTOR	205,15	205,15	3,87-
1062549 ESTOR	205,15	205,15	3,87-
1062550 ESTOR	205,15	205,15	3,87-
1062551 ESTOR	205,18	205,18	3,87-
1065617 ESTOR DE LONETA	226,26	226,26	1,67-
1065618 ESTOR DE LONETA	226,27	226,27	1,67-
* 0001 Alta patrimonial	1.273,16	1.273,16	18,82-
** MMO/TOR ESTOR	1.273,16	1.273,16	18,82-
1059271 BANCO VESTUARIO	289,42	289,42	20,16-
1059272 BANCO VESTUARIO	289,42	289,42	20,16-
1059273 BANCO VESTUARIO	289,42	289,42	20,16-
1059274 BANCO VESTUARIO	289,42	289,42	20,16-



Cuentas Anuales 2008

1059275 BANCO VESTUARIO	289,42	289,42	20,16-
1059276 BANCO VESTUARIO	289,42	289,42	20,16-
1059277 BANCO VESTUARIO	289,42	289,42	20,16-
1059278 BANCO VESTUARIO	289,42	289,42	20,16-
* 0001 Alta patrimonial	2.315,36	2.315,36	161,28-
** MMV/BAN BANCO	2.315,36	2.315,36	161,28-
1062330 MOSQUITERA	32,06	32,06	0,68-
1062331 MOSQUITERA	32,09	32,09	0,68-
1062332 MOSQUITERA	32,09	32,09	0,68-
1062333 MOSQUITERA	32,09	32,09	0,68-
1062334 MOSQUITERA	32,09	32,09	0,68-
1062335 MOSQUITERA	32,09	32,09	0,68-
1062336 MOSQUITERA	32,09	32,09	0,68-
1062337 MOSQUITERA	32,09	32,09	0,68-
1062338 MOSQUITERA	32,09	32,09	0,68-
1062339 MOSQUITERA	32,09	32,09	0,68-
1062340 MOSQUITERA	32,09	32,09	0,68-
1062341 MOSQUITERA	32,09	32,09	0,68-
1062342 MOSQUITERA	32,09	32,09	0,68-
1062343 MOSQUITERA	32,09	32,09	0,68-
1062344 MOSQUITERA	32,09	32,09	0,68-
1062345 MOSQUITERA	32,09	32,09	0,68-
1062346 MOSQUITERA	32,09	32,09	0,68-
1062347 MOSQUITERA	32,09	32,09	0,68-
1062348 MOSQUITERA	32,09	32,09	0,68-
1062349 MOSQUITERA	42,73	42,73	0,90-
1062350 MOSQUITERA	42,73	42,73	0,90-
1062351 MOSQUITERA	42,73	42,73	0,90-
1062352 MOSQUITERA	42,73	42,73	0,90-
1062353 MOSQUITERA	42,73	42,73	0,90-



Cuentas Anuales 2008

1062354 MOSQUITERA	42,73	42,73	0,90-
1062355 MOSQUITERA	42,73	42,73	0,90-
1062356 MOSQUITERA	42,73	42,73	0,90-
1062357 MOSQUITERA	42,73	42,73	0,90-
1062358 MOSQUITERA	42,73	42,73	0,90-
1062359 MOSQUITERA	42,73	42,73	0,90-
1062360 MOSQUITERA	42,73	42,73	0,90-
1062361 MOSQUITERA	42,73	42,73	0,90-
1062362 MOSQUITERA	42,73	42,73	0,90-
1062363 MOSQUITERA	42,73	42,73	0,90-
1062364 MOSQUITERA	42,73	42,73	0,90-
1062365 MOSQUITERA	42,73	42,73	0,90-
1062366 MOSQUITERA	42,73	42,73	0,90-
1062367 MOSQUITERA	42,73	42,73	0,90-
1062368 MOSQUITERA	37,52	37,52	0,79-
1062369 MOSQUITERA	37,52	37,52	0,79-
1062370 MOSQUITERA	32,09	32,09	0,68-
1062371 MOSQUITERA	32,09	32,09	0,68-
1062372 MOSQUITERA	32,09	32,09	0,68-
1062373 MOSQUITERA	32,09	32,09	0,68-
1062374 MOSQUITERA	32,09	32,09	0,68-
1062375 MOSQUITERA	32,09	32,09	0,68-
1062376 MOSQUITERA	36,35	36,35	0,77-
* 0001 Alta patrimonial	1.725,48	1.725,48	36,45-
** MMV/MQT MOSQUITERA	1.725,48	1.725,48	36,45-
*** 2260 2260	776.856,41	776.856,41	17.666,97-
1058966 ALIMENTADOR AUTOMATICO	875,52	875,52	80,44-
1059499 ALIMENTADOR AUTOMATICO	875,52	875,52	71,46-
1059518 ALIMENTADOR AUTOMATICO	875,52	875,52	69,97-
1060050 ALIMENTADOR AUTOMATICO	475,60	475,60	29,56-



Cuentas Anuales 2008

1061669 ALIMENTADOR AUTOMATICO	875,52	875,52	26,91-
1061837 ALIMENTADOR AUTOMATICO	475,60	475,60	11,37-
1062624 ALIMENTADOR AUTOMATICO	753,92	753,92	17,77-
1062625 ALIMENTADOR AUTOMATICO	753,93	753,93	17,77-
1064612 ALIMENTADOR AUTOMATICO	875,52	875,52	11,06-
* 0001 Alta patrimonial	6.836,65	6.836,65	336,31-
** MEF/ALI ALIMENTADOR DE HOJAS	6.836,65	6.836,65	336,31-
1061796 AMPLIACION MEMORIA	174,00	174,00	4,22-
* 0001 Alta patrimonial	174,00	174,00	4,22-
** MEF/APM AMPLIACIÓN DE MEMORIA	174,00	174,00	4,22-
1064581 CASSETTE A3 PARA FOTOCOPIADORA	296,96	296,96	4,56-
* 0001 Alta patrimonial	296,96	296,96	4,56-
** MEF/CBK CASSETTE BANK PARA FOTOCOPIADORA	296,96	296,96	4,56-
1058967 CLASIFICADOR-GRAPADOR	708,48	708,48	65,09-
1059423 CLASIFICADOR-GRAPADOR	709,72	709,72	61,09-
1059500 CLASIFICADOR-GRAPADOR	856,96	856,96	69,95-
1059519 CLASIFICADOR-GRAPADOR	708,48	708,48	56,62-
1061664 CLASIFICADOR-GRAPADOR	1.060,21	1.060,21	32,59-
* 0001 Alta patrimonial	4.043,85	4.043,85	285,34-
** MEF/CLA CLASIFICADOR PARA FOTOCOPIADORA	4.043,85	4.043,85	285,34-
1061835 FOTOCOPIADORA	6.495,00	6.495,00	155,28-
* 0001 Alta patrimonial	6.495,00	6.495,00	155,28-
** MEF/FIS FOTOCOPIADORA-IMPRESORA-SCANNER	6.495,00	6.495,00	155,28-
1058964 FOTOCOPIADORA	5.906,58	5.906,58	542,65-
1059421 FOTOCOPIADORA	7.920,43	7.920,43	681,67-
1059497 FOTOCOPIADORA	3.891,88	3.891,88	317,68-
1059516 FOTOCOPIADORA	5.906,58	5.906,58	472,04-
1060049 FOTOCOPIADORA-IMPRESORA-FAX	1.769,00	1.769,00	109,96-
1061662 FOTOCOPIADORA	8.786,27	8.786,27	270,07-
1061666 FOTOCOPIADORA CON KIT IMPRESOR	11.995,00	11.995,00	368,70-



Cuentas Anuales 2008

1061668 FOTOCOPIADORA CON KIT IMPRESOR	6.236,49	6.236,49	191,70-
1061794 FOTOCOPIADORA	2.328,00	2.328,00	56,45-
1061800 FOTOCOPIADORA	6.827,42	6.827,42	165,56-
1061836 FOTOCOPIADORA	1.769,00	1.769,00	42,29-
1062626 FOTOCOPIADORA	4.374,63	4.374,63	103,09-
1062627 FOTOCOPIADORA	4.374,63	4.374,63	103,09-
1064611 FOTOCOPIADORA	5.176,92	5.176,92	65,42-
1066808 FOTOCOPIADORA	9.689,71	9.689,71	46,33-
* 0001 Alta patrimonial	86.952,54	86.952,54	3.536,70-
** MEF/FOT FOTOCOPIADORA	86.952,54	86.952,54	3.536,70-
1060624 MULTIFUNCIONAL	875,00	875,00	50,51-
* 0001 Alta patrimonial	875,00	875,00	50,51-
** MEF/MFC MULTIFUNCIONAL	875,00	875,00	50,51-
1062630 KIT/PLACA IMPRESORA	1.103,00	1.103,00	25,99-
1062631 KIT/PLACA IMPRESORA	1.103,00	1.103,00	25,99-
* 0001 Alta patrimonial	2.206,00	2.206,00	51,98-
** MEF/PDI PLACA DE IMPRESORA	2.206,00	2.206,00	51,98-
1058965 PEDESTAL FOTOCOPIADORA	200,00	200,00	18,37-
1059422 PEDESTAL DE FOTOCOPIADORA	1.059,56	1.059,56	91,20-
1059498 PEDESTAL DE FOTOCOPIADORA	200,00	200,00	16,33-
1059517 PEDESTAL DE FOTOCOPIADORA	200,00	200,00	15,98-
1060051 MESA-PEDESTAL PARA FOTOCOPIADORA	156,60	156,60	9,74-
1060726 PEDESTAL FOTOCOPIADORA	110,28	110,28	4,18-
1060727 PEDESTAL FOTOCOPIADORA	110,28	110,28	4,18-
1061663 PEDESTAL DE FOTOCOPIADORA	626,79	626,79	19,27-
1061667 PEDESTAL DE FOTOCOPIADORA	220,56	220,56	6,78-
1061795 PEDESTAL DE FOTOCOPIADORA	155,39	155,39	3,77-
1061838 PEDESTAL FOTOCOPIADORA	156,60	156,60	3,74-
1062628 PEDESTAL FOTOCOPIADORA	122,88	122,88	2,90-
1062629 PEDESTAL FOTOCOPIADORA	122,88	122,88	2,90-



Cuentas Anuales 2008

1064613 PEDESTAL FOTOCOPIADORA	1.059,57	1.059,57	13,39-
* 0001 Alta patrimonial	4.501,39	4.501,39	212,73-
** MEF/PED PEDESTAL DE FOTOCOPIADORA	4.501,39	4.501,39	212,73-
1059511 MESA/CARRO AUXILIAR RUEDAS	205,36	205,36	13,13-
1059512 MESA/CARRO AUXILIAR RUEDAS	205,37	205,37	13,13-
1059514 MESA/CARRO AUXILIAR RUEDAS	357,05	357,05	22,83-
1059515 MESA/CARRO AUXILIAR RUEDAS	357,05	357,05	22,83-
* 0001 Alta patrimonial	1.124,83	1.124,83	71,92-
** MEO/CPL CARRO PORTA-LIBROS	1.124,83	1.124,83	71,92-
1070782 ENSOBRADORA	11.901,60	11.901,60	6,50-
* 0001 Alta patrimonial	11.901,60	11.901,60	6,50-
** MEO/ESB ENSOBRADORA	11.901,60	11.901,60	6,50-
1061653 GRAPADORA	464,00	464,00	11,03-
1061654 GRAPADORA	464,00	464,00	11,03-
1061655 GRAPADORA	464,00	464,00	11,03-
1061656 GRAPADORA	464,00	464,00	11,03-
1061657 GRAPADORA	464,00	464,00	11,03-
* 0001 Alta patrimonial	2.320,00	2.320,00	55,15-
** MEO/GRA GRAPADORA	2.320,00	2.320,00	55,15-
1061676 GRAPADORA ELECTRICA	191,71	191,71	4,45-
* 0001 Alta patrimonial	191,71	191,71	4,45-
** MEO/GRE GRAPADORA ELECTRICA	191,71	191,71	4,45-
1059513 DESTRUCTORA DE DOCUMENTOS	106,57	106,57	6,82-
* 0001 Alta patrimonial	106,57	106,57	6,82-
** MEO/MDD MAQUINA DESTRUCTORA DE DOCUMENTOS	106,57	106,57	6,82-
1065569 MAQUINA DE ESCRIBIR	560,00	560,00	4,74-
* 0001 Alta patrimonial	560,00	560,00	4,74-
** MEO/MEE MAQUINA DE ESCRIBIR ELECTRICA	560,00	560,00	4,74-
1064377 PORTA-NOTAS	33,50	33,50	0,39-
1064378 PORTA-NOTAS	33,50	33,50	0,39-



Cuentas Anuales 2008

1064379 PORTA-NOTAS	33,50	33,50	0,39-
1064380 PORTA-NOTAS	33,50	33,50	0,39-
1064381 PORTA-NOTAS	33,50	33,50	0,39-
1064382 PORTA-NOTAS	33,50	33,50	0,39-
1064383 PORTA-NOTAS	33,50	33,50	0,39-
1064384 PORTA-NOTAS	33,50	33,50	0,39-
1064385 PORTA-NOTAS	33,50	33,50	0,39-
1064386 PORTA-NOTAS	33,50	33,50	0,39-
1064387 PORTA-NOTAS	33,50	33,50	0,39-
1064388 PORTA-NOTAS	33,50	33,50	0,39-
1064389 PORTA-NOTAS	33,50	33,50	0,39-
1064390 PORTA-NOTAS	33,50	33,50	0,39-
1064391 PORTA-NOTAS	33,50	33,50	0,39-
1064392 PORTA-NOTAS	33,50	33,50	0,39-
1064393 PORTA-NOTAS	33,50	33,50	0,39-
1064394 PORTA-NOTAS	33,50	33,50	0,39-
1064395 PORTA-NOTAS	33,50	33,50	0,39-
1064396 PORTA-NOTAS	33,50	33,50	0,39-
1064397 PORTA-NOTAS	33,50	33,50	0,39-
1064398 PORTA-NOTAS	33,50	33,50	0,39-
1064399 PORTA-NOTAS	33,50	33,50	0,39-
1064400 PORTA-NOTAS	33,50	33,50	0,39-
1064401 PORTA-NOTAS	33,50	33,50	0,39-
1064402 PORTA-NOTAS	33,50	33,50	0,39-
1064403 PORTA-NOTAS	33,50	33,50	0,39-
1064404 PORTA-NOTAS	33,50	33,50	0,39-
1064405 PORTA-NOTAS	33,50	33,50	0,39-
1064406 PORTA-NOTAS	33,50	33,50	0,39-
1064407 PORTA-NOTAS	33,50	33,50	0,39-
1064408 PORTA-NOTAS	33,50	33,50	0,39-



Cuentas Anuales 2008

1064409 PORTA-NOTAS	33,50	33,50	0,39-
1064410 PORTA-NOTAS	33,50	33,50	0,39-
1064411 PORTA-NOTAS	33,50	33,50	0,39-
1064412 PORTA-NOTAS	33,50	33,50	0,39-
1064413 PORTA-NOTAS	33,50	33,50	0,39-
1064414 PORTA-NOTAS	33,50	33,50	0,39-
1064415 PORTA-NOTAS	33,50	33,50	0,39-
1064416 PORTA-NOTAS	33,50	33,50	0,39-
1064417 PORTA-NOTAS	33,50	33,50	0,39-
1064418 PORTA-NOTAS	33,50	33,50	0,39-
1064419 PORTA-NOTAS	33,50	33,50	0,39-
1064420 PORTA-NOTAS	33,50	33,50	0,39-
1064421 PORTA-NOTAS	33,50	33,50	0,39-
1064422 PORTA-NOTAS	33,50	33,50	0,39-
1064423 PORTA-NOTAS	33,50	33,50	0,39-
1064424 PORTA-NOTAS	33,50	33,50	0,39-
1064425 PORTA-NOTAS	33,50	33,50	0,39-
1064426 PORTA-NOTAS	33,50	33,50	0,39-
1064427 PORTA-NOTAS	33,50	33,50	0,39-
1064428 PORTA-NOTAS	33,50	33,50	0,39-
1064429 PORTA-NOTAS	33,50	33,50	0,39-
1064430 PORTA-NOTAS	33,50	33,50	0,39-
1064431 PORTA-NOTAS	33,50	33,50	0,39-
1064432 PORTA-NOTAS	33,50	33,50	0,39-
1064433 PORTA-NOTAS	33,50	33,50	0,39-
1064434 PORTA-NOTAS	33,50	33,50	0,39-
1064435 PORTA-NOTAS	33,50	33,50	0,39-
1064436 PORTA-NOTAS	33,50	33,50	0,39-
1064437 PORTA-NOTAS	33,50	33,50	0,39-
1064438 PORTA-NOTAS	33,50	33,50	0,39-



Cuentas Anuales 2008

1064439 PORTA-NOTAS	33,50	33,50	0,39-
1064440 PORTA-NOTAS	33,50	33,50	0,39-
1064441 PORTA-NOTAS	33,50	33,50	0,39-
1064442 PORTA-NOTAS	33,50	33,50	0,39-
1064443 PORTA-NOTAS	33,50	33,50	0,39-
1064444 PORTA-NOTAS	33,50	33,50	0,39-
1064445 PORTA-NOTAS	33,50	33,50	0,39-
1064446 PORTA-NOTAS	33,50	33,50	0,39-
1064447 PORTA-NOTAS	33,50	33,50	0,39-
1064448 PORTA-NOTAS	33,50	33,50	0,39-
1064449 PORTA-NOTAS	33,50	33,50	0,39-
1064450 PORTA-NOTAS	33,50	33,50	0,39-
1064451 PORTA-NOTAS	33,50	33,50	0,39-
1064452 PORTA-NOTAS	33,50	33,50	0,39-
1064453 PORTA-NOTAS	33,50	33,50	0,39-
1064454 PORTA-NOTAS	33,50	33,50	0,39-
1064455 PORTA-NOTAS	33,50	33,50	0,39-
1064456 PORTA-NOTAS	33,50	33,50	0,39-
1064457 PORTA-NOTAS	33,50	33,50	0,39-
1064458 PORTA-NOTAS	33,50	33,50	0,39-
1064459 PORTA-NOTAS	33,50	33,50	0,39-
1064460 PORTA-NOTAS	33,50	33,50	0,39-
1064461 PORTA-NOTAS	33,50	33,50	0,39-
1064462 PORTA-NOTAS	33,50	33,50	0,39-
1064463 PORTA-NOTAS	33,50	33,50	0,39-
1064464 PORTA-NOTAS	33,50	33,50	0,39-
1064465 PORTA-NOTAS	33,50	33,50	0,39-
1064466 PORTA-NOTAS	33,50	33,50	0,39-
1064467 PORTA-NOTAS	33,50	33,50	0,39-
1064468 PORTA-NOTAS	33,50	33,50	0,39-



Cuentas Anuales 2008

1064469 PORTA-NOTAS	33,50	33,50	0,39-
1064470 PORTA-NOTAS	33,50	33,50	0,39-
1064471 PORTA-NOTAS	33,50	33,50	0,39-
1064472 PORTA-NOTAS	33,50	33,50	0,39-
1064473 PORTA-NOTAS	33,50	33,50	0,39-
1064474 PORTA-NOTAS	33,50	33,50	0,39-
1064475 PORTA-NOTAS	33,50	33,50	0,39-
1064476 PORTA-NOTAS	33,50	33,50	0,39-
* 0001 Alta patrimonial	3.350,00	3.350,00	39,00-
** MEO/PNO PORTA-NOTAS	3.350,00	3.350,00	39,00-
*** 2262 2262	131.936,10	131.936,10	4.826,21-
1060644 FOTOMETRO CLORO	568,40	568,40	31,64-
* 0001 Alta patrimonial	568,40	568,40	31,64-
** MEL/FOT FOTOMETRO	568,40	568,40	31,64-
1060646 SONDA INMERSION	89,32	89,32	4,97-
* 0001 Alta patrimonial	89,32	89,32	4,97-
** MEL/SOT SONDA DE TEMPERATURA	89,32	89,32	4,97-
1060645 TERMOMETRO DIGITAL	182,12	182,12	10,14-
* 0001 Alta patrimonial	182,12	182,12	10,14-
** MEL/TDI TERMOMETRO DIGITAL	182,12	182,12	10,14-
*** 2263 2263	839,84	839,84	46,75-
1059697 ABRELATAS	68,44	68,44	4,89-
* 0001 Alta patrimonial	68,44	68,44	4,89-
** MEC/ABR ABRELATAS	68,44	68,44	4,89-
1069370 ANDADOR	48,17	48,17	0,10-
1069371 ANDADOR	48,17	48,17	0,10-
* 0001 Alta patrimonial	96,34	96,34	0,20-
** MEC/AND ANDADOR	96,34	96,34	0,20-
1059504 ASPIRADOR	107,00	107,00	8,74-
* 0001 Alta patrimonial	107,00	107,00	8,74-



Cuentas Anuales 2008

** MEC/APD ASPIRADOR	107,00	107,00	8,74-
1068254 ARMARIO ESCOBERO	696,00	696,00	2,14-
1068255 ARMARIO ESCOBERO	510,40	510,40	1,57-
* 0001 Alta patrimonial	1.206,40	1.206,40	3,71-
** MEC/ARM ARMARIO	1.206,40	1.206,40	3,71-
1059635 BATIDORA	112,00	112,00	8,34-
1060458 BATIDORA	65,00	65,00	3,91-
* 0001 Alta patrimonial	177,00	177,00	12,25-
** MEC/BAT BATIDORA	177,00	177,00	12,25-
1059997 BIOMBO	270,00	270,00	16,88-
1059998 BIOMBO	270,00	270,00	16,88-
1059999 BIOMBO	270,00	270,00	16,88-
1061938 BIOMBO CRISTAL	334,20	334,20	9,59-
1065708 BIOMBO 3 CUERPOS	126,28	126,28	1,16-
* 0001 Alta patrimonial	1.270,48	1.270,48	61,39-
** MEC/BBB BIOMBO	1.270,48	1.270,48	61,39-
1062804 BAÑERA DE HIDROMASAJE	8.025,00	8.025,00	156,23-
* 0001 Alta patrimonial	8.025,00	8.025,00	156,23-
** MEC/BDH BAÑERA DE HIDROMASAJE	8.025,00	8.025,00	156,23-
1059716 BANCO	150,51	150,51	10,12-
1059717 BANCO	150,51	150,51	10,12-
1059718 BANCO	150,51	150,51	10,12-
1059719 BANCO	150,51	150,51	10,12-
1059720 BANCO	150,51	150,51	10,12-
1059721 BANCO	150,51	150,51	10,12-
1059722 BANCO	150,51	150,51	10,12-
1059723 BANCO	150,51	150,51	10,12-
1059724 BANCO	150,51	150,51	10,12-
1059725 BANCO	150,51	150,51	10,12-
1059726 BANCO	150,51	150,51	10,12-



Cuentas Anuales 2008

1059727 BANCO	150,51	150,51	10,12-
1059728 BANCO	150,51	150,51	10,12-
1059729 BANCO	150,51	150,51	10,12-
1059730 BANCO	150,51	150,51	10,12-
1059949 BANCO	67,00	67,00	4,19-
1059950 BANCO	67,00	67,00	4,19-
1059951 BANCO	67,00	67,00	4,19-
1059952 BANCO	67,00	67,00	4,19-
1059953 BANCO	67,00	67,00	4,19-
1059954 BANCO	67,00	67,00	4,19-
1070363 BANCO	351,01	351,01	0,12-
1070364 BANCO	351,01	351,01	0,12-
1070365 BANCO	351,01	351,01	0,12-
1070366 BANCO	351,01	351,01	0,12-
1070367 BANCO	351,01	351,01	0,12-
1070368 BANCO	351,01	351,01	0,12-
1070369 BANCO	351,01	351,01	0,12-
1070370 BANCO	351,01	351,01	0,12-
* 0001 Alta patrimonial	5.467,73	5.467,73	177,90-
** MEC/BNC BANCO	5.467,73	5.467,73	177,90-
1064303 BUZON	56,75	56,75	0,85-
* 0001 Alta patrimonial	56,75	56,75	0,85-
** MEC/BUN BUZON	56,75	56,75	0,85-
1059665 CACEROLA 50 CM	78,19	78,19	5,26-
* 0001 Alta patrimonial	78,19	78,19	5,26-
** MEC/CAC CACEROLA	78,19	78,19	5,26-
1059758 CAFETERA	33,00	33,00	2,22-
1060451 CAFETERA	22,01	22,01	1,32-
1060452 CAFETERA	22,01	22,01	1,32-
1060453 CAFETERA	22,01	22,01	1,32-



Cuentas Anuales 2008

1060454 CAFETERA	22,01	22,01	1,32-
* 0001 Alta patrimonial	121,04	121,04	7,50-
** MEC/CAF CAFETERA	121,04	121,04	7,50-
1062805 CASETA/TRASTERO	741,65	741,65	14,44-
* 0001 Alta patrimonial	741,65	741,65	14,44-
** MEC/CAT CASETA/TRASTERO	741,65	741,65	14,44-
1059731 CENICERO	83,52	83,52	5,62-
1059732 CENICERO	83,52	83,52	5,62-
1059733 CENICERO	83,52	83,52	5,62-
1059734 CENICERO	83,52	83,52	5,62-
1059735 CENICERO	83,52	83,52	5,62-
1059736 CENICERO	83,52	83,52	5,62-
1059737 CENICERO	83,52	83,52	5,62-
1059738 CENICERO	83,52	83,52	5,62-
* 0001 Alta patrimonial	668,16	668,16	44,96-
** MEC/CCR CENICERO	668,16	668,16	44,96-
1064745 CARRO 3 ESTANTES	286,80	286,80	3,33-
1064746 CARRO 3 ESTANTES	286,80	286,80	3,33-
1069368 CARRO CAMILLA	525,45	525,45	1,08-
* 0001 Alta patrimonial	1.099,05	1.099,05	7,74-
** MEC/CDT CARRO DE TRANSPORTE	1.099,05	1.099,05	7,74-
1058927 CALENTADOR DE AGUA ELECTRICO	233,00	233,00	24,75-
1059619 CALENTADOR/TERMO ELECTRICO	199,40	199,40	15,67-
* 0001 Alta patrimonial	432,40	432,40	40,42-
** MEC/CEL CALENTADOR ELECTRICO	432,40	432,40	40,42-
1062217 CESTILLO PARA CUBETA	433,84	433,84	11,56-
* 0001 Alta patrimonial	433,84	433,84	11,56-
** MEC/CES CESTILLO	433,84	433,84	11,56-
1062501 COLCHONETA PARA CAMILLA	1.284,00	1.284,00	32,01-
1062502 COLCHONETA PARA CAMILLA	1.284,00	1.284,00	32,01-



Cuentas Anuales 2008

1062503 COLCHONETA PARA CAMILLA	1.284,00	1.284,00	32,01-
1062504 COLCHONETA PARA CAMILLA	1.284,00	1.284,00	32,01-
* 0001 Alta patrimonial	5.136,00	5.136,00	128,04-
** MEC/CLT COLCHONETA	5.136,00	5.136,00	128,04-
1066548 CAMA GERIATRICA	1.285,76	1.285,76	4,39-
1066549 CAMA GERIATRICA	1.285,76	1.285,76	4,39-
1066550 CAMA GERIATRICA	1.285,76	1.285,76	4,39-
1066551 CAMA GERIATRICA	1.285,76	1.285,76	4,39-
1066552 CAMA GERIATRICA	1.285,76	1.285,76	4,39-
1066553 CAMA GERIATRICA	1.285,76	1.285,76	4,39-
1066554 CAMA GERIATRICA	1.285,76	1.285,76	4,39-
1066555 CAMA GERIATRICA	1.285,76	1.285,76	4,39-
1066556 CAMA GERIATRICA	1.285,76	1.285,76	4,39-
1066557 CAMA GERIATRICA	1.285,76	1.285,76	4,39-
1066558 CAMA GERIATRICA	1.285,76	1.285,76	4,39-
1066559 CAMA GERIATRICA	1.285,76	1.285,76	4,39-
1066560 CAMA GERIATRICA	1.285,76	1.285,76	4,39-
1066561 CAMA GERIATRICA	1.285,76	1.285,76	4,39-
1066562 CAMA GERIATRICA	1.285,76	1.285,76	4,39-
1066563 CAMA GERIATRICA	1.285,76	1.285,76	4,39-
1066564 CAMA GERIATRICA	1.285,76	1.285,76	4,39-
1066565 CAMA GERIATRICA	1.285,76	1.285,76	4,39-
1066566 CAMA GERIATRICA	1.285,76	1.285,76	4,39-
1066567 CAMA GERIATRICA	1.285,76	1.285,76	4,39-
1066568 CAMA GERIATRICA	1.285,76	1.285,76	4,39-
1066569 CAMA GERIATRICA	1.285,76	1.285,76	4,39-
1066570 CAMA GERIATRICA	1.285,76	1.285,76	4,39-
1066571 CAMA GERIATRICA	1.285,76	1.285,76	4,39-
1066572 CAMA GERIATRICA	1.285,76	1.285,76	4,39-
1066573 CAMA GERIATRICA	1.285,76	1.285,76	4,39-



Cuentas Anuales 2008

1066574 CAMA GERIATRICA	1.285,76	1.285,76	4,39-
1066575 CAMA GERIATRICA	1.285,76	1.285,76	4,39-
1066576 CAMA GERIATRICA	1.285,76	1.285,76	4,39-
1066577 CAMA GERIATRICA	1.285,76	1.285,76	4,39-
1066578 CAMA GERIATRICA	1.285,76	1.285,76	4,39-
1066579 CAMA GERIATRICA	1.285,76	1.285,76	4,39-
1066580 CAMA GERIATRICA	1.285,76	1.285,76	4,39-
1066581 CAMA GERIATRICA	1.285,76	1.285,76	4,39-
1066582 CAMA GERIATRICA	1.285,76	1.285,76	4,39-
1066583 CAMA GERIATRICA	1.285,76	1.285,76	4,39-
1066584 CAMA GERIATRICA	1.285,76	1.285,76	4,39-
1066585 CAMA GERIATRICA	1.285,76	1.285,76	4,39-
1066586 CAMA GERIATRICA	1.285,76	1.285,76	4,39-
1066587 CAMA GERIATRICA	1.285,76	1.285,76	4,39-
1066588 CAMA GERIATRICA	1.285,76	1.285,76	4,39-
1066589 CAMA GERIATRICA	1.285,76	1.285,76	4,39-
1066590 CAMA GERIATRICA	1.285,76	1.285,76	4,39-
1066591 CAMA GERIATRICA	1.285,76	1.285,76	4,39-
1066592 CAMA GERIATRICA	1.285,76	1.285,76	4,39-
1066593 CAMA GERIATRICA	1.285,76	1.285,76	4,39-
1066594 CAMA GERIATRICA	1.285,76	1.285,76	4,39-
1066595 CAMA GERIATRICA	1.285,76	1.285,76	4,39-
1066596 CAMA GERIATRICA	1.285,76	1.285,76	4,39-
1066597 CAMA GERIATRICA	1.285,76	1.285,76	4,39-
1066598 CAMA GERIATRICA	1.285,76	1.285,76	4,39-
1066599 CAMA GERIATRICA	1.285,76	1.285,76	4,39-
1066600 CAMA GERIATRICA	1.285,76	1.285,76	4,39-
1066601 CAMA GERIATRICA	1.285,76	1.285,76	4,39-
1066602 CAMA GERIATRICA	1.285,76	1.285,76	4,39-
1066603 CAMA GERIATRICA	1.285,76	1.285,76	4,39-



Cuentas Anuales 2008

1066604 CAMA GERIATRICA	1.285,76	1.285,76	4,39-
1066605 CAMA GERIATRICA	1.285,76	1.285,76	4,39-
1066606 CAMA GERIATRICA	1.285,76	1.285,76	4,39-
1066607 CAMA GERIATRICA	1.285,76	1.285,76	4,39-
1066608 CAMA GERIATRICA	1.285,76	1.285,76	4,39-
1066609 CAMA GERIATRICA	1.285,76	1.285,76	4,39-
1066610 CAMA GERIATRICA	1.285,76	1.285,76	4,39-
1066611 CAMA GERIATRICA	1.285,76	1.285,76	4,39-
1066612 CAMA GERIATRICA	1.285,76	1.285,76	4,39-
1066613 CAMA GERIATRICA	1.285,76	1.285,76	4,39-
1066614 CAMA GERIATRICA	1.285,76	1.285,76	4,39-
1066615 CAMA GERIATRICA	1.285,76	1.285,76	4,39-
1066616 CAMA GERIATRICA	1.285,76	1.285,76	4,39-
1066617 CAMA GERIATRICA	1.285,76	1.285,76	4,39-
1066618 CAMA GERIATRICA	1.285,76	1.285,76	4,39-
1066619 CAMA GERIATRICA	1.285,76	1.285,76	4,39-
1066620 CAMA GERIATRICA	1.285,76	1.285,76	4,39-
1066621 CAMA GERIATRICA	1.285,76	1.285,76	4,39-
1066622 CAMA GERIATRICA	1.285,76	1.285,76	4,39-
1066623 CAMA GERIATRICA	1.285,76	1.285,76	4,39-
1066624 CAMA GERIATRICA	1.285,76	1.285,76	4,39-
1066625 CAMA GERIATRICA	1.285,76	1.285,76	4,39-
1066626 CAMA GERIATRICA	1.285,76	1.285,76	4,39-
1066627 CAMA GERIATRICA	1.285,76	1.285,76	4,39-
1066628 CAMA GERIATRICA	1.285,76	1.285,76	4,39-
1066629 CAMA GERIATRICA	1.285,76	1.285,76	4,39-
1066630 CAMA GERIATRICA	1.285,76	1.285,76	4,39-
1066631 CAMA GERIATRICA	1.285,76	1.285,76	4,39-
1066632 CAMA GERIATRICA	1.285,76	1.285,76	4,39-
1066633 CAMA GERIATRICA	1.285,76	1.285,76	4,39-



Cuentas Anuales 2008

1066634 CAMA GERIATRICA	1.285,76	1.285,76	4,39-
1066635 CAMA GERIATRICA	1.285,76	1.285,76	4,39-
1066636 CAMA GERIATRICA	1.285,76	1.285,76	4,39-
1066807 CAMA GERIATRICA	1.285,65	1.285,65	4,39-
1067413 CAMA ARTICULADA	1.285,77	1.285,77	2,63-
1067414 CAMA ARTICULADA	1.285,77	1.285,77	2,63-
1067415 CAMA ARTICULADA	1.285,77	1.285,77	2,63-
1067416 CAMA ARTICULADA	1.285,77	1.285,77	2,63-
1067417 CAMA ARTICULADA	1.285,77	1.285,77	2,63-
1067418 CAMA ARTICULADA	1.285,77	1.285,77	2,63-
1067419 CAMA ARTICULADA	1.285,77	1.285,77	2,63-
1067420 CAMA ARTICULADA	1.285,77	1.285,77	2,63-
1067421 CAMA ARTICULADA	1.285,77	1.285,77	2,63-
1067422 CAMA ARTICULADA	1.285,77	1.285,77	2,63-
1067423 CAMA ARTICULADA	1.285,77	1.285,77	2,63-
1067424 CAMA ARTICULADA	1.285,77	1.285,77	2,63-
1067425 CAMA ARTICULADA	1.285,77	1.285,77	2,63-
1067426 CAMA ARTICULADA	1.285,77	1.285,77	2,63-
1067427 CAMA ARTICULADA	1.285,77	1.285,77	2,63-
1067428 CAMA ARTICULADA	1.285,77	1.285,77	2,63-
1067429 CAMA ARTICULADA	1.285,77	1.285,77	2,63-
1067430 CAMA ARTICULADA	1.285,77	1.285,77	2,63-
1067431 CAMA ARTICULADA	1.285,77	1.285,77	2,63-
1067432 CAMA ARTICULADA	1.285,77	1.285,77	2,63-
1067433 CAMA ARTICULADA	1.285,77	1.285,77	2,63-
1067434 CAMA ARTICULADA	1.285,77	1.285,77	2,63-
1067435 CAMA ARTICULADA	1.285,77	1.285,77	2,63-
1067436 CAMA ARTICULADA	1.285,77	1.285,77	2,63-
1067437 CAMA ARTICULADA	1.285,77	1.285,77	2,63-
1067438 CAMA ARTICULADA	1.285,77	1.285,77	2,63-



Cuentas Anuales 2008

1067439 CAMA ARTICULADA	1.285,77	1.285,77	2,63-
1067440 CAMA ARTICULADA	1.285,77	1.285,77	2,63-
1067441 CAMA ARTICULADA	1.285,77	1.285,77	2,63-
1067442 CAMA ARTICULADA	1.285,77	1.285,77	2,63-
1067443 CAMA ARTICULADA	1.285,77	1.285,77	2,63-
1067444 CAMA ARTICULADA	1.285,77	1.285,77	2,63-
1067445 CAMA ARTICULADA	1.285,77	1.285,77	2,63-
1067446 CAMA ARTICULADA	1.285,77	1.285,77	2,63-
1067447 CAMA ARTICULADA	1.285,77	1.285,77	2,63-
1067448 CAMA ARTICULADA	1.285,77	1.285,77	2,63-
1067449 CAMA ARTICULADA	1.285,77	1.285,77	2,63-
1067450 CAMA ARTICULADA	1.285,77	1.285,77	2,63-
1067451 CAMA ARTICULADA	1.285,77	1.285,77	2,63-
1067452 CAMA ARTICULADA	1.285,77	1.285,77	2,63-
1067453 CAMA ARTICULADA	1.285,77	1.285,77	2,63-
1067454 CAMA ARTICULADA	1.285,77	1.285,77	2,63-
1067455 CAMA ARTICULADA	1.285,77	1.285,77	2,63-
1067456 CAMA ARTICULADA	1.285,77	1.285,77	2,63-
1067457 CAMA ARTICULADA	1.285,77	1.285,77	2,63-
1067458 CAMA ARTICULADA	1.285,77	1.285,77	2,63-
1067459 CAMA ARTICULADA	1.285,77	1.285,77	2,63-
1067460 CAMA ARTICULADA	1.285,77	1.285,77	2,63-
1067461 CAMA ARTICULADA	1.285,77	1.285,77	2,63-
1067462 CAMA ARTICULADA	1.285,77	1.285,77	2,63-
1067463 CAMA ARTICULADA	1.285,77	1.285,77	2,63-
1067464 CAMA ARTICULADA	1.285,77	1.285,77	2,63-
1067465 CAMA ARTICULADA	1.285,77	1.285,77	2,63-
1067466 CAMA ARTICULADA	1.285,77	1.285,77	2,63-
1067467 CAMA ARTICULADA	1.285,77	1.285,77	2,63-
1067468 CAMA ARTICULADA	1.285,77	1.285,77	2,63-



Cuentas Anuales 2008

1067469 CAMA ARTICULADA	1.285,77	1.285,77	2,63-
1067470 CAMA ARTICULADA	1.285,77	1.285,77	2,63-
1067471 CAMA ARTICULADA	1.285,77	1.285,77	2,63-
1067472 CAMA ARTICULADA	1.285,77	1.285,77	2,63-
1067473 CAMA ARTICULADA	1.285,77	1.285,77	2,63-
1067474 CAMA ARTICULADA	1.285,77	1.285,77	2,63-
1067475 CAMA ARTICULADA	1.285,77	1.285,77	2,63-
1067476 CAMA ARTICULADA	1.285,77	1.285,77	2,63-
1067477 CAMA ARTICULADA	1.285,77	1.285,77	2,63-
1067478 CAMA ARTICULADA	1.285,77	1.285,77	2,63-
1067479 CAMA ARTICULADA	1.285,77	1.285,77	2,63-
1067480 CAMA ARTICULADA	1.285,77	1.285,77	2,63-
1067481 CAMA ARTICULADA	1.285,77	1.285,77	2,63-
1067482 CAMA ARTICULADA	1.285,77	1.285,77	2,63-
1067483 CAMA ARTICULADA	1.285,77	1.285,77	2,63-
1067484 CAMA ARTICULADA	1.285,77	1.285,77	2,63-
1067485 CAMA ARTICULADA	1.285,77	1.285,77	2,63-
1067486 CAMA ARTICULADA	1.285,77	1.285,77	2,63-
1067487 CAMA ARTICULADA	1.285,77	1.285,77	2,63-
1067488 CAMA ARTICULADA	1.285,77	1.285,77	2,63-
1067489 CAMA ARTICULADA	1.285,77	1.285,77	2,63-
1067490 CAMA ARTICULADA	1.285,77	1.285,77	2,63-
1067491 CAMA ARTICULADA	1.285,77	1.285,77	2,63-
1067572 CAMA ARTICULADA	1.285,28	1.285,28	2,63-
1067831 CAMA ARTICULADA	1.088,96	1.088,96	2,23-
1067832 CAMA ARTICULADA	1.088,96	1.088,96	2,23-
1067833 CAMA ARTICULADA	1.088,96	1.088,96	2,23-
1067834 CAMA ARTICULADA	1.088,96	1.088,96	2,23-
1067835 CAMA ARTICULADA	1.088,96	1.088,96	2,23-
1067836 CAMA ARTICULADA	1.088,96	1.088,96	2,23-



Cuentas Anuales 2008

1067837 CAMA ARTICULADA	1.088,96	1.088,96	2,23-
1067838 CAMA ARTICULADA	1.088,96	1.088,96	2,23-
1067839 CAMA ARTICULADA	1.088,96	1.088,96	2,23-
1067840 CAMA ARTICULADA	1.088,96	1.088,96	2,23-
1067841 CAMA ARTICULADA	1.088,96	1.088,96	2,23-
1067842 CAMA ARTICULADA	1.088,96	1.088,96	2,23-
1067843 CAMA ARTICULADA	1.088,96	1.088,96	2,23-
1067844 CAMA ARTICULADA	1.088,96	1.088,96	2,23-
1067845 CAMA ARTICULADA	1.088,96	1.088,96	2,23-
1067846 CAMA ARTICULADA	1.088,96	1.088,96	2,23-
1067847 CAMA ARTICULADA	1.088,96	1.088,96	2,23-
1067848 CAMA ARTICULADA	1.088,96	1.088,96	2,23-
1067849 CAMA ARTICULADA	1.088,96	1.088,96	2,23-
1067850 CAMA ARTICULADA	1.088,96	1.088,96	2,23-
1067851 CAMA ARTICULADA	1.088,96	1.088,96	2,23-
1067852 CAMA ARTICULADA	1.088,96	1.088,96	2,23-
1067853 CAMA ARTICULADA	1.088,96	1.088,96	2,23-
1067854 CAMA ARTICULADA	1.088,96	1.088,96	2,23-
1067855 CAMA ARTICULADA	1.088,96	1.088,96	2,23-
1067856 CAMA ARTICULADA	1.088,96	1.088,96	2,23-
1067857 CAMA ARTICULADA	1.088,96	1.088,96	2,23-
1067858 CAMA ARTICULADA	1.088,96	1.088,96	2,23-
1067859 CAMA ARTICULADA	1.088,96	1.088,96	2,23-
1067860 CAMA ARTICULADA	1.088,96	1.088,96	2,23-
1067861 CAMA ARTICULADA	1.088,96	1.088,96	2,23-
1067862 CAMA ARTICULADA	1.088,96	1.088,96	2,23-
1067863 CAMA ARTICULADA	1.088,96	1.088,96	2,23-
1067864 CAMA ARTICULADA	1.088,96	1.088,96	2,23-
1067865 CAMA ARTICULADA	1.088,96	1.088,96	2,23-
1067866 CAMA ARTICULADA	1.088,96	1.088,96	2,23-



Cuentas Anuales 2008

1067867 CAMA ARTICULADA	1.088,96	1.088,96	2,23-
1067868 CAMA ARTICULADA	1.088,96	1.088,96	2,23-
1067869 CAMA ARTICULADA	1.088,96	1.088,96	2,23-
1067870 CAMA ARTICULADA	1.088,96	1.088,96	2,23-
1067871 CAMA ARTICULADA	1.088,96	1.088,96	2,23-
1067872 CAMA ARTICULADA	1.088,96	1.088,96	2,23-
1067873 CAMA ARTICULADA	1.088,96	1.088,96	2,23-
1067874 CAMA ARTICULADA	1.088,96	1.088,96	2,23-
1067875 CAMA ARTICULADA	1.088,96	1.088,96	2,23-
1067876 CAMA ARTICULADA	1.088,96	1.088,96	2,23-
1067877 CAMA ARTICULADA	1.088,96	1.088,96	2,23-
1067878 CAMA ARTICULADA	1.088,96	1.088,96	2,23-
1067879 CAMA ARTICULADA	1.088,96	1.088,96	2,23-
1067880 CAMA ARTICULADA	1.088,96	1.088,96	2,23-
1067881 CAMA ARTICULADA	1.088,96	1.088,96	2,23-
1067882 CAMA ARTICULADA	1.088,96	1.088,96	2,23-
1067883 CAMA ARTICULADA	1.088,96	1.088,96	2,23-
1067884 CAMA ARTICULADA	1.088,96	1.088,96	2,23-
1067885 CAMA ARTICULADA	1.088,96	1.088,96	2,23-
1067886 CAMA ARTICULADA	1.088,96	1.088,96	2,23-
1067887 CAMA ARTICULADA	1.088,96	1.088,96	2,23-
1067888 CAMA ARTICULADA	1.088,96	1.088,96	2,23-
1067889 CAMA ARTICULADA	1.088,96	1.088,96	2,23-
1067890 CAMA ARTICULADA	1.088,96	1.088,96	2,23-
1067891 CAMA ARTICULADA	1.088,96	1.088,96	2,23-
1067892 CAMA ARTICULADA	1.088,96	1.088,96	2,23-
1067893 CAMA ARTICULADA	1.088,96	1.088,96	2,23-
1067894 CAMA ARTICULADA	1.088,96	1.088,96	2,23-
1067895 CAMA ARTICULADA	1.088,96	1.088,96	2,23-
1067896 CAMA ARTICULADA	1.088,96	1.088,96	2,23-



Cuentas Anuales 2008

1067897 CAMA ARTICULADA	1.088,96	1.088,96	2,23-
1067898 CAMA ARTICULADA	1.088,96	1.088,96	2,23-
1067899 CAMA ARTICULADA	1.088,96	1.088,96	2,23-
1067900 CAMA ARTICULADA	1.088,96	1.088,96	2,23-
1067901 CAMA ARTICULADA	1.088,96	1.088,96	2,23-
1067902 CAMA ARTICULADA	1.088,96	1.088,96	2,23-
1067903 CAMA ARTICULADA	1.088,96	1.088,96	2,23-
1067904 CAMA ARTICULADA	1.088,96	1.088,96	2,23-
1067905 CAMA ARTICULADA	1.088,96	1.088,96	2,23-
1067906 CAMA ARTICULADA	1.088,96	1.088,96	2,23-
1067907 CAMA ARTICULADA	1.088,96	1.088,96	2,23-
1067908 CAMA ARTICULADA	1.088,96	1.088,96	2,23-
1067909 CAMA ARTICULADA	1.088,96	1.088,96	2,23-
1067910 CAMA ARTICULADA	1.088,96	1.088,96	2,23-
1067911 CAMA ARTICULADA	1.088,96	1.088,96	2,23-
1067912 CAMA ARTICULADA	1.088,96	1.088,96	2,23-
1067913 CAMA ARTICULADA	1.088,96	1.088,96	2,23-
1067914 CAMA ARTICULADA	1.088,96	1.088,96	2,23-
1067915 CAMA ARTICULADA	1.088,96	1.088,96	2,23-
1067916 CAMA ARTICULADA	1.088,96	1.088,96	2,23-
1067917 CAMA ARTICULADA	1.088,96	1.088,96	2,23-
1067918 CAMA ARTICULADA	1.088,96	1.088,96	2,23-
1067919 CAMA ARTICULADA	1.088,96	1.088,96	2,23-
1067920 CAMA ARTICULADA	1.088,96	1.088,96	2,23-
1067921 CAMA ARTICULADA	1.088,96	1.088,96	2,23-
1067922 CAMA ARTICULADA	1.088,96	1.088,96	2,23-
1067923 CAMA ARTICULADA	1.088,96	1.088,96	2,23-
1067924 CAMA ARTICULADA	1.088,96	1.088,96	2,23-
1067925 CAMA ARTICULADA	1.088,96	1.088,96	2,23-
1067926 CAMA ARTICULADA	1.088,96	1.088,96	2,23-



Cuentas Anuales 2008

1067927 CAMA ARTICULADA	1.088,96	1.088,96	2,23-
1067928 CAMA ARTICULADA	1.088,96	1.088,96	2,23-
1067929 CAMA ARTICULADA	1.088,96	1.088,96	2,23-
1067930 CAMA ARTICULADA	1.088,96	1.088,96	2,23-
1067931 CAMA ARTICULADA	1.088,96	1.088,96	2,23-
1067932 CAMA ARTICULADA	1.088,96	1.088,96	2,23-
1067933 CAMA ARTICULADA	1.088,96	1.088,96	2,23-
1067934 CAMA ARTICULADA	1.088,96	1.088,96	2,23-
1067935 CAMA ARTICULADA	1.088,96	1.088,96	2,23-
1067936 CAMA ARTICULADA	1.088,96	1.088,96	2,23-
1067937 CAMA ARTICULADA	1.088,96	1.088,96	2,23-
1067938 CAMA ARTICULADA	1.088,96	1.088,96	2,23-
1067939 CAMA ARTICULADA	1.088,96	1.088,96	2,23-
1067940 CAMA ARTICULADA	1.088,96	1.088,96	2,23-
1067941 CAMA ARTICULADA	1.088,96	1.088,96	2,23-
1067942 CAMA ARTICULADA	1.088,96	1.088,96	2,23-
1067943 CAMA ARTICULADA	1.088,96	1.088,96	2,23-
1067944 CAMA ARTICULADA	1.088,96	1.088,96	2,23-
1067945 CAMA ARTICULADA	1.088,96	1.088,96	2,23-
1067946 CAMA ARTICULADA	1.088,96	1.088,96	2,23-
1067947 CAMA ARTICULADA	1.088,96	1.088,96	2,23-
1067948 CAMA ARTICULADA	1.088,96	1.088,96	2,23-
1067949 CAMA ARTICULADA	1.088,96	1.088,96	2,23-
1067950 CAMA ARTICULADA	1.088,80	1.088,80	2,23-
1070846 CAMA GERIATRICA	1.575,12	1.575,12	0,54-
1070847 CAMA GERIATRICA	1.575,22	1.575,22	0,54-
1070848 CAMA GERIATRICA	1.575,22	1.575,22	0,54-
1070849 CAMA GERIATRICA	1.575,22	1.575,22	0,54-
1070850 CAMA GERIATRICA	1.575,22	1.575,22	0,54-
1070851 CAMA GERIATRICA	1.575,22	1.575,22	0,54-



Cuentas Anuales 2008

1070852 CAMA GERIATRICA	1.575,22	1.575,22	0,54-
1070853 CAMA GERIATRICA	1.575,22	1.575,22	0,54-
1070854 CAMA GERIATRICA	1.575,22	1.575,22	0,54-
1070855 CAMA GERIATRICA	1.575,22	1.575,22	0,54-
* 0001 Alta patrimonial	365.006,54	365.006,54	878,50-
** MEC/CMA CAMA ARTICULADA	365.006,54	365.006,54	878,50-
1059698 CALDERIN CON MEMBRANA Y MOTOBOMBA	2.030,00	2.030,00	137,27-
* 0001 Alta patrimonial	2.030,00	2.030,00	137,27-
** MEC/CMB CALDERIN DE MEMBRANA	2.030,00	2.030,00	137,27-
1060647 CENICERO-PAPELERA	152,00	152,00	8,46-
1060648 CENICERO-PAPELERA	285,00	285,00	15,87-
1060649 CENICERO-PAPELERA	222,00	222,00	12,36-
1063277 CENICERO-PAPELERA	59,00	59,00	0,89-
1063278 CENICERO-PAPELERA	59,00	59,00	0,89-
1063279 CENICERO-PAPELERA	59,00	59,00	0,89-
1063280 CENICERO-PAPELERA	59,00	59,00	0,89-
1063281 CENICERO-PAPELERA	59,00	59,00	0,89-
1063282 CENICERO-PAPELERA	59,00	59,00	0,89-
1063283 CENICERO-PAPELERA	59,00	59,00	0,89-
1063284 CENICERO-PAPELERA	59,00	59,00	0,89-
1063285 CENICERO-PAPELERA	59,00	59,00	0,89-
1063286 CENICERO-PAPELERA	59,00	59,00	0,89-
1063287 CENICERO-PAPELERA	59,00	59,00	0,89-
1063288 CENICERO-PAPELERA	59,00	59,00	0,89-
1063289 CENICERO-PAPELERA	59,00	59,00	0,89-
1063290 CENICERO-PAPELERA	59,00	59,00	0,89-
1063291 CENICERO-PAPELERA	59,00	59,00	0,89-
1063292 CENICERO-PAPELERA	59,00	59,00	0,89-
1063293 CENICERO-PAPELERA	59,00	59,00	0,89-
1063294 CENICERO-PAPELERA	59,00	59,00	0,89-



Cuentas Anuales 2008

* 0001 Alta patrimonial	1.721,00	1.721,00	52,71-
** MEC/CPL CENICERO-PAPELERA	1.721,00	1.721,00	52,71-
1060672 CRISTAL PARA ENCIMERA	21,67	21,67	1,16-
1060673 CRISTAL PARA ENCIMERA	21,87	21,87	1,16-
1060674 CRISTAL PARA ENCIMERA	21,87	21,87	1,16-
1060675 CRISTAL PARA ENCIMERA	21,87	21,87	1,16-
1060676 CRISTAL PARA ENCIMERA	21,87	21,87	1,16-
1060677 CRISTAL PARA ENCIMERA	21,87	21,87	1,16-
1060678 CRISTAL PARA ENCIMERA	21,87	21,87	1,16-
1060679 CRISTAL PARA ENCIMERA	21,87	21,87	1,16-
1060680 CRISTAL PARA ENCIMERA	21,87	21,87	1,16-
1060681 CRISTAL PARA ENCIMERA	21,87	21,87	1,16-
1060682 CRISTAL PARA ENCIMERA	21,87	21,87	1,16-
1060683 CRISTAL PARA ENCIMERA	21,87	21,87	1,16-
1060684 CRISTAL PARA ENCIMERA	21,87	21,87	1,16-
1060685 CRISTAL PARA ENCIMERA	21,87	21,87	1,16-
1060686 CRISTAL PARA ENCIMERA	21,87	21,87	1,16-
1060687 CRISTAL PARA ENCIMERA	21,87	21,87	1,16-
1060688 CRISTAL PARA ENCIMERA	21,87	21,87	1,16-
1060689 CRISTAL PARA ENCIMERA	21,87	21,87	1,16-
1060690 CRISTAL PARA ENCIMERA	21,87	21,87	1,16-
1060691 CRISTAL PARA ENCIMERA	21,87	21,87	1,16-
1060692 CRISTAL PARA ENCIMERA	21,87	21,87	1,16-
1060693 CRISTAL PARA ENCIMERA	21,87	21,87	1,16-
1060694 CRISTAL PARA ENCIMERA	21,87	21,87	1,16-
1060695 CRISTAL PARA ENCIMERA	21,87	21,87	1,16-
1060696 CRISTAL PARA ENCIMERA	21,87	21,87	1,16-
1060697 CRISTAL PARA ENCIMERA	21,87	21,87	1,16-
1060698 CRISTAL PARA ENCIMERA	21,87	21,87	1,16-
1060699 CRISTAL PARA ENCIMERA	21,87	21,87	1,16-



Cuentas Anuales 2008

1060700 CRISTAL PARA ENCIMERA	21,87	21,87	1,16-
1060701 CRISTAL PARA ENCIMERA	21,87	21,87	1,16-
1060702 CRISTAL PARA ENCIMERA	21,87	21,87	1,16-
1060703 CRISTAL PARA ENCIMERA	21,87	21,87	1,16-
1060704 CRISTAL PARA ENCIMERA	21,87	21,87	1,16-
1060705 CRISTAL PARA ENCIMERA	21,87	21,87	1,16-
1060706 CRISTAL PARA ENCIMERA	21,87	21,87	1,16-
1060707 CRISTAL PARA ENCIMERA	21,87	21,87	1,16-
1060708 CRISTAL PARA ENCIMERA	21,87	21,87	1,16-
1060709 CRISTAL PARA ENCIMERA	21,87	21,87	1,16-
1060710 CRISTAL PARA ENCIMERA	21,87	21,87	1,16-
1060711 CRISTAL PARA ENCIMERA	21,87	21,87	1,16-
1060712 CRISTAL PARA ENCIMERA	21,87	21,87	1,16-
1060713 CRISTAL PARA ENCIMERA	21,87	21,87	1,16-
1060714 CRISTAL PARA ENCIMERA	21,87	21,87	1,16-
1060715 CRISTAL PARA ENCIMERA	21,87	21,87	1,16-
1060716 CRISTAL PARA ENCIMERA	21,87	21,87	1,16-
1060717 CRISTAL PARA ENCIMERA	21,87	21,87	1,16-
1060718 CRISTAL PARA ENCIMERA	21,87	21,87	1,16-
1060719 CRISTAL PARA ENCIMERA	21,87	21,87	1,16-
1060720 CRISTAL PARA ENCIMERA	21,87	21,87	1,16-
1060721 CRISTAL PARA ENCIMERA	21,87	21,87	1,16-
1060722 CRISTAL PARA ENCIMERA	21,87	21,87	1,16-
1060723 CRISTAL PARA ENCIMERA	21,63	21,63	1,15-
1061703 CRISTAL PARA REPISA	38,80	38,80	0,94-
1061704 CRISTAL PARA REPISA	38,80	38,80	0,94-
1061705 CRISTAL PARA REPISA	38,80	38,80	0,94-
1061706 CRISTAL PARA REPISA	38,80	38,80	0,94-
1061707 CRISTAL PARA REPISA	38,80	38,80	0,94-
1061708 CRISTAL PARA REPISA	38,80	38,80	0,94-



Cuentas Anuales 2008

1061709 CRISTAL PARA REPISA	38,80	38,80	0,94-
1061710 CRISTAL PARA REPISA	38,80	38,80	0,94-
1061711 CRISTAL PARA REPISA	38,80	38,80	0,94-
1061712 CRISTAL PARA REPISA	38,80	38,80	0,94-
1061713 CRISTAL PARA REPISA	38,80	38,80	0,94-
1061714 CRISTAL PARA REPISA	38,80	38,80	0,94-
1061715 CRISTAL PARA REPISA	38,80	38,80	0,94-
1061716 CRISTAL PARA REPISA	38,80	38,80	0,94-
1061717 CRISTAL PARA REPISA	38,80	38,80	0,94-
1061718 CRISTAL PARA REPISA	38,80	38,80	0,94-
1061719 CRISTAL PARA REPISA	38,80	38,80	0,94-
1061720 CRISTAL PARA REPISA	38,80	38,80	0,94-
1061721 CRISTAL PARA REPISA	38,80	38,80	0,94-
1061722 CRISTAL PARA REPISA	38,80	38,80	0,94-
1061723 CRISTAL PARA REPISA	38,80	38,80	0,94-
1061724 CRISTAL PARA REPISA	38,80	38,80	0,94-
1061725 CRISTAL PARA REPISA	38,80	38,80	0,94-
1061726 CRISTAL PARA REPISA	38,80	38,80	0,94-
1061727 CRISTAL PARA REPISA	38,80	38,80	0,94-
1061728 CRISTAL PARA REPISA	38,80	38,80	0,94-
1061729 CRISTAL PARA REPISA	38,80	38,80	0,94-
1061730 CRISTAL PARA REPISA	38,80	38,80	0,94-
1061731 CRISTAL PARA REPISA	38,80	38,80	0,94-
1061732 CRISTAL PARA REPISA	38,80	38,80	0,94-
1061733 CRISTAL PARA REPISA	38,80	38,80	0,94-
1061734 CRISTAL PARA REPISA	38,80	38,80	0,94-
1061735 CRISTAL PARA REPISA	38,80	38,80	0,94-
1061736 CRISTAL PARA REPISA	38,80	38,80	0,94-
1061737 CRISTAL PARA REPISA	38,80	38,80	0,94-
1061738 CRISTAL PARA REPISA	38,80	38,80	0,94-



Cuentas Anuales 2008

1061739 CRISTAL PARA REPISA	38,80	38,80	0,94-
1061740 CRISTAL PARA REPISA	38,76	38,76	0,94-
* 0001 Alta patrimonial	2.611,16	2.611,16	96,03-
** MEC/CRA CRISTAL DE REPISA	2.611,16	2.611,16	96,03-
1059076 CARRO REPARTO COMIDAS	620,14	620,14	54,01-
1059077 CARRO REPARTO COMIDAS	620,14	620,14	54,01-
1059614 CARRO SERVIO COMIDA	407,39	407,39	32,56-
1059628 CARRO SERVICIO COMIDAS	749,36	749,36	56,05-
1059629 CARRO SERVICIO COMIDAS	749,36	749,36	56,05-
1059630 CARRO SERVICIO COMIDAS	749,36	749,36	56,05-
* 0001 Alta patrimonial	3.895,75	3.895,75	308,73-
** MEC/CRC CARRO DE REPARTO DE COMIDAS	3.895,75	3.895,75	308,73-
1059643 CARRO DE PELUQUERIA	138,04	138,04	10,28-
1061443 CARRITO PELUQUERIA	134,56	134,56	4,32-
* 0001 Alta patrimonial	272,60	272,60	14,60-
** MEC/CRP CARRO DE PELUQUERIA	272,60	272,60	14,60-
1061957 CONTENEDOR MOVIL	35,66	35,66	1,02-
1061958 CONTENEDOR MOVIL	35,66	35,66	1,02-
1061959 CONTENEDOR MOVIL	35,66	35,66	1,02-
1061960 CONTENEDOR MOVIL	35,66	35,66	1,02-
1061961 CONTENEDOR MOVIL	35,66	35,66	1,02-
1061962 CONTENEDOR MOVIL	35,66	35,66	1,02-
1064365 CONTENEDOR CON PEDAL	226,20	226,20	3,32-
1064366 CONTENEDOR CON PEDAL	226,20	226,20	3,32-
1064367 CONTENEDOR CON PEDAL	226,20	226,20	3,32-
1064368 CONTENEDOR CON PEDAL	226,20	226,20	3,32-
1064369 CONTENEDOR CON PEDAL	226,20	226,20	3,32-
1064370 CONTENEDOR CON PEDAL	226,20	226,20	3,32-
1064371 CONTENEDOR CON PEDAL	226,20	226,20	3,32-
1064372 CONTENEDOR CON PEDAL	226,20	226,20	3,32-



Cuentas Anuales 2008

1064373 CONTENEDOR CON PEDAL	226,20	226,20	3,32-
1064374 CONTENEDOR CON PEDAL	226,20	226,20	3,32-
1064375 CONTENEDOR CON PEDAL	226,20	226,20	3,32-
1064376 CONTENEDOR CON PEDAL	226,20	226,20	3,32-
* 0001 Alta patrimonial	2.928,36	2.928,36	45,96-
** MEC/CTB CONTENEDOR DE BASURA	2.928,36	2.928,36	45,96-
1069286 CUADRO/ENMARCACION	94,55	94,55	0,19-
1069287 CUADRO/ENMARCACION	94,55	94,55	0,19-
1069288 CUADRO/ENMARCACION	94,55	94,55	0,19-
1069289 CUADRO/ENMARCACION	94,55	94,55	0,19-
1069290 CUADRO/ENMARCACION	94,55	94,55	0,19-
1069291 CUADRO/ENMARCACION	94,55	94,55	0,19-
1069292 CUADRO/ENMARCACION	94,55	94,55	0,19-
1069293 CUADRO/ENMARCACION	94,55	94,55	0,19-
1069294 CUADRO/ENMARCACION	94,55	94,55	0,19-
1069295 CUADRO/ENMARCACION	94,55	94,55	0,19-
1069296 CUADRO/ENMARCACION	94,55	94,55	0,19-
1069297 CUADRO/ENMARCACION	94,55	94,55	0,19-
1069298 CUADRO/ENMARCACION	94,55	94,55	0,19-
1069299 CUADRO/ENMARCACION	94,55	94,55	0,19-
1069300 CUADRO/ENMARCACION	94,55	94,55	0,19-
1069301 CUADRO/ENMARCACION	94,55	94,55	0,19-
1069302 CUADRO/ENMARCACION	94,55	94,55	0,19-
1069303 CUADRO/ENMARCACION	94,55	94,55	0,19-
1069304 CUADRO/ENMARCACION	94,55	94,55	0,19-
1069305 CUADRO/ENMARCACION	94,55	94,55	0,19-
1069306 CUADRO/ENMARCACION	94,55	94,55	0,19-
1069307 CUADRO/ENMARCACION	94,55	94,55	0,19-
1069308 CUADRO/ENMARCACION	94,55	94,55	0,19-
1069309 CUADRO/ENMARCACION	94,55	94,55	0,19-



Cuentas Anuales 2008

1069310 CUADRO/ENMARCACION	94,55	94,55	0,19-
1069311 CUADRO/ENMARCACION	94,55	94,55	0,19-
1069312 CUADRO/ENMARCACION	94,55	94,55	0,19-
1069313 CUADRO/ENMARCACION	94,55	94,55	0,19-
1069314 CUADRO/ENMARCACION	94,55	94,55	0,19-
1069315 CUADRO/ENMARCACION	94,55	94,55	0,19-
1069316 CUADRO/ENMARCACION	94,55	94,55	0,19-
1069317 CUADRO/ENMARCACION	94,55	94,55	0,19-
1069318 CUADRO/ENMARCACION	94,55	94,55	0,19-
1069319 CUADRO/ENMARCACION	94,55	94,55	0,19-
1069320 CUADRO/ENMARCACION	94,55	94,55	0,19-
1069321 CUADRO/ENMARCACION	94,55	94,55	0,19-
1069322 CUADRO/ENMARCACION	94,55	94,55	0,19-
* 0001 Alta patrimonial	3.498,35	3.498,35	7,03-
** MEC/CUA CUADRO-ENMARCACIÓN	3.498,35	3.498,35	7,03-
1066963 DISPENSADOR DE TOALLAS	70,00	70,00	0,22-
1066964 DISPENSADOR DE TOALLAS	70,01	70,01	0,22-
1066965 DISPENSADOR DE TOALLAS	70,01	70,01	0,22-
* 0001 Alta patrimonial	210,02	210,02	0,66-
** MEC/DDT DISPENSADOR DE TOALLAS	210,02	210,02	0,66-
1063059 EDREDON DE 90	52,20	52,20	0,79-
1063060 EDREDON DE 90	52,20	52,20	0,79-
1063061 EDREDON DE 90	52,20	52,20	0,79-
1063062 EDREDON DE 90	52,20	52,20	0,79-
1063063 EDREDON DE 90	52,20	52,20	0,79-
1063064 EDREDON DE 90	52,20	52,20	0,79-
1063065 EDREDON DE 90	52,20	52,20	0,79-
1063066 EDREDON DE 90	52,20	52,20	0,79-
1063067 EDREDON DE 90	52,20	52,20	0,79-
1063068 EDREDON DE 90	52,20	52,20	0,79-



Cuentas Anuales 2008

1063069 EDREDON DE 90	52,20	52,20	0,79-
1063070 EDREDON DE 90	52,20	52,20	0,79-
1063071 EDREDON DE 90	52,20	52,20	0,79-
1063072 EDREDON DE 90	52,20	52,20	0,79-
1063073 EDREDON DE 90	52,20	52,20	0,79-
1063074 EDREDON DE 90	52,20	52,20	0,79-
1063075 EDREDON DE 90	52,20	52,20	0,79-
1063076 EDREDON DE 90	52,20	52,20	0,79-
1063077 EDREDON DE 90	52,20	52,20	0,79-
1063078 EDREDON DE 90	52,20	52,20	0,79-
1063079 EDREDON DE 90	52,20	52,20	0,79-
1063080 EDREDON DE 90	52,20	52,20	0,79-
1063081 EDREDON DE 90	52,20	52,20	0,79-
1063082 EDREDON DE 90	52,20	52,20	0,79-
1063083 EDREDON DE 90	52,20	52,20	0,79-
1063084 EDREDON DE 90	52,20	52,20	0,79-
1063085 EDREDON DE 90	52,20	52,20	0,79-
1063086 EDREDON DE 90	52,20	52,20	0,79-
1063087 EDREDON DE 90	52,20	52,20	0,79-
1063088 EDREDON DE 90	52,20	52,20	0,79-
1063089 EDREDON DE 90	52,20	52,20	0,79-
1063090 EDREDON DE 90	52,20	52,20	0,79-
1063091 EDREDON DE 90	52,20	52,20	0,79-
1063092 EDREDON DE 90	52,20	52,20	0,79-
1063093 EDREDON DE 90	52,20	52,20	0,79-
1063094 EDREDON DE 90	52,20	52,20	0,79-
1063095 EDREDON DE 90	52,20	52,20	0,79-
1063096 EDREDON DE 90	52,20	52,20	0,79-
1063097 EDREDON DE 90	52,20	52,20	0,79-
1063098 EDREDON DE 90	52,20	52,20	0,79-



Cuentas Anuales 2008

1063099 EDREDON DE 90	52,20	52,20	0,79-
1063100 EDREDON DE 90	52,20	52,20	0,79-
1063101 EDREDON DE 90	52,20	52,20	0,79-
1063102 EDREDON DE 90	52,20	52,20	0,79-
1063103 EDREDON DE 90	52,20	52,20	0,79-
1063104 EDREDON DE 90	52,20	52,20	0,79-
1063105 EDREDON DE 90	52,20	52,20	0,79-
1063106 EDREDON DE 90	52,20	52,20	0,79-
1063107 EDREDON DE 90	52,20	52,20	0,79-
1063108 EDREDON DE 90	52,20	52,20	0,79-
1063109 EDREDON DE 90	52,20	52,20	0,79-
1063110 EDREDON DE 90	52,20	52,20	0,79-
1063111 EDREDON DE 90	52,20	52,20	0,79-
1063112 EDREDON DE 90	52,20	52,20	0,79-
1063113 EDREDON DE 90	52,20	52,20	0,79-
1063114 EDREDON DE 90	52,20	52,20	0,79-
1063115 EDREDON DE 90	52,20	52,20	0,79-
1063116 EDREDON DE 90	52,20	52,20	0,79-
1063117 EDREDON DE 90	52,20	52,20	0,79-
1063118 EDREDON DE 90	52,20	52,20	0,79-
1063119 EDREDON DE 90	52,20	52,20	0,79-
1063120 EDREDON DE 90	52,20	52,20	0,79-
1063121 EDREDON DE 90	52,20	52,20	0,79-
1063122 EDREDON DE 90	52,20	52,20	0,79-
1063123 EDREDON DE 90	52,20	52,20	0,79-
1063124 EDREDON DE 90	52,20	52,20	0,79-
1063125 EDREDON DE 90	52,20	52,20	0,79-
1063126 EDREDON DE 90	52,20	52,20	0,79-
1063127 EDREDON DE 90	52,20	52,20	0,79-
1063128 EDREDON DE 90	52,20	52,20	0,79-



Cuentas Anuales 2008

1063129 EDREDON DE 90	52,20	52,20	0,79-
1063130 EDREDON DE 90	52,20	52,20	0,79-
1063131 EDREDON DE 90	52,20	52,20	0,79-
1063132 EDREDON DE 90	52,20	52,20	0,79-
1063133 EDREDON DE 90	52,20	52,20	0,79-
1063134 EDREDON DE 90	52,20	52,20	0,79-
1063135 EDREDON DE 90	52,20	52,20	0,79-
1063136 EDREDON DE 90	52,20	52,20	0,79-
1063137 EDREDON DE 90	52,20	52,20	0,79-
1063138 EDREDON DE 90	52,20	52,20	0,79-
1063139 EDREDON DE 90	52,20	52,20	0,79-
1063140 EDREDON DE 90	52,20	52,20	0,79-
1063141 EDREDON DE 90	52,20	52,20	0,79-
1063142 EDREDON DE 90	52,20	52,20	0,79-
1063143 EDREDON DE 90	52,20	52,20	0,79-
1063144 EDREDON DE 90	52,20	52,20	0,79-
1063145 EDREDON DE 90	52,20	52,20	0,79-
1063146 EDREDON DE 90	52,20	52,20	0,79-
1063147 EDREDON DE 90	52,20	52,20	0,79-
1063148 EDREDON DE 90	52,20	52,20	0,79-
1063149 EDREDON DE 90	52,20	52,20	0,79-
1063150 EDREDON DE 90	52,20	52,20	0,79-
1063151 EDREDON DE 90	52,20	52,20	0,79-
1063152 EDREDON DE 90	52,20	52,20	0,79-
1063153 EDREDON DE 90	52,20	52,20	0,79-
1063154 EDREDON DE 90	52,20	52,20	0,79-
1063155 EDREDON DE 90	52,20	52,20	0,79-
1063156 EDREDON DE 90	52,20	52,20	0,79-
1063157 EDREDON DE 90	52,20	52,20	0,79-
1063158 EDREDON DE 90	52,20	52,20	0,79-



Cuentas Anuales 2008

1063159 EDREDON DE 90	52,20	52,20	0,79-
1063160 EDREDON DE 90	52,20	52,20	0,79-
1063161 EDREDON DE 90	52,20	52,20	0,79-
1063162 EDREDON DE 90	52,20	52,20	0,79-
1063163 EDREDON DE 90	52,20	52,20	0,79-
1063164 EDREDON DE 90	52,20	52,20	0,79-
1063165 EDREDON DE 90	52,20	52,20	0,79-
1063166 EDREDON DE 90	52,20	52,20	0,79-
1063167 EDREDON DE 90	52,20	52,20	0,79-
1063168 EDREDON DE 90	52,20	52,20	0,79-
1063169 EDREDON DE 90	52,20	52,20	0,79-
1063170 EDREDON DE 90	52,20	52,20	0,79-
1063171 EDREDON DE 90	52,20	52,20	0,79-
1063172 EDREDON DE 90	52,20	52,20	0,79-
1063173 EDREDON DE 90	52,20	52,20	0,79-
1063174 EDREDON DE 90	52,20	52,20	0,79-
1063175 EDREDON DE 90	52,20	52,20	0,79-
1063176 EDREDON DE 90	52,20	52,20	0,79-
1063177 EDREDON DE 90	52,20	52,20	0,79-
1063178 EDREDON DE 90	52,20	52,20	0,79-
1063179 EDREDON DE 90	52,20	52,20	0,79-
1063180 EDREDON DE 90	52,20	52,20	0,79-
1063181 EDREDON DE 90	52,20	52,20	0,79-
1063182 EDREDON DE 90	52,20	52,20	0,79-
1063183 EDREDON DE 90	52,20	52,20	0,79-
1063184 EDREDON DE 90	52,20	52,20	0,79-
1063185 EDREDON DE 90	52,20	52,20	0,79-
1063186 EDREDON DE 90	52,20	52,20	0,79-
1063187 EDREDON DE 90	52,20	52,20	0,79-
1063188 EDREDON DE 90	52,20	52,20	0,79-



Cuentas Anuales 2008

1063189 EDREDON DE 90	52,20	52,20	0,79-
1063190 EDREDON DE 90	52,20	52,20	0,79-
1063191 EDREDON DE 90	52,20	52,20	0,79-
1063192 EDREDON DE 90	52,20	52,20	0,79-
1063193 EDREDON DE 90	52,20	52,20	0,79-
1063194 EDREDON DE 90	52,20	52,20	0,79-
1063195 EDREDON DE 90	52,20	52,20	0,79-
1063196 EDREDON DE 90	52,20	52,20	0,79-
1063197 EDREDON DE 90	52,20	52,20	0,79-
1063198 EDREDON DE 90	52,20	52,20	0,79-
1063199 EDREDON DE 90	52,20	52,20	0,79-
1063200 EDREDON DE 90	52,20	52,20	0,79-
1063201 EDREDON DE 90	52,20	52,20	0,79-
1063202 EDREDON DE 90	52,20	52,20	0,79-
1063203 EDREDON DE 90	52,20	52,20	0,79-
1063204 EDREDON DE 90	52,20	52,20	0,79-
1063205 EDREDON DE 90	52,20	52,20	0,79-
1063206 EDREDON DE 90	52,20	52,20	0,79-
1063207 EDREDON DE 90	52,20	52,20	0,79-
1063208 EDREDON DE 90	52,20	52,20	0,79-
1063209 EDREDON DE 90	52,20	52,20	0,79-
1063210 EDREDON DE 90	52,20	52,20	0,79-
1063211 EDREDON DE 90	52,20	52,20	0,79-
1063212 EDREDON DE 90	52,20	52,20	0,79-
1063213 EDREDON DE 90	52,20	52,20	0,79-
1063214 EDREDON DE 90	52,20	52,20	0,79-
1063215 EDREDON DE 90	52,20	52,20	0,79-
1063216 EDREDON DE 90	52,20	52,20	0,79-
1063217 EDREDON DE 90	52,20	52,20	0,79-
1063218 EDREDON DE 90	52,20	52,20	0,79-



Cuentas Anuales 2008

1063219 EDREDON DE 90	52,20	52,20	0,79-
1063220 EDREDON DE 90	52,20	52,20	0,79-
1063221 EDREDON DE 90	52,20	52,20	0,79-
1063222 EDREDON DE 90	52,20	52,20	0,79-
1063223 EDREDON DE 90	52,20	52,20	0,79-
1063224 EDREDON DE 90	52,20	52,20	0,79-
1063225 EDREDON DE 90	52,20	52,20	0,79-
1063226 EDREDON DE 90	52,20	52,20	0,79-
1063227 EDREDON DE 90	52,20	52,20	0,79-
1063228 EDREDON DE 90	52,20	52,20	0,79-
1063229 EDREDON DE 90	52,20	52,20	0,79-
1063230 EDREDON DE 90	52,20	52,20	0,79-
1063231 EDREDON DE 90	52,20	52,20	0,79-
1063232 EDREDON DE 90	52,20	52,20	0,79-
1063233 EDREDON DE 90	52,20	52,20	0,79-
1063234 EDREDON DE 90	52,20	52,20	0,79-
1063235 EDREDON DE 90	52,20	52,20	0,79-
1063236 EDREDON DE 90	52,20	52,20	0,79-
1063237 EDREDON DE 90	52,20	52,20	0,79-
1063238 EDREDON DE 90	52,20	52,20	0,79-
1063239 EDREDON DE 90	52,20	52,20	0,79-
1063240 EDREDON DE 90	52,20	52,20	0,79-
1063241 EDREDON DE 90	52,20	52,20	0,79-
1063242 EDREDON DE 90	52,20	52,20	0,79-
1063243 EDREDON DE 90	52,20	52,20	0,79-
1063244 EDREDON DE 90	52,20	52,20	0,79-
1063245 EDREDON DE 90	52,20	52,20	0,79-
1063246 EDREDON DE 90	52,20	52,20	0,79-
1063247 EDREDON DE 90	52,20	52,20	0,79-
1063248 EDREDON DE 90	52,20	52,20	0,79-



Cuentas Anuales 2008

1063249 EDREDON DE 90	52,20	52,20	0,79-
1063250 EDREDON DE 90	52,20	52,20	0,79-
1063251 EDREDON DE 90	52,20	52,20	0,79-
1063252 EDREDON DE 90	52,20	52,20	0,79-
1063253 EDREDON DE 90	52,20	52,20	0,79-
1063254 EDREDON DE 90	52,20	52,20	0,79-
1063255 EDREDON DE 90	52,20	52,20	0,79-
1063256 EDREDON DE 90	52,20	52,20	0,79-
1063257 EDREDON DE 90	52,20	52,20	0,79-
1063258 EDREDON DE 90	52,20	52,20	0,79-
* 0001 Alta patrimonial	10.440,00	10.440,00	158,00-
** MEC/EDE EDREDON	10.440,00	10.440,00	158,00-
1060667 ENCENEDOR ELECTRICO DE PARED	397,88	397,88	22,15-
1060668 ENCENEDOR ELECTRICO DE PARED	397,88	397,88	22,15-
* 0001 Alta patrimonial	795,76	795,76	44,30-
** MEC/EEP ENCENEDOR ELECTRICO DE PARED	795,76	795,76	44,30-
1059786 ESCALERA DOS TRAMOS	150,80	150,80	9,37-
* 0001 Alta patrimonial	150,80	150,80	9,37-
** MEC/ESL ESCALERA	150,80	150,80	9,37-
1058931 ESTANTERIA	634,21	634,21	63,90-
1059197 ESTANTERIA	2.872,44	2.872,44	250,16-
1059385 ESTANTERIA	1.929,08	1.929,08	168,01-
1068618 ESTANTERIA INICIAL	194,18	194,18	0,40-
1068619 ESTANTERIA INICIAL	194,18	194,18	0,40-
1068620 ESTANTERIA INICIAL	194,18	194,18	0,40-
1068621 ESTANTERIA INICIAL	194,18	194,18	0,40-
1068622 ESTANTERIA INICIAL	194,18	194,18	0,40-
1068623 ESTANTERIA INICIAL	194,18	194,18	0,40-
1068624 ESTANTERIA INICIAL	194,18	194,18	0,40-
1068625 ESTANTERIA INICIAL	194,18	194,18	0,40-



Cuentas Anuales 2008

1068626 ESTANTERIA INICIAL	194,18	194,18	0,40-
1068627 ESTANTERIA INICIAL	194,18	194,18	0,40-
1068628 ESTANTERIA INICIAL	194,18	194,18	0,40-
1068629 ESTANTERIA INICIAL	194,18	194,18	0,40-
1068630 ESTANTERIA INICIAL	194,18	194,18	0,40-
1068631 ESTANTERIA INICIAL	194,18	194,18	0,40-
1068632 ESTANTERIA INICIAL	194,18	194,18	0,40-
1068633 ESTANTERIA INICIAL	194,18	194,18	0,40-
1068634 ESTANTERIA INICIAL	194,18	194,18	0,40-
1068635 ESTANTERIA INICIAL	194,18	194,18	0,40-
1068636 ESTANTERIA INICIAL	194,18	194,18	0,40-
1068637 ESTANTERIA INICIAL	194,18	194,18	0,40-
1068638 ESTANTERIA INICIAL	194,18	194,18	0,40-
1068639 ESTANTERIA INICIAL	194,18	194,18	0,40-
1068640 ESTANTERIA INICIAL	194,18	194,18	0,40-
1068641 ESTANTERIA INICIAL	194,18	194,18	0,40-
1068642 ESTANTERIA INICIAL	194,18	194,18	0,40-
1068643 ESTANTERIA INICIAL	194,18	194,18	0,40-
1068644 ESTANTERIA INICIAL	194,18	194,18	0,40-
1068645 ESTANTERIA INICIAL	194,18	194,18	0,40-
1068646 ESTANTERIA INICIAL	207,10	207,10	0,42-
1068647 ESTANTERIA INICIAL	207,10	207,10	0,42-
1068648 ESTANTERIA INICIAL	207,10	207,10	0,42-
1068649 ESTANTERIA INICIAL	207,10	207,10	0,42-
1068650 ESTANTERIA INICIAL	207,10	207,10	0,42-
1068651 ESTANTERIA INICIAL	207,10	207,10	0,42-
1068652 ESTANTERIA INICIAL	207,10	207,10	0,42-
1068653 ESTANTERIA INICIAL	207,10	207,10	0,42-
1068654 ESTANTERIA INICIAL	207,10	207,10	0,42-
1068655 ESTANTERIA INICIAL	207,10	207,10	0,42-



Cuentas Anuales 2008

1068656 ESTANTERIA INICIAL	207,10	207,10	0,42-
1068657 ESTANTERIA INICIAL	207,10	207,10	0,42-
1068658 ESTANTERIA INICIAL	207,10	207,10	0,42-
1068659 ESTANTERIA INICIAL	207,10	207,10	0,42-
1068660 ESTANTERIA INICIAL	207,10	207,10	0,42-
1068661 ESTANTERIA INICIAL	207,10	207,10	0,42-
1068662 ESTANTERIA INICIAL	207,10	207,10	0,42-
1068663 ESTANTERIA INICIAL	207,10	207,10	0,42-
1068664 ESTANTERIA INICIAL	207,10	207,10	0,42-
1068665 ESTANTERIA INICIAL	207,10	207,10	0,42-
1068666 ESTANTERIA INICIAL	207,10	207,10	0,42-
1068667 ESTANTERIA INICIAL	207,10	207,10	0,42-
1068668 ESTANTERIA INICIAL	207,10	207,10	0,42-
1068669 ESTANTERIA INICIAL	207,10	207,10	0,42-
1068670 ESTANTERIA INICIAL	207,10	207,10	0,42-
1068671 ESTANTERIA INICIAL	207,10	207,10	0,42-
1068672 ESTANTERIA INICIAL	207,10	207,10	0,42-
1068673 ESTANTERIA INICIAL	207,10	207,10	0,42-
1068674 ESTANTERIA INICIAL	207,10	207,10	0,42-
1068675 ESTANTERIA INICIAL	207,10	207,10	0,42-
1068676 ESTANTERIA INICIAL	207,10	207,10	0,42-
1068677 ESTANTERIA INICIAL	207,10	207,10	0,42-
1068678 ESTANTERIA INICIAL	207,10	207,10	0,42-
1068679 ESTANTERIA INICIAL	207,10	207,10	0,42-
1068680 ESTANTERIA INICIAL	207,10	207,10	0,42-
1068681 ESTANTERIA INICIAL	207,10	207,10	0,42-
1068682 ESTANTERIA INICIAL	207,10	207,10	0,42-
1068683 ESTANTERIA INICIAL	207,10	207,10	0,42-
1068684 ESTANTERIA INICIAL	207,10	207,10	0,42-
1068685 ESTANTERIA INICIAL	207,10	207,10	0,42-



Cuentas Anuales 2008

1068686 ESTANTERIA EXTENSION	142,38	142,38	0,29-
1068687 ESTANTERIA EXTENSION	142,38	142,38	0,29-
1068688 ESTANTERIA EXTENSION	142,38	142,38	0,29-
1068689 ESTANTERIA EXTENSION	142,38	142,38	0,29-
1068690 ESTANTERIA EXTENSION	142,38	142,38	0,29-
1068691 ESTANTERIA EXTENSION	142,38	142,38	0,29-
1068692 ESTANTERIA EXTENSION	142,38	142,38	0,29-
1068693 ESTANTERIA EXTENSION	142,38	142,38	0,29-
1068694 ESTANTERIA EXTENSION	142,38	142,38	0,29-
1068695 ESTANTERIA EXTENSION	142,38	142,38	0,29-
1068696 ESTANTERIA EXTENSION	142,38	142,38	0,29-
1068697 ESTANTERIA EXTENSION	142,38	142,38	0,29-
1068698 ESTANTERIA EXTENSION	142,38	142,38	0,29-
1068699 ESTANTERIA EXTENSION	142,38	142,38	0,29-
1068700 ESTANTERIA EXTENSION	142,38	142,38	0,29-
1068701 ESTANTERIA EXTENSION	142,38	142,38	0,29-
1068702 ESTANTERIA EXTENSION	142,38	142,38	0,29-
1068703 ESTANTERIA EXTENSION	142,38	142,38	0,29-
1068704 ESTANTERIA EXTENSION	142,38	142,38	0,29-
1068705 ESTANTERIA EXTENSION	142,38	142,38	0,29-
1068706 ESTANTERIA EXTENSION	142,38	142,38	0,29-
1068707 ESTANTERIA EXTENSION	142,38	142,38	0,29-
1068708 ESTANTERIA EXTENSION	142,38	142,38	0,29-
1068709 ESTANTERIA EXTENSION	142,38	142,38	0,29-
1068710 ESTANTERIA EXTENSION	142,38	142,38	0,29-
1068711 ESTANTERIA EXTENSION	142,38	142,38	0,29-
1068712 ESTANTERIA EXTENSION	142,38	142,38	0,29-
1068713 ESTANTERIA EXTENSION	142,38	142,38	0,29-
1068714 ESTANTERIA EXTENSION	142,38	142,38	0,29-
1068715 ESTANTERIA EXTENSION	142,38	142,38	0,29-



Cuentas Anuales 2008

1068716 ESTANTERIA EXTENSION	142,38	142,38	0,29-
1068717 ESTANTERIA EXTENSION	142,38	142,38	0,29-
1068718 ESTANTERIA EXTENSION	142,38	142,38	0,29-
1068719 ESTANTERIA EXTENSION	142,38	142,38	0,29-
1068720 ESTANTERIA EXTENSION	142,38	142,38	0,29-
1068721 ESTANTERIA EXTENSION	142,38	142,38	0,29-
1068722 ESTANTERIA EXTENSION	142,38	142,38	0,29-
1068723 ESTANTERIA EXTENSION	155,31	155,31	0,32-
1068724 ESTANTERIA EXTENSION	155,31	155,31	0,32-
1068725 ESTANTERIA EXTENSION	155,31	155,31	0,32-
1068726 ESTANTERIA EXTENSION	155,31	155,31	0,32-
1068727 ESTANTERIA EXTENSION	155,31	155,31	0,32-
1068728 ESTANTERIA EXTENSION	155,31	155,31	0,32-
1068729 ESTANTERIA EXTENSION	155,31	155,31	0,32-
1068730 ESTANTERIA EXTENSION	155,31	155,31	0,32-
1068731 ESTANTERIA EXTENSION	155,31	155,31	0,32-
1068732 ESTANTERIA EXTENSION	155,31	155,31	0,32-
1068733 ESTANTERIA EXTENSION	155,31	155,31	0,32-
1068734 ESTANTERIA EXTENSION	155,31	155,31	0,32-
1068735 ESTANTERIA EXTENSION	155,31	155,31	0,32-
1068736 ESTANTERIA EXTENSION	155,31	155,31	0,32-
1068737 ESTANTERIA EXTENSION	155,31	155,31	0,32-
1068738 ESTANTERIA EXTENSION	155,31	155,31	0,32-
1068739 ESTANTERIA EXTENSION	155,31	155,31	0,32-
1068740 ESTANTERIA EXTENSION	155,31	155,31	0,32-
1068741 ESTANTERIA EXTENSION	155,31	155,31	0,32-
1068742 ESTANTERIA EXTENSION	155,31	155,31	0,32-
1068743 ESTANTERIA EXTENSION	155,31	155,31	0,32-
1068744 ESTANTERIA EXTENSION	155,31	155,31	0,32-
1068745 ESTANTERIA EXTENSION	155,31	155,31	0,32-



Cuentas Anuales 2008

1068746 ESTANTERIA EXTENSION	155,31	155,31	0,32-
1068747 ESTANTERIA EXTENSION	155,31	155,31	0,32-
1068748 ESTANTERIA EXTENSION	155,31	155,31	0,32-
1068749 ESTANTERIA EXTENSION	155,31	155,31	0,32-
1068750 ESTANTERIA EXTENSION	155,31	155,31	0,32-
1068751 ESTANTERIA EXTENSION	155,31	155,31	0,32-
1068752 ESTANTERIA EXTENSION	155,31	155,31	0,32-
1068753 ESTANTERIA EXTENSION	155,31	155,31	0,32-
1068754 ESTANTERIA EXTENSION	155,31	155,31	0,32-
1068755 ESTANTERIA EXTENSION	155,31	155,31	0,32-
1068756 ESTANTERIA EXTENSION	155,31	155,31	0,32-
1068757 ESTANTERIA EXTENSION	155,31	155,31	0,32-
1068758 ESTANTERIA EXTENSION	155,31	155,31	0,32-
1068759 ESTANTERIA EXTENSION	155,31	155,31	0,32-
1068760 ESTANTERIA EXTENSION	155,31	155,31	0,32-
1068761 ESTANTERIA EXTENSION	155,31	155,31	0,32-
1068762 ESTANTERIA EXTENSION	155,31	155,31	0,32-
1068763 ESTANTERIA EXTENSION	155,31	155,31	0,32-
1068764 ESTANTERIA EXTENSION	155,31	155,31	0,32-
1068765 ESTANTERIA EXTENSION	155,31	155,31	0,32-
1068766 ESTANTERIA EXTENSION	155,31	155,31	0,32-
1068767 ESTANTERIA EXTENSION	155,31	155,31	0,32-
1068768 ESTANTERIA EXTENSION	155,31	155,31	0,32-
1068769 ESTANTERIA EXTENSION	155,31	155,31	0,32-
1068770 ESTANTERIA EXTENSION	155,31	155,31	0,32-
1068771 ESTANTERIA EXTENSION	155,31	155,31	0,32-
1068772 ESTANTERIA EXTENSION	155,31	155,31	0,32-
1068773 ESTANTERIA EXTENSION	155,31	155,31	0,32-
1068774 ESTANTERIA EXTENSION	155,31	155,31	0,32-
1068775 ESTANTERIA EXTENSION	155,31	155,31	0,32-



Cuentas Anuales 2008

1068776 ESTANTERIA EXTENSION	155,31	155,31	0,32-
1068777 ESTANTERIA EXTENSION	155,31	155,31	0,32-
1068778 ESTANTERIA EXTENSION	155,31	155,31	0,32-
1068779 ESTANTERIA EXTENSION	155,31	155,31	0,32-
1068780 ESTANTERIA EXTENSION	155,31	155,31	0,32-
1068781 ESTANTERIA EXTENSION	155,31	155,31	0,32-
1068782 ESTANTERIA EXTENSION	155,31	155,31	0,32-
1068783 ESTANTERIA EXTENSION	155,31	155,31	0,32-
1068784 ESTANTERIA EXTENSION	155,31	155,31	0,32-
1068785 ESTANTERIA EXTENSION	155,31	155,31	0,32-
1068786 ESTANTERIA EXTENSION	155,31	155,31	0,32-
1068787 ESTANTERIA EXTENSION	155,31	155,31	0,32-
1068788 ESTANTERIA EXTENSION	155,31	155,31	0,32-
1068789 ESTANTERIA EXTENSION	155,31	155,31	0,32-
1068790 ESTANTERIA EXTENSION	155,31	155,31	0,32-
1068791 ESTANTERIA EXTENSION	155,31	155,31	0,32-
1068792 ESTANTERIA EXTENSION	155,31	155,31	0,32-
1068793 ESTANTERIA EXTENSION	155,31	155,31	0,32-
1068794 ESTANTERIA EXTENSION	155,31	155,31	0,32-
1068795 ESTANTERIA EXTENSION	155,31	155,31	0,32-
1068796 ESTANTERIA EXTENSION	155,31	155,31	0,32-
1068797 ESTANTERIA EXTENSION	155,31	155,31	0,32-
1068798 ESTANTERIA EXTENSION	155,31	155,31	0,32-
1068799 ESTANTERIA EXTENSION	155,31	155,31	0,32-
1068800 ESTANTERIA EXTENSION	155,31	155,31	0,32-
1068801 ESTANTERIA EXTENSION	155,31	155,31	0,32-
1068802 ESTANTERIA EXTENSION	155,31	155,31	0,32-
1068803 ESTANTERIA EXTENSION	155,31	155,31	0,32-
1068804 ESTANTERIA EXTENSION	155,31	155,31	0,32-
1068805 ESTANTERIA EXTENSION	155,31	155,31	0,32-



Cuentas Anuales 2008

1068806 ESTANTERIA EXTENSION	155,31	155,31	0,32-
1068807 ESTANTERIA EXTENSION	155,31	155,31	0,32-
1068808 ESTANTERIA EXTENSION	155,31	155,31	0,32-
1068809 ESTANTERIA EXTENSION	155,31	155,31	0,32-
1068810 ESTANTERIA EXTENSION	155,31	155,31	0,32-
1068811 ESTANTERIA EXTENSION	155,31	155,31	0,32-
1068812 ESTANTERIA EXTENSION	155,31	155,31	0,32-
1068813 ESTANTERIA EXTENSION	155,31	155,31	0,32-
1068814 ESTANTERIA EXTENSION	155,31	155,31	0,32-
1068815 ESTANTERIA EXTENSION	155,31	155,31	0,32-
1068816 ESTANTERIA EXTENSION	155,31	155,31	0,32-
1068817 ESTANTERIA EXTENSION	155,31	155,31	0,32-
1068818 ESTANTERIA EXTENSION	155,31	155,31	0,32-
1068819 ESTANTERIA EXTENSION	155,31	155,31	0,32-
1068820 ESTANTERIA EXTENSION	155,31	155,31	0,32-
1068821 ESTANTERIA EXTENSION	155,31	155,31	0,32-
1068822 ESTANTERIA EXTENSION	155,31	155,31	0,32-
1068823 ESTANTERIA EXTENSION	155,31	155,31	0,32-
1068824 ESTANTERIA EXTENSION	155,31	155,31	0,32-
1068825 ESTANTERIA EXTENSION	155,31	155,31	0,32-
1068826 ESTANTERIA EXTENSION	155,31	155,31	0,32-
1068827 ESTANTERIA EXTENSION	155,31	155,31	0,32-
1068828 ESTANTERIA EXTENSION	155,31	155,31	0,32-
1068829 ESTANTERIA EXTENSION	155,31	155,31	0,32-
1068830 ESTANTERIA EXTENSION	155,31	155,31	0,32-
1068831 ESTANTERIA EXTENSION	155,31	155,31	0,32-
1068832 ESTANTERIA EXTENSION	155,31	155,31	0,32-
1068833 ESTANTERIA EXTENSION	155,31	155,31	0,32-
1068834 ESTANTERIA EXTENSION	155,31	155,31	0,32-
1068835 ESTANTERIA EXTENSION	155,31	155,31	0,32-



Cuentas Anuales 2008

1068836 ESTANTERIA EXTENSION	155,31	155,31	0,32-
1068837 ESTANTERIA EXTENSION	155,31	155,31	0,32-
1068838 ESTANTERIA INICIAL	400,50	400,50	0,82-
1068839 ESTANTERIA INICIAL	400,50	400,50	0,82-
1068840 ESTANTERIA INICIAL	400,50	400,50	0,82-
1068841 ESTANTERIA INICIAL	400,50	400,50	0,82-
1068842 ESTANTERIA INICIAL	400,50	400,50	0,82-
1068843 ESTANTERIA INICIAL	400,50	400,50	0,82-
1068844 ESTANTERIA INICIAL	400,50	400,50	0,82-
1068845 ESTANTERIA INICIAL	400,50	400,50	0,82-
1068846 ESTANTERIA INICIAL	400,50	400,50	0,82-
1068847 ESTANTERIA INICIAL	400,50	400,50	0,82-
1068848 ESTANTERIA INICIAL	400,50	400,50	0,82-
1068849 ESTANTERIA INICIAL	400,50	400,50	0,82-
1068850 ESTANTERIA INICIAL	400,50	400,50	0,82-
1068851 ESTANTERIA INICIAL	400,50	400,50	0,82-
1068852 ESTANTERIA INICIAL	400,50	400,50	0,82-
1068853 ESTANTERIA INICIAL	400,50	400,50	0,82-
1068854 ESTANTERIA INICIAL	400,50	400,50	0,82-
1068855 ESTANTERIA INICIAL	400,50	400,50	0,82-
1068856 ESTANTERIA INICIAL	400,50	400,50	0,82-
1068857 ESTANTERIA INICIAL	400,50	400,50	0,82-
1068858 ESTANTERIA INICIAL	400,50	400,50	0,82-
1068859 ESTANTERIA EXTENSION	311,63	311,63	0,64-
1068860 ESTANTERIA EXTENSION	311,63	311,63	0,64-
1068861 ESTANTERIA EXTENSION	311,63	311,63	0,64-
1068862 ESTANTERIA EXTENSION	311,63	311,63	0,64-
1068863 ESTANTERIA EXTENSION	311,63	311,63	0,64-
1068864 ESTANTERIA EXTENSION	311,63	311,63	0,64-
1068865 ESTANTERIA EXTENSION	311,63	311,63	0,64-



Cuentas Anuales 2008

1068866 ESTANTERIA EXTENSION	311,63	311,63	0,64-
1068867 ESTANTERIA EXTENSION	311,63	311,63	0,64-
1068868 ESTANTERIA EXTENSION	311,63	311,63	0,64-
1068869 ESTANTERIA EXTENSION	311,63	311,63	0,64-
1068870 ESTANTERIA EXTENSION	311,63	311,63	0,64-
1068871 ESTANTERIA EXTENSION	311,63	311,63	0,64-
1068872 ESTANTERIA EXTENSION	311,63	311,63	0,64-
1068873 ESTANTERIA EXTENSION	311,63	311,63	0,64-
1068874 ESTANTERIA EXTENSION	311,63	311,63	0,64-
1068875 ESTANTERIA EXTENSION	311,63	311,63	0,64-
1068876 ESTANTERIA EXTENSION	311,63	311,63	0,64-
1068877 ESTANTERIA EXTENSION	311,63	311,63	0,64-
1068878 ESTANTERIA EXTENSION	311,63	311,63	0,64-
1068879 ESTANTERIA EXTENSION	311,63	311,63	0,64-
1068880 ESTANTERIA EXTENSION	311,63	311,63	0,64-
1068881 ESTANTERIA EXTENSION	311,63	311,63	0,64-
1068882 ESTANTERIA EXTENSION	311,63	311,63	0,64-
1068883 ESTANTERIA EXTENSION	311,63	311,63	0,64-
1068884 ESTANTERIA EXTENSION	311,63	311,63	0,64-
1068885 ESTANTERIA EXTENSION	311,63	311,63	0,64-
1068886 ESTANTERIA EXTENSION	311,63	311,63	0,64-
1068887 ESTANTERIA EXTENSION	311,63	311,63	0,64-
1068888 ESTANTERIA EXTENSION	311,63	311,63	0,64-
1068889 ESTANTERIA EXTENSION	311,63	311,63	0,64-
1068890 ESTANTERIA EXTENSION	311,63	311,63	0,64-
1068891 ESTANTERIA EXTENSION	311,63	311,63	0,64-
1068892 ESTANTERIA EXTENSION	311,63	311,63	0,64-
1068893 ESTANTERIA EXTENSION	311,63	311,63	0,64-
1068894 ESTANTERIA EXTENSION	311,63	311,63	0,64-
1068895 ESTANTERIA EXTENSION	311,63	311,63	0,64-



Cuentas Anuales 2008

1068896 ESTANTERIA EXTENSION	311,63	311,63	0,64-
1068897 ESTANTERIA EXTENSION	311,63	311,63	0,64-
1068898 ESTANTERIA EXTENSION	311,63	311,63	0,64-
1068899 ESTANTERIA EXTENSION	311,63	311,63	0,64-
1068900 ESTANTERIA EXTENSION	311,63	311,63	0,64-
1068901 ESTANTERIA INICIAL	481,04	481,04	0,99-
1068902 ESTANTERIA INICIAL	481,04	481,04	0,99-
1068903 ESTANTERIA INICIAL	481,04	481,04	0,99-
1068904 ESTANTERIA INICIAL	481,04	481,04	0,99-
1068905 ESTANTERIA INICIAL	481,04	481,04	0,99-
1068906 ESTANTERIA INICIAL	481,04	481,04	0,99-
1068907 ESTANTERIA INICIAL	481,04	481,04	0,99-
1068908 ESTANTERIA INICIAL	481,04	481,04	0,99-
1068909 ESTANTERIA INICIAL	481,04	481,04	0,99-
1068910 ESTANTERIA INICIAL	481,04	481,04	0,99-
1068911 ESTANTERIA INICIAL	481,04	481,04	0,99-
1068912 ESTANTERIA INICIAL	481,04	481,04	0,99-
1068913 ESTANTERIA INICIAL	481,04	481,04	0,99-
1068914 ESTANTERIA EXTENSION	389,72	389,72	0,80-
1068915 ESTANTERIA EXTENSION	389,72	389,72	0,80-
1068916 ESTANTERIA EXTENSION	389,72	389,72	0,80-
1068917 ESTANTERIA EXTENSION	389,72	389,72	0,80-
1068918 ESTANTERIA EXTENSION	389,72	389,72	0,80-
1068919 ESTANTERIA EXTENSION	389,72	389,72	0,80-
1068920 ESTANTERIA EXTENSION	389,72	389,72	0,80-
1068921 ESTANTERIA EXTENSION	389,72	389,72	0,80-
1068922 ESTANTERIA EXTENSION	389,72	389,72	0,80-
1068923 ESTANTERIA EXTENSION	389,72	389,72	0,80-
1068924 ESTANTERIA EXTENSION	389,72	389,72	0,80-
* 0001 Alta patrimonial	74.324,88	74.324,88	623,37-



Cuentas Anuales 2008

** MEC/ETE ESTANTERIA	74.324,88	74.324,88	623,37-
1060455 EXPRIMIDOR	27,00	27,00	1,63-
* 0001 Alta patrimonial	27,00	27,00	1,63-
** MEC/EXR EXPRIMIDOR	27,00	27,00	1,63-
1059506 EXTRACTOR DE AIRE	1.209,88	1.209,88	98,76-
* 0001 Alta patrimonial	1.209,88	1.209,88	98,76-
** MEC/EXT EXTRACTOR	1.209,88	1.209,88	98,76-
1059667 PAELLERO BUTANO	44,81	44,81	3,01-
* 0001 Alta patrimonial	44,81	44,81	3,01-
** MEC/FPA FUEGO PARA PAELLA	44,81	44,81	3,01-
1059668 FREIDORA DOBLE	435,00	435,00	29,27-
* 0001 Alta patrimonial	435,00	435,00	29,27-
** MEC/FRE FREIDORA	435,00	435,00	29,27-
1058971 FRIGORIFICO	225,00	225,00	19,60-
1058972 FRIGORIFICO	225,00	225,00	19,60-
1059664 FRIGORIFICO 1 PUERTA	200,00	200,00	13,46-
1059756 FRIGORIFICO	195,00	195,00	13,12-
1060446 FRIGORIFICO	324,96	324,96	19,53-
1060471 FRIGORIFICO	819,00	819,00	49,23-
1060765 FRIGORIFICO	255,00	255,00	9,06-
1060766 FRIGORIFICO	255,00	255,00	9,06-
1060794 FRIGORIFICO	280,00	280,00	9,95-
1060795 FRIGORIFICO	280,00	280,00	9,95-
1060796 FRIGORIFICO	280,00	280,00	9,95-
1061951 FRIGORIFICO	835,57	835,57	23,97-
1061952 FRIGORIFICO	835,57	835,57	23,97-
1061953 FRIGORIFICO	835,57	835,57	23,97-
* 0001 Alta patrimonial	5.845,67	5.845,67	254,42-
** MEC/FRI FRIGORIFICO	5.845,67	5.845,67	254,42-
1063010 GRIFO MONOMANDO	54,48	54,48	0,97-



Cuentas Anuales 2008

* 0001 Alta patrimonial	54,48	54,48	0,97-
** MEC/GRF GRIFO	54,48	54,48	0,97-
1062395 GENERADOR ELECTRICO DE VAPOR C	806,20	806,20	21,48-
* 0001 Alta patrimonial	806,20	806,20	21,48-
** MEC/GRU GENERADOR DE VAPOR	806,20	806,20	21,48-
1063011 GRIFO CON TEMPORIZADOR MEZCLADOR	291,52	291,52	5,18-
1063012 GRIFO CON TEMPORIZADOR MEZCLADOR	291,52	291,52	5,18-
1063013 GRIFO CON TEMPORIZADOR MEZCLADOR	291,52	291,52	5,18-
1063014 GRIFO CON TEMPORIZADOR MEZCLADOR	291,52	291,52	5,18-
* 0001 Alta patrimonial	1.166,08	1.166,08	20,72-
** MEC/GVT GRIFO CON VALVULA TERMOSTÁTICA	1.166,08	1.166,08	20,72-
1060456 HORNILLO	45,00	45,00	2,71-
1060457 HORNILLO	45,00	45,00	2,71-
* 0001 Alta patrimonial	90,00	90,00	5,42-
** MEC/HNI HORNILLO	90,00	90,00	5,42-
1064938 JUEGO DE LENCERIA	3.562,50	3.562,50	37,72-
1066023 EQUIPAMIENTO/JUEGO LENCERIA	11.886,28	11.886,28	85,25-
1068256 JUEGO DE LENCERIA	8.816,00	8.816,00	27,10-
* 0001 Alta patrimonial	24.264,78	24.264,78	150,07-
** MEC/JDL JUEGO DE LENCERIA	24.264,78	24.264,78	150,07-
1060037 JUEGO PIE BIOMBO	22,31	22,31	1,39-
1060038 JUEGO PIE BIOMBO	22,31	22,31	1,39-
1060039 JUEGO PIE BIOMBO	22,31	22,31	1,39-
1060040 JUEGO PIE BIOMBO	22,31	22,31	1,39-
1060041 JUEGO PIE BIOMBO	22,31	22,31	1,39-
1060042 JUEGO PIE BIOMBO	22,31	22,31	1,39-
1061939 JUEGO DE PIES/PATAS	44,61	44,61	1,28-
* 0001 Alta patrimonial	178,47	178,47	9,62-
** MEC/JPB JUEGO DE PIE BIOMBO	178,47	178,47	9,62-
1060225 LUMINARIA	185,08	185,08	11,13-



Cuentas Anuales 2008

1060226 LUMINARIA	185,08	185,08	11,13-
1060227 LUMINARIA	185,08	185,08	11,13-
1060228 LUMINARIA	185,08	185,08	11,13-
1060229 LUMINARIA	185,08	185,08	11,13-
1060230 LUMINARIA	185,08	185,08	11,13-
1060231 LUMINARIA	185,08	185,08	11,13-
1060232 LUMINARIA	185,08	185,08	11,13-
1060233 LUMINARIA	185,08	185,08	11,13-
1060234 LUMINARIA	185,08	185,08	11,13-
1060235 LUMINARIA	185,08	185,08	11,13-
1060236 LUMINARIA	185,08	185,08	11,13-
1060237 LUMINARIA	185,08	185,08	11,13-
1060238 LUMINARIA	185,08	185,08	11,13-
1060239 LUMINARIA	185,08	185,08	11,13-
1060240 LUMINARIA	185,08	185,08	11,13-
1060241 LUMINARIA	185,08	185,08	11,13-
1060242 LUMINARIA	185,08	185,08	11,13-
1060243 LUMINARIA	185,08	185,08	11,13-
1060244 LUMINARIA	185,08	185,08	11,13-
1060245 LUMINARIA	185,08	185,08	11,13-
1060246 LUMINARIA	185,08	185,08	11,13-
1060247 LUMINARIA	185,08	185,08	11,13-
1060248 LUMINARIA	185,08	185,08	11,13-
1060249 LUMINARIA	185,08	185,08	11,13-
1060250 LUMINARIA	185,08	185,08	11,13-
1060251 LUMINARIA	185,08	185,08	11,13-
1060252 LUMINARIA	185,08	185,08	11,13-
1060253 LUMINARIA	185,08	185,08	11,13-
1060254 LUMINARIA	185,08	185,08	11,13-
1060255 LUMINARIA	185,08	185,08	11,13-



Cuentas Anuales 2008

1060256 LUMINARIA	185,08	185,08	11,13-
1060257 LUMINARIA	185,08	185,08	11,13-
1060258 LUMINARIA	185,08	185,08	11,13-
1060259 LUMINARIA	185,08	185,08	11,13-
1060260 LUMINARIA	185,08	185,08	11,13-
1060261 LUMINARIA	185,08	185,08	11,13-
1060262 LUMINARIA	185,08	185,08	11,13-
1060263 LUMINARIA	185,08	185,08	11,13-
1060264 LUMINARIA	185,08	185,08	11,13-
1060265 LUMINARIA	185,08	185,08	11,13-
1060266 LUMINARIA	185,08	185,08	11,13-
1060267 LUMINARIA	185,08	185,08	11,13-
1060268 LUMINARIA	185,08	185,08	11,13-
1060269 LUMINARIA	185,08	185,08	11,13-
1060270 LUMINARIA	185,08	185,08	11,13-
1060271 LUMINARIA	185,08	185,08	11,13-
1060272 LUMINARIA	185,08	185,08	11,13-
1060273 LUMINARIA	185,08	185,08	11,13-
1060274 LUMINARIA	185,08	185,08	11,13-
1060275 LUMINARIA	185,08	185,08	11,13-
1060276 LUMINARIA	185,08	185,08	11,13-
1060277 LUMINARIA	185,08	185,08	11,13-
1060278 LUMINARIA	185,08	185,08	11,13-
1060279 LUMINARIA	185,08	185,08	11,13-
1060280 LUMINARIA	185,08	185,08	11,13-
1060281 LUMINARIA	185,08	185,08	11,13-
1060282 LUMINARIA	185,08	185,08	11,13-
1060283 LUMINARIA	185,08	185,08	11,13-
1060284 LUMINARIA	185,31	185,31	11,14-
* 0001 Alta patrimonial	11.105,03	11.105,03	667,81-



Cuentas Anuales 2008

** MEC/LUD LUMINARIAS DECORATIVAS	11.105,03	11.105,03	667,81-
1059075 LAVAVAJILLAS	2.300,79	2.300,79	200,38-
* 0001 Alta patrimonial	2.300,79	2.300,79	200,38-
** MEC/LVV LAVAVAJILLAS	2.300,79	2.300,79	200,38-
1060035 MACETERO CON PLANTA	305,75	305,75	19,01-
1060036 MACETERO CON PLANTA	305,75	305,75	19,01-
* 0001 Alta patrimonial	611,50	611,50	38,02-
** MEC/MAC MACETERO JARDINERA AUTORRIEGO	611,50	611,50	38,02-
1059648 MICROONDAS	179,00	179,00	12,78-
1059757 MICROONDAS	44,00	44,00	2,96-
1060450 MICROONDAS	59,00	59,00	3,55-
1060770 MICROONDAS	47,00	47,00	1,67-
1060771 MICROONDAS	47,00	47,00	1,67-
1060772 MICROONDAS	47,00	47,00	1,67-
1060773 MICROONDAS	47,00	47,00	1,67-
1061954 MICROONDAS DIGITAL	195,69	195,69	5,61-
1061955 MICROONDAS DIGITAL	195,69	195,69	5,61-
1061956 MICROONDAS DIGITAL	195,69	195,69	5,61-
* 0001 Alta patrimonial	1.057,07	1.057,07	42,80-
** MEC/MCR MICROONDAS	1.057,07	1.057,07	42,80-
1066189 MACETERO COLOR	14,00	14,00	0,07-
1066190 MACETERO COLOR	14,00	14,00	0,07-
1066191 MACETERO COLOR	14,00	14,00	0,07-
1066192 MACETERO COLOR	14,00	14,00	0,07-
1066193 MACETERO COLOR	14,00	14,00	0,07-
1066194 MACETERO COLOR	14,00	14,00	0,07-
1066195 MACETERO COLOR	14,00	14,00	0,07-
1066196 MACETERO COLOR	14,00	14,00	0,07-
1066197 MACETERO COLOR	14,00	14,00	0,07-
1066198 MACETERO COLOR	14,00	14,00	0,07-



Cuentas Anuales 2008

1066199 MACETERO COLOR	14,00	14,00	0,07-
1066200 MACETERO COLOR	14,00	14,00	0,07-
1066201 MACETERO COLOR	14,00	14,00	0,07-
1066202 MACETERO COLOR	14,00	14,00	0,07-
1066203 MACETERO COLOR	14,00	14,00	0,07-
1066204 MACETERO COLOR	14,00	14,00	0,07-
1066205 MACETERO COLOR	14,00	14,00	0,07-
1066206 MACETERO COLOR	14,00	14,00	0,07-
1066207 MACETERO COLOR	14,00	14,00	0,07-
1066211 MACETERO	11,70	11,70	0,06-
1066212 MACETERO	11,70	11,70	0,06-
1066213 MACETERO	11,70	11,70	0,06-
1066214 MACETERO	11,70	11,70	0,06-
1066215 MACETERO	11,70	11,70	0,06-
1066216 MACETERO	11,70	11,70	0,06-
1066217 MACETERO	11,70	11,70	0,06-
* 0001 Alta patrimonial	347,90	347,90	1,75-
** MEC/MCT MACETERO	347,90	347,90	1,75-
1060669 MOLDE PARA CORTAR BIZCOCHO	498,80	498,80	27,77-
* 0001 Alta patrimonial	498,80	498,80	27,77-
** MEC/MLD MOLDE PARA CORTAR BIZCOCHO	498,80	498,80	27,77-
1059669 OLLA 45 CM	73,95	73,95	4,97-
* 0001 Alta patrimonial	73,95	73,95	4,97-
** MEC/OLA OLLA	73,95	73,95	4,97-
1059666 PAELLERA 70 CM	33,45	33,45	2,25-
* 0001 Alta patrimonial	33,45	33,45	2,25-
** MEC/PAE PAELLERA	33,45	33,45	2,25-
1063303 PERCHA	1,99	1,99	0,03-
1063304 PERCHA	1,99	1,99	0,03-
1063305 PERCHA	1,99	1,99	0,03-



Cuentas Anuales 2008

1063306 PERCHA	1,99	1,99	0,03-
1063307 PERCHA	1,99	1,99	0,03-
1063308 PERCHA	1,99	1,99	0,03-
1063309 PERCHA	1,99	1,99	0,03-
1063310 PERCHA	1,99	1,99	0,03-
1063311 PERCHA	1,99	1,99	0,03-
1063312 PERCHA	1,99	1,99	0,03-
1063313 PERCHA	1,99	1,99	0,03-
1063314 PERCHA	1,99	1,99	0,03-
1063315 PERCHA	1,99	1,99	0,03-
1063316 PERCHA	1,99	1,99	0,03-
1063317 PERCHA	1,99	1,99	0,03-
1063318 PERCHA	1,99	1,99	0,03-
1063319 PERCHA	1,99	1,99	0,03-
1063320 PERCHA	1,99	1,99	0,03-
1063321 PERCHA	1,99	1,99	0,03-
1063322 PERCHA	1,99	1,99	0,03-
1063323 PERCHA	1,99	1,99	0,03-
1063324 PERCHA	1,99	1,99	0,03-
1063325 PERCHA	1,99	1,99	0,03-
1063326 PERCHA	1,99	1,99	0,03-
1063327 PERCHA	1,99	1,99	0,03-
1063328 PERCHA	1,99	1,99	0,03-
1063329 PERCHA	1,99	1,99	0,03-
1063330 PERCHA	1,99	1,99	0,03-
1063331 PERCHA	1,99	1,99	0,03-
1063332 PERCHA	1,99	1,99	0,03-
1063333 PERCHA	1,99	1,99	0,03-
1063334 PERCHA	1,99	1,99	0,03-
1063335 PERCHA	1,99	1,99	0,03-



Cuentas Anuales 2008

1063336 PERCHA	1,99	1,99	0,03-
1063337 PERCHA	1,99	1,99	0,03-
1063338 PERCHA	1,99	1,99	0,03-
1063339 PERCHA	1,99	1,99	0,03-
1063340 PERCHA	1,99	1,99	0,03-
1063341 PERCHA	1,99	1,99	0,03-
1063342 PERCHA	1,99	1,99	0,03-
1063343 PERCHA	1,99	1,99	0,03-
1063344 PERCHA	1,99	1,99	0,03-
1063345 PERCHA	1,99	1,99	0,03-
1063346 PERCHA	1,99	1,99	0,03-
1063347 PERCHA	1,99	1,99	0,03-
1063348 PERCHA	1,99	1,99	0,03-
1063349 PERCHA	1,99	1,99	0,03-
1063350 PERCHA	1,99	1,99	0,03-
1063351 PERCHA	1,99	1,99	0,03-
1063352 PERCHA	1,99	1,99	0,03-
1063353 PERCHA	1,99	1,99	0,03-
1063354 PERCHA	1,99	1,99	0,03-
1063355 PERCHA	1,99	1,99	0,03-
1063356 PERCHA	1,99	1,99	0,03-
1063357 PERCHA	1,99	1,99	0,03-
1063358 PERCHA	1,99	1,99	0,03-
1063359 PERCHA	1,99	1,99	0,03-
1063360 PERCHA	1,99	1,99	0,03-
1063361 PERCHA	1,99	1,99	0,03-
1063362 PERCHA	1,99	1,99	0,03-
1063363 PERCHA	1,99	1,99	0,03-
1063364 PERCHA	1,99	1,99	0,03-
1063365 PERCHA	1,99	1,99	0,03-



Cuentas Anuales 2008

1063366 PERCHA	1,99	1,99	0,03-
1063367 PERCHA	1,99	1,99	0,03-
1063368 PERCHA	1,99	1,99	0,03-
1063369 PERCHA	1,99	1,99	0,03-
1063370 PERCHA	1,99	1,99	0,03-
1063371 PERCHA	1,99	1,99	0,03-
1063372 PERCHA	1,99	1,99	0,03-
1063373 PERCHA	1,99	1,99	0,03-
1063374 PERCHA	1,99	1,99	0,03-
1063375 PERCHA	1,99	1,99	0,03-
1063376 PERCHA	1,99	1,99	0,03-
1063377 PERCHA	1,99	1,99	0,03-
1063378 PERCHA	1,99	1,99	0,03-
1063379 PERCHA	1,99	1,99	0,03-
1063380 PERCHA	1,99	1,99	0,03-
1063381 PERCHA	1,99	1,99	0,03-
1063382 PERCHA	1,99	1,99	0,03-
1063383 PERCHA	1,99	1,99	0,03-
1063384 PERCHA	1,99	1,99	0,03-
1063385 PERCHA	1,99	1,99	0,03-
1063386 PERCHA	1,99	1,99	0,03-
1063387 PERCHA	1,99	1,99	0,03-
1063388 PERCHA	1,99	1,99	0,03-
1063389 PERCHA	1,99	1,99	0,03-
1063390 PERCHA	1,99	1,99	0,03-
1063391 PERCHA	1,99	1,99	0,03-
1063392 PERCHA	1,99	1,99	0,03-
1063393 PERCHA	1,99	1,99	0,03-
1063394 PERCHA	1,99	1,99	0,03-
1063395 PERCHA	1,99	1,99	0,03-



Cuentas Anuales 2008

1063396 PERCHA	1,99	1,99	0,03-
1063397 PERCHA	1,99	1,99	0,03-
1063398 PERCHA	1,99	1,99	0,03-
1063399 PERCHA	1,99	1,99	0,03-
1063400 PERCHA	1,99	1,99	0,03-
1063401 PERCHA	1,99	1,99	0,03-
1063402 PERCHA	1,99	1,99	0,03-
1063403 PERCHA	1,99	1,99	0,03-
1063404 PERCHA	1,99	1,99	0,03-
1063405 PERCHA	1,99	1,99	0,03-
1063406 PERCHA	1,99	1,99	0,03-
1063407 PERCHA	1,99	1,99	0,03-
1063408 PERCHA	1,99	1,99	0,03-
1063409 PERCHA	1,99	1,99	0,03-
1063410 PERCHA	1,99	1,99	0,03-
1063411 PERCHA	1,99	1,99	0,03-
1063412 PERCHA	1,99	1,99	0,03-
1063413 PERCHA	1,99	1,99	0,03-
1063414 PERCHA	1,99	1,99	0,03-
1063415 PERCHA	1,99	1,99	0,03-
1063416 PERCHA	1,99	1,99	0,03-
1063417 PERCHA	1,99	1,99	0,03-
1063418 PERCHA	1,99	1,99	0,03-
1063419 PERCHA	1,99	1,99	0,03-
1063420 PERCHA	1,99	1,99	0,03-
1063421 PERCHA	1,99	1,99	0,03-
1063422 PERCHA	1,99	1,99	0,03-
1063423 PERCHA	1,99	1,99	0,03-
1063424 PERCHA	1,99	1,99	0,03-
1063425 PERCHA	1,99	1,99	0,03-



Cuentas Anuales 2008

1063426 PERCHA	1,99	1,99	0,03-
1063427 PERCHA	1,99	1,99	0,03-
1063428 PERCHA	1,99	1,99	0,03-
1063429 PERCHA	1,99	1,99	0,03-
1063430 PERCHA	1,99	1,99	0,03-
1063431 PERCHA	1,99	1,99	0,03-
1063432 PERCHA	1,99	1,99	0,03-
1063433 PERCHA	1,99	1,99	0,03-
1063434 PERCHA	1,99	1,99	0,03-
1063435 PERCHA	1,99	1,99	0,03-
1063436 PERCHA	1,99	1,99	0,03-
1063437 PERCHA	1,99	1,99	0,03-
1063438 PERCHA	1,99	1,99	0,03-
1063439 PERCHA	1,99	1,99	0,03-
1063440 PERCHA	1,99	1,99	0,03-
1063441 PERCHA	1,99	1,99	0,03-
1063442 PERCHA	1,99	1,99	0,03-
1063443 PERCHA	1,99	1,99	0,03-
1063444 PERCHA	1,99	1,99	0,03-
1063445 PERCHA	1,99	1,99	0,03-
1063446 PERCHA	1,99	1,99	0,03-
1063447 PERCHA	1,99	1,99	0,03-
1063448 PERCHA	1,99	1,99	0,03-
1063449 PERCHA	1,99	1,99	0,03-
1063450 PERCHA	1,99	1,99	0,03-
1063451 PERCHA	1,99	1,99	0,03-
1063452 PERCHA	1,99	1,99	0,03-
1063453 PERCHA	1,99	1,99	0,03-
1063454 PERCHA	1,99	1,99	0,03-
1063455 PERCHA	1,99	1,99	0,03-



Cuentas Anuales 2008

1063456 PERCHA	1,99	1,99	0,03-
1063457 PERCHA	1,99	1,99	0,03-
1063458 PERCHA	1,99	1,99	0,03-
1063459 PERCHA	1,99	1,99	0,03-
1063460 PERCHA	1,99	1,99	0,03-
1063461 PERCHA	1,99	1,99	0,03-
1063462 PERCHA	1,99	1,99	0,03-
1063463 PERCHA	1,99	1,99	0,03-
1063464 PERCHA	1,99	1,99	0,03-
1063465 PERCHA	1,99	1,99	0,03-
1063466 PERCHA	1,99	1,99	0,03-
1063467 PERCHA	1,99	1,99	0,03-
1063468 PERCHA	1,99	1,99	0,03-
1063469 PERCHA	1,99	1,99	0,03-
1063470 PERCHA	1,99	1,99	0,03-
1063471 PERCHA	1,99	1,99	0,03-
1063472 PERCHA	1,99	1,99	0,03-
1063473 PERCHA	1,99	1,99	0,03-
1063474 PERCHA	1,99	1,99	0,03-
1063475 PERCHA	1,99	1,99	0,03-
1063476 PERCHA	1,99	1,99	0,03-
1063477 PERCHA	1,99	1,99	0,03-
1063478 PERCHA	1,99	1,99	0,03-
1063479 PERCHA	1,99	1,99	0,03-
1063480 PERCHA	1,99	1,99	0,03-
1063481 PERCHA	1,99	1,99	0,03-
1063482 PERCHA	1,99	1,99	0,03-
1063483 PERCHA	1,99	1,99	0,03-
1063484 PERCHA	1,99	1,99	0,03-
1063485 PERCHA	1,99	1,99	0,03-



Cuentas Anuales 2008

1063486 PERCHA	1,99	1,99	0,03-
1063487 PERCHA	1,99	1,99	0,03-
1063488 PERCHA	1,99	1,99	0,03-
1063489 PERCHA	1,99	1,99	0,03-
1063490 PERCHA	1,99	1,99	0,03-
1063491 PERCHA	1,99	1,99	0,03-
1063492 PERCHA	1,99	1,99	0,03-
1063493 PERCHA	1,99	1,99	0,03-
1063494 PERCHA	1,99	1,99	0,03-
1063495 PERCHA	1,99	1,99	0,03-
1063496 PERCHA	1,99	1,99	0,03-
1063497 PERCHA	1,99	1,99	0,03-
1063498 PERCHA	1,99	1,99	0,03-
1063499 PERCHA	1,99	1,99	0,03-
1063500 PERCHA	1,99	1,99	0,03-
1063501 PERCHA	1,99	1,99	0,03-
1063502 PERCHA	1,99	1,99	0,03-
1063503 PERCHA	1,99	1,99	0,03-
1063504 PERCHA	1,99	1,99	0,03-
1063505 PERCHA	1,99	1,99	0,03-
1063506 PERCHA	1,99	1,99	0,03-
1063507 PERCHA	1,99	1,99	0,03-
1063508 PERCHA	1,99	1,99	0,03-
1063509 PERCHA	1,99	1,99	0,03-
1063510 PERCHA	1,99	1,99	0,03-
1063511 PERCHA	1,99	1,99	0,03-
1063512 PERCHA	1,99	1,99	0,03-
1063513 PERCHA	1,99	1,99	0,03-
1063514 PERCHA	1,99	1,99	0,03-
1063515 PERCHA	1,99	1,99	0,03-



Cuentas Anuales 2008

1063516 PERCHA	1,99	1,99	0,03-
1063517 PERCHA	1,99	1,99	0,03-
1063518 PERCHA	1,99	1,99	0,03-
1063519 PERCHA	1,99	1,99	0,03-
1063520 PERCHA	1,99	1,99	0,03-
1063521 PERCHA	1,99	1,99	0,03-
1063522 PERCHA	1,99	1,99	0,03-
1063523 PERCHA	1,99	1,99	0,03-
1063524 PERCHA	1,99	1,99	0,03-
1063525 PERCHA	1,99	1,99	0,03-
1063526 PERCHA	1,99	1,99	0,03-
1063527 PERCHA	1,99	1,99	0,03-
1063528 PERCHA	1,99	1,99	0,03-
1063529 PERCHA	1,99	1,99	0,03-
1063530 PERCHA	1,99	1,99	0,03-
1063531 PERCHA	1,99	1,99	0,03-
1063532 PERCHA	1,99	1,99	0,03-
1063533 PERCHA	1,99	1,99	0,03-
1063534 PERCHA	1,99	1,99	0,03-
1063535 PERCHA	1,99	1,99	0,03-
1063536 PERCHA	1,99	1,99	0,03-
1063537 PERCHA	1,99	1,99	0,03-
1063538 PERCHA	1,99	1,99	0,03-
1063539 PERCHA	1,99	1,99	0,03-
1063540 PERCHA	1,99	1,99	0,03-
1063541 PERCHA	1,99	1,99	0,03-
1063542 PERCHA	1,99	1,99	0,03-
1063543 PERCHA	1,99	1,99	0,03-
1063544 PERCHA	1,99	1,99	0,03-
1063545 PERCHA	1,99	1,99	0,03-



Cuentas Anuales 2008

1063546 PERCHA	1,99	1,99	0,03-
1063547 PERCHA	1,99	1,99	0,03-
1063548 PERCHA	1,99	1,99	0,03-
1063549 PERCHA	1,99	1,99	0,03-
1063550 PERCHA	1,99	1,99	0,03-
1063551 PERCHA	1,99	1,99	0,03-
1063552 PERCHA	1,99	1,99	0,03-
1063553 PERCHA	1,99	1,99	0,03-
1063554 PERCHA	1,99	1,99	0,03-
1063555 PERCHA	1,99	1,99	0,03-
1063556 PERCHA	1,99	1,99	0,03-
1063557 PERCHA	1,99	1,99	0,03-
1063558 PERCHA	1,99	1,99	0,03-
1063559 PERCHA	1,99	1,99	0,03-
1063560 PERCHA	1,99	1,99	0,03-
1063561 PERCHA	1,99	1,99	0,03-
1063562 PERCHA	1,99	1,99	0,03-
1063563 PERCHA	1,99	1,99	0,03-
1063564 PERCHA	1,99	1,99	0,03-
1063565 PERCHA	1,99	1,99	0,03-
1063566 PERCHA	1,99	1,99	0,03-
1063567 PERCHA	1,99	1,99	0,03-
1063568 PERCHA	1,99	1,99	0,03-
1063569 PERCHA	1,99	1,99	0,03-
1063570 PERCHA	1,99	1,99	0,03-
1063571 PERCHA	1,99	1,99	0,03-
1063572 PERCHA	1,99	1,99	0,03-
1063573 PERCHA	1,99	1,99	0,03-
1063574 PERCHA	1,99	1,99	0,03-
1063575 PERCHA	1,99	1,99	0,03-



Cuentas Anuales 2008

1063576 PERCHA	1,99	1,99	0,03-
1063577 PERCHA	1,99	1,99	0,03-
1063578 PERCHA	1,99	1,99	0,03-
1063579 PERCHA	1,99	1,99	0,03-
1063580 PERCHA	1,99	1,99	0,03-
1063581 PERCHA	1,99	1,99	0,03-
1063582 PERCHA	1,99	1,99	0,03-
1063583 PERCHA	1,99	1,99	0,03-
1063584 PERCHA	1,99	1,99	0,03-
1063585 PERCHA	1,99	1,99	0,03-
1063586 PERCHA	1,99	1,99	0,03-
1063587 PERCHA	1,99	1,99	0,03-
1063588 PERCHA	1,99	1,99	0,03-
1063589 PERCHA	1,99	1,99	0,03-
1063590 PERCHA	1,99	1,99	0,03-
1063591 PERCHA	1,99	1,99	0,03-
1063592 PERCHA	1,99	1,99	0,03-
1063593 PERCHA	1,99	1,99	0,03-
1063594 PERCHA	1,99	1,99	0,03-
1063595 PERCHA	1,99	1,99	0,03-
1063596 PERCHA	1,99	1,99	0,03-
1063597 PERCHA	1,99	1,99	0,03-
1063598 PERCHA	1,99	1,99	0,03-
1063599 PERCHA	1,99	1,99	0,03-
1063600 PERCHA	1,99	1,99	0,03-
1063601 PERCHA	1,99	1,99	0,03-
1063602 PERCHA	1,99	1,99	0,03-
1063603 PERCHA	1,99	1,99	0,03-
1063604 PERCHA	1,99	1,99	0,03-
1063605 PERCHA	1,99	1,99	0,03-



Cuentas Anuales 2008

1063606 PERCHA	1,99	1,99	0,03-
1063607 PERCHA	1,99	1,99	0,03-
1063608 PERCHA	1,99	1,99	0,03-
1063609 PERCHA	1,99	1,99	0,03-
1063610 PERCHA	1,99	1,99	0,03-
1063611 PERCHA	1,99	1,99	0,03-
1063612 PERCHA	1,99	1,99	0,03-
1063613 PERCHA	1,99	1,99	0,03-
1063614 PERCHA	1,99	1,99	0,03-
1063615 PERCHA	1,99	1,99	0,03-
1063616 PERCHA	1,99	1,99	0,03-
1063617 PERCHA	1,99	1,99	0,03-
1063618 PERCHA	1,99	1,99	0,03-
1063619 PERCHA	1,99	1,99	0,03-
1063620 PERCHA	1,99	1,99	0,03-
1063621 PERCHA	1,99	1,99	0,03-
1063622 PERCHA	1,99	1,99	0,03-
1063623 PERCHA	1,99	1,99	0,03-
1063624 PERCHA	1,99	1,99	0,03-
1063625 PERCHA	1,99	1,99	0,03-
1063626 PERCHA	1,99	1,99	0,03-
1063627 PERCHA	1,99	1,99	0,03-
1063628 PERCHA	1,99	1,99	0,03-
1063629 PERCHA	1,99	1,99	0,03-
1063630 PERCHA	1,99	1,99	0,03-
1063631 PERCHA	1,99	1,99	0,03-
1063632 PERCHA	1,99	1,99	0,03-
1063633 PERCHA	1,99	1,99	0,03-
1063634 PERCHA	1,99	1,99	0,03-
1063635 PERCHA	1,99	1,99	0,03-



Cuentas Anuales 2008

1063636 PERCHA	1,99	1,99	0,03-
1063637 PERCHA	1,99	1,99	0,03-
1063638 PERCHA	1,99	1,99	0,03-
1063639 PERCHA	1,99	1,99	0,03-
1063640 PERCHA	1,99	1,99	0,03-
1063641 PERCHA	1,99	1,99	0,03-
1063642 PERCHA	1,99	1,99	0,03-
1063643 PERCHA	1,99	1,99	0,03-
1063644 PERCHA	1,99	1,99	0,03-
1063645 PERCHA	1,99	1,99	0,03-
1063646 PERCHA	1,99	1,99	0,03-
1063647 PERCHA	1,99	1,99	0,03-
1063648 PERCHA	1,99	1,99	0,03-
1063649 PERCHA	1,99	1,99	0,03-
1063650 PERCHA	1,99	1,99	0,03-
1063651 PERCHA	1,99	1,99	0,03-
1063652 PERCHA	1,99	1,99	0,03-
1063653 PERCHA	1,99	1,99	0,03-
1063654 PERCHA	1,99	1,99	0,03-
1063655 PERCHA	1,99	1,99	0,03-
1063656 PERCHA	1,99	1,99	0,03-
1063657 PERCHA	1,99	1,99	0,03-
1063658 PERCHA	1,99	1,99	0,03-
1063659 PERCHA	1,99	1,99	0,03-
1063660 PERCHA	1,99	1,99	0,03-
1063661 PERCHA	1,99	1,99	0,03-
1063662 PERCHA	1,99	1,99	0,03-
1063663 PERCHA	1,99	1,99	0,03-
1063664 PERCHA	1,99	1,99	0,03-
1063665 PERCHA	1,99	1,99	0,03-



Cuentas Anuales 2008

1063666 PERCHA	1,99	1,99	0,03-
1063667 PERCHA	1,99	1,99	0,03-
1063668 PERCHA	1,99	1,99	0,03-
1063669 PERCHA	1,99	1,99	0,03-
1063670 PERCHA	1,99	1,99	0,03-
1063671 PERCHA	1,99	1,99	0,03-
1063672 PERCHA	1,99	1,99	0,03-
1063673 PERCHA	1,99	1,99	0,03-
1063674 PERCHA	1,99	1,99	0,03-
1063675 PERCHA	1,99	1,99	0,03-
1063676 PERCHA	1,99	1,99	0,03-
1063677 PERCHA	1,99	1,99	0,03-
1063678 PERCHA	1,99	1,99	0,03-
1063679 PERCHA	1,99	1,99	0,03-
1063680 PERCHA	1,99	1,99	0,03-
1063681 PERCHA	1,99	1,99	0,03-
1063682 PERCHA	1,99	1,99	0,03-
1063683 PERCHA	1,99	1,99	0,03-
1063684 PERCHA	1,99	1,99	0,03-
1063685 PERCHA	1,99	1,99	0,03-
1063686 PERCHA	1,99	1,99	0,03-
1063687 PERCHA	1,99	1,99	0,03-
1063688 PERCHA	1,99	1,99	0,03-
1063689 PERCHA	1,99	1,99	0,03-
1063690 PERCHA	1,99	1,99	0,03-
1063691 PERCHA	1,99	1,99	0,03-
1063692 PERCHA	1,99	1,99	0,03-
1063693 PERCHA	1,99	1,99	0,03-
1063694 PERCHA	1,99	1,99	0,03-
1063695 PERCHA	1,99	1,99	0,03-



Cuentas Anuales 2008

1063696 PERCHA	1,99	1,99	0,03-
1063697 PERCHA	1,99	1,99	0,03-
1063698 PERCHA	1,99	1,99	0,03-
1063699 PERCHA	1,99	1,99	0,03-
1063700 PERCHA	1,99	1,99	0,03-
1063701 PERCHA	1,99	1,99	0,03-
1063702 PERCHA	1,99	1,99	0,03-
1063703 PERCHA	1,99	1,99	0,03-
1063704 PERCHA	1,99	1,99	0,03-
1063705 PERCHA	1,99	1,99	0,03-
1063706 PERCHA	1,99	1,99	0,03-
1063707 PERCHA	1,99	1,99	0,03-
1063708 PERCHA	1,99	1,99	0,03-
1063709 PERCHA	1,99	1,99	0,03-
1063710 PERCHA	1,99	1,99	0,03-
1063711 PERCHA	1,99	1,99	0,03-
1063712 PERCHA	1,99	1,99	0,03-
1063713 PERCHA	1,99	1,99	0,03-
1063714 PERCHA	1,99	1,99	0,03-
1063715 PERCHA	1,99	1,99	0,03-
1063716 PERCHA	1,99	1,99	0,03-
1063717 PERCHA	1,99	1,99	0,03-
1063718 PERCHA	1,99	1,99	0,03-
1063719 PERCHA	1,99	1,99	0,03-
1063720 PERCHA	1,99	1,99	0,03-
1063721 PERCHA	1,99	1,99	0,03-
1063722 PERCHA	1,99	1,99	0,03-
1063723 PERCHA	1,99	1,99	0,03-
1063724 PERCHA	1,99	1,99	0,03-
1063725 PERCHA	1,99	1,99	0,03-



Cuentas Anuales 2008

1063726 PERCHA	1,99	1,99	0,03-
1063727 PERCHA	1,99	1,99	0,03-
1063728 PERCHA	1,99	1,99	0,03-
1063729 PERCHA	1,99	1,99	0,03-
1063730 PERCHA	1,99	1,99	0,03-
1063731 PERCHA	1,99	1,99	0,03-
1063732 PERCHA	1,99	1,99	0,03-
1063733 PERCHA	1,99	1,99	0,03-
1063734 PERCHA	1,99	1,99	0,03-
1063735 PERCHA	1,99	1,99	0,03-
1063736 PERCHA	1,99	1,99	0,03-
1063737 PERCHA	1,99	1,99	0,03-
1063738 PERCHA	1,99	1,99	0,03-
1063739 PERCHA	1,99	1,99	0,03-
1063740 PERCHA	1,99	1,99	0,03-
1063741 PERCHA	1,99	1,99	0,03-
1063742 PERCHA	1,99	1,99	0,03-
1063743 PERCHA	1,99	1,99	0,03-
1063744 PERCHA	1,99	1,99	0,03-
1063745 PERCHA	1,99	1,99	0,03-
1063746 PERCHA	1,99	1,99	0,03-
1063747 PERCHA	1,99	1,99	0,03-
1063748 PERCHA	1,99	1,99	0,03-
1063749 PERCHA	1,99	1,99	0,03-
1063750 PERCHA	1,99	1,99	0,03-
1063751 PERCHA	1,99	1,99	0,03-
1063752 PERCHA	1,99	1,99	0,03-
1063753 PERCHA	1,99	1,99	0,03-
1063754 PERCHA	1,99	1,99	0,03-
1063755 PERCHA	1,99	1,99	0,03-



Cuentas Anuales 2008

1063756 PERCHA	1,99	1,99	0,03-
1063757 PERCHA	1,99	1,99	0,03-
1063758 PERCHA	1,99	1,99	0,03-
1063759 PERCHA	1,99	1,99	0,03-
1063760 PERCHA	1,99	1,99	0,03-
1063761 PERCHA	1,99	1,99	0,03-
1063762 PERCHA	1,99	1,99	0,03-
1063763 PERCHA	1,99	1,99	0,03-
1063764 PERCHA	1,99	1,99	0,03-
1063765 PERCHA	1,99	1,99	0,03-
1063766 PERCHA	1,99	1,99	0,03-
1063767 PERCHA	1,99	1,99	0,03-
1063768 PERCHA	1,99	1,99	0,03-
1063769 PERCHA	1,99	1,99	0,03-
1063770 PERCHA	1,99	1,99	0,03-
1063771 PERCHA	1,99	1,99	0,03-
1063772 PERCHA	1,99	1,99	0,03-
1063773 PERCHA	1,99	1,99	0,03-
1063774 PERCHA	1,99	1,99	0,03-
1063775 PERCHA	1,99	1,99	0,03-
1063776 PERCHA	1,99	1,99	0,03-
1063777 PERCHA	1,99	1,99	0,03-
1063778 PERCHA	1,99	1,99	0,03-
1063779 PERCHA	1,99	1,99	0,03-
1063780 PERCHA	1,99	1,99	0,03-
1063781 PERCHA	1,99	1,99	0,03-
1063782 PERCHA	1,99	1,99	0,03-
1063783 PERCHA	1,99	1,99	0,03-
1063784 PERCHA	1,99	1,99	0,03-
1063785 PERCHA	1,99	1,99	0,03-



Cuentas Anuales 2008

1063786 PERCHA	1,99	1,99	0,03-
1063787 PERCHA	1,99	1,99	0,03-
1063788 PERCHA	1,99	1,99	0,03-
1063789 PERCHA	1,99	1,99	0,03-
1063790 PERCHA	1,99	1,99	0,03-
1063791 PERCHA	1,99	1,99	0,03-
1063792 PERCHA	1,99	1,99	0,03-
1063793 PERCHA	1,99	1,99	0,03-
1063794 PERCHA	1,99	1,99	0,03-
1063795 PERCHA	1,99	1,99	0,03-
1063796 PERCHA	1,99	1,99	0,03-
1063797 PERCHA	1,99	1,99	0,03-
1063798 PERCHA	1,99	1,99	0,03-
1063799 PERCHA	1,99	1,99	0,03-
1063800 PERCHA	1,99	1,99	0,03-
1063801 PERCHA	1,99	1,99	0,03-
1063802 PERCHA	1,99	1,99	0,03-
1063803 PERCHA	1,99	1,99	0,03-
1063804 PERCHA	1,99	1,99	0,03-
1063805 PERCHA	1,99	1,99	0,03-
1063806 PERCHA	1,99	1,99	0,03-
1063807 PERCHA	1,99	1,99	0,03-
1063808 PERCHA	1,99	1,99	0,03-
1063809 PERCHA	1,99	1,99	0,03-
1063810 PERCHA	1,99	1,99	0,03-
1063811 PERCHA	1,99	1,99	0,03-
1063812 PERCHA	1,99	1,99	0,03-
1063813 PERCHA	1,99	1,99	0,03-
1063814 PERCHA	1,99	1,99	0,03-
1063815 PERCHA	1,99	1,99	0,03-



Cuentas Anuales 2008

1063816 PERCHA	1,99	1,99	0,03-
1063817 PERCHA	1,99	1,99	0,03-
1063818 PERCHA	1,99	1,99	0,03-
1063819 PERCHA	1,99	1,99	0,03-
1063820 PERCHA	1,99	1,99	0,03-
1063821 PERCHA	1,99	1,99	0,03-
1063822 PERCHA	1,99	1,99	0,03-
1063823 PERCHA	1,99	1,99	0,03-
1063824 PERCHA	1,99	1,99	0,03-
1063825 PERCHA	1,99	1,99	0,03-
1063826 PERCHA	1,99	1,99	0,03-
1063827 PERCHA	1,99	1,99	0,03-
1063828 PERCHA	1,99	1,99	0,03-
1063829 PERCHA	1,99	1,99	0,03-
1063830 PERCHA	1,99	1,99	0,03-
1063831 PERCHA	1,99	1,99	0,03-
1063832 PERCHA	1,99	1,99	0,03-
1063833 PERCHA	1,99	1,99	0,03-
1063834 PERCHA	1,99	1,99	0,03-
1063835 PERCHA	1,99	1,99	0,03-
1063836 PERCHA	1,99	1,99	0,03-
1063837 PERCHA	1,99	1,99	0,03-
1063838 PERCHA	1,99	1,99	0,03-
1063839 PERCHA	1,99	1,99	0,03-
1063840 PERCHA	1,99	1,99	0,03-
1063841 PERCHA	1,99	1,99	0,03-
1063842 PERCHA	1,99	1,99	0,03-
1063843 PERCHA	1,99	1,99	0,03-
1063844 PERCHA	1,99	1,99	0,03-
1063845 PERCHA	1,99	1,99	0,03-



Cuentas Anuales 2008

1063846 PERCHA	1,99	1,99	0,03-
1063847 PERCHA	1,99	1,99	0,03-
1063848 PERCHA	1,99	1,99	0,03-
1063849 PERCHA	1,99	1,99	0,03-
1063850 PERCHA	1,99	1,99	0,03-
1063851 PERCHA	1,99	1,99	0,03-
1063852 PERCHA	1,99	1,99	0,03-
1063853 PERCHA	1,99	1,99	0,03-
1063854 PERCHA	1,99	1,99	0,03-
1063855 PERCHA	1,99	1,99	0,03-
1063856 PERCHA	1,99	1,99	0,03-
1063857 PERCHA	1,99	1,99	0,03-
1063858 PERCHA	1,99	1,99	0,03-
1063859 PERCHA	1,99	1,99	0,03-
1063860 PERCHA	1,99	1,99	0,03-
1063861 PERCHA	1,99	1,99	0,03-
1063862 PERCHA	1,99	1,99	0,03-
1063863 PERCHA	1,99	1,99	0,03-
1063864 PERCHA	1,99	1,99	0,03-
1063865 PERCHA	1,99	1,99	0,03-
1063866 PERCHA	1,99	1,99	0,03-
1063867 PERCHA	1,99	1,99	0,03-
1063868 PERCHA	1,99	1,99	0,03-
1063869 PERCHA	1,99	1,99	0,03-
1063870 PERCHA	1,99	1,99	0,03-
1063871 PERCHA	1,99	1,99	0,03-
1063872 PERCHA	1,99	1,99	0,03-
1063873 PERCHA	1,99	1,99	0,03-
1063874 PERCHA	1,99	1,99	0,03-
1063875 PERCHA	1,99	1,99	0,03-



Cuentas Anuales 2008

1063876 PERCHA	1,99	1,99	0,03-
1063877 PERCHA	1,99	1,99	0,03-
1063878 PERCHA	1,99	1,99	0,03-
1063879 PERCHA	1,99	1,99	0,03-
1063880 PERCHA	1,99	1,99	0,03-
1063881 PERCHA	1,99	1,99	0,03-
1063882 PERCHA	1,99	1,99	0,03-
1063883 PERCHA	1,99	1,99	0,03-
1063884 PERCHA	1,99	1,99	0,03-
1063885 PERCHA	1,99	1,99	0,03-
1063886 PERCHA	1,99	1,99	0,03-
1063887 PERCHA	1,99	1,99	0,03-
1063888 PERCHA	1,99	1,99	0,03-
1063889 PERCHA	1,99	1,99	0,03-
1063890 PERCHA	1,99	1,99	0,03-
1063891 PERCHA	1,99	1,99	0,03-
1063892 PERCHA	1,99	1,99	0,03-
1063893 PERCHA	1,99	1,99	0,03-
1063894 PERCHA	1,99	1,99	0,03-
1063895 PERCHA	1,99	1,99	0,03-
1063896 PERCHA	1,99	1,99	0,03-
1063897 PERCHA	1,99	1,99	0,03-
1063898 PERCHA	1,99	1,99	0,03-
1063899 PERCHA	1,99	1,99	0,03-
1063900 PERCHA	1,99	1,99	0,03-
1063901 PERCHA	1,99	1,99	0,03-
1063902 PERCHA	1,99	1,99	0,03-
1063903 PERCHA	1,99	1,99	0,03-
1063904 PERCHA	1,99	1,99	0,03-
1063905 PERCHA	1,99	1,99	0,03-



Cuentas Anuales 2008

1063906 PERCHA	1,99	1,99	0,03-
1063907 PERCHA	1,99	1,99	0,03-
1063908 PERCHA	1,99	1,99	0,03-
1063909 PERCHA	1,99	1,99	0,03-
1063910 PERCHA	1,99	1,99	0,03-
1063911 PERCHA	1,99	1,99	0,03-
1063912 PERCHA	1,99	1,99	0,03-
1063913 PERCHA	1,99	1,99	0,03-
1063914 PERCHA	1,99	1,99	0,03-
1063915 PERCHA	1,99	1,99	0,03-
1063916 PERCHA	1,99	1,99	0,03-
1063917 PERCHA	1,99	1,99	0,03-
1063918 PERCHA	1,99	1,99	0,03-
1063919 PERCHA	1,99	1,99	0,03-
1063920 PERCHA	1,99	1,99	0,03-
1063921 PERCHA	1,99	1,99	0,03-
1063922 PERCHA	1,99	1,99	0,03-
1063923 PERCHA	1,99	1,99	0,03-
1063924 PERCHA	1,99	1,99	0,03-
1063925 PERCHA	1,99	1,99	0,03-
1063926 PERCHA	1,99	1,99	0,03-
1063927 PERCHA	1,99	1,99	0,03-
1063928 PERCHA	1,99	1,99	0,03-
1063929 PERCHA	1,99	1,99	0,03-
1063930 PERCHA	1,99	1,99	0,03-
1063931 PERCHA	1,99	1,99	0,03-
1063932 PERCHA	1,99	1,99	0,03-
1063933 PERCHA	1,99	1,99	0,03-
1063934 PERCHA	1,99	1,99	0,03-
1063935 PERCHA	1,99	1,99	0,03-



Cuentas Anuales 2008

1063936 PERCHA	1,99	1,99	0,03-
1063937 PERCHA	1,99	1,99	0,03-
1063938 PERCHA	1,99	1,99	0,03-
1063939 PERCHA	1,99	1,99	0,03-
1063940 PERCHA	1,99	1,99	0,03-
1063941 PERCHA	1,99	1,99	0,03-
1063942 PERCHA	1,99	1,99	0,03-
1063943 PERCHA	1,99	1,99	0,03-
1063944 PERCHA	1,99	1,99	0,03-
1063945 PERCHA	1,99	1,99	0,03-
1063946 PERCHA	1,99	1,99	0,03-
1063947 PERCHA	1,99	1,99	0,03-
1063948 PERCHA	1,99	1,99	0,03-
1063949 PERCHA	1,99	1,99	0,03-
1063950 PERCHA	1,99	1,99	0,03-
1063951 PERCHA	1,99	1,99	0,03-
1063952 PERCHA	1,99	1,99	0,03-
1063953 PERCHA	1,99	1,99	0,03-
1063954 PERCHA	1,99	1,99	0,03-
1063955 PERCHA	1,99	1,99	0,03-
1063956 PERCHA	1,99	1,99	0,03-
1063957 PERCHA	1,99	1,99	0,03-
1063958 PERCHA	1,99	1,99	0,03-
1063959 PERCHA	1,99	1,99	0,03-
1063960 PERCHA	1,99	1,99	0,03-
1063961 PERCHA	1,99	1,99	0,03-
1063962 PERCHA	1,99	1,99	0,03-
1063963 PERCHA	1,99	1,99	0,03-
1063964 PERCHA	1,99	1,99	0,03-
1063965 PERCHA	1,99	1,99	0,03-



Cuentas Anuales 2008

1063966 PERCHA	1,99	1,99	0,03-
1063967 PERCHA	1,99	1,99	0,03-
1063968 PERCHA	1,99	1,99	0,03-
1063969 PERCHA	1,99	1,99	0,03-
1063970 PERCHA	1,99	1,99	0,03-
1063971 PERCHA	1,99	1,99	0,03-
1063972 PERCHA	1,99	1,99	0,03-
1063973 PERCHA	1,99	1,99	0,03-
1063974 PERCHA	1,99	1,99	0,03-
1063975 PERCHA	1,99	1,99	0,03-
1063976 PERCHA	1,99	1,99	0,03-
1063977 PERCHA	1,99	1,99	0,03-
1063978 PERCHA	1,99	1,99	0,03-
1063979 PERCHA	1,99	1,99	0,03-
1063980 PERCHA	1,99	1,99	0,03-
1063981 PERCHA	1,99	1,99	0,03-
1063982 PERCHA	1,99	1,99	0,03-
1063983 PERCHA	1,99	1,99	0,03-
1063984 PERCHA	1,99	1,99	0,03-
1063985 PERCHA	1,99	1,99	0,03-
1063986 PERCHA	1,99	1,99	0,03-
1063987 PERCHA	1,99	1,99	0,03-
1063988 PERCHA	1,99	1,99	0,03-
1063989 PERCHA	1,99	1,99	0,03-
1063990 PERCHA	1,99	1,99	0,03-
1063991 PERCHA	1,99	1,99	0,03-
1063992 PERCHA	1,99	1,99	0,03-
1063993 PERCHA	1,99	1,99	0,03-
1063994 PERCHA	1,99	1,99	0,03-
1063995 PERCHA	1,99	1,99	0,03-



Cuentas Anuales 2008

1063996 PERCHA	1,99	1,99	0,03-
1063997 PERCHA	1,99	1,99	0,03-
1063998 PERCHA	1,99	1,99	0,03-
1063999 PERCHA	1,99	1,99	0,03-
1064000 PERCHA	1,99	1,99	0,03-
1064001 PERCHA	1,99	1,99	0,03-
1064002 PERCHA	1,99	1,99	0,03-
1064003 PERCHA	1,99	1,99	0,03-
1064004 PERCHA	1,99	1,99	0,03-
1064005 PERCHA	1,99	1,99	0,03-
1064006 PERCHA	1,99	1,99	0,03-
1064007 PERCHA	1,99	1,99	0,03-
1064008 PERCHA	1,99	1,99	0,03-
1064009 PERCHA	1,99	1,99	0,03-
1064010 PERCHA	1,99	1,99	0,03-
1064011 PERCHA	1,99	1,99	0,03-
1064012 PERCHA	1,99	1,99	0,03-
1064013 PERCHA	1,99	1,99	0,03-
1064014 PERCHA	1,99	1,99	0,03-
1064015 PERCHA	1,99	1,99	0,03-
1064016 PERCHA	1,99	1,99	0,03-
1064017 PERCHA	1,99	1,99	0,03-
1064018 PERCHA	1,99	1,99	0,03-
1064019 PERCHA	1,99	1,99	0,03-
1064020 PERCHA	1,99	1,99	0,03-
1064021 PERCHA	1,99	1,99	0,03-
1064022 PERCHA	1,99	1,99	0,03-
1064023 PERCHA	1,99	1,99	0,03-
1064024 PERCHA	1,99	1,99	0,03-
1064025 PERCHA	1,99	1,99	0,03-



Cuentas Anuales 2008

1064026 PERCHA	1,99	1,99	0,03-
1064027 PERCHA	1,99	1,99	0,03-
1064028 PERCHA	1,99	1,99	0,03-
1064029 PERCHA	1,99	1,99	0,03-
1064030 PERCHA	1,99	1,99	0,03-
1064031 PERCHA	1,99	1,99	0,03-
1064032 PERCHA	1,99	1,99	0,03-
1064033 PERCHA	1,99	1,99	0,03-
1064034 PERCHA	1,99	1,99	0,03-
1064035 PERCHA	1,99	1,99	0,03-
1064036 PERCHA	1,99	1,99	0,03-
1064037 PERCHA	1,99	1,99	0,03-
1064038 PERCHA	1,99	1,99	0,03-
1064039 PERCHA	1,99	1,99	0,03-
1064040 PERCHA	1,99	1,99	0,03-
1064041 PERCHA	1,99	1,99	0,03-
1064042 PERCHA	1,99	1,99	0,03-
1064043 PERCHA	1,99	1,99	0,03-
1064044 PERCHA	1,99	1,99	0,03-
1064045 PERCHA	1,99	1,99	0,03-
1064046 PERCHA	1,99	1,99	0,03-
1064047 PERCHA	1,99	1,99	0,03-
1064048 PERCHA	1,99	1,99	0,03-
1064049 PERCHA	1,99	1,99	0,03-
1064050 PERCHA	1,99	1,99	0,03-
1064051 PERCHA	1,99	1,99	0,03-
1064052 PERCHA	1,99	1,99	0,03-
1064053 PERCHA	1,99	1,99	0,03-
1064054 PERCHA	1,99	1,99	0,03-
1064055 PERCHA	1,99	1,99	0,03-



Cuentas Anuales 2008

1064056 PERCHA	1,99	1,99	0,03-
1064057 PERCHA	1,99	1,99	0,03-
1064058 PERCHA	1,99	1,99	0,03-
1064059 PERCHA	1,99	1,99	0,03-
1064060 PERCHA	1,99	1,99	0,03-
1064061 PERCHA	1,99	1,99	0,03-
1064062 PERCHA	1,99	1,99	0,03-
1064063 PERCHA	1,99	1,99	0,03-
1064064 PERCHA	1,99	1,99	0,03-
1064065 PERCHA	1,99	1,99	0,03-
1064066 PERCHA	1,99	1,99	0,03-
1064067 PERCHA	1,99	1,99	0,03-
1064068 PERCHA	1,99	1,99	0,03-
1064069 PERCHA	1,99	1,99	0,03-
1064070 PERCHA	1,99	1,99	0,03-
1064071 PERCHA	1,99	1,99	0,03-
1064072 PERCHA	1,99	1,99	0,03-
1064073 PERCHA	1,99	1,99	0,03-
1064074 PERCHA	1,99	1,99	0,03-
1064075 PERCHA	1,99	1,99	0,03-
1064076 PERCHA	1,99	1,99	0,03-
1064077 PERCHA	1,99	1,99	0,03-
1064078 PERCHA	1,99	1,99	0,03-
1064079 PERCHA	1,99	1,99	0,03-
1064080 PERCHA	1,99	1,99	0,03-
1064081 PERCHA	1,99	1,99	0,03-
1064082 PERCHA	1,99	1,99	0,03-
1064083 PERCHA	1,99	1,99	0,03-
1064084 PERCHA	1,99	1,99	0,03-
1064085 PERCHA	1,99	1,99	0,03-



Cuentas Anuales 2008

1064086 PERCHA	1,99	1,99	0,03-
1064087 PERCHA	1,99	1,99	0,03-
1064088 PERCHA	1,99	1,99	0,03-
1064089 PERCHA	1,99	1,99	0,03-
1064090 PERCHA	1,99	1,99	0,03-
1064091 PERCHA	1,99	1,99	0,03-
1064092 PERCHA	1,99	1,99	0,03-
1064093 PERCHA	1,99	1,99	0,03-
1064094 PERCHA	1,99	1,99	0,03-
1064095 PERCHA	1,99	1,99	0,03-
1064096 PERCHA	1,99	1,99	0,03-
1064097 PERCHA	1,99	1,99	0,03-
1064098 PERCHA	1,99	1,99	0,03-
1064099 PERCHA	1,99	1,99	0,03-
1064100 PERCHA	1,99	1,99	0,03-
1064101 PERCHA	1,99	1,99	0,03-
1064102 PERCHA	1,99	1,99	0,03-
1064103 PERCHA	1,99	1,99	0,03-
1064104 PERCHA	1,99	1,99	0,03-
1064105 PERCHA	1,99	1,99	0,03-
1064106 PERCHA	1,99	1,99	0,03-
1064107 PERCHA	1,99	1,99	0,03-
1064108 PERCHA	1,99	1,99	0,03-
1064109 PERCHA	1,99	1,99	0,03-
1064110 PERCHA	1,99	1,99	0,03-
1064111 PERCHA	1,99	1,99	0,03-
1064112 PERCHA	1,99	1,99	0,03-
1064113 PERCHA	1,99	1,99	0,03-
1064114 PERCHA	1,99	1,99	0,03-
1064115 PERCHA	1,99	1,99	0,03-



Cuentas Anuales 2008

1064116 PERCHA	1,99	1,99	0,03-
1064117 PERCHA	1,99	1,99	0,03-
1064118 PERCHA	1,99	1,99	0,03-
1064119 PERCHA	1,99	1,99	0,03-
1064120 PERCHA	1,99	1,99	0,03-
1064121 PERCHA	1,99	1,99	0,03-
1064122 PERCHA	1,99	1,99	0,03-
1064123 PERCHA	1,99	1,99	0,03-
1064124 PERCHA	1,99	1,99	0,03-
1064125 PERCHA	1,99	1,99	0,03-
1064126 PERCHA	1,99	1,99	0,03-
1064127 PERCHA	1,99	1,99	0,03-
1064128 PERCHA	1,99	1,99	0,03-
1064129 PERCHA	1,99	1,99	0,03-
1064130 PERCHA	1,99	1,99	0,03-
1064131 PERCHA	1,99	1,99	0,03-
1064132 PERCHA	1,99	1,99	0,03-
1064133 PERCHA	1,99	1,99	0,03-
1064134 PERCHA	1,99	1,99	0,03-
1064135 PERCHA	1,99	1,99	0,03-
1064136 PERCHA	1,99	1,99	0,03-
1064137 PERCHA	1,99	1,99	0,03-
1064138 PERCHA	1,99	1,99	0,03-
1064139 PERCHA	1,99	1,99	0,03-
1064140 PERCHA	1,99	1,99	0,03-
1064141 PERCHA	1,99	1,99	0,03-
1064142 PERCHA	1,99	1,99	0,03-
1064143 PERCHA	1,99	1,99	0,03-
1064144 PERCHA	1,99	1,99	0,03-
1064145 PERCHA	1,99	1,99	0,03-



Cuentas Anuales 2008

1064146 PERCHA	1,99	1,99	0,03-
1064147 PERCHA	1,99	1,99	0,03-
1064148 PERCHA	1,99	1,99	0,03-
1064149 PERCHA	1,99	1,99	0,03-
1064150 PERCHA	1,99	1,99	0,03-
1064151 PERCHA	1,99	1,99	0,03-
1064152 PERCHA	1,99	1,99	0,03-
1064153 PERCHA	1,99	1,99	0,03-
1064154 PERCHA	1,99	1,99	0,03-
1064155 PERCHA	1,99	1,99	0,03-
1064156 PERCHA	1,99	1,99	0,03-
1064157 PERCHA	1,99	1,99	0,03-
1064158 PERCHA	1,99	1,99	0,03-
1064159 PERCHA	1,99	1,99	0,03-
1064160 PERCHA	1,99	1,99	0,03-
1064161 PERCHA	1,99	1,99	0,03-
1064162 PERCHA	1,99	1,99	0,03-
1064163 PERCHA	1,99	1,99	0,03-
1064164 PERCHA	1,99	1,99	0,03-
1064165 PERCHA	1,99	1,99	0,03-
1064166 PERCHA	1,99	1,99	0,03-
1064167 PERCHA	1,99	1,99	0,03-
1064168 PERCHA	1,99	1,99	0,03-
1064169 PERCHA	1,99	1,99	0,03-
1064170 PERCHA	1,99	1,99	0,03-
1064171 PERCHA	1,99	1,99	0,03-
1064172 PERCHA	1,99	1,99	0,03-
1064173 PERCHA	1,99	1,99	0,03-
1064174 PERCHA	1,99	1,99	0,03-
1064175 PERCHA	1,99	1,99	0,03-



Cuentas Anuales 2008

1064176 PERCHA	1,99	1,99	0,03-
1064177 PERCHA	1,99	1,99	0,03-
1064178 PERCHA	1,99	1,99	0,03-
1064179 PERCHA	1,99	1,99	0,03-
1064180 PERCHA	1,99	1,99	0,03-
1064181 PERCHA	1,99	1,99	0,03-
1064182 PERCHA	1,99	1,99	0,03-
1064183 PERCHA	1,99	1,99	0,03-
1064184 PERCHA	1,99	1,99	0,03-
1064185 PERCHA	1,99	1,99	0,03-
1064186 PERCHA	1,99	1,99	0,03-
1064187 PERCHA	1,99	1,99	0,03-
1064188 PERCHA	1,99	1,99	0,03-
1064189 PERCHA	1,99	1,99	0,03-
1064190 PERCHA	1,99	1,99	0,03-
1064191 PERCHA	1,99	1,99	0,03-
1064192 PERCHA	1,99	1,99	0,03-
1064193 PERCHA	1,99	1,99	0,03-
1064194 PERCHA	1,99	1,99	0,03-
1064195 PERCHA	1,99	1,99	0,03-
1064196 PERCHA	1,99	1,99	0,03-
1064197 PERCHA	1,99	1,99	0,03-
1064198 PERCHA	1,99	1,99	0,03-
1064199 PERCHA	1,99	1,99	0,03-
1064200 PERCHA	1,99	1,99	0,03-
1064201 PERCHA	1,99	1,99	0,03-
1064202 PERCHA	1,99	1,99	0,03-
1064203 PERCHA CON PINZAS	3,95	3,95	0,06-
1064204 PERCHA CON PINZAS	3,95	3,95	0,06-
1064205 PERCHA CON PINZAS	3,95	3,95	0,06-



Cuentas Anuales 2008

1064206 PERCHA CON PINZAS	3,95	3,95	0,06-
1064207 PERCHA CON PINZAS	3,95	3,95	0,06-
1064208 PERCHA CON PINZAS	3,95	3,95	0,06-
1064209 PERCHA CON PINZAS	3,95	3,95	0,06-
1064210 PERCHA CON PINZAS	3,95	3,95	0,06-
1064211 PERCHA CON PINZAS	3,95	3,95	0,06-
1064212 PERCHA CON PINZAS	3,95	3,95	0,06-
1064213 PERCHA CON PINZAS	3,95	3,95	0,06-
1064214 PERCHA CON PINZAS	3,95	3,95	0,06-
1064215 PERCHA CON PINZAS	3,95	3,95	0,06-
1064216 PERCHA CON PINZAS	3,95	3,95	0,06-
1064217 PERCHA CON PINZAS	3,95	3,95	0,06-
1064218 PERCHA CON PINZAS	3,95	3,95	0,06-
1064219 PERCHA CON PINZAS	3,95	3,95	0,06-
1064220 PERCHA CON PINZAS	3,95	3,95	0,06-
1064221 PERCHA CON PINZAS	3,95	3,95	0,06-
1064222 PERCHA CON PINZAS	3,95	3,95	0,06-
1064223 PERCHA CON PINZAS	3,95	3,95	0,06-
1064224 PERCHA CON PINZAS	3,95	3,95	0,06-
1064225 PERCHA CON PINZAS	3,95	3,95	0,06-
1064226 PERCHA CON PINZAS	3,95	3,95	0,06-
1064227 PERCHA CON PINZAS	3,95	3,95	0,06-
1064228 PERCHA CON PINZAS	3,95	3,95	0,06-
1064229 PERCHA CON PINZAS	3,95	3,95	0,06-
1064230 PERCHA CON PINZAS	3,95	3,95	0,06-
1064231 PERCHA CON PINZAS	3,95	3,95	0,06-
1064232 PERCHA CON PINZAS	3,95	3,95	0,06-
1064233 PERCHA CON PINZAS	3,95	3,95	0,06-
1064234 PERCHA CON PINZAS	3,95	3,95	0,06-
1064235 PERCHA CON PINZAS	3,95	3,95	0,06-



Cuentas Anuales 2008

1064236 PERCHA CON PINZAS	3,95	3,95	0,06-
1064237 PERCHA CON PINZAS	3,95	3,95	0,06-
1064238 PERCHA CON PINZAS	3,95	3,95	0,06-
1064239 PERCHA CON PINZAS	3,95	3,95	0,06-
1064240 PERCHA CON PINZAS	3,95	3,95	0,06-
1064241 PERCHA CON PINZAS	3,95	3,95	0,06-
1064242 PERCHA CON PINZAS	3,95	3,95	0,06-
1064243 PERCHA CON PINZAS	3,95	3,95	0,06-
1064244 PERCHA CON PINZAS	3,95	3,95	0,06-
1064245 PERCHA CON PINZAS	3,95	3,95	0,06-
1064246 PERCHA CON PINZAS	3,95	3,95	0,06-
1064247 PERCHA CON PINZAS	3,95	3,95	0,06-
1064248 PERCHA CON PINZAS	3,95	3,95	0,06-
1064249 PERCHA CON PINZAS	3,95	3,95	0,06-
1064250 PERCHA CON PINZAS	3,95	3,95	0,06-
1064251 PERCHA CON PINZAS	3,95	3,95	0,06-
1064252 PERCHA CON PINZAS	3,95	3,95	0,06-
1064253 PERCHA CON PINZAS	3,95	3,95	0,06-
1064254 PERCHA CON PINZAS	3,95	3,95	0,06-
1064255 PERCHA CON PINZAS	3,95	3,95	0,06-
1064256 PERCHA CON PINZAS	3,95	3,95	0,06-
1064257 PERCHA CON PINZAS	3,95	3,95	0,06-
1064258 PERCHA CON PINZAS	3,95	3,95	0,06-
1064259 PERCHA CON PINZAS	3,95	3,95	0,06-
1064260 PERCHA CON PINZAS	3,95	3,95	0,06-
1064261 PERCHA CON PINZAS	3,95	3,95	0,06-
1064262 PERCHA CON PINZAS	3,95	3,95	0,06-
1064263 PERCHA CON PINZAS	3,95	3,95	0,06-
1064264 PERCHA CON PINZAS	3,95	3,95	0,06-
1064265 PERCHA CON PINZAS	3,95	3,95	0,06-



Cuentas Anuales 2008

1064266 PERCHA CON PINZAS	3,95	3,95	0,06-
1064267 PERCHA CON PINZAS	3,95	3,95	0,06-
1064268 PERCHA CON PINZAS	3,95	3,95	0,06-
1064269 PERCHA CON PINZAS	3,95	3,95	0,06-
1064270 PERCHA CON PINZAS	3,95	3,95	0,06-
1064271 PERCHA CON PINZAS	3,95	3,95	0,06-
1064272 PERCHA CON PINZAS	3,95	3,95	0,06-
1064273 PERCHA CON PINZAS	3,95	3,95	0,06-
1064274 PERCHA CON PINZAS	3,95	3,95	0,06-
1064275 PERCHA CON PINZAS	3,95	3,95	0,06-
1064276 PERCHA CON PINZAS	3,95	3,95	0,06-
1064277 PERCHA CON PINZAS	3,95	3,95	0,06-
1064278 PERCHA CON PINZAS	3,95	3,95	0,06-
1064279 PERCHA CON PINZAS	3,95	3,95	0,06-
1064280 PERCHA CON PINZAS	3,95	3,95	0,06-
1064281 PERCHA CON PINZAS	3,95	3,95	0,06-
1064282 PERCHA CON PINZAS	3,95	3,95	0,06-
1064283 PERCHA CON PINZAS	3,95	3,95	0,06-
1064284 PERCHA CON PINZAS	3,95	3,95	0,06-
1064285 PERCHA CON PINZAS	3,95	3,95	0,06-
1064286 PERCHA CON PINZAS	3,95	3,95	0,06-
1064287 PERCHA CON PINZAS	3,95	3,95	0,06-
1064288 PERCHA CON PINZAS	3,95	3,95	0,06-
1064289 PERCHA CON PINZAS	3,95	3,95	0,06-
1064290 PERCHA CON PINZAS	3,95	3,95	0,06-
1064291 PERCHA CON PINZAS	3,95	3,95	0,06-
1064292 PERCHA CON PINZAS	3,95	3,95	0,06-
1064293 PERCHA CON PINZAS	3,95	3,95	0,06-
1064294 PERCHA CON PINZAS	3,95	3,95	0,06-
1064295 PERCHA CON PINZAS	3,95	3,95	0,06-



Cuentas Anuales 2008

1064296 PERCHA CON PINZAS	3,95	3,95	0,06-
1064297 PERCHA CON PINZAS	3,95	3,95	0,06-
1064298 PERCHA CON PINZAS	3,95	3,95	0,06-
1064299 PERCHA CON PINZAS	3,95	3,95	0,06-
1064300 PERCHA CON PINZAS	3,95	3,95	0,06-
1064301 PERCHA CON PINZAS	3,95	3,95	0,06-
1064302 PERCHA CON PINZAS	3,95	3,95	0,06-
* 0001 Alta patrimonial	2.186,00	2.186,00	33,00-
** MEC/PCH PERCHA	2.186,00	2.186,00	33,00-
1060311 PANTALLA TECHO FLUORESCENTE	69,69	69,69	4,19-
1060312 PANTALLA TECHO FLUORESCENTE	69,94	69,94	4,20-
1060313 PANTALLA TECHO FLUORESCENTE	69,94	69,94	4,20-
1060314 PANTALLA TECHO FLUORESCENTE	69,94	69,94	4,20-
1060315 PANTALLA TECHO FLUORESCENTE	69,94	69,94	4,20-
1060316 PANTALLA TECHO FLUORESCENTE	69,94	69,94	4,20-
1060317 PANTALLA TECHO FLUORESCENTE	69,94	69,94	4,20-
1060318 PANTALLA TECHO FLUORESCENTE	69,94	69,94	4,20-
1060319 PANTALLA TECHO FLUORESCENTE	69,94	69,94	4,20-
1060320 PANTALLA TECHO FLUORESCENTE	69,94	69,94	4,20-
1060321 PANTALLA TECHO FLUORESCENTE	69,94	69,94	4,20-
1060322 PANTALLA TECHO FLUORESCENTE	69,94	69,94	4,20-
1060323 PANTALLA TECHO FLUORESCENTE	69,94	69,94	4,20-
1060324 PANTALLA TECHO FLUORESCENTE	69,94	69,94	4,20-
1060325 PANTALLA TECHO FLUORESCENTE	69,94	69,94	4,20-
1060326 PANTALLA TECHO FLUORESCENTE	69,94	69,94	4,20-
1060327 PANTALLA TECHO FLUORESCENTE	69,94	69,94	4,20-
1060328 PANTALLA TECHO FLUORESCENTE	69,94	69,94	4,20-
1060329 PANTALLA TECHO FLUORESCENTE	69,94	69,94	4,20-
1060330 PANTALLA TECHO FLUORESCENTE	69,94	69,94	4,20-
1060331 PANTALLA TECHO FLUORESCENTE	69,94	69,94	4,20-



Cuentas Anuales 2008

1060332 PANTALLA TECHO FLUORESCENTE	69,94	69,94	4,20-
1060333 PANTALLA TECHO FLUORESCENTE	69,94	69,94	4,20-
1060334 PANTALLA TECHO FLUORESCENTE	69,94	69,94	4,20-
1060335 PANTALLA TECHO FLUORESCENTE	69,94	69,94	4,20-
1060336 PANTALLA TECHO FLUORESCENTE	69,94	69,94	4,20-
1060337 PANTALLA TECHO FLUORESCENTE	69,94	69,94	4,20-
1060338 PANTALLA TECHO FLUORESCENTE	69,94	69,94	4,20-
1060339 PANTALLA TECHO FLUORESCENTE	69,94	69,94	4,20-
1060340 PANTALLA TECHO FLUORESCENTE	69,94	69,94	4,20-
1060341 PANTALLA TECHO FLUORESCENTE	69,94	69,94	4,20-
1060342 PANTALLA TECHO FLUORESCENTE	69,94	69,94	4,20-
1060343 PANTALLA TECHO FLUORESCENTE	69,94	69,94	4,20-
1060344 PANTALLA TECHO FLUORESCENTE	69,94	69,94	4,20-
1060345 PANTALLA TECHO FLUORESCENTE	69,94	69,94	4,20-
1060346 PANTALLA TECHO FLUORESCENTE	59,77	59,77	3,59-
1060347 PANTALLA TECHO FLUORESCENTE	59,77	59,77	3,59-
1060348 PANTALLA TECHO FLUORESCENTE	59,77	59,77	3,59-
1060349 PANTALLA TECHO FLUORESCENTE	59,77	59,77	3,59-
1060350 PANTALLA TECHO FLUORESCENTE	59,77	59,77	3,59-
1060351 PANTALLA TECHO FLUORESCENTE	59,77	59,77	3,59-
1060352 PANTALLA TECHO FLUORESCENTE	59,77	59,77	3,59-
1060353 PANTALLA TECHO FLUORESCENTE	59,77	59,77	3,59-
1060354 PANTALLA TECHO FLUORESCENTE	59,77	59,77	3,59-
1060355 PANTALLA TECHO FLUORESCENTE	59,77	59,77	3,59-
1060356 PANTALLA TECHO FLUORESCENTE	59,77	59,77	3,59-
1060357 PANTALLA TECHO FLUORESCENTE	59,77	59,77	3,59-
1060358 PANTALLA TECHO FLUORESCENTE	59,77	59,77	3,59-
1060359 PANTALLA TECHO FLUORESCENTE	59,77	59,77	3,59-
1060360 PANTALLA TECHO FLUORESCENTE	59,77	59,77	3,59-
1060361 PANTALLA TECHO FLUORESCENTE	59,77	59,77	3,59-



Cuentas Anuales 2008

1060362 PANTALLA TECHO FLUORESCENTE	59,77	59,77	3,59-
1060363 PANTALLA TECHO FLUORESCENTE	59,77	59,77	3,59-
1060364 PANTALLA TECHO FLUORESCENTE	59,77	59,77	3,59-
1060365 PANTALLA TECHO FLUORESCENTE	59,77	59,77	3,59-
1060366 PANTALLA TECHO FLUORESCENTE	59,77	59,77	3,59-
1060367 PANTALLA TECHO FLUORESCENTE	59,77	59,77	3,59-
1060368 PANTALLA TECHO FLUORESCENTE	59,77	59,77	3,59-
1060369 PANTALLA TECHO FLUORESCENTE	59,77	59,77	3,59-
1060370 PANTALLA TECHO FLUORESCENTE	59,77	59,77	3,59-
1060371 PANTALLA TECHO FLUORESCENTE	59,77	59,77	3,59-
1060372 PANTALLA TECHO FLUORESCENTE	59,77	59,77	3,59-
1060373 PANTALLA TECHO FLUORESCENTE	59,77	59,77	3,59-
1060374 PANTALLA TECHO FLUORESCENTE	59,77	59,77	3,59-
1060375 PANTALLA TECHO FLUORESCENTE	59,77	59,77	3,59-
1060376 PANTALLA TECHO FLUORESCENTE	59,77	59,77	3,59-
1060377 PANTALLA TECHO FLUORESCENTE	59,77	59,77	3,59-
1060378 PANTALLA TECHO FLUORESCENTE	59,77	59,77	3,59-
1060379 PANTALLA TECHO FLUORESCENTE	59,77	59,77	3,59-
1060380 PANTALLA TECHO FLUORESCENTE	59,77	59,77	3,59-
1060381 PANTALLA TECHO FLUORESCENTE	59,77	59,77	3,59-
1060382 PANTALLA TECHO FLUORESCENTE	59,77	59,77	3,59-
* 0001 Alta patrimonial	4.659,14	4.659,14	279,82-
** MEC/PFL PANTALLA DE TECHO FLUORESCENTE	4.659,14	4.659,14	279,82-
1064807 APOYO/PROTECTOR LUMBAR	44,94	44,94	0,52-
1064808 APOYO/PROTECTOR LUMBAR	44,94	44,94	0,52-
1064809 APOYO/PROTECTOR LUMBAR	44,94	44,94	0,52-
1064810 APOYO/PROTECTOR LUMBAR	44,94	44,94	0,52-
1064811 APOYO/PROTECTOR LUMBAR	44,94	44,94	0,52-
1064812 APOYO/PROTECTOR LUMBAR	44,94	44,94	0,52-
1064813 APOYO/PROTECTOR LUMBAR	44,94	44,94	0,52-



Cuentas Anuales 2008

1064814 APOYO/PROTECTOR LUMBAR	44,94	44,94	0,52-
1064815 APOYO/PROTECTOR LUMBAR	44,94	44,94	0,52-
1064816 APOYO/PROTECTOR LUMBAR	44,94	44,94	0,52-
1064817 APOYO/PROTECTOR LUMBAR	44,94	44,94	0,52-
1064818 APOYO/PROTECTOR LUMBAR	44,94	44,94	0,52-
1064819 APOYO/PROTECTOR LUMBAR	44,94	44,94	0,52-
1064820 APOYO/PROTECTOR LUMBAR	44,94	44,94	0,52-
1064821 APOYO/PROTECTOR LUMBAR	44,94	44,94	0,52-
1064822 APOYO/PROTECTOR LUMBAR	44,94	44,94	0,52-
1064823 APOYO/PROTECTOR LUMBAR	44,94	44,94	0,52-
1064824 APOYO/PROTECTOR LUMBAR	44,94	44,94	0,52-
1064825 APOYO/PROTECTOR LUMBAR	44,94	44,94	0,52-
1064826 APOYO/PROTECTOR LUMBAR	44,94	44,94	0,52-
1064827 APOYO/PROTECTOR LUMBAR	44,94	44,94	0,52-
1064828 APOYO/PROTECTOR LUMBAR	44,94	44,94	0,52-
1064829 APOYO/PROTECTOR LUMBAR	44,94	44,94	0,52-
1064830 APOYO/PROTECTOR LUMBAR	44,94	44,94	0,52-
1064831 APOYO/PROTECTOR LUMBAR	44,94	44,94	0,52-
1064832 APOYO/PROTECTOR LUMBAR	44,94	44,94	0,52-
1064833 APOYO/PROTECTOR LUMBAR	44,94	44,94	0,52-
1064834 APOYO/PROTECTOR LUMBAR	44,94	44,94	0,52-
1064835 APOYO/PROTECTOR LUMBAR	44,94	44,94	0,52-
1064836 APOYO/PROTECTOR LUMBAR	44,94	44,94	0,52-
1069387 APOYO/PROTECTOR LUMBAR	44,94	44,94	0,09-
1069388 APOYO/PROTECTOR LUMBAR	44,94	44,94	0,09-
1069389 APOYO/PROTECTOR LUMBAR	44,94	44,94	0,09-
1069390 APOYO/PROTECTOR LUMBAR	44,94	44,94	0,09-
1069391 APOYO/PROTECTOR LUMBAR	44,94	44,94	0,09-
1069392 APOYO/PROTECTOR LUMBAR	44,94	44,94	0,09-
1069393 APOYO/PROTECTOR LUMBAR	44,94	44,94	0,09-



Cuentas Anuales 2008

1069394 APOYO/PROTECTOR LUMBAR	44,94	44,94	0,09-
1069395 APOYO/PROTECTOR LUMBAR	44,94	44,94	0,09-
1069396 APOYO/PROTECTOR LUMBAR	44,94	44,94	0,09-
1069397 APOYO/PROTECTOR LUMBAR	44,94	44,94	0,09-
1069398 APOYO/PROTECTOR LUMBAR	44,94	44,94	0,09-
1069399 APOYO/PROTECTOR LUMBAR	44,94	44,94	0,09-
1069400 APOYO/PROTECTOR LUMBAR	44,94	44,94	0,09-
1069401 APOYO/PROTECTOR LUMBAR	44,94	44,94	0,09-
1069402 APOYO/PROTECTOR LUMBAR	44,94	44,94	0,09-
1069403 APOYO/PROTECTOR LUMBAR	44,94	44,94	0,09-
1069404 APOYO/PROTECTOR LUMBAR	44,94	44,94	0,09-
1069405 APOYO/PROTECTOR LUMBAR	44,94	44,94	0,09-
1069406 APOYO/PROTECTOR LUMBAR	44,94	44,94	0,09-
* 0001 Alta patrimonial	2.247,00	2.247,00	17,40-
** MEC/PLB PROTECTOR LUMBAR	2.247,00	2.247,00	17,40-
1061940 RELOJ DE PARED	69,96	69,96	2,01-
1061941 RELOJ DE PARED	70,01	70,01	2,01-
1061942 RELOJ DE PARED	70,01	70,01	2,01-
1061943 RELOJ DE PARED	70,01	70,01	2,01-
1061944 RELOJ DE PARED	70,01	70,01	2,01-
1061945 RELOJ DE PARED	70,01	70,01	2,01-
1064304 RELOJ	119,00	119,00	1,79-
1064305 RELOJ	119,00	119,00	1,79-
1064306 RELOJ	119,00	119,00	1,79-
1064307 RELOJ	119,00	119,00	1,79-
1064308 RELOJ	119,00	119,00	1,79-
* 0001 Alta patrimonial	1.015,01	1.015,01	21,01-
** MEC/REL RELOJ	1.015,01	1.015,01	21,01-
1061209 REPOSAPIES	46,40	46,40	1,46-
1061210 REPOSAPIES	46,40	46,40	1,46-



Cuentas Anuales 2008

1061448 REPOSAPIES AUSTABLE	74,80	74,80	2,40-
1061449 REPOSAPIES AUSTABLE	74,80	74,80	2,40-
1061450 REPOSAPIES AUSTABLE	74,80	74,80	2,40-
1061451 REPOSAPIES AUSTABLE	74,80	74,80	2,40-
1061452 REPOSAPIES AUSTABLE	74,80	74,80	2,40-
1061453 REPOSAPIES AUSTABLE	74,80	74,80	2,40-
1061454 REPOSAPIES AUSTABLE	74,80	74,80	2,40-
1061455 REPOSAPIES AUSTABLE	74,80	74,80	2,40-
1064321 REPOSAPIES ERGONOMICO	46,00	46,00	0,69-
1064322 REPOSAPIES ERGONOMICO	46,00	46,00	0,69-
1064323 REPOSAPIES ERGONOMICO	46,00	46,00	0,69-
1064324 REPOSAPIES ERGONOMICO	46,00	46,00	0,69-
1064325 REPOSAPIES ERGONOMICO	46,00	46,00	0,69-
1064326 REPOSAPIES ERGONOMICO	46,00	46,00	0,69-
1064327 REPOSAPIES ERGONOMICO	46,00	46,00	0,69-
1064328 REPOSAPIES ERGONOMICO	46,00	46,00	0,69-
1064329 REPOSAPIES ERGONOMICO	46,00	46,00	0,69-
1064330 REPOSAPIES ERGONOMICO	46,00	46,00	0,69-
1064331 REPOSAPIES ERGONOMICO	46,00	46,00	0,69-
1064332 REPOSAPIES ERGONOMICO	46,00	46,00	0,69-
1064333 REPOSAPIES ERGONOMICO	46,00	46,00	0,69-
1064334 REPOSAPIES ERGONOMICO	46,00	46,00	0,69-
1064335 REPOSAPIES ERGONOMICO	46,00	46,00	0,69-
1064762 REPOSAPIES	170,15	170,15	1,98-
1064763 REPOSAPIES	170,15	170,15	1,98-
1064764 REPOSAPIES	170,15	170,15	1,98-
1064765 REPOSAPIES	170,15	170,15	1,98-
1064766 REPOSAPIES	170,15	170,15	1,98-
1064767 REPOSAPIES	170,15	170,15	1,98-
1064768 REPOSAPIES	170,15	170,15	1,98-



Cuentas Anuales 2008

1064769 REPOSAPIES	170,15	170,15	1,98-
1064770 REPOSAPIES	170,15	170,15	1,98-
1064771 REPOSAPIES	170,15	170,15	1,98-
1064772 REPOSAPIES	170,15	170,15	1,98-
1064773 REPOSAPIES	170,15	170,15	1,98-
1064774 REPOSAPIES	170,15	170,15	1,98-
1064775 REPOSAPIES	170,15	170,15	1,98-
1064776 REPOSAPIES	170,15	170,15	1,98-
1069407 REPOSAPIES	170,15	170,15	0,35-
1069408 REPOSAPIES	170,15	170,15	0,35-
1069409 REPOSAPIES	170,15	170,15	0,35-
1069410 REPOSAPIES	170,15	170,15	0,35-
1069411 REPOSAPIES	170,15	170,15	0,35-
1069412 REPOSAPIES	170,15	170,15	0,35-
1069413 REPOSAPIES	170,15	170,15	0,35-
1069414 REPOSAPIES	170,15	170,15	0,35-
1069415 REPOSAPIES	170,15	170,15	0,35-
1069416 REPOSAPIES	170,15	170,15	0,35-
1069417 REPOSAPIES	170,15	170,15	0,35-
1069418 REPOSAPIES	170,15	170,15	0,35-
1069419 REPOSAPIES	170,15	170,15	0,35-
1069420 REPOSAPIES	170,15	170,15	0,35-
1069421 REPOSAPIES	170,15	170,15	0,35-
1069422 REPOSAPIES	170,15	170,15	0,35-
1069423 REPOSAPIES	170,15	170,15	0,35-
1069424 REPOSAPIES	170,15	170,15	0,35-
1069425 REPOSAPIES	170,15	170,15	0,35-
1069426 REPOSAPIES	170,15	170,15	0,35-
* 0001 Alta patrimonial	7.336,45	7.336,45	69,17-
** MEC/REP REPOSAPIES	7.336,45	7.336,45	69,17-



Cuentas Anuales 2008

1064777 REPOSACABEZAS CON OREJERAS	39,60	39,60	0,46-
1064778 REPOSACABEZAS CON OREJERAS	39,60	39,60	0,46-
1064779 REPOSACABEZAS CON OREJERAS	39,60	39,60	0,46-
1064780 REPOSACABEZAS CON OREJERAS	39,60	39,60	0,46-
1064781 REPOSACABEZAS CON OREJERAS	39,60	39,60	0,46-
1064782 REPOSACABEZAS CON OREJERAS	39,60	39,60	0,46-
1064783 REPOSACABEZAS CON OREJERAS	39,60	39,60	0,46-
1064784 REPOSACABEZAS CON OREJERAS	39,60	39,60	0,46-
1064785 REPOSACABEZAS CON OREJERAS	39,60	39,60	0,46-
1064786 REPOSACABEZAS CON OREJERAS	39,60	39,60	0,46-
1064787 REPOSACABEZAS CON OREJERAS	39,60	39,60	0,46-
1064788 REPOSACABEZAS CON OREJERAS	39,60	39,60	0,46-
1064789 REPOSACABEZAS CON OREJERAS	39,60	39,60	0,46-
1064790 REPOSACABEZAS CON OREJERAS	39,60	39,60	0,46-
1064791 REPOSACABEZAS CON OREJERAS	39,60	39,60	0,46-
1064792 REPOSACABEZAS CON OREJERAS	39,60	39,60	0,46-
1064793 REPOSACABEZAS CON OREJERAS	39,60	39,60	0,46-
1064794 REPOSACABEZAS CON OREJERAS	39,60	39,60	0,46-
1064795 REPOSACABEZAS CON OREJERAS	39,60	39,60	0,46-
1064796 REPOSACABEZAS CON OREJERAS	39,60	39,60	0,46-
1064797 REPOSACABEZAS CON OREJERAS	39,60	39,60	0,46-
1064798 REPOSACABEZAS CON OREJERAS	39,60	39,60	0,46-
1064799 REPOSACABEZAS CON OREJERAS	39,60	39,60	0,46-
1064800 REPOSACABEZAS CON OREJERAS	39,60	39,60	0,46-
1064801 REPOSACABEZAS CON OREJERAS	39,60	39,60	0,46-
1064802 REPOSACABEZAS CON OREJERAS	39,60	39,60	0,46-
1064803 REPOSACABEZAS CON OREJERAS	39,60	39,60	0,46-
1064804 REPOSACABEZAS CON OREJERAS	39,60	39,60	0,46-
1064805 REPOSACABEZAS CON OREJERAS	39,60	39,60	0,46-
1064806 REPOSACABEZAS CON OREJERAS	39,60	39,60	0,46-



Cuentas Anuales 2008

1069372 REPOSACABEZAS CON OREJERAS	39,60	39,60	0,08-
1069373 REPOSACABEZAS CON OREJERAS	39,60	39,60	0,08-
1069374 REPOSACABEZAS CON OREJERAS	39,60	39,60	0,08-
1069375 REPOSACABEZAS CON OREJERAS	39,60	39,60	0,08-
1069376 REPOSACABEZAS CON OREJERAS	39,60	39,60	0,08-
1069377 REPOSACABEZAS CON OREJERAS	39,60	39,60	0,08-
1069378 REPOSACABEZAS CON OREJERAS	39,60	39,60	0,08-
1069379 REPOSACABEZAS CON OREJERAS	39,60	39,60	0,08-
1069380 REPOSACABEZAS CON OREJERAS	39,60	39,60	0,08-
1069381 REPOSACABEZAS CON OREJERAS	39,60	39,60	0,08-
1069382 REPOSACABEZAS CON OREJERAS	39,60	39,60	0,08-
1069383 REPOSACABEZAS CON OREJERAS	39,60	39,60	0,08-
1069384 REPOSACABEZAS CON OREJERAS	39,60	39,60	0,08-
1069385 REPOSACABEZAS CON OREJERAS	39,60	39,60	0,08-
1069386 REPOSACABEZAS CON OREJERAS	39,60	39,60	0,08-
* 0001 Alta patrimonial	1.782,00	1.782,00	15,00-
** MEC/RPC REPOSACABEZAS	1.782,00	1.782,00	15,00-
1059995 SECADOR DE CASCO	190,00	190,00	11,88-
1059996 SECADOR DE CASCO	190,00	190,00	11,88-
1065699 SECADOR DE PELO CASCO	270,05	270,05	2,49-
1065700 SECADOR DE PELO CASCO	270,05	270,05	2,49-
1066040 SECADOR DE PELO DE CASCO	270,05	270,05	0,92-
1066041 SECADOR DE PELO DE CASCO	270,05	270,05	0,92-
* 0001 Alta patrimonial	1.460,20	1.460,20	30,58-
** MEC/SCS SECADOR DE CASCO	1.460,20	1.460,20	30,58-
1061459 SILLON PELUQUERIA	989,25	989,25	29,06-
1061461 SILLON PELUQUERIA	688,18	688,18	20,21-
* 0001 Alta patrimonial	1.677,43	1.677,43	49,27-
** MEC/SDP SILLON DE PELUQUERIA	1.677,43	1.677,43	49,27-
1060774 SECADOR DE PELO	10,00	10,00	0,36-



Cuentas Anuales 2008

1060775 SECADOR DE PELO	10,00	10,00	0,36-
1060776 SECADOR DE PELO	10,00	10,00	0,36-
1060777 SECADOR DE PELO	10,00	10,00	0,36-
1060778 SECADOR DE PELO	10,00	10,00	0,36-
1060779 SECADOR DE PELO	10,00	10,00	0,36-
1060780 SECADOR DE PELO	10,00	10,00	0,36-
1060781 SECADOR DE PELO	10,00	10,00	0,36-
1060782 SECADOR DE PELO	10,00	10,00	0,36-
1060783 SECADOR DE PELO	10,00	10,00	0,36-
1060784 SECADOR DE PELO	10,00	10,00	0,36-
1060785 SECADOR DE PELO	10,00	10,00	0,36-
1060786 SECADOR DE PELO	10,00	10,00	0,36-
1060787 SECADOR DE PELO	10,00	10,00	0,36-
1060788 SECADOR DE PELO	10,00	10,00	0,36-
1060789 SECADOR DE PELO	10,00	10,00	0,36-
1060790 SECADOR DE PELO	10,00	10,00	0,36-
1060791 SECADOR DE PELO	10,00	10,00	0,36-
1060792 SECADOR DE PELO	10,00	10,00	0,36-
1060793 SECADOR DE PELO	10,00	10,00	0,36-
1061444 SECADOR DE MANO	75,98	75,98	2,44-
1061445 SECADOR DE MANO	75,98	75,98	2,44-
1061946 SECADOR DE PELO	52,17	52,17	1,50-
1061947 SECADOR DE PELO	52,17	52,17	1,50-
1061948 SECADOR DE PELO	52,17	52,17	1,50-
1061949 SECADOR DE PELO	52,17	52,17	1,50-
1061950 SECADOR DE PELO	52,17	52,17	1,50-
* 0001 Alta patrimonial	612,81	612,81	19,58-
** MEC/SEC SECADOR	612,81	612,81	19,58-
1069958 SILLA DE RUEDAS PLEGABLES	662,01	662,01	0,45-
1069959 SILLA DE RUEDAS PLEGABLES	662,00	662,00	0,45-



Cuentas Anuales 2008

1069960 SILLA DE RUEDAS PLEGABLES	662,00	662,00	0,45-
1069961 SILLA DE RUEDAS PLEGABLES	662,00	662,00	0,45-
1069962 SILLA DE RUEDAS PLEGABLES	662,00	662,00	0,45-
1069963 SILLA DE RUEDAS PLEGABLES	662,00	662,00	0,45-
1069964 SILLA DE RUEDAS PLEGABLES	662,00	662,00	0,45-
1069965 SILLA DE RUEDAS PLEGABLES	662,00	662,00	0,45-
1069966 SILLA DE RUEDAS PLEGABLES	662,00	662,00	0,45-
1069967 SILLA DE RUEDAS PLEGABLES	662,00	662,00	0,45-
1069968 SILLA DE RUEDAS PLEGABLES	662,00	662,00	0,45-
1069969 SILLA DE RUEDAS PLEGABLES	662,00	662,00	0,45-
1069970 SILLA DE RUEDAS PLEGABLES	662,00	662,00	0,45-
1069971 SILLA DE RUEDAS PLEGABLES	662,00	662,00	0,45-
1069972 SILLA DE RUEDAS PLEGABLES	662,00	662,00	0,45-
1069973 SILLA DE RUEDAS PLEGABLES	662,00	662,00	0,45-
1069974 SILLA DE RUEDAS PLEGABLES	662,00	662,00	0,45-
1069975 SILLA DE RUEDAS PLEGABLES	661,99	661,99	0,45-
* 0001 Alta patrimonial	11.916,00	11.916,00	8,10-
** MEC/SIL SILLA DE RUEDAS	11.916,00	11.916,00	8,10-
1059685 SOPORTE MARMITA	218,08	218,08	15,57-
* 0001 Alta patrimonial	218,08	218,08	15,57-
** MEC/SPM SOPORTE PARA MARMITA	218,08	218,08	15,57-
1060724 TARIMA ESCENARIO	3.480,00	3.480,00	185,41-
* 0001 Alta patrimonial	3.480,00	3.480,00	185,41-
** MEC/TAR TARIMA-ESCENARIO	3.480,00	3.480,00	185,41-
1060459 TOSTADOR	34,00	34,00	2,04-
1060460 TOSTADOR	34,00	34,00	2,04-
1060767 TOSTADOR	10,00	10,00	0,36-
1060768 TOSTADOR	10,00	10,00	0,36-
1060769 TOSTADOR	10,00	10,00	0,36-
* 0001 Alta patrimonial	98,00	98,00	5,16-



Cuentas Anuales 2008

** MEC/TOS TOSTADOR	98,00	98,00	5,16-
1059686 TRITURADOR	582,32	582,32	41,57-
* 0001 Alta patrimonial	582,32	582,32	41,57-
** MEC/TRT TRITURADOR	582,32	582,32	41,57-
1059673 ARMARIO DE COCINA	185,60	185,60	9,99-
1059674 ARMARIO DE COCINA	185,60	185,60	9,99-
1059675 ARMARIO DE COCINA	185,60	185,60	9,99-
1066979 MODULO/ARMARIO COCINA	449,46	449,46	1,11-
1066980 MODULO/ARMARIO COCINA	449,46	449,46	1,11-
1066981 MODULO/ARMARIO COCINA	449,45	449,45	1,11-
* 0001 Alta patrimonial	1.905,17	1.905,17	33,30-
** MMR/ACO ARMARIO DE COCINA	1.905,17	1.905,17	33,30-
1066255 ALMOHADA CON FUNDA	57,50	57,50	0,14-
1066256 ALMOHADA CON FUNDA	57,50	57,50	0,14-
1066257 ALMOHADA CON FUNDA	57,50	57,50	0,14-
1066258 ALMOHADA CON FUNDA	57,50	57,50	0,14-
1066259 ALMOHADA CON FUNDA	57,50	57,50	0,14-
1066260 ALMOHADA CON FUNDA	57,50	57,50	0,14-
1066261 ALMOHADA CON FUNDA	57,50	57,50	0,14-
1066262 ALMOHADA CON FUNDA	57,50	57,50	0,14-
1066263 ALMOHADA CON FUNDA	57,50	57,50	0,14-
1066264 ALMOHADA CON FUNDA	57,50	57,50	0,14-
1066265 ALMOHADA CON FUNDA	57,50	57,50	0,14-
1066266 ALMOHADA CON FUNDA	57,50	57,50	0,14-
1066267 ALMOHADA CON FUNDA	57,50	57,50	0,14-
1066268 ALMOHADA CON FUNDA	57,50	57,50	0,14-
1066269 ALMOHADA CON FUNDA	57,50	57,50	0,14-
1066270 ALMOHADA CON FUNDA	57,50	57,50	0,14-
1066271 ALMOHADA CON FUNDA	57,50	57,50	0,14-
1066272 ALMOHADA CON FUNDA	57,50	57,50	0,14-



Cuentas Anuales 2008

1066273 ALMOHADA CON FUNDA	57,50	57,50	0,14-
1066274 ALMOHADA CON FUNDA	57,50	57,50	0,14-
1066275 ALMOHADA CON FUNDA	57,50	57,50	0,14-
1066276 ALMOHADA CON FUNDA	57,50	57,50	0,14-
1066277 ALMOHADA CON FUNDA	57,50	57,50	0,14-
1066278 ALMOHADA CON FUNDA	57,50	57,50	0,14-
1066279 ALMOHADA CON FUNDA	57,50	57,50	0,14-
1066280 ALMOHADA CON FUNDA	57,50	57,50	0,14-
1066281 ALMOHADA CON FUNDA	57,50	57,50	0,14-
1066282 ALMOHADA CON FUNDA	57,50	57,50	0,14-
1066283 ALMOHADA CON FUNDA	57,50	57,50	0,14-
1066284 ALMOHADA CON FUNDA	57,50	57,50	0,14-
1066285 ALMOHADA CON FUNDA	57,50	57,50	0,14-
1066286 ALMOHADA CON FUNDA	57,50	57,50	0,14-
1066287 ALMOHADA CON FUNDA	57,50	57,50	0,14-
1066288 ALMOHADA CON FUNDA	57,50	57,50	0,14-
1066289 ALMOHADA CON FUNDA	57,50	57,50	0,14-
1066290 ALMOHADA CON FUNDA	57,50	57,50	0,14-
1066291 ALMOHADA CON FUNDA	57,50	57,50	0,14-
1066292 ALMOHADA CON FUNDA	57,50	57,50	0,14-
1066293 ALMOHADA CON FUNDA	57,50	57,50	0,14-
1066294 ALMOHADA CON FUNDA	57,50	57,50	0,14-
1066295 ALMOHADA CON FUNDA	57,50	57,50	0,14-
1066296 ALMOHADA CON FUNDA	57,50	57,50	0,14-
1066297 ALMOHADA CON FUNDA	57,50	57,50	0,14-
1066298 ALMOHADA CON FUNDA	57,50	57,50	0,14-
1066299 ALMOHADA CON FUNDA	57,50	57,50	0,14-
1066300 ALMOHADA CON FUNDA	57,50	57,50	0,14-
1066301 ALMOHADA CON FUNDA	57,50	57,50	0,14-
1066302 ALMOHADA CON FUNDA	57,50	57,50	0,14-



Cuentas Anuales 2008

1066303 ALMOHADA CON FUNDA	57,50	57,50	0,14-
1066304 ALMOHADA CON FUNDA	57,50	57,50	0,14-
1066305 ALMOHADA CON FUNDA	57,50	57,50	0,14-
1066306 ALMOHADA CON FUNDA	57,50	57,50	0,14-
1066307 ALMOHADA CON FUNDA	57,50	57,50	0,14-
1066308 ALMOHADA CON FUNDA	57,50	57,50	0,14-
1066309 ALMOHADA CON FUNDA	57,50	57,50	0,14-
1066310 ALMOHADA CON FUNDA	57,50	57,50	0,14-
1066311 ALMOHADA CON FUNDA	57,50	57,50	0,14-
1066312 ALMOHADA CON FUNDA	57,50	57,50	0,14-
1066313 ALMOHADA CON FUNDA	57,50	57,50	0,14-
1066314 ALMOHADA CON FUNDA	57,50	57,50	0,14-
1066315 ALMOHADA CON FUNDA	57,50	57,50	0,14-
1066316 ALMOHADA CON FUNDA	57,50	57,50	0,14-
1066317 ALMOHADA CON FUNDA	57,50	57,50	0,14-
1066318 ALMOHADA CON FUNDA	57,50	57,50	0,14-
1066319 ALMOHADA CON FUNDA	57,50	57,50	0,14-
1066320 ALMOHADA CON FUNDA	57,50	57,50	0,14-
1066321 ALMOHADA CON FUNDA	57,50	57,50	0,14-
1066322 ALMOHADA CON FUNDA	57,50	57,50	0,14-
1066323 ALMOHADA CON FUNDA	57,50	57,50	0,14-
1066324 ALMOHADA CON FUNDA	57,50	57,50	0,14-
1066325 ALMOHADA CON FUNDA	57,50	57,50	0,14-
1066326 ALMOHADA CON FUNDA	57,50	57,50	0,14-
1066327 ALMOHADA CON FUNDA	57,50	57,50	0,14-
1066328 ALMOHADA CON FUNDA	57,50	57,50	0,14-
1066329 ALMOHADA CON FUNDA	57,50	57,50	0,14-
1066330 ALMOHADA CON FUNDA	57,50	57,50	0,14-
1066331 ALMOHADA CON FUNDA	57,50	57,50	0,14-
1066332 ALMOHADA CON FUNDA	57,50	57,50	0,14-



Cuentas Anuales 2008

1066333 ALMOHADA CON FUNDA	57,50	57,50	0,14-
1066334 ALMOHADA CON FUNDA	57,50	57,50	0,14-
1066335 ALMOHADA CON FUNDA	57,50	57,50	0,14-
1066336 ALMOHADA CON FUNDA	57,50	57,50	0,14-
1066337 ALMOHADA CON FUNDA	57,50	57,50	0,14-
1066338 ALMOHADA CON FUNDA	57,50	57,50	0,14-
1066339 ALMOHADA CON FUNDA	57,50	57,50	0,14-
1066340 ALMOHADA CON FUNDA	57,50	57,50	0,14-
1066341 ALMOHADA CON FUNDA	57,50	57,50	0,14-
1066342 ALMOHADA CON FUNDA	57,50	57,50	0,14-
1066343 ALMOHADA CON FUNDA	57,50	57,50	0,14-
1066344 ALMOHADA CON FUNDA	57,50	57,50	0,14-
1066345 ALMOHADA CON FUNDA	57,50	57,50	0,14-
1066346 ALMOHADA CON FUNDA	57,50	57,50	0,14-
1066347 ALMOHADA CON FUNDA	57,50	57,50	0,14-
1066348 ALMOHADA CON FUNDA	57,50	57,50	0,14-
1066349 ALMOHADA CON FUNDA	57,50	57,50	0,14-
1066350 ALMOHADA CON FUNDA	57,50	57,50	0,14-
1066351 ALMOHADA CON FUNDA	57,50	57,50	0,14-
1066352 ALMOHADA CON FUNDA	57,50	57,50	0,14-
1066353 ALMOHADA CON FUNDA	57,50	57,50	0,14-
1066354 ALMOHADA CON FUNDA	57,50	57,50	0,14-
1066355 ALMOHADA CON FUNDA	57,50	57,50	0,14-
1066356 ALMOHADA CON FUNDA	57,50	57,50	0,14-
1066357 ALMOHADA CON FUNDA	57,50	57,50	0,14-
1066358 ALMOHADA CON FUNDA	57,50	57,50	0,14-
1066359 ALMOHADA CON FUNDA	57,50	57,50	0,14-
1066360 ALMOHADA CON FUNDA	57,50	57,50	0,14-
1066361 ALMOHADA CON FUNDA	57,50	57,50	0,14-
1066362 ALMOHADA CON FUNDA	57,50	57,50	0,14-



Cuentas Anuales 2008

1066363 ALMOHADA CON FUNDA	57,50	57,50	0,14-
1066364 ALMOHADA CON FUNDA	57,50	57,50	0,14-
1066365 ALMOHADA CON FUNDA	57,50	57,50	0,14-
1066366 ALMOHADA CON FUNDA	57,50	57,50	0,14-
1066367 ALMOHADA CON FUNDA	57,50	57,50	0,14-
1066368 ALMOHADA CON FUNDA	57,50	57,50	0,14-
1066369 ALMOHADA CON FUNDA	57,50	57,50	0,14-
1066370 ALMOHADA CON FUNDA	57,50	57,50	0,14-
1066371 ALMOHADA CON FUNDA	57,50	57,50	0,14-
1066372 ALMOHADA CON FUNDA	57,50	57,50	0,14-
1066373 ALMOHADA CON FUNDA	57,50	57,50	0,14-
1066374 ALMOHADA CON FUNDA	57,50	57,50	0,14-
1066375 ALMOHADA CON FUNDA	57,50	57,50	0,14-
1066376 ALMOHADA CON FUNDA	57,50	57,50	0,14-
1066377 ALMOHADA CON FUNDA	57,50	57,50	0,14-
1066378 ALMOHADA CON FUNDA	57,50	57,50	0,14-
1066379 ALMOHADA CON FUNDA	57,50	57,50	0,14-
1066380 ALMOHADA CON FUNDA	57,50	57,50	0,14-
1066381 ALMOHADA CON FUNDA	57,50	57,50	0,14-
1066382 ALMOHADA CON FUNDA	57,50	57,50	0,14-
1066383 ALMOHADA CON FUNDA	57,50	57,50	0,14-
1066384 ALMOHADA CON FUNDA	57,50	57,50	0,14-
1066385 ALMOHADA CON FUNDA	57,50	57,50	0,14-
1066386 ALMOHADA CON FUNDA	57,50	57,50	0,14-
1066387 ALMOHADA CON FUNDA	57,50	57,50	0,14-
1066388 ALMOHADA CON FUNDA	57,50	57,50	0,14-
1066389 ALMOHADA CON FUNDA	57,50	57,50	0,14-
1066390 ALMOHADA CON FUNDA	57,50	57,50	0,14-
1066391 ALMOHADA CON FUNDA	57,50	57,50	0,14-
1066392 ALMOHADA CON FUNDA	57,50	57,50	0,14-



Cuentas Anuales 2008

1066393 ALMOHADA CON FUNDA	57,50	57,50	0,14-
1066394 ALMOHADA CON FUNDA	57,50	57,50	0,14-
1066395 ALMOHADA CON FUNDA	57,50	57,50	0,14-
1066396 ALMOHADA CON FUNDA	57,50	57,50	0,14-
1066397 ALMOHADA CON FUNDA	57,50	57,50	0,14-
1066398 ALMOHADA CON FUNDA	57,50	57,50	0,14-
1066399 ALMOHADA CON FUNDA	57,50	57,50	0,14-
1066400 ALMOHADA CON FUNDA	57,50	57,50	0,14-
1066401 ALMOHADA CON FUNDA	57,50	57,50	0,14-
1066402 ALMOHADA CON FUNDA	57,50	57,50	0,14-
1066403 ALMOHADA CON FUNDA	57,50	57,50	0,14-
1066404 ALMOHADA CON FUNDA	57,50	57,50	0,14-
1066405 ALMOHADA CON FUNDA	57,50	57,50	0,14-
1066406 ALMOHADA CON FUNDA	57,50	57,50	0,14-
1066407 ALMOHADA CON FUNDA	57,50	57,50	0,14-
1066408 ALMOHADA CON FUNDA	57,50	57,50	0,14-
1066409 ALMOHADA CON FUNDA	57,50	57,50	0,14-
1066410 ALMOHADA CON FUNDA	57,50	57,50	0,14-
1066411 ALMOHADA CON FUNDA	57,50	57,50	0,14-
1066412 ALMOHADA CON FUNDA	57,50	57,50	0,14-
1066413 ALMOHADA CON FUNDA	57,50	57,50	0,14-
1066414 ALMOHADA CON FUNDA	57,50	57,50	0,14-
1066415 ALMOHADA CON FUNDA	57,50	57,50	0,14-
1066416 ALMOHADA CON FUNDA	57,50	57,50	0,14-
1066417 ALMOHADA CON FUNDA	57,50	57,50	0,14-
1066418 ALMOHADA CON FUNDA	57,50	57,50	0,14-
1066419 ALMOHADA CON FUNDA	57,50	57,50	0,14-
1066420 ALMOHADA CON FUNDA	57,50	57,50	0,14-
1066421 ALMOHADA CON FUNDA	57,50	57,50	0,14-
1066422 ALMOHADA CON FUNDA	57,50	57,50	0,14-



Cuentas Anuales 2008

1066423 ALMOHADA CON FUNDA	57,50	57,50	0,14-
1066424 ALMOHADA CON FUNDA	57,50	57,50	0,14-
1066425 ALMOHADA CON FUNDA	57,50	57,50	0,14-
1066426 ALMOHADA CON FUNDA	57,50	57,50	0,14-
1066427 ALMOHADA CON FUNDA	57,50	57,50	0,14-
1066428 ALMOHADA CON FUNDA	57,50	57,50	0,14-
1066429 ALMOHADA CON FUNDA	57,50	57,50	0,14-
1066430 ALMOHADA CON FUNDA	57,50	57,50	0,14-
1066431 ALMOHADA CON FUNDA	57,50	57,50	0,14-
1066432 ALMOHADA CON FUNDA	57,50	57,50	0,14-
1066433 ALMOHADA CON FUNDA	57,50	57,50	0,14-
1066434 ALMOHADA CON FUNDA	57,50	57,50	0,14-
1066435 ALMOHADA CON FUNDA	57,50	57,50	0,14-
1066436 ALMOHADA CON FUNDA	57,50	57,50	0,14-
1066437 ALMOHADA CON FUNDA	57,50	57,50	0,14-
1066438 ALMOHADA CON FUNDA	57,50	57,50	0,14-
1066439 ALMOHADA CON FUNDA	57,50	57,50	0,14-
1066440 ALMOHADA CON FUNDA	57,50	57,50	0,14-
1066441 ALMOHADA CON FUNDA	57,50	57,50	0,14-
1066442 ALMOHADA CON FUNDA	57,50	57,50	0,14-
1066443 ALMOHADA CON FUNDA	57,50	57,50	0,14-
1066444 ALMOHADA CON FUNDA	57,50	57,50	0,14-
1066445 ALMOHADA CON FUNDA	57,50	57,50	0,14-
1066446 ALMOHADA CON FUNDA	57,50	57,50	0,14-
1066447 ALMOHADA CON FUNDA	57,50	57,50	0,14-
1066448 ALMOHADA CON FUNDA	57,50	57,50	0,14-
1066449 ALMOHADA CON FUNDA	57,50	57,50	0,14-
1066450 ALMOHADA CON FUNDA	57,50	57,50	0,14-
1066451 ALMOHADA CON FUNDA	57,50	57,50	0,14-
1066452 ALMOHADA CON FUNDA	57,50	57,50	0,14-



Cuentas Anuales 2008

1066453 ALMOHADA CON FUNDA	57,50	57,50	0,14-
1066454 ALMOHADA CON FUNDA	57,74	57,74	0,14-
* 0001 Alta patrimonial	11.500,24	11.500,24	28,00-
** MMR/ALM ALMOHADA	11.500,24	11.500,24	28,00-
1060056 APARADOR/VITRINA	2.481,22	2.481,22	123,38-
1062282 APARADOR	1.084,38	1.084,38	22,81-
1062283 APARADOR	1.084,37	1.084,37	22,81-
1062284 APARADOR VITRINA	1.949,99	1.949,99	41,02-
1062285 APARADOR VITRINA	1.949,99	1.949,99	41,02-
1062286 APARADOR VITRINA	1.949,99	1.949,99	41,02-
1062934 APARADOR	676,24	676,24	10,90-
1062935 APARADOR	676,23	676,23	10,90-
1062936 APARADOR	676,23	676,23	10,90-
* 0001 Alta patrimonial	12.528,64	12.528,64	324,76-
** MMR/APA APARADOR	12.528,64	12.528,64	324,76-
1063008 ARMARIO BAÑO CON ENCIMERA Y LAVABO	277,50	277,50	3,94-
* 0001 Alta patrimonial	277,50	277,50	3,94-
** MMR/ARB ARMARIO BAÑO	277,50	277,50	3,94-
1059270 MUEBLE/ARMARIO COMEDOR	2.876,80	2.876,80	200,43-
1065630 ARMARIO ESTANTES PARTE ALTA PUERTAS BAJA	240,00	240,00	1,77-
* 0001 Alta patrimonial	3.116,80	3.116,80	202,20-
** MMR/ARC ARMARIO COMEDOR	3.116,80	3.116,80	202,20-
1059493 ARMARIO CON CERRADURA	258,10	258,10	16,85-
1059494 ARMARIO CON CERRADURA	258,10	258,10	16,85-
1059495 ARMARIO CON CERRADURA	258,10	258,10	16,85-
1059496 ARMARIO CON CERRADURA	258,10	258,10	16,85-
1059672 ARMARIO RESINA	824,99	824,99	44,41-
1059702 ARMARIO DESPENSERO	429,20	429,20	23,22-
1059703 ARMARIO DESPENSERO	429,20	429,20	23,22-
1059704 ARMARIO ROPERO	429,20	429,20	23,22-



Cuentas Anuales 2008

1061446 ARMARIO	377,50	377,50	9,70-
1061937 ARMARIO ROPERO	309,27	309,27	7,10-
1063026 ARMARIO BAJO	69,01	69,01	0,98-
1063027 ARMARIO BAJO	69,01	69,01	0,98-
1063028 ARMARIO BAJO 3 PUERTAS	88,98	88,98	1,26-
1069450 ARMARIO	418,41	418,41	0,69-
1069451 ARMARIO	418,41	418,41	0,69-
1069452 ARMARIO	418,41	418,41	0,69-
1069457 ARMARIO	586,44	586,44	0,96-
* 0001 Alta patrimonial	5.900,43	5.900,43	204,52-
** MMR/ARM ARMARIO	5.900,43	5.900,43	204,52-
1060187 ASIENTO MODULAR 3 ASIENTOS	270,19	270,19	13,44-
1060188 ASIENTO MODULAR 3 ASIENTOS	270,19	270,19	13,44-
1060189 ASIENTO MODULAR 3 ASIENTOS	270,19	270,19	13,44-
1060190 ASIENTO MODULAR 3 ASIENTOS	216,11	216,11	10,75-
* 0001 Alta patrimonial	1.026,68	1.026,68	51,07-
** MMR/ASI ASIENTO MODULAR	1.026,68	1.026,68	51,07-
1062506 BALANCIN	200,00	200,00	3,99-
1062507 BALANCIN	200,00	200,00	3,99-
1062508 BALANCIN	200,00	200,00	3,99-
1062509 BALANCIN	200,00	200,00	3,99-
1062510 BALANCIN	200,00	200,00	3,99-
1062511 BALANCIN	200,00	200,00	3,99-
* 0001 Alta patrimonial	1.200,00	1.200,00	23,94-
** MMR/BAL BALANCÍN	1.200,00	1.200,00	23,94-
1062983 BANCADA 3 ASIENTOS Y MESA	700,18	700,18	11,29-
* 0001 Alta patrimonial	700,18	700,18	11,29-
** MMR/BAS BANCADA DE ASIENTO	700,18	700,18	11,29-
1067573 BARANDILLA PARA CAMA	98,81	98,81	0,16-
1067574 BARANDILLA PARA CAMA	98,40	98,40	0,16-



Cuentas Anuales 2008

1067575 BARANDILLA PARA CAMA	98,40	98,40	0,16-
1067576 BARANDILLA PARA CAMA	98,40	98,40	0,16-
1067577 BARANDILLA PARA CAMA	98,40	98,40	0,16-
1067578 BARANDILLA PARA CAMA	98,40	98,40	0,16-
1067579 BARANDILLA PARA CAMA	98,40	98,40	0,16-
1067580 BARANDILLA PARA CAMA	98,40	98,40	0,16-
1067581 BARANDILLA PARA CAMA	98,40	98,40	0,16-
1067582 BARANDILLA PARA CAMA	98,40	98,40	0,16-
1067583 BARANDILLA PARA CAMA	98,40	98,40	0,16-
1067584 BARANDILLA PARA CAMA	98,40	98,40	0,16-
1067585 BARANDILLA PARA CAMA	98,40	98,40	0,16-
1067586 BARANDILLA PARA CAMA	98,40	98,40	0,16-
1067587 BARANDILLA PARA CAMA	98,40	98,40	0,16-
1067588 BARANDILLA PARA CAMA	98,40	98,40	0,16-
1067589 BARANDILLA PARA CAMA	98,40	98,40	0,16-
1067590 BARANDILLA PARA CAMA	98,40	98,40	0,16-
* 0001 Alta patrimonial	1.771,61	1.771,61	2,88-
** MMR/BCA BARANDILLA PARA CAMA	1.771,61	1.771,61	2,88-
1059393 BASE TAPIZADA CON PATAS	145,00	145,00	9,79-
1059394 BASE TAPIZADA CON PATAS	145,00	145,00	9,79-
* 0001 Alta patrimonial	290,00	290,00	19,58-
** MMR/BTA BASE TAPIZADA	290,00	290,00	19,58-
1060636 BUTACA	423,40	423,40	19,55-
1060637 BUTACA	423,40	423,40	19,55-
1060638 BUTACA	423,40	423,40	19,55-
1060639 BUTACA	423,40	423,40	19,55-
1060640 BUTACA	423,40	423,40	19,55-
1060641 BUTACA	423,40	423,40	19,55-
1061147 BUTACA RELAX	423,40	423,40	11,57-
1061148 BUTACA RELAX	423,40	423,40	11,57-



Cuentas Anuales 2008

1061149 BUTACA RELAX	423,40	423,40	11,57-
1061150 BUTACA RELAX	423,40	423,40	11,57-
1061151 BUTACA RELAX	423,40	423,40	11,57-
1061152 BUTACA RELAX	423,40	423,40	11,57-
1061153 BUTACA RELAX	423,40	423,40	11,57-
1061154 BUTACA RELAX	423,40	423,40	11,57-
1061155 BUTACA RELAX	423,40	423,40	11,57-
1061156 BUTACA RELAX	423,40	423,40	11,57-
1061157 BUTACA RELAX	423,40	423,40	11,57-
1061158 BUTACA RELAX	423,40	423,40	11,57-
1061159 BUTACA RELAX	423,40	423,40	11,57-
1061160 BUTACA RELAX	423,40	423,40	11,57-
1062200 BUTACA	250,74	250,74	5,75-
1062201 BUTACA	250,76	250,76	5,76-
1062202 BUTACA	250,76	250,76	5,76-
1062203 BUTACA	250,76	250,76	5,76-
1062204 BUTACA	250,76	250,76	5,76-
1062205 BUTACA	250,76	250,76	5,76-
1062206 BUTACA	250,76	250,76	5,76-
1062888 BUTACA	154,85	154,85	2,41-
1062889 BUTACA	154,92	154,92	2,41-
1062890 BUTACA	154,92	154,92	2,41-
1062891 BUTACA	154,92	154,92	2,41-
1062892 BUTACA	154,92	154,92	2,41-
1062893 BUTACA	154,92	154,92	2,41-
1062894 BUTACA	154,92	154,92	2,41-
1062895 BUTACA	154,92	154,92	2,41-
1062896 BUTACA	154,92	154,92	2,41-
1062897 BUTACA	154,92	154,92	2,41-
1062898 BUTACA	154,92	154,92	2,41-



Cuentas Anuales 2008

1062899 BUTACA	154,92	154,92	2,41-
1062900 BUTACA	154,92	154,92	2,41-
1062901 BUTACA	154,92	154,92	2,41-
1062902 BUTACA	154,92	154,92	2,41-
1062903 BUTACA	154,92	154,92	2,41-
1062904 BUTACA	154,92	154,92	2,41-
1062905 BUTACA	154,92	154,92	2,41-
1062906 BUTACA	154,92	154,92	2,41-
1062907 BUTACA	154,92	154,92	2,41-
1062908 BUTACA	154,92	154,92	2,41-
1062909 BUTACA	154,92	154,92	2,41-
1062910 BUTACA	154,92	154,92	2,41-
1062911 BUTACA	154,92	154,92	2,41-
1062912 BUTACA	154,92	154,92	2,41-
1062913 BUTACA	154,92	154,92	2,41-
1062914 BUTACA	154,92	154,92	2,41-
1062915 BUTACA	154,92	154,92	2,41-
1062916 BUTACA	154,92	154,92	2,41-
1062917 BUTACA	154,92	154,92	2,41-
1062918 BUTACA	154,92	154,92	2,41-
1062919 BUTACA	154,92	154,92	2,41-
1062920 BUTACA	154,92	154,92	2,41-
1062921 BUTACA	154,92	154,92	2,41-
1062922 BUTACA	154,92	154,92	2,41-
1062923 BUTACA	154,92	154,92	2,41-
1062946 BUTACA	358,44	358,44	5,78-
1062947 BUTACA	358,44	358,44	5,78-
1062948 BUTACA	358,44	358,44	5,78-
1062949 BUTACA	358,44	358,44	5,78-
1064747 BUTACA RECLINABLE	286,80	286,80	2,66-



Cuentas Anuales 2008

1064748 BUTACA RECLINABLE	286,80	286,80	2,66-
1064749 BUTACA RECLINABLE	286,80	286,80	2,66-
1064750 BUTACA RECLINABLE	286,80	286,80	2,66-
1064751 BUTACA RECLINABLE	286,80	286,80	2,66-
1064752 BUTACA RECLINABLE	286,80	286,80	2,66-
1064753 BUTACA RECLINABLE	286,80	286,80	2,66-
1064754 BUTACA RECLINABLE	286,80	286,80	2,66-
1064755 BUTACA RECLINABLE	286,80	286,80	2,66-
1064756 BUTACA RECLINABLE	286,80	286,80	2,66-
1064757 BUTACA RECLINABLE	286,80	286,80	2,66-
1064758 BUTACA RECLINABLE	286,80	286,80	2,66-
1064759 BUTACA RECLINABLE	286,80	286,80	2,66-
1064760 BUTACA RECLINABLE	286,80	286,80	2,66-
1064761 BUTACA RECLINABLE	286,80	286,80	2,66-
1067951 BUTACA	191,07	191,07	0,31-
1067952 BUTACA	190,98	190,98	0,31-
1067953 BUTACA	190,98	190,98	0,31-
1067954 BUTACA	190,98	190,98	0,31-
1067955 BUTACA	190,98	190,98	0,31-
1067956 BUTACA	190,98	190,98	0,31-
1067957 BUTACA	190,98	190,98	0,31-
1067958 BUTACA	190,98	190,98	0,31-
1067959 BUTACA	190,98	190,98	0,31-
1067960 BUTACA	190,98	190,98	0,31-
1067961 BUTACA	190,98	190,98	0,31-
1067962 BUTACA	190,98	190,98	0,31-
1067963 BUTACA	190,98	190,98	0,31-
1067964 BUTACA	190,98	190,98	0,31-
1067965 BUTACA	190,98	190,98	0,31-
1067966 BUTACA	190,98	190,98	0,31-



Cuentas Anuales 2008

1067967 BUTACA	190,98	190,98	0,31-
1067968 BUTACA	190,98	190,98	0,31-
1067969 BUTACA	190,98	190,98	0,31-
1067970 BUTACA	190,98	190,98	0,31-
1067971 BUTACA	190,98	190,98	0,31-
1067972 BUTACA	190,98	190,98	0,31-
1067973 BUTACA	190,98	190,98	0,31-
1067974 BUTACA	190,98	190,98	0,31-
1067975 BUTACA	190,98	190,98	0,31-
1067976 BUTACA	190,98	190,98	0,31-
1067977 BUTACA	190,98	190,98	0,31-
1067978 BUTACA	190,98	190,98	0,31-
1067979 BUTACA	190,98	190,98	0,31-
1067980 BUTACA	190,98	190,98	0,31-
1067981 BUTACA	190,98	190,98	0,31-
1067982 BUTACA	190,98	190,98	0,31-
1067983 BUTACA	190,98	190,98	0,31-
1067984 BUTACA	190,98	190,98	0,31-
1067985 BUTACA	190,98	190,98	0,31-
1067986 BUTACA	190,98	190,98	0,31-
1067987 BUTACA	190,98	190,98	0,31-
1067988 BUTACA	190,98	190,98	0,31-
1067989 BUTACA	190,98	190,98	0,31-
1067990 BUTACA	190,98	190,98	0,31-
1069095 BUTACA	763,37	763,37	1,25-
1069096 BUTACA	763,37	763,37	1,25-
1069097 BUTACA	763,37	763,37	1,25-
1069098 BUTACA	763,37	763,37	1,25-
1069900 BUTACA	506,14	506,14	0,28-
1069901 BUTACA	506,13	506,13	0,28-



Cuentas Anuales 2008

1069902 BUTACA	506,13	506,13	0,28-
1069903 BUTACA	506,15	506,15	0,28-
1069914 BUTACA	213,14	213,14	0,12-
1069915 BUTACA	213,14	213,14	0,12-
1069916 BUTACA	213,14	213,14	0,12-
1069917 BUTACA	213,14	213,14	0,12-
1069918 BUTACA	213,14	213,14	0,12-
1069919 BUTACA	213,14	213,14	0,12-
1069920 BUTACA	213,14	213,14	0,12-
1069921 BUTACA	213,14	213,14	0,12-
1069922 BUTACA	213,14	213,14	0,12-
1069923 BUTACA	213,14	213,14	0,12-
1069924 BUTACA	213,14	213,14	0,12-
1069925 BUTACA	213,14	213,14	0,12-
1069926 BUTACA	213,14	213,14	0,12-
1069927 BUTACA	213,14	213,14	0,12-
1069928 BUTACA	213,14	213,14	0,12-
1069929 BUTACA	213,14	213,14	0,12-
1069930 BUTACA	213,14	213,14	0,12-
1069931 BUTACA	213,14	213,14	0,12-
1069932 BUTACA	213,14	213,14	0,12-
1069933 BUTACA	213,14	213,14	0,12-
1069934 BUTACA	213,14	213,14	0,12-
1069935 BUTACA	213,14	213,14	0,12-
1069936 BUTACA	213,14	213,14	0,12-
1069937 BUTACA	213,14	213,14	0,12-
1069938 BUTACA	213,14	213,14	0,12-
1069939 BUTACA	213,14	213,14	0,12-
1069940 BUTACA	213,14	213,14	0,12-
1069941 BUTACA	213,14	213,14	0,12-



Cuentas Anuales 2008

1069942 BUTACA	213,14	213,14	0,12-
1069943 BUTACA	213,14	213,14	0,12-
1069944 BUTACA	213,14	213,14	0,12-
1069945 BUTACA	213,14	213,14	0,12-
1069946 BUTACA	213,14	213,14	0,12-
1069947 BUTACA	213,14	213,14	0,12-
1069948 BUTACA	213,14	213,14	0,12-
1069949 BUTACA	213,14	213,14	0,12-
1069950 BUTACA	213,14	213,14	0,12-
1069951 BUTACA	213,14	213,14	0,12-
1069952 BUTACA	213,14	213,14	0,12-
1069953 BUTACA	213,14	213,14	0,12-
* 0001 Alta patrimonial	42.779,03	42.779,03	492,69-
** MMR/BUT BUTACA	42.779,03	42.779,03	492,69-
1062975 CAJONERA CAJON Y CAJON ARCHIVO	167,54	167,54	2,70-
1062976 CAJONERA CAJON Y CAJON ARCHIVO	167,54	167,54	2,70-
1062977 CAJONERA CAJON Y CAJON ARCHIVO	167,54	167,54	2,70-
1062978 CAJONERA CAJON Y CAJON ARCHIVO	167,54	167,54	2,70-
* 0001 Alta patrimonial	670,16	670,16	10,80-
** MMR/CAJ CAJONERA	670,16	670,16	10,80-
1060043 CAMA ARTICULADA CON BARANDILLAS	663,00	663,00	32,97-
1060044 CAMA ARTICULADA CON BARANDILLAS	663,00	663,00	32,97-
1060045 CAMA ARTICULADA CON BARANDILLAS	663,00	663,00	32,97-
1060046 CAMA ARTICULADA CON BARANDILLAS	663,00	663,00	32,97-
1060047 CAMA ARTICULADA CON BARANDILLAS	663,00	663,00	32,97-
1060048 CAMA ARTICULADA CON BARANDILLAS	663,00	663,00	32,97-
1061491 CAMA	1.269,45	1.269,45	30,18-
1061492 CAMA	1.269,45	1.269,45	30,18-
1061493 CAMA	1.269,45	1.269,45	30,18-
1061494 CAMA	1.269,45	1.269,45	30,18-



Cuentas Anuales 2008

1061495 CAMA	1.269,45	1.269,45	30,18-
1061496 CAMA	1.269,45	1.269,45	30,18-
1061497 CAMA	1.269,45	1.269,45	30,18-
1061498 CAMA	1.269,45	1.269,45	30,18-
1061499 CAMA	1.269,43	1.269,43	30,17-
* 0001 Alta patrimonial	15.403,03	15.403,03	469,43-
** MMR/CAM CAMA	15.403,03	15.403,03	469,43-
1059963 COLCHON	85,00	85,00	4,25-
1059964 COLCHON	85,00	85,00	4,25-
1059965 COLCHON	85,00	85,00	4,25-
1059966 COLCHON	85,00	85,00	4,25-
1059967 COLCHON	85,00	85,00	4,25-
1059968 COLCHON	85,00	85,00	4,25-
1059969 COLCHON	85,00	85,00	4,25-
1059970 COLCHON	85,00	85,00	4,25-
1059971 COLCHON	85,00	85,00	4,25-
1059972 COLCHON	85,00	85,00	4,25-
1059973 COLCHON	85,00	85,00	4,25-
1059974 COLCHON	85,00	85,00	4,25-
1059975 COLCHON	85,00	85,00	4,25-
1059976 COLCHON	85,00	85,00	4,25-
1059977 COLCHON	85,00	85,00	4,25-
1059978 COLCHON	85,00	85,00	4,25-
1059979 COLCHON	85,00	85,00	4,25-
1059980 COLCHON	85,00	85,00	4,25-
1059981 COLCHON	85,00	85,00	4,25-
1059982 COLCHON	85,00	85,00	4,25-
1059983 COLCHON	85,00	85,00	4,25-
1059984 COLCHON	85,00	85,00	4,25-
1059985 COLCHON	85,00	85,00	4,25-



Cuentas Anuales 2008

1059986 COLCHON	85,00	85,00	4,25-
1059987 COLCHON	85,00	85,00	4,25-
1059988 COLCHON	85,00	85,00	4,25-
1059989 COLCHON	85,00	85,00	4,25-
1059990 COLCHON	85,00	85,00	4,25-
1059991 COLCHON	85,00	85,00	4,25-
1059992 COLCHON	85,00	85,00	4,25-
1062409 COLCHON	345,91	345,91	7,28-
1062410 COLCHON	345,91	345,91	7,28-
1062411 COLCHON	345,91	345,91	7,28-
1062412 COLCHON	345,91	345,91	7,28-
1062413 COLCHON	345,91	345,91	7,28-
1062414 COLCHON	345,91	345,91	7,28-
1062415 COLCHON	345,91	345,91	7,28-
1062416 COLCHON	345,91	345,91	7,28-
1062417 COLCHON	345,91	345,91	7,28-
1062418 COLCHON	345,91	345,91	7,28-
1062481 COLCHON	152,42	152,42	3,04-
1062482 COLCHON	152,41	152,41	3,04-
1062483 COLCHON	152,41	152,41	3,04-
1062484 COLCHON	152,41	152,41	3,04-
1062485 COLCHON	152,41	152,41	3,04-
1062486 COLCHON	152,41	152,41	3,04-
1062487 COLCHON	152,41	152,41	3,04-
1062488 COLCHON	152,41	152,41	3,04-
1062489 COLCHON	152,41	152,41	3,04-
1062490 COLCHON	152,41	152,41	3,04-
1062491 COLCHON	247,17	247,17	4,93-
1062492 COLCHON	247,17	247,17	4,93-
1062493 COLCHON	247,17	247,17	4,93-



Cuentas Anuales 2008

1062494 COLCHON	247,17	247,17	4,93-
1062495 COLCHON	247,17	247,17	4,93-
1062496 COLCHON	247,17	247,17	4,93-
1062497 COLCHON	247,17	247,17	4,93-
1062498 COLCHON	247,17	247,17	4,93-
1062499 COLCHON	247,17	247,17	4,93-
1062500 COLCHON	247,17	247,17	4,93-
1065625 COLCHON	349,66	349,66	2,01-
1065626 COLCHON	349,68	349,68	2,01-
1065627 COLCHON	349,68	349,68	2,01-
1065628 COLCHON	349,68	349,68	2,01-
1065629 COLCHON	349,68	349,68	2,01-
1066637 COLCHON	128,00	128,00	0,35-
1066638 COLCHON	128,00	128,00	0,35-
1066639 COLCHON	128,00	128,00	0,35-
1066640 COLCHON	128,00	128,00	0,35-
1066641 COLCHON	128,00	128,00	0,35-
1066642 COLCHON	128,00	128,00	0,35-
1066643 COLCHON	128,00	128,00	0,35-
1066644 COLCHON	128,00	128,00	0,35-
1066645 COLCHON	128,00	128,00	0,35-
1066646 COLCHON	128,00	128,00	0,35-
1066647 COLCHON	128,00	128,00	0,35-
1066648 COLCHON	128,00	128,00	0,35-
1066649 COLCHON	128,00	128,00	0,35-
1066650 COLCHON	128,00	128,00	0,35-
1066651 COLCHON	128,00	128,00	0,35-
1066652 COLCHON	128,00	128,00	0,35-
1066653 COLCHON	128,00	128,00	0,35-
1066654 COLCHON	128,00	128,00	0,35-



Cuentas Anuales 2008

1066655 COLCHON	128,00	128,00	0,35-
1066656 COLCHON	128,00	128,00	0,35-
1066657 COLCHON	128,00	128,00	0,35-
1066658 COLCHON	128,00	128,00	0,35-
1066659 COLCHON	128,00	128,00	0,35-
1066660 COLCHON	128,00	128,00	0,35-
1066661 COLCHON	128,00	128,00	0,35-
1066662 COLCHON	128,00	128,00	0,35-
1066663 COLCHON	128,00	128,00	0,35-
1066664 COLCHON	128,00	128,00	0,35-
1066665 COLCHON	128,00	128,00	0,35-
1066666 COLCHON	128,00	128,00	0,35-
1066667 COLCHON	128,00	128,00	0,35-
1066668 COLCHON	128,00	128,00	0,35-
1066669 COLCHON	128,00	128,00	0,35-
1066670 COLCHON	128,00	128,00	0,35-
1066671 COLCHON	128,00	128,00	0,35-
1066672 COLCHON	128,00	128,00	0,35-
1066673 COLCHON	128,00	128,00	0,35-
1066674 COLCHON	128,00	128,00	0,35-
1066675 COLCHON	128,00	128,00	0,35-
1066676 COLCHON	128,00	128,00	0,35-
1066677 COLCHON	128,00	128,00	0,35-
1066678 COLCHON	128,00	128,00	0,35-
1066679 COLCHON	128,00	128,00	0,35-
1066680 COLCHON	128,00	128,00	0,35-
1066681 COLCHON	128,00	128,00	0,35-
1066682 COLCHON	128,00	128,00	0,35-
1066683 COLCHON	128,00	128,00	0,35-
1066684 COLCHON	128,00	128,00	0,35-



Cuentas Anuales 2008

1066685 COLCHON	128,00	128,00	0,35-
1066686 COLCHON	128,00	128,00	0,35-
1066687 COLCHON	128,00	128,00	0,35-
1066688 COLCHON	128,00	128,00	0,35-
1066689 COLCHON	128,00	128,00	0,35-
1066690 COLCHON	128,00	128,00	0,35-
1066691 COLCHON	128,00	128,00	0,35-
1066692 COLCHON	128,00	128,00	0,35-
1066693 COLCHON	128,00	128,00	0,35-
1066694 COLCHON	128,00	128,00	0,35-
1066695 COLCHON	128,00	128,00	0,35-
1066696 COLCHON	128,00	128,00	0,35-
1066697 COLCHON	128,00	128,00	0,35-
1066698 COLCHON	128,00	128,00	0,35-
1066699 COLCHON	128,00	128,00	0,35-
1066700 COLCHON	128,00	128,00	0,35-
1066701 COLCHON	128,00	128,00	0,35-
1066702 COLCHON	128,00	128,00	0,35-
1066703 COLCHON	128,00	128,00	0,35-
1066704 COLCHON	128,00	128,00	0,35-
1066705 COLCHON	128,00	128,00	0,35-
1066706 COLCHON	128,00	128,00	0,35-
1066707 COLCHON	128,00	128,00	0,35-
1066708 COLCHON	128,00	128,00	0,35-
1066709 COLCHON	128,00	128,00	0,35-
1066710 COLCHON	128,00	128,00	0,35-
1066711 COLCHON	128,00	128,00	0,35-
1066712 COLCHON	128,00	128,00	0,35-
1066713 COLCHON	128,00	128,00	0,35-
1066714 COLCHON	128,00	128,00	0,35-



Cuentas Anuales 2008

1066715 COLCHON	128,00	128,00	0,35-
1066716 COLCHON	128,00	128,00	0,35-
1067333 COLCHON	127,91	127,91	0,21-
1067334 COLCHON	127,99	127,99	0,21-
1067335 COLCHON	127,99	127,99	0,21-
1067336 COLCHON	127,99	127,99	0,21-
1067337 COLCHON	127,99	127,99	0,21-
1067338 COLCHON	127,99	127,99	0,21-
1067339 COLCHON	127,99	127,99	0,21-
1067340 COLCHON	127,99	127,99	0,21-
1067341 COLCHON	127,99	127,99	0,21-
1067342 COLCHON	127,99	127,99	0,21-
1067343 COLCHON	127,99	127,99	0,21-
1067344 COLCHON	127,99	127,99	0,21-
1067345 COLCHON	127,99	127,99	0,21-
1067346 COLCHON	127,99	127,99	0,21-
1067347 COLCHON	127,99	127,99	0,21-
1067348 COLCHON	127,99	127,99	0,21-
1067349 COLCHON	127,99	127,99	0,21-
1067350 COLCHON	127,99	127,99	0,21-
1067351 COLCHON	127,99	127,99	0,21-
1067352 COLCHON	127,99	127,99	0,21-
1067353 COLCHON	127,99	127,99	0,21-
1067354 COLCHON	127,99	127,99	0,21-
1067355 COLCHON	127,99	127,99	0,21-
1067356 COLCHON	127,99	127,99	0,21-
1067357 COLCHON	127,99	127,99	0,21-
1067358 COLCHON	127,99	127,99	0,21-
1067359 COLCHON	127,99	127,99	0,21-
1067360 COLCHON	127,99	127,99	0,21-



Cuentas Anuales 2008

1067361 COLCHON	127,99	127,99	0,21-
1067362 COLCHON	127,99	127,99	0,21-
1067363 COLCHON	127,99	127,99	0,21-
1067364 COLCHON	127,99	127,99	0,21-
1067365 COLCHON	127,99	127,99	0,21-
1067366 COLCHON	127,99	127,99	0,21-
1067367 COLCHON	127,99	127,99	0,21-
1067368 COLCHON	127,99	127,99	0,21-
1067369 COLCHON	127,99	127,99	0,21-
1067370 COLCHON	127,99	127,99	0,21-
1067371 COLCHON	127,99	127,99	0,21-
1067372 COLCHON	127,99	127,99	0,21-
1067373 COLCHON	127,99	127,99	0,21-
1067374 COLCHON	127,99	127,99	0,21-
1067375 COLCHON	127,99	127,99	0,21-
1067376 COLCHON	127,99	127,99	0,21-
1067377 COLCHON	127,99	127,99	0,21-
1067378 COLCHON	127,99	127,99	0,21-
1067379 COLCHON	127,99	127,99	0,21-
1067380 COLCHON	127,99	127,99	0,21-
1067381 COLCHON	127,99	127,99	0,21-
1067382 COLCHON	127,99	127,99	0,21-
1067383 COLCHON	127,99	127,99	0,21-
1067384 COLCHON	127,99	127,99	0,21-
1067385 COLCHON	127,99	127,99	0,21-
1067386 COLCHON	127,99	127,99	0,21-
1067387 COLCHON	127,99	127,99	0,21-
1067388 COLCHON	127,99	127,99	0,21-
1067389 COLCHON	127,99	127,99	0,21-
1067390 COLCHON	127,99	127,99	0,21-



Cuentas Anuales 2008

1067391 COLCHON	127,99	127,99	0,21-
1067392 COLCHON	127,99	127,99	0,21-
1067393 COLCHON	127,99	127,99	0,21-
1067394 COLCHON	127,99	127,99	0,21-
1067395 COLCHON	127,99	127,99	0,21-
1067396 COLCHON	127,99	127,99	0,21-
1067397 COLCHON	127,99	127,99	0,21-
1067398 COLCHON	127,99	127,99	0,21-
1067399 COLCHON	127,99	127,99	0,21-
1067400 COLCHON	127,99	127,99	0,21-
1067401 COLCHON	127,99	127,99	0,21-
1067402 COLCHON	127,99	127,99	0,21-
1067403 COLCHON	127,99	127,99	0,21-
1067404 COLCHON	127,99	127,99	0,21-
1067405 COLCHON	127,99	127,99	0,21-
1067406 COLCHON	127,99	127,99	0,21-
1067407 COLCHON	127,99	127,99	0,21-
1067408 COLCHON	127,99	127,99	0,21-
1067409 COLCHON	127,99	127,99	0,21-
1067410 COLCHON	127,99	127,99	0,21-
1067411 COLCHON	127,99	127,99	0,21-
1067412 COLCHON	127,99	127,99	0,21-
1067711 COLCHON	127,99	127,99	0,21-
1067712 COLCHON	127,99	127,99	0,21-
1067713 COLCHON	127,99	127,99	0,21-
1067714 COLCHON	127,99	127,99	0,21-
1067715 COLCHON	127,99	127,99	0,21-
1067716 COLCHON	127,99	127,99	0,21-
1067717 COLCHON	127,99	127,99	0,21-
1067718 COLCHON	127,99	127,99	0,21-



Cuentas Anuales 2008

1067719 COLCHON	127,99	127,99	0,21-
1067720 COLCHON	127,99	127,99	0,21-
1067721 COLCHON	127,99	127,99	0,21-
1067722 COLCHON	127,99	127,99	0,21-
1067723 COLCHON	127,99	127,99	0,21-
1067724 COLCHON	127,99	127,99	0,21-
1067725 COLCHON	127,99	127,99	0,21-
1067726 COLCHON	127,99	127,99	0,21-
1067727 COLCHON	127,99	127,99	0,21-
1067728 COLCHON	127,99	127,99	0,21-
1067729 COLCHON	127,99	127,99	0,21-
1067730 COLCHON	127,99	127,99	0,21-
1067731 COLCHON	127,99	127,99	0,21-
1067732 COLCHON	127,99	127,99	0,21-
1067733 COLCHON	127,99	127,99	0,21-
1067734 COLCHON	127,99	127,99	0,21-
1067735 COLCHON	127,99	127,99	0,21-
1067736 COLCHON	127,99	127,99	0,21-
1067737 COLCHON	127,99	127,99	0,21-
1067738 COLCHON	127,99	127,99	0,21-
1067739 COLCHON	127,99	127,99	0,21-
1067740 COLCHON	127,99	127,99	0,21-
1067741 COLCHON	127,99	127,99	0,21-
1067742 COLCHON	127,99	127,99	0,21-
1067743 COLCHON	127,99	127,99	0,21-
1067744 COLCHON	127,99	127,99	0,21-
1067745 COLCHON	127,99	127,99	0,21-
1067746 COLCHON	127,99	127,99	0,21-
1067747 COLCHON	127,99	127,99	0,21-
1067748 COLCHON	127,99	127,99	0,21-



Cuentas Anuales 2008

1067749 COLCHON	127,99	127,99	0,21-
1067750 COLCHON	127,99	127,99	0,21-
1067751 COLCHON	127,99	127,99	0,21-
1067752 COLCHON	127,99	127,99	0,21-
1067753 COLCHON	127,99	127,99	0,21-
1067754 COLCHON	127,99	127,99	0,21-
1067755 COLCHON	127,99	127,99	0,21-
1067756 COLCHON	127,99	127,99	0,21-
1067757 COLCHON	127,99	127,99	0,21-
1067758 COLCHON	127,99	127,99	0,21-
1067759 COLCHON	127,99	127,99	0,21-
1067760 COLCHON	127,99	127,99	0,21-
1067761 COLCHON	127,99	127,99	0,21-
1067762 COLCHON	127,99	127,99	0,21-
1067763 COLCHON	127,99	127,99	0,21-
1067764 COLCHON	127,99	127,99	0,21-
1067765 COLCHON	127,99	127,99	0,21-
1067766 COLCHON	127,99	127,99	0,21-
1067767 COLCHON	127,99	127,99	0,21-
1067768 COLCHON	127,99	127,99	0,21-
1067769 COLCHON	127,99	127,99	0,21-
1067770 COLCHON	127,99	127,99	0,21-
1067771 COLCHON	127,99	127,99	0,21-
1067772 COLCHON	127,99	127,99	0,21-
1067773 COLCHON	127,99	127,99	0,21-
1067774 COLCHON	127,99	127,99	0,21-
1067775 COLCHON	127,99	127,99	0,21-
1067776 COLCHON	127,99	127,99	0,21-
1067777 COLCHON	127,99	127,99	0,21-
1067778 COLCHON	127,99	127,99	0,21-



Cuentas Anuales 2008

1067779 COLCHON	127,99	127,99	0,21-
1067780 COLCHON	127,99	127,99	0,21-
1067781 COLCHON	127,99	127,99	0,21-
1067782 COLCHON	127,99	127,99	0,21-
1067783 COLCHON	127,99	127,99	0,21-
1067784 COLCHON	127,99	127,99	0,21-
1067785 COLCHON	127,99	127,99	0,21-
1067786 COLCHON	127,99	127,99	0,21-
1067787 COLCHON	127,99	127,99	0,21-
1067788 COLCHON	127,99	127,99	0,21-
1067789 COLCHON	127,99	127,99	0,21-
1067790 COLCHON	127,99	127,99	0,21-
1067791 COLCHON	127,99	127,99	0,21-
1067792 COLCHON	127,99	127,99	0,21-
1067793 COLCHON	127,99	127,99	0,21-
1067794 COLCHON	127,99	127,99	0,21-
1067795 COLCHON	127,99	127,99	0,21-
1067796 COLCHON	127,99	127,99	0,21-
1067797 COLCHON	127,99	127,99	0,21-
1067798 COLCHON	127,99	127,99	0,21-
1067799 COLCHON	127,99	127,99	0,21-
1067800 COLCHON	127,99	127,99	0,21-
1067801 COLCHON	127,99	127,99	0,21-
1067802 COLCHON	127,99	127,99	0,21-
1067803 COLCHON	127,99	127,99	0,21-
1067804 COLCHON	127,99	127,99	0,21-
1067805 COLCHON	127,99	127,99	0,21-
1067806 COLCHON	127,99	127,99	0,21-
1067807 COLCHON	127,99	127,99	0,21-
1067808 COLCHON	127,99	127,99	0,21-



Cuentas Anuales 2008

1067809 COLCHON	127,99	127,99	0,21-
1067810 COLCHON	127,99	127,99	0,21-
1067811 COLCHON	127,99	127,99	0,21-
1067812 COLCHON	127,99	127,99	0,21-
1067813 COLCHON	127,99	127,99	0,21-
1067814 COLCHON	127,99	127,99	0,21-
1067815 COLCHON	127,99	127,99	0,21-
1067816 COLCHON	127,99	127,99	0,21-
1067817 COLCHON	127,99	127,99	0,21-
1067818 COLCHON	127,99	127,99	0,21-
1067819 COLCHON	127,99	127,99	0,21-
1067820 COLCHON	127,99	127,99	0,21-
1067821 COLCHON	127,99	127,99	0,21-
1067822 COLCHON	127,99	127,99	0,21-
1067823 COLCHON	127,99	127,99	0,21-
1067824 COLCHON	127,99	127,99	0,21-
1067825 COLCHON	127,99	127,99	0,21-
1067826 COLCHON	127,99	127,99	0,21-
1067827 COLCHON	127,99	127,99	0,21-
1067828 COLCHON	127,99	127,99	0,21-
1067829 COLCHON	127,99	127,99	0,21-
1067830 COLCHON	127,99	127,99	0,21-
1070856 FUNDA COLCHON	136,00	136,00	0,04-
1070857 FUNDA COLCHON	136,00	136,00	0,04-
1070858 FUNDA COLCHON	136,00	136,00	0,04-
1070859 FUNDA COLCHON	136,00	136,00	0,04-
1070860 FUNDA COLCHON	136,00	136,00	0,04-
1070861 FUNDA COLCHON	136,00	136,00	0,04-
1070862 FUNDA COLCHON	136,00	136,00	0,04-
1070863 FUNDA COLCHON	136,00	136,00	0,04-



Cuentas Anuales 2008

1070864 FUNDA COLCHON	136,00	136,00	0,04-
1070865 FUNDA COLCHON	136,00	136,00	0,04-
1070866 FUNDA COLCHON	136,00	136,00	0,04-
1070867 FUNDA COLCHON	136,00	136,00	0,04-
1070868 FUNDA COLCHON	136,00	136,00	0,04-
1070869 FUNDA COLCHON	136,00	136,00	0,04-
1070870 FUNDA COLCHON	136,00	136,00	0,04-
1070871 FUNDA COLCHON	136,00	136,00	0,04-
1070872 FUNDA COLCHON	136,00	136,00	0,04-
1070873 FUNDA COLCHON	136,00	136,00	0,04-
1070874 FUNDA COLCHON	136,00	136,00	0,04-
1070875 FUNDA COLCHON	136,00	136,00	0,04-
1070876 FUNDA COLCHON	136,00	136,00	0,04-
1070877 FUNDA COLCHON	136,00	136,00	0,04-
1070878 FUNDA COLCHON	136,00	136,00	0,04-
1070879 FUNDA COLCHON	136,00	136,00	0,04-
1070880 FUNDA COLCHON	136,00	136,00	0,04-
1070881 FUNDA COLCHON	136,00	136,00	0,04-
1070882 FUNDA COLCHON	136,00	136,00	0,04-
1070883 FUNDA COLCHON	136,00	136,00	0,04-
1070884 FUNDA COLCHON	136,00	136,00	0,04-
1070885 FUNDA COLCHON	136,00	136,00	0,04-
1070886 FUNDA COLCHON	136,00	136,00	0,04-
1070887 FUNDA COLCHON	136,00	136,00	0,04-
1070888 FUNDA COLCHON	136,00	136,00	0,04-
1070889 FUNDA COLCHON	136,00	136,00	0,04-
1070890 FUNDA COLCHON	136,00	136,00	0,04-
1070891 FUNDA COLCHON	136,00	136,00	0,04-
1070892 FUNDA COLCHON	136,00	136,00	0,04-
1070893 FUNDA COLCHON	136,00	136,00	0,04-



Cuentas Anuales 2008

1070894 FUNDA COLCHON	136,00	136,00	0,04-
1070895 FUNDA COLCHON	136,00	136,00	0,04-
* 0001 Alta patrimonial	53.031,21	53.031,21	361,65-
** MMR/COL COLCHON	53.031,21	53.031,21	361,65-
1062219 CORTINAS	190,53	190,53	4,37-
1062220 CORTINAS	190,53	190,53	4,37-
1062221 CORTINAS	190,53	190,53	4,37-
1062222 CORTINAS	190,53	190,53	4,37-
1062223 CORTINAS	190,53	190,53	4,37-
1062224 CORTINAS	190,53	190,53	4,37-
1062225 CORTINAS	190,53	190,53	4,37-
1062226 CORTINAS	190,53	190,53	4,37-
1062227 CORTINAS	190,53	190,53	4,37-
1062228 CORTINAS	190,53	190,53	4,37-
1062229 CORTINAS	190,53	190,53	4,37-
1062230 CORTINAS	190,53	190,53	4,37-
1062231 CORTINAS	190,53	190,53	4,37-
1062232 CORTINAS	190,53	190,53	4,37-
1062233 CORTINAS	190,53	190,53	4,37-
1062234 CORTINAS	190,53	190,53	4,37-
1062235 CORTINAS	190,53	190,53	4,37-
1062236 CORTINAS	190,53	190,53	4,37-
1062237 CORTINAS	190,53	190,53	4,37-
1062806 CORTINA	76,94	76,94	1,20-
1062807 CORTINA	76,94	76,94	1,20-
1062808 CORTINA	76,94	76,94	1,20-
1062809 CORTINA	76,94	76,94	1,20-
1062810 CORTINA	76,94	76,94	1,20-
1062811 CORTINA	76,94	76,94	1,20-
1062812 CORTINA	76,94	76,94	1,20-



Cuentas Anuales 2008

1062813 CORTINA	76,94	76,94	1,20-
1062814 CORTINA	76,94	76,94	1,20-
1062815 CORTINA	76,94	76,94	1,20-
1062816 CORTINA	76,94	76,94	1,20-
1062817 CORTINA	76,94	76,94	1,20-
1062818 CORTINA	76,94	76,94	1,20-
1062819 CORTINA	76,94	76,94	1,20-
1062820 CORTINA	76,94	76,94	1,20-
1062821 CORTINA	76,94	76,94	1,20-
1062822 CORTINA	76,94	76,94	1,20-
1062823 CORTINA	76,94	76,94	1,20-
1062824 CORTINA	76,94	76,94	1,20-
1062825 CORTINA	76,94	76,94	1,20-
1062826 CORTINA	76,94	76,94	1,20-
1062827 CORTINA	76,86	76,86	1,20-
1064716 CORTINA	111,97	111,97	1,13-
1064717 CORTINA	111,97	111,97	1,13-
1064718 CORTINA	111,97	111,97	1,13-
1064719 CORTINA	111,97	111,97	1,13-
1064720 CORTINA	111,97	111,97	1,13-
1064721 CORTINA	111,97	111,97	1,13-
1064722 CORTINA	111,97	111,97	1,13-
1064723 CORTINA	111,97	111,97	1,13-
1064724 CORTINA	111,97	111,97	1,13-
1064725 CORTINA	111,97	111,97	1,13-
1064726 CORTINA	111,97	111,97	1,13-
1064727 CORTINA	111,97	111,97	1,13-
1064728 CORTINA	111,97	111,97	1,13-
1064729 CORTINA	111,97	111,97	1,13-
1064730 CORTINA	111,97	111,97	1,13-



Cuentas Anuales 2008

1064731 CORTINA	111,97	111,97	1,13-
1064732 CORTINA	111,97	111,97	1,13-
1064733 CORTINA	111,97	111,97	1,13-
1064734 CORTINA	111,97	111,97	1,13-
1064735 CORTINA	111,97	111,97	1,13-
1064736 CORTINA	111,97	111,97	1,13-
1064737 CORTINA	111,97	111,97	1,13-
1064738 CORTINA	111,97	111,97	1,13-
1064739 CORTINA	111,97	111,97	1,13-
1070132 CORTINA	118,92	118,92	0,03-
1070133 CORTINA	118,92	118,92	0,03-
1070134 CORTINA	118,92	118,92	0,03-
1070135 CORTINA	118,92	118,92	0,03-
1070136 CORTINA	118,92	118,92	0,03-
1070137 CORTINA	118,92	118,92	0,03-
1070138 CORTINA	118,92	118,92	0,03-
1070139 CORTINA	118,92	118,92	0,03-
1070140 CORTINA	118,92	118,92	0,03-
1070141 CORTINA	118,92	118,92	0,03-
1070142 CORTINA	118,92	118,92	0,03-
1070143 CORTINA	118,92	118,92	0,03-
1070144 CORTINA	118,92	118,92	0,03-
1070145 CORTINA	118,92	118,92	0,03-
1070146 CORTINA	118,92	118,92	0,03-
1070147 CORTINA	118,92	118,92	0,03-
1070148 CORTINA	118,92	118,92	0,03-
1070149 CORTINA	118,92	118,92	0,03-
1070150 CORTINA	118,92	118,92	0,03-
1070151 CORTINA	118,92	118,92	0,03-
1070152 CORTINA	118,92	118,92	0,03-



Cuentas Anuales 2008

1070153 CORTINA	118,92	118,92	0,03-
1070154 CORTINA	118,92	118,92	0,03-
1070155 CORTINA	118,92	118,92	0,03-
1070156 CORTINA	118,92	118,92	0,03-
1070157 CORTINA	118,92	118,92	0,03-
1070158 CORTINA	118,92	118,92	0,03-
1070159 CORTINA	118,92	118,92	0,03-
1070160 CORTINA	118,92	118,92	0,03-
1070161 CORTINA	118,92	118,92	0,03-
1070162 CORTINA	118,92	118,92	0,03-
1070163 CORTINA	118,92	118,92	0,03-
1070164 CORTINA	118,92	118,92	0,03-
1070165 CORTINA	118,92	118,92	0,03-
1070166 CORTINA	118,92	118,92	0,03-
1070167 CORTINA	118,92	118,92	0,03-
1070168 CORTINA	118,92	118,92	0,03-
1070169 CORTINA	118,92	118,92	0,03-
1070170 CORTINA	118,92	118,92	0,03-
1070171 CORTINA	118,92	118,92	0,03-
1070172 CORTINA	118,92	118,92	0,03-
1070173 CORTINA	118,92	118,92	0,03-
1070174 CORTINA	118,92	118,92	0,03-
1070175 CORTINA	118,92	118,92	0,03-
1070176 CORTINA	118,92	118,92	0,03-
1070177 CORTINA	118,92	118,92	0,03-
1070178 CORTINA	118,92	118,92	0,03-
1070179 CORTINA	118,92	118,92	0,03-
1070180 CORTINA	118,92	118,92	0,03-
1070181 CORTINA	118,92	118,92	0,03-
1070182 CORTINA	118,92	118,92	0,03-



Cuentas Anuales 2008

1070183 CORTINA	118,92	118,92	0,03-
1070184 CORTINA	118,92	118,92	0,03-
1070185 CORTINA	118,92	118,92	0,03-
1070186 CORTINA	118,92	118,92	0,03-
1070187 CORTINA	118,92	118,92	0,03-
1070188 CORTINA	118,92	118,92	0,03-
1070189 CORTINA	118,92	118,92	0,03-
1070190 CORTINA	118,92	118,92	0,03-
1070191 CORTINA	118,92	118,92	0,03-
1070192 CORTINA	118,92	118,92	0,03-
1070193 CORTINA	118,92	118,92	0,03-
1070194 CORTINA	118,92	118,92	0,03-
1070195 CORTINA	118,92	118,92	0,03-
1070196 CORTINA	118,92	118,92	0,03-
1070197 CORTINA	118,92	118,92	0,03-
1070198 CORTINA	118,92	118,92	0,03-
1070199 CORTINA	118,92	118,92	0,03-
1070200 CORTINA	118,92	118,92	0,03-
1070201 CORTINA	118,92	118,92	0,03-
1070202 CORTINA	118,92	118,92	0,03-
1070203 CORTINA	118,92	118,92	0,03-
1070204 CORTINA	118,92	118,92	0,03-
1070205 CORTINA	118,92	118,92	0,03-
1070206 CORTINA	118,92	118,92	0,03-
1070207 CORTINA	118,92	118,92	0,03-
1070208 CORTINA	118,92	118,92	0,03-
1070209 CORTINA	118,92	118,92	0,03-
1070210 CORTINA	118,92	118,92	0,03-
1070211 CORTINA	118,92	118,92	0,03-
1070212 CORTINA	118,92	118,92	0,03-



Cuentas Anuales 2008

1070213 CORTINA	118,92	118,92	0,03-
1070214 CORTINA	118,92	118,92	0,03-
1070215 CORTINA	118,92	118,92	0,03-
1070216 CORTINA	118,92	118,92	0,03-
1070217 CORTINA	118,92	118,92	0,03-
1070218 CORTINA	118,92	118,92	0,03-
1070219 CORTINA	118,92	118,92	0,03-
1070220 CORTINA	118,92	118,92	0,03-
1070221 CORTINA	118,92	118,92	0,03-
1070222 CORTINA	118,92	118,92	0,03-
1070223 CORTINA	118,92	118,92	0,03-
1070224 CORTINA	118,92	118,92	0,03-
1070225 CORTINA	118,92	118,92	0,03-
1070226 CORTINA	118,92	118,92	0,03-
1070227 CORTINA	118,92	118,92	0,03-
1070228 CORTINA	118,92	118,92	0,03-
1070229 CORTINA	118,92	118,92	0,03-
1070230 CORTINA	118,92	118,92	0,03-
1070231 CORTINA	118,92	118,92	0,03-
1070232 CORTINA	118,92	118,92	0,03-
1070233 CORTINA	118,92	118,92	0,03-
1070234 CORTINA	118,92	118,92	0,03-
1070235 CORTINA	118,92	118,92	0,03-
1070236 CORTINA	118,92	118,92	0,03-
1070237 CORTINA	118,92	118,92	0,03-
1070238 CORTINA	118,92	118,92	0,03-
1070239 CORTINA	118,92	118,92	0,03-
1070240 CORTINA	118,92	118,92	0,03-
1070241 CORTINA	118,92	118,92	0,03-
1070242 CORTINA	118,92	118,92	0,03-



Cuentas Anuales 2008

1070243 CORTINA	118,92	118,92	0,03-
1070244 CORTINA	118,92	118,92	0,03-
1070245 CORTINA	118,92	118,92	0,03-
1070246 CORTINA	118,92	118,92	0,03-
1070247 CORTINA	118,92	118,92	0,03-
1070248 CORTINA	118,92	118,92	0,03-
1070249 CORTINA	118,92	118,92	0,03-
1070250 CORTINA	118,92	118,92	0,03-
1070251 CORTINA	118,92	118,92	0,03-
1070252 CORTINA	118,92	118,92	0,03-
1070253 CORTINA	118,92	118,92	0,03-
1070254 CORTINA	118,92	118,92	0,03-
1070255 CORTINA	118,92	118,92	0,03-
1070256 CORTINA	118,92	118,92	0,03-
1070257 CORTINA	118,92	118,92	0,03-
1070258 CORTINA	118,92	118,92	0,03-
1070259 CORTINA	118,92	118,92	0,03-
1070260 CORTINA	118,92	118,92	0,03-
1070261 CORTINA	118,92	118,92	0,03-
1070262 CORTINA	118,92	118,92	0,03-
1070263 CORTINA	118,92	118,92	0,03-
1070264 CORTINA	118,92	118,92	0,03-
1070265 CORTINA	118,92	118,92	0,03-
1070266 CORTINA	118,92	118,92	0,03-
1070267 CORTINA	118,92	118,92	0,03-
1070268 CORTINA	118,92	118,92	0,03-
1070269 CORTINA	118,92	118,92	0,03-
1070270 CORTINA	118,92	118,92	0,03-
1070271 CORTINA	118,92	118,92	0,03-
1070272 CORTINA	118,92	118,92	0,03-



Cuentas Anuales 2008

1070273 CORTINA	118,92	118,92	0,03-
1070274 CORTINA	118,92	118,92	0,03-
1070275 CORTINA	118,92	118,92	0,03-
1070276 CORTINA	118,92	118,92	0,03-
1070277 CORTINA	118,92	118,92	0,03-
1070278 CORTINA	118,92	118,92	0,03-
1070279 CORTINA	118,92	118,92	0,03-
1070280 CORTINA	118,92	118,92	0,03-
1070281 CORTINA	118,92	118,92	0,03-
1070282 CORTINA	118,92	118,92	0,03-
1070283 CORTINA	118,92	118,92	0,03-
1070284 CORTINA	118,92	118,92	0,03-
1070285 CORTINA	118,92	118,92	0,03-
1070286 CORTINA	118,92	118,92	0,03-
1070287 CORTINA	118,92	118,92	0,03-
1070288 CORTINA	118,92	118,92	0,03-
1070289 CORTINA	119,94	119,94	0,03-
* 0001 Alta patrimonial	26.790,33	26.790,33	141,29-
** MMR/COT CORTINA	26.790,33	26.790,33	141,29-
1063009 ESPEJO BAÑO	79,60	79,60	1,13-
* 0001 Alta patrimonial	79,60	79,60	1,13-
** MMR/ECB ESPEJO DE CUARTO DE BAÑO	79,60	79,60	1,13-
1062287 ESCRITORIO	214,02	214,02	4,50-
1062288 ESCRITORIO	214,02	214,02	4,50-
1062289 ESCRITORIO	214,02	214,02	4,50-
1062290 ESCRITORIO	214,02	214,02	4,50-
1062291 ESCRITORIO	214,02	214,02	4,50-
1062292 ESCRITORIO	214,02	214,02	4,50-
* 0001 Alta patrimonial	1.284,12	1.284,12	27,00-
** MMR/ESC ESCRITORIO	1.284,12	1.284,12	27,00-



Cuentas Anuales 2008

1066468 FUNDA COLCHON	25,68	25,68	0,07-
1066469 FUNDA COLCHON	25,68	25,68	0,07-
1066470 FUNDA COLCHON	25,68	25,68	0,07-
1066471 FUNDA COLCHON	25,68	25,68	0,07-
1066472 FUNDA COLCHON	25,68	25,68	0,07-
1066473 FUNDA COLCHON	25,68	25,68	0,07-
1066474 FUNDA COLCHON	25,68	25,68	0,07-
1066475 FUNDA COLCHON	25,68	25,68	0,07-
1066476 FUNDA COLCHON	25,68	25,68	0,07-
1066477 FUNDA COLCHON	25,68	25,68	0,07-
1066478 FUNDA COLCHON	25,68	25,68	0,07-
1066479 FUNDA COLCHON	25,68	25,68	0,07-
1066480 FUNDA COLCHON	25,68	25,68	0,07-
1066481 FUNDA COLCHON	25,68	25,68	0,07-
1066482 FUNDA COLCHON	25,68	25,68	0,07-
1066483 FUNDA COLCHON	25,68	25,68	0,07-
1066484 FUNDA COLCHON	25,68	25,68	0,07-
1066485 FUNDA COLCHON	25,68	25,68	0,07-
1066486 FUNDA COLCHON	25,68	25,68	0,07-
1066487 FUNDA COLCHON	25,68	25,68	0,07-
1066488 FUNDA COLCHON	25,68	25,68	0,07-
1066489 FUNDA COLCHON	25,68	25,68	0,07-
1066490 FUNDA COLCHON	25,68	25,68	0,07-
1066491 FUNDA COLCHON	25,68	25,68	0,07-
1066492 FUNDA COLCHON	25,68	25,68	0,07-
1066493 FUNDA COLCHON	25,68	25,68	0,07-
1066494 FUNDA COLCHON	25,68	25,68	0,07-
1066495 FUNDA COLCHON	25,68	25,68	0,07-
1066496 FUNDA COLCHON	25,68	25,68	0,07-
1066497 FUNDA COLCHON	25,68	25,68	0,07-



Cuentas Anuales 2008

1066498 FUNDA COLCHON	25,68	25,68	0,07-
1066499 FUNDA COLCHON	25,68	25,68	0,07-
1066500 FUNDA COLCHON	25,68	25,68	0,07-
1066501 FUNDA COLCHON	25,68	25,68	0,07-
1066502 FUNDA COLCHON	25,68	25,68	0,07-
1066503 FUNDA COLCHON	25,68	25,68	0,07-
1066504 FUNDA COLCHON	25,68	25,68	0,07-
1066505 FUNDA COLCHON	25,68	25,68	0,07-
1066506 FUNDA COLCHON	25,68	25,68	0,07-
1066507 FUNDA COLCHON	25,68	25,68	0,07-
1066508 FUNDA COLCHON	25,68	25,68	0,07-
1066509 FUNDA COLCHON	25,68	25,68	0,07-
1066510 FUNDA COLCHON	25,68	25,68	0,07-
1066511 FUNDA COLCHON	25,68	25,68	0,07-
1066512 FUNDA COLCHON	25,68	25,68	0,07-
1066513 FUNDA COLCHON	25,68	25,68	0,07-
1066514 FUNDA COLCHON	25,68	25,68	0,07-
1066515 FUNDA COLCHON	25,68	25,68	0,07-
1066516 FUNDA COLCHON	25,68	25,68	0,07-
1066517 FUNDA COLCHON	25,68	25,68	0,07-
1066518 FUNDA COLCHON	25,68	25,68	0,07-
1066519 FUNDA COLCHON	25,68	25,68	0,07-
1066520 FUNDA COLCHON	25,68	25,68	0,07-
1066521 FUNDA COLCHON	25,68	25,68	0,07-
1066522 FUNDA COLCHON	25,68	25,68	0,07-
1066523 FUNDA COLCHON	25,68	25,68	0,07-
1066524 FUNDA COLCHON	25,68	25,68	0,07-
1066525 FUNDA COLCHON	25,68	25,68	0,07-
1066526 FUNDA COLCHON	25,68	25,68	0,07-
1066527 FUNDA COLCHON	25,68	25,68	0,07-



Cuentas Anuales 2008

1066528 FUNDA COLCHON	25,68	25,68	0,07-
1066529 FUNDA COLCHON	25,68	25,68	0,07-
1066530 FUNDA COLCHON	25,68	25,68	0,07-
1066531 FUNDA COLCHON	25,68	25,68	0,07-
1066532 FUNDA COLCHON	25,68	25,68	0,07-
1066533 FUNDA COLCHON	25,68	25,68	0,07-
1066534 FUNDA COLCHON	25,68	25,68	0,07-
1066535 FUNDA COLCHON	25,68	25,68	0,07-
1066536 FUNDA COLCHON	25,68	25,68	0,07-
1066537 FUNDA COLCHON	25,68	25,68	0,07-
1066538 FUNDA COLCHON	25,68	25,68	0,07-
1066539 FUNDA COLCHON	25,68	25,68	0,07-
1066540 FUNDA COLCHON	25,68	25,68	0,07-
1066541 FUNDA COLCHON	25,68	25,68	0,07-
1066542 FUNDA COLCHON	25,68	25,68	0,07-
1066543 FUNDA COLCHON	25,68	25,68	0,07-
1066544 FUNDA COLCHON	25,68	25,68	0,07-
1066545 FUNDA COLCHON	25,68	25,68	0,07-
1066546 FUNDA COLCHON	25,68	25,68	0,07-
1066547 FUNDA COLCHON	25,68	25,68	0,07-
1067492 FUNDA DE COLCHON	25,68	25,68	0,04-
1067493 FUNDA DE COLCHON	25,68	25,68	0,04-
1067494 FUNDA DE COLCHON	25,68	25,68	0,04-
1067495 FUNDA DE COLCHON	25,68	25,68	0,04-
1067496 FUNDA DE COLCHON	25,68	25,68	0,04-
1067497 FUNDA DE COLCHON	25,68	25,68	0,04-
1067498 FUNDA DE COLCHON	25,68	25,68	0,04-
1067499 FUNDA DE COLCHON	25,68	25,68	0,04-
1067500 FUNDA DE COLCHON	25,68	25,68	0,04-
1067501 FUNDA DE COLCHON	25,68	25,68	0,04-



Cuentas Anuales 2008

1067502 FUNDA DE COLCHON	25,68	25,68	0,04-
1067503 FUNDA DE COLCHON	25,68	25,68	0,04-
1067504 FUNDA DE COLCHON	25,68	25,68	0,04-
1067505 FUNDA DE COLCHON	25,68	25,68	0,04-
1067506 FUNDA DE COLCHON	25,68	25,68	0,04-
1067507 FUNDA DE COLCHON	25,68	25,68	0,04-
1067508 FUNDA DE COLCHON	25,68	25,68	0,04-
1067509 FUNDA DE COLCHON	25,68	25,68	0,04-
1067510 FUNDA DE COLCHON	25,68	25,68	0,04-
1067511 FUNDA DE COLCHON	25,68	25,68	0,04-
1067512 FUNDA DE COLCHON	25,68	25,68	0,04-
1067513 FUNDA DE COLCHON	25,68	25,68	0,04-
1067514 FUNDA DE COLCHON	25,68	25,68	0,04-
1067515 FUNDA DE COLCHON	25,68	25,68	0,04-
1067516 FUNDA DE COLCHON	25,68	25,68	0,04-
1067517 FUNDA DE COLCHON	25,68	25,68	0,04-
1067518 FUNDA DE COLCHON	25,68	25,68	0,04-
1067519 FUNDA DE COLCHON	25,68	25,68	0,04-
1067520 FUNDA DE COLCHON	25,68	25,68	0,04-
1067521 FUNDA DE COLCHON	25,68	25,68	0,04-
1067522 FUNDA DE COLCHON	25,68	25,68	0,04-
1067523 FUNDA DE COLCHON	25,68	25,68	0,04-
1067524 FUNDA DE COLCHON	25,68	25,68	0,04-
1067525 FUNDA DE COLCHON	25,68	25,68	0,04-
1067526 FUNDA DE COLCHON	25,68	25,68	0,04-
1067527 FUNDA DE COLCHON	25,68	25,68	0,04-
1067528 FUNDA DE COLCHON	25,68	25,68	0,04-
1067529 FUNDA DE COLCHON	25,68	25,68	0,04-
1067530 FUNDA DE COLCHON	25,68	25,68	0,04-
1067531 FUNDA DE COLCHON	25,68	25,68	0,04-



Cuentas Anuales 2008

1067532 FUNDA DE COLCHON	25,68	25,68	0,04-
1067533 FUNDA DE COLCHON	25,68	25,68	0,04-
1067534 FUNDA DE COLCHON	25,68	25,68	0,04-
1067535 FUNDA DE COLCHON	25,68	25,68	0,04-
1067536 FUNDA DE COLCHON	25,68	25,68	0,04-
1067537 FUNDA DE COLCHON	25,68	25,68	0,04-
1067538 FUNDA DE COLCHON	25,68	25,68	0,04-
1067539 FUNDA DE COLCHON	25,68	25,68	0,04-
1067540 FUNDA DE COLCHON	25,68	25,68	0,04-
1067541 FUNDA DE COLCHON	25,68	25,68	0,04-
1067542 FUNDA DE COLCHON	25,68	25,68	0,04-
1067543 FUNDA DE COLCHON	25,68	25,68	0,04-
1067544 FUNDA DE COLCHON	25,68	25,68	0,04-
1067545 FUNDA DE COLCHON	25,68	25,68	0,04-
1067546 FUNDA DE COLCHON	25,68	25,68	0,04-
1067547 FUNDA DE COLCHON	25,68	25,68	0,04-
1067548 FUNDA DE COLCHON	25,68	25,68	0,04-
1067549 FUNDA DE COLCHON	25,68	25,68	0,04-
1067550 FUNDA DE COLCHON	25,68	25,68	0,04-
1067551 FUNDA DE COLCHON	25,68	25,68	0,04-
1067552 FUNDA DE COLCHON	25,68	25,68	0,04-
1067553 FUNDA DE COLCHON	25,68	25,68	0,04-
1067554 FUNDA DE COLCHON	25,68	25,68	0,04-
1067555 FUNDA DE COLCHON	25,68	25,68	0,04-
1067556 FUNDA DE COLCHON	25,68	25,68	0,04-
1067557 FUNDA DE COLCHON	25,68	25,68	0,04-
1067558 FUNDA DE COLCHON	25,68	25,68	0,04-
1067559 FUNDA DE COLCHON	25,68	25,68	0,04-
1067560 FUNDA DE COLCHON	25,68	25,68	0,04-
1067561 FUNDA DE COLCHON	25,68	25,68	0,04-



Cuentas Anuales 2008

1067562 FUNDA DE COLCHON	25,68	25,68	0,04-
1067563 FUNDA DE COLCHON	25,68	25,68	0,04-
1067564 FUNDA DE COLCHON	25,68	25,68	0,04-
1067565 FUNDA DE COLCHON	25,68	25,68	0,04-
1067566 FUNDA DE COLCHON	25,68	25,68	0,04-
1067567 FUNDA DE COLCHON	25,68	25,68	0,04-
1067568 FUNDA DE COLCHON	25,68	25,68	0,04-
1067569 FUNDA DE COLCHON	25,68	25,68	0,04-
1067570 FUNDA DE COLCHON	25,68	25,68	0,04-
1067571 FUNDA DE COLCHON	25,68	25,68	0,04-
1067591 FUNDA DE COLCHON	25,68	25,68	0,04-
1067592 FUNDA DE COLCHON	25,68	25,68	0,04-
1067593 FUNDA DE COLCHON	25,68	25,68	0,04-
1067594 FUNDA DE COLCHON	25,68	25,68	0,04-
1067595 FUNDA DE COLCHON	25,68	25,68	0,04-
1067596 FUNDA DE COLCHON	25,68	25,68	0,04-
1067597 FUNDA DE COLCHON	25,68	25,68	0,04-
1067598 FUNDA DE COLCHON	25,68	25,68	0,04-
1067599 FUNDA DE COLCHON	25,68	25,68	0,04-
1067600 FUNDA DE COLCHON	25,68	25,68	0,04-
1067601 FUNDA DE COLCHON	25,68	25,68	0,04-
1067602 FUNDA DE COLCHON	25,68	25,68	0,04-
1067603 FUNDA DE COLCHON	25,68	25,68	0,04-
1067604 FUNDA DE COLCHON	25,68	25,68	0,04-
1067605 FUNDA DE COLCHON	25,68	25,68	0,04-
1067606 FUNDA DE COLCHON	25,68	25,68	0,04-
1067607 FUNDA DE COLCHON	25,68	25,68	0,04-
1067608 FUNDA DE COLCHON	25,68	25,68	0,04-
1067609 FUNDA DE COLCHON	25,68	25,68	0,04-
1067610 FUNDA DE COLCHON	25,68	25,68	0,04-



Cuentas Anuales 2008

1067611 FUNDA DE COLCHON	25,68	25,68	0,04-
1067612 FUNDA DE COLCHON	25,68	25,68	0,04-
1067613 FUNDA DE COLCHON	25,68	25,68	0,04-
1067614 FUNDA DE COLCHON	25,68	25,68	0,04-
1067615 FUNDA DE COLCHON	25,68	25,68	0,04-
1067616 FUNDA DE COLCHON	25,68	25,68	0,04-
1067617 FUNDA DE COLCHON	25,68	25,68	0,04-
1067618 FUNDA DE COLCHON	25,68	25,68	0,04-
1067619 FUNDA DE COLCHON	25,68	25,68	0,04-
1067620 FUNDA DE COLCHON	25,68	25,68	0,04-
1067621 FUNDA DE COLCHON	25,68	25,68	0,04-
1067622 FUNDA DE COLCHON	25,68	25,68	0,04-
1067623 FUNDA DE COLCHON	25,68	25,68	0,04-
1067624 FUNDA DE COLCHON	25,68	25,68	0,04-
1067625 FUNDA DE COLCHON	25,68	25,68	0,04-
1067626 FUNDA DE COLCHON	25,68	25,68	0,04-
1067627 FUNDA DE COLCHON	25,68	25,68	0,04-
1067628 FUNDA DE COLCHON	25,68	25,68	0,04-
1067629 FUNDA DE COLCHON	25,68	25,68	0,04-
1067630 FUNDA DE COLCHON	25,68	25,68	0,04-
1067631 FUNDA DE COLCHON	25,68	25,68	0,04-
1067632 FUNDA DE COLCHON	25,68	25,68	0,04-
1067633 FUNDA DE COLCHON	25,68	25,68	0,04-
1067634 FUNDA DE COLCHON	25,68	25,68	0,04-
1067635 FUNDA DE COLCHON	25,68	25,68	0,04-
1067636 FUNDA DE COLCHON	25,68	25,68	0,04-
1067637 FUNDA DE COLCHON	25,68	25,68	0,04-
1067638 FUNDA DE COLCHON	25,68	25,68	0,04-
1067639 FUNDA DE COLCHON	25,68	25,68	0,04-
1067640 FUNDA DE COLCHON	25,68	25,68	0,04-



Cuentas Anuales 2008

1067641 FUNDA DE COLCHON	25,68	25,68	0,04-
1067642 FUNDA DE COLCHON	25,68	25,68	0,04-
1067643 FUNDA DE COLCHON	25,68	25,68	0,04-
1067644 FUNDA DE COLCHON	25,68	25,68	0,04-
1067645 FUNDA DE COLCHON	25,68	25,68	0,04-
1067646 FUNDA DE COLCHON	25,68	25,68	0,04-
1067647 FUNDA DE COLCHON	25,68	25,68	0,04-
1067648 FUNDA DE COLCHON	25,68	25,68	0,04-
1067649 FUNDA DE COLCHON	25,68	25,68	0,04-
1067650 FUNDA DE COLCHON	25,68	25,68	0,04-
1067651 FUNDA DE COLCHON	25,68	25,68	0,04-
1067652 FUNDA DE COLCHON	25,68	25,68	0,04-
1067653 FUNDA DE COLCHON	25,68	25,68	0,04-
1067654 FUNDA DE COLCHON	25,68	25,68	0,04-
1067655 FUNDA DE COLCHON	25,68	25,68	0,04-
1067656 FUNDA DE COLCHON	25,68	25,68	0,04-
1067657 FUNDA DE COLCHON	25,68	25,68	0,04-
1067658 FUNDA DE COLCHON	25,68	25,68	0,04-
1067659 FUNDA DE COLCHON	25,68	25,68	0,04-
1067660 FUNDA DE COLCHON	25,68	25,68	0,04-
1067661 FUNDA DE COLCHON	25,68	25,68	0,04-
1067662 FUNDA DE COLCHON	25,68	25,68	0,04-
1067663 FUNDA DE COLCHON	25,68	25,68	0,04-
1067664 FUNDA DE COLCHON	25,68	25,68	0,04-
1067665 FUNDA DE COLCHON	25,68	25,68	0,04-
1067666 FUNDA DE COLCHON	25,68	25,68	0,04-
1067667 FUNDA DE COLCHON	25,68	25,68	0,04-
1067668 FUNDA DE COLCHON	25,68	25,68	0,04-
1067669 FUNDA DE COLCHON	25,68	25,68	0,04-
1067670 FUNDA DE COLCHON	25,68	25,68	0,04-



Cuentas Anuales 2008

1067671 FUNDA DE COLCHON	25,68	25,68	0,04-
1067672 FUNDA DE COLCHON	25,68	25,68	0,04-
1067673 FUNDA DE COLCHON	25,68	25,68	0,04-
1067674 FUNDA DE COLCHON	25,68	25,68	0,04-
1067675 FUNDA DE COLCHON	25,68	25,68	0,04-
1067676 FUNDA DE COLCHON	25,68	25,68	0,04-
1067677 FUNDA DE COLCHON	25,68	25,68	0,04-
1067678 FUNDA DE COLCHON	25,68	25,68	0,04-
1067679 FUNDA DE COLCHON	25,68	25,68	0,04-
1067680 FUNDA DE COLCHON	25,68	25,68	0,04-
1067681 FUNDA DE COLCHON	25,68	25,68	0,04-
1067682 FUNDA DE COLCHON	25,68	25,68	0,04-
1067683 FUNDA DE COLCHON	25,68	25,68	0,04-
1067684 FUNDA DE COLCHON	25,68	25,68	0,04-
1067685 FUNDA DE COLCHON	25,68	25,68	0,04-
1067686 FUNDA DE COLCHON	25,68	25,68	0,04-
1067687 FUNDA DE COLCHON	25,68	25,68	0,04-
1067688 FUNDA DE COLCHON	25,68	25,68	0,04-
1067689 FUNDA DE COLCHON	25,68	25,68	0,04-
1067690 FUNDA DE COLCHON	25,68	25,68	0,04-
1067691 FUNDA DE COLCHON	25,68	25,68	0,04-
1067692 FUNDA DE COLCHON	25,68	25,68	0,04-
1067693 FUNDA DE COLCHON	25,68	25,68	0,04-
1067694 FUNDA DE COLCHON	25,68	25,68	0,04-
1067695 FUNDA DE COLCHON	25,68	25,68	0,04-
1067696 FUNDA DE COLCHON	25,68	25,68	0,04-
1067697 FUNDA DE COLCHON	25,68	25,68	0,04-
1067698 FUNDA DE COLCHON	25,68	25,68	0,04-
1067699 FUNDA DE COLCHON	25,68	25,68	0,04-
1067700 FUNDA DE COLCHON	25,68	25,68	0,04-



Cuentas Anuales 2008

1067701 FUNDA DE COLCHON	25,68	25,68	0,04-
1067702 FUNDA DE COLCHON	25,68	25,68	0,04-
1067703 FUNDA DE COLCHON	25,68	25,68	0,04-
1067704 FUNDA DE COLCHON	25,68	25,68	0,04-
1067705 FUNDA DE COLCHON	25,68	25,68	0,04-
1067706 FUNDA DE COLCHON	25,68	25,68	0,04-
1067707 FUNDA DE COLCHON	25,68	25,68	0,04-
1067708 FUNDA DE COLCHON	25,68	25,68	0,04-
1067709 FUNDA DE COLCHON	25,68	25,68	0,04-
1067710 FUNDA DE COLCHON	25,68	25,68	0,04-
* 0001 Alta patrimonial	7.190,40	7.190,40	13,60-
** MMR/FOL FUNDA DE COLCHON	7.190,40	7.190,40	13,60-
1059387 HIDROJARDINERA	243,60	243,60	16,77-
1059388 HIDROJARDINERA	243,60	243,60	16,77-
1059389 HIDROJARDINERA	243,60	243,60	16,77-
1059390 HIDROJARDINERA	243,60	243,60	16,77-
1059391 HIDROJARDINERA	243,60	243,60	16,77-
1059392 HIDROJARDINERA	243,60	243,60	16,77-
1066181 JARDINERA AUTORIEGO	118,63	118,63	0,49-
1066182 JARDINERA AUTORIEGO	118,60	118,60	0,49-
1066183 JARDINERA AUTORIEGO	118,60	118,60	0,49-
1066184 JARDINERA AUTORIEGO	118,60	118,60	0,49-
1066185 JARDINERA AUTORIEGO	78,64	78,64	0,32-
1066186 JARDINERA AUTORIEGO	78,64	78,64	0,32-
1066187 JARDINERA AUTORIEGO	78,64	78,64	0,32-
1066188 JARDINERA AUTORIEGO	45,50	45,50	0,19-
1066209 JARDINERA AUTORIEGO	94,39	94,39	0,39-
1066210 JARDINERA AUTORIEGO	94,39	94,39	0,39-
* 0001 Alta patrimonial	2.406,23	2.406,23	104,51-
** MMR/JAA JARDINERA AUTORRIEGO	2.406,23	2.406,23	104,51-



Cuentas Anuales 2008

1066208 JARDINERA	225,01	225,01	0,92-
* 0001 Alta patrimonial	225,01	225,01	0,92-
** MMR/JAR JARDINERA	225,01	225,01	0,92-
1064837 REPOSABRAZOS	36,39	36,39	0,34-
1064838 REPOSABRAZOS	36,39	36,39	0,34-
1064839 REPOSABRAZOS	36,39	36,39	0,34-
1064840 REPOSABRAZOS	36,39	36,39	0,34-
1064841 REPOSABRAZOS	36,39	36,39	0,34-
1064842 REPOSABRAZOS	36,39	36,39	0,34-
1064843 REPOSABRAZOS	36,39	36,39	0,34-
1064844 REPOSABRAZOS	36,39	36,39	0,34-
1064845 REPOSABRAZOS	36,39	36,39	0,34-
1064846 REPOSABRAZOS	36,39	36,39	0,34-
1064847 REPOSABRAZOS	36,39	36,39	0,34-
1064848 REPOSABRAZOS	36,39	36,39	0,34-
1064849 REPOSABRAZOS	36,39	36,39	0,34-
1064850 REPOSABRAZOS	36,39	36,39	0,34-
1064851 REPOSABRAZOS	36,39	36,39	0,34-
1064852 REPOSABRAZOS	36,39	36,39	0,34-
1064853 REPOSABRAZOS	36,39	36,39	0,34-
1064854 REPOSABRAZOS	36,39	36,39	0,34-
1064855 REPOSABRAZOS	36,39	36,39	0,34-
1064856 REPOSABRAZOS	36,39	36,39	0,34-
1064857 REPOSABRAZOS	36,39	36,39	0,34-
1064858 REPOSABRAZOS	36,39	36,39	0,34-
1064859 REPOSABRAZOS	36,39	36,39	0,34-
1064860 REPOSABRAZOS	36,39	36,39	0,34-
1064861 REPOSABRAZOS	36,39	36,39	0,34-
1064862 REPOSABRAZOS	36,39	36,39	0,34-
1064863 REPOSABRAZOS	36,39	36,39	0,34-



Cuentas Anuales 2008

1064864 REPOSABRAZOS	36,39	36,39	0,34-
1064865 REPOSABRAZOS	36,39	36,39	0,34-
1064866 REPOSABRAZOS	36,39	36,39	0,34-
1069323 REPOSABRAZOS	36,31	36,31	0,06-
1069324 REPOSABRAZOS	36,39	36,39	0,06-
1069325 REPOSABRAZOS	36,39	36,39	0,06-
1069326 REPOSABRAZOS	36,39	36,39	0,06-
1069327 REPOSABRAZOS	36,39	36,39	0,06-
1069328 REPOSABRAZOS	36,39	36,39	0,06-
1069329 REPOSABRAZOS	36,39	36,39	0,06-
1069330 REPOSABRAZOS	36,39	36,39	0,06-
1069331 REPOSABRAZOS	36,39	36,39	0,06-
1069332 REPOSABRAZOS	36,39	36,39	0,06-
1069333 REPOSABRAZOS	36,39	36,39	0,06-
1069334 REPOSABRAZOS	36,39	36,39	0,06-
1069335 REPOSABRAZOS	36,39	36,39	0,06-
1069336 REPOSABRAZOS	36,39	36,39	0,06-
1069337 REPOSABRAZOS	36,39	36,39	0,06-
1069338 REPOSABRAZOS	36,39	36,39	0,06-
1069339 REPOSABRAZOS	36,39	36,39	0,06-
1069340 REPOSABRAZOS	36,39	36,39	0,06-
1069341 REPOSABRAZOS	36,39	36,39	0,06-
1069342 REPOSABRAZOS	36,39	36,39	0,06-
* 0001 Alta patrimonial	1.819,42	1.819,42	11,40-
** MMR/JRP JUEGO DE REPOSABRAZOS	1.819,42	1.819,42	11,40-
1060383 LIBRERIA	988,00	988,00	47,51-
* 0001 Alta patrimonial	988,00	988,00	47,51-
** MMR/LIB LIBRERIA	988,00	988,00	47,51-
1059759 MESA AUXILIAR	137,00	137,00	7,37-
1059760 MESA AUXILIAR	137,00	137,00	7,37-



Cuentas Anuales 2008

1059761 MESA AUXILIAR	137,00	137,00	7,37-
1059762 MESA AUXILIAR	137,00	137,00	7,37-
1059763 MESA AUXILIAR	137,00	137,00	7,37-
1059764 MESA AUXILIAR	137,00	137,00	7,37-
1059765 MESA AUXILIAR	137,00	137,00	7,37-
1059766 MESA AUXILIAR	137,00	137,00	7,37-
1059767 MESA AUXILIAR	137,00	137,00	7,37-
1059768 MESA AUXILIAR	137,00	137,00	7,37-
1059769 MESA AUXILIAR	137,00	137,00	7,37-
1059770 MESA AUXILIAR	137,00	137,00	7,37-
1059771 MESA AUXILIAR	137,00	137,00	7,37-
1059772 MESA AUXILIAR	137,00	137,00	7,37-
1059773 MESA AUXILIAR	137,00	137,00	7,37-
1059774 MESA AUXILIAR	137,00	137,00	7,37-
1059775 MESA AUXILIAR	137,00	137,00	7,37-
1059776 MESA AUXILIAR	137,00	137,00	7,37-
1059777 MESA AUXILIAR	137,00	137,00	7,37-
1059778 MESA AUXILIAR	137,00	137,00	7,37-
1059779 MESA AUXILIAR	137,00	137,00	7,37-
1059780 MESA AUXILIAR	137,00	137,00	7,37-
1060285 MESA VELADOR	137,00	137,00	6,59-
1060286 MESA VELADOR	137,00	137,00	6,59-
1060287 MESA VELADOR	137,00	137,00	6,59-
1060288 MESA VELADOR	137,00	137,00	6,59-
1060289 MESA VELADOR	137,00	137,00	6,59-
1060290 MESA VELADOR	137,00	137,00	6,59-
1060291 MESA VELADOR	137,00	137,00	6,59-
1060292 MESA VELADOR	137,00	137,00	6,59-
1060293 MESA VELADOR	137,00	137,00	6,59-
1060294 MESA VELADOR	137,00	137,00	6,59-



Cuentas Anuales 2008

1060295 MESA VELADOR	137,00	137,00	6,59-
1060296 MESA VELADOR	137,00	137,00	6,59-
1060297 MESA VELADOR	137,00	137,00	6,59-
1060298 MESA VELADOR	137,00	137,00	6,59-
1060299 MESA VELADOR	137,00	137,00	6,59-
1060300 MESA VELADOR	137,00	137,00	6,59-
1060301 MESA VELADOR	137,00	137,00	6,59-
1060302 MESA VELADOR	137,00	137,00	6,59-
1060303 MESA VELADOR	137,00	137,00	6,59-
1060304 MESA VELADOR	137,00	137,00	6,59-
1062940 MESA RINCON	191,40	191,40	3,09-
1062941 MESA RINCON	191,40	191,40	3,09-
1062942 MESA RINCON	191,40	191,40	3,09-
1062943 MESA RINCON	191,40	191,40	3,09-
1064569 MESA AUXILIAR DE LECTURA	51,36	51,36	0,52-
1064570 MESA AUXILIAR DE LECTURA	51,36	51,36	0,52-
1064571 MESA AUXILIAR DE LECTURA	51,36	51,36	0,52-
1064572 MESA AUXILIAR DE LECTURA	51,36	51,36	0,52-
1064573 MESA AUXILIAR DE LECTURA	51,36	51,36	0,52-
1064574 MESA AUXILIAR DE LECTURA	51,36	51,36	0,52-
1064575 MESA AUXILIAR DE LECTURA	51,36	51,36	0,52-
1064576 MESA AUXILIAR DE LECTURA	51,36	51,36	0,52-
1064577 MESA AUXILIAR DE LECTURA	51,36	51,36	0,52-
1064578 MESA AUXILIAR DE LECTURA	51,36	51,36	0,52-
* 0001 Alta patrimonial	7.033,20	7.033,20	311,50-
** MMR/MAX MESA AUXILIAR	7.033,20	7.033,20	311,50-
1064867 MUEBLE BAJO	361,71	361,71	3,36-
1070579 MUEBLE BAJO	361,71	361,71	0,10-
1070580 MUEBLE BAJO	361,71	361,71	0,10-
1070581 MUEBLE BAJO	361,71	361,71	0,10-



Cuentas Anuales 2008

1070582 MUEBLE BAJO	361,71	361,71	0,10-
1070583 MUEBLE BAJO	361,71	361,71	0,10-
1070584 MUEBLE BAJO	361,71	361,71	0,10-
1070585 MUEBLE BAJO	361,71	361,71	0,10-
* 0001 Alta patrimonial	2.893,68	2.893,68	4,06-
** MMR/MBO MUEBLE BAJO	2.893,68	2.893,68	4,06-
1070798 MESA COMEDOR CUADRADA	205,35	205,35	0,11-
1070799 MESA COMEDOR CUADRADA	205,46	205,46	0,11-
1070800 MESA COMEDOR CUADRADA	205,46	205,46	0,11-
1070801 MESA COMEDOR CUADRADA	205,46	205,46	0,11-
1070802 MESA COMEDOR CUADRADA	205,46	205,46	0,11-
1070803 MESA COMEDOR CUADRADA	205,46	205,46	0,11-
1070804 MESA COMEDOR CUADRADA	205,46	205,46	0,11-
1070805 MESA COMEDOR CUADRADA	205,46	205,46	0,11-
1070806 MESA COMEDOR CUADRADA	205,46	205,46	0,11-
1070807 MESA COMEDOR CUADRADA	205,46	205,46	0,11-
1070808 MESA COMEDOR CUADRADA	205,46	205,46	0,11-
1070809 MESA COMEDOR CUADRADA	205,46	205,46	0,11-
1070810 MESA COMEDOR RECTANGULAR	244,00	244,00	0,13-
1070811 MESA COMEDOR RECTANGULAR	244,00	244,00	0,13-
1070812 MESA COMEDOR RECTANGULAR	244,00	244,00	0,13-
1070813 MESA COMEDOR RECTANGULAR	244,00	244,00	0,13-
1070814 MESA COMEDOR RECTANGULAR	244,00	244,00	0,13-
1070815 MESA COMEDOR RECTANGULAR	244,00	244,00	0,13-
* 0001 Alta patrimonial	3.929,41	3.929,41	2,10-
** MMR/MCM MESA COMEDOR	3.929,41	3.929,41	2,10-
1058955 MESA DE CENTRO	301,60	301,60	22,17-
1058956 MESA DE CENTRO	301,60	301,60	22,17-
1064892 MESA CENTRO	370,26	370,26	3,44-
1064893 MESA CENTRO	370,26	370,26	3,44-



Cuentas Anuales 2008

1070351 MESA CENTRO	323,18	323,18	0,09-
1070352 MESA CENTRO	323,18	323,18	0,09-
1070353 MESA CENTRO	323,18	323,18	0,09-
1070354 MESA CENTRO	323,18	323,18	0,09-
1070355 MESA CENTRO	323,18	323,18	0,09-
1070356 MESA CENTRO	323,18	323,18	0,09-
1070357 MESA CENTRO	323,18	323,18	0,09-
1070358 MESA CENTRO	323,18	323,18	0,09-
1070359 MESA CENTRO	323,18	323,18	0,09-
1070360 MESA CENTRO	323,18	323,18	0,09-
1070361 MESA CENTRO	323,18	323,18	0,09-
1070362 MESA CENTRO	323,18	323,18	0,09-
1070371 MESA CENTRO	270,74	270,74	0,07-
1070372 MESA CENTRO	270,74	270,74	0,07-
1070373 MESA CENTRO	270,74	270,74	0,07-
1070374 MESA CENTRO	270,74	270,74	0,07-
1070375 MESA CENTRO	270,74	270,74	0,07-
1070376 MESA CENTRO	270,74	270,74	0,07-
* 0001 Alta patrimonial	6.846,32	6.846,32	52,72-
** MMR/MCS MESA CENTRO	6.846,32	6.846,32	52,72-
1059755 MUEBLE TELEVISION	962,80	962,80	51,82-
* 0001 Alta patrimonial	962,80	962,80	51,82-
** MMR/MDT MUEBLE PARA TELEVISION	962,80	962,80	51,82-
1059631 MUEBLE PARA EQUIPO DE SONIDO	609,00	609,00	36,27-
1059671 MUEBLE PARA EQUIPO DE MUSICA	207,00	207,00	11,14-
* 0001 Alta patrimonial	816,00	816,00	47,41-
** MMR/MEM MUEBLE PARA EQUIPO DE MUSICA	816,00	816,00	47,41-
1059705 MESA CUADRADA	88,97	88,97	4,81-
1059706 MESA CUADRADA	88,97	88,97	4,81-
1059707 MESA CUADRADA	88,97	88,97	4,81-



Cuentas Anuales 2008

1059708 MESA CUADRADA	88,97	88,97	4,81-
1059709 MESA CUADRADA	88,97	88,97	4,81-
1059710 MESA CUADRADA	88,97	88,97	4,81-
1059924 MESA	30,00	30,00	1,50-
1059925 MESA	30,00	30,00	1,50-
1059926 MESA	30,00	30,00	1,50-
1059927 MESA	30,00	30,00	1,50-
1059928 MESA	30,00	30,00	1,50-
1059929 MESA	30,00	30,00	1,50-
1059930 MESA	30,00	30,00	1,50-
1059931 MESA	30,00	30,00	1,50-
1059932 MESA	30,00	30,00	1,50-
1059933 MESA	30,00	30,00	1,50-
1059934 MESA	30,00	30,00	1,50-
1059935 MESA	30,00	30,00	1,50-
1059936 MESA	30,00	30,00	1,50-
1059937 MESA	30,00	30,00	1,50-
1059938 MESA	30,00	30,00	1,50-
1059939 MESA	30,00	30,00	1,50-
1059940 MESA	30,00	30,00	1,50-
1059941 MESA	30,00	30,00	1,50-
1059942 MESA	30,00	30,00	1,50-
1059943 MESA	30,00	30,00	1,50-
1059944 MESA	30,00	30,00	1,50-
1059945 MESA	30,00	30,00	1,50-
1059946 MESA	30,00	30,00	1,50-
1059947 MESA	30,00	30,00	1,50-
1059948 MESA	30,00	30,00	1,50-
1060057 MESA	225,50	225,50	11,21-
1060058 MESA	225,50	225,50	11,21-



Cuentas Anuales 2008

1060059 MESA	225,50	225,50	11,21-
1060060 MESA	225,50	225,50	11,21-
1060061 MESA	225,50	225,50	11,21-
1060062 MESA	225,50	225,50	11,21-
1060063 MESA	225,50	225,50	11,21-
1060064 MESA	225,50	225,50	11,21-
1060065 MESA	225,50	225,50	11,21-
1060066 MESA	225,50	225,50	11,21-
1060484 MESA	86,77	86,77	4,17-
1060485 MESA	86,77	86,77	4,17-
1060879 MESA	107,00	107,00	2,92-
1060880 MESA	107,00	107,00	2,92-
1060881 MESA	107,00	107,00	2,92-
1060882 MESA	107,00	107,00	2,92-
1060883 MESA	107,00	107,00	2,92-
1060884 MESA	107,00	107,00	2,92-
1060885 MESA	107,00	107,00	2,92-
1060886 MESA	107,00	107,00	2,92-
1060887 MESA	107,00	107,00	2,92-
1060888 MESA	107,00	107,00	2,92-
1060889 MESA	107,00	107,00	2,92-
1060890 MESA	107,00	107,00	2,92-
1060891 MESA	107,00	107,00	2,92-
1060892 MESA	107,00	107,00	2,92-
1060893 MESA	107,00	107,00	2,92-
1060894 MESA	107,00	107,00	2,92-
1060895 MESA	107,00	107,00	2,92-
1060896 MESA	107,00	107,00	2,92-
1060897 MESA	107,00	107,00	2,92-
1060898 MESA	107,00	107,00	2,92-



Cuentas Anuales 2008

1060899 MESA	107,00	107,00	2,92-
1060900 MESA	107,00	107,00	2,92-
1060901 MESA	107,00	107,00	2,92-
1060902 MESA	107,00	107,00	2,92-
1060903 MESA	107,00	107,00	2,92-
1060904 MESA	107,00	107,00	2,92-
1060905 MESA	107,00	107,00	2,92-
1060906 MESA	107,00	107,00	2,92-
1060907 MESA	107,00	107,00	2,92-
1060908 MESA	107,00	107,00	2,92-
1060909 MESA	107,00	107,00	2,92-
1060910 MESA	107,00	107,00	2,92-
1060911 MESA	107,00	107,00	2,92-
1060912 MESA	107,00	107,00	2,92-
1060913 MESA	107,00	107,00	2,92-
1060914 MESA	107,00	107,00	2,92-
1060915 MESA	107,00	107,00	2,92-
1060916 MESA	107,00	107,00	2,92-
1060917 MESA	107,00	107,00	2,92-
1060918 MESA	107,00	107,00	2,92-
1060919 MESA	107,00	107,00	2,92-
1060920 MESA	107,00	107,00	2,92-
1060921 MESA	107,00	107,00	2,92-
1060922 MESA	107,00	107,00	2,92-
1061519 MESA	107,00	107,00	2,63-
1061520 MESA	107,00	107,00	2,63-
1061521 MESA	107,00	107,00	2,63-
1061522 MESA	107,00	107,00	2,63-
1061523 MESA	107,00	107,00	2,63-
1061524 MESA	107,00	107,00	2,63-



Cuentas Anuales 2008

1061525 MESA	107,00	107,00	2,63-
1061526 MESA	107,00	107,00	2,63-
1061527 MESA	107,00	107,00	2,63-
1061528 MESA	107,00	107,00	2,63-
1061529 MESA	107,00	107,00	2,63-
1061530 MESA	107,00	107,00	2,63-
1061531 MESA	107,00	107,00	2,63-
1061532 MESA	107,00	107,00	2,63-
1061533 MESA	107,00	107,00	2,63-
1061534 MESA	107,00	107,00	2,63-
1061535 MESA	107,00	107,00	2,63-
1061536 MESA	107,00	107,00	2,63-
1061537 MESA	107,00	107,00	2,63-
1061538 MESA	107,00	107,00	2,63-
1061539 MESA	107,00	107,00	2,63-
1061540 MESA	107,00	107,00	2,63-
1061541 MESA	107,00	107,00	2,63-
1061542 MESA	107,00	107,00	2,63-
1061543 MESA	107,00	107,00	2,63-
1061544 MESA	107,00	107,00	2,63-
1061545 MESA	107,00	107,00	2,63-
1061546 MESA	107,00	107,00	2,63-
1061547 MESA	107,00	107,00	2,63-
1061548 MESA	107,00	107,00	2,63-
1061549 MESA	107,00	107,00	2,63-
1061550 MESA	107,00	107,00	2,63-
1061551 MESA	107,00	107,00	2,63-
1061552 MESA	107,00	107,00	2,63-
1061553 MESA	107,00	107,00	2,63-
1061554 MESA	107,00	107,00	2,63-



Cuentas Anuales 2008

1061555 MESA	107,00	107,00	2,63-
1061556 MESA	107,00	107,00	2,63-
1061557 MESA	107,00	107,00	2,63-
1061558 MESA	107,00	107,00	2,63-
1061559 MESA	107,00	107,00	2,63-
1061560 MESA	107,00	107,00	2,63-
1061561 MESA	107,00	107,00	2,63-
1061562 MESA	107,00	107,00	2,63-
1061563 MESA	107,00	107,00	2,63-
1061564 MESA	107,00	107,00	2,63-
1061565 MESA	107,00	107,00	2,63-
1061566 MESA	107,00	107,00	2,63-
1061567 MESA	107,00	107,00	2,63-
1061568 MESA	107,00	107,00	2,63-
1061569 MESA	107,00	107,00	2,63-
1061570 MESA	107,00	107,00	2,63-
1061571 MESA	107,00	107,00	2,63-
1061572 MESA	107,00	107,00	2,63-
1062404 MESA	165,00	165,00	3,52-
1062405 MESA	120,00	120,00	2,56-
1062406 MESA	120,00	120,00	2,56-
1062407 MESA	120,00	120,00	2,56-
1062408 MESA	120,00	120,00	2,56-
1062828 MESA	225,70	225,70	3,52-
1062829 MESA	225,50	225,50	3,51-
1062830 MESA	225,50	225,50	3,51-
1062831 MESA	225,50	225,50	3,51-
1062832 MESA	225,50	225,50	3,51-
1062833 MESA	225,50	225,50	3,51-
1062834 MESA	225,50	225,50	3,51-



Cuentas Anuales 2008

1062835 MESA	225,50	225,50	3,51-
1062836 MESA	225,50	225,50	3,51-
1062837 MESA	225,50	225,50	3,51-
1062838 MESA	225,50	225,50	3,51-
1062839 MESA	225,50	225,50	3,51-
1062944 MESA	278,37	278,37	4,49-
1062945 MESA	278,40	278,40	4,49-
1062950 MESA	242,91	242,91	3,92-
1062951 MESA	242,91	242,91	3,92-
1062952 MESA	242,91	242,91	3,92-
1062953 MESA	242,91	242,91	3,92-
1062970 MESA CUADRADA	191,99	191,99	3,10-
1062984 MESA	285,36	285,36	4,60-
1064868 MESA	164,80	164,80	1,53-
1064869 MESA	164,80	164,80	1,53-
1064870 MESA	164,80	164,80	1,53-
1066458 MESA	229,95	229,95	0,88-
1066459 MESA	229,95	229,95	0,88-
1066460 MESA	229,95	229,95	0,88-
1066461 MESA	224,07	224,07	0,86-
1066462 MESA	224,07	224,07	0,86-
1066463 MESA	224,07	224,07	0,86-
1066464 MESA	224,07	224,07	0,86-
1066465 MESA	224,07	224,07	0,86-
1066466 MESA	224,07	224,07	0,86-
1066467 MESA	224,07	224,07	0,86-
1068061 MESA	161,95	161,95	0,40-
1068062 MESA	161,95	161,95	0,40-
1068063 MESA	161,95	161,95	0,40-
1068064 MESA	161,95	161,95	0,40-



Cuentas Anuales 2008

1068065 MESA	161,95	161,95	0,40-
1068066 MESA	161,95	161,95	0,40-
1068067 MESA	161,95	161,95	0,40-
1068068 MESA	161,95	161,95	0,40-
1068069 MESA	161,95	161,95	0,40-
1068070 MESA	161,95	161,95	0,40-
1068071 MESA	161,95	161,95	0,40-
1068072 MESA	161,95	161,95	0,40-
1068073 MESA	161,95	161,95	0,40-
1068074 MESA	161,95	161,95	0,40-
1068075 MESA	161,95	161,95	0,40-
1068076 MESA	161,95	161,95	0,40-
1068077 MESA	161,95	161,95	0,40-
1068078 MESA	161,95	161,95	0,40-
1068079 MESA	161,95	161,95	0,40-
1068080 MESA	161,95	161,95	0,40-
1068081 MESA	161,95	161,95	0,40-
1068082 MESA	161,95	161,95	0,40-
1068083 MESA	161,95	161,95	0,40-
1068084 MESA	161,95	161,95	0,40-
1068085 MESA	161,95	161,95	0,40-
1068086 MESA	161,95	161,95	0,40-
1068087 MESA	161,95	161,95	0,40-
1068088 MESA	161,95	161,95	0,40-
1068089 MESA	161,95	161,95	0,40-
1068090 MESA	161,95	161,95	0,40-
1068091 MESA	161,95	161,95	0,40-
1068092 MESA	161,95	161,95	0,40-
1068093 MESA	161,95	161,95	0,40-
1068094 MESA	161,95	161,95	0,40-



Cuentas Anuales 2008

1068095 MESA	161,95	161,95	0,40-
1068096 MESA	161,95	161,95	0,40-
1068097 MESA	161,95	161,95	0,40-
1068098 MESA	161,95	161,95	0,40-
1068099 MESA	161,95	161,95	0,40-
1068100 MESA	161,97	161,97	0,40-
1069369 MESA REDONDA	245,06	245,06	0,40-
1069447 MESA RECTANGULAR	265,40	265,40	0,44-
1069448 MESA RECTANGULAR	265,40	265,40	0,44-
1069449 MESA RECTANGULAR	265,40	265,40	0,44-
1069453 MESA	179,79	179,79	0,29-
1069454 MESA	179,79	179,79	0,29-
1069455 MESA	179,79	179,79	0,29-
1069456 MESA	179,79	179,79	0,29-
1070027 MESA	249,95	249,95	0,07-
1070028 MESA	249,34	249,34	0,07-
1070029 MESA	249,34	249,34	0,07-
1070030 MESA	249,34	249,34	0,07-
1070031 MESA	249,34	249,34	0,07-
1070032 MESA	249,34	249,34	0,07-
1070033 MESA	249,34	249,34	0,07-
1070034 MESA	249,34	249,34	0,07-
1070035 MESA	249,34	249,34	0,07-
1070036 MESA	249,34	249,34	0,07-
1070037 MESA	249,34	249,34	0,07-
1070038 MESA	249,34	249,34	0,07-
1070039 MESA	249,34	249,34	0,07-
1070040 MESA	249,34	249,34	0,07-
1070041 MESA	249,34	249,34	0,07-
1070042 MESA	249,34	249,34	0,07-



Cuentas Anuales 2008

1070043 MESA	249,34	249,34	0,07-
1070044 MESA	249,34	249,34	0,07-
1070045 MESA	249,34	249,34	0,07-
1070046 MESA	249,34	249,34	0,07-
1070047 MESA	249,34	249,34	0,07-
1070048 MESA	249,34	249,34	0,07-
1070335 MESA	193,70	193,70	0,05-
1070336 MESA	193,70	193,70	0,05-
1070337 MESA	193,70	193,70	0,05-
1070338 MESA	193,70	193,70	0,05-
1070409 MESA TRAPEZOIDAL	124,13	124,13	0,03-
1070410 MESA TRAPEZOIDAL	124,13	124,13	0,03-
1070411 MESA TRAPEZOIDAL	124,13	124,13	0,03-
1070412 MESA TRAPEZOIDAL	124,13	124,13	0,03-
1070413 MESA TRAPEZOIDAL	124,13	124,13	0,03-
1070414 MESA TRAPEZOIDAL	124,13	124,13	0,03-
1070415 MESA TRAPEZOIDAL	124,13	124,13	0,03-
1070416 MESA TRAPEZOIDAL	124,13	124,13	0,03-
1070417 MESA TRAPEZOIDAL	124,13	124,13	0,03-
1070418 MESA TRAPEZOIDAL	124,13	124,13	0,03-
1070419 MESA TRAPEZOIDAL	124,13	124,13	0,03-
1070420 MESA TRAPEZOIDAL	124,13	124,13	0,03-
1070421 MESA TRAPEZOIDAL	124,13	124,13	0,03-
1070422 MESA TRAPEZOIDAL	124,13	124,13	0,03-
1070423 MESA TRAPEZOIDAL	124,13	124,13	0,03-
1070424 MESA TRAPEZOIDAL	124,13	124,13	0,03-
1070425 MESA RECTANGULAR	133,77	133,77	0,04-
1070426 MESA RECTANGULAR	133,77	133,77	0,04-
1070427 MESA RECTANGULAR	133,77	133,77	0,04-
1070428 MESA RECTANGULAR	133,77	133,77	0,04-



Cuentas Anuales 2008

1070429 MESA RECTANGULAR	133,77	133,77	0,04-
1070430 MESA RECTANGULAR	133,77	133,77	0,04-
1070431 MESA RECTANGULAR	133,77	133,77	0,04-
1070432 MESA RECTANGULAR	133,77	133,77	0,04-
1070433 MESA RECTANGULAR	133,77	133,77	0,04-
1070434 MESA RECTANGULAR	133,77	133,77	0,04-
1070435 MESA	249,34	249,34	0,07-
1070436 MESA	249,34	249,34	0,07-
1070437 MESA	249,34	249,34	0,07-
1070438 MESA	249,34	249,34	0,07-
1070439 MESA	249,34	249,34	0,07-
1070440 MESA	249,34	249,34	0,07-
1070441 MESA	249,34	249,34	0,07-
1070442 MESA	249,34	249,34	0,07-
1070443 MESA	249,34	249,34	0,07-
1070444 MESA	249,34	249,34	0,07-
1070445 MESA	249,34	249,34	0,07-
1070446 MESA	249,34	249,34	0,07-
1070447 MESA	249,34	249,34	0,07-
1070448 MESA	249,34	249,34	0,07-
1070449 MESA	249,34	249,34	0,07-
1070450 MESA	249,34	249,34	0,07-
1070816 MESA CONVENCIONAL	193,70	193,70	0,11-
1070817 MESA CONVENCIONAL	193,70	193,70	0,11-
1070818 MESA CONVENCIONAL	193,70	193,70	0,11-
1070819 MESA CONVENCIONAL	193,70	193,70	0,11-
1070820 MESA CONVENCIONAL	193,70	193,70	0,11-
1070821 MESA CONVENCIONAL	193,70	193,70	0,11-
1070822 MESA CONVENCIONAL	193,70	193,70	0,11-
1070823 MESA CONVENCIONAL	193,70	193,70	0,11-



Cuentas Anuales 2008

1070824 MESA CONVENCIONAL	193,70	193,70	0,11-
1070825 MESA CONVENCIONAL	193,70	193,70	0,11-
1070826 MESA CONVENCIONAL	193,70	193,70	0,11-
1070827 MESA CONVENCIONAL	193,70	193,70	0,11-
1070828 MESA CONVENCIONAL	193,70	193,70	0,11-
1070829 MESA CONVENCIONAL	193,70	193,70	0,11-
1070830 MESA CONVENCIONAL	193,70	193,70	0,11-
1070831 MESA CONVENCIONAL	193,70	193,70	0,11-
1070832 MESA CONVENCIONAL	193,70	193,70	0,11-
1070833 MESA CONVENCIONAL	193,70	193,70	0,11-
1070834 MESA CONVENCIONAL	193,70	193,70	0,11-
1070835 MESA CONVENCIONAL	193,70	193,70	0,11-
* 0001 Alta patrimonial	47.994,61	47.994,61	583,62-
** MMR/MES MESA	47.994,61	47.994,61	583,62-
1066717 MESILLA PARA CAMA	171,99	171,99	0,47-
1066718 MESILLA PARA CAMA	171,99	171,99	0,47-
1066719 MESILLA PARA CAMA	171,99	171,99	0,47-
1066720 MESILLA PARA CAMA	171,99	171,99	0,47-
1066721 MESILLA PARA CAMA	171,99	171,99	0,47-
1066722 MESILLA PARA CAMA	171,99	171,99	0,47-
1066723 MESILLA PARA CAMA	171,99	171,99	0,47-
1066724 MESILLA PARA CAMA	171,99	171,99	0,47-
1066725 MESILLA PARA CAMA	171,99	171,99	0,47-
1066726 MESILLA PARA CAMA	171,99	171,99	0,47-
1066727 MESILLA PARA CAMA	171,99	171,99	0,47-
1066728 MESILLA PARA CAMA	171,99	171,99	0,47-
1066729 MESILLA PARA CAMA	171,99	171,99	0,47-
1066730 MESILLA PARA CAMA	171,99	171,99	0,47-
1066731 MESILLA PARA CAMA	171,99	171,99	0,47-
1066732 MESILLA PARA CAMA	171,99	171,99	0,47-



Cuentas Anuales 2008

1066733 MESILLA PARA CAMA	171,99	171,99	0,47-
1066734 MESILLA PARA CAMA	171,99	171,99	0,47-
1066735 MESILLA PARA CAMA	171,99	171,99	0,47-
1066736 MESILLA PARA CAMA	171,99	171,99	0,47-
1066737 MESILLA PARA CAMA	171,99	171,99	0,47-
1066738 MESILLA PARA CAMA	171,99	171,99	0,47-
1066739 MESILLA PARA CAMA	171,99	171,99	0,47-
1066740 MESILLA PARA CAMA	171,99	171,99	0,47-
1066741 MESILLA PARA CAMA	171,99	171,99	0,47-
1066742 MESILLA PARA CAMA	171,99	171,99	0,47-
1066743 MESILLA PARA CAMA	171,99	171,99	0,47-
1066744 MESILLA PARA CAMA	171,99	171,99	0,47-
1066745 MESILLA PARA CAMA	171,99	171,99	0,47-
1066746 MESILLA PARA CAMA	171,99	171,99	0,47-
1066747 MESILLA PARA CAMA	171,99	171,99	0,47-
1066748 MESILLA PARA CAMA	171,99	171,99	0,47-
1066749 MESILLA PARA CAMA	171,99	171,99	0,47-
1066750 MESILLA PARA CAMA	171,99	171,99	0,47-
1066751 MESILLA PARA CAMA	171,99	171,99	0,47-
1066752 MESILLA PARA CAMA	171,99	171,99	0,47-
1066753 MESILLA PARA CAMA	171,99	171,99	0,47-
1066754 MESILLA PARA CAMA	171,99	171,99	0,47-
1066755 MESILLA PARA CAMA	171,99	171,99	0,47-
1066756 MESILLA PARA CAMA	171,99	171,99	0,47-
1066757 MESILLA PARA CAMA	171,99	171,99	0,47-
1066758 MESILLA PARA CAMA	171,99	171,99	0,47-
1066759 MESILLA PARA CAMA	171,99	171,99	0,47-
1066760 MESILLA PARA CAMA	171,99	171,99	0,47-
1066761 MESILLA PARA CAMA	171,99	171,99	0,47-
1066762 MESILLA PARA CAMA	171,99	171,99	0,47-



Cuentas Anuales 2008

1066763 MESILLA PARA CAMA	171,99	171,99	0,47-
1066764 MESILLA PARA CAMA	171,99	171,99	0,47-
1066765 MESILLA PARA CAMA	171,99	171,99	0,47-
1066766 MESILLA PARA CAMA	171,99	171,99	0,47-
1066767 MESILLA PARA CAMA	171,99	171,99	0,47-
1066768 MESILLA PARA CAMA	171,99	171,99	0,47-
1066769 MESILLA PARA CAMA	171,99	171,99	0,47-
1066770 MESILLA PARA CAMA	171,99	171,99	0,47-
1066771 MESILLA PARA CAMA	171,99	171,99	0,47-
1066772 MESILLA PARA CAMA	171,99	171,99	0,47-
1066773 MESILLA PARA CAMA	171,99	171,99	0,47-
1066774 MESILLA PARA CAMA	171,99	171,99	0,47-
1066775 MESILLA PARA CAMA	171,99	171,99	0,47-
1066776 MESILLA PARA CAMA	171,99	171,99	0,47-
1066777 MESILLA PARA CAMA	171,99	171,99	0,47-
1066778 MESILLA PARA CAMA	171,99	171,99	0,47-
1066779 MESILLA PARA CAMA	171,99	171,99	0,47-
1066780 MESILLA PARA CAMA	171,99	171,99	0,47-
1066781 MESILLA PARA CAMA	171,99	171,99	0,47-
1066782 MESILLA PARA CAMA	171,99	171,99	0,47-
1066783 MESILLA PARA CAMA	171,99	171,99	0,47-
1066784 MESILLA PARA CAMA	171,99	171,99	0,47-
1066785 MESILLA PARA CAMA	171,99	171,99	0,47-
1066786 MESILLA PARA CAMA	171,99	171,99	0,47-
1066787 MESILLA PARA CAMA	171,99	171,99	0,47-
1066788 MESILLA PARA CAMA	171,99	171,99	0,47-
1066789 MESILLA PARA CAMA	171,99	171,99	0,47-
1066790 MESILLA PARA CAMA	171,99	171,99	0,47-
1066791 MESILLA PARA CAMA	171,99	171,99	0,47-
1066792 MESILLA PARA CAMA	171,99	171,99	0,47-



Cuentas Anuales 2008

1066793 MESILLA PARA CAMA	171,99	171,99	0,47-
1066794 MESILLA PARA CAMA	171,99	171,99	0,47-
1066795 MESILLA PARA CAMA	171,99	171,99	0,47-
1066796 MESILLA PARA CAMA	171,99	171,99	0,47-
1066797 MESILLA PARA CAMA	171,99	171,99	0,47-
1066798 MESILLA PARA CAMA	171,99	171,99	0,47-
1066799 MESILLA PARA CAMA	171,99	171,99	0,47-
1066800 MESILLA PARA CAMA	171,99	171,99	0,47-
1066801 MESILLA PARA CAMA	171,99	171,99	0,47-
1066802 MESILLA PARA CAMA	171,99	171,99	0,47-
1066803 MESILLA PARA CAMA	171,99	171,99	0,47-
1066804 MESILLA PARA CAMA	171,99	171,99	0,47-
1066805 MESILLA PARA CAMA	171,99	171,99	0,47-
1066806 MESILLA PARA CAMA	171,99	171,99	0,47-
1066809 MESILLA PARA CAMA	403,61	403,61	0,66-
1066810 MESILLA PARA CAMA	403,61	403,61	0,66-
1066811 MESILLA PARA CAMA	403,61	403,61	0,66-
1066812 MESILLA PARA CAMA	403,61	403,61	0,66-
1066813 MESILLA PARA CAMA	403,61	403,61	0,66-
1066814 MESILLA PARA CAMA	403,61	403,61	0,66-
1066815 MESILLA PARA CAMA	403,61	403,61	0,66-
1066816 MESILLA PARA CAMA	403,61	403,61	0,66-
1066817 MESILLA PARA CAMA	403,61	403,61	0,66-
1066818 MESILLA PARA CAMA	403,61	403,61	0,66-
1066819 MESILLA PARA CAMA	403,61	403,61	0,66-
1066820 MESILLA PARA CAMA	403,61	403,61	0,66-
1066821 MESILLA PARA CAMA	403,61	403,61	0,66-
1066822 MESILLA PARA CAMA	403,61	403,61	0,66-
1066823 MESILLA PARA CAMA	403,61	403,61	0,66-
1066824 MESILLA PARA CAMA	403,61	403,61	0,66-



Cuentas Anuales 2008

1066825 MESILLA PARA CAMA	403,61	403,61	0,66-
1066826 MESILLA PARA CAMA	403,61	403,61	0,66-
1066827 MESILLA PARA CAMA	403,61	403,61	0,66-
1066828 MESILLA PARA CAMA	403,61	403,61	0,66-
1066829 MESILLA PARA CAMA	403,61	403,61	0,66-
1066830 MESILLA PARA CAMA	403,61	403,61	0,66-
1066831 MESILLA PARA CAMA	403,61	403,61	0,66-
1066832 MESILLA PARA CAMA	403,61	403,61	0,66-
1066833 MESILLA PARA CAMA	403,61	403,61	0,66-
1066834 MESILLA PARA CAMA	403,61	403,61	0,66-
1066835 MESILLA PARA CAMA	403,61	403,61	0,66-
1066836 MESILLA PARA CAMA	403,61	403,61	0,66-
1066837 MESILLA PARA CAMA	403,61	403,61	0,66-
1066838 MESILLA PARA CAMA	403,61	403,61	0,66-
1066839 MESILLA PARA CAMA	403,61	403,61	0,66-
1066840 MESILLA PARA CAMA	403,61	403,61	0,66-
1066841 MESILLA PARA CAMA	403,61	403,61	0,66-
1066842 MESILLA PARA CAMA	403,61	403,61	0,66-
1066843 MESILLA PARA CAMA	403,61	403,61	0,66-
1066844 MESILLA PARA CAMA	403,61	403,61	0,66-
1066845 MESILLA PARA CAMA	403,61	403,61	0,66-
1066846 MESILLA PARA CAMA	403,61	403,61	0,66-
1066847 MESILLA PARA CAMA	403,61	403,61	0,66-
1066848 MESILLA PARA CAMA	403,61	403,61	0,66-
1066849 MESILLA PARA CAMA	403,61	403,61	0,66-
1066850 MESILLA PARA CAMA	403,61	403,61	0,66-
1066851 MESILLA PARA CAMA	403,61	403,61	0,66-
1066852 MESILLA PARA CAMA	403,61	403,61	0,66-
1066853 MESILLA PARA CAMA	403,61	403,61	0,66-
1066854 MESILLA PARA CAMA	403,61	403,61	0,66-



Cuentas Anuales 2008

1066855 MESILLA PARA CAMA	403,61	403,61	0,66-
1066856 MESILLA PARA CAMA	403,61	403,61	0,66-
1066857 MESILLA PARA CAMA	403,61	403,61	0,66-
1066858 MESILLA PARA CAMA	403,61	403,61	0,66-
1066859 MESILLA PARA CAMA	403,61	403,61	0,66-
1066860 MESILLA PARA CAMA	403,61	403,61	0,66-
1066861 MESILLA PARA CAMA	403,61	403,61	0,66-
1066862 MESILLA PARA CAMA	403,61	403,61	0,66-
1066863 MESILLA PARA CAMA	403,61	403,61	0,66-
1066864 MESILLA PARA CAMA	403,61	403,61	0,66-
1066865 MESILLA PARA CAMA	403,61	403,61	0,66-
1066866 MESILLA PARA CAMA	403,61	403,61	0,66-
1066867 MESILLA PARA CAMA	403,61	403,61	0,66-
1066868 MESILLA PARA CAMA	403,61	403,61	0,66-
1066869 MESILLA PARA CAMA	403,61	403,61	0,66-
1066870 MESILLA PARA CAMA	403,61	403,61	0,66-
1066871 MESILLA PARA CAMA	403,61	403,61	0,66-
1066872 MESILLA PARA CAMA	403,61	403,61	0,66-
1066873 MESILLA PARA CAMA	403,61	403,61	0,66-
1066874 MESILLA PARA CAMA	403,61	403,61	0,66-
1066875 MESILLA PARA CAMA	403,61	403,61	0,66-
1066876 MESILLA PARA CAMA	403,61	403,61	0,66-
1066877 MESILLA PARA CAMA	403,61	403,61	0,66-
1066878 MESILLA PARA CAMA	403,61	403,61	0,66-
1066879 MESILLA PARA CAMA	403,61	403,61	0,66-
1066880 MESILLA PARA CAMA	403,61	403,61	0,66-
1066881 MESILLA PARA CAMA	403,61	403,61	0,66-
1066882 MESILLA PARA CAMA	403,61	403,61	0,66-
1066883 MESILLA PARA CAMA	403,61	403,61	0,66-
1066884 MESILLA PARA CAMA	403,61	403,61	0,66-



Cuentas Anuales 2008

1066885 MESILLA PARA CAMA	403,61	403,61	0,66-
1066886 MESILLA PARA CAMA	403,61	403,61	0,66-
1066887 MESILLA PARA CAMA	403,61	403,61	0,66-
1066888 MESILLA PARA CAMA	403,61	403,61	0,66-
1066889 MESILLA PARA CAMA	403,61	403,61	0,66-
1066890 MESILLA PARA CAMA	403,61	403,61	0,66-
1066891 MESILLA PARA CAMA	403,61	403,61	0,66-
1066892 MESILLA PARA CAMA	403,61	403,61	0,66-
1066893 MESILLA PARA CAMA	403,61	403,61	0,66-
1066894 MESILLA PARA CAMA	403,61	403,61	0,66-
1066895 MESILLA PARA CAMA	403,61	403,61	0,66-
1066896 MESILLA PARA CAMA	403,61	403,61	0,66-
1066897 MESILLA PARA CAMA	403,61	403,61	0,66-
1066898 MESILLA PARA CAMA	403,61	403,61	0,66-
1066899 MESILLA PARA CAMA	403,61	403,61	0,66-
1066900 MESILLA PARA CAMA	403,61	403,61	0,66-
1066901 MESILLA PARA CAMA	403,61	403,61	0,66-
1066902 MESILLA PARA CAMA	403,61	403,61	0,66-
1066903 MESILLA PARA CAMA	403,61	403,61	0,66-
1066904 MESILLA PARA CAMA	403,61	403,61	0,66-
1066905 MESILLA PARA CAMA	403,61	403,61	0,66-
1066906 MESILLA PARA CAMA	403,61	403,61	0,66-
1066907 MESILLA PARA CAMA	403,61	403,61	0,66-
1066908 MESILLA PARA CAMA	403,61	403,61	0,66-
1066909 MESILLA PARA CAMA	403,61	403,61	0,66-
1066910 MESILLA PARA CAMA	403,61	403,61	0,66-
1066911 MESILLA PARA CAMA	403,61	403,61	0,66-
1066912 MESILLA PARA CAMA	403,61	403,61	0,66-
1066913 MESILLA PARA CAMA	403,61	403,61	0,66-
1066914 MESILLA PARA CAMA	403,61	403,61	0,66-



Cuentas Anuales 2008

1066915 MESILLA PARA CAMA	403,61	403,61	0,66-
1066916 MESILLA PARA CAMA	403,61	403,61	0,66-
1066917 MESILLA PARA CAMA	403,61	403,61	0,66-
1066918 MESILLA PARA CAMA	403,61	403,61	0,66-
1066919 MESILLA PARA CAMA	403,61	403,61	0,66-
1066920 MESILLA PARA CAMA	403,61	403,61	0,66-
1066921 MESILLA PARA CAMA	403,61	403,61	0,66-
1066922 MESILLA PARA CAMA	403,61	403,61	0,66-
1066923 MESILLA PARA CAMA	403,61	403,61	0,66-
1066924 MESILLA PARA CAMA	403,61	403,61	0,66-
1066925 MESILLA PARA CAMA	403,61	403,61	0,66-
1066926 MESILLA PARA CAMA	403,61	403,61	0,66-
1066927 MESILLA PARA CAMA	403,61	403,61	0,66-
1066928 MESILLA PARA CAMA	403,61	403,61	0,66-
1066929 MESILLA PARA CAMA	403,61	403,61	0,66-
1066930 MESILLA PARA CAMA	403,61	403,61	0,66-
1066931 MESILLA PARA CAMA	403,61	403,61	0,66-
1066932 MESILLA PARA CAMA	403,61	403,61	0,66-
1066933 MESILLA PARA CAMA	403,61	403,61	0,66-
1066934 MESILLA PARA CAMA	403,61	403,61	0,66-
1066935 MESILLA PARA CAMA	403,61	403,61	0,66-
1066936 MESILLA PARA CAMA	403,61	403,61	0,66-
1066937 MESILLA PARA CAMA	403,61	403,61	0,66-
1066938 MESILLA PARA CAMA	403,61	403,61	0,66-
1066939 MESILLA PARA CAMA	403,61	403,61	0,66-
1066940 MESILLA PARA CAMA	403,61	403,61	0,66-
1066941 MESILLA PARA CAMA	403,61	403,61	0,66-
1066942 MESILLA PARA CAMA	403,61	403,61	0,66-
1066943 MESILLA PARA CAMA	403,61	403,61	0,66-
1066944 MESILLA PARA CAMA	403,61	403,61	0,66-



Cuentas Anuales 2008

1066945 MESILLA PARA CAMA	403,61	403,61	0,66-
1066946 MESILLA PARA CAMA	403,61	403,61	0,66-
1066947 MESILLA PARA CAMA	403,61	403,61	0,66-
1066948 MESILLA PARA CAMA	403,61	403,61	0,66-
1066949 MESILLA PARA CAMA	403,61	403,61	0,66-
1066950 MESILLA PARA CAMA	403,61	403,61	0,66-
1066951 MESILLA PARA CAMA	403,61	403,61	0,66-
1066952 MESILLA PARA CAMA	403,61	403,61	0,66-
1066953 MESILLA PARA CAMA	403,61	403,61	0,66-
1066954 MESILLA PARA CAMA	403,61	403,61	0,66-
1066955 MESILLA PARA CAMA	403,61	403,61	0,66-
1066956 MESILLA PARA CAMA	403,61	403,61	0,66-
1066957 MESILLA PARA CAMA	403,61	403,61	0,66-
1066958 MESILLA PARA CAMA	403,61	403,61	0,66-
1066959 MESILLA PARA CAMA	403,61	403,61	0,66-
1066960 MESILLA PARA CAMA	403,61	403,61	0,66-
1066961 MESILLA PARA CAMA	402,96	402,96	0,66-
* 0001 Alta patrimonial	77.230,78	77.230,78	143,28-
** MMR/MLA MESILLA DE CAMA	77.230,78	77.230,78	143,28-
1060650 PAPELERA	168,00	168,00	7,48-
* 0001 Alta patrimonial	168,00	168,00	7,48-
** MMR/PAP PAPELERA	168,00	168,00	7,48-
1068925 PERCHERO PARED	12,60	12,60	0,02-
1068926 PERCHERO PARED	12,60	12,60	0,02-
1068927 PERCHERO PARED	12,60	12,60	0,02-
1068928 PERCHERO PARED	12,60	12,60	0,02-
1068929 PERCHERO PARED	12,60	12,60	0,02-
1068930 PERCHERO PARED	12,60	12,60	0,02-
1068931 PERCHERO PARED	12,60	12,60	0,02-
1068932 PERCHERO PARED	12,60	12,60	0,02-



Cuentas Anuales 2008

1068933 PERCHERO PARED	12,60	12,60	0,02-
1068934 PERCHERO PARED	12,60	12,60	0,02-
1068935 PERCHERO PARED	12,60	12,60	0,02-
1068936 PERCHERO PARED	12,60	12,60	0,02-
1068937 PERCHERO PARED	12,60	12,60	0,02-
1068938 PERCHERO PARED	12,60	12,60	0,02-
1068939 PERCHERO PARED	12,60	12,60	0,02-
1068940 PERCHERO PARED	12,60	12,60	0,02-
1068941 PERCHERO PARED	12,60	12,60	0,02-
1068942 PERCHERO PARED	12,60	12,60	0,02-
1068943 PERCHERO PARED	12,60	12,60	0,02-
1068944 PERCHERO PARED	12,60	12,60	0,02-
1068945 PERCHERO PARED	12,60	12,60	0,02-
1068946 PERCHERO PARED	12,60	12,60	0,02-
1068947 PERCHERO PARED	12,60	12,60	0,02-
1068948 PERCHERO PARED	12,60	12,60	0,02-
1068949 PERCHERO PARED	12,60	12,60	0,02-
1068950 PERCHERO PARED	12,60	12,60	0,02-
1068951 PERCHERO PARED	12,60	12,60	0,02-
1068952 PERCHERO PARED	12,60	12,60	0,02-
1068953 PERCHERO PARED	12,60	12,60	0,02-
1068954 PERCHERO PARED	12,60	12,60	0,02-
1068955 PERCHERO PARED	12,60	12,60	0,02-
1068956 PERCHERO PARED	12,60	12,60	0,02-
1068957 PERCHERO PARED	12,60	12,60	0,02-
1068958 PERCHERO PARED	12,60	12,60	0,02-
1068959 PERCHERO PARED	12,60	12,60	0,02-
1068960 PERCHERO PARED	12,60	12,60	0,02-
1068961 PERCHERO PARED	12,60	12,60	0,02-
1068962 PERCHERO PARED	12,60	12,60	0,02-



Cuentas Anuales 2008

1068963 PERCHERO PARED	12,60	12,60	0,02-
1068964 PERCHERO PARED	12,60	12,60	0,02-
1068965 PERCHERO PARED	12,60	12,60	0,02-
1068966 PERCHERO PARED	12,60	12,60	0,02-
1068967 PERCHERO PARED	12,60	12,60	0,02-
1068968 PERCHERO PARED	12,60	12,60	0,02-
1068969 PERCHERO PARED	12,60	12,60	0,02-
1068970 PERCHERO PARED	12,60	12,60	0,02-
1068971 PERCHERO PARED	12,60	12,60	0,02-
1068972 PERCHERO PARED	12,60	12,60	0,02-
1068973 PERCHERO PARED	12,60	12,60	0,02-
1068974 PERCHERO PARED	12,60	12,60	0,02-
1068975 PERCHERO PARED	12,60	12,60	0,02-
1068976 PERCHERO PARED	12,60	12,60	0,02-
1068977 PERCHERO PARED	12,60	12,60	0,02-
1068978 PERCHERO PARED	12,60	12,60	0,02-
1068979 PERCHERO PARED	12,60	12,60	0,02-
1068980 PERCHERO PARED	12,60	12,60	0,02-
1068981 PERCHERO PARED	12,60	12,60	0,02-
1068982 PERCHERO PARED	12,60	12,60	0,02-
1068983 PERCHERO PARED	12,60	12,60	0,02-
1068984 PERCHERO PARED	12,60	12,60	0,02-
1068985 PERCHERO PARED	12,60	12,60	0,02-
1068986 PERCHERO PARED	12,60	12,60	0,02-
1068987 PERCHERO PARED	12,60	12,60	0,02-
1068988 PERCHERO PARED	12,60	12,60	0,02-
1068989 PERCHERO PARED	12,60	12,60	0,02-
1068990 PERCHERO PARED	12,60	12,60	0,02-
1068991 PERCHERO PARED	12,60	12,60	0,02-
1068992 PERCHERO PARED	12,60	12,60	0,02-



Cuentas Anuales 2008

1068993 PERCHERO PARED	12,60	12,60	0,02-
1068994 PERCHERO PARED	12,60	12,60	0,02-
1068995 PERCHERO PARED	12,60	12,60	0,02-
1068996 PERCHERO PARED	12,60	12,60	0,02-
1068997 PERCHERO PARED	12,60	12,60	0,02-
1068998 PERCHERO PARED	12,60	12,60	0,02-
1068999 PERCHERO PARED	12,60	12,60	0,02-
1069000 PERCHERO PARED	12,60	12,60	0,02-
1069001 PERCHERO PARED	12,60	12,60	0,02-
1069002 PERCHERO PARED	12,60	12,60	0,02-
1069003 PERCHERO PARED	12,60	12,60	0,02-
1069004 PERCHERO PARED	12,60	12,60	0,02-
1069005 PERCHERO PARED	12,60	12,60	0,02-
1069006 PERCHERO PARED	12,60	12,60	0,02-
1069007 PERCHERO PARED	12,60	12,60	0,02-
1069008 PERCHERO PARED	12,60	12,60	0,02-
1069009 PERCHERO PARED	12,60	12,60	0,02-
1069010 PERCHERO PARED	12,60	12,60	0,02-
1069011 PERCHERO PARED	12,60	12,60	0,02-
1069012 PERCHERO PARED	12,60	12,60	0,02-
1069013 PERCHERO PARED	12,60	12,60	0,02-
1069014 PERCHERO PARED	12,60	12,60	0,02-
1069015 PERCHERO PARED	12,60	12,60	0,02-
1069016 PERCHERO PARED	12,60	12,60	0,02-
1069017 PERCHERO PARED	12,60	12,60	0,02-
1069018 PERCHERO PARED	12,60	12,60	0,02-
1069019 PERCHERO PARED	12,60	12,60	0,02-
1069020 PERCHERO PARED	12,60	12,60	0,02-
1069021 PERCHERO PARED	12,60	12,60	0,02-
1069022 PERCHERO PARED	12,60	12,60	0,02-



Cuentas Anuales 2008

1069023 PERCHERO PARED	12,60	12,60	0,02-
1069024 PERCHERO PARED	12,60	12,60	0,02-
1069025 PERCHERO PARED	12,60	12,60	0,02-
1069026 PERCHERO PARED	12,60	12,60	0,02-
1069027 PERCHERO PARED	12,60	12,60	0,02-
1069028 PERCHERO PARED	12,60	12,60	0,02-
1069029 PERCHERO PARED	12,60	12,60	0,02-
1069030 PERCHERO PARED	12,60	12,60	0,02-
1069031 PERCHERO PARED	12,60	12,60	0,02-
1069032 PERCHERO PARED	12,60	12,60	0,02-
1069033 PERCHERO PARED	12,60	12,60	0,02-
1069034 PERCHERO PARED	12,60	12,60	0,02-
1069035 PERCHERO PARED	12,60	12,60	0,02-
1069036 PERCHERO PARED	12,60	12,60	0,02-
1069037 PERCHERO PARED	12,60	12,60	0,02-
1069038 PERCHERO PARED	12,60	12,60	0,02-
1069039 PERCHERO PARED	12,60	12,60	0,02-
1069040 PERCHERO PARED	12,60	12,60	0,02-
1069041 PERCHERO PARED	12,60	12,60	0,02-
1069042 PERCHERO PARED	12,60	12,60	0,02-
1069043 PERCHERO PARED	12,60	12,60	0,02-
1069044 PERCHERO PARED	12,60	12,60	0,02-
1069045 PERCHERO PARED	12,60	12,60	0,02-
1069046 PERCHERO PARED	12,60	12,60	0,02-
1069047 PERCHERO PARED	12,60	12,60	0,02-
1069048 PERCHERO PARED	12,60	12,60	0,02-
1069049 PERCHERO PARED	12,60	12,60	0,02-
1069050 PERCHERO PARED	12,60	12,60	0,02-
1069051 PERCHERO PARED	12,60	12,60	0,02-
1069052 PERCHERO PARED	12,60	12,60	0,02-



Cuentas Anuales 2008

1069053 PERCHERO PARED	12,60	12,60	0,02-
1069054 PERCHERO PARED	12,60	12,60	0,02-
1069055 PERCHERO PARED	12,60	12,60	0,02-
1069056 PERCHERO PARED	12,60	12,60	0,02-
1069057 PERCHERO PARED	12,60	12,60	0,02-
1069058 PERCHERO PARED	12,60	12,60	0,02-
1069059 PERCHERO PARED	12,60	12,60	0,02-
1069060 PERCHERO PARED	12,60	12,60	0,02-
1069061 PERCHERO PARED	12,60	12,60	0,02-
1069062 PERCHERO PARED	12,60	12,60	0,02-
1069063 PERCHERO PARED	12,60	12,60	0,02-
1069064 PERCHERO PARED	12,60	12,60	0,02-
1069065 PERCHERO PARED	12,60	12,60	0,02-
1069066 PERCHERO PARED	12,60	12,60	0,02-
1069067 PERCHERO PARED	12,60	12,60	0,02-
1069068 PERCHERO PARED	12,60	12,60	0,02-
1069069 PERCHERO PARED	12,60	12,60	0,02-
1069070 PERCHERO PARED	12,60	12,60	0,02-
1069071 PERCHERO PARED	12,60	12,60	0,02-
1069072 PERCHERO PARED	12,60	12,60	0,02-
1069073 PERCHERO PARED	12,60	12,60	0,02-
1069074 PERCHERO PARED	12,60	12,60	0,02-
1069075 PERCHERO PARED	12,60	12,60	0,02-
1069076 PERCHERO PARED	12,60	12,60	0,02-
1069077 PERCHERO PARED	12,60	12,60	0,02-
1069078 PERCHERO PARED	12,60	12,60	0,02-
1069079 PERCHERO PARED	12,60	12,60	0,02-
1069080 PERCHERO PARED	12,60	12,60	0,02-
1069081 PERCHERO PARED	12,60	12,60	0,02-
1069082 PERCHERO PARED	12,60	12,60	0,02-



Cuentas Anuales 2008

1069083 PERCHERO PARED	12,60	12,60	0,02-
1069084 PERCHERO PARED	12,60	12,60	0,02-
1069085 PERCHERO PARED	12,60	12,60	0,02-
1069086 PERCHERO PARED	12,60	12,60	0,02-
1069087 PERCHERO PARED	12,60	12,60	0,02-
1069088 PERCHERO PARED	12,60	12,60	0,02-
1069089 PERCHERO PARED	12,60	12,60	0,02-
1069090 PERCHERO PARED	12,60	12,60	0,02-
1069091 PERCHERO PARED	12,60	12,60	0,02-
1069092 PERCHERO PARED	12,60	12,60	0,02-
1069093 PERCHERO PARED	12,60	12,60	0,02-
1069094 PERCHERO PARED	12,60	12,60	0,02-
* 0001 Alta patrimonial	2.142,00	2.142,00	3,40-
** MMR/PEC PERCHERO DE COLGAR	2.142,00	2.142,00	3,40-
1059198 PERSIANA VENECIANA LAMAS	82,35	82,35	5,74-
1059199 PERSIANA VENECIANA LAMAS	82,44	82,44	5,74-
1059200 PERSIANA VENECIANA LAMAS	82,44	82,44	5,74-
1059201 PERSIANA VENECIANA LAMAS	82,44	82,44	5,74-
1059202 PERSIANA VENECIANA LAMAS	82,44	82,44	5,74-
1059203 PERSIANA VENECIANA LAMAS	82,44	82,44	5,74-
1059204 PERSIANA VENECIANA LAMAS	82,44	82,44	5,74-
1059205 PERSIANA VENECIANA LAMAS	82,44	82,44	5,74-
1059206 PERSIANA VENECIANA LAMAS	82,44	82,44	5,74-
1059207 PERSIANA VENECIANA LAMAS	82,44	82,44	5,74-
1059208 PERSIANA VENECIANA LAMAS	82,44	82,44	5,74-
1059209 PERSIANA VENECIANA LAMAS	82,44	82,44	5,74-
1059210 PERSIANA VENECIANA LAMAS	82,44	82,44	5,74-
1059211 PERSIANA VENECIANA LAMAS	82,44	82,44	5,74-
1059212 PERSIANA VENECIANA LAMAS	82,44	82,44	5,74-
1059213 PERSIANA VENECIANA LAMAS	82,44	82,44	5,74-



Cuentas Anuales 2008

1059214 PERSIANA VENECIANA LAMAS	82,44	82,44	5,74-
1059215 PERSIANA VENECIANA LAMAS	82,44	82,44	5,74-
1059216 PERSIANA VENECIANA LAMAS	82,44	82,44	5,74-
1059217 PERSIANA VENECIANA LAMAS	82,44	82,44	5,74-
1059218 PERSIANA VENECIANA LAMAS	82,44	82,44	5,74-
1059219 PERSIANA VENECIANA LAMAS	82,44	82,44	5,74-
1059220 PERSIANA VENECIANA LAMAS	82,44	82,44	5,74-
1059221 PERSIANA VENECIANA LAMAS	82,44	82,44	5,74-
1059222 PERSIANA VENECIANA LAMAS	82,44	82,44	5,74-
1059223 PERSIANA VENECIANA LAMAS	82,44	82,44	5,74-
1059224 PERSIANA VENECIANA LAMAS	82,44	82,44	5,74-
1059225 PERSIANA VENECIANA LAMAS	82,44	82,44	5,74-
1059226 PERSIANA VENECIANA LAMAS	82,44	82,44	5,74-
1059227 PERSIANA VENECIANA LAMAS	82,44	82,44	5,74-
1059228 PERSIANA VENECIANA LAMAS	82,44	82,44	5,74-
1059229 PERSIANA VENECIANA LAMAS	82,44	82,44	5,74-
1059230 PERSIANA VENECIANA LAMAS	82,44	82,44	5,74-
1059231 PERSIANA VENECIANA LAMAS	82,44	82,44	5,74-
1059232 PERSIANA VENECIANA LAMAS	82,44	82,44	5,74-
1059233 PERSIANA VENECIANA LAMAS	82,44	82,44	5,74-
1059234 PERSIANA VENECIANA LAMAS	82,44	82,44	5,74-
1059235 PERSIANA VENECIANA LAMAS	82,44	82,44	5,74-
1059236 PERSIANA VENECIANA LAMAS	82,44	82,44	5,74-
1059237 PERSIANA VENECIANA LAMAS	82,44	82,44	5,74-
1059238 PERSIANA VENECIANA LAMAS	59,06	59,06	4,12-
1059239 PERSIANA VENECIANA LAMAS	59,06	59,06	4,12-
1059240 PERSIANA VENECIANA LAMAS	59,06	59,06	4,12-
1059241 PERSIANA VENECIANA LAMAS	59,06	59,06	4,12-
1059242 PERSIANA VENECIANA LAMAS	59,06	59,06	4,12-
1059243 PERSIANA VENECIANA LAMAS	59,06	59,06	4,12-



Cuentas Anuales 2008

1059244 PERSIANA VENECIANA LAMAS	59,06	59,06	4,12-
1059245 PERSIANA VENECIANA LAMAS	59,06	59,06	4,12-
1059246 PERSIANA VENECIANA LAMAS	59,06	59,06	4,12-
1059247 PERSIANA VENECIANA LAMAS	59,06	59,06	4,12-
1059248 PERSIANA VENECIANA LAMAS	59,06	59,06	4,12-
1059249 PERSIANA VENECIANA LAMAS	59,06	59,06	4,12-
1059250 PERSIANA VENECIANA LAMAS	59,06	59,06	4,12-
1059251 PERSIANA VENECIANA LAMAS	59,06	59,06	4,12-
1059252 PERSIANA VENECIANA LAMAS	59,06	59,06	4,12-
1059253 PERSIANA VENECIANA LAMAS	59,06	59,06	4,12-
1059254 PERSIANA VENECIANA LAMAS	59,06	59,06	4,12-
1059255 PERSIANA VENECIANA LAMAS	59,06	59,06	4,12-
1059256 PERSIANA VENECIANA LAMAS	59,06	59,06	4,12-
1059257 PERSIANA VENECIANA LAMAS	59,06	59,06	4,12-
1059258 PERSIANA VENECIANA LAMAS	59,06	59,06	4,12-
1059259 PERSIANA VENECIANA LAMAS	59,06	59,06	4,12-
1059260 PERSIANA VENECIANA LAMAS	59,06	59,06	4,12-
1059261 PERSIANA VENECIANA LAMAS	59,06	59,06	4,12-
1059262 PERSIANA VENECIANA LAMAS	59,06	59,06	4,12-
1059263 PERSIANA VENECIANA LAMAS	59,06	59,06	4,12-
1059264 PERSIANA VENECIANA LAMAS	59,06	59,06	4,12-
1059265 PERSIANA VENECIANA LAMAS	59,06	59,06	4,12-
1059266 PERSIANA VENECIANA LAMAS	59,06	59,06	4,12-
1059267 PERSIANA VENECIANA LAMAS	59,06	59,06	4,12-
1059268 PERSIANA VENECIANA LAMAS	59,06	59,06	4,12-
1059269 PERSIANA VENECIANA LAMAS	59,06	59,06	4,12-
1069753 PERSIANA	230,70	230,70	0,13-
1069754 PERSIANA	230,70	230,70	0,13-
1069755 PERSIANA	230,70	230,70	0,13-
1069756 PERSIANA	230,70	230,70	0,13-



Cuentas Anuales 2008

1069757 PERSIANA	230,70	230,70	0,13-
1069758 PERSIANA	230,70	230,70	0,13-
1069759 PERSIANA	230,70	230,70	0,13-
1069760 PERSIANA	230,70	230,70	0,13-
1069762 PERSIANA	230,70	230,70	0,13-
1069763 PERSIANA	230,70	230,70	0,13-
1069764 PERSIANA	230,70	230,70	0,13-
1069765 PERSIANA	230,70	230,70	0,13-
1069766 PERSIANA	230,70	230,70	0,13-
1069767 PERSIANA	230,70	230,70	0,13-
1069768 PERSIANA	230,70	230,70	0,13-
1069769 PERSIANA	230,70	230,70	0,13-
1069770 PERSIANA	230,70	230,70	0,13-
1069771 PERSIANA	230,70	230,70	0,13-
1069772 PERSIANA	230,70	230,70	0,13-
1069773 PERSIANA	230,70	230,70	0,13-
1069774 PERSIANA	230,70	230,70	0,13-
1069775 PERSIANA	230,70	230,70	0,13-
1069776 PERSIANA	230,70	230,70	0,13-
1069777 PERSIANA	230,70	230,70	0,13-
1069778 PERSIANA	230,70	230,70	0,13-
1069779 PERSIANA	230,70	230,70	0,13-
1069780 PERSIANA	230,70	230,70	0,13-
1069781 PERSIANA	230,70	230,70	0,13-
1069782 PERSIANA	230,70	230,70	0,13-
1069783 PERSIANA	230,70	230,70	0,13-
1069784 PERSIANA	230,70	230,70	0,13-
1069785 PERSIANA	230,70	230,70	0,13-
1069786 PERSIANA	230,70	230,70	0,13-
1069787 PERSIANA	230,70	230,70	0,13-



Cuentas Anuales 2008

1069788 PERSIANA	230,70	230,70	0,13-
1069789 PERSIANA	230,70	230,70	0,13-
1069790 PERSIANA	230,70	230,70	0,13-
1069791 PERSIANA	230,70	230,70	0,13-
1069792 PERSIANA	230,70	230,70	0,13-
1069793 PERSIANA	230,70	230,70	0,13-
1069794 PERSIANA	230,70	230,70	0,13-
1069795 PERSIANA	230,70	230,70	0,13-
1069796 PERSIANA	230,70	230,70	0,13-
1069797 PERSIANA	230,70	230,70	0,13-
1069798 PERSIANA	230,70	230,70	0,13-
1069799 PERSIANA	230,70	230,70	0,13-
1069800 PERSIANA	230,70	230,70	0,13-
1069801 PERSIANA	230,70	230,70	0,13-
1069802 PERSIANA	230,70	230,70	0,13-
1069803 PERSIANA	230,70	230,70	0,13-
1069804 PERSIANA	230,70	230,70	0,13-
1069805 PERSIANA	230,23	230,23	0,13-
1070314 PERSIANA	344,76	344,76	0,09-
1070315 PERSIANA	344,76	344,76	0,09-
1070316 PERSIANA	344,76	344,76	0,09-
1070317 PERSIANA	344,76	344,76	0,09-
1070318 PERSIANA	344,76	344,76	0,09-
1070319 PERSIANA	344,76	344,76	0,09-
1070320 PERSIANA	344,76	344,76	0,09-
1070321 PERSIANA	344,76	344,76	0,09-
1070322 PERSIANA	344,76	344,76	0,09-
1070323 PERSIANA	344,76	344,76	0,09-
1070324 PERSIANA	344,76	344,76	0,09-
1070325 PERSIANA	344,76	344,76	0,09-



Cuentas Anuales 2008

1070326 PERSIANA	344,76	344,76	0,09-
1070327 PERSIANA	344,76	344,76	0,09-
1070328 PERSIANA	344,76	344,76	0,09-
1070329 PERSIANA	344,76	344,76	0,09-
1070330 PERSIANA	344,76	344,76	0,09-
1070331 PERSIANA	344,76	344,76	0,09-
1070332 PERSIANA	344,76	344,76	0,09-
1070333 PERSIANA	344,76	344,76	0,09-
1070334 PERSIANA	344,83	344,83	0,09-
* 0001 Alta patrimonial	24.423,39	24.423,39	370,09-
** MMR/PER PERSIANA	24.423,39	24.423,39	370,09-
1064480 SOMBRILLA/PARASOL	164,00	164,00	2,02-
1064481 SOMBRILLA/PARASOL	164,00	164,00	2,02-
1064482 SOMBRILLA/PARASOL	164,00	164,00	2,02-
1064483 SOMBRILLA/PARASOL	164,00	164,00	2,02-
1064484 SOMBRILLA/PARASOL	164,00	164,00	2,02-
1064485 SOMBRILLA/PARASOL	164,00	164,00	2,02-
* 0001 Alta patrimonial	984,00	984,00	12,12-
** MMR/PRS SOMBRILLA	984,00	984,00	12,12-
1062386 CARRO DE ROPA	446,60	446,60	9,40-
1065608 CARRO DE ROPA	1.648,75	1.648,75	12,16-
1065609 CARRO DE ROPA	1.648,75	1.648,75	12,16-
1065610 CARRO DE ROPA	1.648,75	1.648,75	12,16-
1065611 CARRO DE ROPA	1.648,75	1.648,75	12,16-
1065612 CARRO DE ROPA	1.648,75	1.648,75	12,16-
1065613 CARRO DE ROPA	1.648,75	1.648,75	12,16-
1065614 CARRO DE ROPA	1.648,75	1.648,75	12,16-
* 0001 Alta patrimonial	11.987,85	11.987,85	94,52-
** MMR/ROP CARRO DE ROPA	11.987,85	11.987,85	94,52-
1059503 ESCALERA	250,56	250,56	16,36-



Cuentas Anuales 2008

* 0001 Alta patrimonial	250,56	250,56	16,36-
** MMR/SCL ESCALERA	250,56	250,56	16,36-
1059955 SILLON REPOSO BASCULANTE	180,00	180,00	9,00-
1059956 SILLON REPOSO BASCULANTE	180,00	180,00	9,00-
1059957 SILLON REPOSO BASCULANTE	180,00	180,00	9,00-
1059958 SILLON REPOSO BASCULANTE	180,00	180,00	9,00-
1059959 SILLON REPOSO BASCULANTE	180,00	180,00	9,00-
1059960 SILLON REPOSO BASCULANTE	180,00	180,00	9,00-
1059961 SILLON REPOSO BASCULANTE	180,00	180,00	9,00-
1059962 SILLON REPOSO BASCULANTE	180,00	180,00	9,00-
1061462 SILLON DE REPOSO	413,77	413,77	9,84-
1061463 SILLON DE REPOSO	413,76	413,76	9,84-
1061464 SILLON DE REPOSO	413,76	413,76	9,84-
1061465 SILLON DE REPOSO	413,76	413,76	9,84-
1061466 SILLON DE REPOSO	413,76	413,76	9,84-
1061467 SILLON DE REPOSO	413,76	413,76	9,84-
1061468 SILLON DE REPOSO	413,76	413,76	9,84-
1061469 SILLON DE REPOSO	413,76	413,76	9,84-
1061470 SILLON DE REPOSO	413,76	413,76	9,84-
1061471 SILLON DE REPOSO	413,76	413,76	9,84-
1061472 SILLON DE REPOSO	413,76	413,76	9,84-
1061473 SILLON DE REPOSO	413,76	413,76	9,84-
1061474 SILLON DE REPOSO	413,76	413,76	9,84-
1061475 SILLON DE REPOSO	413,76	413,76	9,84-
1061476 SILLON DE REPOSO	413,76	413,76	9,84-
1061477 SILLON DE REPOSO	413,76	413,76	9,84-
1061478 SILLON DE REPOSO	413,76	413,76	9,84-
1061479 SILLON DE REPOSO	413,76	413,76	9,84-
1061480 SILLON DE REPOSO	413,76	413,76	9,84-
1061481 SILLON DE REPOSO	413,76	413,76	9,84-



Cuentas Anuales 2008

1061482 SILLON DE REPOSO	413,76	413,76	9,84-
1061483 SILLON DE REPOSO	413,76	413,76	9,84-
1061484 SILLON DE REPOSO	413,76	413,76	9,84-
1061485 SILLON DE REPOSO	413,76	413,76	9,84-
1061486 SILLON DE REPOSO	413,76	413,76	9,84-
1061487 SILLON DE REPOSO	413,76	413,76	9,84-
1061488 SILLON DE REPOSO	413,76	413,76	9,84-
1061489 SILLON DE REPOSO	413,76	413,76	9,84-
1061490 SILLON DE REPOSO	413,76	413,76	9,84-
1064352 SILLON DE REPOSO	337,56	337,56	3,97-
1064353 SILLON DE REPOSO	337,56	337,56	3,97-
1064354 SILLON DE REPOSO	337,56	337,56	3,97-
1064355 SILLON DE REPOSO	337,56	337,56	3,97-
1064356 SILLON DE REPOSO	337,56	337,56	3,97-
1064357 SILLON DE REPOSO	337,56	337,56	3,97-
1064358 SILLON DE REPOSO	337,56	337,56	3,97-
1069499 SILLON RELAX/REPOSO	810,05	810,05	0,66-
1069500 SILLON RELAX/REPOSO	810,00	810,00	0,66-
1069501 SILLON RELAX/REPOSO	810,00	810,00	0,66-
1069502 SILLON RELAX/REPOSO	810,00	810,00	0,66-
1069503 SILLON RELAX/REPOSO	810,00	810,00	0,66-
1069504 SILLON RELAX/REPOSO	810,00	810,00	0,66-
1069505 SILLON RELAX/REPOSO	810,00	810,00	0,66-
1069506 SILLON RELAX/REPOSO	810,00	810,00	0,66-
1069507 SILLON RELAX/REPOSO	810,00	810,00	0,66-
1069508 SILLON RELAX/REPOSO	810,00	810,00	0,66-
1069509 SILLON RELAX/REPOSO	810,00	810,00	0,66-
1069510 SILLON RELAX/REPOSO	810,00	810,00	0,66-
1069511 SILLON RELAX/REPOSO	809,95	809,95	0,66-
* 0001 Alta patrimonial	26.331,97	26.331,97	393,73-



Cuentas Anuales 2008

** MMR/SDR SILLON DE REPOSO	26.331,97	26.331,97	393,73-
1060067 SILLA	51,97	51,97	2,59-
1060068 SILLA	51,97	51,97	2,59-
1060069 SILLA	51,97	51,97	2,59-
1060070 SILLA	51,97	51,97	2,59-
1060071 SILLA	51,97	51,97	2,59-
1060072 SILLA	51,97	51,97	2,59-
1060073 SILLA	51,97	51,97	2,59-
1060074 SILLA	51,97	51,97	2,59-
1060075 SILLA	51,97	51,97	2,59-
1060076 SILLA	51,97	51,97	2,59-
1060077 SILLA	51,97	51,97	2,59-
1060078 SILLA	51,97	51,97	2,59-
1060079 SILLA	51,97	51,97	2,59-
1060080 SILLA	51,97	51,97	2,59-
1060081 SILLA	51,97	51,97	2,59-
1060082 SILLA	51,97	51,97	2,59-
1060083 SILLA	51,97	51,97	2,59-
1060084 SILLA	51,97	51,97	2,59-
1060085 SILLA	51,97	51,97	2,59-
1060086 SILLA	51,97	51,97	2,59-
1060087 SILLA	51,97	51,97	2,59-
1060088 SILLA	51,97	51,97	2,59-
1060089 SILLA	51,97	51,97	2,59-
1060090 SILLA	51,97	51,97	2,59-
1060091 SILLA	51,97	51,97	2,59-
1060092 SILLA	51,97	51,97	2,59-
1060093 SILLA	51,97	51,97	2,59-
1060094 SILLA	51,97	51,97	2,59-
1060095 SILLA	51,97	51,97	2,59-



Cuentas Anuales 2008

1060096 SILLA	51,97	51,97	2,59-
1060097 SILLA	51,97	51,97	2,59-
1060098 SILLA	51,97	51,97	2,59-
1060099 SILLA	51,97	51,97	2,59-
1060100 SILLA	51,97	51,97	2,59-
1060101 SILLA	51,97	51,97	2,59-
1060102 SILLA	51,97	51,97	2,59-
1060103 SILLA	51,97	51,97	2,59-
1060104 SILLA	51,97	51,97	2,59-
1060105 SILLA	51,97	51,97	2,59-
1060106 SILLA	51,97	51,97	2,59-
1060107 SILLA	51,97	51,97	2,59-
1060108 SILLA	51,97	51,97	2,59-
1060109 SILLA	51,97	51,97	2,59-
1060110 SILLA	51,97	51,97	2,59-
1060111 SILLA	51,97	51,97	2,59-
1060112 SILLA	51,97	51,97	2,59-
1060113 SILLA	51,97	51,97	2,59-
1060114 SILLA	51,97	51,97	2,59-
1060115 SILLA	51,97	51,97	2,59-
1060116 SILLA	51,97	51,97	2,59-
1060117 SILLA	51,97	51,97	2,59-
1060118 SILLA	51,97	51,97	2,59-
1060119 SILLA	51,97	51,97	2,59-
1060120 SILLA	51,97	51,97	2,59-
1060121 SILLA	51,97	51,97	2,59-
1060122 SILLA	51,97	51,97	2,59-
1060123 SILLA	51,97	51,97	2,59-
1060124 SILLA	51,97	51,97	2,59-
1060125 SILLA	51,97	51,97	2,59-



Cuentas Anuales 2008

1060126 SILLA	51,97	51,97	2,59-
1060127 SILLA	51,97	51,97	2,59-
1060128 SILLA	51,97	51,97	2,59-
1060129 SILLA	51,97	51,97	2,59-
1060130 SILLA	51,97	51,97	2,59-
1060131 SILLA	51,97	51,97	2,59-
1060132 SILLA	51,97	51,97	2,59-
1060133 SILLA	51,97	51,97	2,59-
1060134 SILLA	51,97	51,97	2,59-
1060135 SILLA	51,97	51,97	2,59-
1060136 SILLA	51,97	51,97	2,59-
1060137 SILLA	51,97	51,97	2,59-
1060138 SILLA	51,97	51,97	2,59-
1060139 SILLA	51,97	51,97	2,59-
1060140 SILLA	51,97	51,97	2,59-
1060141 SILLA	51,97	51,97	2,59-
1060142 SILLA	51,97	51,97	2,59-
1060143 SILLA	51,97	51,97	2,59-
1060144 SILLA	51,97	51,97	2,59-
1060145 SILLA	51,97	51,97	2,59-
1060146 SILLA	51,97	51,97	2,59-
1060147 SILLA	51,97	51,97	2,59-
1060148 SILLA	51,97	51,97	2,59-
1060149 SILLA	51,97	51,97	2,59-
1060150 SILLA	51,97	51,97	2,59-
1060151 SILLA	51,97	51,97	2,59-
1060152 SILLA	51,97	51,97	2,59-
1060153 SILLA	51,97	51,97	2,59-
1060154 SILLA	51,97	51,97	2,59-
1060155 SILLA	51,97	51,97	2,59-



Cuentas Anuales 2008

1060156 SILLA	51,97	51,97	2,59-
1060157 SILLA	51,97	51,97	2,59-
1060158 SILLA	51,97	51,97	2,59-
1060159 SILLA	51,97	51,97	2,59-
1060160 SILLA	51,97	51,97	2,59-
1060161 SILLA	51,97	51,97	2,59-
1060162 SILLA	51,97	51,97	2,59-
1060163 SILLA	51,97	51,97	2,59-
1060164 SILLA	51,97	51,97	2,59-
1060165 SILLA	51,97	51,97	2,59-
1060166 SILLA	51,97	51,97	2,59-
1060167 SILLA	51,97	51,97	2,59-
1060168 SILLA	51,97	51,97	2,59-
1060169 SILLA	51,97	51,97	2,59-
1060170 SILLA	51,97	51,97	2,59-
1060171 SILLA	51,97	51,97	2,59-
1060172 SILLA	51,97	51,97	2,59-
1060173 SILLA	51,97	51,97	2,59-
1060174 SILLA	51,97	51,97	2,59-
1060175 SILLA	51,97	51,97	2,59-
1060176 SILLA	51,97	51,97	2,59-
1060177 SILLA	51,97	51,97	2,59-
1060178 SILLA	51,97	51,97	2,59-
1060179 SILLA	51,97	51,97	2,59-
1060180 SILLA	51,97	51,97	2,59-
1060181 SILLA	51,97	51,97	2,59-
1060182 SILLA	51,97	51,97	2,59-
1060183 SILLA	51,97	51,97	2,59-
1060184 SILLA	51,97	51,97	2,59-
1060185 SILLA	51,97	51,97	2,59-



Cuentas Anuales 2008

1060186 SILLA	51,97	51,97	2,59-
1060384 SILLA	65,00	65,00	3,13-
1060385 SILLA	65,00	65,00	3,13-
1060386 SILLA	65,00	65,00	3,13-
1060387 SILLA	65,00	65,00	3,13-
1060388 SILLA	65,00	65,00	3,13-
1060389 SILLA	65,00	65,00	3,13-
1060390 SILLA	65,00	65,00	3,13-
1060391 SILLA	65,00	65,00	3,13-
1060392 SILLA	65,00	65,00	3,13-
1060393 SILLA	65,00	65,00	3,13-
1060394 SILLA	65,00	65,00	3,13-
1060395 SILLA	65,00	65,00	3,13-
1060396 SILLA	65,00	65,00	3,13-
1060397 SILLA	65,00	65,00	3,13-
1060398 SILLA	65,00	65,00	3,13-
1060399 SILLA	65,00	65,00	3,13-
1060400 SILLA	65,00	65,00	3,13-
1060401 SILLA	65,00	65,00	3,13-
1060402 SILLA	65,00	65,00	3,13-
1060403 SILLA	65,00	65,00	3,13-
1060404 SILLA	65,00	65,00	3,13-
1060405 SILLA	65,00	65,00	3,13-
1060406 SILLA	65,00	65,00	3,13-
1060407 SILLA	65,00	65,00	3,13-
1060408 SILLA	65,00	65,00	3,13-
1060409 SILLA	65,00	65,00	3,13-
1060410 SILLA	65,00	65,00	3,13-
1060411 SILLA	65,00	65,00	3,13-
1060412 SILLA	65,00	65,00	3,13-



Cuentas Anuales 2008

1060413 SILLA	65,00	65,00	3,13-
1060414 SILLA	65,00	65,00	3,13-
1060415 SILLA	65,00	65,00	3,13-
1060416 SILLA	65,00	65,00	3,13-
1060417 SILLA	65,00	65,00	3,13-
1060418 SILLA	65,00	65,00	3,13-
1060419 SILLA	65,00	65,00	3,13-
1060420 SILLA	65,00	65,00	3,13-
1060421 SILLA	65,00	65,00	3,13-
1060422 SILLA	65,00	65,00	3,13-
1060423 SILLA	65,00	65,00	3,13-
1060651 SILLA	27,14	27,14	1,21-
1060652 SILLA	27,14	27,14	1,21-
1060653 SILLA	27,14	27,14	1,21-
1060654 SILLA	27,14	27,14	1,21-
1060655 SILLA	27,14	27,14	1,21-
1060656 SILLA	27,14	27,14	1,21-
1060657 SILLA	27,14	27,14	1,21-
1060658 SILLA	27,14	27,14	1,21-
1060659 SILLA	27,14	27,14	1,21-
1060660 SILLA	27,14	27,14	1,21-
1060661 SILLA	27,14	27,14	1,21-
1060662 SILLA	27,14	27,14	1,21-
1060663 SILLA	27,14	27,14	1,21-
1060664 SILLA	27,14	27,14	1,21-
1060665 SILLA	27,14	27,14	1,21-
1060666 SILLA	27,14	27,14	1,21-
1061013 SILLA RESINA	27,14	27,14	0,74-
1061014 SILLA RESINA	27,14	27,14	0,74-
1061015 SILLA RESINA	27,14	27,14	0,74-



Cuentas Anuales 2008

1061016 SILLA RESINA	27,14	27,14	0,74-
1061017 SILLA RESINA	27,14	27,14	0,74-
1061018 SILLA RESINA	27,14	27,14	0,74-
1061019 SILLA RESINA	27,14	27,14	0,74-
1061020 SILLA RESINA	27,14	27,14	0,74-
1061021 SILLA RESINA	27,14	27,14	0,74-
1061022 SILLA RESINA	27,14	27,14	0,74-
1061023 SILLA RESINA	27,14	27,14	0,74-
1061024 SILLA RESINA	27,14	27,14	0,74-
1061025 SILLA RESINA	27,14	27,14	0,74-
1061026 SILLA RESINA	27,14	27,14	0,74-
1061027 SILLA RESINA	27,14	27,14	0,74-
1061028 SILLA RESINA	27,14	27,14	0,74-
1061029 SILLA RESINA	27,14	27,14	0,74-
1061030 SILLA RESINA	27,14	27,14	0,74-
1061031 SILLA RESINA	27,14	27,14	0,74-
1061032 SILLA RESINA	27,14	27,14	0,74-
1061033 SILLA RESINA	27,14	27,14	0,74-
1061034 SILLA RESINA	27,14	27,14	0,74-
1061035 SILLA RESINA	27,14	27,14	0,74-
1061036 SILLA RESINA	27,14	27,14	0,74-
1061037 SILLA RESINA	27,14	27,14	0,74-
1061038 SILLA RESINA	27,14	27,14	0,74-
1061039 SILLA RESINA	27,14	27,14	0,74-
1061040 SILLA RESINA	27,14	27,14	0,74-
1061041 SILLA RESINA	27,14	27,14	0,74-
1061042 SILLA RESINA	27,14	27,14	0,74-
1061043 SILLA RESINA	27,14	27,14	0,74-
1061044 SILLA RESINA	27,14	27,14	0,74-
1061045 SILLA RESINA	27,14	27,14	0,74-



Cuentas Anuales 2008

1061046 SILLA RESINA	27,14	27,14	0,74-
1061047 SILLA RESINA	27,14	27,14	0,74-
1061048 SILLA RESINA	27,14	27,14	0,74-
1061049 SILLA RESINA	27,14	27,14	0,74-
1061050 SILLA RESINA	27,14	27,14	0,74-
1061051 SILLA RESINA	27,14	27,14	0,74-
1061052 SILLA RESINA	27,14	27,14	0,74-
1061053 SILLA RESINA	27,14	27,14	0,74-
1061054 SILLA RESINA	27,14	27,14	0,74-
1061055 SILLA RESINA	27,14	27,14	0,74-
1061056 SILLA RESINA	27,14	27,14	0,74-
1061057 SILLA RESINA	27,14	27,14	0,74-
1061058 SILLA RESINA	27,14	27,14	0,74-
1061059 SILLA RESINA	27,14	27,14	0,74-
1061060 SILLA RESINA	27,14	27,14	0,74-
1061061 SILLA RESINA	27,14	27,14	0,74-
1061062 SILLA RESINA	27,14	27,14	0,74-
1061063 SILLA RESINA	27,14	27,14	0,74-
1061064 SILLA RESINA	27,14	27,14	0,74-
1061065 SILLA RESINA	27,14	27,14	0,74-
1061066 SILLA RESINA	27,14	27,14	0,74-
1061067 SILLA RESINA	27,14	27,14	0,74-
1061068 SILLA RESINA	27,14	27,14	0,74-
1061069 SILLA RESINA	27,14	27,14	0,74-
1061070 SILLA RESINA	27,14	27,14	0,74-
1061071 SILLA RESINA	27,14	27,14	0,74-
1061072 SILLA RESINA	27,14	27,14	0,74-
1061073 SILLA RESINA	27,14	27,14	0,74-
1061074 SILLA RESINA	27,14	27,14	0,74-
1061075 SILLA RESINA	27,14	27,14	0,74-



Cuentas Anuales 2008

1061076 SILLA RESINA	27,14	27,14	0,74-
1061077 SILLA RESINA	27,14	27,14	0,74-
1061078 SILLA RESINA	27,14	27,14	0,74-
1061079 SILLA RESINA	27,14	27,14	0,74-
1061080 SILLA RESINA	27,14	27,14	0,74-
1061081 SILLA RESINA	27,14	27,14	0,74-
1061082 SILLA RESINA	27,14	27,14	0,74-
1061083 SILLA RESINA	27,14	27,14	0,74-
1061084 SILLA RESINA	27,14	27,14	0,74-
1061085 SILLA RESINA	27,14	27,14	0,74-
1061086 SILLA RESINA	27,14	27,14	0,74-
1061087 SILLA RESINA	27,14	27,14	0,74-
1061088 SILLA RESINA	27,14	27,14	0,74-
1061089 SILLA RESINA	27,14	27,14	0,74-
1061090 SILLA RESINA	27,14	27,14	0,74-
1061091 SILLA RESINA	27,14	27,14	0,74-
1061092 SILLA RESINA	27,14	27,14	0,74-
1061093 SILLA RESINA	27,14	27,14	0,74-
1061094 SILLA RESINA	27,14	27,14	0,74-
1061095 SILLA RESINA	27,14	27,14	0,74-
1061096 SILLA RESINA	27,14	27,14	0,74-
1061097 SILLA RESINA	27,14	27,14	0,74-
1061098 SILLA RESINA	27,14	27,14	0,74-
1061099 SILLA RESINA	27,14	27,14	0,74-
1061100 SILLA RESINA	27,14	27,14	0,74-
1061101 SILLA RESINA	27,14	27,14	0,74-
1061102 SILLA RESINA	27,14	27,14	0,74-
1061103 SILLA RESINA	27,14	27,14	0,74-
1061104 SILLA RESINA	27,14	27,14	0,74-
1061105 SILLA RESINA	27,14	27,14	0,74-



Cuentas Anuales 2008

1061106 SILLA RESINA	27,14	27,14	0,74-
1061107 SILLA RESINA	27,14	27,14	0,74-
1061108 SILLA RESINA	27,14	27,14	0,74-
1061109 SILLA RESINA	27,14	27,14	0,74-
1061110 SILLA RESINA	27,14	27,14	0,74-
1061111 SILLA RESINA	27,14	27,14	0,74-
1061112 SILLA RESINA	27,14	27,14	0,74-
1061113 SILLA RESINA	27,14	27,14	0,74-
1061114 SILLA RESINA	27,14	27,14	0,74-
1061115 SILLA RESINA	27,14	27,14	0,74-
1061116 SILLA RESINA	27,14	27,14	0,74-
1061117 SILLA RESINA	27,14	27,14	0,74-
1061118 SILLA RESINA	27,14	27,14	0,74-
1061119 SILLA RESINA	27,14	27,14	0,74-
1061120 SILLA RESINA	27,14	27,14	0,74-
1061121 SILLA RESINA	27,14	27,14	0,74-
1061122 SILLA RESINA	27,14	27,14	0,74-
1061123 SILLA RESINA	27,14	27,14	0,74-
1061124 SILLA RESINA	27,14	27,14	0,74-
1061125 SILLA RESINA	27,14	27,14	0,74-
1061126 SILLA RESINA	27,14	27,14	0,74-
1061127 SILLA RESINA	27,14	27,14	0,74-
1061128 SILLA RESINA	27,14	27,14	0,74-
1061129 SILLA RESINA	27,14	27,14	0,74-
1061130 SILLA RESINA	27,14	27,14	0,74-
1061131 SILLA RESINA	27,14	27,14	0,74-
1061132 SILLA RESINA	27,14	27,14	0,74-
1061133 SILLA RESINA	27,14	27,14	0,74-
1061134 SILLA RESINA	27,14	27,14	0,74-
1061135 SILLA RESINA	27,14	27,14	0,74-



Cuentas Anuales 2008

1061136 SILLA RESINA	27,14	27,14	0,74-
1061137 SILLA RESINA	27,14	27,14	0,74-
1061138 SILLA RESINA	27,14	27,14	0,74-
1061139 SILLA RESINA	27,14	27,14	0,74-
1061140 SILLA RESINA	27,14	27,14	0,74-
1061165 SILLA	42,00	42,00	1,08-
1061166 SILLA	42,00	42,00	1,08-
1061167 SILLA	42,00	42,00	1,08-
1061168 SILLA	42,00	42,00	1,08-
1061169 SILLA	42,00	42,00	1,08-
1061170 SILLA	42,00	42,00	1,08-
1061171 SILLA	42,00	42,00	1,08-
1061172 SILLA	42,00	42,00	1,08-
1061173 SILLA	42,00	42,00	1,08-
1061174 SILLA	42,00	42,00	1,08-
1061175 SILLA	42,00	42,00	1,08-
1061176 SILLA	42,00	42,00	1,08-
1061177 SILLA	42,00	42,00	1,08-
1061178 SILLA	42,00	42,00	1,08-
1061179 SILLA	42,00	42,00	1,08-
1061180 SILLA	42,00	42,00	1,08-
1061181 SILLA	42,00	42,00	1,08-
1061182 SILLA	42,00	42,00	1,08-
1061183 SILLA	42,00	42,00	1,08-
1061184 SILLA	42,00	42,00	1,08-
1061185 SILLA	42,00	42,00	1,08-
1061186 SILLA	42,00	42,00	1,08-
1061187 SILLA	42,00	42,00	1,08-
1061188 SILLA	42,00	42,00	1,08-
1061189 SILLA	42,00	42,00	1,08-



Cuentas Anuales 2008

1061190 SILLA	42,00	42,00	1,08-
1061191 SILLA	42,00	42,00	1,08-
1061192 SILLA	42,00	42,00	1,08-
1061193 SILLA	42,00	42,00	1,08-
1061194 SILLA	42,00	42,00	1,08-
1061195 SILLA	42,00	42,00	1,08-
1061196 SILLA	42,00	42,00	1,08-
1061197 SILLA	42,00	42,00	1,08-
1061198 SILLA	42,00	42,00	1,08-
1061199 SILLA	42,00	42,00	1,08-
1061200 SILLA	42,00	42,00	1,08-
1061201 SILLA	42,00	42,00	1,08-
1061202 SILLA	42,00	42,00	1,08-
1061203 SILLA	42,00	42,00	1,08-
1061204 SILLA	42,00	42,00	1,08-
1061349 SILLA	128,42	128,42	3,02-
1061350 SILLA	128,42	128,42	3,02-
1061351 SILLA	128,42	128,42	3,02-
1061352 SILLA	128,42	128,42	3,02-
1061353 SILLA	128,42	128,42	3,02-
1061354 SILLA	128,42	128,42	3,02-
1061355 SILLA	128,42	128,42	3,02-
1061356 SILLA	128,42	128,42	3,02-
1061357 SILLA	128,42	128,42	3,02-
1061358 SILLA	128,42	128,42	3,02-
1061359 SILLA	128,42	128,42	3,02-
1061360 SILLA	128,42	128,42	3,02-
1061361 SILLA	128,42	128,42	3,02-
1061362 SILLA	128,42	128,42	3,02-
1061363 SILLA	128,42	128,42	3,02-



Cuentas Anuales 2008

1061364 SILLA	128,42	128,42	3,02-
1061365 SILLA	128,42	128,42	3,02-
1061366 SILLA	128,42	128,42	3,02-
1061367 SILLA	128,42	128,42	3,02-
1061368 SILLA	128,42	128,42	3,02-
1061369 SILLA	128,42	128,42	3,02-
1061370 SILLA	128,42	128,42	3,02-
1061371 SILLA	128,42	128,42	3,02-
1061372 SILLA	128,42	128,42	3,02-
1061373 SILLA	128,42	128,42	3,02-
1061374 SILLA	128,42	128,42	3,02-
1061375 SILLA	128,42	128,42	3,02-
1061376 SILLA	128,42	128,42	3,02-
1061377 SILLA	128,42	128,42	3,02-
1061378 SILLA	128,42	128,42	3,02-
1061379 SILLA	128,42	128,42	3,02-
1061380 SILLA	128,42	128,42	3,02-
1061381 SILLA	128,42	128,42	3,02-
1061382 SILLA	128,42	128,42	3,02-
1061383 SILLA	128,42	128,42	3,02-
1061384 SILLA	128,42	128,42	3,02-
1061385 SILLA	128,42	128,42	3,02-
1061386 SILLA	128,42	128,42	3,02-
1061387 SILLA	128,42	128,42	3,02-
1061388 SILLA	128,42	128,42	3,02-
1061389 SILLA	128,42	128,42	3,02-
1061390 SILLA	128,42	128,42	3,02-
1061391 SILLA	128,42	128,42	3,02-
1061392 SILLA	128,42	128,42	3,02-
1061393 SILLA	128,42	128,42	3,02-



Cuentas Anuales 2008

1061394 SILLA	128,42	128,42	3,02-
1061395 SILLA	128,42	128,42	3,02-
1061396 SILLA	128,42	128,42	3,02-
1061397 SILLA	128,42	128,42	3,02-
1061398 SILLA	128,42	128,42	3,02-
1061399 SILLA	128,42	128,42	3,02-
1061400 SILLA	128,42	128,42	3,02-
1061401 SILLA	128,42	128,42	3,02-
1061402 SILLA	128,42	128,42	3,02-
1061403 SILLA	128,42	128,42	3,02-
1061404 SILLA	128,42	128,42	3,02-
1061405 SILLA	128,42	128,42	3,02-
1061406 SILLA	128,42	128,42	3,02-
1061407 SILLA	128,42	128,42	3,02-
1061408 SILLA	128,42	128,42	3,02-
1061409 SILLA	128,42	128,42	3,02-
1061410 SILLA	128,42	128,42	3,02-
1061411 SILLA	128,42	128,42	3,02-
1061412 SILLA	128,42	128,42	3,02-
1061413 SILLA	128,42	128,42	3,02-
1061414 SILLA	128,42	128,42	3,02-
1061415 SILLA	128,42	128,42	3,02-
1061416 SILLA	128,42	128,42	3,02-
1061417 SILLA	128,42	128,42	3,02-
1061418 SILLA	128,42	128,42	3,02-
1061419 SILLA	128,42	128,42	3,02-
1061420 SILLA	128,42	128,42	3,02-
1061421 SILLA	128,42	128,42	3,02-
1061422 SILLA	128,42	128,42	3,02-
1061423 SILLA	128,42	128,42	3,02-



Cuentas Anuales 2008

1062207 SILLA	445,65	445,65	10,23-
1062954 SILLA	161,82	161,82	2,61-
1062955 SILLA	161,82	161,82	2,61-
1062956 SILLA	161,82	161,82	2,61-
1062957 SILLA	161,82	161,82	2,61-
1062958 SILLA	161,82	161,82	2,61-
1062959 SILLA	161,82	161,82	2,61-
1062960 SILLA	161,82	161,82	2,61-
1062961 SILLA	161,82	161,82	2,61-
1062962 SILLA	161,82	161,82	2,61-
1062963 SILLA	161,82	161,82	2,61-
1062964 SILLA	161,82	161,82	2,61-
1062965 SILLA	161,82	161,82	2,61-
1062966 SILLA	161,82	161,82	2,61-
1062967 SILLA	161,82	161,82	2,61-
1062968 SILLA	161,82	161,82	2,61-
1062969 SILLA	161,82	161,82	2,61-
1062971 SILLA ERGONOMICA	143,55	143,55	2,31-
1062972 SILLA ERGONOMICA	143,55	143,55	2,31-
1062973 SILLA ERGONOMICA	143,55	143,55	2,31-
1062974 SILLA ERGONOMICA	143,55	143,55	2,31-
1062985 SILLA ERGONOMICA	143,55	143,55	2,31-
1062986 SILLA ERGONOMICA	143,55	143,55	2,31-
1062987 SILLA ERGONOMICA	143,55	143,55	2,31-
1062988 SILLA ERGONOMICA	143,55	143,55	2,31-
1067991 SILLA	87,58	87,58	0,14-
1067992 SILLA	87,58	87,58	0,14-
1067993 SILLA	87,58	87,58	0,14-
1067994 SILLA	87,58	87,58	0,14-
1067995 SILLA	87,58	87,58	0,14-



Cuentas Anuales 2008

1067996 SILLA	87,58	87,58	0,14-
1067997 SILLA	87,58	87,58	0,14-
1067998 SILLA	87,58	87,58	0,14-
1067999 SILLA	87,58	87,58	0,14-
1068000 SILLA	87,58	87,58	0,14-
1068001 SILLA	87,58	87,58	0,14-
1068002 SILLA	87,58	87,58	0,14-
1068003 SILLA	87,58	87,58	0,14-
1068004 SILLA	87,58	87,58	0,14-
1068005 SILLA	87,58	87,58	0,14-
1068006 SILLA	87,58	87,58	0,14-
1068007 SILLA	87,58	87,58	0,14-
1068008 SILLA	87,58	87,58	0,14-
1068009 SILLA	87,58	87,58	0,14-
1068010 SILLA	87,58	87,58	0,14-
1068011 SILLA	87,58	87,58	0,14-
1068012 SILLA	87,58	87,58	0,14-
1068013 SILLA	87,58	87,58	0,14-
1068014 SILLA	87,58	87,58	0,14-
1068015 SILLA	87,58	87,58	0,14-
1068016 SILLA	87,58	87,58	0,14-
1068017 SILLA	87,58	87,58	0,14-
1068018 SILLA	87,58	87,58	0,14-
1068019 SILLA	87,58	87,58	0,14-
1068020 SILLA	87,58	87,58	0,14-
1068021 SILLA	87,58	87,58	0,14-
1068022 SILLA	87,58	87,58	0,14-
1068023 SILLA	87,58	87,58	0,14-
1068024 SILLA	87,58	87,58	0,14-
1068025 SILLA	87,58	87,58	0,14-



Cuentas Anuales 2008

1068026 SILLA	87,58	87,58	0,14-
1068027 SILLA	87,58	87,58	0,14-
1068028 SILLA	87,58	87,58	0,14-
1068029 SILLA	87,58	87,58	0,14-
1068030 SILLA	87,58	87,58	0,14-
1068031 SILLA	87,58	87,58	0,14-
1068032 SILLA	87,58	87,58	0,14-
1068033 SILLA	87,58	87,58	0,14-
1068034 SILLA	87,58	87,58	0,14-
1068035 SILLA	87,58	87,58	0,14-
1068036 SILLA	87,58	87,58	0,14-
1068037 SILLA	87,58	87,58	0,14-
1068038 SILLA	87,58	87,58	0,14-
1068039 SILLA	87,58	87,58	0,14-
1068040 SILLA	87,58	87,58	0,14-
1068041 SILLA	87,58	87,58	0,14-
1068042 SILLA	87,58	87,58	0,14-
1068043 SILLA	87,58	87,58	0,14-
1068044 SILLA	87,58	87,58	0,14-
1068045 SILLA	87,58	87,58	0,14-
1068046 SILLA	87,58	87,58	0,14-
1068047 SILLA	87,58	87,58	0,14-
1068048 SILLA	87,58	87,58	0,14-
1068049 SILLA	87,58	87,58	0,14-
1068050 SILLA	87,58	87,58	0,14-
1068051 SILLA	87,58	87,58	0,14-
1068052 SILLA	87,58	87,58	0,14-
1068053 SILLA	87,58	87,58	0,14-
1068054 SILLA	87,58	87,58	0,14-
1068055 SILLA	87,58	87,58	0,14-



Cuentas Anuales 2008

1068056 SILLA	87,58	87,58	0,14-
1068057 SILLA	87,58	87,58	0,14-
1068058 SILLA	87,58	87,58	0,14-
1068059 SILLA	87,58	87,58	0,14-
1068060 SILLA	87,36	87,36	0,14-
1068340 SILLA	62,60	62,60	0,10-
1068341 SILLA	63,13	63,13	0,10-
1068342 SILLA	63,13	63,13	0,10-
1068343 SILLA	63,13	63,13	0,10-
1068344 SILLA	63,13	63,13	0,10-
1068345 SILLA	63,13	63,13	0,10-
1068346 SILLA	63,13	63,13	0,10-
1068347 SILLA	63,13	63,13	0,10-
1068348 SILLA	63,13	63,13	0,10-
1068349 SILLA	63,13	63,13	0,10-
1068350 SILLA	63,13	63,13	0,10-
1068351 SILLA	63,13	63,13	0,10-
1068352 SILLA	63,13	63,13	0,10-
1068353 SILLA	63,13	63,13	0,10-
1068354 SILLA	63,13	63,13	0,10-
1068355 SILLA	63,13	63,13	0,10-
1068356 SILLA	63,13	63,13	0,10-
1068357 SILLA	63,13	63,13	0,10-
1068358 SILLA	63,13	63,13	0,10-
1068359 SILLA	63,13	63,13	0,10-
1068360 SILLA	63,13	63,13	0,10-
1068361 SILLA	63,13	63,13	0,10-
1068362 SILLA	63,13	63,13	0,10-
1068363 SILLA	63,13	63,13	0,10-
1068364 SILLA	63,13	63,13	0,10-



Cuentas Anuales 2008

1068365 SILLA	63,13	63,13	0,10-
1068366 SILLA	63,13	63,13	0,10-
1068367 SILLA	63,13	63,13	0,10-
1068368 SILLA	63,13	63,13	0,10-
1068369 SILLA	63,13	63,13	0,10-
1068370 SILLA	63,13	63,13	0,10-
1068371 SILLA	63,13	63,13	0,10-
1068372 SILLA	63,13	63,13	0,10-
1068373 SILLA	63,13	63,13	0,10-
1068374 SILLA	63,13	63,13	0,10-
1068375 SILLA	63,13	63,13	0,10-
1068376 SILLA	63,13	63,13	0,10-
1068377 SILLA	63,13	63,13	0,10-
1068378 SILLA	63,13	63,13	0,10-
1068379 SILLA	63,13	63,13	0,10-
1068380 SILLA	63,13	63,13	0,10-
1068381 SILLA	63,13	63,13	0,10-
1068382 SILLA	63,13	63,13	0,10-
1068383 SILLA	63,13	63,13	0,10-
1068384 SILLA	63,13	63,13	0,10-
1068385 SILLA	63,13	63,13	0,10-
1068386 SILLA	63,13	63,13	0,10-
1068387 SILLA	63,13	63,13	0,10-
1068388 SILLA	63,13	63,13	0,10-
1068389 SILLA	63,13	63,13	0,10-
1068390 SILLA	63,13	63,13	0,10-
1068391 SILLA	63,13	63,13	0,10-
1068392 SILLA	63,13	63,13	0,10-
1068393 SILLA	63,13	63,13	0,10-
1068394 SILLA	63,13	63,13	0,10-



Cuentas Anuales 2008

1068395 SILLA	63,13	63,13	0,10-
1068396 SILLA	63,13	63,13	0,10-
1068397 SILLA	63,13	63,13	0,10-
1068398 SILLA	63,13	63,13	0,10-
1068399 SILLA	63,13	63,13	0,10-
1068400 SILLA	63,13	63,13	0,10-
1068401 SILLA	63,13	63,13	0,10-
1068402 SILLA	63,13	63,13	0,10-
1068403 SILLA	63,13	63,13	0,10-
1068404 SILLA	63,13	63,13	0,10-
1068405 SILLA	63,13	63,13	0,10-
1068406 SILLA	63,13	63,13	0,10-
1068407 SILLA	63,13	63,13	0,10-
1068408 SILLA	63,13	63,13	0,10-
1068409 SILLA	63,13	63,13	0,10-
1068410 SILLA	63,13	63,13	0,10-
1068411 SILLA	63,13	63,13	0,10-
1068412 SILLA	63,13	63,13	0,10-
1068413 SILLA	63,13	63,13	0,10-
1068414 SILLA	63,13	63,13	0,10-
1068415 SILLA	63,13	63,13	0,10-
1068416 SILLA	63,13	63,13	0,10-
1068417 SILLA	63,13	63,13	0,10-
1068418 SILLA	63,13	63,13	0,10-
1068419 SILLA	63,13	63,13	0,10-
1068420 SILLA	63,13	63,13	0,10-
1068421 SILLA	63,13	63,13	0,10-
1068422 SILLA	63,13	63,13	0,10-
1068423 SILLA	63,13	63,13	0,10-
1068424 SILLA	63,13	63,13	0,10-



Cuentas Anuales 2008

1068425 SILLA	63,13	63,13	0,10-
1068426 SILLA	63,13	63,13	0,10-
1068427 SILLA	63,13	63,13	0,10-
1068428 SILLA	63,13	63,13	0,10-
1068429 SILLA	63,13	63,13	0,10-
1068430 SILLA	63,13	63,13	0,10-
1068431 SILLA	63,13	63,13	0,10-
1068432 SILLA	63,13	63,13	0,10-
1068433 SILLA	63,13	63,13	0,10-
1068434 SILLA	63,13	63,13	0,10-
1068435 SILLA	63,13	63,13	0,10-
1068436 SILLA	63,13	63,13	0,10-
1068437 SILLA	63,13	63,13	0,10-
1068438 SILLA	63,13	63,13	0,10-
1068439 SILLA	63,13	63,13	0,10-
1068440 SILLA	63,13	63,13	0,10-
1068441 SILLA	63,13	63,13	0,10-
1068442 SILLA	63,13	63,13	0,10-
1068443 SILLA	63,13	63,13	0,10-
1068444 SILLA	63,13	63,13	0,10-
1068445 SILLA	63,13	63,13	0,10-
1068446 SILLA	63,13	63,13	0,10-
1068447 SILLA	63,13	63,13	0,10-
1068448 SILLA	63,13	63,13	0,10-
1068449 SILLA	63,13	63,13	0,10-
1068450 SILLA	63,13	63,13	0,10-
1068451 SILLA	63,13	63,13	0,10-
1068452 SILLA	63,13	63,13	0,10-
1068453 SILLA	63,13	63,13	0,10-
1068454 SILLA	63,13	63,13	0,10-



Cuentas Anuales 2008

1068455 SILLA	63,13	63,13	0,10-
1068456 SILLA	63,13	63,13	0,10-
1068457 SILLA	63,13	63,13	0,10-
1068458 SILLA	63,13	63,13	0,10-
1068459 SILLA	63,13	63,13	0,10-
1068460 SILLA	63,13	63,13	0,10-
1068461 SILLA	63,13	63,13	0,10-
1068462 SILLA	63,13	63,13	0,10-
1068463 SILLA	63,13	63,13	0,10-
1068464 SILLA	63,13	63,13	0,10-
1068465 SILLA	63,13	63,13	0,10-
1068466 SILLA	63,13	63,13	0,10-
1068467 SILLA	63,13	63,13	0,10-
1068468 SILLA	63,13	63,13	0,10-
1068469 SILLA	63,13	63,13	0,10-
1068470 SILLA	63,13	63,13	0,10-
1068471 SILLA	63,13	63,13	0,10-
1068472 SILLA	63,13	63,13	0,10-
1068473 SILLA	63,13	63,13	0,10-
1068474 SILLA	63,13	63,13	0,10-
1068475 SILLA	63,13	63,13	0,10-
1068476 SILLA	63,13	63,13	0,10-
1068477 SILLA	63,13	63,13	0,10-
1068478 SILLA	63,13	63,13	0,10-
1068479 SILLA	63,13	63,13	0,10-
1068480 SILLA	63,13	63,13	0,10-
1068481 SILLA	63,13	63,13	0,10-
1068482 SILLA	63,13	63,13	0,10-
1068483 SILLA	63,13	63,13	0,10-
1068484 SILLA	63,13	63,13	0,10-



Cuentas Anuales 2008

1068485 SILLA	63,13	63,13	0,10-
1068486 SILLA	63,13	63,13	0,10-
1068487 SILLA	63,13	63,13	0,10-
1068488 SILLA	63,13	63,13	0,10-
1068489 SILLA	63,13	63,13	0,10-
1068490 SILLA	63,13	63,13	0,10-
1068491 SILLA	63,13	63,13	0,10-
1068492 SILLA	63,13	63,13	0,10-
1068493 SILLA	63,13	63,13	0,10-
1068494 SILLA	63,13	63,13	0,10-
1068495 SILLA	63,13	63,13	0,10-
1068496 SILLA	63,13	63,13	0,10-
1068497 SILLA	63,13	63,13	0,10-
1068498 SILLA	63,13	63,13	0,10-
1068499 SILLA	63,13	63,13	0,10-
1068500 SILLA	63,13	63,13	0,10-
1068501 SILLA	63,13	63,13	0,10-
1068502 SILLA	63,13	63,13	0,10-
1068503 SILLA	63,13	63,13	0,10-
1068504 SILLA	63,13	63,13	0,10-
1068505 SILLA	63,13	63,13	0,10-
1068506 SILLA	63,13	63,13	0,10-
1068507 SILLA	63,13	63,13	0,10-
1068508 SILLA	63,13	63,13	0,10-
1068509 SILLA	63,13	63,13	0,10-
1068510 SILLA	63,13	63,13	0,10-
1068511 SILLA	63,13	63,13	0,10-
1068512 SILLA	63,13	63,13	0,10-
1068513 SILLA	63,13	63,13	0,10-
1068514 SILLA	63,13	63,13	0,10-



Cuentas Anuales 2008

1068515 SILLA	63,13	63,13	0,10-
1068516 SILLA	63,13	63,13	0,10-
1068517 SILLA	63,13	63,13	0,10-
1068518 SILLA	63,13	63,13	0,10-
1068519 SILLA	63,13	63,13	0,10-
1068520 SILLA	63,13	63,13	0,10-
1068521 SILLA	63,13	63,13	0,10-
1068522 SILLA	63,13	63,13	0,10-
1068523 SILLA	63,13	63,13	0,10-
1068524 SILLA	63,13	63,13	0,10-
1068525 SILLA	63,13	63,13	0,10-
1068526 SILLA	63,13	63,13	0,10-
1068527 SILLA	63,13	63,13	0,10-
1068528 SILLA	63,13	63,13	0,10-
1068529 SILLA	63,13	63,13	0,10-
1069343 SILLA ESPECIAL ERGONOMICA	236,50	236,50	0,39-
1069344 SILLA ESPECIAL ERGONOMICA	236,50	236,50	0,39-
1069345 SILLA ESPECIAL ERGONOMICA	236,50	236,50	0,39-
1069346 SILLA ESPECIAL ERGONOMICA	236,50	236,50	0,39-
1069347 SILLA ESPECIAL ERGONOMICA	236,50	236,50	0,39-
1069348 SILLA ESPECIAL ERGONOMICA	236,50	236,50	0,39-
1069349 SILLA ESPECIAL ERGONOMICA	236,50	236,50	0,39-
1069350 SILLA ESPECIAL ERGONOMICA	236,50	236,50	0,39-
1069351 SILLA ESPECIAL ERGONOMICA	236,50	236,50	0,39-
1069352 SILLA ESPECIAL ERGONOMICA	236,50	236,50	0,39-
1069353 SILLA ESPECIAL ERGONOMICA	236,50	236,50	0,39-
1069354 SILLA ESPECIAL ERGONOMICA	236,50	236,50	0,39-
1069355 SILLA ESPECIAL ERGONOMICA	236,50	236,50	0,39-
1069356 SILLA ESPECIAL ERGONOMICA	236,50	236,50	0,39-
1069357 SILLA ESPECIAL ERGONOMICA	236,50	236,50	0,39-



Cuentas Anuales 2008

1069358 SILLA ESPECIAL ERGONOMICA	236,50	236,50	0,39-
1069359 SILLA ESPECIAL ERGONOMICA	236,50	236,50	0,39-
1069360 SILLA ESPECIAL ERGONOMICA	236,50	236,50	0,39-
1069361 SILLA ESPECIAL ERGONOMICA	236,50	236,50	0,39-
1069362 SILLA ESPECIAL ERGONOMICA	236,50	236,50	0,39-
1069363 SILLA ESPECIAL ERGONOMICA	236,50	236,50	0,39-
1069364 SILLA ESPECIAL ERGONOMICA	236,50	236,50	0,39-
1069365 SILLA ESPECIAL ERGONOMICA	236,50	236,50	0,39-
1069366 SILLA ESPECIAL ERGONOMICA	236,50	236,50	0,39-
1069367 SILLA ESPECIAL ERGONOMICA	236,50	236,50	0,39-
1070339 SILLA VISITA	157,31	157,31	0,04-
1070340 SILLA VISITA	157,31	157,31	0,04-
1070341 SILLA VISITA	157,31	157,31	0,04-
1070342 SILLA VISITA	157,31	157,31	0,04-
1070343 SILLA VISITA	157,31	157,31	0,04-
1070344 SILLA VISITA	157,31	157,31	0,04-
1070345 SILLA VISITA	157,31	157,31	0,04-
1070346 SILLA VISITA	157,31	157,31	0,04-
1070347 SILLA VISITA	157,31	157,31	0,04-
1070348 SILLA VISITA	157,31	157,31	0,04-
1070349 SILLA VISITA	157,31	157,31	0,04-
1070350 SILLA VISITA	157,31	157,31	0,04-
1070377 SILLA ESPECIAL ERGONOMICA	236,50	236,50	0,06-
1070378 SILLA ESPECIAL ERGONOMICA	236,50	236,50	0,06-
1070379 SILLA ESPECIAL ERGONOMICA	236,50	236,50	0,06-
1070380 SILLA ESPECIAL ERGONOMICA	236,50	236,50	0,06-
1070381 SILLA ESPECIAL ERGONOMICA	236,50	236,50	0,06-
1070382 SILLA ESPECIAL ERGONOMICA	236,50	236,50	0,06-
1070383 SILLA ESPECIAL ERGONOMICA	236,50	236,50	0,06-
1070384 SILLA ESPECIAL ERGONOMICA	236,50	236,50	0,06-



Cuentas Anuales 2008

1070385 SILLA ESPECIAL ERGONOMICA	236,50	236,50	0,06-
1070386 SILLA ESPECIAL ERGONOMICA	236,50	236,50	0,06-
1070387 SILLA ESPECIAL ERGONOMICA	236,50	236,50	0,06-
1070388 SILLA ESPECIAL ERGONOMICA	236,50	236,50	0,06-
1070389 SILLA ESPECIAL ERGONOMICA	236,50	236,50	0,06-
1070390 SILLA ESPECIAL ERGONOMICA	236,50	236,50	0,06-
1070391 SILLA ESPECIAL ERGONOMICA	236,50	236,50	0,06-
1070392 SILLA ESPECIAL ERGONOMICA	236,50	236,50	0,06-
1070393 SILLA ESPECIAL ERGONOMICA	236,50	236,50	0,06-
1070394 SILLA ESPECIAL ERGONOMICA	236,50	236,50	0,06-
1070395 SILLA ESPECIAL ERGONOMICA	236,50	236,50	0,06-
1070396 SILLA ESPECIAL ERGONOMICA	236,50	236,50	0,06-
1070397 SILLA ESPECIAL ERGONOMICA	236,50	236,50	0,06-
1070398 SILLA ESPECIAL ERGONOMICA	236,50	236,50	0,06-
1070399 SILLA ESPECIAL ERGONOMICA	236,50	236,50	0,06-
1070400 SILLA ESPECIAL ERGONOMICA	236,50	236,50	0,06-
1070401 SILLA ESPECIAL ERGONOMICA	236,50	236,50	0,06-
1070402 SILLA ESPECIAL ERGONOMICA	236,50	236,50	0,06-
1070403 SILLA ESPECIAL ERGONOMICA	236,50	236,50	0,06-
1070404 SILLA ESPECIAL ERGONOMICA	236,50	236,50	0,06-
1070405 SILLA ESPECIAL ERGONOMICA	236,50	236,50	0,06-
1070406 SILLA ESPECIAL ERGONOMICA	236,50	236,50	0,06-
1070407 SILLA ESPECIAL ERGONOMICA	236,50	236,50	0,06-
1070408 SILLA ESPECIAL ERGONOMICA	236,50	236,50	0,06-
1070451 SILLA GERIATRICA	153,03	153,03	0,04-
1070452 SILLA GERIATRICA	153,03	153,03	0,04-
1070453 SILLA GERIATRICA	153,03	153,03	0,04-
1070454 SILLA GERIATRICA	153,03	153,03	0,04-
1070455 SILLA GERIATRICA	153,03	153,03	0,04-
1070456 SILLA GERIATRICA	153,03	153,03	0,04-



Cuentas Anuales 2008

1070457 SILLA GERIATRICA	153,03	153,03	0,04-
1070458 SILLA GERIATRICA	153,03	153,03	0,04-
1070459 SILLA GERIATRICA	153,03	153,03	0,04-
1070460 SILLA GERIATRICA	153,03	153,03	0,04-
1070461 SILLA GERIATRICA	153,03	153,03	0,04-
1070462 SILLA GERIATRICA	153,03	153,03	0,04-
1070463 SILLA GERIATRICA	153,03	153,03	0,04-
1070464 SILLA GERIATRICA	153,03	153,03	0,04-
1070465 SILLA GERIATRICA	153,03	153,03	0,04-
1070466 SILLA GERIATRICA	153,03	153,03	0,04-
1070467 SILLA GERIATRICA	153,03	153,03	0,04-
1070468 SILLA GERIATRICA	153,03	153,03	0,04-
1070469 SILLA GERIATRICA	153,03	153,03	0,04-
1070470 SILLA GERIATRICA	153,03	153,03	0,04-
1070471 SILLA GERIATRICA	153,03	153,03	0,04-
1070472 SILLA GERIATRICA	153,03	153,03	0,04-
1070473 SILLA GERIATRICA	153,03	153,03	0,04-
1070474 SILLA GERIATRICA	153,03	153,03	0,04-
1070475 SILLA GERIATRICA	153,03	153,03	0,04-
1070476 SILLA GERIATRICA	153,03	153,03	0,04-
1070477 SILLA GERIATRICA	153,03	153,03	0,04-
1070478 SILLA GERIATRICA	153,03	153,03	0,04-
1070479 SILLA GERIATRICA	153,03	153,03	0,04-
1070480 SILLA GERIATRICA	153,03	153,03	0,04-
1070481 SILLA GERIATRICA	153,03	153,03	0,04-
1070482 SILLA GERIATRICA	153,03	153,03	0,04-
1070483 SILLA GERIATRICA	153,03	153,03	0,04-
1070484 SILLA GERIATRICA	153,03	153,03	0,04-
1070485 SILLA GERIATRICA	153,03	153,03	0,04-
1070486 SILLA GERIATRICA	153,03	153,03	0,04-



Cuentas Anuales 2008

1070487 SILLA GERIATRICA	153,03	153,03	0,04-
1070488 SILLA GERIATRICA	153,03	153,03	0,04-
1070489 SILLA GERIATRICA	153,03	153,03	0,04-
1070490 SILLA GERIATRICA	153,03	153,03	0,04-
1070491 SILLA GERIATRICA	153,03	153,03	0,04-
1070492 SILLA GERIATRICA	153,03	153,03	0,04-
1070493 SILLA GERIATRICA	153,03	153,03	0,04-
1070494 SILLA GERIATRICA	153,03	153,03	0,04-
1070495 SILLA GERIATRICA	153,03	153,03	0,04-
1070496 SILLA GERIATRICA	153,03	153,03	0,04-
1070497 SILLA GERIATRICA	153,03	153,03	0,04-
1070498 SILLA GERIATRICA	153,03	153,03	0,04-
1070499 SILLA GERIATRICA	153,03	153,03	0,04-
1070500 SILLA GERIATRICA	153,03	153,03	0,04-
1070501 SILLA GERIATRICA	153,03	153,03	0,04-
1070502 SILLA GERIATRICA	153,03	153,03	0,04-
1070503 SILLA GERIATRICA	153,03	153,03	0,04-
1070504 SILLA GERIATRICA	153,03	153,03	0,04-
1070505 SILLA GERIATRICA	153,03	153,03	0,04-
1070506 SILLA GERIATRICA	153,03	153,03	0,04-
1070507 SILLA GERIATRICA	153,03	153,03	0,04-
1070508 SILLA GERIATRICA	153,03	153,03	0,04-
1070509 SILLA GERIATRICA	153,03	153,03	0,04-
1070510 SILLA GERIATRICA	153,03	153,03	0,04-
1070511 SILLA GERIATRICA	153,03	153,03	0,04-
1070512 SILLA GERIATRICA	153,03	153,03	0,04-
1070513 SILLA GERIATRICA	153,03	153,03	0,04-
1070514 SILLA GERIATRICA	153,03	153,03	0,04-
1070515 SILLA GERIATRICA	153,03	153,03	0,04-
1070516 SILLA GERIATRICA	153,03	153,03	0,04-



Cuentas Anuales 2008

1070517 SILLA GERIATRICA	153,03	153,03	0,04-
1070518 SILLA GERIATRICA	153,03	153,03	0,04-
1070519 SILLA GERIATRICA	153,03	153,03	0,04-
1070520 SILLA GERIATRICA	153,03	153,03	0,04-
1070521 SILLA GERIATRICA	153,03	153,03	0,04-
1070522 SILLA GERIATRICA	153,03	153,03	0,04-
1070523 SILLA GERIATRICA	153,03	153,03	0,04-
1070524 SILLA GERIATRICA	153,03	153,03	0,04-
1070525 SILLA GERIATRICA	153,03	153,03	0,04-
1070526 SILLA GERIATRICA	153,03	153,03	0,04-
1070527 SILLA GERIATRICA	153,03	153,03	0,04-
1070528 SILLA GERIATRICA	153,03	153,03	0,04-
1070529 SILLA GERIATRICA	153,03	153,03	0,04-
1070530 SILLA GERIATRICA	153,03	153,03	0,04-
1070531 SILLA GERIATRICA	153,03	153,03	0,04-
1070532 SILLA GERIATRICA	153,03	153,03	0,04-
1070533 SILLA GERIATRICA	153,03	153,03	0,04-
1070534 SILLA GERIATRICA	153,03	153,03	0,04-
1070535 SILLA GERIATRICA	153,03	153,03	0,04-
1070536 SILLA GERIATRICA	153,03	153,03	0,04-
1070537 SILLA GERIATRICA	153,03	153,03	0,04-
1070538 SILLA GERIATRICA	153,03	153,03	0,04-
1070539 SILLA GERIATRICA	153,03	153,03	0,04-
1070540 SILLA GERIATRICA	153,03	153,03	0,04-
1070541 SILLA GERIATRICA	153,03	153,03	0,04-
1070542 SILLA GERIATRICA	153,03	153,03	0,04-
1070543 SILLA GERIATRICA	153,03	153,03	0,04-
1070544 SILLA GERIATRICA	153,03	153,03	0,04-
1070545 SILLA GERIATRICA	153,03	153,03	0,04-
1070546 SILLA GERIATRICA	153,03	153,03	0,04-



Cuentas Anuales 2008

1070547 SILLA GERIATRICA	153,03	153,03	0,04-
1070548 SILLA GERIATRICA	153,03	153,03	0,04-
1070549 SILLA GERIATRICA	153,03	153,03	0,04-
1070550 SILLA GERIATRICA	153,03	153,03	0,04-
1070551 SILLA GERIATRICA	153,03	153,03	0,04-
1070552 SILLA GERIATRICA	153,03	153,03	0,04-
1070553 SILLA GERIATRICA	153,03	153,03	0,04-
1070554 SILLA GERIATRICA	153,03	153,03	0,04-
1070555 SILLA GERIATRICA	153,03	153,03	0,04-
1070556 SILLA GERIATRICA	153,03	153,03	0,04-
1070557 SILLA GERIATRICA	153,03	153,03	0,04-
1070558 SILLA GERIATRICA	153,03	153,03	0,04-
1070559 SILLA GERIATRICA	153,03	153,03	0,04-
1070560 SILLA GERIATRICA	153,03	153,03	0,04-
1070561 SILLA GERIATRICA	153,03	153,03	0,04-
1070562 SILLA GERIATRICA	153,03	153,03	0,04-
1070563 SILLA GERIATRICA	153,03	153,03	0,04-
1070564 SILLA GERIATRICA	153,03	153,03	0,04-
1070565 SILLA GERIATRICA	153,03	153,03	0,04-
1070566 SILLA GERIATRICA	153,03	153,03	0,04-
1070567 SILLA GERIATRICA	153,03	153,03	0,04-
1070568 SILLA GERIATRICA	153,03	153,03	0,04-
1070569 SILLA GERIATRICA	153,03	153,03	0,04-
1070570 SILLA GERIATRICA	153,03	153,03	0,04-
1070571 SILLA GERIATRICA	153,03	153,03	0,04-
1070572 SILLA GERIATRICA	153,03	153,03	0,04-
1070573 SILLA GERIATRICA	153,03	153,03	0,04-
1070574 SILLA GERIATRICA	153,03	153,03	0,04-
1070575 SILLA GERIATRICA	153,03	153,03	0,04-
1070576 SILLA GERIATRICA	153,03	153,03	0,04-



Cuentas Anuales 2008

1070577 SILLA GERIATRICA	153,03	153,03	0,04-
1070578 SILLA GERIATRICA	153,03	153,03	0,04-
1070610 SILLA VISITA	157,31	157,31	0,04-
1070611 SILLA VISITA	157,31	157,31	0,04-
1070612 SILLA VISITA	157,31	157,31	0,04-
1070613 SILLA VISITA	157,31	157,31	0,04-
* 0001 Alta patrimonial	81.949,08	81.949,08	936,48-
** MMR/SIA SILLA	81.949,08	81.949,08	936,48-
1058947 SILLON	417,60	417,60	30,69-
1058948 SILLON	417,60	417,60	30,69-
1058949 SILLON	417,60	417,60	30,69-
1058950 SILLON	417,60	417,60	30,69-
1058957 SILLON RELAX	626,40	626,40	46,04-
1058958 SILLON RELAX	626,40	626,40	46,04-
1058959 SILLON RELAX	626,40	626,40	46,04-
1058960 SILLON RELAX	626,40	626,40	46,04-
1058961 SILLON RELAX	626,40	626,40	46,04-
1058962 SILLON RELAX	626,40	626,40	46,04-
1059695 SILLON BALANCIN	210,00	210,00	11,99-
1059696 SILLON BALANCIN	210,00	210,00	11,99-
1059812 SILLON	11,60	11,60	0,58-
1059813 SILLON	11,60	11,60	0,58-
1059814 SILLON	11,60	11,60	0,58-
1059815 SILLON	11,60	11,60	0,58-
1059816 SILLON	11,60	11,60	0,58-
1059817 SILLON	11,60	11,60	0,58-
1059818 SILLON	11,60	11,60	0,58-
1059819 SILLON	11,60	11,60	0,58-
1059820 SILLON	11,60	11,60	0,58-
1059821 SILLON	11,60	11,60	0,58-



Cuentas Anuales 2008

1059822 SILLON	11,60	11,60	0,58-
1059823 SILLON	11,60	11,60	0,58-
1059824 SILLON	11,60	11,60	0,58-
1059825 SILLON	11,60	11,60	0,58-
1059826 SILLON	11,60	11,60	0,58-
1059827 SILLON	11,60	11,60	0,58-
1059828 SILLON	11,60	11,60	0,58-
1059829 SILLON	11,60	11,60	0,58-
1059830 SILLON	11,60	11,60	0,58-
1059831 SILLON	11,60	11,60	0,58-
1059832 SILLON	11,60	11,60	0,58-
1059833 SILLON	11,60	11,60	0,58-
1059834 SILLON	11,60	11,60	0,58-
1059835 SILLON	11,60	11,60	0,58-
1059836 SILLON	11,60	11,60	0,58-
1059837 SILLON	11,60	11,60	0,58-
1059838 SILLON	11,60	11,60	0,58-
1059839 SILLON	11,60	11,60	0,58-
1059840 SILLON	11,60	11,60	0,58-
1059841 SILLON	11,60	11,60	0,58-
1059842 SILLON	11,60	11,60	0,58-
1059843 SILLON	11,60	11,60	0,58-
1059844 SILLON	11,60	11,60	0,58-
1059845 SILLON	11,60	11,60	0,58-
1059846 SILLON	11,60	11,60	0,58-
1059847 SILLON	11,60	11,60	0,58-
1059848 SILLON	11,60	11,60	0,58-
1059849 SILLON	11,60	11,60	0,58-
1059850 SILLON	11,60	11,60	0,58-
1059851 SILLON	11,60	11,60	0,58-



Cuentas Anuales 2008

1059852 SILLON	11,60	11,60	0,58-
1059853 SILLON	11,60	11,60	0,58-
1059854 SILLON	11,60	11,60	0,58-
1059855 SILLON	11,60	11,60	0,58-
1059856 SILLON	11,60	11,60	0,58-
1059857 SILLON	11,60	11,60	0,58-
1059858 SILLON	11,60	11,60	0,58-
1059859 SILLON	11,60	11,60	0,58-
1059860 SILLON	11,60	11,60	0,58-
1059861 SILLON	11,60	11,60	0,58-
1059862 SILLON	11,60	11,60	0,58-
1059863 SILLON	11,60	11,60	0,58-
1059864 SILLON	11,60	11,60	0,58-
1059865 SILLON	11,60	11,60	0,58-
1059866 SILLON	11,60	11,60	0,58-
1059867 SILLON	11,60	11,60	0,58-
1059868 SILLON	11,60	11,60	0,58-
1059869 SILLON	11,60	11,60	0,58-
1059870 SILLON	11,60	11,60	0,58-
1059871 SILLON	11,60	11,60	0,58-
1059872 SILLON	11,60	11,60	0,58-
1059873 SILLON	11,60	11,60	0,58-
1059874 SILLON	11,60	11,60	0,58-
1059875 SILLON	11,60	11,60	0,58-
1059876 SILLON	11,60	11,60	0,58-
1059877 SILLON	11,60	11,60	0,58-
1059878 SILLON	11,60	11,60	0,58-
1059879 SILLON	11,60	11,60	0,58-
1059880 SILLON	11,60	11,60	0,58-
1059881 SILLON	11,60	11,60	0,58-



Cuentas Anuales 2008

1059882 SILLON	11,60	11,60	0,58-
1059883 SILLON	11,60	11,60	0,58-
1059884 SILLON	11,60	11,60	0,58-
1059885 SILLON	11,60	11,60	0,58-
1059886 SILLON	11,60	11,60	0,58-
1059887 SILLON	11,60	11,60	0,58-
1059888 SILLON	11,60	11,60	0,58-
1059889 SILLON	11,60	11,60	0,58-
1059890 SILLON	11,60	11,60	0,58-
1059891 SILLON	11,60	11,60	0,58-
1059892 SILLON	11,60	11,60	0,58-
1059893 SILLON	11,60	11,60	0,58-
1059894 SILLON	11,60	11,60	0,58-
1059895 SILLON	11,60	11,60	0,58-
1059896 SILLON	11,60	11,60	0,58-
1059897 SILLON	11,60	11,60	0,58-
1059898 SILLON	11,60	11,60	0,58-
1059899 SILLON	11,60	11,60	0,58-
1059900 SILLON	11,60	11,60	0,58-
1059901 SILLON	11,60	11,60	0,58-
1059902 SILLON	11,60	11,60	0,58-
1059903 SILLON	11,60	11,60	0,58-
1059904 SILLON	11,60	11,60	0,58-
1059905 SILLON	11,60	11,60	0,58-
1059906 SILLON	11,60	11,60	0,58-
1059907 SILLON	11,60	11,60	0,58-
1059908 SILLON	11,60	11,60	0,58-
1059909 SILLON	11,60	11,60	0,58-
1059910 SILLON	11,60	11,60	0,58-
1059911 SILLON	11,60	11,60	0,58-



Cuentas Anuales 2008

1059912 SILLON 5 POSICIONES	57,00	57,00	2,85-
1059913 SILLON 5 POSICIONES	57,00	57,00	2,85-
1059914 SILLON 5 POSICIONES	57,00	57,00	2,85-
1059915 SILLON 5 POSICIONES	57,00	57,00	2,85-
1059916 SILLON 5 POSICIONES	57,00	57,00	2,85-
1059917 SILLON 5 POSICIONES	57,00	57,00	2,85-
1059918 SILLON 5 POSICIONES	57,00	57,00	2,85-
1059919 SILLON 5 POSICIONES	57,00	57,00	2,85-
1059920 SILLON 5 POSICIONES	57,00	57,00	2,85-
1059921 SILLON 5 POSICIONES	57,00	57,00	2,85-
1059922 SILLON 5 POSICIONES	57,00	57,00	2,85-
1059923 SILLON 5 POSICIONES	57,00	57,00	2,85-
1060472 SILLON	46,40	46,40	2,23-
1060473 SILLON	46,40	46,40	2,23-
1060474 SILLON	46,40	46,40	2,23-
1060475 SILLON	46,40	46,40	2,23-
1060476 SILLON	46,40	46,40	2,23-
1060477 SILLON	46,40	46,40	2,23-
1060478 SILLON	46,40	46,40	2,23-
1060479 SILLON	46,40	46,40	2,23-
1060480 SILLON	46,40	46,40	2,23-
1060481 SILLON	46,40	46,40	2,23-
1060482 SILLON	46,40	46,40	2,23-
1060483 SILLON	46,40	46,40	2,23-
1061009 SILLON RECLINABLE	344,75	344,75	9,42-
1061010 SILLON RECLINABLE	344,75	344,75	9,42-
1061011 SILLON RECLINABLE	344,75	344,75	9,42-
1061012 SILLON RECLINABLE	344,75	344,75	9,42-
1061205 SILLON	707,60	707,60	17,79-
1061206 SILLON	707,60	707,60	17,79-



Cuentas Anuales 2008

1061207 SILLON	562,60	562,60	14,14-
1061208 SILLON	562,60	562,60	14,14-
1061329 SILLON	158,38	158,38	3,72-
1061330 SILLON	158,38	158,38	3,72-
1061331 SILLON	158,38	158,38	3,72-
1061332 SILLON	158,38	158,38	3,72-
1061333 SILLON	158,38	158,38	3,72-
1061334 SILLON	158,38	158,38	3,72-
1061335 SILLON	158,38	158,38	3,72-
1061336 SILLON	158,38	158,38	3,72-
1061337 SILLON	158,38	158,38	3,72-
1061338 SILLON	158,38	158,38	3,72-
1061339 SILLON	158,38	158,38	3,72-
1061340 SILLON	158,38	158,38	3,72-
1061341 SILLON	158,38	158,38	3,72-
1061342 SILLON	158,38	158,38	3,72-
1061343 SILLON	158,38	158,38	3,72-
1061344 SILLON	158,38	158,38	3,72-
1061345 SILLON	158,38	158,38	3,72-
1061346 SILLON	158,38	158,38	3,72-
1061347 SILLON	158,38	158,38	3,72-
1061348 SILLON	158,38	158,38	3,72-
1061447 SILLON	278,00	278,00	6,46-
1062208 SILLON	568,54	568,54	13,05-
1062396 SILLON	45,60	45,60	0,97-
1062397 SILLON	45,60	45,60	0,97-
1062398 SILLON	45,60	45,60	0,97-
1062399 SILLON	45,60	45,60	0,97-
1062400 SILLON	45,60	45,60	0,97-
1062401 SILLON	45,60	45,60	0,97-



Cuentas Anuales 2008

1062402 SILLON	45,60	45,60	0,97-
1062403 SILLON	45,60	45,60	0,97-
1062840 SILLON	142,99	142,99	2,23-
1062841 SILLON	142,99	142,99	2,23-
1062842 SILLON	142,99	142,99	2,23-
1062843 SILLON	142,99	142,99	2,23-
1062844 SILLON	142,99	142,99	2,23-
1062845 SILLON	142,99	142,99	2,23-
1062846 SILLON	142,99	142,99	2,23-
1062847 SILLON	142,99	142,99	2,23-
1062848 SILLON	142,99	142,99	2,23-
1062849 SILLON	142,99	142,99	2,23-
1062850 SILLON	142,99	142,99	2,23-
1062851 SILLON	142,99	142,99	2,23-
1062852 SILLON	142,99	142,99	2,23-
1062853 SILLON	142,99	142,99	2,23-
1062854 SILLON	142,99	142,99	2,23-
1062855 SILLON	142,99	142,99	2,23-
1062856 SILLON	142,99	142,99	2,23-
1062857 SILLON	142,99	142,99	2,23-
1062858 SILLON	142,99	142,99	2,23-
1062859 SILLON	142,99	142,99	2,23-
1062860 SILLON	142,99	142,99	2,23-
1062861 SILLON	142,99	142,99	2,23-
1062862 SILLON	142,99	142,99	2,23-
1062863 SILLON	142,99	142,99	2,23-
1062864 SILLON	142,99	142,99	2,23-
1062865 SILLON	142,99	142,99	2,23-
1062866 SILLON	142,99	142,99	2,23-
1062867 SILLON	142,99	142,99	2,23-



Cuentas Anuales 2008

1062868 SILLON	142,99	142,99	2,23-
1062869 SILLON	142,99	142,99	2,23-
1062870 SILLON	142,99	142,99	2,23-
1062871 SILLON	142,99	142,99	2,23-
1062872 SILLON	142,99	142,99	2,23-
1062873 SILLON	142,99	142,99	2,23-
1062874 SILLON	142,99	142,99	2,23-
1062875 SILLON	142,99	142,99	2,23-
1062876 SILLON	142,99	142,99	2,23-
1062877 SILLON	142,99	142,99	2,23-
1062878 SILLON	142,99	142,99	2,23-
1062879 SILLON	142,99	142,99	2,23-
1062880 SILLON	142,99	142,99	2,23-
1062881 SILLON	142,99	142,99	2,23-
1062882 SILLON	142,99	142,99	2,23-
1062883 SILLON	142,99	142,99	2,23-
1062884 SILLON	142,99	142,99	2,23-
1062885 SILLON	142,99	142,99	2,23-
1062886 SILLON	142,99	142,99	2,23-
1062887 SILLON	142,99	142,99	2,23-
1062979 SILLON RUEDAS GIRATORIO	264,48	264,48	4,26-
1062980 SILLON RUEDAS GIRATORIO	264,48	264,48	4,26-
1062981 SILLON RUEDAS GIRATORIO	264,48	264,48	4,26-
1062982 SILLON RUEDAS GIRATORIO	264,48	264,48	4,26-
1064872 SILLON	184,06	184,06	1,71-
1064873 SILLON	184,06	184,06	1,71-
1064874 SILLON	184,06	184,06	1,71-
1064875 SILLON	184,06	184,06	1,71-
1064876 SILLON	184,06	184,06	1,71-
1064877 SILLON	184,06	184,06	1,71-



Cuentas Anuales 2008

1064878 SILLON	184,06	184,06	1,71-
1064879 SILLON	184,06	184,06	1,71-
1064880 SILLON	184,06	184,06	1,71-
1064881 SILLON	184,06	184,06	1,71-
1064882 SILLON	184,06	184,06	1,71-
1064883 SILLON	184,06	184,06	1,71-
1064884 SILLON	184,06	184,06	1,71-
1064885 SILLON	184,06	184,06	1,71-
1064886 SILLON	184,06	184,06	1,71-
1064887 SILLON	184,06	184,06	1,71-
1064888 SILLON	184,06	184,06	1,71-
1064889 SILLON	184,06	184,06	1,71-
1064890 SILLON	184,06	184,06	1,71-
1064891 SILLON	184,06	184,06	1,71-
1065631 SILLON GIRATORIO	175,00	175,00	1,29-
1065632 SILLON GIRATORIO	175,00	175,00	1,29-
1065633 SILLON GIRATORIO	175,00	175,00	1,29-
1065634 SILLON GIRATORIO	175,00	175,00	1,29-
1065635 SILLON GIRATORIO	175,00	175,00	1,29-
1065636 SILLON GIRATORIO	175,00	175,00	1,29-
1065637 SILLON GIRATORIO	175,00	175,00	1,29-
1065638 SILLON GIRATORIO	175,00	175,00	1,29-
1065639 SILLON GIRATORIO	175,00	175,00	1,29-
1065640 SILLON GIRATORIO	175,00	175,00	1,29-
1065641 SILLON GIRATORIO	175,00	175,00	1,29-
1065642 SILLON GIRATORIO	175,00	175,00	1,29-
1065643 SILLON GIRATORIO	175,00	175,00	1,29-
1065644 SILLON GIRATORIO	175,00	175,00	1,29-
1065645 SILLON GIRATORIO	175,00	175,00	1,29-
1065646 SILLON GIRATORIO	175,00	175,00	1,29-



Cuentas Anuales 2008

1065647 SILLON GIRATORIO	175,00	175,00	1,29-
1065648 SILLON GIRATORIO	175,00	175,00	1,29-
1065649 SILLON GIRATORIO	175,00	175,00	1,29-
1065650 SILLON GIRATORIO	175,00	175,00	1,29-
1066978 SILLON RELAX	810,00	810,00	1,99-
1069103 SILLON APILABLE	114,96	114,96	0,19-
1069104 SILLON APILABLE	114,96	114,96	0,19-
1069105 SILLON APILABLE	114,96	114,96	0,19-
1069106 SILLON APILABLE	114,96	114,96	0,19-
1069107 SILLON APILABLE	114,96	114,96	0,19-
1069108 SILLON APILABLE	114,96	114,96	0,19-
1069109 SILLON APILABLE	114,96	114,96	0,19-
1069110 SILLON APILABLE	114,96	114,96	0,19-
1069111 SILLON APILABLE	114,96	114,96	0,19-
1069112 SILLON APILABLE	114,96	114,96	0,19-
1069113 SILLON APILABLE	114,96	114,96	0,19-
1069114 SILLON APILABLE	114,96	114,96	0,19-
1069115 SILLON APILABLE	114,96	114,96	0,19-
1069116 SILLON APILABLE	114,96	114,96	0,19-
1069117 SILLON APILABLE	114,96	114,96	0,19-
1069118 SILLON APILABLE	114,96	114,96	0,19-
1069119 SILLON APILABLE	114,96	114,96	0,19-
1069120 SILLON APILABLE	114,96	114,96	0,19-
1069121 SILLON APILABLE	114,96	114,96	0,19-
1069122 SILLON APILABLE	114,96	114,96	0,19-
1069123 SILLON APILABLE	114,96	114,96	0,19-
1069124 SILLON APILABLE	114,96	114,96	0,19-
1069125 SILLON TRASLADO	455,22	455,22	0,25-
1069126 SILLON TRASLADO	454,81	454,81	0,25-
1069127 SILLON TRASLADO	454,81	454,81	0,25-



Cuentas Anuales 2008

1069128 SILLON TRASLADO	454,81	454,81	0,25-
1069129 SILLON TRASLADO	454,81	454,81	0,25-
1069130 SILLON TRASLADO	454,81	454,81	0,25-
1069131 SILLON TRASLADO	454,81	454,81	0,25-
1069132 SILLON TRASLADO	454,81	454,81	0,25-
1069133 SILLON TRASLADO	454,81	454,81	0,25-
1069134 SILLON TRASLADO	454,81	454,81	0,25-
1069135 SILLON TRASLADO	454,81	454,81	0,25-
1069136 SILLON TRASLADO	454,81	454,81	0,25-
1069137 SILLON TRASLADO	454,81	454,81	0,25-
1069138 SILLON TRASLADO	454,81	454,81	0,25-
1069139 SILLON TRASLADO	454,81	454,81	0,25-
1069140 SILLON TRASLADO	454,81	454,81	0,25-
1069141 SILLON TRASLADO	454,81	454,81	0,25-
1069142 SILLON TRASLADO	454,81	454,81	0,25-
1069143 SILLON TRASLADO	454,81	454,81	0,25-
1069144 SILLON TRASLADO	454,81	454,81	0,25-
1069145 SILLON TRASLADO	454,81	454,81	0,25-
1069146 SILLON TRASLADO	454,81	454,81	0,25-
1069147 SILLON TRASLADO	454,81	454,81	0,25-
1069148 SILLON TRASLADO	454,81	454,81	0,25-
1069149 SILLON TRASLADO	454,81	454,81	0,25-
1069150 SILLON TRASLADO	454,81	454,81	0,25-
1069151 SILLON TRASLADO	454,81	454,81	0,25-
1069152 SILLON TRASLADO	454,81	454,81	0,25-
1069153 SILLON TRASLADO	454,81	454,81	0,25-
1069154 SILLON TRASLADO	454,81	454,81	0,25-
1069155 SILLON TRASLADO	454,81	454,81	0,25-
1069156 SILLON TRASLADO	454,81	454,81	0,25-
1069157 SILLON TRASLADO	454,81	454,81	0,25-



Cuentas Anuales 2008

1069158 SILLON TRASLADO	454,81	454,81	0,25-
1069159 SILLON TRASLADO	454,81	454,81	0,25-
1069160 SILLON TRASLADO	454,81	454,81	0,25-
1069161 SILLON TRASLADO	454,81	454,81	0,25-
1069162 SILLON TRASLADO	454,81	454,81	0,25-
1069163 SILLON TRASLADO	454,81	454,81	0,25-
1069164 SILLON TRASLADO	454,81	454,81	0,25-
1069165 SILLON TRASLADO	454,81	454,81	0,25-
1069166 SILLON TRASLADO	454,81	454,81	0,25-
1069167 SILLON TRASLADO	454,81	454,81	0,25-
1069168 SILLON TRASLADO	454,81	454,81	0,25-
1069169 SILLON TRASLADO	454,81	454,81	0,25-
1069170 SILLON TRASLADO	454,81	454,81	0,25-
1069171 SILLON TRASLADO	454,81	454,81	0,25-
1069172 SILLON TRASLADO	454,81	454,81	0,25-
1069173 SILLON TRASLADO	454,81	454,81	0,25-
1069174 SILLON TRASLADO	454,81	454,81	0,25-
1069175 SILLON TRASLADO	454,81	454,81	0,25-
1069176 SILLON TRASLADO	454,81	454,81	0,25-
1069177 SILLON TRASLADO	454,81	454,81	0,25-
1069178 SILLON TRASLADO	454,81	454,81	0,25-
1069179 SILLON TRASLADO	454,81	454,81	0,25-
1069180 SILLON TRASLADO	454,81	454,81	0,25-
1069181 SILLON TRASLADO	454,81	454,81	0,25-
1069182 SILLON TRASLADO	454,81	454,81	0,25-
1069183 SILLON TRASLADO	454,81	454,81	0,25-
1069184 SILLON TRASLADO	454,81	454,81	0,25-
1069185 SILLON TRASLADO	454,81	454,81	0,25-
1069186 SILLON TRASLADO	454,81	454,81	0,25-
1069187 SILLON TRASLADO	454,81	454,81	0,25-



Cuentas Anuales 2008

1069188 SILLON TRASLADO	454,81	454,81	0,25-
1069189 SILLON TRASLADO	454,81	454,81	0,25-
1069190 SILLON TRASLADO	454,81	454,81	0,25-
1069191 SILLON TRASLADO	454,81	454,81	0,25-
1069192 SILLON TRASLADO	454,81	454,81	0,25-
1069193 SILLON TRASLADO	454,81	454,81	0,25-
1069194 SILLON TRASLADO	454,81	454,81	0,25-
1069195 SILLON TRASLADO	454,81	454,81	0,25-
1069196 SILLON TRASLADO	454,81	454,81	0,25-
1069197 SILLON TRASLADO	454,81	454,81	0,25-
1069198 SILLON TRASLADO	454,81	454,81	0,25-
1069199 SILLON TRASLADO	454,81	454,81	0,25-
1069200 SILLON TRASLADO	454,81	454,81	0,25-
1069201 SILLON TRASLADO	454,81	454,81	0,25-
1069202 SILLON TRASLADO	454,81	454,81	0,25-
1069203 SILLON TRASLADO	454,81	454,81	0,25-
1069204 SILLON TRASLADO	454,81	454,81	0,25-
1069205 SILLON TRASLADO	454,81	454,81	0,25-
1069206 SILLON TRASLADO	454,81	454,81	0,25-
1069207 SILLON TRASLADO	454,81	454,81	0,25-
1069208 SILLON TRASLADO	454,81	454,81	0,25-
1069209 SILLON TRASLADO	454,81	454,81	0,25-
1069210 SILLON TRASLADO	454,81	454,81	0,25-
1069211 SILLON TRASLADO	454,81	454,81	0,25-
1069212 SILLON TRASLADO	454,81	454,81	0,25-
1069213 SILLON TRASLADO	454,81	454,81	0,25-
1069214 SILLON TRASLADO	454,81	454,81	0,25-
1069215 SILLON TRASLADO	454,81	454,81	0,25-
1069216 SILLON TRASLADO	454,81	454,81	0,25-
1069217 SILLON TRASLADO	454,81	454,81	0,25-



Cuentas Anuales 2008

1069218 SILLON TRASLADO	454,81	454,81	0,25-
1069219 SILLON TRASLADO	454,81	454,81	0,25-
1069220 SILLON TRASLADO	454,81	454,81	0,25-
1069221 SILLON TRASLADO	454,81	454,81	0,25-
1069222 SILLON TRASLADO	454,81	454,81	0,25-
1069223 SILLON TRASLADO	454,81	454,81	0,25-
1069224 SILLON TRASLADO	454,81	454,81	0,25-
1069225 SILLON TRASLADO	454,81	454,81	0,25-
1069226 SILLON TRASLADO	454,81	454,81	0,25-
1069227 SILLON TRASLADO	454,81	454,81	0,25-
1069228 SILLON TRASLADO	454,81	454,81	0,25-
1069229 SILLON TRASLADO	454,81	454,81	0,25-
1069230 SILLON TRASLADO	454,81	454,81	0,25-
1069231 SILLON TRASLADO	454,81	454,81	0,25-
1069232 SILLON TRASLADO	454,81	454,81	0,25-
1069233 SILLON TRASLADO	454,81	454,81	0,25-
1069234 SILLON TRASLADO	454,81	454,81	0,25-
1069235 SILLON TRASLADO	454,81	454,81	0,25-
1069236 SILLON TRASLADO	454,81	454,81	0,25-
1069237 SILLON TRASLADO	454,81	454,81	0,25-
1069238 SILLON TRASLADO	454,81	454,81	0,25-
1069239 SILLON TRASLADO	454,81	454,81	0,25-
1069240 SILLON TRASLADO	454,81	454,81	0,25-
1069241 SILLON TRASLADO	454,81	454,81	0,25-
1069242 SILLON TRASLADO	454,81	454,81	0,25-
1069243 SILLON TRASLADO	454,81	454,81	0,25-
1069244 SILLON TRASLADO	454,81	454,81	0,25-
1069245 SILLON TRASLADO	454,81	454,81	0,25-
1069246 SILLON TRASLADO	454,81	454,81	0,25-
1069247 SILLON TRASLADO	454,81	454,81	0,25-



Cuentas Anuales 2008

1069248 SILLON TRASLADO	454,81	454,81	0,25-
1069249 SILLON TRASLADO	454,81	454,81	0,25-
1069250 SILLON TRASLADO	454,81	454,81	0,25-
1069251 SILLON TRASLADO	454,81	454,81	0,25-
1069252 SILLON TRASLADO	454,81	454,81	0,25-
1069253 SILLON TRASLADO	454,81	454,81	0,25-
1069254 SILLON TRASLADO	454,81	454,81	0,25-
1069255 SILLON TRASLADO	454,81	454,81	0,25-
1069256 SILLON TRASLADO	454,81	454,81	0,25-
1069257 SILLON TRASLADO	454,81	454,81	0,25-
1069258 SILLON TRASLADO	454,81	454,81	0,25-
1069259 SILLON TRASLADO	454,81	454,81	0,25-
1069260 SILLON TRASLADO	454,81	454,81	0,25-
1069261 SILLON TRASLADO	454,81	454,81	0,25-
1069262 SILLON TRASLADO	454,81	454,81	0,25-
1069263 SILLON TRASLADO	454,81	454,81	0,25-
1069264 SILLON TRASLADO	454,81	454,81	0,25-
1069265 SILLON TRASLADO	454,81	454,81	0,25-
1069266 SILLON TRASLADO	454,81	454,81	0,25-
1069267 SILLON TRASLADO	454,81	454,81	0,25-
1069268 SILLON TRASLADO	454,81	454,81	0,25-
1069269 SILLON TRASLADO	454,81	454,81	0,25-
1069427 SILLON RECLINABLE	286,80	286,80	0,47-
1069428 SILLON RECLINABLE	286,80	286,80	0,47-
1069429 SILLON RECLINABLE	286,80	286,80	0,47-
1069430 SILLON RECLINABLE	286,80	286,80	0,47-
1069431 SILLON RECLINABLE	286,80	286,80	0,47-
1069432 SILLON RECLINABLE	286,80	286,80	0,47-
1069433 SILLON RECLINABLE	286,80	286,80	0,47-
1069434 SILLON RECLINABLE	286,80	286,80	0,47-



Cuentas Anuales 2008

1069435 SILLON RECLINABLE	286,80	286,80	0,47-
1069436 SILLON RECLINABLE	286,80	286,80	0,47-
1069437 SILLON RECLINABLE	286,80	286,80	0,47-
1069438 SILLON RECLINABLE	286,80	286,80	0,47-
1069439 SILLON RECLINABLE	286,80	286,80	0,47-
1069440 SILLON RECLINABLE	286,80	286,80	0,47-
1069441 SILLON RECLINABLE	286,80	286,80	0,47-
1069442 SILLON RECLINABLE	286,80	286,80	0,47-
1069443 SILLON RECLINABLE	286,80	286,80	0,47-
1069444 SILLON RECLINABLE	286,80	286,80	0,47-
1069445 SILLON RECLINABLE	286,80	286,80	0,47-
1069446 SILLON RECLINABLE	286,80	286,80	0,47-
1069954 SILLON	207,87	207,87	0,11-
1069955 SILLON	207,76	207,76	0,11-
1070049 SILLON TRASLADO	422,72	422,72	0,12-
1070050 SILLON TRASLADO	422,72	422,72	0,12-
1070051 SILLON TRASLADO	422,72	422,72	0,12-
1070052 SILLON TRASLADO	422,72	422,72	0,12-
1070053 SILLON TRASLADO	422,72	422,72	0,12-
1070054 SILLON TRASLADO	422,72	422,72	0,12-
1070055 SILLON TRASLADO	422,72	422,72	0,12-
1070056 SILLON TRASLADO	422,72	422,72	0,12-
1070057 SILLON TRASLADO	454,81	454,81	0,12-
1070058 SILLON TRASLADO	454,81	454,81	0,12-
1070059 SILLON TRASLADO	454,81	454,81	0,12-
1070060 SILLON TRASLADO	454,81	454,81	0,12-
1070061 SILLON TRASLADO	454,81	454,81	0,12-
1070062 SILLON TRASLADO	454,81	454,81	0,12-
1070063 SILLON TRASLADO	454,81	454,81	0,12-
1070064 SILLON TRASLADO	454,81	454,81	0,12-



Cuentas Anuales 2008

1070065 SILLON TRASLADO	454,81	454,81	0,12-
1070066 SILLON TRASLADO	454,81	454,81	0,12-
1070067 SILLON TRASLADO	454,81	454,81	0,12-
1070068 SILLON TRASLADO	454,81	454,81	0,12-
1070069 SILLON TRASLADO	454,81	454,81	0,12-
1070070 SILLON TRASLADO	454,81	454,81	0,12-
1070071 SILLON TRASLADO	454,81	454,81	0,12-
1070072 SILLON TRASLADO	454,81	454,81	0,12-
1070073 SILLON TRASLADO	454,81	454,81	0,12-
1070074 SILLON TRASLADO	454,81	454,81	0,12-
1070075 SILLON TRASLADO	454,81	454,81	0,12-
1070076 SILLON TRASLADO	454,81	454,81	0,12-
1070077 SILLON TRASLADO	454,81	454,81	0,12-
1070078 SILLON TRASLADO	454,81	454,81	0,12-
1070079 SILLON TRASLADO	454,81	454,81	0,12-
1070080 SILLON TRASLADO	454,81	454,81	0,12-
1070081 SILLON TRASLADO	454,81	454,81	0,12-
1070082 SILLON TRASLADO	454,81	454,81	0,12-
1070083 SILLON TRASLADO	454,81	454,81	0,12-
1070084 SILLON TRASLADO	454,81	454,81	0,12-
1070085 SILLON TRASLADO	454,81	454,81	0,12-
1070086 SILLON TRASLADO	454,81	454,81	0,12-
1070087 SILLON TRASLADO	454,81	454,81	0,12-
1070088 SILLON TRASLADO	454,81	454,81	0,12-
1070089 SILLON TRASLADO	454,81	454,81	0,12-
1070090 SILLON TRASLADO	454,81	454,81	0,12-
1070091 SILLON TRASLADO	454,81	454,81	0,12-
1070092 SILLON TRASLADO	454,81	454,81	0,12-
1070093 SILLON TRASLADO	454,81	454,81	0,12-
1070094 SILLON TRASLADO	454,81	454,81	0,12-



Cuentas Anuales 2008

1070095 SILLON TRASLADO	454,81	454,81	0,12-
1070096 SILLON TRASLADO	454,81	454,81	0,12-
1070097 SILLON TRASLADO	454,81	454,81	0,12-
1070098 SILLON TRASLADO	454,81	454,81	0,12-
1070099 SILLON TRASLADO	454,81	454,81	0,12-
1070100 SILLON TRASLADO	454,81	454,81	0,12-
1070101 SILLON TRASLADO	454,81	454,81	0,12-
1070102 SILLON TRASLADO	454,81	454,81	0,12-
1070103 SILLON TRASLADO	454,81	454,81	0,12-
1070104 SILLON TRASLADO	454,81	454,81	0,12-
1070105 SILLON TRASLADO	454,81	454,81	0,12-
1070106 SILLON TRASLADO	454,81	454,81	0,12-
1070107 SILLON TRASLADO	454,81	454,81	0,12-
1070108 SILLON TRASLADO	454,81	454,81	0,12-
1070109 SILLON TRASLADO	454,81	454,81	0,12-
1070110 SILLON TRASLADO	454,81	454,81	0,12-
1070111 SILLON TRASLADO	454,81	454,81	0,12-
1070112 SILLON TRASLADO	454,81	454,81	0,12-
1070113 SILLON TRASLADO	454,81	454,81	0,12-
1070114 SILLON TRASLADO	454,81	454,81	0,12-
1070115 SILLON TRASLADO	454,81	454,81	0,12-
1070116 SILLON TRASLADO	454,81	454,81	0,12-
1070117 SILLON TRASLADO	454,81	454,81	0,12-
1070118 SILLON TRASLADO	454,81	454,81	0,12-
1070119 SILLON TRASLADO	454,81	454,81	0,12-
1070120 SILLON TRASLADO	454,81	454,81	0,12-
1070121 SILLON TRASLADO	454,81	454,81	0,12-
1070122 SILLON TRASLADO	454,81	454,81	0,12-
1070123 SILLON TRASLADO	454,81	454,81	0,12-
1070124 SILLON TRASLADO	454,81	454,81	0,12-



Cuentas Anuales 2008

1070125 SILLON TRASLADO	454,81	454,81	0,12-
1070126 SILLON TRASLADO	454,81	454,81	0,12-
1070127 SILLON TRASLADO	454,81	454,81	0,12-
1070128 SILLON TRASLADO	454,81	454,81	0,12-
1070129 SILLON TRASLADO	454,81	454,81	0,12-
1070130 SILLON TRASLADO	454,81	454,81	0,12-
1070131 SILLON TRASLADO	454,81	454,81	0,12-
1070290 SILLON	216,15	216,15	0,06-
1070291 SILLON	216,15	216,15	0,06-
1070292 SILLON	216,15	216,15	0,06-
1070293 SILLON	216,15	216,15	0,06-
1070294 SILLON	216,15	216,15	0,06-
1070295 SILLON	216,15	216,15	0,06-
1070296 SILLON	216,15	216,15	0,06-
1070297 SILLON	216,15	216,15	0,06-
1070298 SILLON	216,15	216,15	0,06-
1070299 SILLON	216,15	216,15	0,06-
1070300 SILLON	216,15	216,15	0,06-
1070301 SILLON	216,15	216,15	0,06-
1070302 SILLON	216,15	216,15	0,06-
1070303 SILLON	216,15	216,15	0,06-
1070304 SILLON	216,15	216,15	0,06-
1070305 SILLON	216,15	216,15	0,06-
1070306 SILLON	216,15	216,15	0,06-
1070307 SILLON	216,15	216,15	0,06-
1070308 SILLON	216,15	216,15	0,06-
1070309 SILLON	216,15	216,15	0,06-
1070310 SILLON	216,15	216,15	0,06-
1070311 SILLON	216,15	216,15	0,06-
1070312 SILLON	216,15	216,15	0,06-



Cuentas Anuales 2008

1070313 SILLON	216,15	216,15	0,06-
* 0001 Alta patrimonial	149.769,30	149.769,30	992,67-
** MMR/SIO SILLON	149.769,30	149.769,30	992,67-
1058951 SOFA DE 3 PLAZAS	974,40	974,40	71,62-
1058952 SOFA DE 3 PLAZAS	974,40	974,40	71,62-
1058953 SOFA DE 3 PLAZAS	974,40	974,40	71,62-
1058954 SOFA DE 3 PLAZAS	974,40	974,40	71,62-
1062937 SOFA 3 PLAZAS	817,80	817,80	13,18-
1062938 SOFA 3 PLAZAS	817,80	817,80	13,18-
1062939 SOFA 3 PLAZAS	817,80	817,80	13,18-
1064871 SOFA 2 PLAZAS	1.053,01	1.053,01	9,78-
1069099 SOFA 3 PLAZAS	1.315,91	1.315,91	2,16-
1069100 SOFA 3 PLAZAS	1.315,91	1.315,91	2,16-
1069101 SOFA 3 PLAZAS	1.315,91	1.315,91	2,16-
1069102 SOFA 3 PLAZAS	1.315,91	1.315,91	2,16-
1070586 SOFA 2 PLAZAS	1.053,01	1.053,01	0,29-
1070587 SOFA 2 PLAZAS	1.053,01	1.053,01	0,29-
1070588 SOFA 2 PLAZAS	1.053,01	1.053,01	0,29-
1070589 SOFA 2 PLAZAS	1.053,01	1.053,01	0,29-
1070590 SOFA 2 PLAZAS	1.053,01	1.053,01	0,29-
1070591 SOFA 2 PLAZAS	1.053,01	1.053,01	0,29-
1070592 SOFA 2 PLAZAS	1.053,01	1.053,01	0,29-
1070593 SOFA 2 PLAZAS	1.053,01	1.053,01	0,29-
1070594 SOFA 2 PLAZAS	1.053,01	1.053,01	0,29-
1070595 SOFA 2 PLAZAS	1.053,01	1.053,01	0,29-
1070596 SOFA 2 PLAZAS	1.053,01	1.053,01	0,29-
1070597 SOFA 2 PLAZAS	1.053,01	1.053,01	0,29-
1070598 SOFA 2 PLAZAS	1.053,01	1.053,01	0,29-
1070599 SOFA 2 PLAZAS	1.053,01	1.053,01	0,29-
1070600 SOFA 2 PLAZAS	1.053,01	1.053,01	0,29-



Cuentas Anuales 2008

1070601 SOFA 2 PLAZAS	1.053,01	1.053,01	0,29-
1070602 SOFA 2 PLAZAS	1.053,01	1.053,01	0,29-
1070603 SOFA 2 PLAZAS	1.053,01	1.053,01	0,29-
1070604 SOFA 2 PLAZAS	1.053,01	1.053,01	0,29-
1070605 SOFA 2 PLAZAS	1.053,01	1.053,01	0,29-
1070606 SOFA 2 PLAZAS	1.053,01	1.053,01	0,29-
1070607 SOFA 2 PLAZAS	1.053,01	1.053,01	0,29-
1070608 SOFA 2 PLAZAS	1.053,01	1.053,01	0,29-
1070609 SOFA 2 PLAZAS	1.053,01	1.053,01	0,29-
* 0001 Alta patrimonial	37.939,89	37.939,89	351,40-
** MMR/SOF SOFA	37.939,89	37.939,89	351,40-
1060447 SOPORTE PARA TV LCD	37,01	37,01	1,78-
1060448 SOPORTE PARA TV LCD	37,01	37,01	1,78-
1060449 SOPORTE PARA TV LCD	43,00	43,00	2,07-
* 0001 Alta patrimonial	117,02	117,02	5,63-
** MMR/STV SOPORTE TV	117,02	117,02	5,63-
1063295 TABLON DE ANUNCIOS CORCHO	72,00	72,00	0,87-
1063296 TABLON DE ANUNCIOS CORCHO	72,00	72,00	0,87-
1063297 TABLON DE ANUNCIOS CORCHO	72,00	72,00	0,87-
1063298 TABLON DE ANUNCIOS CORCHO	72,00	72,00	0,87-
1063299 TABLON DE ANUNCIOS CORCHO	72,00	72,00	0,87-
1063300 TABLON DE ANUNCIOS CORCHO	72,00	72,00	0,87-
1063301 TABLON DE ANUNCIOS PUERTAS CRISTAL	295,00	295,00	3,55-
1063302 TABLON DE ANUNCIOS PUERTAS CRISTAL	295,00	295,00	3,55-
1064309 TABLON DE ANUNCIOS CORCHO	32,00	32,00	0,38-
1064310 TABLON DE ANUNCIOS CORCHO	32,00	32,00	0,38-
1064311 TABLON DE ANUNCIOS CORCHO	32,00	32,00	0,38-
1064312 TABLON DE ANUNCIOS CORCHO	32,00	32,00	0,38-
1064313 TABLON DE ANUNCIOS CORCHO	32,00	32,00	0,38-
1064314 TABLON DE ANUNCIOS CORCHO	32,00	32,00	0,38-



Cuentas Anuales 2008

1064315 TABLON DE ANUNCIOS CORCHO	32,00	32,00	0,38-
1064316 TABLON DE ANUNCIOS CORCHO	32,00	32,00	0,38-
1064317 TABLON DE ANUNCIOS CORCHO	32,00	32,00	0,38-
1064318 TABLON DE ANUNCIOS CORCHO	32,00	32,00	0,38-
1064319 TABLON DE ANUNCIOS CORCHO	32,00	32,00	0,38-
1064320 TABLON DE ANUNCIOS CORCHO	32,00	32,00	0,38-
* 0001 Alta patrimonial	1.406,00	1.406,00	16,88-
** MMR/TAN TABLON DE ANUNCIOS	1.406,00	1.406,00	16,88-
1059097 TAQUILLA INICIAL	99,99	99,99	6,97-
1059098 TAQUILLA INICIAL	99,66	99,66	6,95-
1059099 TAQUILLA INICIAL	99,66	99,66	6,95-
1059100 TAQUILLA INICIAL	99,66	99,66	6,95-
1059101 TAQUILLA EXTENSION	90,14	90,14	6,28-
1059102 TAQUILLA EXTENSION	90,14	90,14	6,28-
1059103 TAQUILLA EXTENSION	90,14	90,14	6,28-
1059104 TAQUILLA EXTENSION	90,14	90,14	6,28-
1059105 TAQUILLA EXTENSION	90,14	90,14	6,28-
1059106 TAQUILLA EXTENSION	90,14	90,14	6,28-
1059107 TAQUILLA EXTENSION	90,14	90,14	6,28-
1059108 TAQUILLA EXTENSION	90,14	90,14	6,28-
1059109 TAQUILLA EXTENSION	90,14	90,14	6,28-
1059110 TAQUILLA EXTENSION	90,14	90,14	6,28-
1059111 TAQUILLA EXTENSION	90,14	90,14	6,28-
1059112 TAQUILLA EXTENSION	90,14	90,14	6,28-
1059113 TAQUILLA EXTENSION	90,14	90,14	6,28-
1059114 TAQUILLA EXTENSION	90,14	90,14	6,28-
1059115 TAQUILLA EXTENSION	90,14	90,14	6,28-
1059116 TAQUILLA EXTENSION	90,14	90,14	6,28-
1059117 TAQUILLA EXTENSION	90,14	90,14	6,28-
1059118 TAQUILLA EXTENSION	90,14	90,14	6,28-



Cuentas Anuales 2008

1059119 TAQUILLA EXTENSION	90,14	90,14	6,28-
1059120 TAQUILLA EXTENSION	90,14	90,14	6,28-
1059121 TAQUILLA EXTENSION	90,14	90,14	6,28-
1059122 TAQUILLA EXTENSION	90,14	90,14	6,28-
1059123 TAQUILLA EXTENSION	90,14	90,14	6,28-
1059124 TAQUILLA EXTENSION	90,14	90,14	6,28-
1059125 TAQUILLA EXTENSION	90,14	90,14	6,28-
1059126 TAQUILLA EXTENSION	90,14	90,14	6,28-
1059127 TAQUILLA EXTENSION	90,14	90,14	6,28-
1059128 TAQUILLA EXTENSION	90,14	90,14	6,28-
1059129 TAQUILLA EXTENSION	90,14	90,14	6,28-
1059130 TAQUILLA EXTENSION	90,14	90,14	6,28-
1059131 TAQUILLA EXTENSION	90,14	90,14	6,28-
1059132 TAQUILLA EXTENSION	90,14	90,14	6,28-
1059133 TAQUILLA EXTENSION	90,14	90,14	6,28-
1059134 TAQUILLA EXTENSION	90,14	90,14	6,28-
1059135 TAQUILLA EXTENSION	90,14	90,14	6,28-
1059136 TAQUILLA EXTENSION	90,14	90,14	6,28-
1059137 TAQUILLA EXTENSION	90,14	90,14	6,28-
1059138 TAQUILLA EXTENSION	90,14	90,14	6,28-
1059139 TAQUILLA EXTENSION	90,14	90,14	6,28-
1059140 TAQUILLA EXTENSION	90,14	90,14	6,28-
1059141 TAQUILLA EXTENSION	90,14	90,14	6,28-
1059142 TAQUILLA EXTENSION	90,14	90,14	6,28-
1059143 TAQUILLA EXTENSION	90,14	90,14	6,28-
1059144 TAQUILLA EXTENSION	90,14	90,14	6,28-
1059145 TAQUILLA EXTENSION	90,14	90,14	6,28-
1059146 TAQUILLA EXTENSION	90,14	90,14	6,28-
1059147 TAQUILLA EXTENSION	90,14	90,14	6,28-
1059148 TAQUILLA EXTENSION	90,14	90,14	6,28-



Cuentas Anuales 2008

1059149 TAQUILLA EXTENSION	90,14	90,14	6,28-
1059150 TAQUILLA EXTENSION	90,14	90,14	6,28-
1059151 TAQUILLA EXTENSION	90,14	90,14	6,28-
1059152 TAQUILLA EXTENSION	90,14	90,14	6,28-
1059153 TAQUILLA EXTENSION	90,14	90,14	6,28-
1059154 TAQUILLA EXTENSION	90,14	90,14	6,28-
1059155 TAQUILLA EXTENSION	90,14	90,14	6,28-
1059156 TAQUILLA EXTENSION	90,14	90,14	6,28-
1059157 TAQUILLA EXTENSION	90,14	90,14	6,28-
1059158 TAQUILLA EXTENSION	90,14	90,14	6,28-
1059159 TAQUILLA EXTENSION	90,14	90,14	6,28-
1059160 TAQUILLA EXTENSION	90,14	90,14	6,28-
1059161 TAQUILLA EXTENSION	90,14	90,14	6,28-
1059162 TAQUILLA EXTENSION	90,14	90,14	6,28-
1059163 TAQUILLA EXTENSION	90,14	90,14	6,28-
1059164 TAQUILLA EXTENSION	90,14	90,14	6,28-
1059165 TAQUILLA EXTENSION	90,14	90,14	6,28-
1059166 TAQUILLA EXTENSION	90,14	90,14	6,28-
1059167 TAQUILLA EXTENSION	90,14	90,14	6,28-
1059168 TAQUILLA EXTENSION	90,14	90,14	6,28-
1059169 TAQUILLA EXTENSION	90,14	90,14	6,28-
1059170 TAQUILLA EXTENSION	90,14	90,14	6,28-
1059171 TAQUILLA EXTENSION	90,14	90,14	6,28-
1059172 TAQUILLA EXTENSION	90,14	90,14	6,28-
1059173 TAQUILLA EXTENSION	90,14	90,14	6,28-
1059174 TAQUILLA EXTENSION	90,14	90,14	6,28-
1059175 TAQUILLA EXTENSION	90,14	90,14	6,28-
1059176 TAQUILLA EXTENSION	90,14	90,14	6,28-
1059177 TAQUILLA EXTENSION	90,14	90,14	6,28-
1059178 TAQUILLA EXTENSION	90,14	90,14	6,28-



Cuentas Anuales 2008

1059179 TAQUILLA EXTENSION	90,14	90,14	6,28-
1059180 TAQUILLA EXTENSION	90,14	90,14	6,28-
1059181 TAQUILLA EXTENSION	90,14	90,14	6,28-
1059182 TAQUILLA EXTENSION	90,14	90,14	6,28-
1059183 TAQUILLA EXTENSION	90,14	90,14	6,28-
1059184 TAQUILLA EXTENSION	90,14	90,14	6,28-
1059185 TAQUILLA EXTENSION	90,14	90,14	6,28-
1059186 TAQUILLA EXTENSION	90,14	90,14	6,28-
1059187 TAQUILLA EXTENSION	90,14	90,14	6,28-
1059188 TAQUILLA EXTENSION	90,14	90,14	6,28-
1059189 TAQUILLA EXTENSION	90,14	90,14	6,28-
1059190 TAQUILLA EXTENSION	90,14	90,14	6,28-
1059191 TAQUILLA EXTENSION	90,14	90,14	6,28-
1059192 TAQUILLA EXTENSION	90,14	90,14	6,28-
1059193 TAQUILLA EXTENSION	90,14	90,14	6,28-
1059194 TAQUILLA EXTENSION	90,14	90,14	6,28-
1059195 TAQUILLA EXTENSION	90,14	90,14	6,28-
1059196 TAQUILLA EXTENSION	90,14	90,14	6,28-
1059279 TAQUILLA INICIAL	99,99	99,99	6,97-
1059280 TAQUILLA INICIAL	99,66	99,66	6,95-
1059281 TAQUILLA INICIAL	99,66	99,66	6,95-
1059282 TAQUILLA INICIAL	99,66	99,66	6,95-
1059283 TAQUILLA INICIAL	99,66	99,66	6,95-
1059284 TAQUILLA INICIAL	99,66	99,66	6,95-
1059285 TAQUILLA EXTENSION	90,14	90,14	6,28-
1059286 TAQUILLA EXTENSION	90,14	90,14	6,28-
1059287 TAQUILLA EXTENSION	90,14	90,14	6,28-
1059288 TAQUILLA EXTENSION	90,14	90,14	6,28-
1059289 TAQUILLA EXTENSION	90,14	90,14	6,28-
1059290 TAQUILLA EXTENSION	90,14	90,14	6,28-



Cuentas Anuales 2008

1059291 TAQUILLA EXTENSION	90,14	90,14	6,28-
1059292 TAQUILLA EXTENSION	90,14	90,14	6,28-
1059293 TAQUILLA EXTENSION	90,14	90,14	6,28-
1059294 TAQUILLA EXTENSION	90,14	90,14	6,28-
1059295 TAQUILLA EXTENSION	90,14	90,14	6,28-
1059296 TAQUILLA EXTENSION	90,14	90,14	6,28-
1059297 TAQUILLA EXTENSION	90,14	90,14	6,28-
1059298 TAQUILLA EXTENSION	90,14	90,14	6,28-
1059299 TAQUILLA EXTENSION	90,14	90,14	6,28-
1059300 TAQUILLA EXTENSION	90,14	90,14	6,28-
1059301 TAQUILLA EXTENSION	90,14	90,14	6,28-
1059302 TAQUILLA EXTENSION	90,14	90,14	6,28-
1059303 TAQUILLA EXTENSION	90,14	90,14	6,28-
1059304 TAQUILLA EXTENSION	90,14	90,14	6,28-
1059305 TAQUILLA EXTENSION	90,14	90,14	6,28-
1059306 TAQUILLA EXTENSION	90,14	90,14	6,28-
1059307 TAQUILLA EXTENSION	90,14	90,14	6,28-
1059308 TAQUILLA EXTENSION	90,14	90,14	6,28-
1059309 TAQUILLA EXTENSION	90,14	90,14	6,28-
1059310 TAQUILLA EXTENSION	90,14	90,14	6,28-
1059311 TAQUILLA EXTENSION	90,14	90,14	6,28-
1059312 TAQUILLA EXTENSION	90,14	90,14	6,28-
1059313 TAQUILLA EXTENSION	90,14	90,14	6,28-
1059314 TAQUILLA EXTENSION	90,14	90,14	6,28-
1059315 TAQUILLA EXTENSION	90,14	90,14	6,28-
1059316 TAQUILLA EXTENSION	90,14	90,14	6,28-
1059317 TAQUILLA EXTENSION	90,14	90,14	6,28-
1059318 TAQUILLA EXTENSION	90,14	90,14	6,28-
1059319 TAQUILLA EXTENSION	90,14	90,14	6,28-
1059320 TAQUILLA EXTENSION	90,14	90,14	6,28-



Cuentas Anuales 2008

1059321 TAQUILLA EXTENSION	90,14	90,14	6,28-
1059322 TAQUILLA EXTENSION	90,14	90,14	6,28-
1059323 TAQUILLA EXTENSION	90,14	90,14	6,28-
1059324 TAQUILLA EXTENSION	90,14	90,14	6,28-
1059325 TAQUILLA EXTENSION	90,14	90,14	6,28-
1059326 TAQUILLA EXTENSION	90,14	90,14	6,28-
1059327 TAQUILLA EXTENSION	90,14	90,14	6,28-
1059328 TAQUILLA EXTENSION	90,14	90,14	6,28-
1059329 TAQUILLA EXTENSION	90,14	90,14	6,28-
1059330 TAQUILLA EXTENSION	90,14	90,14	6,28-
1059331 TAQUILLA EXTENSION	90,14	90,14	6,28-
1059332 TAQUILLA EXTENSION	90,14	90,14	6,28-
1059333 TAQUILLA EXTENSION	90,14	90,14	6,28-
1059334 TAQUILLA EXTENSION	90,14	90,14	6,28-
1059335 TAQUILLA EXTENSION	90,14	90,14	6,28-
1059336 TAQUILLA EXTENSION	90,14	90,14	6,28-
1059337 TAQUILLA EXTENSION	90,14	90,14	6,28-
1059338 TAQUILLA EXTENSION	90,14	90,14	6,28-
1059339 TAQUILLA EXTENSION	90,14	90,14	6,28-
1059340 TAQUILLA EXTENSION	90,14	90,14	6,28-
1059341 TAQUILLA EXTENSION	90,14	90,14	6,28-
1059342 TAQUILLA EXTENSION	90,14	90,14	6,28-
1059343 TAQUILLA EXTENSION	90,14	90,14	6,28-
1059344 TAQUILLA EXTENSION	90,14	90,14	6,28-
1059345 TAQUILLA EXTENSION	90,14	90,14	6,28-
1059346 TAQUILLA EXTENSION	90,14	90,14	6,28-
1059347 TAQUILLA EXTENSION	90,14	90,14	6,28-
1059348 TAQUILLA EXTENSION	90,14	90,14	6,28-
1059349 TAQUILLA EXTENSION	90,14	90,14	6,28-
1059350 TAQUILLA EXTENSION	90,14	90,14	6,28-



Cuentas Anuales 2008

1059351 TAQUILLA EXTENSION	90,14	90,14	6,28-
1059352 TAQUILLA EXTENSION	90,14	90,14	6,28-
1059353 TAQUILLA EXTENSION	90,14	90,14	6,28-
1059354 TAQUILLA EXTENSION	90,14	90,14	6,28-
1059355 TAQUILLA EXTENSION	90,14	90,14	6,28-
1059356 TAQUILLA EXTENSION	90,14	90,14	6,28-
1059357 TAQUILLA EXTENSION	90,14	90,14	6,28-
1059358 TAQUILLA EXTENSION	90,14	90,14	6,28-
1059359 TAQUILLA EXTENSION	90,14	90,14	6,28-
1059360 TAQUILLA EXTENSION	90,14	90,14	6,28-
1059361 TAQUILLA EXTENSION	90,14	90,14	6,28-
1059362 TAQUILLA EXTENSION	90,14	90,14	6,28-
1059363 TAQUILLA EXTENSION	90,14	90,14	6,28-
1059364 TAQUILLA EXTENSION	90,14	90,14	6,28-
1059365 TAQUILLA EXTENSION	90,14	90,14	6,28-
1059366 TAQUILLA EXTENSION	90,14	90,14	6,28-
1059367 TAQUILLA EXTENSION	90,14	90,14	6,28-
1059368 TAQUILLA EXTENSION	90,14	90,14	6,28-
1059369 TAQUILLA EXTENSION	90,14	90,14	6,28-
1059370 TAQUILLA EXTENSION	90,14	90,14	6,28-
1059371 TAQUILLA EXTENSION	90,14	90,14	6,28-
1059372 TAQUILLA EXTENSION	90,14	90,14	6,28-
1059373 TAQUILLA EXTENSION	90,14	90,14	6,28-
1059374 TAQUILLA EXTENSION	90,14	90,14	6,28-
1059375 TAQUILLA EXTENSION	90,14	90,14	6,28-
1059376 TAQUILLA EXTENSION	90,14	90,14	6,28-
1059377 TAQUILLA EXTENSION	90,14	90,14	6,28-
1059378 TAQUILLA EXTENSION	90,14	90,14	6,28-
1059379 TAQUILLA EXTENSION	90,14	90,14	6,28-
1059380 TAQUILLA EXTENSION	90,14	90,14	6,28-



Cuentas Anuales 2008

1059381 TAQUILLA EXTENSION	90,14	90,14	6,28-
1059382 TAQUILLA EXTENSION	90,14	90,14	6,28-
1059383 TAQUILLA EXTENSION	90,14	90,14	6,28-
1059384 TAQUILLA EXTENSION	90,14	90,14	6,28-
1061317 TAQUILLA 3 PLAZAS	182,93	182,93	4,30-
1061318 TAQUILLA 4 PLAZAS	196,02	196,02	4,61-
1061319 TAQUILLA 4 PLAZAS	196,02	196,02	4,61-
1061320 TAQUILLA 4 PLAZAS	196,02	196,02	4,61-
1061321 TAQUILLA 4 PLAZAS	195,99	195,99	4,61-
1061322 TAQUILLA 4 PLAZAS	196,02	196,02	4,61-
1061323 TAQUILLA 4 PLAZAS	196,02	196,02	4,61-
1061324 TAQUILLA 4 PLAZAS	196,02	196,02	4,61-
1061325 TAQUILLA 4 PLAZAS	196,02	196,02	4,61-
1061326 TAQUILLA 4 PLAZAS	196,02	196,02	4,61-
1061327 TAQUILLA 4 PLAZAS	196,02	196,02	4,61-
1061328 TAQUILLA 4 PLAZAS	196,02	196,02	4,61-
1064740 TAQUILLA	174,33	174,33	1,62-
1064741 TAQUILLA	174,43	174,43	1,62-
1064742 TAQUILLA	174,43	174,43	1,62-
1064743 TAQUILLA	174,43	174,43	1,62-
1064744 TAQUILLA	174,43	174,43	1,62-
1065654 TAQUILLA 1 PLAZA	100,79	100,79	0,74-
1065655 TAQUILLA 2 PLAZAS	163,45	163,45	1,21-
1065656 TAQUILLA 2 PLAZAS	163,45	163,45	1,21-
1065657 TAQUILLA 4 PLAZAS	184,20	184,20	1,36-
1065658 TAQUILLA 4 PLAZAS	184,20	184,20	1,36-
1065659 TAQUILLA 2 PLAZAS	116,99	116,99	0,86-
1068540 TAQUILLA INICIAL	158,94	158,94	0,26-
1068541 TAQUILLA INICIAL	158,82	158,82	0,26-
1068542 TAQUILLA INICIAL	158,82	158,82	0,26-



Cuentas Anuales 2008

1068543 TAQUILLA INICIAL	158,82	158,82	0,26-
1068544 TAQUILLA INICIAL	158,82	158,82	0,26-
1068545 TAQUILLA INICIAL	158,82	158,82	0,26-
1068546 TAQUILLA INICIAL	158,82	158,82	0,26-
1068547 TAQUILLA EXTENSION	132,58	132,58	0,22-
1068548 TAQUILLA EXTENSION	132,58	132,58	0,22-
1068549 TAQUILLA EXTENSION	132,58	132,58	0,22-
1068550 TAQUILLA EXTENSION	132,58	132,58	0,22-
1068551 TAQUILLA EXTENSION	132,58	132,58	0,22-
1068552 TAQUILLA EXTENSION	132,58	132,58	0,22-
1068553 TAQUILLA EXTENSION	132,58	132,58	0,22-
1068554 TAQUILLA EXTENSION	132,58	132,58	0,22-
1068555 TAQUILLA EXTENSION	132,58	132,58	0,22-
1068556 TAQUILLA EXTENSION	132,58	132,58	0,22-
1068557 TAQUILLA EXTENSION	132,58	132,58	0,22-
1068558 TAQUILLA EXTENSION	132,58	132,58	0,22-
1068559 TAQUILLA EXTENSION	132,58	132,58	0,22-
1068560 TAQUILLA EXTENSION	132,58	132,58	0,22-
1068561 TAQUILLA EXTENSION	132,58	132,58	0,22-
1068562 TAQUILLA EXTENSION	132,58	132,58	0,22-
1068563 TAQUILLA EXTENSION	132,58	132,58	0,22-
1068564 TAQUILLA EXTENSION	132,58	132,58	0,22-
1068565 TAQUILLA EXTENSION	132,58	132,58	0,22-
1068566 TAQUILLA EXTENSION	132,58	132,58	0,22-
1068567 TAQUILLA EXTENSION	132,58	132,58	0,22-
1068568 TAQUILLA EXTENSION	132,58	132,58	0,22-
1068569 TAQUILLA EXTENSION	132,58	132,58	0,22-
1068570 TAQUILLA EXTENSION	132,58	132,58	0,22-
1068571 TAQUILLA EXTENSION	132,58	132,58	0,22-
1068572 TAQUILLA EXTENSION	132,58	132,58	0,22-



Cuentas Anuales 2008

1068573 TAQUILLA EXTENSION	132,58	132,58	0,22-
1068574 TAQUILLA EXTENSION	132,58	132,58	0,22-
1068575 TAQUILLA EXTENSION	132,58	132,58	0,22-
1068576 TAQUILLA EXTENSION	132,58	132,58	0,22-
1068577 TAQUILLA EXTENSION	132,58	132,58	0,22-
1068578 TAQUILLA EXTENSION	132,58	132,58	0,22-
1068579 TAQUILLA EXTENSION	132,58	132,58	0,22-
1068580 TAQUILLA EXTENSION	132,58	132,58	0,22-
1068581 TAQUILLA EXTENSION	132,58	132,58	0,22-
1068582 TAQUILLA EXTENSION	132,58	132,58	0,22-
1068583 TAQUILLA EXTENSION	132,58	132,58	0,22-
1068584 TAQUILLA EXTENSION	132,58	132,58	0,22-
1068585 TAQUILLA EXTENSION	132,58	132,58	0,22-
1068586 TAQUILLA EXTENSION	132,58	132,58	0,22-
1068587 TAQUILLA EXTENSION	132,58	132,58	0,22-
1068588 TAQUILLA EXTENSION	132,58	132,58	0,22-
1068589 TAQUILLA EXTENSION	132,58	132,58	0,22-
1068590 TAQUILLA EXTENSION	132,58	132,58	0,22-
1068591 TAQUILLA EXTENSION	132,58	132,58	0,22-
1068592 TAQUILLA EXTENSION	132,58	132,58	0,22-
1068593 TAQUILLA EXTENSION	132,58	132,58	0,22-
1068594 TAQUILLA EXTENSION	132,58	132,58	0,22-
1068595 TAQUILLA EXTENSION	132,58	132,58	0,22-
1068596 TAQUILLA EXTENSION	132,58	132,58	0,22-
1068597 TAQUILLA EXTENSION	132,58	132,58	0,22-
1068598 TAQUILLA EXTENSION	132,58	132,58	0,22-
1068599 TAQUILLA EXTENSION	132,58	132,58	0,22-
1068600 TAQUILLA EXTENSION	132,58	132,58	0,22-
1068601 TAQUILLA EXTENSION	132,58	132,58	0,22-
1068602 TAQUILLA EXTENSION	132,58	132,58	0,22-



Cuentas Anuales 2008

1068603 TAQUILLA EXTENSION	132,58	132,58	0,22-
1068604 TAQUILLA EXTENSION	132,58	132,58	0,22-
1068605 TAQUILLA EXTENSION	132,58	132,58	0,22-
1068606 TAQUILLA EXTENSION	132,58	132,58	0,22-
1068607 TAQUILLA EXTENSION	132,58	132,58	0,22-
1068608 TAQUILLA EXTENSION	132,58	132,58	0,22-
1068609 TAQUILLA EXTENSION	132,58	132,58	0,22-
1068610 TAQUILLA EXTENSION	132,58	132,58	0,22-
1068611 TAQUILLA EXTENSION	132,58	132,58	0,22-
1068612 TAQUILLA EXTENSION	132,58	132,58	0,22-
1068613 TAQUILLA EXTENSION	132,58	132,58	0,22-
1068614 TAQUILLA EXTENSION	132,58	132,58	0,22-
1068615 TAQUILLA EXTENSION	132,58	132,58	0,22-
1068616 TAQUILLA EXTENSION	132,58	132,58	0,22-
1068617 TAQUILLA EXTENSION	132,58	132,58	0,22-
* 0001 Alta patrimonial	33.313,99	33.313,99	1.387,71-
** MMR/TAQ TAQUILLA	33.313,99	33.313,99	1.387,71-
1059800 TUMBONA	51,00	51,00	2,55-
1059801 TUMBONA	51,00	51,00	2,55-
1059802 TUMBONA	51,00	51,00	2,55-
1059803 TUMBONA	51,00	51,00	2,55-
1059804 TUMBONA	51,00	51,00	2,55-
1059805 TUMBONA	51,00	51,00	2,55-
1059806 TUMBONA	51,00	51,00	2,55-
1059807 TUMBONA	51,00	51,00	2,55-
1059808 TUMBONA	51,00	51,00	2,55-
1059809 TUMBONA	51,00	51,00	2,55-
1059810 TUMBONA	51,00	51,00	2,55-
1059811 TUMBONA	51,00	51,00	2,55-
* 0001 Alta patrimonial	612,00	612,00	30,60-



Cuentas Anuales 2008

** MMR/TBN TUMBONA	612,00	612,00	30,60-
1061460 TOCADOR	790,44	790,44	18,57-
* 0001 Alta patrimonial	790,44	790,44	18,57-
** MMR/TOC TOCADOR	790,44	790,44	18,57-
1059739 TOLDO DOBLE	2.900,00	2.900,00	156,09-
1059740 TOLDO DOBLE	2.900,00	2.900,00	156,09-
1059741 TOLDO DOBLE	2.900,00	2.900,00	156,09-
* 0001 Alta patrimonial	8.700,00	8.700,00	468,27-
** MMR/TOL TOLDO DE LONA	8.700,00	8.700,00	468,27-
*** 2264 2264	1.303.968,07	1.303.968,07	14.324,20-
1059676 IMPRESORA INYECCION DE TINTA	409,50	409,50	58,46-
1059677 IMPRESORA INYECCION DE TINTA	409,48	409,48	58,46-
1059678 IMPRESORA INYECCION DE TINTA	187,80	187,80	26,81-
1059679 IMPRESORA INYECCION DE TINTA	187,80	187,80	26,81-
1059680 IMPRESORA INYECCION DE TINTA	187,80	187,80	26,81-
1059681 IMPRESORA INYECCION DE TINTA	187,80	187,80	26,81-
1059682 IMPRESORA INYECCION DE TINTA	187,80	187,80	26,81-
1062383 IMPRESORA INYECCION DE TINTA	146,84	146,84	7,72-
1062384 IMPRESORA INYECCION DE TINTA	146,83	146,83	7,72-
1062385 IMPRESORA INYECCION DE TINTA	146,83	146,83	7,72-
1069488 IMPRESORA INYECCION DE TINTA	272,94	272,94	0,56-
1069689 IMPRESORA INYECCION DE TINTA	138,04	138,04	0,28-
1069690 IMPRESORA INYECCION DE TINTA	138,04	138,04	0,28-
1069691 IMPRESORA INYECCION DE TINTA	138,04	138,04	0,28-
1069692 IMPRESORA INYECCION DE TINTA	138,04	138,04	0,28-
1069693 IMPRESORA INYECCION DE TINTA	138,04	138,04	0,28-
* 0001 Alta patrimonial	3.161,62	3.161,62	276,09-
** MII/IIN IMPRESORA DE INYECCION TINTA	3.161,62	3.161,62	276,09-
1060802 IMPRESORA LASER	231,00	231,00	16,41-
1060803 IMPRESORA LASER	231,00	231,00	16,41-



Cuentas Anuales 2008

1060804 IMPRESORA LASER	231,00	231,00	16,41-
1060805 IMPRESORA LASER	231,00	231,00	16,41-
1060806 IMPRESORA LASER	231,00	231,00	16,41-
1060876 IMPRESORA LASER	956,30	956,30	65,32-
1060877 IMPRESORA LASER	956,30	956,30	65,32-
1060878 IMPRESORA LASER	956,30	956,30	65,32-
1061587 IMPRESORA LASER	107,11	107,11	5,20-
1061588 IMPRESORA LASER	107,10	107,10	5,20-
1061589 IMPRESORA LASER	107,10	107,10	5,20-
1061590 IMPRESORA LASER	107,10	107,10	5,20-
1061591 IMPRESORA LASER	107,10	107,10	5,20-
1062238 IMPRESORA LASER	187,95	187,95	10,78-
1062239 IMPRESORA LASER	187,97	187,97	10,78-
1062240 IMPRESORA LASER	187,97	187,97	10,78-
1062241 IMPRESORA LASER	187,97	187,97	10,78-
1062242 IMPRESORA LASER	187,97	187,97	10,78-
1062377 IMPRESORA LASER	1.828,49	1.828,49	96,17-
1062378 IMPRESORA LASER	1.828,47	1.828,47	96,17-
1062379 IMPRESORA LASER	1.828,47	1.828,47	96,17-
1062380 IMPRESORA LASER	1.828,47	1.828,47	96,17-
1062381 IMPRESORA LASER	1.828,47	1.828,47	96,17-
1062382 IMPRESORA LASER	1.828,47	1.828,47	96,17-
1062522 IMPRESORA LASER	1.646,95	1.646,95	79,87-
1062523 IMPRESORA LASER	1.646,94	1.646,94	79,87-
1062524 IMPRESORA LASER	1.646,94	1.646,94	79,87-
1062738 IMPRESORA LASER	124,22	124,22	4,92-
1062739 IMPRESORA LASER	124,24	124,24	4,92-
1062740 IMPRESORA LASER	124,24	124,24	4,92-
1062741 IMPRESORA LASER	124,24	124,24	4,92-
1062742 IMPRESORA LASER	124,24	124,24	4,92-



Cuentas Anuales 2008

1064939 IMPRESORA LASER	449,61	449,61	9,52-
1064940 IMPRESORA LASER	449,63	449,63	9,52-
1064941 IMPRESORA LASER	449,63	449,63	9,52-
1064942 IMPRESORA LASER	449,63	449,63	9,52-
1064943 IMPRESORA LASER	449,63	449,63	9,52-
1064944 IMPRESORA LASER	449,63	449,63	9,52-
1064945 IMPRESORA LASER	449,63	449,63	9,52-
1064946 IMPRESORA LASER	449,63	449,63	9,52-
1064947 IMPRESORA LASER	449,63	449,63	9,52-
1064948 IMPRESORA LASER	449,63	449,63	9,52-
1066146 IMPRESORA LASER	800,00	800,00	4,92-
1066147 IMPRESORA LASER	800,00	800,00	4,92-
1066148 IMPRESORA LASER	800,00	800,00	4,92-
1066149 IMPRESORA LASER	800,00	800,00	4,92-
1066150 IMPRESORA LASER	800,00	800,00	4,92-
1066151 IMPRESORA LASER	800,00	800,00	4,92-
1066152 IMPRESORA LASER	800,00	800,00	4,92-
1066153 IMPRESORA LASER	800,00	800,00	4,92-
1066154 IMPRESORA LASER	800,00	800,00	4,92-
1066155 IMPRESORA LASER	800,06	800,06	4,92-
1069275 IMPRESORA LASER	92,26	92,26	0,38-
1069276 IMPRESORA LASER	92,24	92,24	0,38-
1069277 IMPRESORA LASER	92,24	92,24	0,38-
1069278 IMPRESORA LASER	92,24	92,24	0,38-
1069279 IMPRESORA LASER	92,24	92,24	0,38-
1069512 IMPRESORA LASER	1.697,08	1.697,08	3,48-
1069513 IMPRESORA LASER	1.697,08	1.697,08	3,48-
1069514 IMPRESORA LASER	1.697,08	1.697,08	3,48-
1069515 IMPRESORA LASER	1.697,08	1.697,08	3,48-
1069516 IMPRESORA LASER	1.697,08	1.697,08	3,48-



Cuentas Anuales 2008

1069676 IMPRESORA LASER	231,01	231,01	0,47-
1069677 IMPRESORA LASER	231,00	231,00	0,47-
1069678 IMPRESORA LASER	231,00	231,00	0,47-
1069679 IMPRESORA LASER	231,00	231,00	0,47-
1069680 IMPRESORA LASER	231,00	231,00	0,47-
1069976 IMPRESORA LASER	3.059,17	3.059,17	4,18-
1069977 IMPRESORA LASER	3.059,16	3.059,16	4,18-
1069978 IMPRESORA LASER	800,00	800,00	1,09-
1069979 IMPRESORA LASER	800,00	800,00	1,09-
1069980 IMPRESORA LASER	800,00	800,00	1,09-
1069981 IMPRESORA LASER	800,00	800,00	1,09-
1069982 IMPRESORA LASER	800,00	800,00	1,09-
1069983 IMPRESORA LASER	800,00	800,00	1,09-
1069984 IMPRESORA LASER	800,00	800,00	1,09-
1069985 IMPRESORA LASER	800,04	800,04	1,09-
1070658 IMPRESORA	231,01	231,01	0,32-
1070659 IMPRESORA	231,00	231,00	0,32-
1070660 IMPRESORA	231,00	231,00	0,32-
1070661 IMPRESORA	231,00	231,00	0,32-
1070662 IMPRESORA	231,00	231,00	0,32-
* 0001 Alta patrimonial	58.303,44	58.303,44	1.383,87-
** MII/ILA IMPRESORA LASER	58.303,44	58.303,44	1.383,87-
1062517 IMPRESORA DE TICKETS	459,34	459,34	23,85-
1062518 IMPRESORA DE TICKETS	459,35	459,35	23,85-
1062519 IMPRESORA DE TICKETS	459,35	459,35	23,85-
1062520 IMPRESORA DE TICKETS	459,35	459,35	23,85-
1062521 IMPRESORA DE TICKETS	459,35	459,35	23,85-
1064554 IMPRESORA DE TICKETS	478,16	478,16	14,70-
1064555 IMPRESORA DE TICKETS	478,18	478,18	14,70-
1064556 IMPRESORA DE TICKETS	478,18	478,18	14,70-



Cuentas Anuales 2008

1064557 IMPRESORA DE TICKETS	478,18	478,18	14,70-
1064558 IMPRESORA DE TICKETS	478,18	478,18	14,70-
1069671 IMPRESORA DE ETIQUETAS/TICKETS	564,48	564,48	1,16-
1069672 IMPRESORA DE ETIQUETAS/TICKETS	564,48	564,48	1,16-
1069673 IMPRESORA DE ETIQUETAS/TICKETS	564,48	564,48	1,16-
1069674 IMPRESORA DE ETIQUETAS/TICKETS	564,48	564,48	1,16-
1069675 IMPRESORA DE ETIQUETAS/TICKETS	564,48	564,48	1,16-
1069746 IMPRESORA	564,48	564,48	0,77-
1069747 IMPRESORA	564,48	564,48	0,77-
1069748 IMPRESORA	564,48	564,48	0,77-
1069749 IMPRESORA	564,48	564,48	0,77-
1069750 IMPRESORA	564,48	564,48	0,77-
* 0001 Alta patrimonial	10.332,42	10.332,42	202,40-
** MII/ITC IMPRESORA DE TICKETS	10.332,42	10.332,42	202,40-
1060797 ORDENADOR PORTATIL	646,15	646,15	45,90-
1060798 ORDENADOR PORTATIL	646,15	646,15	45,90-
1060799 ORDENADOR PORTATIL	646,15	646,15	45,90-
1060800 ORDENADOR PORTATIL	646,15	646,15	45,90-
1060801 ORDENADOR PORTATIL	646,15	646,15	45,90-
1062209 ORDENADOR PORTATIL	637,46	637,46	36,58-
1062210 ORDENADOR PORTATIL	637,44	637,44	36,57-
1062211 ORDENADOR PORTATIL	637,44	637,44	36,57-
1062212 ORDENADOR PORTATIL	637,44	637,44	36,57-
1062213 ORDENADOR PORTATIL	637,44	637,44	36,57-
1069489 ORDENADOR PORTATIL CON MATETIN Y RATON	1.731,36	1.731,36	3,55-
1069490 ORDENADOR PORTATIL CON MATETIN Y RATON	1.731,36	1.731,36	3,55-
1069517 ORDENADOR PORTATIL CON RATON	785,32	785,32	1,61-
1069518 ORDENADOR PORTATIL CON RATON	785,32	785,32	1,61-
1070655 ORDENADOR PORTATIL	403,00	403,00	0,55-
1070656 ORDENADOR PORTATIL	403,01	403,01	0,55-



Cuentas Anuales 2008

1070657 ORDENADOR PORTATIL	403,01	403,01	0,55-
* 0001 Alta patrimonial	12.660,35	12.660,35	424,33-
** MIO/OPO ORDENADOR PORTATIL	12.660,35	12.660,35	424,33-
1068101 ORDENADOR/MONITOR	694,15	694,15	2,84-
1068102 ORDENADOR/MONITOR	694,15	694,15	2,84-
1068103 ORDENADOR/MONITOR	694,15	694,15	2,84-
1068104 ORDENADOR/MONITOR	694,15	694,15	2,84-
1068105 ORDENADOR/MONITOR	694,15	694,15	2,84-
1068106 ORDENADOR/MONITOR	694,15	694,15	2,84-
1068107 ORDENADOR/MONITOR	694,15	694,15	2,84-
1068108 ORDENADOR/MONITOR	694,15	694,15	2,84-
1068109 ORDENADOR/MONITOR	694,15	694,15	2,84-
1068110 ORDENADOR/MONITOR	694,15	694,15	2,84-
1068111 ORDENADOR/MONITOR	694,15	694,15	2,84-
1068112 ORDENADOR/MONITOR	694,15	694,15	2,84-
1068113 ORDENADOR/MONITOR	694,15	694,15	2,84-
1068114 ORDENADOR/MONITOR	694,15	694,15	2,84-
1068115 ORDENADOR/MONITOR	694,15	694,15	2,84-
1068116 ORDENADOR/MONITOR	694,15	694,15	2,84-
1068117 ORDENADOR/MONITOR	694,15	694,15	2,84-
1068118 ORDENADOR/MONITOR	694,15	694,15	2,84-
1068119 ORDENADOR/MONITOR	694,15	694,15	2,84-
1068120 ORDENADOR/MONITOR	694,15	694,15	2,84-
1068121 ORDENADOR/MONITOR	694,15	694,15	2,84-
1068122 ORDENADOR/MONITOR	694,15	694,15	2,84-
1068123 ORDENADOR/MONITOR	694,15	694,15	2,84-
1068124 ORDENADOR/MONITOR	694,15	694,15	2,84-
1068125 ORDENADOR/MONITOR	694,15	694,15	2,84-
1068126 ORDENADOR/MONITOR	694,15	694,15	2,84-
1068127 ORDENADOR/MONITOR	694,15	694,15	2,84-



Cuentas Anuales 2008

1068128 ORDENADOR/MONITOR	694,15	694,15	2,84-
1068129 ORDENADOR/MONITOR	694,15	694,15	2,84-
1068130 ORDENADOR/MONITOR	694,15	694,15	2,84-
1068131 ORDENADOR/MONITOR	694,15	694,15	2,84-
1068132 ORDENADOR/MONITOR	694,15	694,15	2,84-
1068133 ORDENADOR/MONITOR	694,15	694,15	2,84-
1068134 ORDENADOR/MONITOR	694,15	694,15	2,84-
1068135 ORDENADOR/MONITOR	694,15	694,15	2,84-
1068136 ORDENADOR/MONITOR	694,15	694,15	2,84-
1068137 ORDENADOR/MONITOR	694,15	694,15	2,84-
1068138 ORDENADOR/MONITOR	694,15	694,15	2,84-
1068139 ORDENADOR/MONITOR	694,15	694,15	2,84-
1068140 ORDENADOR/MONITOR	694,15	694,15	2,84-
1068141 ORDENADOR/MONITOR	694,15	694,15	2,84-
1068142 ORDENADOR/MONITOR	694,15	694,15	2,84-
1068143 ORDENADOR/MONITOR	694,15	694,15	2,84-
1068144 ORDENADOR/MONITOR	694,15	694,15	2,84-
1068145 ORDENADOR/MONITOR	694,15	694,15	2,84-
1068146 ORDENADOR/MONITOR	694,15	694,15	2,84-
1068147 ORDENADOR/MONITOR	694,15	694,15	2,84-
1068148 ORDENADOR/MONITOR	694,15	694,15	2,84-
1068149 ORDENADOR/MONITOR	694,15	694,15	2,84-
1068150 ORDENADOR/MONITOR	694,15	694,15	2,84-
1068151 ORDENADOR/MONITOR	694,15	694,15	2,84-
1068152 ORDENADOR/MONITOR	694,15	694,15	2,84-
1068153 ORDENADOR/MONITOR	694,15	694,15	2,84-
1068154 ORDENADOR/MONITOR	694,15	694,15	2,84-
1068155 ORDENADOR/MONITOR	694,15	694,15	2,84-
1068156 ORDENADOR/MONITOR	694,15	694,15	2,84-
1068157 ORDENADOR/MONITOR	694,15	694,15	2,84-



Cuentas Anuales 2008

1068158 ORDENADOR/MONITOR	694,15	694,15	2,84-
1068159 ORDENADOR/MONITOR	694,15	694,15	2,84-
1068160 ORDENADOR/MONITOR	694,15	694,15	2,84-
1068161 ORDENADOR/MONITOR	694,15	694,15	2,84-
1068162 ORDENADOR/MONITOR	694,15	694,15	2,84-
1068163 ORDENADOR/MONITOR	694,15	694,15	2,84-
1068164 ORDENADOR/MONITOR	694,15	694,15	2,84-
1068165 ORDENADOR/MONITOR	694,15	694,15	2,84-
1068166 ORDENADOR/MONITOR	694,15	694,15	2,84-
1068167 ORDENADOR/MONITOR	694,15	694,15	2,84-
1068168 ORDENADOR/MONITOR	694,15	694,15	2,84-
1068169 ORDENADOR/MONITOR	694,15	694,15	2,84-
1068170 ORDENADOR/MONITOR	694,15	694,15	2,84-
1068171 ORDENADOR/MONITOR	694,15	694,15	2,84-
1068172 ORDENADOR/MONITOR	694,15	694,15	2,84-
1068173 ORDENADOR/MONITOR	694,15	694,15	2,84-
1068174 ORDENADOR/MONITOR	694,15	694,15	2,84-
1068175 ORDENADOR/MONITOR	694,15	694,15	2,84-
1068176 ORDENADOR/MONITOR	694,15	694,15	2,84-
1068177 ORDENADOR/MONITOR	694,15	694,15	2,84-
1068178 ORDENADOR/MONITOR	694,15	694,15	2,84-
1068179 ORDENADOR/MONITOR	694,15	694,15	2,84-
1068180 ORDENADOR/MONITOR	694,15	694,15	2,84-
1068181 ORDENADOR/MONITOR	694,15	694,15	2,84-
1068182 ORDENADOR/MONITOR	694,15	694,15	2,84-
1068183 ORDENADOR/MONITOR	694,15	694,15	2,84-
1068184 ORDENADOR/MONITOR	694,15	694,15	2,84-
1068185 ORDENADOR/MONITOR	694,15	694,15	2,84-
1068186 ORDENADOR/MONITOR	694,15	694,15	2,84-
1068187 ORDENADOR/MONITOR	694,15	694,15	2,84-



Cuentas Anuales 2008

1068188 ORDENADOR/MONITOR	694,15	694,15	2,84-
1068189 ORDENADOR/MONITOR	694,15	694,15	2,84-
1068190 ORDENADOR/MONITOR	694,15	694,15	2,84-
1068191 ORDENADOR/MONITOR	694,15	694,15	2,84-
1068192 ORDENADOR/MONITOR	694,15	694,15	2,84-
1068193 ORDENADOR/MONITOR	694,15	694,15	2,84-
1068194 ORDENADOR/MONITOR	694,15	694,15	2,84-
1068195 ORDENADOR/MONITOR	694,15	694,15	2,84-
1068196 ORDENADOR/MONITOR	694,15	694,15	2,84-
1068197 ORDENADOR/MONITOR	694,15	694,15	2,84-
1068198 ORDENADOR/MONITOR	694,15	694,15	2,84-
1068199 ORDENADOR/MONITOR	694,15	694,15	2,84-
1068200 ORDENADOR/MONITOR	694,15	694,15	2,84-
1068201 ORDENADOR/MONITOR	694,15	694,15	2,84-
1068202 ORDENADOR/MONITOR	694,15	694,15	2,84-
1068203 ORDENADOR/MONITOR	694,15	694,15	2,84-
1068204 ORDENADOR/MONITOR	694,15	694,15	2,84-
1068205 ORDENADOR/MONITOR	694,15	694,15	2,84-
1068206 ORDENADOR/MONITOR	694,15	694,15	2,84-
1068207 ORDENADOR/MONITOR	694,15	694,15	2,84-
1068208 ORDENADOR/MONITOR	694,15	694,15	2,84-
1068209 ORDENADOR/MONITOR	694,15	694,15	2,84-
1068210 ORDENADOR/MONITOR	694,15	694,15	2,84-
1068211 ORDENADOR/MONITOR	694,15	694,15	2,84-
1068212 ORDENADOR/MONITOR	694,15	694,15	2,84-
1068213 ORDENADOR/MONITOR	694,15	694,15	2,84-
1068214 ORDENADOR/MONITOR	694,15	694,15	2,84-
1068215 ORDENADOR/MONITOR	694,15	694,15	2,84-
1068216 ORDENADOR/MONITOR	694,15	694,15	2,84-
1068217 ORDENADOR/MONITOR	694,15	694,15	2,84-



Cuentas Anuales 2008

1068218 ORDENADOR/MONITOR	694,15	694,15	2,84-
1068219 ORDENADOR/MONITOR	694,15	694,15	2,84-
1068220 ORDENADOR/MONITOR	694,15	694,15	2,84-
1068221 ORDENADOR/MONITOR	694,15	694,15	2,84-
1068222 ORDENADOR/MONITOR	694,15	694,15	2,84-
1068223 ORDENADOR/MONITOR	694,15	694,15	2,84-
1068224 ORDENADOR/MONITOR	694,15	694,15	2,84-
1068225 ORDENADOR/MONITOR	694,15	694,15	2,84-
1068226 ORDENADOR/MONITOR	694,15	694,15	2,84-
1068227 ORDENADOR/MONITOR	694,15	694,15	2,84-
1068228 ORDENADOR/MONITOR	694,15	694,15	2,84-
1068229 ORDENADOR/MONITOR	694,15	694,15	2,84-
1068230 ORDENADOR/MONITOR	694,15	694,15	2,84-
1068231 ORDENADOR/MONITOR	694,15	694,15	2,84-
1068232 ORDENADOR/MONITOR	694,15	694,15	2,84-
1068233 ORDENADOR/MONITOR	694,15	694,15	2,84-
1068234 ORDENADOR/MONITOR	694,15	694,15	2,84-
1068235 ORDENADOR/MONITOR	694,15	694,15	2,84-
1068236 ORDENADOR/MONITOR	694,15	694,15	2,84-
1068237 ORDENADOR/MONITOR	694,15	694,15	2,84-
1068238 ORDENADOR/MONITOR	694,15	694,15	2,84-
1068239 ORDENADOR/MONITOR	694,15	694,15	2,84-
1068240 ORDENADOR/MONITOR	694,15	694,15	2,84-
1068241 ORDENADOR/MONITOR	694,15	694,15	2,84-
1068242 ORDENADOR/MONITOR	694,15	694,15	2,84-
1068243 ORDENADOR/MONITOR	694,15	694,15	2,84-
1068244 ORDENADOR/MONITOR	694,15	694,15	2,84-
1068245 ORDENADOR/MONITOR	694,15	694,15	2,84-
1068246 ORDENADOR/MONITOR	694,15	694,15	2,84-
1068247 ORDENADOR/MONITOR	694,15	694,15	2,84-



Cuentas Anuales 2008

1068248 ORDENADOR/MONITOR	694,15	694,15	2,84-
1068249 ORDENADOR/MONITOR	694,15	694,15	2,84-
1068250 ORDENADOR/MONITOR	694,15	694,15	2,84-
* 0001 Alta patrimonial	104.122,50	104.122,50	426,00-
** MIO/ORM ORDENADOR/MONITOR	104.122,50	104.122,50	426,00-
1062419 SERVIDOR	9.555,50	9.555,50	515,63-
1071045 BLADES	4.500,08	4.500,08	3,07-
1071046 BLADES	4.500,08	4.500,08	3,07-
1071047 BLADES	4.500,08	4.500,08	3,07-
1071048 BLADES	4.532,10	4.532,10	3,10-
1071049 BLANDES	13.077,99	13.077,99	8,93-
1071050 BLANDES	13.077,99	13.077,99	8,93-
1071051 BLANDES	13.077,99	13.077,99	8,93-
1071052 BLANDES	13.077,99	13.077,99	8,93-
* 0001 Alta patrimonial	79.899,80	79.899,80	563,66-
** MIO/OSB ORDENADOR SERVIDOR BASE DE DATOS	79.899,80	79.899,80	563,66-
1062734 LECTOR DE CINTAS	6.477,61	6.477,61	256,63-
* 0001 Alta patrimonial	6.477,61	6.477,61	256,63-
** MIP/DAT EQUIPO LECTURA CINTA DAT	6.477,61	6.477,61	256,63-
1062473 DISCO DURO SERVIDOR	2.056,12	2.056,12	101,12-
1062474 DISCO DURO SERVIDOR	2.056,15	2.056,15	101,12-
1062475 DISCO DURO SERVIDOR	2.056,15	2.056,15	101,12-
1062476 DISCO DURO SERVIDOR	2.056,15	2.056,15	101,12-
1062477 DISCO DURO SERVIDOR	2.056,15	2.056,15	101,12-
1062478 DISCO DURO SERVIDOR	2.056,15	2.056,15	101,12-
1062479 DISCO DURO SERVIDOR	2.056,15	2.056,15	101,12-
1062480 DISCO DURO SERVIDOR	2.056,15	2.056,15	101,12-
* 0001 Alta patrimonial	16.449,17	16.449,17	808,96-
** MIP/DDS DISCO DURO DE SERVIDORES	16.449,17	16.449,17	808,96-
1066167 DISCO PARA SAN	2.056,15	2.056,15	14,04-



Cuentas Anuales 2008

1066168 DISCO PARA SAN	2.056,15	2.056,15	14,04-
1066169 DISCO PARA SAN	2.056,15	2.056,15	14,04-
1066173 DISCO PARA SAN	2.056,13	2.056,13	14,04-
1071004 DISCO SAN	2.825,00	2.825,00	1,93-
1071005 DISCO SAN	2.825,00	2.825,00	1,93-
1071006 DISCO SAN	2.825,00	2.825,00	1,93-
1071007 DISCO SAN	2.825,00	2.825,00	1,93-
1071008 DISCO SAN	2.825,00	2.825,00	1,93-
1071009 DISCO SAN	2.824,98	2.824,98	1,93-
* 0001 Alta patrimonial	25.174,56	25.174,56	67,74-
** MIP/DPR DISCO PARASAN	25.174,56	25.174,56	67,74-
1059683 SCANER	92,22	92,22	13,17-
1059684 SCANER	92,22	92,22	13,17-
1061592 ESCANER	139,10	139,10	8,55-
1061593 ESCANER	139,08	139,08	8,55-
1061594 ESCANER	139,08	139,08	8,55-
1061595 ESCANER	139,08	139,08	8,55-
1061596 ESCANER	139,08	139,08	8,55-
1069270 ESCANER	139,10	139,10	0,57-
1069271 ESCANER	139,08	139,08	0,57-
1069272 ESCANER	139,08	139,08	0,57-
1069273 ESCANER	139,08	139,08	0,57-
1069274 ESCANER	139,08	139,08	0,57-
1069731 SCANEERS	139,10	139,10	0,19-
1069732 SCANEERS	139,08	139,08	0,19-
1069733 SCANEERS	139,08	139,08	0,19-
1069734 SCANEERS	139,08	139,08	0,19-
1069735 SCANEERS	139,08	139,08	0,19-
* 0001 Alta patrimonial	2.270,70	2.270,70	72,89-
** MIP/ESC ESCANER	2.270,70	2.270,70	72,89-



Cuentas Anuales 2008

1059650 GRABADORA	57,93	57,93	7,79-
1059651 GRABADORA	57,88	57,88	7,79-
1059652 GRABADORA	57,88	57,88	7,79-
1059653 GRABADORA	57,88	57,88	7,79-
1059654 GRABADORA	57,88	57,88	7,79-
1059655 GRABADORA	57,88	57,88	7,79-
1059656 GRABADORA	57,88	57,88	7,79-
1059657 GRABADORA	57,88	57,88	7,79-
1059658 GRABADORA	57,88	57,88	7,79-
1059659 GRABADORA	57,88	57,88	7,79-
1059660 GRABADORA	82,82	82,82	11,15-
1059661 GRABADORA	82,82	82,82	11,15-
1059662 GRABADORA	82,82	82,82	11,15-
* 0001 Alta patrimonial	827,31	827,31	111,35-
** MIP/GCD GRABADORA CD-DVD	827,31	827,31	111,35-
1058974 LAPIZ MEMORIA USB	15,78	15,78	2,75-
1058975 LAPIZ MEMORIA USB	15,85	15,85	2,76-
1058976 LAPIZ MEMORIA USB	15,85	15,85	2,76-
1058977 LAPIZ MEMORIA USB	15,85	15,85	2,76-
1058978 LAPIZ MEMORIA USB	15,85	15,85	2,76-
1058979 LAPIZ MEMORIA USB	15,85	15,85	2,76-
1058980 LAPIZ MEMORIA USB	15,85	15,85	2,76-
1058981 LAPIZ MEMORIA USB	15,85	15,85	2,76-
1058982 LAPIZ MEMORIA USB	15,85	15,85	2,76-
1058983 LAPIZ MEMORIA USB	15,85	15,85	2,76-
1058984 LAPIZ MEMORIA USB	15,85	15,85	2,76-
1058985 LAPIZ MEMORIA USB	15,85	15,85	2,76-
1058986 LAPIZ MEMORIA USB	15,85	15,85	2,76-
1058987 LAPIZ MEMORIA USB	15,85	15,85	2,76-
1058988 LAPIZ MEMORIA USB	15,85	15,85	2,76-



Cuentas Anuales 2008

1069694 LAPIEZ MEMORIA	17,46	17,46	0,04-
1069695 LAPIEZ MEMORIA	17,52	17,52	0,04-
1069696 LAPIEZ MEMORIA	17,52	17,52	0,04-
1069697 LAPIEZ MEMORIA	17,52	17,52	0,04-
1069698 LAPIEZ MEMORIA	17,52	17,52	0,04-
1069699 LAPIEZ MEMORIA	17,52	17,52	0,04-
1069700 LAPIEZ MEMORIA	17,52	17,52	0,04-
1069701 LAPIEZ MEMORIA	17,52	17,52	0,04-
1069702 LAPIEZ MEMORIA	17,52	17,52	0,04-
1069703 LAPIEZ MEMORIA	17,52	17,52	0,04-
1069704 LAPIEZ MEMORIA	17,52	17,52	0,04-
1069705 LAPIEZ MEMORIA	17,52	17,52	0,04-
1069706 LAPIEZ MEMORIA	17,52	17,52	0,04-
1069707 LAPIEZ MEMORIA	17,52	17,52	0,04-
1069708 LAPIEZ MEMORIA	17,52	17,52	0,04-
* 0001 Alta patrimonial	500,42	500,42	41,99-
** MIP/LDM LAPIZ DE MEMORIA USB	500,42	500,42	41,99-
1059401 MODULO MEMORIA RAM	43,50	43,50	7,49-
1059402 MODULO MEMORIA RAM	43,50	43,50	7,49-
1059403 MODULO MEMORIA RAM	43,50	43,50	7,49-
1059404 MODULO MEMORIA RAM	43,50	43,50	7,49-
1059405 MODULO MEMORIA RAM	43,50	43,50	7,49-
1059406 MODULO MEMORIA RAM	43,50	43,50	7,49-
1059407 MODULO MEMORIA RAM	43,50	43,50	7,49-
1059408 MODULO MEMORIA RAM	43,50	43,50	7,49-
1059409 MODULO MEMORIA RAM	43,50	43,50	7,49-
1059410 MODULO MEMORIA RAM	43,50	43,50	7,49-
1059411 MODULO MEMORIA RAM	43,50	43,50	7,49-
1059412 MODULO MEMORIA RAM	43,50	43,50	7,49-
1059413 MODULO MEMORIA RAM	43,50	43,50	7,49-



Cuentas Anuales 2008

1059414 MODULO MEMORIA RAM	43,50	43,50	7,49-
1059415 MODULO MEMORIA RAM	43,50	43,50	7,49-
1059416 MODULO MEMORIA RAM	43,50	43,50	7,49-
1059417 MODULO MEMORIA RAM	43,50	43,50	7,49-
1059418 MODULO MEMORIA RAM	43,50	43,50	7,49-
1059419 MODULO MEMORIA RAM	43,50	43,50	7,49-
1059420 MODULO MEMORIA RAM	43,50	43,50	7,49-
1061609 MODULO MEMORIA RAM	30,97	30,97	1,50-
1061610 MODULO MEMORIA RAM	30,84	30,84	1,50-
1061611 MODULO MEMORIA RAM	30,84	30,84	1,50-
1061612 MODULO MEMORIA RAM	30,84	30,84	1,50-
1061613 MODULO MEMORIA RAM	30,84	30,84	1,50-
1061614 MODULO MEMORIA RAM	30,84	30,84	1,50-
1061615 MODULO MEMORIA RAM	30,84	30,84	1,50-
1061616 MODULO MEMORIA RAM	30,84	30,84	1,50-
1061617 MODULO MEMORIA RAM	30,84	30,84	1,50-
1061618 MODULO MEMORIA RAM	30,84	30,84	1,50-
1061619 MODULO MEMORIA RAM	30,84	30,84	1,50-
1061620 MODULO MEMORIA RAM	30,84	30,84	1,50-
1061621 MODULO MEMORIA RAM	30,84	30,84	1,50-
1061622 MODULO MEMORIA RAM	30,84	30,84	1,50-
1061623 MODULO MEMORIA RAM	30,84	30,84	1,50-
1061624 MODULO MEMORIA RAM	30,84	30,84	1,50-
1061625 MODULO MEMORIA RAM	30,84	30,84	1,50-
1061626 MODULO MEMORIA RAM	30,84	30,84	1,50-
1061627 MODULO MEMORIA RAM	30,84	30,84	1,50-
1061628 MODULO MEMORIA RAM	30,84	30,84	1,50-
1061629 MODULO MEMORIA RAM	30,84	30,84	1,50-
1061630 MODULO MEMORIA RAM	30,84	30,84	1,50-
1061631 MODULO MEMORIA RAM	30,84	30,84	1,50-



Cuentas Anuales 2008

1061632 MODULO MEMORIA RAM	30,84	30,84	1,50-
1061633 MODULO MEMORIA RAM	30,84	30,84	1,50-
1061634 MODULO MEMORIA RAM	30,84	30,84	1,50-
1061635 MODULO MEMORIA RAM	30,84	30,84	1,50-
1061636 MODULO MEMORIA RAM	30,84	30,84	1,50-
1061637 MODULO MEMORIA RAM	30,84	30,84	1,50-
1061638 MODULO MEMORIA RAM	30,84	30,84	1,50-
1061639 MODULO MEMORIA RAM	34,80	34,80	2,07-
1061640 MODULO MEMORIA RAM	34,80	34,80	2,07-
1061641 MODULO MEMORIA RAM	34,80	34,80	2,07-
1061642 MODULO MEMORIA RAM	34,80	34,80	2,07-
1061643 MODULO MEMORIA RAM	34,80	34,80	2,07-
1061644 MODULO MEMORIA RAM	34,80	34,80	2,07-
1061645 MODULO MEMORIA RAM	34,80	34,80	2,07-
1061646 MODULO MEMORIA RAM	34,80	34,80	2,07-
1061647 MODULO MEMORIA RAM	34,80	34,80	2,07-
1061648 MODULO MEMORIA RAM	34,80	34,80	2,07-
1061649 MODULO MEMORIA RAM	34,80	34,80	2,07-
1061650 MODULO MEMORIA RAM	34,80	34,80	2,07-
1061651 MODULO MEMORIA RAM	34,80	34,80	2,07-
1061652 MODULO MEMORIA RAM	34,80	34,80	2,07-
1069521 MODULO MEMORIA	30,79	30,79	0,06-
1069522 MODULO MEMORIA	31,09	31,09	0,06-
1069523 MODULO MEMORIA	31,09	31,09	0,06-
1069524 MODULO MEMORIA	31,09	31,09	0,06-
1069525 MODULO MEMORIA	31,09	31,09	0,06-
1069526 MODULO MEMORIA	31,09	31,09	0,06-
1069527 MODULO MEMORIA	31,09	31,09	0,06-
1069528 MODULO MEMORIA	31,09	31,09	0,06-
1069529 MODULO MEMORIA	31,09	31,09	0,06-



Cuentas Anuales 2008

1069530 MODULO MEMORIA	31,09	31,09	0,06-
1069531 MODULO MEMORIA	31,09	31,09	0,06-
1069532 MODULO MEMORIA	31,09	31,09	0,06-
1069533 MODULO MEMORIA	31,09	31,09	0,06-
1069534 MODULO MEMORIA	31,09	31,09	0,06-
1069535 MODULO MEMORIA	31,09	31,09	0,06-
1069536 MODULO MEMORIA	31,09	31,09	0,06-
1069537 MODULO MEMORIA	31,09	31,09	0,06-
1069538 MODULO MEMORIA	31,09	31,09	0,06-
1069539 MODULO MEMORIA	31,09	31,09	0,06-
1069540 MODULO MEMORIA	31,09	31,09	0,06-
1069541 MODULO MEMORIA	31,09	31,09	0,06-
1069542 MODULO MEMORIA	31,09	31,09	0,06-
1069543 MODULO MEMORIA	31,09	31,09	0,06-
1069544 MODULO MEMORIA	31,09	31,09	0,06-
1069545 MODULO MEMORIA	31,09	31,09	0,06-
1069546 MODULO MEMORIA	31,09	31,09	0,06-
1069547 MODULO MEMORIA	31,09	31,09	0,06-
1069548 MODULO MEMORIA	31,09	31,09	0,06-
1069549 MODULO MEMORIA	31,09	31,09	0,06-
1069550 MODULO MEMORIA	31,09	31,09	0,06-
1069551 MODULO MEMORIA	31,09	31,09	0,06-
1069552 MODULO MEMORIA	31,09	31,09	0,06-
1069553 MODULO MEMORIA	31,09	31,09	0,06-
1069554 MODULO MEMORIA	31,09	31,09	0,06-
1069555 MODULO MEMORIA	31,09	31,09	0,06-
1069556 MODULO MEMORIA	31,09	31,09	0,06-
1069557 MODULO MEMORIA	31,09	31,09	0,06-
1069558 MODULO MEMORIA	31,09	31,09	0,06-
1069559 MODULO MEMORIA	31,09	31,09	0,06-



Cuentas Anuales 2008

1069560 MODULO MEMORIA	31,09	31,09	0,06-
1069561 MODULO MEMORIA	31,09	31,09	0,06-
1069562 MODULO MEMORIA	31,09	31,09	0,06-
1069563 MODULO MEMORIA	31,09	31,09	0,06-
1069564 MODULO MEMORIA	31,09	31,09	0,06-
1069565 MODULO MEMORIA	31,09	31,09	0,06-
1069566 MODULO MEMORIA	31,09	31,09	0,06-
1069567 MODULO MEMORIA	31,09	31,09	0,06-
1069568 MODULO MEMORIA	31,09	31,09	0,06-
1069569 MODULO MEMORIA	31,09	31,09	0,06-
1069570 MODULO MEMORIA	31,09	31,09	0,06-
1069571 MODULO MEMORIA	31,09	31,09	0,06-
1069572 MODULO MEMORIA	31,09	31,09	0,06-
1069573 MODULO MEMORIA	31,09	31,09	0,06-
1069574 MODULO MEMORIA	31,09	31,09	0,06-
1069575 MODULO MEMORIA	31,09	31,09	0,06-
1069576 MODULO MEMORIA	31,09	31,09	0,06-
1069577 MODULO MEMORIA	31,09	31,09	0,06-
1069578 MODULO MEMORIA	31,09	31,09	0,06-
1069579 MODULO MEMORIA	31,09	31,09	0,06-
1069580 MODULO MEMORIA	31,09	31,09	0,06-
1069581 MODULO MEMORIA	31,09	31,09	0,06-
1069582 MODULO MEMORIA	31,09	31,09	0,06-
1069583 MODULO MEMORIA	31,09	31,09	0,06-
1069584 MODULO MEMORIA	31,09	31,09	0,06-
1069585 MODULO MEMORIA	31,09	31,09	0,06-
1069586 MODULO MEMORIA	31,09	31,09	0,06-
1069587 MODULO MEMORIA	31,09	31,09	0,06-
1069588 MODULO MEMORIA	31,09	31,09	0,06-
1069589 MODULO MEMORIA	31,09	31,09	0,06-



Cuentas Anuales 2008

1069590 MODULO MEMORIA	31,09	31,09	0,06-
1069591 MODULO MEMORIA	31,09	31,09	0,06-
1069592 MODULO MEMORIA	31,09	31,09	0,06-
1069593 MODULO MEMORIA	31,09	31,09	0,06-
1069594 MODULO MEMORIA	31,09	31,09	0,06-
1069595 MODULO MEMORIA	31,09	31,09	0,06-
1069596 MODULO MEMORIA	31,09	31,09	0,06-
1069597 MODULO MEMORIA	31,09	31,09	0,06-
1069598 MODULO MEMORIA	31,09	31,09	0,06-
1069599 MODULO MEMORIA	31,09	31,09	0,06-
1069600 MODULO MEMORIA	31,09	31,09	0,06-
1069601 MODULO MEMORIA	31,09	31,09	0,06-
1069602 MODULO MEMORIA	31,09	31,09	0,06-
1069603 MODULO MEMORIA	31,09	31,09	0,06-
1069604 MODULO MEMORIA	31,09	31,09	0,06-
1069605 MODULO MEMORIA	31,09	31,09	0,06-
1069606 MODULO MEMORIA	31,09	31,09	0,06-
1069607 MODULO MEMORIA	31,09	31,09	0,06-
1069608 MODULO MEMORIA	31,09	31,09	0,06-
1069609 MODULO MEMORIA	31,09	31,09	0,06-
1069610 MODULO MEMORIA	31,09	31,09	0,06-
1069611 MODULO MEMORIA	31,09	31,09	0,06-
1069612 MODULO MEMORIA	31,09	31,09	0,06-
1069613 MODULO MEMORIA	31,09	31,09	0,06-
1069614 MODULO MEMORIA	31,09	31,09	0,06-
1069615 MODULO MEMORIA	31,09	31,09	0,06-
1069616 MODULO MEMORIA	31,09	31,09	0,06-
1069617 MODULO MEMORIA	31,09	31,09	0,06-
1069618 MODULO MEMORIA	31,09	31,09	0,06-
1069619 MODULO MEMORIA	31,09	31,09	0,06-



Cuentas Anuales 2008

1069620 MODULO MEMORIA	31,09	31,09	0,06-
1069621 MODULO MEMORIA	31,09	31,09	0,06-
1069622 MODULO MEMORIA	31,09	31,09	0,06-
1069623 MODULO MEMORIA	31,09	31,09	0,06-
1069624 MODULO MEMORIA	31,09	31,09	0,06-
1069625 MODULO MEMORIA	31,09	31,09	0,06-
1069626 MODULO MEMORIA	31,09	31,09	0,06-
1069627 MODULO MEMORIA	31,09	31,09	0,06-
1069628 MODULO MEMORIA	31,09	31,09	0,06-
1069629 MODULO MEMORIA	31,09	31,09	0,06-
1069630 MODULO MEMORIA	31,09	31,09	0,06-
1069631 MODULO MEMORIA	31,09	31,09	0,06-
1069632 MODULO MEMORIA	31,09	31,09	0,06-
1069633 MODULO MEMORIA	31,09	31,09	0,06-
1069634 MODULO MEMORIA	31,09	31,09	0,06-
1069635 MODULO MEMORIA	31,09	31,09	0,06-
1069636 MODULO MEMORIA	31,09	31,09	0,06-
1069637 MODULO MEMORIA	31,09	31,09	0,06-
1069638 MODULO MEMORIA	31,09	31,09	0,06-
1069639 MODULO MEMORIA	31,09	31,09	0,06-
1069640 MODULO MEMORIA	31,09	31,09	0,06-
1069641 MODULO MEMORIA	31,09	31,09	0,06-
1069642 MODULO MEMORIA	31,09	31,09	0,06-
1069643 MODULO MEMORIA	31,09	31,09	0,06-
1069644 MODULO MEMORIA	31,09	31,09	0,06-
1069645 MODULO MEMORIA	31,09	31,09	0,06-
1069646 MODULO MEMORIA	31,09	31,09	0,06-
1069647 MODULO MEMORIA	31,09	31,09	0,06-
1069648 MODULO MEMORIA	31,09	31,09	0,06-
1069649 MODULO MEMORIA	31,09	31,09	0,06-



Cuentas Anuales 2008

1069650 MODULO MEMORIA	31,09	31,09	0,06-
1069651 MODULO MEMORIA	31,09	31,09	0,06-
1069652 MODULO MEMORIA	31,09	31,09	0,06-
1069653 MODULO MEMORIA	31,09	31,09	0,06-
1069654 MODULO MEMORIA	31,09	31,09	0,06-
1069655 MODULO MEMORIA	31,09	31,09	0,06-
1069656 MODULO MEMORIA	31,09	31,09	0,06-
1069657 MODULO MEMORIA	31,09	31,09	0,06-
1069658 MODULO MEMORIA	31,09	31,09	0,06-
1069659 MODULO MEMORIA	31,09	31,09	0,06-
1069660 MODULO MEMORIA	31,09	31,09	0,06-
1069661 MODULO MEMORIA	31,09	31,09	0,06-
1069662 MODULO MEMORIA	31,09	31,09	0,06-
1069663 MODULO MEMORIA	31,09	31,09	0,06-
1069664 MODULO MEMORIA	31,09	31,09	0,06-
1069665 MODULO MEMORIA	31,09	31,09	0,06-
1069666 MODULO MEMORIA	31,09	31,09	0,06-
1069667 MODULO MEMORIA	31,09	31,09	0,06-
1069668 MODULO MEMORIA	31,09	31,09	0,06-
1069669 MODULO MEMORIA	31,09	31,09	0,06-
1069670 MODULO MEMORIA	31,09	31,09	0,06-
1070663 MODULOS MEMORIA	71,05	71,05	0,10-
1070664 MODULOS MEMORIA	71,26	71,26	0,10-
1070665 MODULOS MEMORIA	71,26	71,26	0,10-
1070666 MODULOS MEMORIA	71,26	71,26	0,10-
1070667 MODULOS MEMORIA	71,26	71,26	0,10-
1070668 MODULOS MEMORIA	71,26	71,26	0,10-
1070669 MODULOS MEMORIA	71,26	71,26	0,10-
1070670 MODULOS MEMORIA	71,26	71,26	0,10-
1070671 MODULOS MEMORIA	71,26	71,26	0,10-



Cuentas Anuales 2008

1070672 MODULOS MEMORIA	71,26	71,26	0,10-
1070673 MODULOS MEMORIA	71,26	71,26	0,10-
1070674 MODULOS MEMORIA	71,26	71,26	0,10-
1070675 MODULOS MEMORIA	71,26	71,26	0,10-
1070676 MODULOS MEMORIA	71,26	71,26	0,10-
1070677 MODULOS MEMORIA	71,26	71,26	0,10-
1070678 MODULOS MEMORIA	71,26	71,26	0,10-
1070679 MODULOS MEMORIA	71,26	71,26	0,10-
1070680 MODULOS MEMORIA	71,26	71,26	0,10-
1070681 MODULOS MEMORIA	71,26	71,26	0,10-
1070682 MODULOS MEMORIA	71,26	71,26	0,10-
1070683 MODULOS MEMORIA	71,26	71,26	0,10-
1070684 MODULOS MEMORIA	71,26	71,26	0,10-
1070685 MODULOS MEMORIA	71,26	71,26	0,10-
1070686 MODULOS MEMORIA	71,26	71,26	0,10-
1070687 MODULOS MEMORIA	71,26	71,26	0,10-
1070688 MODULOS MEMORIA	71,26	71,26	0,10-
1070689 MODULOS MEMORIA	71,26	71,26	0,10-
1070690 MODULOS MEMORIA	71,26	71,26	0,10-
1070691 MODULOS MEMORIA	71,26	71,26	0,10-
1070692 MODULOS MEMORIA	71,26	71,26	0,10-
1070693 MODULOS MEMORIA	71,26	71,26	0,10-
1070694 MODULOS MEMORIA	71,26	71,26	0,10-
1070695 MODULOS MEMORIA	71,26	71,26	0,10-
1070696 MODULOS MEMORIA	71,26	71,26	0,10-
1070697 MODULOS MEMORIA	71,26	71,26	0,10-
1070698 MODULOS MEMORIA	71,26	71,26	0,10-
1070699 MODULOS MEMORIA	71,26	71,26	0,10-
1070700 MODULOS MEMORIA	71,26	71,26	0,10-
1070701 MODULOS MEMORIA	71,26	71,26	0,10-



Cuentas Anuales 2008

1070702 MODULOS MEMORIA	71,26	71,26	0,10-
1070703 MODULOS MEMORIA	71,26	71,26	0,10-
1070704 MODULOS MEMORIA	71,26	71,26	0,10-
1070705 MODULOS MEMORIA	71,26	71,26	0,10-
1070706 MODULOS MEMORIA	71,26	71,26	0,10-
1070707 MODULOS MEMORIA	71,26	71,26	0,10-
1070708 MODULOS MEMORIA	71,26	71,26	0,10-
1070709 MODULOS MEMORIA	71,26	71,26	0,10-
1070710 MODULOS MEMORIA	71,26	71,26	0,10-
1070711 MODULOS MEMORIA	71,26	71,26	0,10-
1070712 MODULOS MEMORIA	71,26	71,26	0,10-
1070713 MODULOS MEMORIA	35,87	35,87	0,05-
1070714 MODULOS MEMORIA	35,87	35,87	0,05-
1070715 MODULOS MEMORIA	35,87	35,87	0,05-
1070716 MODULOS MEMORIA	35,87	35,87	0,05-
1070717 MODULOS MEMORIA	35,87	35,87	0,05-
1070718 MODULOS MEMORIA	35,87	35,87	0,05-
1070719 MODULOS MEMORIA	35,87	35,87	0,05-
1070720 MODULOS MEMORIA	35,87	35,87	0,05-
1070721 MODULOS MEMORIA	35,87	35,87	0,05-
1070722 MODULOS MEMORIA	35,87	35,87	0,05-
1070723 MODULOS MEMORIA	35,87	35,87	0,05-
1070724 MODULOS MEMORIA	35,87	35,87	0,05-
1070725 MODULOS MEMORIA	35,87	35,87	0,05-
1070726 MODULOS MEMORIA	35,87	35,87	0,05-
1070727 MODULOS MEMORIA	35,87	35,87	0,05-
1070728 MODULOS MEMORIA	35,87	35,87	0,05-
1070729 MODULOS MEMORIA	35,87	35,87	0,05-
1070730 MODULOS MEMORIA	35,87	35,87	0,05-
1070731 MODULOS MEMORIA	35,87	35,87	0,05-



Cuentas Anuales 2008

1070732 MODULOS MEMORIA	35,87	35,87	0,05-
1070733 MODULOS MEMORIA	35,87	35,87	0,05-
1070734 MODULOS MEMORIA	35,87	35,87	0,05-
1070735 MODULOS MEMORIA	35,87	35,87	0,05-
1070736 MODULOS MEMORIA	35,87	35,87	0,05-
1070737 MODULOS MEMORIA	35,87	35,87	0,05-
1070738 MODULOS MEMORIA	35,87	35,87	0,05-
1070739 MODULOS MEMORIA	35,87	35,87	0,05-
1070740 MODULOS MEMORIA	35,87	35,87	0,05-
1070741 MODULOS MEMORIA	35,87	35,87	0,05-
1070742 MODULOS MEMORIA	35,87	35,87	0,05-
1070743 MODULOS MEMORIA	35,87	35,87	0,05-
1070744 MODULOS MEMORIA	35,87	35,87	0,05-
1070745 MODULOS MEMORIA	35,87	35,87	0,05-
1070746 MODULOS MEMORIA	35,87	35,87	0,05-
1070747 MODULOS MEMORIA	35,87	35,87	0,05-
1070748 MODULOS MEMORIA	35,87	35,87	0,05-
1070749 MODULOS MEMORIA	35,87	35,87	0,05-
1070750 MODULOS MEMORIA	35,87	35,87	0,05-
1070751 MODULOS MEMORIA	35,87	35,87	0,05-
1070752 MODULOS MEMORIA	35,87	35,87	0,05-
1070753 MODULOS MEMORIA	35,87	35,87	0,05-
1070754 MODULOS MEMORIA	35,87	35,87	0,05-
1070755 MODULOS MEMORIA	35,87	35,87	0,05-
1070756 MODULOS MEMORIA	35,87	35,87	0,05-
1070757 MODULOS MEMORIA	35,87	35,87	0,05-
1070758 MODULOS MEMORIA	35,87	35,87	0,05-
1070759 MODULOS MEMORIA	35,87	35,87	0,05-
1070760 MODULOS MEMORIA	35,87	35,87	0,05-
1070761 MODULOS MEMORIA	35,87	35,87	0,05-



Cuentas Anuales 2008

1070762 MODULOS MEMORIA	35,87	35,87	0,05-
1070763 MODULOS MEMORIA	32,91	32,91	0,04-
1070764 MODULOS MEMORIA	32,91	32,91	0,04-
1070765 MODULOS MEMORIA	32,91	32,91	0,04-
1070766 MODULOS MEMORIA	32,91	32,91	0,04-
1070767 MODULOS MEMORIA	32,91	32,91	0,04-
1070768 MODULOS MEMORIA	32,91	32,91	0,04-
1070769 MODULOS MEMORIA	32,91	32,91	0,04-
1070770 MODULOS MEMORIA	32,91	32,91	0,04-
1070771 MODULOS MEMORIA	32,91	32,91	0,04-
1070772 MODULOS MEMORIA	32,91	32,91	0,04-
1070773 MODULOS MEMORIA	32,91	32,91	0,04-
1070774 MODULOS MEMORIA	32,91	32,91	0,04-
1070775 MODULOS MEMORIA	32,91	32,91	0,04-
1070776 MODULOS MEMORIA	32,91	32,91	0,04-
1070777 MODULOS MEMORIA	32,91	32,91	0,04-
* 0001 Alta patrimonial	12.795,67	12.795,67	240,88-
** MIP/MMM MODULO DE MEMORIA	12.795,67	12.795,67	240,88-
1070982 MONITORES	181,60	181,60	0,25-
1070983 MONITORES	181,60	181,60	0,25-
1070984 MONITORES	181,60	181,60	0,25-
1070985 MONITORES	181,60	181,60	0,25-
1070986 MONITORES	181,60	181,60	0,25-
1070987 MONITORES	181,60	181,60	0,25-
1070988 MONITORES	181,60	181,60	0,25-
1070989 MONITORES	181,60	181,60	0,25-
1070990 MONITORES	181,60	181,60	0,25-
1070991 MONITORES	181,60	181,60	0,25-
1070992 MONITORES	181,60	181,60	0,25-
1070993 MONITORES	181,60	181,60	0,25-



Cuentas Anuales 2008

1070994 MONITORES	181,60	181,60	0,25-
1070995 MONITORES	181,60	181,60	0,25-
1070996 MONITORES	181,60	181,60	0,25-
1070997 MONITORES	181,60	181,60	0,25-
1070998 MONITORES	181,60	181,60	0,25-
1070999 MONITORES	181,60	181,60	0,25-
1071000 MONITORES	181,60	181,60	0,25-
1071001 MONITORES	181,60	181,60	0,25-
* 0001 Alta patrimonial	3.632,00	3.632,00	5,00-
** MIP/MON MONITOR	3.632,00	3.632,00	5,00-
1069280 LECTOR DE DVD	13,68	13,68	0,06-
1069281 LECTOR DE DVD	13,69	13,69	0,06-
1069282 LECTOR DE DVD	13,69	13,69	0,06-
1069283 LECTOR DE DVD	13,69	13,69	0,06-
1069284 LECTOR DE DVD	13,69	13,69	0,06-
* 0001 Alta patrimonial	68,44	68,44	0,30-
** MIP/RDV REPRODUCTOR DE DVD	68,44	68,44	0,30-
1065714 SISTEMA DE ALIMENTACION ININTERRUMPIDA	7.433,47	7.433,47	137,09-
1066455 SISTEMA DE ALIMENTACION ININTE	10.516,94	10.516,94	64,65-
* 0001 Alta patrimonial	17.950,41	17.950,41	201,74-
** MIP/SAI SISTEMA DE ALIMENTACION ININTERRUMPIDA	17.950,41	17.950,41	201,74-
1066170 SERVIDOR DE RED	3.769,92	3.769,92	25,75-
1066171 SERVIDOR DE RED	3.769,92	3.769,92	25,75-
1066172 SERVIDOR DE RED	3.769,92	3.769,92	25,75-
* 0001 Alta patrimonial	11.309,76	11.309,76	77,25-
** MIP/SDR SERVIDOR DE RED	11.309,76	11.309,76	77,25-
1060925 SWITCH	33,64	33,64	2,30-
1060926 SWITCH	33,64	33,64	2,30-
1060927 SWITCH	33,64	33,64	2,30-
1060928 SWITCH	33,64	33,64	2,30-



Cuentas Anuales 2008

1060929 SWITCH	33,64	33,64	2,30-
1060930 SWITCH	33,64	33,64	2,30-
1060931 SWITCH	33,64	33,64	2,30-
1060932 SWITCH	33,64	33,64	2,30-
1060933 SWITCH	33,64	33,64	2,30-
1060934 SWITCH	33,64	33,64	2,30-
1061866 SWITCH	663,35	663,35	38,06-
1061867 SWITCH	663,44	663,44	38,07-
1061868 SWITCH	663,44	663,44	38,07-
1061869 SWITCH	663,44	663,44	38,07-
1061870 SWITCH	368,88	368,88	21,17-
1061871 SWITCH	368,88	368,88	21,17-
1061872 SWITCH	368,88	368,88	21,17-
1061873 SWITCH	368,88	368,88	21,17-
1061874 SWITCH	368,88	368,88	21,17-
1061875 SWITCH	368,88	368,88	21,17-
1061876 SWITCH	368,88	368,88	21,17-
1061877 SWITCH	368,88	368,88	21,17-
1061878 SWITCH	368,88	368,88	21,17-
1061879 SWITCH	368,88	368,88	21,17-
1061880 SWITCH	368,88	368,88	21,17-
1061881 SWITCH	368,88	368,88	21,17-
1061882 SWITCH	368,88	368,88	21,17-
1061883 SWITCH	368,88	368,88	21,17-
1061884 SWITCH	368,88	368,88	21,17-
1061885 SWITCH	368,88	368,88	21,17-
1061886 SWITCH	368,88	368,88	21,17-
1061887 SWITCH	183,11	183,11	10,51-
1061888 SWITCH	183,11	183,11	10,51-
1061889 SWITCH	183,11	183,11	10,51-



Cuentas Anuales 2008

1061890 SWITCH	183,11	183,11	10,51-
1061891 SWITCH	183,11	183,11	10,51-
1061892 SWITCH	183,11	183,11	10,51-
1061893 SWITCH	183,11	183,11	10,51-
1061894 SWITCH	183,11	183,11	10,51-
1061895 SWITCH	183,11	183,11	10,51-
1061896 SWITCH	183,11	183,11	10,51-
1061897 SWITCH	183,11	183,11	10,51-
1061898 SWITCH	183,11	183,11	10,51-
1061899 SWITCH	103,50	103,50	5,94-
1061900 SWITCH	103,50	103,50	5,94-
1061901 SWITCH	103,50	103,50	5,94-
1061902 SWITCH	103,50	103,50	5,94-
1061903 SWITCH	103,50	103,50	5,94-
1061904 SWITCH	103,50	103,50	5,94-
1061905 SWITCH	103,50	103,50	5,94-
1061906 SWITCH	103,50	103,50	5,94-
1064559 SWITCH	33,64	33,64	1,03-
1064560 SWITCH	33,64	33,64	1,03-
1064561 SWITCH	33,64	33,64	1,03-
1064562 SWITCH	33,64	33,64	1,03-
1064563 SWITCH	33,64	33,64	1,03-
1064564 SWITCH	33,64	33,64	1,03-
1064565 SWITCH	33,64	33,64	1,03-
1064566 SWITCH	33,64	33,64	1,03-
1064567 SWITCH	33,64	33,64	1,03-
1064568 SWITCH	33,64	33,64	1,03-
1069520 SWITCH CON PUNTO DE ACCESO INALAMBRICO	249,05	249,05	0,51-
* 0001 Alta patrimonial	12.871,80	12.871,80	719,61-
** MIP/SWI SWITCH	12.871,80	12.871,80	719,61-



Cuentas Anuales 2008

1069487 TARJETA CAPTURA DE SEÑAL	503,44	503,44	1,03-
1069519 TARJETA CAPTURA DE SEÑAL	158,14	158,14	0,32-
1069719 TARJETA WIFI/CAPTURA DE SEÑAL	29,00	29,00	0,04-
* 0001 Alta patrimonial	690,58	690,58	1,39-
** MIP/TCS TARJETA PARA CAPTURA DE SEÑAL	690,58	690,58	1,39-
1061597 TARJETA DE RED	26,18	26,18	1,61-
1061598 TARJETA DE RED	26,22	26,22	1,61-
1061599 TARJETA DE RED	26,22	26,22	1,61-
1061600 TARJETA DE RED	26,22	26,22	1,61-
1061601 TARJETA DE RED	26,22	26,22	1,61-
1061602 TARJETA DE RED	26,22	26,22	1,61-
1061603 TARJETA DE RED	26,22	26,22	1,61-
1061604 TARJETA DE RED	26,22	26,22	1,61-
1061605 TARJETA DE RED	26,22	26,22	1,61-
1061606 TARJETA DE RED	26,22	26,22	1,61-
* 0001 Alta patrimonial	262,16	262,16	16,10-
** MIP/TRD TARJETA DE RED	262,16	262,16	16,10-
1069467 UNIDAD DISCO DURO INTERNA	37,95	37,95	0,08-
1069468 UNIDAD DISCO DURO INTERNA	37,97	37,97	0,08-
1069469 UNIDAD DISCO DURO INTERNA	37,97	37,97	0,08-
1069470 UNIDAD DISCO DURO INTERNA	37,97	37,97	0,08-
1069471 UNIDAD DISCO DURO INTERNA	37,97	37,97	0,08-
1069472 UNIDAD DISCO DURO INTERNA	37,97	37,97	0,08-
1069473 UNIDAD DISCO DURO INTERNA	37,97	37,97	0,08-
1069474 UNIDAD DISCO DURO INTERNA	37,97	37,97	0,08-
1069475 UNIDAD DISCO DURO INTERNA	37,97	37,97	0,08-
1069476 UNIDAD DISCO DURO INTERNA	37,97	37,97	0,08-
1069477 UNIDAD DISCO DURO INTERNA	35,39	35,39	0,07-
1069478 UNIDAD DISCO DURO INTERNA	35,39	35,39	0,07-
1069479 UNIDAD DISCO DURO INTERNA	35,39	35,39	0,07-



Cuentas Anuales 2008

1069480 UNIDAD DISCO DURO INTERNA	35,39	35,39	0,07-
1069481 UNIDAD DISCO DURO INTERNA	35,39	35,39	0,07-
1069482 UNIDAD DISCO DURO INTERNA	35,39	35,39	0,07-
1069483 UNIDAD DISCO DURO INTERNA	35,39	35,39	0,07-
1069484 UNIDAD DISCO DURO INTERNA	35,39	35,39	0,07-
1069485 UNIDAD DISCO DURO INTERNA	35,39	35,39	0,07-
1069486 UNIDAD DISCO DURO INTERNA	35,39	35,39	0,07-
* 0001 Alta patrimonial	733,58	733,58	1,50-
** MIP/UDD UNIDAD DE DISCO DURO INTERNA	733,58	733,58	1,50-
1059395 UNIDAD EXTERNA DE DISCO DURO	149,50	149,50	25,74-
1059396 UNIDAD EXTERNA DE DISCO DURO	179,15	179,15	30,84-
1059397 UNIDAD EXTERNA DE DISCO DURO	179,15	179,15	30,84-
1059398 UNIDAD EXTERNA DE DISCO DURO	766,89	766,89	132,00-
1059399 UNIDAD EXTERNA DE DISCO DURO	766,89	766,89	132,00-
1059400 UNIDAD EXTERNA DE DISCO DURO	694,70	694,70	119,58-
1062244 UNIDAD EXTERNO DISCO DURO	95,91	95,91	5,50-
1062245 UNIDAD EXTERNO DISCO DURO	95,91	95,91	5,50-
1062736 DISCO DURO EXTERNO	508,00	508,00	20,13-
1062737 DISCO DURO EXTERNO	508,00	508,00	20,13-
1069956 UNIDAD EXTERNA DE DISCO DURO	740,00	740,00	1,01-
1069957 UNIDAD EXTERNA DE DISCO DURO	740,00	740,00	1,01-
* 0001 Alta patrimonial	5.424,10	5.424,10	524,28-
** MIP/UED UNIDAD EXTERNA DISCO DURO	5.424,10	5.424,10	524,28-
1062735 LIBRERIA PORTA CINTAS	2.435,04	2.435,04	96,47-
* 0001 Alta patrimonial	2.435,04	2.435,04	96,47-
** MIV/LDC LIBRERIA DE CINTAS	2.435,04	2.435,04	96,47-
1070778 TARJETA CRIPTOGRAFICO CON CHIP	4.570,38	4.570,38	3,12-
* 0001 Alta patrimonial	4.570,38	4.570,38	3,12-
** MIV/TAR TARJETA	4.570,38	4.570,38	3,12-
*** 2270 2270	392.923,82	392.923,82	6.523,55-



Cuentas Anuales 2008

1063029 FURGONETA	14.286,12	14.286,12	309,03-
* 0001 Alta patrimonial	14.286,12	14.286,12	309,03-
** MTT/FUM FURGONETA MIXTA	14.286,12	14.286,12	309,03-
1058860 FURGON	4.288,45	38.014,55	6.128,63-
* 0001 Alta patrimonial	4.288,45	38.014,55	6.128,63-
** MTT/FUR FURGON	4.288,45	38.014,55	6.128,63-
1064363 TURISMO	11.785,65	11.785,65	221,54-
1065663 TURISMO	11.785,65	11.785,65	139,11-
* 0001 Alta patrimonial	23.571,30	23.571,30	360,65-
** MTT/TUR TURISMO	23.571,30	23.571,30	360,65-
*** 2280 2280	42.145,87	75.871,97	6.798,31-
1058918 LIBRO/IMPRESO	185,00	185,00	78,60-
1058919 LIBRO/IMPRESO	185,00	185,00	78,60-
1058920 LIBRO/IMPRESO	185,00	185,00	78,60-
1058921 LIBRO/IMPRESO	185,00	185,00	78,60-
1058922 LIBRO/IMPRESO	185,00	185,00	78,60-
1058923 LIBRO/IMPRESO	185,00	185,00	78,60-
1058924 LIBRO/IMPRESO	185,00	185,00	78,60-
1058925 LIBRO/IMPRESO	185,00	185,00	78,60-
1058926 LIBRO/IMPRESO	185,00	185,00	78,60-
1060052 LIBRO/IMPRESO	45,00	45,00	11,19-
1060053 LIBRO/IMPRESO	45,00	45,00	11,19-
1060054 LIBRO/IMPRESO	45,00	45,00	11,19-
1060055 LIBRO/IMPRESO	45,00	45,00	11,19-
1060444 LIBRO/IMPRESO	45,00	45,00	10,82-
1060445 LIBRO/IMPRESO	45,00	45,00	10,82-
1060670 LIBRO/IMPRESO	104,90	104,90	23,07-
1060671 LIBRO/IMPRESO	45,20	45,20	9,94-
1063030 LIBRO/IMPRESO	45,00	45,00	2,27-
1063031 LIBRO/IMPRESO	45,00	45,00	2,27-



Cuentas Anuales 2008

1063032 LIBRO/IMPRESO	45,00	45,00	2,27-
1064547 LIBRO/IMPRESO	125,00	125,00	6,32-
1064548 LIBRO/IMPRESO	29,00	29,00	1,47-
1064549 LIBRO/IMPRESO	72,35	72,35	3,66-
1064550 LIBRO/IMPRESO	33,00	33,00	1,67-
1064551 LIBRO/IMPRESO	16,00	16,00	0,81-
1064552 LIBRO/IMPRESO	57,74	57,74	2,92-
1065697 LIBRO/IMPRESO	39,90	39,90	0,16-
1065698 LIBRO/IMPRESO	120,00	120,00	0,49-
1065712 LIBRO/IMPRESO	30,00	30,00	0,37-
1065713 LIBRO/IMPRESO	22,84	22,84	0,28-
* 0001 Alta patrimonial	2.765,93	2.765,93	831,77-
** MBS/IMP LIBRO-IMPRESO	2.765,93	2.765,93	831,77-
*** 2291 2291	2.765,93	2.765,93	831,77-
1061852 ALTAVOZ	92,40	92,40	3,53-
1061853 ALTAVOZ	92,40	92,40	3,53-
1061854 ALTAVOZ	92,40	92,40	3,53-
1061855 ALTAVOZ	92,40	92,40	3,53-
1061856 ALTAVOZ	92,40	92,40	3,53-
1061857 ALTAVOZ	92,40	92,40	3,53-
* 0001 Alta patrimonial	554,40	554,40	21,18-
** MVA/AME ALTAVOZ DE MEGAFONIA	554,40	554,40	21,18-
1061851 AMPLIFICADOR	973,71	973,71	37,25-
* 0001 Alta patrimonial	973,71	973,71	37,25-
** MVA/AMF AMPLIFICADOR	973,71	973,71	37,25-
1061692 BANDEJA RACK	40,59	40,59	1,58-
1061829 BANDEJA COLGANTE PARA RACK	43,65	43,65	2,03-
* 0001 Alta patrimonial	84,24	84,24	3,61-
** MVA/BRA BANDEJA PARA MONTAJE DE RACK	84,24	84,24	3,61-
1061695 BASE	162,31	162,31	6,30-



Cuentas Anuales 2008

1061814 BASE PARA MICRO	142,01	142,01	6,60-
* 0001 Alta patrimonial	304,32	304,32	12,90-
** MVA/BSM BASE SOBREMESA PARA MICRO	304,32	304,32	12,90-
1061821 CAJA PROPILEN	377,33	377,33	17,53-
1061822 CAJA PROPILEN	377,33	377,33	17,53-
1061823 CAJA PROPILEN	377,33	377,33	17,53-
1061824 CAJA PROPILEN	377,33	377,33	17,53-
* 0001 Alta patrimonial	1.509,32	1.509,32	70,12-
** MVA/CAJ CAJA DE TOMA	1.509,32	1.509,32	70,12-
1061819 CAJA DISTRIBUCION SONIDO	1.149,31	1.149,31	53,38-
* 0001 Alta patrimonial	1.149,31	1.149,31	53,38-
** MVA/CDA CAJA DE DISTRIBUCION/PREAMPLIFICADOR	1.149,31	1.149,31	53,38-
1060731 CAMARA FOTOGRAFICA DIGITAL	229,00	229,00	13,89-
1060736 CAMARA FOTOGRAFICA DIGITAL	399,00	399,00	24,20-
1061797 CAMARA FOTOS DIGITAL	892,49	892,49	34,63-
1061801 CAMARA FOTOS DIGITAL	460,00	460,00	17,85-
1066174 CAMARA FOTOS DIGITAL CON FUNDA	522,00	522,00	4,28-
* 0001 Alta patrimonial	2.502,49	2.502,49	94,85-
** MVA/CFD CAMARA FOTOGRAFICA DIGITAL	2.502,49	2.502,49	94,85-
1061815 CAMPACT DISC	670,11	670,11	31,12-
* 0001 Alta patrimonial	670,11	670,11	31,12-
** MVA/COM COMPAC DISC	670,11	670,11	31,12-
1061697 CAPSULA	175,40	175,40	6,81-
* 0001 Alta patrimonial	175,40	175,40	6,81-
** MVA/CPM CAPSULA DE MICROFONO	175,40	175,40	6,81-
1059424 VIDEOCAMARA	599,00	599,00	80,85-
* 0001 Alta patrimonial	599,00	599,00	80,85-
** MVA/CVI CAMARA DE VIDEO	599,00	599,00	80,85-
1065711 DVD GRABADOR	140,00	140,00	2,07-
1066034 GRAVADOR DE DVD	140,00	140,00	1,61-



Cuentas Anuales 2008

1066035 GRAVADOR DE DVD	140,00	140,00	1,61-
1066036 GRAVADOR DE DVD	140,00	140,00	1,61-
1066037 GRAVADOR DE DVD	140,00	140,00	1,61-
* 0001 Alta patrimonial	700,00	700,00	8,51-
** MVA/DBR DVD GRABADOR	700,00	700,00	8,51-
1059490 REPRODUCTOR DE DVD	99,90	99,90	13,48-
1059750 REPRODUCTOR DE DVD	39,00	39,00	4,22-
1059751 REPRODUCTOR DE DVD	39,00	39,00	4,22-
1060005 REPRODUCTOR DE DVD	69,00	69,00	6,90-
1060006 REPRODUCTOR DE DVD	69,00	69,00	6,90-
1065707 REPRODUCTOR DE DVD	64,99	64,99	0,96-
1066966 REPRODUCTOR DE DVD	59,90	59,90	0,29-
1066967 REPRODUCTOR DE DVD	59,90	59,90	0,29-
1066969 REPRODUCTOR DE DVD	114,84	114,84	0,56-
1066977 REPRODUCTOR DE DVD	110,00	110,00	0,54-
* 0001 Alta patrimonial	725,53	725,53	38,36-
** MVA/DVD REPRODUCTOR DVD	725,53	725,53	38,36-
1062387 EQUIPO MUSICA HIFI	99,00	99,00	4,22-
1062388 EQUIPO MUSICA HIFI	99,00	99,00	4,22-
1062389 EQUIPO MUSICA HIFI	99,00	99,00	4,22-
1062390 EQUIPO MUSICA HIFI	99,00	99,00	4,22-
1062391 EQUIPO MUSICA HIFI	99,00	99,00	4,22-
1062392 EQUIPO MUSICA HIFI	99,00	99,00	4,22-
1062393 EQUIPO MUSICA HIFI	99,00	99,00	4,22-
1062394 EQUIPO MUSICA HIFI	99,00	99,00	4,22-
1065709 EQUIPO MUSICA	574,20	574,20	8,47-
1066029 EQUIPO MUSICA HIFI	574,20	574,20	6,59-
1066030 EQUIPO MUSICA HIFI	574,20	574,20	6,59-
1066031 EQUIPO MUSICA HIFI	574,20	574,20	6,59-
1066032 EQUIPO MUSICA HIFI	574,20	574,20	6,59-



Cuentas Anuales 2008

1066033 EQUIPO MUSICA HIFI	574,20	574,20	6,59-
* 0001 Alta patrimonial	4.237,20	4.237,20	75,18-
** MVA/EHI EQUIPO DE MUSICA HI-FI	4.237,20	4.237,20	75,18-
1059621 EQUIPO DE MEGAFONIA	2.224,53	2.224,53	279,59-
1065722 EQUIPO DE MEGAFONIA	11.239,08	11.239,08	165,82-
1066022 EQUIPO DE MAGAFONIA	2.517,20	2.517,20	28,89-
* 0001 Alta patrimonial	15.980,81	15.980,81	474,30-
** MVA/EME EQUIPO DE MEGAFONIA	15.980,81	15.980,81	474,30-
1061578 FOCO MULTICOLOR	139,31	139,31	6,85-
1061579 FOCO MULTICOLOR	139,31	139,31	6,85-
* 0001 Alta patrimonial	278,62	278,62	13,70-
** MVA/FOC FOCO	278,62	278,62	13,70-
1061811 PIE MICROFONO TIPO JIRAFa	45,06	45,06	2,09-
1061812 PIE MICROFONO TIPO JIRAFa	45,06	45,06	2,09-
1061813 PIE MICROFONO TIPO JIRAFa	45,06	45,06	2,09-
* 0001 Alta patrimonial	135,18	135,18	6,27-
** MVA/FON PIE DE MICROFONO	135,18	135,18	6,27-
1060733 FUNDA CAMARA DIGITAL	8,50	8,50	0,52-
1060734 FUNDA CAMARA DIGITAL	8,50	8,50	0,52-
1061799 FUNDA CAMARA FOTOS DIGITAL	38,34	38,34	1,49-
1061804 FUNDA CAMARA FOTOS DIGITAL	19,23	19,23	0,75-
* 0001 Alta patrimonial	74,57	74,57	3,28-
** MVA/FUN FUNDA CAMARA DE FOTOS DIGITAL	74,57	74,57	3,28-
1066968 HOME CINEMA	290,00	290,00	1,43-
* 0001 Alta patrimonial	290,00	290,00	1,43-
** MVA/HOM HOME CINEMA	290,00	290,00	1,43-
1061696 FLEXO/LAMPARA	260,40	260,40	10,10-
* 0001 Alta patrimonial	260,40	260,40	10,10-
** MVA/LAM LAMPARA	260,40	260,40	10,10-
1061688 MEZCLADOR	436,88	436,88	16,95-



Cuentas Anuales 2008

1061809 MEZCLADOR	324,30	324,30	15,06-
1061858 MEZCLADOR	419,34	419,34	16,04-
* 0001 Alta patrimonial	1.180,52	1.180,52	48,05-
** MVA/MEZ MEZCLADOR DE SONIDO	1.180,52	1.180,52	48,05-
1061694 MICROFONO INALAMBRICO	315,23	315,23	12,23-
1061818 MICROFONO INALAMBRICO	664,56	664,56	30,87-
1065337 MICROFONO INALAMBRICO	272,60	272,60	4,62-
1066970 MICROFONO INALAMBRICO	272,60	272,60	1,34-
* 0001 Alta patrimonial	1.524,99	1.524,99	49,06-
** MVA/MIA MICROFONO INALAMBRICO	1.524,99	1.524,99	49,06-
1061576 MICROFONO AMBIENTE	243,13	243,13	11,96-
1061577 MICROFONO AMBIENTE	243,15	243,15	11,96-
1061693 MICROFONO	180,91	180,91	7,02-
1061830 MICROFONO AMBIENTE	71,20	71,20	3,31-
1061831 MICROFONO AMBIENTE	71,20	71,20	3,31-
1061832 MICROFONO AMBIENTE	71,20	71,20	3,31-
1061860 MICROFONO	248,76	248,76	9,52-
1061861 MICROFONO	248,76	248,76	9,52-
* 0001 Alta patrimonial	1.378,31	1.378,31	59,91-
** MVA/MIC MICROFONO	1.378,31	1.378,31	59,91-
1061580 MESA CONTROL	253,28	253,28	12,46-
* 0001 Alta patrimonial	253,28	253,28	12,46-
** MVA/MMA MESA MULTIFUNCION	253,28	253,28	12,46-
1061798 OBJETIVO CAMARA DIGITAL	300,37	300,37	11,65-
* 0001 Alta patrimonial	300,37	300,37	11,65-
** MVA/OBJ OBJETIVO DE FOTOGRAFIA	300,37	300,37	11,65-
1061848 PANTALLA DE PROYECCION	1.180,88	1.180,88	45,17-
* 0001 Alta patrimonial	1.180,88	1.180,88	45,17-
** MVA/PAN PANTALLA DE PROYECCION	1.180,88	1.180,88	45,17-
1061691 PLETINA	234,35	234,35	9,09-



Cuentas Anuales 2008

* 0001 Alta patrimonial	234,35	234,35	9,09-
** MVA/PTN PLETINA	234,35	234,35	9,09-
1061810 MUEBLE RACK CON RUEDAS	855,99	855,99	39,76-
1061849 MUEBLE RACK	568,56	568,56	21,75-
* 0001 Alta patrimonial	1.424,55	1.424,55	61,51-
** MVA/RAK MUEBLE RAK	1.424,55	1.424,55	61,51-
1061671 REPRODUCTOR DE CD/MP3	49,90	49,90	2,35-
1061672 REPRODUCTOR DE CD/MP3	49,90	49,90	2,35-
1061673 REPRODUCTOR DE CD/MP3	49,90	49,90	2,35-
1061674 REPRODUCTOR DE CD/MP3	49,90	49,90	2,35-
1061675 REPRODUCTOR DE CD/MP3	49,90	49,90	2,35-
1061690 REPRODUCTOR DE CD/MP3	576,36	576,36	22,36-
* 0001 Alta patrimonial	825,86	825,86	34,11-
** MVA/RCD REPRODUCTOR DE CD	825,86	825,86	34,11-
1065286 RADIO CD	62,00	62,00	1,05-
* 0001 Alta patrimonial	62,00	62,00	1,05-
** MVA/RCK RADIO CD	62,00	62,00	1,05-
1061698 RACK	712,62	712,62	27,65-
* 0001 Alta patrimonial	712,62	712,62	27,65-
** MVA/RDI RACK DE DIMMERS	712,62	712,62	27,65-
1061583 SOPORTE PARA TV.	50,66	50,66	2,49-
1061584 SOPORTE PARA TV.	50,66	50,66	2,49-
1061825 SOPORTE PARED BAFLE	36,76	36,76	1,71-
1061826 SOPORTE PARED BAFLE	36,76	36,76	1,71-
1061827 SOPORTE PARED BAFLE	36,76	36,76	1,71-
1061828 SOPORTE PARED BAFLE	36,76	36,76	1,71-
* 0001 Alta patrimonial	248,36	248,36	11,82-
** MVA/SOP SOPORTE	248,36	248,36	11,82-
1060002 SINTONIZADOR DE T.D.T.	39,90	39,90	3,99-
1060003 SINTONIZADOR DE T.D.T.	39,90	39,90	3,99-



Cuentas Anuales 2008

1060004 SINTONIZADOR DE T.D.T.	39,90	39,90	3,99-
* 0001 Alta patrimonial	119,70	119,70	11,97-
** MVA/TDT SINTONIZADOR DIGITAL TERRESTRE TDT	119,70	119,70	11,97-
1059489 TELEVISOR	900,02	900,02	121,48-
1059663 TELEVISOR	900,00	900,00	96,89-
1060461 TELEVISOR	1.499,00	1.499,00	144,17-
1060462 TELEVISOR	762,12	762,12	73,29-
1060463 TELEVISOR	762,12	762,12	73,29-
1061581 TELEVISOR LCD	329,26	329,26	16,19-
1061582 TELEVISOR LCD	622,28	622,28	30,60-
1064478 TELEVISOR LCD	1.424,00	1.424,00	33,46-
1064479 TELEVISOR LCD	548,00	548,00	12,88-
1065706 TELEVISOR LCD	660,01	660,01	9,74-
1065710 TELEVISOR LCD	1.596,16	1.596,16	23,55-
1066038 TELEVISOR LCD	1.596,16	1.596,16	18,32-
1066039 TELEVISOR LCD	1.596,16	1.596,16	18,32-
1066976 TELEVISOR PLASMA	990,00	990,00	4,87-
1070780 TELEVISOR TFT	611,00	611,00	0,67-
* 0001 Alta patrimonial	14.796,29	14.796,29	677,72-
** MVA/TEV TELEVISOR	14.796,29	14.796,29	677,72-
1060732 TARJETA CAMARA DIGITAL	25,00	25,00	1,52-
1060735 TARJETA CAMARA DIGITAL	50,00	50,00	3,03-
1061802 TARJETA PARA CAMARA FOTOS	19,00	19,00	0,74-
* 0001 Alta patrimonial	94,00	94,00	5,29-
** MVA/TFD TARJETA PARA CAMARA DE FOTOS DIGITAL	94,00	94,00	5,29-
1065571 TELON DE FONDO CON ESCUDO REGION	3.027,60	3.027,60	51,29-
* 0001 Alta patrimonial	3.027,60	3.027,60	51,29-
** MVA/TFO TELON DE FONDO	3.027,60	3.027,60	51,29-
1061820 TRIPODE PARA CAJA DE SONIDO	107,26	107,26	4,98-
* 0001 Alta patrimonial	107,26	107,26	4,98-



Cuentas Anuales 2008

** MVA/TRI TRIPODE	107,26	107,26	4,98-
1059646 VIDEO-PROYECTOR	1.600,00	1.600,00	173,11-
1059649 VIDEO-PROYECTOR	1.600,00	1.600,00	182,73-
1061586 VIDEOPROYECTOR	2.966,46	2.966,46	145,89-
* 0001 Alta patrimonial	6.166,46	6.166,46	501,73-
** MVA/VPR VIDEO-PROYECTOR	6.166,46	6.166,46	501,73-
1064351 MESA DE BILLAR	3.190,00	3.190,00	37,48-
* 0001 Alta patrimonial	3.190,00	3.190,00	37,48-
** MVD/BIL MESA DE BILLAR	3.190,00	3.190,00	37,48-
1069727 MESA DE PIN PON	325,00	325,00	0,18-
1069728 MESA DE PIN PON	325,00	325,00	0,18-
* 0001 Alta patrimonial	650,00	650,00	0,36-
** MVD/MPN MESA DE PIN-PON	650,00	650,00	0,36-
1061850 PANEL ELECTRIFICADO	113,72	113,72	2,17-
* 0001 Alta patrimonial	113,72	113,72	2,17-
** MVE/PIE PANEL PARA INSTALACIONES DE ELECTRICIDAD	113,72	113,72	2,17-
1060440 CAJON REDOBLANTE/FLAMENCOS	99,00	99,00	4,76-
1060441 CAJON REDOBLANTE/FLAMENCOS	99,00	99,00	4,76-
* 0001 Alta patrimonial	198,00	198,00	9,52-
** MVU/CAJ CAJA REDOBLANTE	198,00	198,00	9,52-
1069808 TIMBALES	120,00	120,00	0,07-
1069809 TIMBALES	120,00	120,00	0,07-
1069810 TIMBALES	120,00	120,00	0,07-
* 0001 Alta patrimonial	360,00	360,00	0,21-
** MVU/TIM TIMBALES	360,00	360,00	0,21-
1061839 BANDERA	190,56	190,56	3,65-
1061840 BANDERA	189,00	189,00	3,61-
1061841 BANDERA	154,65	154,65	2,96-
* 0001 Alta patrimonial	534,21	534,21	10,22-
** MVV/BAN BANDERA	534,21	534,21	10,22-



Cuentas Anuales 2008

1061803 BATERIA PARA CAMARA FOTOS	36,31	36,31	0,70-
* 0001 Alta patrimonial	36,31	36,31	0,70-
** MVV/BAT BATERIA	36,31	36,31	0,70-
1058929 CUADRO	180,00	180,00	14,51-
1058930 CUADRO	190,00	190,00	15,31-
1058989 CUADRO-ENMARCACION	59,39	59,39	4,14-
1058990 CUADRO-ENMARCACION	59,25	59,25	4,13-
1058991 CUADRO-ENMARCACION	59,25	59,25	4,13-
1058992 CUADRO-ENMARCACION	59,25	59,25	4,13-
1058993 CUADRO-ENMARCACION	59,25	59,25	4,13-
1058994 CUADRO-ENMARCACION	59,25	59,25	4,13-
1058995 CUADRO-ENMARCACION	59,25	59,25	4,13-
1058996 CUADRO-ENMARCACION	59,25	59,25	4,13-
1058997 CUADRO-ENMARCACION	59,25	59,25	4,13-
1058998 CUADRO-ENMARCACION	59,25	59,25	4,13-
1058999 CUADRO-ENMARCACION	59,25	59,25	4,13-
1059000 CUADRO-ENMARCACION	59,25	59,25	4,13-
1059001 CUADRO-ENMARCACION	59,25	59,25	4,13-
1059002 CUADRO-ENMARCACION	59,25	59,25	4,13-
1059003 CUADRO-ENMARCACION	59,25	59,25	4,13-
1059004 CUADRO-ENMARCACION	59,25	59,25	4,13-
1059005 CUADRO-ENMARCACION	59,25	59,25	4,13-
1059006 CUADRO-ENMARCACION	59,25	59,25	4,13-
1059007 CUADRO-ENMARCACION	59,25	59,25	4,13-
1059008 CUADRO-ENMARCACION	59,25	59,25	4,13-
1059009 CUADRO-ENMARCACION	59,25	59,25	4,13-
1059010 CUADRO-ENMARCACION	59,25	59,25	4,13-
1059011 CUADRO-ENMARCACION	59,25	59,25	4,13-
1059012 CUADRO-ENMARCACION	59,25	59,25	4,13-
1059013 CUADRO-ENMARCACION	59,25	59,25	4,13-



Cuentas Anuales 2008

1059014 CUADRO-ENMARCACION	59,25	59,25	4,13-
1059015 CUADRO-ENMARCACION	59,25	59,25	4,13-
1059016 CUADRO-ENMARCACION	59,25	59,25	4,13-
1059017 CUADRO-ENMARCACION	59,25	59,25	4,13-
1059018 CUADRO-ENMARCACION	59,25	59,25	4,13-
1059019 CUADRO-ENMARCACION	59,25	59,25	4,13-
1059020 CUADRO-ENMARCACION	59,25	59,25	4,13-
1059021 CUADRO-ENMARCACION	59,25	59,25	4,13-
1059022 CUADRO-ENMARCACION	59,25	59,25	4,13-
1059023 CUADRO-ENMARCACION	59,25	59,25	4,13-
1059024 CUADRO-ENMARCACION	59,25	59,25	4,13-
1059025 CUADRO-ENMARCACION	59,25	59,25	4,13-
1059026 CUADRO-ENMARCACION	59,25	59,25	4,13-
1059027 CUADRO-ENMARCACION	59,25	59,25	4,13-
1059028 CUADRO-ENMARCACION	59,25	59,25	4,13-
1059029 CUADRO-ENMARCACION	59,25	59,25	4,13-
1059030 CUADRO-ENMARCACION	59,25	59,25	4,13-
1059031 CUADRO-ENMARCACION	59,25	59,25	4,13-
1059032 CUADRO-ENMARCACION	59,25	59,25	4,13-
1059033 CUADRO-ENMARCACION	59,25	59,25	4,13-
1059034 CUADRO-ENMARCACION	59,25	59,25	4,13-
1059035 CUADRO-ENMARCACION	59,25	59,25	4,13-
1059036 CUADRO-ENMARCACION	59,25	59,25	4,13-
1059037 CUADRO-ENMARCACION	59,25	59,25	4,13-
1059038 CUADRO-ENMARCACION	59,25	59,25	4,13-
1064949 CUADRO/ENMARCACION	79,00	79,00	0,67-
1064950 CUADRO/ENMARCACION	79,00	79,00	0,67-
1064951 CUADRO/ENMARCACION	79,00	79,00	0,67-
1064952 CUADRO/ENMARCACION	79,00	79,00	0,67-
1064953 CUADRO/ENMARCACION	79,00	79,00	0,67-



Cuentas Anuales 2008

1064954 CUADRO/ENMARCACION	79,00	79,00	0,67-
1064955 CUADRO/ENMARCACION	79,00	79,00	0,67-
1064956 CUADRO/ENMARCACION	79,00	79,00	0,67-
1064957 CUADRO/ENMARCACION	79,00	79,00	0,67-
1064958 CUADRO/ENMARCACION	79,00	79,00	0,67-
1064959 CUADRO/ENMARCACION	79,00	79,00	0,67-
1064960 CUADRO/ENMARCACION	79,00	79,00	0,67-
1064961 CUADRO/ENMARCACION	79,00	79,00	0,67-
1064962 CUADRO/ENMARCACION	79,00	79,00	0,67-
1064963 CUADRO/ENMARCACION	79,00	79,00	0,67-
1064964 CUADRO/ENMARCACION	79,00	79,00	0,67-
1064965 CUADRO/ENMARCACION	79,00	79,00	0,67-
1064966 CUADRO/ENMARCACION	79,00	79,00	0,67-
1064967 CUADRO/ENMARCACION	79,00	79,00	0,67-
1064968 CUADRO/ENMARCACION	79,00	79,00	0,67-
1064969 CUADRO/ENMARCACION	79,00	79,00	0,67-
1064970 CUADRO/ENMARCACION	79,00	79,00	0,67-
1064971 CUADRO/ENMARCACION	79,00	79,00	0,67-
1064972 CUADRO/ENMARCACION	79,00	79,00	0,67-
1064973 CUADRO/ENMARCACION	79,00	79,00	0,67-
1064974 CUADRO/ENMARCACION	79,00	79,00	0,67-
1064975 CUADRO/ENMARCACION	79,00	79,00	0,67-
1064976 CUADRO/ENMARCACION	79,00	79,00	0,67-
1064977 CUADRO/ENMARCACION	79,00	79,00	0,67-
1064978 CUADRO/ENMARCACION	79,00	79,00	0,67-
1064979 CUADRO/ENMARCACION	79,00	79,00	0,67-
1064980 CUADRO/ENMARCACION	79,00	79,00	0,67-
1064981 CUADRO/ENMARCACION	79,00	79,00	0,67-
1064982 CUADRO/ENMARCACION	79,00	79,00	0,67-
1064983 CUADRO/ENMARCACION	79,00	79,00	0,67-



Cuentas Anuales 2008

1064984 CUADRO/ENMARCACION	79,00	79,00	0,67-
1064985 CUADRO/ENMARCACION	79,00	79,00	0,67-
1064986 CUADRO/ENMARCACION	79,00	79,00	0,67-
1064987 CUADRO/ENMARCACION	79,00	79,00	0,67-
1064988 CUADRO/ENMARCACION	79,00	79,00	0,67-
1064989 CUADRO/ENMARCACION	79,00	79,00	0,67-
1064990 CUADRO/ENMARCACION	79,00	79,00	0,67-
1064991 CUADRO/ENMARCACION	79,00	79,00	0,67-
1064992 CUADRO/ENMARCACION	79,00	79,00	0,67-
1064993 CUADRO/ENMARCACION	79,00	79,00	0,67-
1064994 CUADRO/ENMARCACION	79,00	79,00	0,67-
1064995 CUADRO/ENMARCACION	79,00	79,00	0,67-
1064996 CUADRO/ENMARCACION	79,00	79,00	0,67-
1064997 CUADRO/ENMARCACION	79,00	79,00	0,67-
1064998 CUADRO/ENMARCACION	79,00	79,00	0,67-
1064999 CUADRO/ENMARCACION	79,00	79,00	0,67-
1065000 CUADRO/ENMARCACION	79,00	79,00	0,67-
1065001 CUADRO/ENMARCACION	79,00	79,00	0,67-
1065002 CUADRO/ENMARCACION	79,00	79,00	0,67-
1065003 CUADRO/ENMARCACION	79,00	79,00	0,67-
1065004 CUADRO/ENMARCACION	79,00	79,00	0,67-
1065005 CUADRO/ENMARCACION	79,00	79,00	0,67-
1065006 CUADRO/ENMARCACION	79,00	79,00	0,67-
1065007 CUADRO/ENMARCACION	79,00	79,00	0,67-
1065008 CUADRO/ENMARCACION	79,00	79,00	0,67-
1065009 CUADRO/ENMARCACION	79,00	79,00	0,67-
1065010 CUADRO/ENMARCACION	79,00	79,00	0,67-
1065011 CUADRO/ENMARCACION	79,00	79,00	0,67-
1065012 CUADRO/ENMARCACION	79,00	79,00	0,67-
1065013 CUADRO/ENMARCACION	79,00	79,00	0,67-



Cuentas Anuales 2008

1065014 CUADRO/ENMARCACION	79,00	79,00	0,67-
1065015 CUADRO/ENMARCACION	79,00	79,00	0,67-
1065016 CUADRO/ENMARCACION	79,00	79,00	0,67-
1065017 CUADRO/ENMARCACION	79,00	79,00	0,67-
1065018 CUADRO/ENMARCACION	79,00	79,00	0,67-
1065019 CUADRO/ENMARCACION	79,00	79,00	0,67-
1065020 CUADRO/ENMARCACION	79,00	79,00	0,67-
1065021 CUADRO/ENMARCACION	79,00	79,00	0,67-
1065022 CUADRO/ENMARCACION	79,00	79,00	0,67-
1065023 CUADRO/ENMARCACION	79,00	79,00	0,67-
1065024 CUADRO/ENMARCACION	79,00	79,00	0,67-
1065025 CUADRO/ENMARCACION	79,00	79,00	0,67-
1065026 CUADRO/ENMARCACION	79,00	79,00	0,67-
1065027 CUADRO/ENMARCACION	79,00	79,00	0,67-
1065028 CUADRO/ENMARCACION	79,00	79,00	0,67-
1065029 CUADRO/ENMARCACION	79,00	79,00	0,67-
1065030 CUADRO/ENMARCACION	79,00	79,00	0,67-
1065031 CUADRO/ENMARCACION	79,00	79,00	0,67-
1065032 CUADRO/ENMARCACION	79,00	79,00	0,67-
1065033 CUADRO/ENMARCACION	79,00	79,00	0,67-
1065034 CUADRO/ENMARCACION	79,00	79,00	0,67-
1065035 CUADRO/ENMARCACION	79,00	79,00	0,67-
1065036 CUADRO/ENMARCACION	79,00	79,00	0,67-
1065037 CUADRO/ENMARCACION	79,00	79,00	0,67-
1065038 CUADRO/ENMARCACION	79,00	79,00	0,67-
1065039 CUADRO/ENMARCACION	79,00	79,00	0,67-
1065040 CUADRO/ENMARCACION	79,00	79,00	0,67-
1065041 CUADRO/ENMARCACION	79,00	79,00	0,67-
1065042 CUADRO/ENMARCACION	79,00	79,00	0,67-
1065043 CUADRO/ENMARCACION	79,00	79,00	0,67-



Cuentas Anuales 2008

1065044 CUADRO/ENMARCACION	79,00	79,00	0,67-
1065045 CUADRO/ENMARCACION	79,00	79,00	0,67-
1065046 CUADRO/ENMARCACION	79,00	79,00	0,67-
1065047 CUADRO/ENMARCACION	79,00	79,00	0,67-
1065048 CUADRO/ENMARCACION	79,00	79,00	0,67-
1065049 CUADRO/ENMARCACION	79,00	79,00	0,67-
1065050 CUADRO/ENMARCACION	79,00	79,00	0,67-
1065051 CUADRO/ENMARCACION	79,00	79,00	0,67-
1065052 CUADRO/ENMARCACION	79,00	79,00	0,67-
1065053 CUADRO/ENMARCACION	79,00	79,00	0,67-
1065054 CUADRO/ENMARCACION	79,00	79,00	0,67-
1065055 CUADRO/ENMARCACION	79,00	79,00	0,67-
1065056 CUADRO/ENMARCACION	79,00	79,00	0,67-
1065057 CUADRO/ENMARCACION	79,00	79,00	0,67-
1065058 CUADRO/ENMARCACION	79,00	79,00	0,67-
1065059 CUADRO/ENMARCACION	79,00	79,00	0,67-
1065060 CUADRO/ENMARCACION	79,00	79,00	0,67-
1065061 CUADRO/ENMARCACION	79,00	79,00	0,67-
1065062 CUADRO/ENMARCACION	79,00	79,00	0,67-
1065063 CUADRO/ENMARCACION	79,00	79,00	0,67-
1065064 CUADRO/ENMARCACION	79,00	79,00	0,67-
1065065 CUADRO/ENMARCACION	79,00	79,00	0,67-
1065066 CUADRO/ENMARCACION	79,00	79,00	0,67-
1065067 CUADRO/ENMARCACION	98,00	98,00	0,83-
1065068 CUADRO/ENMARCACION	98,00	98,00	0,83-
1065069 CUADRO/ENMARCACION	98,00	98,00	0,83-
1065070 CUADRO/ENMARCACION	98,00	98,00	0,83-
1065071 CUADRO/ENMARCACION	98,00	98,00	0,83-
1065072 CUADRO/ENMARCACION	98,00	98,00	0,83-
1065073 CUADRO/ENMARCACION	98,00	98,00	0,83-



Cuentas Anuales 2008

1065074 CUADRO/ENMARCACION	98,00	98,00	0,83-
1065075 CUADRO/ENMARCACION	98,00	98,00	0,83-
1065076 CUADRO/ENMARCACION	98,00	98,00	0,83-
1065077 CUADRO/ENMARCACION	98,00	98,00	0,83-
1065078 CUADRO/ENMARCACION	98,00	98,00	0,83-
1065079 CUADRO/ENMARCACION	98,00	98,00	0,83-
1065080 CUADRO/ENMARCACION	98,00	98,00	0,83-
1065081 CUADRO/ENMARCACION	98,00	98,00	0,83-
1065082 CUADRO/ENMARCACION	98,00	98,00	0,83-
1065083 CUADRO/ENMARCACION	83,00	83,00	0,70-
1065084 CUADRO/ENMARCACION	83,00	83,00	0,70-
1065085 CUADRO/ENMARCACION	83,00	83,00	0,70-
1065086 CUADRO/ENMARCACION	83,00	83,00	0,70-
1065087 CUADRO/ENMARCACION	83,00	83,00	0,70-
1065088 CUADRO/ENMARCACION	83,00	83,00	0,70-
1065089 CUADRO/ENMARCACION	83,00	83,00	0,70-
1065090 CUADRO/ENMARCACION	83,00	83,00	0,70-
* 0001 Alta patrimonial	14.886,64	14.886,64	334,27-
** MVV/CUA CUADRO-ENMARCACION	14.886,64	14.886,64	334,27-
1059425 DIRECTORIO SEÑALIZACION	290,00	290,00	19,57-
* 0001 Alta patrimonial	290,00	290,00	19,57-
** MVV/DIR DIRECTORIO DE SEÑALIZACION	290,00	290,00	19,57-
1061859 DISTRIBUIDOR DE SEÑAL	341,15	341,15	6,53-
* 0001 Alta patrimonial	341,15	341,15	6,53-
** MVV/DIS DISTRIBUIDOR DE SEÑAL	341,15	341,15	6,53-
1061689 ETAPA DE POTENCIA	409,75	409,75	7,95-
1061816 ETAPA DE POTENCIA	373,64	373,64	8,68-
1061817 ETAPA DE POTENCIA	373,64	373,64	8,68-
* 0001 Alta patrimonial	1.157,03	1.157,03	25,31-
** MVV/EPT ETAPA DE POTENCIA	1.157,03	1.157,03	25,31-



Cuentas Anuales 2008

1060730 MARCO DIGITAL	249,00	249,00	7,55-
1060737 MARCO DIGITAL	199,00	199,00	6,04-
* 0001 Alta patrimonial	448,00	448,00	13,59-
** MVV/MAR MARCO	448,00	448,00	13,59-
1061842 MASTIAL	152,24	152,24	2,91-
1061843 MASTIAL	152,24	152,24	2,91-
1061844 MASTIAL	152,24	152,24	2,91-
* 0001 Alta patrimonial	456,72	456,72	8,73-
** MVV/MST MASTIL	456,72	456,72	8,73-
1061845 PEANA	133,79	133,79	2,56-
1061846 PEANA	133,79	133,79	2,56-
1061847 PEANA	133,79	133,79	2,56-
* 0001 Alta patrimonial	401,37	401,37	7,68-
** MVV/PEA PEANA	401,37	401,37	7,68-
1059491 PLACA INAUGURACION	1.658,80	1.658,80	108,32-
1061585 PLACA INAGURACION	1.484,80	1.484,80	36,51-
* 0001 Alta patrimonial	3.143,60	3.143,60	144,83-
** MVV/PL0 PLACA DE INAUGURACION	3.143,60	3.143,60	144,83-
1059492 PLACA	1.252,80	1.252,80	81,81-
1061741 PLACA/PANEL	1.728,40	1.728,40	40,14-
1066044 PLACA CORPORATIVA	101,03	101,03	0,25-
1066045 PLACA CORPORATIVA	101,06	101,06	0,25-
1066046 PLACA CORPORATIVA	101,06	101,06	0,25-
1066047 PLACA CORPORATIVA	101,06	101,06	0,25-
1066048 PLACA CORPORATIVA	101,06	101,06	0,25-
1066049 PLACA CORPORATIVA	101,06	101,06	0,25-
1066050 PLACA CORPORATIVA	101,06	101,06	0,25-
1066051 PLACA CORPORATIVA	101,06	101,06	0,25-
1066052 PLACA CORPORATIVA	101,06	101,06	0,25-
1066053 PLACA CORPORATIVA	101,06	101,06	0,25-



Cuentas Anuales 2008

1066054 PLACA CORPORATIVA	101,06	101,06	0,25-
1066055 PLACA CORPORATIVA	101,06	101,06	0,25-
1066056 PLACA CORPORATIVA	101,06	101,06	0,25-
1066057 PLACA CORPORATIVA	101,06	101,06	0,25-
1066058 PLACA CORPORATIVA	101,06	101,06	0,25-
1066059 PLACA CORPORATIVA	101,06	101,06	0,25-
1066060 PLACA CORPORATIVA	101,06	101,06	0,25-
1066061 PLACA CORPORATIVA	101,06	101,06	0,25-
1066062 PLACA CORPORATIVA	101,06	101,06	0,25-
1066063 PLACA CORPORATIVA	101,06	101,06	0,25-
1066064 PLACA CORPORATIVA	101,06	101,06	0,25-
1066065 PLACA CORPORATIVA	101,06	101,06	0,25-
1066066 PLACA CORPORATIVA	101,06	101,06	0,25-
1066067 PLACA CORPORATIVA	101,06	101,06	0,25-
1066068 PLACA CORPORATIVA	101,06	101,06	0,25-
1066069 PLACA CORPORATIVA	101,06	101,06	0,25-
1066070 PLACA CORPORATIVA	101,06	101,06	0,25-
1066071 PLACA CORPORATIVA	101,06	101,06	0,25-
1066072 PLACA CORPORATIVA	101,06	101,06	0,25-
1066073 PLACA CORPORATIVA	101,06	101,06	0,25-
1066074 PLACA CORPORATIVA	101,06	101,06	0,25-
1066075 PLACA CORPORATIVA	101,06	101,06	0,25-
1066076 PLACA CORPORATIVA	101,06	101,06	0,25-
1066077 PLACA CORPORATIVA	101,06	101,06	0,25-
1066078 PLACA CORPORATIVA	101,06	101,06	0,25-
1066079 PLACA CORPORATIVA	101,06	101,06	0,25-
1066080 PLACA CORPORATIVA	101,06	101,06	0,25-
1066081 PLACA CORPORATIVA	101,06	101,06	0,25-
* 0001 Alta patrimonial	6.821,45	6.821,45	131,45-
** MVV/PLA PLACA	6.821,45	6.821,45	131,45-



Cuentas Anuales 2008

1059426 PLACA SEÑALIZACION	74,24	74,24	5,01-
1059427 PLACA SEÑALIZACION	74,24	74,24	5,01-
1059428 PLACA SEÑALIZACION	74,24	74,24	5,01-
1059429 PLACA SEÑALIZACION	74,24	74,24	5,01-
1059430 PLACA SEÑALIZACION	74,24	74,24	5,01-
1059431 PLACA SEÑALIZACION	74,24	74,24	5,01-
1059432 PLACA SEÑALIZACION	74,24	74,24	5,01-
1059433 PLACA SEÑALIZACION	74,24	74,24	5,01-
1059434 PLACA SEÑALIZACION	74,24	74,24	5,01-
1059435 PLACA SEÑALIZACION	74,24	74,24	5,01-
1059436 PLACA SEÑALIZACION	74,24	74,24	5,01-
1059437 PLACA SEÑALIZACION	74,24	74,24	5,01-
1059438 PLACA SEÑALIZACION	74,24	74,24	5,01-
1059439 PLACA SEÑALIZACION	74,24	74,24	5,01-
1059440 PLACA SEÑALIZACION	74,24	74,24	5,01-
1059441 PLACA SEÑALIZACION	74,24	74,24	5,01-
1059442 PLACA SEÑALIZACION	74,24	74,24	5,01-
1059443 PLACA SEÑALIZACION	74,24	74,24	5,01-
1059444 PLACA SEÑALIZACION	74,24	74,24	5,01-
1059445 PLACA SEÑALIZACION	74,24	74,24	5,01-
1059446 PLACA SEÑALIZACION	74,24	74,24	5,01-
1059447 PLACA SEÑALIZACION	74,24	74,24	5,01-
1059448 PLACA SEÑALIZACION	74,24	74,24	5,01-
1059449 PLACA SEÑALIZACION	74,24	74,24	5,01-
1059450 PLACA SEÑALIZACION	74,24	74,24	5,01-
1059451 PLACA SEÑALIZACION	74,24	74,24	5,01-
1059452 PLACA SEÑALIZACION	74,24	74,24	5,01-
1059453 PLACA SEÑALIZACION	74,24	74,24	5,01-
1059454 PLACA SEÑALIZACION	74,24	74,24	5,01-
1059455 PLACA SEÑALIZACION	74,24	74,24	5,01-



Cuentas Anuales 2008

1059456 PLACA SEÑALIZACION	74,24	74,24	5,01-
1059457 PLACA SEÑALIZACION	74,24	74,24	5,01-
1059458 PLACA SEÑALIZACION	74,24	74,24	5,01-
1059459 PLACA SEÑALIZACION	74,24	74,24	5,01-
1059460 PLACA SEÑALIZACION	74,24	74,24	5,01-
1059461 PLACA SEÑALIZACION	74,24	74,24	5,01-
1059462 PLACA SEÑALIZACION	74,24	74,24	5,01-
1059463 PLACA SEÑALIZACION	74,24	74,24	5,01-
1059464 PLACA SEÑALIZACION	74,24	74,24	5,01-
1059465 PLACA SEÑALIZACION	74,24	74,24	5,01-
1059466 PLACA SEÑALIZACION	74,24	74,24	5,01-
1059467 PLACA SEÑALIZACION	74,24	74,24	5,01-
1059468 PLACA SEÑALIZACION	74,24	74,24	5,01-
1059469 PLACA SEÑALIZACION	74,24	74,24	5,01-
1059470 PLACA SEÑALIZACION	74,24	74,24	5,01-
1059471 PLACA SEÑALIZACION	74,24	74,24	5,01-
1059472 PLACA SEÑALIZACION	74,24	74,24	5,01-
1059473 PLACA SEÑALIZACION	74,24	74,24	5,01-
1059474 PLACA SEÑALIZACION	74,24	74,24	5,01-
1059475 PLACA SEÑALIZACION	74,24	74,24	5,01-
1061749 PLACA SEÑALIZACION	34,86	34,86	0,68-
1061750 PLACA SEÑALIZACION	34,86	34,86	0,68-
1061751 PLACA SEÑALIZACION	34,86	34,86	0,68-
1061752 PLACA SEÑALIZACION	34,86	34,86	0,68-
1061753 PLACA SEÑALIZACION	34,86	34,86	0,68-
1061754 PLACA SEÑALIZACION	34,86	34,86	0,68-
1061755 PLACA SEÑALIZACION	34,86	34,86	0,68-
1061756 PLACA SEÑALIZACION	34,86	34,86	0,68-
1061757 PLACA SEÑALIZACION	34,86	34,86	0,68-
1061758 PLACA SEÑALIZACION	34,86	34,86	0,68-



Cuentas Anuales 2008

1061759 PLACA SEÑALIZACION	34,86	34,86	0,68-
1061760 PLACA SEÑALIZACION	34,86	34,86	0,68-
1061761 PLACA SEÑALIZACION	34,86	34,86	0,68-
1061762 PLACA SEÑALIZACION	34,86	34,86	0,68-
1061763 PLACA SEÑALIZACION	34,86	34,86	0,68-
1061764 PLACA SEÑALIZACION	34,86	34,86	0,68-
1061765 PLACA SEÑALIZACION	34,86	34,86	0,68-
1061766 PLACA SEÑALIZACION	34,86	34,86	0,68-
1061767 PLACA SEÑALIZACION	34,86	34,86	0,68-
1061768 PLACA SEÑALIZACION	34,86	34,86	0,68-
1061769 PLACA SEÑALIZACION	34,86	34,86	0,68-
1061770 PLACA SEÑALIZACION	34,86	34,86	0,68-
1061771 PLACA SEÑALIZACION	34,86	34,86	0,68-
1061772 PLACA SEÑALIZACION	34,86	34,86	0,68-
1061773 PLACA SEÑALIZACION	34,86	34,86	0,68-
1061774 PLACA SEÑALIZACION	34,86	34,86	0,68-
1061775 PLACA SEÑALIZACION	34,86	34,86	0,68-
1061776 PLACA SEÑALIZACION	34,86	34,86	0,68-
1061777 PLACA SEÑALIZACION	34,86	34,86	0,68-
1061778 PLACA SEÑALIZACION	34,86	34,86	0,68-
1061779 PLACA SEÑALIZACION	34,86	34,86	0,68-
1061780 PLACA SEÑALIZACION	34,86	34,86	0,68-
1061781 PLACA SEÑALIZACION	34,86	34,86	0,68-
1061782 PLACA SEÑALIZACION	34,86	34,86	0,68-
1061783 PLACA SEÑALIZACION	34,86	34,86	0,68-
1061784 PLACA SEÑALIZACION	34,86	34,86	0,68-
1061785 PLACA SEÑALIZACION	34,86	34,86	0,68-
1061786 PLACA SEÑALIZACION	34,86	34,86	0,68-
1065091 PLACA DE SEÑALIZACION	35,69	35,69	0,30-
1065092 PLACA DE SEÑALIZACION	35,69	35,69	0,30-



Cuentas Anuales 2008

1065093 PLACA DE SEÑALIZACION	35,69	35,69	0,30-
1065094 PLACA DE SEÑALIZACION	35,69	35,69	0,30-
1065095 PLACA DE SEÑALIZACION	35,69	35,69	0,30-
1065096 PLACA DE SEÑALIZACION	35,69	35,69	0,30-
1065097 PLACA DE SEÑALIZACION	35,69	35,69	0,30-
1065098 PLACA DE SEÑALIZACION	35,69	35,69	0,30-
1065099 PLACA DE SEÑALIZACION	35,69	35,69	0,30-
1065100 PLACA DE SEÑALIZACION	35,69	35,69	0,30-
1065101 PLACA DE SEÑALIZACION	35,69	35,69	0,30-
1065102 PLACA DE SEÑALIZACION	35,69	35,69	0,30-
1065103 PLACA DE SEÑALIZACION	35,69	35,69	0,30-
1065104 PLACA DE SEÑALIZACION	35,69	35,69	0,30-
1065105 PLACA DE SEÑALIZACION	35,69	35,69	0,30-
1065106 PLACA DE SEÑALIZACION	35,69	35,69	0,30-
1065107 PLACA DE SEÑALIZACION	35,69	35,69	0,30-
1065108 PLACA DE SEÑALIZACION	35,69	35,69	0,30-
1065109 PLACA DE SEÑALIZACION	35,69	35,69	0,30-
1065110 PLACA DE SEÑALIZACION	35,69	35,69	0,30-
1065111 PLACA DE SEÑALIZACION	35,69	35,69	0,30-
1065112 PLACA DE SEÑALIZACION	35,69	35,69	0,30-
1065113 PLACA DE SEÑALIZACION	35,69	35,69	0,30-
1065114 PLACA DE SEÑALIZACION	35,69	35,69	0,30-
1065115 PLACA DE SEÑALIZACION	35,69	35,69	0,30-
1065116 PLACA DE SEÑALIZACION	35,69	35,69	0,30-
1065117 PLACA DE SEÑALIZACION	35,69	35,69	0,30-
1065118 PLACA DE SEÑALIZACION	35,69	35,69	0,30-
1065119 PLACA DE SEÑALIZACION	35,69	35,69	0,30-
1065120 PLACA DE SEÑALIZACION	35,69	35,69	0,30-
1065121 PLACA DE SEÑALIZACION	35,69	35,69	0,30-
1065122 PLACA DE SEÑALIZACION	35,69	35,69	0,30-



Cuentas Anuales 2008

1065123 PLACA DE SEÑALIZACION	35,69	35,69	0,30-
1065124 PLACA DE SEÑALIZACION	35,69	35,69	0,30-
1065125 PLACA DE SEÑALIZACION	35,69	35,69	0,30-
1065126 PLACA DE SEÑALIZACION	35,69	35,69	0,30-
1065127 PLACA DE SEÑALIZACION	35,69	35,69	0,30-
1065128 PLACA DE SEÑALIZACION	35,69	35,69	0,30-
1065129 PLACA DE SEÑALIZACION	35,69	35,69	0,30-
1065130 PLACA DE SEÑALIZACION	35,69	35,69	0,30-
1065131 PLACA DE SEÑALIZACION	35,69	35,69	0,30-
1065132 PLACA DE SEÑALIZACION	35,69	35,69	0,30-
1065133 PLACA DE SEÑALIZACION	35,69	35,69	0,30-
1065134 PLACA DE SEÑALIZACION	35,69	35,69	0,30-
1065135 PLACA DE SEÑALIZACION	35,69	35,69	0,30-
1065136 PLACA DE SEÑALIZACION	35,69	35,69	0,30-
1065137 PLACA DE SEÑALIZACION	35,69	35,69	0,30-
1065138 PLACA DE SEÑALIZACION	35,69	35,69	0,30-
1065139 PLACA DE SEÑALIZACION	35,69	35,69	0,30-
1065140 PLACA DE SEÑALIZACION	35,69	35,69	0,30-
1065141 PLACA DE SEÑALIZACION	35,69	35,69	0,30-
1065142 PLACA DE SEÑALIZACION	35,69	35,69	0,30-
1065143 PLACA DE SEÑALIZACION	35,69	35,69	0,30-
1065144 PLACA DE SEÑALIZACION	35,69	35,69	0,30-
1065145 PLACA DE SEÑALIZACION	35,69	35,69	0,30-
1065146 PLACA DE SEÑALIZACION	35,69	35,69	0,30-
1065147 PLACA DE SEÑALIZACION	35,69	35,69	0,30-
1065148 PLACA DE SEÑALIZACION	35,69	35,69	0,30-
1065149 PLACA DE SEÑALIZACION	35,69	35,69	0,30-
1065150 PLACA DE SEÑALIZACION	35,69	35,69	0,30-
1065151 PLACA DE SEÑALIZACION	35,69	35,69	0,30-
1065152 PLACA DE SEÑALIZACION	35,69	35,69	0,30-



Cuentas Anuales 2008

1065153 PLACA DE SEÑALIZACION	35,69	35,69	0,30-
1065154 PLACA DE SEÑALIZACION	35,69	35,69	0,30-
1065155 PLACA DE SEÑALIZACION	35,69	35,69	0,30-
1065156 PLACA DE SEÑALIZACION	35,69	35,69	0,30-
1065157 PLACA DE SEÑALIZACION	35,69	35,69	0,30-
1065158 PLACA DE SEÑALIZACION	35,69	35,69	0,30-
1065159 PLACA DE SEÑALIZACION	35,69	35,69	0,30-
1065160 PLACA DE SEÑALIZACION	35,69	35,69	0,30-
1065161 PLACA DE SEÑALIZACION	35,69	35,69	0,30-
1065162 PLACA DE SEÑALIZACION	35,69	35,69	0,30-
1065163 PLACA DE SEÑALIZACION	35,69	35,69	0,30-
1065164 PLACA DE SEÑALIZACION	35,69	35,69	0,30-
1065165 PLACA DE SEÑALIZACION	35,69	35,69	0,30-
1065166 PLACA DE SEÑALIZACION	35,69	35,69	0,30-
1065167 PLACA DE SEÑALIZACION	35,69	35,69	0,30-
1065168 PLACA DE SEÑALIZACION	35,69	35,69	0,30-
1065169 PLACA DE SEÑALIZACION	35,69	35,69	0,30-
1065170 PLACA DE SEÑALIZACION	35,69	35,69	0,30-
1065171 PLACA DE SEÑALIZACION	35,69	35,69	0,30-
1065172 PLACA DE SEÑALIZACION	35,69	35,69	0,30-
1065173 PLACA DE SEÑALIZACION	35,69	35,69	0,30-
1065174 PLACA DE SEÑALIZACION	35,69	35,69	0,30-
1065175 PLACA DE SEÑALIZACION	35,69	35,69	0,30-
1065176 PLACA DE SEÑALIZACION	35,69	35,69	0,30-
1065177 PLACA DE SEÑALIZACION	35,69	35,69	0,30-
1065178 PLACA DE SEÑALIZACION	35,69	35,69	0,30-
1065179 PLACA DE SEÑALIZACION	35,69	35,69	0,30-
1065180 PLACA DE SEÑALIZACION	35,69	35,69	0,30-
1065181 PLACA DE SEÑALIZACION	35,69	35,69	0,30-
1065182 PLACA DE SEÑALIZACION	35,69	35,69	0,30-



Cuentas Anuales 2008

1065183 PLACA DE SEÑALIZACION	35,69	35,69	0,30-
1065184 PLACA DE SEÑALIZACION	35,69	35,69	0,30-
1065185 PLACA DE SEÑALIZACION	35,69	35,69	0,30-
1065186 PLACA DE SEÑALIZACION	35,69	35,69	0,30-
1065187 PLACA DE SEÑALIZACION	35,69	35,69	0,30-
1065188 PLACA DE SEÑALIZACION	35,69	35,69	0,30-
1065189 PLACA DE SEÑALIZACION	35,69	35,69	0,30-
1065190 PLACA DE SEÑALIZACION	35,69	35,69	0,30-
1065191 PLACA DE SEÑALIZACION	35,69	35,69	0,30-
1065192 PLACA DE SEÑALIZACION	35,69	35,69	0,30-
1065193 PLACA DE SEÑALIZACION	35,69	35,69	0,30-
1065194 PLACA DE SEÑALIZACION	35,69	35,69	0,30-
1065195 PLACA DE SEÑALIZACION	35,69	35,69	0,30-
1065196 PLACA DE SEÑALIZACION	35,69	35,69	0,30-
1065197 PLACA DE SEÑALIZACION	35,69	35,69	0,30-
1065198 PLACA DE SEÑALIZACION	35,69	35,69	0,30-
1065199 PLACA DE SEÑALIZACION	35,69	35,69	0,30-
1065200 PLACA DE SEÑALIZACION	35,69	35,69	0,30-
1065201 PLACA DE SEÑALIZACION	35,69	35,69	0,30-
1065202 PLACA DE SEÑALIZACION	35,69	35,69	0,30-
1065203 PLACA DE SEÑALIZACION	35,69	35,69	0,30-
1065204 PLACA DE SEÑALIZACION	35,69	35,69	0,30-
1065205 PLACA DE SEÑALIZACION	35,69	35,69	0,30-
1065206 PLACA DE SEÑALIZACION	35,69	35,69	0,30-
1065207 PLACA DE SEÑALIZACION	35,69	35,69	0,30-
1065208 PLACA DE SEÑALIZACION	35,69	35,69	0,30-
1065209 PLACA DE SEÑALIZACION	35,69	35,69	0,30-
1065210 PLACA DE SEÑALIZACION	35,69	35,69	0,30-
1065211 PLACA DE SEÑALIZACION	35,69	35,69	0,30-
1065212 PLACA DE SEÑALIZACION	35,69	35,69	0,30-



Cuentas Anuales 2008

1065213 PLACA DE SEÑALIZACION	35,69	35,69	0,30-
1065214 PLACA DE SEÑALIZACION	35,69	35,69	0,30-
1065215 PLACA DE SEÑALIZACION	35,69	35,69	0,30-
1065216 PLACA DE SEÑALIZACION	35,69	35,69	0,30-
1065217 PLACA DE SEÑALIZACION	35,69	35,69	0,30-
1065218 PLACA DE SEÑALIZACION	35,69	35,69	0,30-
1065219 PLACA DE SEÑALIZACION	35,69	35,69	0,30-
1065220 PLACA DE SEÑALIZACION	35,69	35,69	0,30-
1065221 PLACA DE SEÑALIZACION	35,69	35,69	0,30-
1065222 PLACA DE SEÑALIZACION	35,69	35,69	0,30-
1065223 PLACA DE SEÑALIZACION	35,69	35,69	0,30-
1065224 PLACA DE SEÑALIZACION	35,69	35,69	0,30-
1065225 PLACA DE SEÑALIZACION	35,69	35,69	0,30-
1065226 PLACA DE SEÑALIZACION	35,69	35,69	0,30-
1065227 PLACA DE SEÑALIZACION	35,69	35,69	0,30-
1065228 PLACA DE SEÑALIZACION	35,69	35,69	0,30-
1065229 PLACA DE SEÑALIZACION	35,69	35,69	0,30-
1065230 PLACA DE SEÑALIZACION	35,69	35,69	0,30-
1065231 PLACA DE SEÑALIZACION	35,69	35,69	0,30-
1065232 PLACA DE SEÑALIZACION	35,69	35,69	0,30-
1065233 PLACA DE SEÑALIZACION	35,69	35,69	0,30-
1065234 PLACA DE SEÑALIZACION	35,69	35,69	0,30-
1065235 PLACA DE SEÑALIZACION	35,69	35,69	0,30-
1065236 PLACA DE SEÑALIZACION	35,69	35,69	0,30-
1065237 PLACA DE SEÑALIZACION	35,69	35,69	0,30-
1065238 PLACA DE SEÑALIZACION	35,69	35,69	0,30-
1065239 PLACA DE SEÑALIZACION	35,69	35,69	0,30-
1065240 PLACA DE SEÑALIZACION	35,69	35,69	0,30-
1065241 PLACA DE SEÑALIZACION	35,69	35,69	0,30-
1065242 PLACA DE SEÑALIZACION	35,69	35,69	0,30-



Cuentas Anuales 2008

1065243 PLACA DE SEÑALIZACION	35,69	35,69	0,30-
1065244 PLACA DE SEÑALIZACION	35,69	35,69	0,30-
1065245 PLACA DE SEÑALIZACION	35,69	35,69	0,30-
1065246 PLACA DE SEÑALIZACION	35,69	35,69	0,30-
1065247 PLACA DE SEÑALIZACION	35,69	35,69	0,30-
1065248 PLACA DE SEÑALIZACION	35,69	35,69	0,30-
1065249 PLACA DE SEÑALIZACION	35,69	35,69	0,30-
1065250 PLACA DE SEÑALIZACION	35,69	35,69	0,30-
1065251 PLACA DE SEÑALIZACION	35,69	35,69	0,30-
1065252 PLACA DE SEÑALIZACION	35,69	35,69	0,30-
1065253 PLACA DE SEÑALIZACION	35,69	35,69	0,30-
1065254 PLACA DE SEÑALIZACION	35,69	35,69	0,30-
1065255 PLACA DE SEÑALIZACION	35,69	35,69	0,30-
1065256 PLACA DE SEÑALIZACION	35,69	35,69	0,30-
1065257 PLACA DE SEÑALIZACION	35,69	35,69	0,30-
1065258 PLACA DE SEÑALIZACION	35,69	35,69	0,30-
1065259 PLACA DE SEÑALIZACION	35,69	35,69	0,30-
1065260 PLACA DE SEÑALIZACION	35,69	35,69	0,30-
1065261 PLACA DE SEÑALIZACION	35,69	35,69	0,30-
1065262 PLACA DE SEÑALIZACION	35,69	35,69	0,30-
1065263 PLACA DE SEÑALIZACION	35,69	35,69	0,30-
1065264 PLACA DE SEÑALIZACION	35,69	35,69	0,30-
1065265 PLACA DE SEÑALIZACION	35,69	35,69	0,30-
1065266 PLACA DE SEÑALIZACION	35,69	35,69	0,30-
1065267 PLACA DE SEÑALIZACION	35,69	35,69	0,30-
1065268 PLACA DE SEÑALIZACION	35,69	35,69	0,30-
1065269 PLACA DE SEÑALIZACION	35,69	35,69	0,30-
1065270 PLACA DE SEÑALIZACION	35,69	35,69	0,30-
1065271 PLACA DE SEÑALIZACION	35,69	35,69	0,30-
1065272 PLACA DE SEÑALIZACION	35,69	35,69	0,30-



Cuentas Anuales 2008

1065273 PLACA DE SEÑALIZACION	35,69	35,69	0,30-
1065274 PLACA DE SEÑALIZACION	35,69	35,69	0,30-
1065275 PLACA DE SEÑALIZACION	35,69	35,69	0,30-
1065276 PLACA DE SEÑALIZACION	35,69	35,69	0,30-
1065277 PLACA DE SEÑALIZACION	35,69	35,69	0,30-
1065278 PLACA DE SEÑALIZACION	35,69	35,69	0,30-
1065279 PLACA DE SEÑALIZACION	35,69	35,69	0,30-
1065280 PLACA DE SEÑALIZACION	35,69	35,69	0,30-
1065281 PLACA DE SEÑALIZACION	35,69	35,69	0,30-
1065282 PLACA DE SEÑALIZACION	35,69	35,69	0,30-
1065283 PLACA DE SEÑALIZACION	35,69	35,69	0,30-
1065284 PLACA DE SEÑALIZACION	35,69	35,69	0,30-
1065285 PLACA DE SAÑALIZACION	36,14	36,14	0,31-
* 0001 Alta patrimonial	11.996,68	11.996,68	334,85-
** MVV/PSE PLACA DE SEÑALIZACION	11.996,68	11.996,68	334,85-
1060729 PANTALLA DE TURNO	306,00	306,00	9,28-
* 0001 Alta patrimonial	306,00	306,00	9,28-
** MVV/PTL PANTALLA DE TURNO	306,00	306,00	9,28-
1058928 ROTULO EXTERIOR	11.849,40	11.849,40	955,07-
1058963 ROTULO EXTERIOR	8.005,33	8.005,33	588,37-
1058973 ROTULO EXTERIOR	1.252,14	1.252,14	87,24-
1061677 ROTULO	8.526,24	8.526,24	165,40-
1061742 ROTULO EXTERIOR	1.084,44	1.084,44	21,04-
1061743 ROTULO EXTERIOR	1.084,52	1.084,52	21,04-
1061744 ROTULO EXTERIOR	1.084,52	1.084,52	21,04-
1061745 ROTULO EXTERIOR	2.735,28	2.735,28	53,06-
1061748 ROTULO EXTERIOR	2.204,00	2.204,00	42,76-
1062214 ROTULO EXTERIOR LUMINOSO	11.976,35	11.976,35	255,23-
1062215 ROTULO EXTERIOR	3.635,44	3.635,44	77,48-
1062216 ROTULO EXTERIOR	399,04	399,04	8,50-



Cuentas Anuales 2008

1062542 ROTULO	8.430,51	8.430,51	163,54-
1062543 ROTULO	11.950,32	11.950,32	231,82-
1064580 ROTULO LUMINOSO	11.832,00	11.832,00	119,61-
1065338 ROTULO LUMINOSO	11.948,00	11.948,00	101,20-
1065570 ROTULO EXTERIOR	11.890,00	11.890,00	100,71-
* 0001 Alta patrimonial	109.887,53	109.887,53	3.013,11-
** MVV/REX ROTULO EXTERIOR	109.887,53	109.887,53	3.013,11-
1061746 ROTULO INTERIOR	1.385,12	1.385,12	26,87-
1061747 ROTULO INTERIOR	1.082,72	1.082,72	21,00-
* 0001 Alta patrimonial	2.467,84	2.467,84	47,87-
** MVV/ROI ROTULO INTERIOR EDIFICIO	2.467,84	2.467,84	47,87-
1064362 TRANSFORMADOR	11.899,28	11.899,28	139,80-
* 0001 Alta patrimonial	11.899,28	11.899,28	139,80-
** MVV/TRA TRANSFORMADOR	11.899,28	11.899,28	139,80-
1060486 TORNO ELECTRICO	788,22	788,22	37,90-
* 0001 Alta patrimonial	788,22	788,22	37,90-
** MVV/TRS TORNOS	788,22	788,22	37,90-
*** 2299 2299	235.215,76	235.215,76	7.003,14-
**** Total	3.611.174,65	3.644.900,75	72.219,32-



D.9) PASIVOS FINANCIEROS

CARACTERÍSTICAS DE LA DEUDA	DEUDA A 1 DE ENERO	AUMENTOS				DISMINUCIONES			DEUDA A 31 DE DICIEMBRE		INTERESES IMPLÍCITOS NO DEVENGADOS A 31 DE DICIEMBRE	INTERESES EXPLÍCITOS DEVENGADOS Y NO VENCIDOS A 31 DE DICIEMBRE
		CREACIÓN	CONVERSIÓN	ASUNCIÓN	OTROS	REEMBOLSO	CONVERSIÓN	OTROS	L/P	C/P		
NO EXISTEN OPERACIONES PARA EL PERIODO												



D.10) AVALES CONCEDIDOS

CARACTERÍSTICAS DEL AVAL	AVALES A 1 DE ENERO	AVALES CONCEDIDOS EN EL EJERCICIO	AVALES CANCELADOS EN EL EJERCICIO	AVALES A 31 DE DICIEMBRE
NO EXISTEN OPERACIONES PARA EL PERIODO				



D.11) EXISTENCIAS

NO EXISTEN OPERACIONES PARA EL PERIODO



Cuentas Anuales 2008

ESTADO OP.NO PRESUP.

LQP-M801

-- EJERCICIO

Estado de operaciones no presupuestarias

Mes: 1 a 12

ESTADO OP.NO PRESUP.				
CUENTAS DE MAYOR	Saldo inicial	Debe	Haber	Saldo final
41900000 OTROS ACREEDORES NO PRESUPUESTARIOS	124,95-	47.784.461,36	47.798.587,67	14.251,26-
41902000 APLICACIÓN EMBARGOS		266.819,19	266.819,19	
41902006 RETENCIONES ANTICIPOS PERSONAL TRANSF.		1.234,92	1.234,92	
41902160 RETENCIONES JUDICIALES	1.315,49-	90.783,20	90.783,20	1.315,49-
41902220 NÓMINAS ISSORM		39.079.325,25	39.079.325,25	
41902350 INGRESOS INDEBIDOS	287,36-	331,77	57,96	13,55-
41902530 INGR. DUPLICADOS O EXCESIVOS	27.186,52-	25.270,45	262,33	2.178,40-
41902579 PAGOS DEVUELTOS	19.360,15-	54.364,12	77.706,20	42.702,23-
41903901 COMUNIDAD AUTÓNOMA ACREEDORA		136.092,15	136.092,15	
47512002 HACIENDA PÚBLICA ACREED.POR RETENCIONE	655.973,90-	4.989.161,99	5.146.071,74	812.883,65-
47512018 RETENCIONES I.R.P.F ARRENDAMIENTOS DE	346,95-	783,26	3.997,35	3.561,04-
47602005 RETENCIONES PASIVOS PERSONAL TRANSF.		12.077,43	12.077,43	
47602010 SEGURIDAD SOCIAL CONTINGENCIAS GENERAL	1.145.527,38-	3.432.462,55	3.618.421,18	1.331.486,01-
47612051 CUOTAS MUFACE		5.287,58	5.287,58	
47702475 HACIENDA PUBLICA I.V.A. REPERCUTIDO		158,66	158,88	0,22-
55400380 REINTEGROS EJERCICIOS CERRADOS PTES. A		758,76	758,76	
55400381 REINTEGROS EJERCICIO CORRIENTE PTES. A	43,65-	9.864,44	9.820,79	
55402170 INGRESOS PENDIENTES APLICACION	117.158,70-	196.455.416,51	196.521.273,76	183.015,95-
55402180 ING.A TRAV.ENT.COLAB.PTES.APL.	1.362.140,58-	6.463.707,86	5.101.567,28	
55438101 REINTEGRO SEGURIDAD SOCIAL (IT)	313.432,39-	2.009.277,47	1.695.845,08	
55850000 ANTICIPOS CAJA FIJA PENDIENTES REPOSIC		4.809.925,84	4.809.925,84	
55900002 ACTIVOS FIJOS PENDIENTES DE LIQUIDAR		5.150.215,21	5.150.215,21	



Cuentas Anuales 2008

56002032 FIANZ.DEF.Y COMP EN METÁLICO LP			3.212,56	3.212,56-
* TOTAL	3.642.898,02-	310.777.779,97	309.529.502,31	2.394.620,36-