

Cuenta General 2013

Servicio Regional

De Empleo y Formación

Cuenta General 2013

Cuenta General 2013

CUENTAS ANUALES

Ejercicio 2013

(Regla 27 de la Orden 21 de noviembre de 2000 de la Consejería de Economía y Hacienda, por la que se aprueba la Instrucción de Contabilidad de los Organismos Autónomos de la Región de Murcia. BORM nº 281 de 4/12/2000)

Don Alejandro Zamora López-Fuensalida, Director General del Servicio Regional de Empleo y Formación certifico que se han aprobado las cuentas anuales correspondientes al ejercicio 2013, de acuerdo con lo que establece la instrucción de contabilidad de los Organismos Autónomos, aprobada por Orden del Consejero de Economía y Hacienda de la Región de Murcia, las cuales contienen 191 páginas numeradas correlativamente.

En Murcia a
EI DIRECTOR GENERAL DEL SERVICIO REGIONAL
DE EMPLEO Y FORMACION

Fdo. Alejandro Zamora López-Fuensalida

Cuenta General 2013

CUENTAS ANUALES

Ejercicio 2013

(Regla 26 de la Orden 21 de noviembre de 2000 de la Consejería de Economía y Hacienda, por la que se aprueba la Instrucción de Contabilidad de los Organismos Autónomos de la Región de Murcia. BORM nº 281 de 4/12/2000)

Diligencia para hacer constar que todas las operaciones registradas en el sistema de información contable del Servicio Regional de Empleo y Formación hasta el fin del **ejercicio 2013** han sido fielmente reflejadas en las cuentas anuales correspondientes a dicho ejercicio.

En Murcia, a 31 de Diciembre de 2013
LA SECRETARIA GENERAL TÉCNICA

Fdo.: María José Abenza Ruiz

Cuenta General 2013

INDICE (Orden 21 Noviembre 2000 de la C. Economía y Hacienda por la que se aprueba la Instrucción de Contabilidad de los Organismos Autónomos)

	Página
* CUENTAS ANUALES. Bases de presentación	5
A.- BALANCE	6
B.- CUENTA DEL RESULTADO ECONÓMICO PATRIMONIAL	7
C.- ESTADO DE LIQUIDACIÓN DEL PRESUPUESTO	8
C.1.- Liquidación del presupuesto de Gastos	8
C.2.- Liquidación del Presupuesto de Ingresos	45
C.3.- Resultado de operaciones comerciales	52
C.4.- Resultado presupuestario	53
D.- MEMORIA. Naturaleza y actividad	54
D.1.- Organización	59
D.2.- Estado Operativo	83
D.3.- Información de carácter financiero	84
D.3.1.- Remanente de Tesorería	86
D.3.2.- Estado de Tesorería	88
D.4.- Información sobre la ejecución de los gastos públicos	89
D.4.1.- Modificaciones de crédito	89
D.4.2.- Remanentes de crédito	90
D.4.3.- Clasificación funcional del gasto	99
D.4.4.- Ejecución de proyectos de inversión	100
D.4.5.- Contratación administrativa	106
D.4.6.- Transferencias y subvenciones concedidas	110
D.4.7.- Acreedores por op. pendientes de aplicar a presupuesto	119

	Página
D.4.8.- Acreedores por periodificación de gastos presupuestarios	127
D.4.9.- Anticipos de Tesorería	128
D.4.10.- Obligaciones de Presupuestos Cerrados	129
D.4.11.- Compromisos de gasto con cargo a Presup. Ejerc. Post.	144
D.4.12.- Tramitación anticipada de gastos presupuestarios	145
D.5.- Información sobre la ejecución del ingreso público	146
D.5.1.- Proceso de gestión	146
Tasas, precios públicos y precios privados	154
D.5.2.- Devolución de ingresos	153
D.5.3.- Derechos a cobrar de Presupuestos Cerrados	156
D.5) Derechos Presupuestarios Pendientes de Cobro	172
D.5) Derechos Presupuestarios Ptes. De Cobro: RESULTAS	174
D 6.- Gastos con financiación afectada	178
D 7.- Información sobre las inversiones financieras	183
Mecanismos de financiación	184
D 8.- Información sobre el Inmovilizado no financiero	185
D 9.- Información sobre el endeudamiento	186
D 10.- Avales concedidos	187
D 11.- Existencias	188
D 12.- Estado de operaciones no presupuestarias	189
Certificado "Relación Deudores/Acreedores 2012"	190
Certificado Tomo Inventario "D.8)	191

Cuenta General 2013

BASES DE PRESENTACIÓN DE LAS CUENTAS ANUALES

1. Principios contables.

Las cuentas anuales del ejercicio 2013 han sido obtenidas de los registros contables de la Comunidad Autónoma y del Servicio Regional de Empleo y Formación, y se presentan en todos aquellos aspectos en que es aplicable, de acuerdo con el Plan General de Contabilidad Pública de la Región de Murcia.

Los principios contables utilizados son los recogidos en la Primera Parte del Plan General de Contabilidad Pública de la Región de Murcia, y su aplicación conduce a que las cuentas anuales formuladas con claridad, expresen la imagen fiel del patrimonio, la situación financiera, la ejecución del presupuesto y los resultados del Organismo Autónomo Servicio Regional de Empleo y Formación.

2. Normas de Valoración.

Las principales normas de valoración utilizadas por el Servicio Regional de Empleo y Formación en la elaboración de sus cuentas anuales para el ejercicio 2013, de acuerdo con lo establecido en la Quinta Parte del Plan General de Contabilidad Pública de la Región de Murcia en todos aquellos aspectos en que son aplicables.

3. Resultados del Ejercicio

Esta cuenta recoge el resultado **NEGATIVO** del Ejercicio, por un importe de **40.550.718,94** euros (cuarenta millones quinientos cincuenta mil setecientos dieciocho con noventa y cuatro céntimos).

Cuenta General 2013

BALANCE SERVICIO REGIONAL DE EMPLEO Y FORMACIÓN

EJERCICIO 2013

Nº CUENTAS	ACTIVO	2.013	2.012	Nº CUENTAS	PASIVO	2.013	2.012
	A) INMOVILIZADO	23.981.670,45	36.980.491,64		A) FONDOS PROPIOS	57.459.261,31	110.714.210,25
	I. Inversiones destinadas al uso gene-ral				I. Patrimonio	85.411.895,96	98.116.125,96
200	1. Terrenos y bienes naturales			100	1. Patrimonio	68.065.490,30	68.065.490,30
201	2. Infraestructuras y bienes destinados al uso general			101	2. Patrimonio recibido en adscripción	17.016.005,66	29.720.235,66
202	3. Bienes comunales			103	3. Patrimonio recibido en cesión	330.400,00	330.400,00
208	4. Bienes del Patrimonio histórico, artístico y cultural			-107	4. Patrimonio entregado en adscripción		
				-108	5. Patrimonio entregado en cesión		
				-109	6. Patrimonio entregado al uso general		
	II. Inmovilizaciones inmateriales	218.036,69	275.870,88		II. Reservas		
210	1. Gastos de investigación y desarrollo				III. Resultados de ejercicios anteriores	12.598.084,29	25.690.838,17
212	2. Propiedad industrial			11	1. Resultados positivos de ejercicios anteriores	42.024.910,55	42.024.910,55
215	3. Aplicaciones informáticas	3.087.898,16	2.845.305,99		2. Resultados negativos de ejercicios anteriores	-29.426.826,26	-16.334.072,38
216	4. Propiedad intelectual			120			
217	5. Derechos sobre bienes en régimen de arrendamiento financiero			-121	IV. Resultados del ejercicio	-40.550.718,94	-13.092.753,88
-281	6. Amortizaciones	-2.869.861,47	-2.569.435,11				
	III. Inmovilizaciones materiales	23.763.633,76	36.704.620,76		B) INGRESOS A DISTRIBUIR EN VARIOS EJERCICIOS		
220,221	1. Terrenos y construcciones	22.418.626,44	35.110.316,91	129	C) PROVISIONES PARA RIESGOS Y GASTOS		
222,223	2. Instalaciones técnicas y maquinaria	1.869.202,55	1.820.078,00		D) ACREEDORES A LARGO PLAZO		
224,226	3. Utillaje y mobiliario	4.579.550,41	3.869.868,15	13	I. Emisiones de obligaciones y otros valores negociables		
227,228,229	4. Otro inmovilizado	3.612.345,15	3.583.230,95	14	1. Obligaciones y bonos		
-282	5. Amortizaciones	-8.716.090,79	-7.678.873,25	155	2. Deudas representadas en otros valores nego-ciabiles		
				156	3. Intereses de obligaciones y otros valores		
				158,159	4. Deudas en moneda extranjera		
23	IV. Inversiones gestionadas				II. Otras deudas a largo plazo		
	V. Inversiones financieras permanentes				1. Deudas con entidades de crédito		
250,251,256	1. Cartera de valores a largo plazo			170,176	2. Otras deudas		
252,253,257	2. Otras inversiones y créditos a largo plazo			171,173,177	3. Deudas en moneda extranjera		
260,265	3. Fianzas y depósitos constituidos a largo plazo			178,179	4. Fianzas y depósitos recibidos a largo plazo		
-297	4. Provisiones			180,185			
27	B) GASTOS A DISTRIBUIR EN VARIOS EJERCICIOS			259	III. Desembolsos pendientes sobre acciones no exigidos		
	C) ACTIVO CIRCULANTE	125.193.566,45	151.333.792,94		E) ACREEDORES A CORTO PLAZO	91.715.975,59	77.600.074,33
	I. Existencias				I. Emisiones de obligaciones y otros valores negociables		
30	1. Comerciales			500	1. Obligaciones y bonos a corto plazo		
31,32	2. Materias primas y otros aprovisionamientos			505	2. Deudas representadas en otros valores nego-ciabiles		
33,34	3. Productos en curso y semiterminados			506	3. Intereses de obligaciones y otros valores		
35	4. Productos terminados			508,509	4. Deudas en moneda extranjera		
36	5. Subproductos, residuos y materiales recuperados				II. Deudas con entidades de crédito		
-39	6. Provisiones			520	1. Préstamos y otras deudas		
	II. Deudores	124.460.159,01	150.709.321,74	526	2. Deudas por intereses		
43	1. Deudores presupuestarios	96.786.618,00	138.416.246,99		III. Acreedores	91.715.975,59	77.600.074,33
44	2. Deudores no presupuestarios	1.039.197,72	550.887,58	40	1. Acreedores presupuestarios	86.477.722,48	50.482.474,33
45	3. Deudores por administración de recursos por cuenta de otros entes públicos.			41	2. Acreedores no presupuestarios	2.634.054,78	2.115.457,27
470,471,472	4. Administraciones Públicas			45	3. Acreedores por administración de recursos por cuenta de otros entes públicos		
550,555,558	5. Otros deudores	30.410.000,00	17.177.978,37	475,476,477	4. Administraciones Públicas	566.417,57	464.020,36
-490	6. Provisiones	-3.775.656,71	-5.435.791,20	521,523,527,528,529,	5. Otros acreedores	2.037.780,76	24.538.122,37
	III. Inversiones financieras temporales			-550,554,559			
540,541,546,(549)	1. Cartera de valores a corto plazo			560,561	6. Fianzas y depósitos recibidos a corto plazo		
542,543,544,545,547,548	2. Otras inversiones y créditos a corto plazo				IV. Ajustes por periodificación		
565,566	3. Fianzas y depósitos constituidos a corto plazo				F) PROVISIONES PARA RIESGOS Y GASTOS A CORTO PLAZO		
(597),(598)	4. Provisiones			495	Provisión para devolución de impuestos		
57	IV. Tesorería	733.407,44	624.471,20				
480,58	V. Ajustes por periodificación						
	TOTAL GENERAL (A+B+C)	149.175.236,90	188.314.284,58		TOTAL GENERAL (A+B+C+D+E+F)	149.175.236,90	188.314.284,58

Cuenta General 2013

CUENTA DEL RESULTADO ECONOMICO PATRIMONIAL : SERVICIO REGIONAL DE EMPLEO Y FORMACION

EJERCICIO 2013

Nº CUENTAS	DEBE	2.013	2.012	Nº CUENTAS	HABER	2.013	2.012
	A) GASTOS	52.475.575,35	87.002.094,22		B) INGRESOS	11.924.856,41	73.909.340,34
	1. Gastos de funcionamiento de los servicios y prestaciones sociales	18.204.092,54	21.541.860,97		1. Ingresos de gestión ordinaria	3.444,46	7.254,06
	a) Gastos de personal:	15.922.678,26	15.737.868,36		a) Ingresos tributarios	3.444,46	7.254,06
640,641	a.1) Sueldos, salarios y asimilados	12.441.238,74	12.187.296,00	720	a.1) Impuesto sobre la renta de las personas físicas		
642,644	a.2) Cargas sociales	3.481.439,52	3.550.572,36	721	a.2) Impuesto sobre sociedades		
645	b) Prestaciones sociales	1.337.877,28	1.403.153,87	722	a.3) Impuesto sobre sucesiones y donaciones		
68	c) Dotaciones para amortizaciones de inmovilizado	-1.660.134,49	1.319.546,05	723	a.4) Impuesto sobre el Patrimonio		
	d) Variación de provisiones de tráfico	-1.660.134,49	1.319.546,05	724	a.5) Impuesto sobre bienes inmuebles		
675,694,(794)	d.1) Variación de provisiones y pérdidas de créditos incobrables	2.602.271,80	3.081.292,69	725	a.6) Impuesto sobre vehículos de tracción mecánica		
	e) Otros gastos de gestión	2.575.793,71	3.051.666,66	726	a.7) Impuesto sobre el incremento del valor de los terrenos de naturaleza urbana		
62	e.1) Servicios exteriores	26.478,09	29.626,03	727	a.8) Impuesto sobre actividades económicas		
63	e.2) Tributos	1.399,69		730	a.9) Impuesto sobre transmisiones patrimoniales y actos jurídicos documentados		
676	e.3) Otros gastos de gestión corriente	1.399,69		731	a.10) Impuesto sobre el valor añadido		
	f) Gastos financieros y asimilables	1.399,69		732	a.11) Impuestos especiales		
661,662,663,665,669	f.1) Por deudas	1.399,69		733	a.12) Impuesto sobre construcciones, instalaciones y obras		
666,667	f.2) Pérdidas de inversiones financieras			734	a.13) Impuestos sobre tráfico exterior		
696,698,699,(796),(798),(799)	g) Variación de las provisiones de inversiones financieras			740	a.14) Otros impuestos		
668	h) Diferencias negativas de cambio			743	a.15) Tasas por prestación de servicios o realización de actividades	3.444,46	7.254,06
				744	a.16) Tasas fiscales		
	2. Transferencias y subvenciones	33.188.419,34	64.616.717,26		a.17) Contribuciones especiales		
	a) Transferencias corrientes	1.833.408,00	1.310.164,75	729	b) Cotizaciones sociales		
	b) Subvenciones corrientes	31.355.011,34	63.295.575,91	741	c) Prestaciones de servicios		
	c) Transferencias de capital		10.976,60	742	c.1) Precios públicos por prestación de servicios o realización de actividades		
	d) Subvenciones de capital				c.2) Precios públicos por utilización privativa o aprovechamiento especial del dominio público		
	3. Pérdidas y gastos extraordinarios	1.083.063,47	843.515,99		2. Otros ingresos de gestión ordinaria	3.233.463,02	8.593.532,51
	a) Pérdidas procedentes de inmovilizado	705,36	7.407,84	773	a) Reintegros	2.670.152,46	8.073.380,83
	b) Pérdidas por operaciones de endeudamiento			78	b) Trabajos realizados para la entidad		
	c) Gastos extraordinarios				c) Otros ingresos de gestión	1.954,00	1.079,82
	d) Gastos y pérdidas de otros ejercicios	1.082.358,11	836.108,15	775,776,777	c.1) Ingresos accesorios y otros de gestión corriente	1.954,00	1.079,82
				790, 795	c.2) Exceso de provisiones de riesgos y gastos		
				760	d) Ingresos de participaciones en capital		
				761,762	e) Ingresos de otros valores negociables y de créditos del activo inmovilizado		
				763,765,769	f) Otros intereses e ingresos asimilados	561.356,56	519.071,86
				766	f.1) Otros intereses	561.356,56	519.071,86
				768	f.2) Beneficios en inversiones financieras		
					g) Diferencias positivas de cambio		
				750	3. Transferencias y subvenciones	8.370.304,93	65.285.722,52
				751	a) Transferencias corrientes	-31.373.296,15	16.850.475,00
				755	b) Subvenciones corrientes	38.916.059,08	47.398.754,52
				756	c) Transferencias de capital	650.902,00	756.307,00
					d) Subvenciones de capital	176.640,00	280.186,00
				770,771	4. Ganancias e ingresos extraordinarios	317.644,00	22.831,25
				774	a) Beneficios procedentes del inmovilizado		18.924,25
				778	b) Beneficios por operaciones de endeudamiento		
				779	c) Ingresos extraordinarios		
					d) Ingresos y beneficios de otros ejercicios	317.644,00	3.907,00
	AHORRO				DESAHORRO	40.550.718,94	13.092.753,88

Cuenta General 2013

LQP-M503

Sociedad: SPEF – SP. Empleo y Formación

C.1) LIQUIDACION DEL PRESUPUESTO DE GASTOS

Resumen General por Capítulos

Mes: 1 a 12

Capítulo	Crédito Inicial	Modificaciones	Créd. Definitivo	Gtos.Comprometidos	Oblig.Recon.Netas	Reman.de Crédito	Pagos	Oblig.Pend.Pago
1 GASTOS DE PERSONAL	2.450.715,00	17.905,08-	2.432.809,92	2.268.394,25	2.268.394,25	164.415,67	2.268.394,25	
2 GASTOS CORRIENTES EN BIENES Y SERVICIOS	700.022,00	165.647,00-	534.375,00	489.892,09	457.139,12	77.235,88	231.570,97	225.568,15
3 GASTOS FINANCIEROS		2.150,00	2.150,00	1.399,69	1.399,69	750,31	95,00	1.304,69
* 570100 C.N.S. DIRECCIÓN Y SERVICIOS GENERALES	3.150.737,00	181.402,08-	2.969.334,92	2.759.686,03	2.726.933,06	242.401,86	2.500.060,22	226.872,84
1 GASTOS DE PERSONAL	1.876.214,00		1.876.214,00	1.701.793,40	1.701.793,40	174.420,60	1.701.793,40	
2 GASTOS CORRIENTES EN BIENES Y SERVICIOS	129.710,00	42.000,00-	87.710,00	585,88	585,88	87.124,12	412,90	172,98
4 TRANSFERENCIAS CORRIENTES	13.688.250,00	6.567.120,77	20.255.370,77	17.766.873,92	17.461.098,45	2.794.272,32	8.154.284,53	9.306.813,92
6 INVERSIONES REALES	72.060,00		72.060,00	43.886,70	25.591,50	46.468,50		25.591,50
7 TRANSFERENCIAS DE CAPITAL	105.000,00		105.000,00			105.000,00		
* 570200 C.N.S. DE EMPLEO	15.871.234,00	6.525.120,77	22.396.354,77	19.513.139,90	19.189.069,23	3.207.285,54	9.856.490,83	9.332.578,40
1 GASTOS DE PERSONAL	2.457.183,00	58.180,09-	2.399.002,91	2.207.591,03	2.207.591,03	191.411,88	2.207.591,03	
2 GASTOS CORRIENTES EN BIENES Y SERVICIOS	2.281.452,00	21.516,67-	2.259.935,33	1.343.068,43	778.685,19	1.481.250,14	275.333,54	503.351,65
4 TRANSFERENCIAS CORRIENTES	22.619.250,00	17.320.058,43	39.939.308,43	39.297.109,61	14.984.151,96	24.955.156,47	6.192.736,16	8.791.415,80
6 INVERSIONES REALES	148.740,00	1.350.000,00	1.498.740,00	989.163,18	730.640,63	768.099,37	432.669,02	297.971,61
* 570300 C.N.S. DE FORMACIÓN	27.506.625,00	18.590.361,67	46.096.986,67	43.836.932,25	18.701.068,81	27.395.917,86	9.108.329,75	9.592.739,06
1 GASTOS DE PERSONAL	10.720.619,00	356.231,83	11.076.850,83	9.744.899,58	9.744.899,58	1.331.951,25	9.744.899,58	
2 GASTOS CORRIENTES EN BIENES Y SERVICIOS	1.470.430,00	204.380,00	1.674.810,00	1.384.117,92	1.337.104,60	337.705,40	925.233,89	411.870,71
6 INVERSIONES REALES	651.742,00	214.714,26	866.456,26	418.042,32	318.748,63	547.707,63	250.450,42	68.298,21
* 570400 C.N.S. DE INTERMEDIACIÓN Y CONTRATOS	12.842.791,00	775.326,09	13.618.117,09	11.547.059,82	11.400.752,81	2.217.364,28	10.920.583,89	480.168,92
** Total	59.371.387,00	25.709.406,45	85.080.793,45	77.656.818,00	52.017.823,91	33.062.969,54	32.385.464,69	19.632.359,22

Cuenta General 2013

LQP-V505

Sociedad: SPEF – SP. Empleo y Formación

C.1) LIQUIDACION DEL PRESUPUESTO DE GASTOS

Mes: 1 a 12

Clasificación Económica por Capítulos: 1 GASTOS DE PERSONAL

Programa	Crédito Inicial	Modificaciones	Créd. Definitivo	Gtos.Comprometidos	Oblig.Recon.Netas	Reman.de Crédito	Pagos	Oblig.Pend.Pago
321A DIRECCIÓN Y SERVICIOS GRALES.DE EMPLEO Y	2.450.715,00	17.905,08-	2.432.809,92	2.268.394,25	2.268.394,25	164.415,67	2.268.394,25	
* 570100 C.N.S. DIRECCIÓN Y SERVICIOS GENERALES	2.450.715,00	17.905,08-	2.432.809,92	2.268.394,25	2.268.394,25	164.415,67	2.268.394,25	
322A FOMENTO DEL EMPLEO	1.876.214,00		1.876.214,00	1.701.793,40	1.701.793,40	174.420,60	1.701.793,40	
* 570200 C.N.S. DE EMPLEO	1.876.214,00		1.876.214,00	1.701.793,40	1.701.793,40	174.420,60	1.701.793,40	
324A FORMACIÓN PROFESIONAL OCUPACIONAL Y CONTI	2.113.688,00	151.681,20	2.265.369,20	2.130.236,03	2.130.236,03	135.133,17	2.130.236,03	
324B ACTUACIONES PARA LA CALIDAD PROFESIONAL	343.495,00	209.861,29-	133.633,71	77.355,00	77.355,00	56.278,71	77.355,00	
* 570300 C.N.S. DE FORMACIÓN	2.457.183,00	58.180,09-	2.399.002,91	2.207.591,03	2.207.591,03	191.411,88	2.207.591,03	
312A PRESTACIONES A LOS DESEMPLEADOS	10.720.619,00	356.231,83	11.076.850,83	9.744.899,58	9.744.899,58	1.331.951,25	9.744.899,58	
* 570400 C.N.S. DE INTERMEDIACIÓN Y CONTRATOS	10.720.619,00	356.231,83	11.076.850,83	9.744.899,58	9.744.899,58	1.331.951,25	9.744.899,58	
** Total	17.504.731,00	280.146,66	17.784.877,66	15.922.678,26	15.922.678,26	1.862.199,40	15.922.678,26	

Cuenta General 2013

LQP-V505

Sociedad: SPEF – SP. Empleo y Formación

C.1) LIQUIDACION DEL PRESUPUESTO DE GASTOS

Mes: 1 a 12

Clasificación Económica por Capítulos: 2 GASTOS CORRIENTES EN BIENES Y SERVICIOS

Programa	Crédito Inicial	Modificaciones	Créd. Definitivo	Gtos.Comprometidos	Oblig.Recon.Netas	Reman.de Crédito	Pagos	Oblig.Pend.Pago
321A DIRECCIÓN Y SERVICIOS GRALES.DE EMPLEO Y	700.022,00	165.647,00-	534.375,00	489.892,09	457.139,12	77.235,88	231.570,97	225.568,15
* 570100 C.N.S. DIRECCIÓN Y SERVICIOS GENERALES	700.022,00	165.647,00-	534.375,00	489.892,09	457.139,12	77.235,88	231.570,97	225.568,15
322A FOMENTO DEL EMPLEO	129.710,00	42.000,00-	87.710,00	585,88	585,88	87.124,12	412,90	172,98
* 570200 C.N.S. DE EMPLEO	129.710,00	42.000,00-	87.710,00	585,88	585,88	87.124,12	412,90	172,98
324A FORMACIÓN PROFESIONAL OCUPACIONAL Y CONTI	2.255.801,00	21.516,67-	2.234.284,33	1.343.068,43	778.685,19	1.455.599,14	275.333,54	503.351,65
324B ACTUACIONES PARA LA CALIDAD PROFESIONAL	25.651,00		25.651,00			25.651,00		
* 570300 C.N.S. DE FORMACIÓN	2.281.452,00	21.516,67-	2.259.935,33	1.343.068,43	778.685,19	1.481.250,14	275.333,54	503.351,65
312A PRESTACIONES A LOS DESEMPLEADOS	1.470.430,00	204.380,00	1.674.810,00	1.384.117,92	1.337.104,60	337.705,40	925.233,89	411.870,71
* 570400 C.N.S. DE INTERMEDIACIÓN Y CONTRATOS	1.470.430,00	204.380,00	1.674.810,00	1.384.117,92	1.337.104,60	337.705,40	925.233,89	411.870,71
** Total	4.581.614,00	24.783,67-	4.556.830,33	3.217.664,32	2.573.514,79	1.983.315,54	1.432.551,30	1.140.963,49

Cuenta General 2013

LQP-V505

Sociedad: SPEF – SP. Empleo y Formación

C.1) LIQUIDACION DEL PRESUPUESTO DE GASTOS

Mes: 1 a 12

Clasificación Económica por Capítulos: 3 GASTOS FINANCIEROS

Programa	Crédito Inicial	Modificaciones	Créd. Definitivo	Gtos.Comprometidos	Oblig.Recon.Netas	Reman.de Crédito	Pagos	Oblig.Pend.Pago
321A DIRECCIÓN Y SERVICIOS GRALES.DE EMPLEO Y		2.150,00	2.150,00	1.399,69	1.399,69	750,31	95,00	1.304,69
* 570100 C.N.S. DIRECCIÓN Y SERVICIOS GENERALES		2.150,00	2.150,00	1.399,69	1.399,69	750,31	95,00	1.304,69
** Total		2.150,00	2.150,00	1.399,69	1.399,69	750,31	95,00	1.304,69

LQP-V505

Sociedad: SPEF – SP. Empleo y Formación

C.1) LIQUIDACION DEL PRESUPUESTO DE GASTOS

Mes: 1 a 12

Clasificación Económica por Capítulos: 4 TRANSFERENCIAS CORRIENTES

Programa	Crédito Inicial	Modificaciones	Créd. Definitivo	Gtos.Comprometidos	Oblig.Recon.Netas	Reman.de Crédito	Pagos	Oblig.Pend.Pago
322A FOMENTO DEL EMPLEO	13.688.250,00	6.567.120,77	20.255.370,77	17.766.873,92	17.461.098,45	2.794.272,32	8.154.284,53	9.306.813,92
* 570200 C.N.S. DE EMPLEO	13.688.250,00	6.567.120,77	20.255.370,77	17.766.873,92	17.461.098,45	2.794.272,32	8.154.284,53	9.306.813,92
324A FORMACIÓN PROFESIONAL OCUPACIONAL Y CONTI	18.304.452,00	16.329.113,43	34.633.565,43	34.213.357,81	13.344.546,50	21.289.018,93	5.149.951,46	8.194.595,04
324B ACTUACIONES PARA LA CALIDAD PROFESIONAL	4.314.798,00	990.945,00	5.305.743,00	5.083.751,80	1.639.605,46	3.666.137,54	1.042.784,70	596.820,76
* 570300 C.N.S. DE FORMACIÓN	22.619.250,00	17.320.058,43	39.939.308,43	39.297.109,61	14.984.151,96	24.955.156,47	6.192.736,16	8.791.415,80
** Total	36.307.500,00	23.887.179,20	60.194.679,20	57.063.983,53	32.445.250,41	27.749.428,79	14.347.020,69	18.098.229,72

Cuenta General 2013

LQP-V505

Sociedad: SPEF – SP. Empleo y Formación

C.1) LIQUIDACION DEL PRESUPUESTO DE GASTOS

Mes: 1 a 12

Clasificación Económica por Capítulos: 6 INVERSIONES REALES

Programa	Crédito Inicial	Modificaciones	Créd. Definitivo	Gtos.Comprometidos	Oblig.Recon.Netas	Reman.de Crédito	Pagos	Oblig.Pend.Pago
322A FOMENTO DEL EMPLEO	72.060,00		72.060,00	43.886,70	25.591,50	46.468,50		25.591,50
* 570200 C.N.S. DE EMPLEO	72.060,00		72.060,00	43.886,70	25.591,50	46.468,50		25.591,50
324A FORMACIÓN PROFESIONAL OCUPACIONAL Y CONTI		1.350.000,00	1.350.000,00	913.760,82	725.242,82	624.757,18	432.669,02	292.573,80
324B ACTUACIONES PARA LA CALIDAD PROFESIONAL	148.740,00		148.740,00	75.402,36	5.397,81	143.342,19		5.397,81
* 570300 C.N.S. DE FORMACIÓN	148.740,00	1.350.000,00	1.498.740,00	989.163,18	730.640,63	768.099,37	432.669,02	297.971,61
312A PRESTACIONES A LOS DESEMPLEADOS	651.742,00	214.714,26	866.456,26	418.042,32	318.748,63	547.707,63	250.450,42	68.298,21
* 570400 C.N.S. DE INTERMEDIACIÓN Y CONTRATOS	651.742,00	214.714,26	866.456,26	418.042,32	318.748,63	547.707,63	250.450,42	68.298,21
** Total	872.542,00	1.564.714,26	2.437.256,26	1.451.092,20	1.074.980,76	1.362.275,50	683.119,44	391.861,32

LQP-V505

Sociedad: SPEF – SP. Empleo y Formación

C.1) LIQUIDACION DEL PRESUPUESTO DE GASTOS

Mes: 1 a 12

Clasificación Económica por Capítulos: 7 TRANSFERENCIAS DE CAPITAL

Programa	Crédito Inicial	Modificaciones	Créd. Definitivo	Gtos.Comprometidos	Oblig.Recon.Netas	Reman.de Crédito	Pagos	Oblig.Pend.Pago
322A FOMENTO DEL EMPLEO	105.000,00		105.000,00			105.000,00		
* 570200 C.N.S. DE EMPLEO	105.000,00		105.000,00			105.000,00		
** Total	105.000,00		105.000,00			105.000,00		

Cuenta General 2013

LQP-M504

Sociedad: SPEF – SP. Empleo y Formación

C.1) LIQUIDACION DEL PRESUPUESTO DE GASTOS

Resumen General por Artículos

Mes: 1 a 12

Artículo	Crédito Inicial	Modificaciones	Créd. Definitivo	Gtos.Comprometidos	Oblig.Recon.Netas	Reman.de Crédito	Pagos	Oblig.Pend.Pago
10 ALTOS CARGOS	53.000,00		53.000,00	51.260,21	51.260,21	1.739,79	51.260,21	
12 FUNCIONARIOS	1.921.901,00	17.905,08-	1.903.995,92	1.751.513,67	1.751.513,67	152.482,25	1.751.513,67	
16 CUOTAS,PRESTACIONES Y GASTOS SOCIALES EMPLE	475.814,00		475.814,00	465.620,37	465.620,37	10.193,63	465.620,37	
20 ARRENDAMIENTOS Y CÁNONES	42.497,00	42.497,00-						
21 REPARACIONES, MANTENIMIENTO Y CONSERVACIÓN	60.441,00	49.000,00-	11.441,00	4.606,01	4.606,01	6.834,99	4.254,86	351,15
22 MATERIAL, SUMINISTROS Y OTROS	591.086,00	74.150,00-	516.936,00	484.276,15	451.523,18	65.412,82	226.739,58	224.783,60
23 INDEMNIZACIONES POR RAZÓN DEL SERVICIO	5.998,00		5.998,00	1.009,93	1.009,93	4.988,07	576,53	433,40
35 INTERESES DE DEMORA Y OTROS GASTOS FINANCIÉ		2.150,00	2.150,00	1.399,69	1.399,69	750,31	95,00	1.304,69
* 570100 C.N.S. DIRECCIÓN Y SERVICIOS GENERALES	3.150.737,00	181.402,08-	2.969.334,92	2.759.686,03	2.726.933,06	242.401,86	2.500.060,22	226.872,84
12 FUNCIONARIOS	1.502.578,00		1.502.578,00	1.345.695,86	1.345.695,86	156.882,14	1.345.695,86	
16 CUOTAS,PRESTACIONES Y GASTOS SOCIALES EMPLE	373.636,00		373.636,00	356.097,54	356.097,54	17.538,46	356.097,54	
21 REPARACIONES, MANTENIMIENTO Y CONSERVACIÓN	3.123,00		3.123,00			3.123,00		
22 MATERIAL, SUMINISTROS Y OTROS	124.338,00	42.000,00-	82.338,00	309,76	309,76	82.028,24	309,76	
23 INDEMNIZACIONES POR RAZÓN DEL SERVICIO	2.249,00		2.249,00	276,12	276,12	1.972,88	103,14	172,98
46 AL SECTOR PÚBLICO LOCAL	6.052.510,00	1.659.331,27	7.711.841,27	7.499.241,77	7.499.241,77	212.599,50	693.189,52	6.806.052,25
47 A EMPRESAS PRIVADAS	6.811.707,00	4.846.416,11	11.658.123,11	9.525.481,08	9.242.205,61	2.415.917,50	7.452.517,11	1.789.688,50
48 A FAMILIAS E INSTITUCIONES SIN FINES DE LUC	824.033,00	61.373,39	885.406,39	742.151,07	719.651,07	165.755,32	8.577,90	711.073,17
64 GASTOS DE INVERSIONES DE CARÁCTER INMATERIA	72.060,00		72.060,00	43.886,70	25.591,50	46.468,50		25.591,50
77 A EMPRESAS PRIVADAS	105.000,00		105.000,00			105.000,00		

Cuenta General 2013

* 570200 C.N.S. DE EMPLEO	15.871.234,00	6.525.120,77	22.396.354,77	19.513.139,90	19.189.069,23	3.207.285,54	9.856.490,83	9.332.578,40
12 FUNCIONARIOS	1.704.452,00	151.681,20	1.856.133,20	1.689.598,49	1.689.598,49	166.534,71	1.689.598,49	
13 LABORALES	266.275,00	209.861,29	56.413,71	56.413,71	56.413,71		56.413,71	
16 CUOTAS,PRESTACIONES Y GASTOS SOCIALES EMPLE	486.456,00		486.456,00	461.578,83	461.578,83	24.877,17	461.578,83	
20 ARRENDAMIENTOS Y CÁNONES	25.879,00	25.879,00						
21 REPARACIONES, MANTENIMIENTO Y CONSERVACIÓN	36.053,00	5.000,00	31.053,00	31.032,00	27.866,23	3.186,77	17.479,90	10.386,33
22 MATERIAL, SUMINISTROS Y OTROS	2.209.685,00	6.362,33	2.216.047,33	1.302.809,54	741.592,07	1.474.455,26	249.566,58	492.025,49
23 INDEMNIZACIONES POR RAZÓN DEL SERVICIO	9.835,00	3.000,00	12.835,00	9.226,89	9.226,89	3.608,11	8.287,06	939,83
42 A LA ADMINISTRACIÓN GRAL.DE LA COMUNIDAD AU	1.683.408,00	93.353,44	1.776.761,44	1.723.408,00	1.483.408,00	293.353,44	40.000,00	1.443.408,00
43 A CONSORCIOS Y FUNDACIONES DE LA CARM	20.000,00		20.000,00	20.000,00	20.000,00		20.000,00	
44 A E.P.E.,OTRAS ENTIDADES DE Dº PBCO.Y SOC.M	330.000,00		330.000,00	330.000,00	330.000,00			330.000,00
46 AL SECTOR PÚBLICO LOCAL	2.881.141,00	2.181.535,00	5.062.676,00	5.023.691,86	1.909.008,38	3.153.667,62	242.059,78	1.666.948,60
47 A EMPRESAS PRIVADAS	7.126.672,00	8.596.282,57	15.722.954,57	15.479.613,91	4.339.918,71	11.383.035,86	1.922.805,61	2.417.113,10
48 A FAMILIAS E INSTITUCIONES SIN FINES DE LUC	10.578.029,00	6.448.887,42	17.026.916,42	16.720.395,84	6.901.816,87	10.125.099,55	3.967.870,77	2.933.946,10
62 INVERSIÓN NUEVA ASOCIADA FUNCIONAM.OPERATIV		1.098.500,00	1.098.500,00	707.159,24	707.159,24	391.340,76	429.668,22	277.491,02
63 INVERSIÓN DE REPOSICION ASOCIADA FUNC.OPERA		1.500,00	1.500,00	1.240,38	1.240,38	259,62		1.240,38
64 GASTOS DE INVERSIONES DE CARÁCTER INMATERIA	148.740,00	250.000,00	398.740,00	280.763,56	22.241,01	376.498,99	3.000,80	19.240,21
* 570300 C.N.S. DE FORMACIÓN	27.506.625,00	18.590.361,67	46.096.986,67	43.836.932,25	18.701.068,81	27.395.917,86	9.108.329,75	9.592.739,06
12 FUNCIONARIOS	8.413.424,00	353.831,83	8.767.255,83	7.526.168,12	7.526.168,12	1.241.087,71	7.526.168,12	
13 LABORALES	18.564,00	2.400,00	20.964,00	20.588,68	20.588,68	375,32	20.588,68	
16 CUOTAS,PRESTACIONES Y GASTOS SOCIALES EMPLE	2.288.631,00		2.288.631,00	2.198.142,78	2.198.142,78	90.488,22	2.198.142,78	
20 ARRENDAMIENTOS Y CÁNONES	264.443,00	198.380,00	462.823,00	338.593,41	336.024,93	126.798,07	285.989,80	50.035,13
21 REPARACIONES, MANTENIMIENTO Y CONSERVACIÓN	174.689,00		174.689,00	147.448,17	138.405,16	36.283,84	105.130,52	33.274,64
22 MATERIAL, SUMINISTROS Y OTROS	1.024.418,00		1.024.418,00	887.151,73	851.749,90	172.668,10	524.597,12	327.152,78



Cuenta General 2013

23 INDEMNIZACIONES POR RAZÓN DEL SERVICIO	6.880,00	6.000,00	12.880,00	10.924,61	10.924,61	1.955,39	9.516,45	1.408,16
62 INVERSIÓN NUEVA ASOCIADA FUNCIONAM.OPERATIV		313.877,00	313.877,00	134.675,18	78.384,89	235.492,11	52.401,59	25.983,30
63 INVERSIÓN DE REPOSICION ASOCIADA FUNC.OPERA		40.000,00	40.000,00	14.614,77	14.614,77	25.385,23	7.631,86	6.982,91
64 GASTOS DE INVERSIONES DE CARÁCTER INMATERIA	651.742,00	139.162,74-	512.579,26	268.752,37	225.748,97	286.830,29	190.416,97	35.332,00
* 570400 C.N.S. DE INTERMEDIACIÓN Y CONTRATOS	12.842.791,00	775.326,09	13.618.117,09	11.547.059,82	11.400.752,81	2.217.364,28	10.920.583,89	480.168,92
** Total	59.371.387,00	25.709.406,45	85.080.793,45	77.656.818,00	52.017.823,91	33.062.969,54	32.385.464,69	19.632.359,22

Cuenta General 2013

LQP-M506

Sociedad: SPEF - SP. Empleo y Formación.

C.1) LIQUIDACION DEL PRESUPUESTO DE GASTOS

Clasificación Funcional por Programas

Mes: 1 a 12

Programa	Crédito Inicial	Modificaciones	Créd. Definitivo	Gtos. Comprometidos	Oblig. Recon. Netas	Reman. de Crédito	Pagos	Oblig. Pend. Pago
321A DIRECCIÓN Y SERVICIOS GRALES. DE EMPLEO Y	3.150.737,00	181.402,08-	2.969.334,92	2.759.686,03	2.726.933,06	242.401,86	2.500.060,22	226.872,84
* 570100 C.N.S. DIRECCIÓN Y SERVICIOS GENERALES	3.150.737,00	181.402,08-	2.969.334,92	2.759.686,03	2.726.933,06	242.401,86	2.500.060,22	226.872,84
322A FOMENTO DEL EMPLEO	15.871.234,00	6.525.120,77	22.396.354,77	19.513.139,90	19.189.069,23	3.207.285,54	9.856.490,83	9.332.578,40
* 570200 C.N.S. DE EMPLEO	15.871.234,00	6.525.120,77	22.396.354,77	19.513.139,90	19.189.069,23	3.207.285,54	9.856.490,83	9.332.578,40
324A FORMACIÓN PROFESIONAL OCUPACIONAL Y CONTI	22.673.941,00	17.809.277,96	40.483.218,96	38.600.423,09	16.978.710,54	23.504.508,42	7.988.190,05	8.990.520,49
324B ACTUACIONES PARA LA CALIDAD PROFESIONAL	4.832.684,00	781.083,71	5.613.767,71	5.236.509,16	1.722.358,27	3.891.409,44	1.120.139,70	602.218,57
* 570300 C.N.S. DE FORMACIÓN	27.506.625,00	18.590.361,67	46.096.986,67	43.836.932,25	18.701.068,81	27.395.917,86	9.108.329,75	9.592.739,06
312A PRESTACIONES A LOS DESEMPLEADOS	12.842.791,00	775.326,09	13.618.117,09	11.547.059,82	11.400.752,81	2.217.364,28	10.920.583,89	480.168,92
* 570400 C.N.S. DE INTERMEDIACIÓN Y CONTRATOS	12.842.791,00	775.326,09	13.618.117,09	11.547.059,82	11.400.752,81	2.217.364,28	10.920.583,89	480.168,92
** Total	59.371.387,00	25.709.406,45	85.080.793,45	77.656.818,00	52.017.823,91	33.062.969,54	32.385.464,69	19.632.359,22

Cuenta General 2013

LQP-V508

Sociedad: SPEF - SP. Empleo y Formación.

C.1) LIQUIDACION DEL PRESUPUESTO DE GASTOS

Mes: 1 a 12

Clasificación Orgánica: 5701 DIRECCION Y SERVICIOS GENERALES
Clasificación Funcional por Programas: 321A DIRECCION Y SERVICIOS GENERALES DE EMPLEO Y FORMACION

Sección	Crédito Inicial	Modificaciones	Créd. Definitivo	Gtos Comprometidos	Oblig. Recon. Netas	Reman. de Crédito	Pagos	Oblig. Pend. Pago
10000 RETRIBUCIONES BÁSICAS	16.416,00		16.416,00	16.220,94	16.220,94	195,06	16.220,94	
10001 OTRAS REMUNERACIONES	36.584,00		36.584,00	35.039,27	35.039,27	1.544,73	35.039,27	
* 100 RETRIBUCIONES BÁSICAS Y OTRAS REMUNERACIONES	53.000,00		53.000,00	51.260,21	51.260,21	1.739,79	51.260,21	
** 10 ALTOS CARGOS	53.000,00		53.000,00	51.260,21	51.260,21	1.739,79	51.260,21	
12000 SUELDO	694.161,00	46.460,08-	647.700,92	659.127,04	659.127,04	11.426,12-	659.127,04	
12001 TRIENIOS	111.016,00	5.000,00	116.016,00	106.277,51	106.277,51	9.738,49	106.277,51	
12002 COMPLEMENTO DE DESTINO	412.348,00	1.350,00	413.698,00	385.310,04	385.310,04	28.387,96	385.310,04	
12003 COMPLEMENTO ESPECÍFICO DEL PUESTO DE T	568.266,00	5.000,00	573.266,00	473.803,33	473.803,33	99.462,67	473.803,33	
12004 COMPLEMENTOS PERSONALES Y TRANSITORIOS		2.200,00	2.200,00	2.145,60	2.145,60	54,40	2.145,60	
12005 OTRAS REMUNERACIONES	136.110,00	4.700,00	140.810,00	118.860,47	118.860,47	21.949,53	118.860,47	
* 120 RETRIBUCIONES BÁSICAS Y COMPLEMENTARIAS	1.921.901,00	28.210,08-	1.893.690,92	1.745.523,99	1.745.523,99	148.166,93	1.745.523,99	
12100 SUELDO		9.605,00	9.605,00	2.676,13	2.676,13	6.928,87	2.676,13	
12101 TRIENIOS		700,00	700,00	380,40	380,40	319,60	380,40	
12102 COMPLEMENTO DE DESTINO				1.558,29	1.558,29	1.558,29-	1.558,29	
12103 COMPLEMENTO ESPECÍFICO DEL PUESTO DE T				799,81	799,81	799,81-	799,81	
12105 OTRAS REMUNERACIONES				575,05	575,05	575,05-	575,05	
* 121 RETRIBUCIONES POR SUSTITUCION DE FUNCION		10.305,00	10.305,00	5.989,68	5.989,68	4.315,32	5.989,68	
** 12 FUNCIONARIOS	1.921.901,00	17.905,08-	1.903.995,92	1.751.513,67	1.751.513,67	152.482,25	1.751.513,67	
16000 SEGURIDAD SOCIAL	475.814,00		475.814,00	465.620,37	465.620,37	10.193,63	465.620,37	
* 160 CUOTAS SOCIALES	475.814,00		475.814,00	465.620,37	465.620,37	10.193,63	465.620,37	
** 16 CUOTAS, PRESTACIONES Y GASTOS SOCIALES EMP	475.814,00		475.814,00	465.620,37	465.620,37	10.193,63	465.620,37	

Cuenta General 2013

*** 1 GASTOS DE PERSONAL	2.450.715,00	17.905,08-	2.432.809,92	2.268.394,25	2.268.394,25	164.415,67	2.268.394,25	
20200 ARRENDAMIENTOS DE EDIFICIOS	42.497,00	42.497,00-						
* 202 ARRENDAMIENTOS DE EDIFICIOS Y OTRAS CONS	42.497,00	42.497,00-						
** 20 ARRENDAMIENTOS Y CÁNONES	42.497,00	42.497,00-						
21200 EDIFICIOS	16.219,00	14.000,00-	2.219,00			2.219,00		
* 212 EDIFICIOS Y OTRAS CONSTRUCCIONES	16.219,00	14.000,00-	2.219,00			2.219,00		
21300 MAQUINARIA	22.591,00	22.000,00-	591,00			591,00		
21301 INSTALACIONES	16.219,00	13.000,00-	3.219,00	2.526,48	2.526,48	692,52	2.526,48	
21302 UTILLAJE	5,00		5,00			5,00		
* 213 MAQUINARIA,INSTALACIONES Y UTILLAJE	38.815,00	35.000,00-	3.815,00	2.526,48	2.526,48	1.288,52	2.526,48	
21400 ELEMENTOS DE TRANSPORTE	76,00		76,00	1.299,01	1.299,01	1.223,01-	1.299,01	
* 214 ELEMENTOS DE TRANSPORTE	76,00		76,00	1.299,01	1.299,01	1.223,01-	1.299,01	
21500 MOBILIARIO Y ENSERES	2.342,00		2.342,00	780,52	780,52	1.561,48	429,37	351,15
* 215 MOBILIARIO Y ENSERES	2.342,00		2.342,00	780,52	780,52	1.561,48	429,37	351,15
21600 EQUIPOS PARA PROCESOS DE INFORMACIÓN	1.830,00		1.830,00			1.830,00		
* 216 EQUIPOS PARA PROCESOS DE INFORMACIÓN	1.830,00		1.830,00			1.830,00		
21900 OTRO INMOVILIZADO MATERIAL	1.159,00		1.159,00			1.159,00		
* 219 OTRO INMOVILIZADO MATERIAL	1.159,00		1.159,00			1.159,00		
** 21 REPARACIONES, MANTENIMIENTO Y CONSERVACIÓ	60.441,00	49.000,00-	11.441,00	4.606,01	4.606,01	6.834,99	4.254,86	351,15
22000 ORDINARIO NO INVENTARIABLE	13.935,00	5.000,00-	8.935,00	3.443,25	3.443,25	5.491,75	2.640,41	802,84
22001 PRENSA, REVISTAS, LIBROS Y OTRAS PUBLI	1.292,00		1.292,00	948,58	948,58	343,42	948,58	
22002 MATERIAL INFORMÁTICO NO INVENTARIABLE	16.355,00	5.000,00-	11.355,00			11.355,00		
* 220 MATERIAL DE OFICINA	31.582,00	10.000,00-	21.582,00	4.391,83	4.391,83	17.190,17	3.588,99	802,84
22100 ENERGÍA ELÉCTRICA	1.363,00		1.363,00			1.363,00		
22101 AGUA	955,00		955,00			955,00		
22103 COMBUSTIBLE Y CARBURANTES PARA AUTOMOC	8.178,00	2.150,00-	6.028,00	4.008,35	3.883,90	2.144,10	3.455,41	428,49
22104 VESTUARIO	1.419,00		1.419,00	391,81	391,81	1.027,19	194,93	196,88
22106 PRODUCTOS FARMACÉUTICOS Y MATERIAL	206,00		206,00			206,00		

Cuenta General 2013

SAN								
22109 OTROS SUMINISTROS	2.726,00	1.000,00-	1.726,00	2,99	2,99	1.723,01	2,99	
* 221 SUMINISTROS	14.847,00	3.150,00-	11.697,00	4.403,15	4.278,70	7.418,30	3.653,33	625,37
22200 TELEFÓNICAS	205.180,00	70.000,00	275.180,00	318.275,49	315.853,70	40.673,70-	175.411,67	140.442,03
22201 POSTALES Y TELEGRÁFICAS	31.881,00		31.881,00	37.759,45	20.965,35	10.915,65	11.498,06	9.467,29
22202 TÉLEX Y TELEFAX	697,00		697,00			697,00		
22203 INFORMÁTICAS	26.271,00	10.000,00-	16.271,00			16.271,00		
22209 OTRAS COMUNICACIONES	144,00		144,00			144,00		
* 222 COMUNICACIONES	264.173,00	60.000,00	324.173,00	356.034,94	336.819,05	12.646,05-	186.909,73	149.909,32
22300 TRANSPORTES	5.616,00	2.000,00-	3.616,00			3.616,00		
* 223 TRANSPORTES	5.616,00	2.000,00-	3.616,00			3.616,00		
22401 DE EDIFICIOS Y LOCALES	697,00		697,00			697,00		
22402 DE VEHÍCULOS	3.689,00		3.689,00			3.689,00		
22409 DE OTROS RIESGOS	146,00		146,00			146,00		
* 224 PRIMAS DE SEGURO	4.532,00		4.532,00			4.532,00		
22500 ESTATALES	479,00		479,00			479,00		
22502 LOCALES	479,00		479,00	365,75	365,75	113,25	365,75	
* 225 TRIBUTOS	958,00		958,00	365,75	365,75	592,25	365,75	
22601 ATENCIONES PROTOCOLARIAS Y REPRESENTAT	5.380,00		5.380,00	655,86	655,86	4.724,14	292,33	363,53
22602 PUBLICIDAD Y PROPAGANDA	9.684,00		9.684,00	3.000,00		9.684,00		
22603 JURÍDICOS, CONTENCIOSOS	187,00		187,00	4.637,62	4.637,62	4.450,62-		4.637,62
22606 REUNIONES, CONFERENCIAS Y CURSOS	14.347,00	14.000,00-	347,00	90,00	90,00	257,00	90,00	
22609 OTROS GASTOS DIVERSOS	506,00		506,00	252,63	252,63	253,37	43,97	208,66
* 226 GASTOS DIVERSOS	30.104,00	14.000,00-	16.104,00	8.636,11	5.636,11	10.467,89	426,30	5.209,81
22700 LIMPIEZA Y ASEO	161.032,00	100.000,00-	61.032,00	57.345,02	53.637,34	7.394,66	27.685,12	25.952,22
22701 SEGURIDAD	1.419,00		1.419,00			1.419,00		
22706 ESTUDIOS Y TRABAJOS TÉCNICOS	76.676,00	5.000,00-	71.676,00	49.661,40	46.394,40	25.281,60	4.110,36	42.284,04
22707 ESTUDIOS Y TRAB.TECN. INFORMATIC.YPROC				3.437,95				
22709 OTROS	147,00		147,00			147,00		
* 227 TRABAJOS REALIZADOS POR OTRAS EMPRESAS Y	239.274,00	105.000,00-	134.274,00	110.444,37	100.031,74	34.242,26	31.795,48	68.236,26

Cuenta General 2013

** 22 MATERIAL, SUMINISTROS Y OTROS	591.086,00	74.150,00-	516.936,00	484.276,15	451.523,18	65.412,82	226.739,58	224.783,60
23001 REEMBOLSO DE GASTOS DE ALTOS CARGOS	1.672,00		1.672,00	435,88	435,88	1.236,12	131,63	304,25
23002 DEL PERSONAL	1.223,00		1.223,00	48,70	48,70	1.174,30	41,90	6,80
* 230 DIETAS	2.895,00		2.895,00	484,58	484,58	2.410,42	173,53	311,05
23101 DE ALTOS CARGOS	1.862,00		1.862,00			1.862,00		
23102 DEL PERSONAL	1.241,00		1.241,00	525,35	525,35	715,65	403,00	122,35
* 231 LOCOMOCIÓN	3.103,00		3.103,00	525,35	525,35	2.577,65	403,00	122,35
** 23 INDEMNIZACIONES POR RAZÓN DEL SERVICIO	5.998,00		5.998,00	1.009,93	1.009,93	4.988,07	576,53	433,40
*** 2 GASTOS CORRIENTES EN BIENES Y SERVICIOS	700.022,00	165.647,00-	534.375,00	489.892,09	457.139,12	77.235,88	231.570,97	225.568,15
35000 INTERESES DE DEMORA		500,00	500,00			500,00		
* 350 INTERESES DE DEMORA		500,00	500,00			500,00		
35900 OTROS GASTOS FINANCIEROS		1.650,00	1.650,00	1.399,69	1.399,69	250,31	95,00	1.304,69
* 359 OTROS GASTOS FINANCIEROS		1.650,00	1.650,00	1.399,69	1.399,69	250,31	95,00	1.304,69
** 35 INTERESES DE DEMORA Y OTROS GASTOS FINANCIEROS		2.150,00	2.150,00	1.399,69	1.399,69	750,31	95,00	1.304,69
*** 3 GASTOS FINANCIEROS		2.150,00	2.150,00	1.399,69	1.399,69	750,31	95,00	1.304,69
**** 321A DIRECCIÓN Y SERVICIOS GRALES.DE EMPLEO	3.150.737,00	181.402,08-	2.969.334,92	2.759.686,03	2.726.933,06	242.401,86	2.500.060,22	226.872,84

Cuenta General 2013

LQP-V508

Sociedad: SPEF - SP. Empleo y Formación.

C.1) LIQUIDACION DEL PRESUPUESTO DE GASTOS

Mes: 1 a 12

Clasificación Orgánica: 5702 FOMENTO

Clasificación Funcional por Programas: 322A FOMENTO DE EMPLEO

Sección	Crédito Inicial	Modificaciones	Créd. Definitivo	Gtos Comprometidos	Oblig. Recon. Netas	Reman. de Crédito	Pagos	Oblig. Pend. Pago
12000 SUELDO	542.337,00		542.337,00	500.714,80	500.714,80	41.622,20	500.714,80	
12001 TRIENIOS	105.691,00		105.691,00	105.182,24	105.182,24	508,76	105.182,24	
12002 COMPLEMENTO DE DESTINO	317.030,00		317.030,00	295.816,27	295.816,27	21.213,73	295.816,27	
12003 COMPLEMENTO ESPECÍFICO DEL PUESTO DE T	445.035,00		445.035,00	365.757,20	365.757,20	79.277,80	365.757,20	
12005 OTRAS REMUNERACIONES	92.485,00		92.485,00	78.225,35	78.225,35	14.259,65	78.225,35	
* 120 RETRIBUCIONES BÁSICAS Y COMPLEMENTARIAS	1.502.578,00		1.502.578,00	1.345.695,86	1.345.695,86	156.882,14	1.345.695,86	
** 12 FUNCIONARIOS	1.502.578,00		1.502.578,00	1.345.695,86	1.345.695,86	156.882,14	1.345.695,86	
16000 SEGURIDAD SOCIAL	373.636,00		373.636,00	356.097,54	356.097,54	17.538,46	356.097,54	
* 160 CUOTAS SOCIALES	373.636,00		373.636,00	356.097,54	356.097,54	17.538,46	356.097,54	
** 16 CUOTAS, PRESTACIONES Y GASTOS SOCIALES EMP	373.636,00		373.636,00	356.097,54	356.097,54	17.538,46	356.097,54	
*** 1 GASTOS DE PERSONAL	1.876.214,00		1.876.214,00	1.701.793,40	1.701.793,40	174.420,60	1.701.793,40	
21200 EDIFICIOS	76,00		76,00			76,00		
* 212 EDIFICIOS Y OTRAS CONSTRUCCIONES	76,00		76,00			76,00		
21300 MAQUINARIA	446,00		446,00			446,00		
21301 INSTALACIONES	446,00		446,00			446,00		
* 213 MAQUINARIA, INSTALACIONES Y UTILLAJE	892,00		892,00			892,00		
21400 ELEMENTOS DE TRANSPORTE	77,00		77,00			77,00		
* 214 ELEMENTOS DE TRANSPORTE	77,00		77,00			77,00		
21500 MOBILIARIO Y ENSERES	1.113,00		1.113,00			1.113,00		
* 215 MOBILIARIO Y ENSERES	1.113,00		1.113,00			1.113,00		
21600 EQUIPOS PARA PROCESOS DE INFORMACIÓN	586,00		586,00			586,00		
* 216 EQUIPOS PARA PROCESOS DE INFORMACIÓN	586,00		586,00			586,00		
21900 OTRO INMOVILIZADO MATERIAL	379,00		379,00			379,00		

Cuenta General 2013

* 219 OTRO INMOVILIZADO MATERIAL	379,00		379,00			379,00		
** 21 REPARACIONES, MANTENIMIENTO Y CONSERVACIÓ	3.123,00		3.123,00			3.123,00		
22000 ORDINARIO NO INVENTARIABLE	3.140,00	2.000,00-	1.140,00	309,76	309,76	830,24	309,76	
22001 PRENSA, REVISTAS, LIBROS Y OTRAS PUBLI	284,00		284,00			284,00		
22002 MATERIAL INFORMÁTICO NO INVENTARIABLE	2.617,00		2.617,00			2.617,00		
* 220 MATERIAL DE OFICINA	6.041,00	2.000,00-	4.041,00	309,76	309,76	3.731,24	309,76	
22100 ENERGÍA ELÉCTRICA	88,00		88,00			88,00		
22101 AGUA	943,00		943,00			943,00		
22109 OTROS SUMINISTROS	925,00		925,00			925,00		
* 221 SUMINISTROS	1.956,00		1.956,00			1.956,00		
22201 POSTALES Y TELEGRÁFICAS	21.923,00	10.000,00-	11.923,00			11.923,00		
22203 INFORMÁTICAS	9,00		9,00			9,00		
22209 OTRAS COMUNICACIONES	534,00		534,00			534,00		
* 222 COMUNICACIONES	22.466,00	10.000,00-	12.466,00			12.466,00		
22300 TRANSPORTES	855,00		855,00			855,00		
* 223 TRANSPORTES	855,00		855,00			855,00		
22502 LOCALES	176,00		176,00			176,00		
* 225 TRIBUTOS	176,00		176,00			176,00		
22602 PUBLICIDAD Y PROPAGANDA	225,00		225,00			225,00		
22603 JURÍDICOS, CONTENCIOSOS	345,00		345,00			345,00		
22606 REUNIONES, CONFERENCIAS Y CURSOS	1.059,00		1.059,00			1.059,00		
22609 OTROS GASTOS DIVERSOS	234,00		234,00			234,00		
* 226 GASTOS DIVERSOS	1.863,00		1.863,00			1.863,00		
22701 SEGURIDAD	1.309,00		1.309,00			1.309,00		
22703 POSTALES	35.000,00	25.000,00-	10.000,00			10.000,00		
22706 ESTUDIOS Y TRABAJOS TÉCNICOS	52.839,00	5.000,00-	47.839,00			47.839,00		
22709 OTROS	1.833,00		1.833,00			1.833,00		
* 227 TRABAJOS REALIZADOS POR OTRAS EMPRESAS Y	90.981,00	30.000,00-	60.981,00			60.981,00		
** 22 MATERIAL, SUMINISTROS Y OTROS	124.338,00	42.000,00-	82.338,00	309,76	309,76	82.028,24	309,76	
23002 DEL PERSONAL	750,00		750,00	92,59	92,59	657,41	86,34	6,25

Cuenta General 2013

* 230 DIETAS	750,00		750,00	92,59	92,59	657,41	86,34	6,25
23102 DEL PERSONAL	1.499,00		1.499,00	183,53	183,53	1.315,47	16,80	166,73
* 231 LOCOMOCIÓN	1.499,00		1.499,00	183,53	183,53	1.315,47	16,80	166,73
** 23 INDEMNIZACIONES POR RAZÓN DEL SERVICIO	2.249,00		2.249,00	276,12	276,12	1.972,88	103,14	172,98
*** 2 GASTOS CORRIENTES EN BIENES Y SERVICIOS	129.710,00	42.000,00-	87.710,00	585,88	585,88	87.124,12	412,90	172,98
46351 ENTID.PROMOT.PR.ESC.TALLER,CASAS OFIC.	5.444.458,00	928.140,31	6.372.598,31	6.340.856,85	6.340.856,85	31.741,46	693.189,52	5.647.667,33
* 463 A ENTID.Y ACTIV. EN EL ÁREA EDUCACIÓN Y	5.444.458,00	928.140,31	6.372.598,31	6.340.856,85	6.340.856,85	31.741,46	693.189,52	5.647.667,33
46501 PLANES DE CONTRATACION TEMPORAL		132.663,75	132.663,75			132.663,75		
46502 ACTUACI. DE INFORM.ORIENT.BUSQ.EMPLEO		13.527,21	13.527,21			13.527,21		
* 465 A ENTID.Y ACTIV. EN ÁREA EMPLEO Y RELAC.		146.190,96	146.190,96			146.190,96		
46801 AGENCIAS DE DESARROLLO LOCAL	608.052,00	585.000,00	1.193.052,00	1.158.384,92	1.158.384,92	34.667,08		1.158.384,92
* 468 A ENTID.Y ACTIV. EN ÁREA DESARROLLO Y CO	608.052,00	585.000,00	1.193.052,00	1.158.384,92	1.158.384,92	34.667,08		1.158.384,92
** 46 AL SECTOR PÚBLICO LOCAL	6.052.510,00	1.659.331,27	7.711.841,27	7.499.241,77	7.499.241,77	212.599,50	693.189,52	6.806.052,25
47501 INICIATIVA EMPRESARIAL Y AUTOEMPLEO	2.761.707,00	2.866.700,00	5.628.407,00	4.130.700,00	4.130.700,00	1.497.707,00	3.067.700,00	1.063.000,00
47502 INSERCIÓN LABORAL DE PERSONAS DISCAPAC	4.020.000,00	1.882.966,13	5.902.966,13	5.277.223,09	4.993.947,62	909.018,51	4.367.567,13	626.380,49
47505 CUOTAS SOCIALES Y CAPITALIZACIÓN DE PR	30.000,00	73.349,98	103.349,98	101.957,99	101.957,99	1.391,99	13.349,98	88.608,01
47599 OTRAS ACTUACIONES EN MAT.DE EMPLEO Y R		23.400,00	23.400,00	15.600,00	15.600,00	7.800,00	3.900,00	11.700,00
* 475 A ENTID.Y ACTIV. EN ÁREA EMPLEO Y RELAC.	6.811.707,00	4.846.416,11	11.658.123,11	9.525.481,08	9.242.205,61	2.415.917,50	7.452.517,11	1.789.688,50
** 47 A EMPRESAS PRIVADAS	6.811.707,00	4.846.416,11	11.658.123,11	9.525.481,08	9.242.205,61	2.415.917,50	7.452.517,11	1.789.688,50
48109 CONCILIACION DE LA VIDA LABORAL Y FAMI		6.300,00	6.300,00	6.300,00	6.300,00		5.400,00	900,00
48199 OTRAS ACTUAC.MAT.DE PROTECCION Y PROMO		2.296,00	2.296,00			2.296,00		
* 481 A ENTID.Y ACTIV. EN ÁREA PROTECC.Y PROMO		8.596,00	8.596,00	6.300,00	6.300,00	2.296,00	5.400,00	900,00
48300 BECAS Y AYUDAS PARA ESTUDIOS	130.000,00		130.000,00			130.000,00		
48357 ENTID.PROMOT.PR.ESC.TALLER,CASAS OFIC.		6.331,53	6.331,53			6.331,53		
* 483 A ENTID.Y ACTIV. EN EL ÁREA EDUCACIÓN Y	130.000,00	6.331,53	136.331,53			136.331,53		
48505 CULTURA EMPRESARIAL Y ORIENTACION		130,40	130,40			130,40		

Cuenta General 2013

PROF								
48506 EMPLEO PUBLICO INSTITUCIONAL		1.315,46	1.315,46			1.315,46		
48509 INICIACION LABORAL DE PERSONAS DISCAPA	684.033,00		684.033,00	681.031,36	681.031,36	3.001,64		681.031,36
48510 MEDIDAS PARA LA ADAPTACION LABORAL	10.000,00		10.000,00	9.819,71	9.819,71	180,29	3.177,90	6.641,81
48599 OTRAS ACTUACIONES MAT.DE EMPLEO Y RELA		45.000,00	45.000,00	45.000,00	22.500,00	22.500,00		22.500,00
* 485 A ENTID.Y ACTIV. EN ÁREA EMPLEO Y RELAC.	694.033,00	46.445,86	740.478,86	735.851,07	713.351,07	27.127,79	3.177,90	710.173,17
** 48 A FAMILIAS E INSTITUCIONES SIN FINES DE L	824.033,00	61.373,39	885.406,39	742.151,07	719.651,07	165.755,32	8.577,90	711.073,17
*** 4 TRANSFERENCIAS CORRIENTES	13.688.250,00	6.567.120,77	20.255.370,77	17.766.873,92	17.461.098,45	2.794.272,32	8.154.284,53	9.306.813,92
64900 OTRO INMOVILIZADO INMATERIAL	72.060,00		72.060,00	43.886,70	25.591,50	46.468,50		25.591,50
* 649 OTRO INMOVILIZADO INMATERIAL	72.060,00		72.060,00	43.886,70	25.591,50	46.468,50		25.591,50
** 64 GASTOS DE INVERSIONES DE CARÁCTER INMATER	72.060,00		72.060,00	43.886,70	25.591,50	46.468,50		25.591,50
*** 6 INVERSIONES REALES	72.060,00		72.060,00	43.886,70	25.591,50	46.468,50		25.591,50
77503 INSERCIÓN LABORAL DE PERSONAS DISCAPAC	105.000,00		105.000,00			105.000,00		
* 775 A ENTID.Y ACTIV. EN ÁREA EMPLEO Y RELAC.	105.000,00		105.000,00			105.000,00		
** 77 A EMPRESAS PRIVADAS	105.000,00		105.000,00			105.000,00		
*** 7 TRANSFERENCIAS DE CAPITAL	105.000,00		105.000,00			105.000,00		
**** 322A FOMENTO DEL EMPLEO	15.871.234,00	6.525.120,77	22.396.354,77	19.513.139,90	19.189.069,23	3.207.285,54	9.856.490,83	9.332.578,40

Cuenta General 2013

LQP-V508

Sociedad: SPEF - SP. Empleo y Formación.

C.1) LIQUIDACION DEL PRESUPUESTO DE GASTOS

Mes: 1 a 12

Clasificación Orgánica: 5703 FORMACION

Clasificación Funcional por Programas: 324A FORMACION PROFESIONAL OCUPACIONAL Y CONTINUA

Sección	Crédito Inicial	Modificaciones	Créd. Definitivo	Gtos Comprometidos	Oblig. Recon. Netas	Reman. de Crédito	Pagos	Oblig. Pend. Pago
12000 SUELDO	627.529,00	45.284,22	672.813,22	673.975,61	673.975,61	1.162,39-	673.975,61	
12001 TRIENIOS	122.569,00	30.196,98	152.765,98	127.696,64	127.696,64	25.069,34	127.696,64	
12002 COMPLEMENTO DE DESTINO	309.549,00	7.500,00	317.049,00	296.510,40	296.510,40	20.538,60	296.510,40	
12003 COMPLEMENTO ESPECIFICO DEL PUESTO DE T	532.465,00	30.000,00	562.465,00	468.978,85	468.978,85	93.486,15	468.978,85	
12004 COMPLEMENTOS PERSONALES Y TRANSITORIOS		5.500,00	5.500,00	5.435,40	5.435,40	64,60	5.435,40	
12005 OTRAS REMUNERACIONES	112.340,00	30.000,00	142.340,00	117.001,59	117.001,59	25.338,41	117.001,59	
* 120 RETRIBUCIONES BÁSICAS Y COMPLEMENTARIAS	1.704.452,00	148.481,20	1.852.933,20	1.689.598,49	1.689.598,49	163.334,71	1.689.598,49	
12100 SUELDO		3.000,00	3.000,00			3.000,00		
12101 TRIENIOS		200,00	200,00			200,00		
* 121 RETRIBUCIONES POR SUSTITUCION DE FUNCION		3.200,00	3.200,00			3.200,00		
** 12 FUNCIONARIOS	1.704.452,00	151.681,20	1.856.133,20	1.689.598,49	1.689.598,49	166.534,71	1.689.598,49	
16000 SEGURIDAD SOCIAL	409.236,00		409.236,00	440.637,54	440.637,54	31.401,54-	440.637,54	
* 160 CUOTAS SOCIALES	409.236,00		409.236,00	440.637,54	440.637,54	31.401,54-	440.637,54	
** 16 CUOTAS, PRESTACIONES Y GASTOS SOCIALES EMP	409.236,00		409.236,00	440.637,54	440.637,54	31.401,54-	440.637,54	
*** 1 GASTOS DE PERSONAL	2.113.688,00	151.681,20	2.265.369,20	2.130.236,03	2.130.236,03	135.133,17	2.130.236,03	
20200 ARRENDAMIENTOS DE EDIFICIOS	25.879,00	25.879,00-						
* 202 ARRENDAMIENTOS DE EDIFICIOS Y OTRAS CONS	25.879,00	25.879,00-						
** 20 ARRENDAMIENTOS Y CÁNONES	25.879,00	25.879,00-						
21000 INFRAESTRUCTURA Y BIENES NATURALES				1.591,15	1.591,15	1.591,15-		1.591,15
* 210 INFRAESTRUCTURA Y BIENES NATURALES				1.591,15	1.591,15	1.591,15-		1.591,15
21200 EDIFICIOS	16.517,00	5.000,00-	11.517,00	568,70	568,70	10.948,30	568,70	

Cuenta General 2013

* 212 EDIFICIOS Y OTRAS CONSTRUCCIONES	16.517,00	5.000,00-	11.517,00	568,70	568,70	10.948,30	568,70	
21300 MAQUINARIA	12.963,00		12.963,00	11.510,30	10.043,84	2.919,16	7.181,66	2.862,18
21301 INSTALACIONES	685,00		685,00	15.787,72	14.088,41	13.403,41-	8.538,34	5.550,07
21302 UTILLAJE	1,00		1,00			1,00		
* 213 MAQUINARIA,INSTALACIONES Y UTILLAJE	13.649,00		13.649,00	27.298,02	24.132,25	10.483,25-	15.720,00	8.412,25
21400 ELEMENTOS DE TRANSPORTE	1.154,00		1.154,00			1.154,00		
* 214 ELEMENTOS DE TRANSPORTE	1.154,00		1.154,00			1.154,00		
21500 MOBILIARIO Y ENSERES	2.766,00		2.766,00	1.574,13	1.574,13	1.191,87	1.191,20	382,93
* 215 MOBILIARIO Y ENSERES	2.766,00		2.766,00	1.574,13	1.574,13	1.191,87	1.191,20	382,93
21600 EQUIPOS PARA PROCESOS DE INFORMACIÓN	821,00		821,00			821,00		
* 216 EQUIPOS PARA PROCESOS DE INFORMACIÓN	821,00		821,00			821,00		
21900 OTRO INMOVILIZADO MATERIAL	1.146,00		1.146,00			1.146,00		
* 219 OTRO INMOVILIZADO MATERIAL	1.146,00		1.146,00			1.146,00		
** 21 REPARACIONES, MANTENIMIENTO Y CONSERVACIÓ	36.053,00	5.000,00-	31.053,00	31.032,00	27.866,23	3.186,77	17.479,90	10.386,33
22000 ORDINARIO NO INVENTARIABLE	13.367,00	876,00	14.243,00	5.389,82	5.389,82	8.853,18	4.552,23	837,59
22001 PRENSA, REVISTAS, LIBROS Y OTRAS PUBLI	869,00		869,00			869,00		
22002 MATERIAL INFORMÁTICO NO INVENTARIABLE	2.696,00		2.696,00			2.696,00		
* 220 MATERIAL DE OFICINA	16.932,00	876,00	17.808,00	5.389,82	5.389,82	12.418,18	4.552,23	837,59
22100 ENERGÍA ELÉCTRICA	3.116,00		3.116,00	26.506,42	26.506,42	23.390,42-	20.454,89	6.051,53
22101 AGUA	4.845,00		4.845,00	9.678,43	9.678,43	4.833,43-	8.330,67	1.347,76
22103 COMBUSTIBLE Y CARBURANTES PARA AUTOMOC	6.165,00		6.165,00	7.257,27	7.257,27	1.092,27-		7.257,27
22107 COMBUSTIBLE Y CARBURANTES CALEFACCION	5.284,00		5.284,00	8.999,81	8.999,81	3.715,81-	8.999,81	
22109 OTROS SUMINISTROS	1.834,00		1.834,00	903,51	903,51	930,49	903,51	
* 221 SUMINISTROS	21.244,00		21.244,00	53.345,44	53.345,44	32.101,44-	38.688,88	14.656,56
22200 TELEFÓNICAS	25.650,00	5.000,00-	20.650,00			20.650,00		
22201 POSTALES Y TELEGRÁFICAS	7.547,00		7.547,00			7.547,00		
22203 INFORMÁTICAS	93,00		93,00			93,00		
22209 OTRAS COMUNICACIONES	568,00		568,00			568,00		
* 222 COMUNICACIONES	33.858,00	5.000,00-	28.858,00			28.858,00		
22300 TRANSPORTES	4.404,00		4.404,00			4.404,00		

Cuenta General 2013

* 223 TRANSPORTES	4.404,00		4.404,00			4.404,00		
22402 DE VEHÍCULOS	1.938,00		1.938,00	1.510,05	1.510,05	427,95	1.510,05	
22409 DE OTROS RIESGOS	5.686,00		5.686,00	2.705,98	2.705,98	2.980,02	2.705,98	
* 224 PRIMAS DE SEGURO	7.624,00		7.624,00	4.216,03	4.216,03	3.407,97	4.216,03	
22502 LOCALES	5.130,00		5.130,00	575,06	575,06	4.554,94	575,06	
* 225 TRIBUTOS	5.130,00		5.130,00	575,06	575,06	4.554,94	575,06	
22602 PUBLICIDAD Y PROPAGANDA	4.728,00		4.728,00	740,79	740,79	3.987,21	740,79	
22603 JURÍDICOS, CONTENCIOSOS	145,00		145,00			145,00		
22606 REUNIONES, CONFERENCIAS Y CURSOS	853.522,00	10.286,31-	843.235,69	408.772,76	362.830,47	480.405,22	172.253,49	190.576,98
22609 OTROS GASTOS DIVERSOS	150.405,00		150.405,00			150.405,00		
* 226 GASTOS DIVERSOS	1.008.800,00	10.286,31-	998.513,69	409.513,55	363.571,26	634.942,43	172.994,28	190.576,98
22700 LIMPIEZA Y ASEO	68.662,00	25.000,00-	43.662,00	42.496,07	39.756,12	3.905,88	15.246,41	24.509,71
22701 SEGURIDAD	24.659,00		24.659,00			24.659,00		
22706 ESTUDIOS Y TRABAJOS TÉCNICOS	981.513,00	45.772,64	1.027.285,64	775.277,95	263.766,36	763.519,28	7.111,50	256.654,86
22709 OTROS	11.208,00		11.208,00	11.995,62	10.971,98	236,02	6.182,19	4.789,79
* 227 TRABAJOS REALIZADOS POR OTRAS EMPRESAS Y	1.086.042,00	20.772,64	1.106.814,64	829.769,64	314.494,46	792.320,18	28.540,10	285.954,36
** 22 MATERIAL, SUMINISTROS Y OTROS	2.184.034,00	6.362,33	2.190.396,33	1.302.809,54	741.592,07	1.448.804,26	249.566,58	492.025,49
23002 DEL PERSONAL	2.270,00	1.500,00	3.770,00	2.434,20	2.434,20	1.335,80	2.268,88	165,32
* 230 DIETAS	2.270,00	1.500,00	3.770,00	2.434,20	2.434,20	1.335,80	2.268,88	165,32
23102 DEL PERSONAL	7.565,00	1.500,00	9.065,00	6.792,69	6.792,69	2.272,31	6.018,18	774,51
* 231 LOCOMOCIÓN	7.565,00	1.500,00	9.065,00	6.792,69	6.792,69	2.272,31	6.018,18	774,51
** 23 INDEMNIZACIONES POR RAZÓN DEL SERVICIO	9.835,00	3.000,00	12.835,00	9.226,89	9.226,89	3.608,11	8.287,06	939,83
*** 2 GASTOS CORRIENTES EN BIENES Y SERVICIOS	2.255.801,00	21.516,67-	2.234.284,33	1.343.068,43	778.685,19	1.455.599,14	275.333,54	503.351,65
42001 ADMÓN.GRAL.CARM.SUB.CONCURR.COMPET. Y	1.528.600,00	82.817,36	1.611.417,36	1.568.600,00	1.328.600,00	282.817,36	40.000,00	1.288.600,00
* 420 A LA ADMINISTRACIÓN GRAL.DE LA COMUNIDAD	1.528.600,00	82.817,36	1.611.417,36	1.568.600,00	1.328.600,00	282.817,36	40.000,00	1.288.600,00
** 42 A LA ADMINISTRACIÓN GRAL.DE LA COMUNIDAD	1.528.600,00	82.817,36	1.611.417,36	1.568.600,00	1.328.600,00	282.817,36	40.000,00	1.288.600,00
44009 AL INSTITUTO DE TURISMO DE LA REGIÓN	330.000,00		330.000,00	330.000,00	330.000,00			330.000,00
* 440 A E.P.E. Y OTRAS ENTIDADES DE Dº PBCO. D	330.000,00		330.000,00	330.000,00	330.000,00			330.000,00
** 44 A E.P.E.,OTRAS ENTIDADES DE Dº PBCO.Y SOC	330.000,00		330.000,00	330.000,00	330.000,00			330.000,00

Cuenta General 2013

46352 CURSOS FORMACION PARA EL EMPLEO	2.125.000,00	2.155.277,00	4.280.277,00	4.268.956,58	1.687.792,00	2.592.485,00	96.420,00	1.591.372,00
* 463 A ENTID.Y ACTIV. EN EL ÁREA EDUCACIÓN Y	2.125.000,00	2.155.277,00	4.280.277,00	4.268.956,58	1.687.792,00	2.592.485,00	96.420,00	1.591.372,00
** 46 AL SECTOR PÚBLICO LOCAL	2.125.000,00	2.155.277,00	4.280.277,00	4.268.956,58	1.687.792,00	2.592.485,00	96.420,00	1.591.372,00
47354 CURSOS FORMACION PARA EL EMPLEO	5.671.500,00	7.642.131,65	13.313.631,65	13.238.029,49	3.647.843,79	9.665.787,86	1.417.615,69	2.230.228,10
* 473 A ENTID.Y ACTIV. EN EL ÁREA EDUCACIÓN Y	5.671.500,00	7.642.131,65	13.313.631,65	13.238.029,49	3.647.843,79	9.665.787,86	1.417.615,69	2.230.228,10
** 47 A EMPRESAS PRIVADAS	5.671.500,00	7.642.131,65	13.313.631,65	13.238.029,49	3.647.843,79	9.665.787,86	1.417.615,69	2.230.228,10
48300 BECAS Y AYUDAS PARA ESTUDIOS	2.070.000,00	398.268,18	2.468.268,18	2.211.522,79	2.166.543,79	301.724,39	2.099.868,97	66.674,82
48354 CURSOS FORMACION PARA EL EMPLEO	4.231.234,00	8.375.063,72	12.606.297,72	12.596.248,95	4.183.766,92	8.422.530,80	1.496.046,80	2.687.720,12
48356 PROGRAMAS Y OTROS CURSOS DE FORMACION	2.348.118,00	2.324.444,48-	23.673,52			23.673,52		
* 483 A ENTID.Y ACTIV. EN EL ÁREA EDUCACIÓN Y	8.649.352,00	6.448.887,42	15.098.239,42	14.807.771,74	6.350.310,71	8.747.928,71	3.595.915,77	2.754.394,94
** 48 A FAMILIAS E INSTITUCIONES SIN FINES DE L	8.649.352,00	6.448.887,42	15.098.239,42	14.807.771,74	6.350.310,71	8.747.928,71	3.595.915,77	2.754.394,94
*** 4 TRANSFERENCIAS CORRIENTES	18.304.452,00	16.329.113,43	34.633.565,43	34.213.357,81	13.344.546,50	21.289.018,93	5.149.951,46	8.194.595,04
62100 EDIFICIOS		1.098.500,00	1.098.500,00	6.724,48	6.724,48	1.091.775,52		6.724,48
* 621 EDIFICIOS Y OTRAS CONSTRUCCIONES		1.098.500,00	1.098.500,00	6.724,48	6.724,48	1.091.775,52		6.724,48
62600 MOBILIARIO Y ENSERES				698.253,13	698.253,13	698.253,13-	429.668,22	268.584,91
* 626 MOBILIARIO Y ENSERES				698.253,13	698.253,13	698.253,13-	429.668,22	268.584,91
62900 OTROS ACTIVOS MATERIALES				2.181,63	2.181,63	2.181,63-		2.181,63
* 629 OTROS ACTIVOS MATERIALES				2.181,63	2.181,63	2.181,63-		2.181,63
** 62 INVERSIÓN NUEVA ASOCIADA FUNCIONAM.OPERAT		1.098.500,00	1.098.500,00	707.159,24	707.159,24	391.340,76	429.668,22	277.491,02
63200 INSTALACIONES TÉCNICAS		1.500,00	1.500,00	1.240,38	1.240,38	259,62		1.240,38
* 632 INSTALACIONES TÉCNICAS		1.500,00	1.500,00	1.240,38	1.240,38	259,62		1.240,38
** 63 INVERSIÓN DE REPOSICION ASOCIADA FUNC.OPE		1.500,00	1.500,00	1.240,38	1.240,38	259,62		1.240,38
64500 APLICACIONES INFORMÁTICAS		250.000,00	250.000,00	205.361,20	16.843,20	233.156,80	3.000,80	13.842,40
* 645 APLICACIONES INFORMÁTICAS		250.000,00	250.000,00	205.361,20	16.843,20	233.156,80	3.000,80	13.842,40
** 64 GASTOS DE INVERSIONES DE CARÁCTER INMATER		250.000,00	250.000,00	205.361,20	16.843,20	233.156,80	3.000,80	13.842,40
*** 6 INVERSIONES REALES		1.350.000,00	1.350.000,00	913.760,82	725.242,82	624.757,18	432.669,02	292.573,80
**** 324A FORMACIÓN PROFESIONAL OCUPACIONAL Y CON	22.673.941,00	17.809.277,96	40.483.218,96	38.600.423,09	16.978.710,54	23.504.508,42	7.988.190,05	8.990.520,49

Cuenta General 2013

LQP-V508

Sociedad: SPEF - SP. Empleo y Formación.

C.1) LIQUIDACION DEL PRESUPUESTO DE GASTOS

Mes: 1 a 12

Clasificación Orgánica: 5703 FORMACION

Clasificación Funcional por Programas: 324B ACTUACIONES PARA LA CALIDAD PROFESIONAL

Sección	Crédito Inicial	Modificaciones	Créd. Definitivo	Gtos Comprometidos	Oblig. Recon. Netas	Reman. de Crédito	Pagos	Oblig. Pend. Pago
13100 SALARIOS	266.275,00	213.629,68-	52.645,32	52.645,32	52.645,32		52.645,32	
13101 ANTIGÜEDAD		3.768,39	3.768,39	3.768,39	3.768,39		3.768,39	
* 131 LABORAL TEMPORAL	266.275,00	209.861,29-	56.413,71	56.413,71	56.413,71		56.413,71	
** 13 LABORALES	266.275,00	209.861,29-	56.413,71	56.413,71	56.413,71		56.413,71	
16000 SEGURIDAD SOCIAL	77.220,00		77.220,00	20.941,29	20.941,29	56.278,71	20.941,29	
* 160 CUOTAS SOCIALES	77.220,00		77.220,00	20.941,29	20.941,29	56.278,71	20.941,29	
** 16 CUOTAS, PRESTACIONES Y GASTOS SOCIALES EMP	77.220,00		77.220,00	20.941,29	20.941,29	56.278,71	20.941,29	
*** 1 GASTOS DE PERSONAL	343.495,00	209.861,29-	133.633,71	77.355,00	77.355,00	56.278,71	77.355,00	
22706 ESTUDIOS Y TRABAJOS TÉCNICOS	25.651,00		25.651,00			25.651,00		
* 227 TRABAJOS REALIZADOS POR OTRAS EMPRESAS Y	25.651,00		25.651,00			25.651,00		
** 22 MATERIAL, SUMINISTROS Y OTROS	25.651,00		25.651,00			25.651,00		
*** 2 GASTOS CORRIENTES EN BIENES Y SERVICIOS	25.651,00		25.651,00			25.651,00		
42001 ADMÓN. GRAL. CARM. SUB. CONCURR. COMPET. Y	154.808,00	10.536,08	165.344,08	154.808,00	154.808,00	10.536,08		154.808,00
* 420 A LA ADMINISTRACIÓN GRAL. DE LA COMUNIDAD	154.808,00	10.536,08	165.344,08	154.808,00	154.808,00	10.536,08		154.808,00
** 42 A LA ADMINISTRACIÓN GRAL. DE LA COMUNIDAD	154.808,00	10.536,08	165.344,08	154.808,00	154.808,00	10.536,08		154.808,00
43106 A LA FUNDACIÓN INTEGRAL	20.000,00		20.000,00	20.000,00	20.000,00		20.000,00	
* 431 A FUNDACIONES DE LA CARM	20.000,00		20.000,00	20.000,00	20.000,00		20.000,00	
** 43 A CONSORCIOS Y FUNDACIONES DE LA CARM	20.000,00		20.000,00	20.000,00	20.000,00		20.000,00	
46350 FORMACION DE RECURSOS HUMANOS	756.141,00	26.258,00	782.399,00	754.735,28	221.216,38	561.182,62	145.639,78	75.576,60
* 463 A ENTID. Y ACTIV. EN EL ÁREA EDUCACIÓN Y	756.141,00	26.258,00	782.399,00	754.735,28	221.216,38	561.182,62	145.639,78	75.576,60
** 46 AL SECTOR PÚBLICO LOCAL	756.141,00	26.258,00	782.399,00	754.735,28	221.216,38	561.182,62	145.639,78	75.576,60
47352 FORMACION DE RECURSOS HUMANOS	1.455.172,00	954.150,92	2.409.322,92	2.241.584,42	692.074,92	1.717.248,00	505.189,92	186.885,00

Cuenta General 2013

* 473 A ENTID.Y ACTIV. EN EL ÁREA EDUCACIÓN Y	1.455.172,00	954.150,92	2.409.322,92	2.241.584,42	692.074,92	1.717.248,00	505.189,92	186.885,00
** 47 A EMPRESAS PRIVADAS	1.455.172,00	954.150,92	2.409.322,92	2.241.584,42	692.074,92	1.717.248,00	505.189,92	186.885,00
48356 PROGRAMAS Y OTROS CURSOS DE FORMACION	1.928.677,00		1.928.677,00	1.912.624,10	551.506,16	1.377.170,84	371.955,00	179.551,16
* 483 A ENTID.Y ACTIV. EN EL ÁREA EDUCACIÓN Y	1.928.677,00		1.928.677,00	1.912.624,10	551.506,16	1.377.170,84	371.955,00	179.551,16
** 48 A FAMILIAS E INSTITUCIONES SIN FINES DE L	1.928.677,00		1.928.677,00	1.912.624,10	551.506,16	1.377.170,84	371.955,00	179.551,16
*** 4 TRANSFERENCIAS CORRIENTES	4.314.798,00	990.945,00	5.305.743,00	5.083.751,80	1.639.605,46	3.666.137,54	1.042.784,70	596.820,76
64900 OTRO INMOVILIZADO INMATERIAL	148.740,00		148.740,00	75.402,36	5.397,81	143.342,19		5.397,81
* 649 OTRO INMOVILIZADO INMATERIAL	148.740,00		148.740,00	75.402,36	5.397,81	143.342,19		5.397,81
** 64 GASTOS DE INVERSIONES DE CARÁCTER INMATER	148.740,00		148.740,00	75.402,36	5.397,81	143.342,19		5.397,81
*** 6 INVERSIONES REALES	148.740,00		148.740,00	75.402,36	5.397,81	143.342,19		5.397,81
**** 324B ACTUACIONES PARA LA CALIDAD PROFESIONAL	4.832.684,00	781.083,71	5.613.767,71	5.236.509,16	1.722.358,27	3.891.409,44	1.120.139,70	602.218,57

Cuenta General 2013

LQP-V508

Sociedad: SPEF - SP. Empleo y Formación.

C.1) LIQUIDACION DEL PRESUPUESTO DE GASTOS

Mes: 1 a 12

Clasificación Orgánica:

5704 INTERMEDIACION Y CONTRATOS

Clasificación Funcional por Programas:

312A PRESTACIONES A LOS DESEMPLEADOS

Sección	Crédito Inicial	Modificaciones	Créd. Definitivo	Gtos Comprometidos	Oblig. Recon. Netas	Reman. de Crédito	Pagos	Oblig. Pend. Pago
12000 SUELDO	2.039.939,00	128.555,54	2.168.494,54	2.035.679,72	2.035.679,72	132.814,82	2.035.679,72	
12001 TRIENIOS	295.636,00		295.636,00	284.457,78	284.457,78	11.178,22	284.457,78	
12002 COMPLEMENTO DE DESTINO	1.089.654,00		1.089.654,00	1.093.062,61	1.093.062,61	3.408,61-	1.093.062,61	
12003 COMPLEMENTO ESPECÍFICO DEL PUESTO DE T	1.230.845,00		1.230.845,00	1.052.384,80	1.052.384,80	178.460,20	1.052.384,80	
12005 OTRAS REMUNERACIONES	365.850,00		365.850,00	336.996,46	336.996,46	28.853,54	336.996,46	
* 120 RETRIBUCIONES BÁSICAS Y COMPLEMENTARIAS	5.021.924,00	128.555,54	5.150.479,54	4.802.581,37	4.802.581,37	347.898,17	4.802.581,37	
12100 SUELDO		181.044,62	181.044,62	21.482,73	21.482,73	159.561,89	21.482,73	
12101 TRIENIOS		3.064,74	3.064,74	2.193,87	2.193,87	870,87	2.193,87	
12102 COMPLEMENTO DE DESTINO				12.192,78	12.192,78	12.192,78-	12.192,78	
12103 COMPLEMENTO ESPECÍFICO DEL PUESTO DE T				11.456,92	11.456,92	11.456,92-	11.456,92	
12105 OTRAS REMUNERACIONES				5.306,66	5.306,66	5.306,66-	5.306,66	
* 121 RETRIBUCIONES POR SUSTITUCION DE FUNCION		184.109,36	184.109,36	52.632,96	52.632,96	131.476,40	52.632,96	
12400 SUELDO	3.376.496,00		3.376.496,00	1.330.557,75	1.330.557,75	2.045.938,25	1.330.557,75	
12401 TRIENIOS	15.000,00	41.166,93	56.166,93	51.202,61	51.202,61	4.964,32	51.202,61	
12402 COMPLEMENTO DE DESTINO	1,00		1,00	634.382,06	634.382,06	634.381,06-	634.382,06	
12403 COMPLEMENTO ESPECIFICO DEL PUESTO DE T	1,00		1,00	540.915,23	540.915,23	540.914,23-	540.915,23	
12404 COMPLEMENTOS PERSONALES Y TRANSITORIOS	1,00		1,00			1,00		
12405 OTRAS REMUNERACIONES	1,00		1,00	113.896,14	113.896,14	113.895,14-	113.896,14	
* 124 RETRIBUC. FUNCION. INTERINOS SIN ADSCRIP	3.391.500,00	41.166,93	3.432.666,93	2.670.953,79	2.670.953,79	761.713,14	2.670.953,79	
** 12 FUNCIONARIOS	8.413.424,00	353.831,83	8.767.255,83	7.526.168,12	7.526.168,12	1.241.087,71	7.526.168,12	

Cuenta General 2013

13100 SALARIOS	12.395,00	2.400,00	14.795,00	14.024,88	14.024,88	770,12	14.024,88	
13101 ANTIGÜEDAD	875,00		875,00	673,88	673,88	201,12	673,88	
13102 COMPLEMENTO DE PUESTO DE TRABAJO	2.747,00		2.747,00	3.313,70	3.313,70	566,70	3.313,70	
13103 OTRAS REMUNERACIONES	2.547,00		2.547,00	2.576,22	2.576,22	29,22	2.576,22	
* 131 LABORAL TEMPORAL	18.564,00	2.400,00	20.964,00	20.588,68	20.588,68	375,32	20.588,68	
** 13 LABORALES	18.564,00	2.400,00	20.964,00	20.588,68	20.588,68	375,32	20.588,68	
16000 SEGURIDAD SOCIAL	2.288.631,00		2.288.631,00	2.198.142,78	2.198.142,78	90.488,22	2.198.142,78	
* 160 CUOTAS SOCIALES	2.288.631,00		2.288.631,00	2.198.142,78	2.198.142,78	90.488,22	2.198.142,78	
** 16 CUOTAS,PRESTACIONES Y GASTOS SOCIALES EMP	2.288.631,00		2.288.631,00	2.198.142,78	2.198.142,78	90.488,22	2.198.142,78	
*** 1 GASTOS DE PERSONAL	10.720.619,00	356.231,83	11.076.850,83	9.744.899,58	9.744.899,58	1.331.951,25	9.744.899,58	
20200 ARRENDAMIENTOS DE EDIFICIOS	264.443,00	198.380,00	462.823,00	338.593,41	336.024,93	126.798,07	285.989,80	50.035,13
* 202 ARRENDAMIENTOS DE EDIFICIOS Y OTRAS CONS	264.443,00	198.380,00	462.823,00	338.593,41	336.024,93	126.798,07	285.989,80	50.035,13
** 20 ARRENDAMIENTOS Y CÁNONES	264.443,00	198.380,00	462.823,00	338.593,41	336.024,93	126.798,07	285.989,80	50.035,13
21200 EDIFICIOS	80.750,00		80.750,00	48.349,49	48.348,59	32.401,41	47.695,19	653,40
* 212 EDIFICIOS Y OTRAS CONSTRUCCIONES	80.750,00		80.750,00	48.349,49	48.348,59	32.401,41	47.695,19	653,40
21300 MAQUINARIA	43.363,00		43.363,00	23.385,47	22.832,48	20.530,52	14.656,68	8.175,80
21301 INSTALACIONES	36.164,00		36.164,00	52.947,55	46.150,31	9.986,31	39.640,50	6.509,81
21302 UTILLAJE	87,00		87,00			87,00		
* 213 MAQUINARIA,INSTALACIONES Y UTILLAJE	79.614,00		79.614,00	76.333,02	68.982,79	10.631,21	54.297,18	14.685,61
21400 ELEMENTOS DE TRANSPORTE	866,00		866,00			866,00		
* 214 ELEMENTOS DE TRANSPORTE	866,00		866,00			866,00		
21500 MOBILIARIO Y ENSERES	8.484,00		8.484,00	8.223,88	6.532,00	1.952,00	3.116,37	3.415,63
* 215 MOBILIARIO Y ENSERES	8.484,00		8.484,00	8.223,88	6.532,00	1.952,00	3.116,37	3.415,63
21600 EQUIPOS PARA PROCESOS DE INFORMACIÓN	4.555,00		4.555,00	14.520,00	14.520,00	9.965,00		14.520,00
* 216 EQUIPOS PARA PROCESOS DE INFORMACIÓN	4.555,00		4.555,00	14.520,00	14.520,00	9.965,00		14.520,00
21900 OTRO INMOVILIZADO MATERIAL	420,00		420,00	21,78	21,78	398,22	21,78	
* 219 OTRO INMOVILIZADO MATERIAL	420,00		420,00	21,78	21,78	398,22	21,78	
** 21 REPARACIONES, MANTENIMIENTO Y CONSERVACIÓ	174.689,00		174.689,00	147.448,17	138.405,16	36.283,84	105.130,52	33.274,64
22000 ORDINARIO NO INVENTARIABLE	17.613,00		17.613,00	7.093,03	7.093,03	10.519,97	7.085,04	7,99

Cuenta General 2013

22001 PRENSA, REVISTAS, LIBROS Y OTRAS PUBLI	318,00		318,00			318,00		
22002 MATERIAL INFORMÁTICO NO INVENTARIABLE	11.742,00		11.742,00	29.527,68	29.527,68	17.785,68-	1.050,28	28.477,40
* 220 MATERIAL DE OFICINA	29.673,00		29.673,00	36.620,71	36.620,71	6.947,71-	8.135,32	28.485,39
22100 ENERGÍA ELÉCTRICA	95.000,00	250.000,00	345.000,00	365.090,43	365.090,43	20.090,43-	313.419,54	51.670,89
22101 AGUA	13.973,00		13.973,00	17.030,30	17.030,30	3.057,30-	14.687,15	2.343,15
22103 COMBUSTIBLE Y CARBURANTES PARA AUTOMOC	510,00		510,00			510,00		
22104 VESTUARIO	988,00		988,00			988,00		
22109 OTROS SUMINISTROS	4.893,00		4.893,00	4.050,75	4.050,75	842,25	2.860,97	1.189,78
* 221 SUMINISTROS	115.364,00	250.000,00	365.364,00	386.171,48	386.171,48	20.807,48-	330.967,66	55.203,82
22200 TELEFONICAS	79.436,00		79.436,00			79.436,00		
22201 POSTALES Y TELEGRÁFICAS	30.000,00		30.000,00	3.459,14	2.240,22	27.759,78	714,92	1.525,30
22203 INFORMÁTICAS	206,00		206,00			206,00		
22209 OTRAS COMUNICACIONES	103,00		103,00			103,00		
* 222 COMUNICACIONES	109.745,00		109.745,00	3.459,14	2.240,22	107.504,78	714,92	1.525,30
22300 TRANSPORTES	9.981,00		9.981,00	907,50	907,50	9.073,50	907,50	
* 223 TRANSPORTES	9.981,00		9.981,00	907,50	907,50	9.073,50	907,50	
22409 DE OTROS RIESGOS	15.500,00		15.500,00	5.420,68	5.420,68	10.079,32	5.420,68	
* 224 PRIMAS DE SEGURO	15.500,00		15.500,00	5.420,68	5.420,68	10.079,32	5.420,68	
22502 LOCALES	8.739,00		8.739,00	29.354,64	29.354,64	20.615,64-	23.935,89	5.418,75
* 225 TRIBUTOS	8.739,00		8.739,00	29.354,64	29.354,64	20.615,64-	23.935,89	5.418,75
22603 JURÍDICOS, CONTENCIOSOS	18,00		18,00			18,00		
22606 REUNIONES, CONFERENCIAS Y CURSOS	402,00		402,00			402,00		
22609 OTROS GASTOS DIVERSOS	36,00		36,00			36,00		
* 226 GASTOS DIVERSOS	456,00		456,00			456,00		
22700 LIMPIEZA Y ASEO	593.165,00	250.000,00-	343.165,00	348.408,17	323.695,09	19.469,91	123.092,19	200.602,90
22701 SEGURIDAD	107.350,00		107.350,00	37.345,73	31.875,91	75.474,09	25.588,75	6.287,16
22703 POSTALES				121,52	121,52	121,52-	121,52	
22706 ESTUDIOS Y TRABAJOS TÉCNICOS	33.427,00		33.427,00	39.342,16	35.342,15	1.915,15-	5.712,69	29.629,46
22709 OTROS	1.018,00		1.018,00			1.018,00		
* 227 TRABAJOS REALIZADOS POR OTRAS	734.960,00	250.000,00-	484.960,00	425.217,58	391.034,67	93.925,33	154.515,15	236.519,52

Cuenta General 2013

EMPRESAS Y								
** 22 MATERIAL, SUMINISTROS Y OTROS	1.024.418,00		1.024.418,00	887.151,73	851.749,90	172.668,10	524.597,12	327.152,78
23002 DEL PERSONAL	2.880,00		2.880,00	929,34	929,34	1.950,66	629,88	299,46
* 230 DIETAS	2.880,00		2.880,00	929,34	929,34	1.950,66	629,88	299,46
23102 DEL PERSONAL	4.000,00	6.000,00	10.000,00	9.995,27	9.995,27	4,73	8.886,57	1.108,70
* 231 LOCOMOCIÓN	4.000,00	6.000,00	10.000,00	9.995,27	9.995,27	4,73	8.886,57	1.108,70
** 23 INDEMNIZACIONES POR RAZÓN DEL SERVICIO	6.880,00	6.000,00	12.880,00	10.924,61	10.924,61	1.955,39	9.516,45	1.408,16
*** 2 GASTOS CORRIENTES EN BIENES Y SERVICIOS	1.470.430,00	204.380,00	1.674.810,00	1.384.117,92	1.337.104,60	337.705,40	925.233,89	411.870,71
62100 EDIFICIOS		208.877,00	208.877,00	5.058,80	2.300,00	206.577,00		2.300,00
* 621 EDIFICIOS Y OTRAS CONSTRUCCIONES		208.877,00	208.877,00	5.058,80	2.300,00	206.577,00		2.300,00
62200 INSTALACIONES TÉCNICAS		30.000,00	30.000,00	38.617,60	38.617,60	8.617,60-	26.949,33	11.668,27
* 622 INSTALACIONES TÉCNICAS		30.000,00	30.000,00	38.617,60	38.617,60	8.617,60-	26.949,33	11.668,27
62600 MOBILIARIO Y ENSERES		40.000,00	40.000,00	25.958,61	10.534,72	29.465,28		10.534,72
* 626 MOBILIARIO Y ENSERES		40.000,00	40.000,00	25.958,61	10.534,72	29.465,28		10.534,72
62700 EQUIPOS PARA PROCESOS DE INFORMACIÓN		35.000,00	35.000,00	62.156,44	25.205,60	9.794,40	23.725,29	1.480,31
* 627 EQUIPOS PARA PROCESOS DE INFORMACIÓN		35.000,00	35.000,00	62.156,44	25.205,60	9.794,40	23.725,29	1.480,31
62900 OTROS ACTIVOS MATERIALES				2.883,73	1.726,97	1.726,97-	1.726,97	
* 629 OTROS ACTIVOS MATERIALES				2.883,73	1.726,97	1.726,97-	1.726,97	
** 62 INVERSIÓN NUEVA ASOCIADA FUNCIONAM.OPERAT		313.877,00	313.877,00	134.675,18	78.384,89	235.492,11	52.401,59	25.983,30
63100 EDIFICIOS		15.000,00	15.000,00	3.515,05	3.515,05	11.484,95	3.306,93	208,12
* 631 EDIFICIOS Y OTRAS CONSTRUCCIONES		15.000,00	15.000,00	3.515,05	3.515,05	11.484,95	3.306,93	208,12
63200 INSTALACIONES TÉCNICAS		10.000,00	10.000,00	9.266,57	9.266,57	733,43	3.647,33	5.619,24
* 632 INSTALACIONES TÉCNICAS		10.000,00	10.000,00	9.266,57	9.266,57	733,43	3.647,33	5.619,24
63600 MOBILIARIO Y ENSERES		10.000,00	10.000,00	1.833,15	1.833,15	8.166,85	677,60	1.155,55
* 636 MOBILIARIO Y ENSERES		10.000,00	10.000,00	1.833,15	1.833,15	8.166,85	677,60	1.155,55
63700 EQUIPOS PARA PROCESOS DE INFORMACIÓN		5.000,00	5.000,00			5.000,00		
* 637 EQUIPOS PARA PROCESOS DE INFORMACIÓN		5.000,00	5.000,00			5.000,00		



Cuenta General 2013

** 63 INVERSIÓN DE REPOSICION ASOCIADA FUNC.OPE		40.000,00	40.000,00	14.614,77	14.614,77	25.385,23	7.631,86	6.982,91
64500 APLICACIONES INFORMÁTICAS	651.742,00	139.162,74-	512.579,26	268.752,37	225.748,97	286.830,29	190.416,97	35.332,00
* 645 APLICACIONES INFORMÁTICAS	651.742,00	139.162,74-	512.579,26	268.752,37	225.748,97	286.830,29	190.416,97	35.332,00
** 64 GASTOS DE INVERSIONES DE CARÁCTER INMATER	651.742,00	139.162,74-	512.579,26	268.752,37	225.748,97	286.830,29	190.416,97	35.332,00
*** 6 INVERSIONES REALES	651.742,00	214.714,26	866.456,26	418.042,32	318.748,63	547.707,63	250.450,42	68.298,21
**** 312A PRESTACIONES A LOS DESEMPLEADOS	12.842.791,00	775.326,09	13.618.117,09	11.547.059,82	11.400.752,81	2.217.364,28	10.920.583,89	480.168,92

Cuenta General 2013

LQP-M122

Sociedad: SPEF - SP. Empleo y Formación.

C.1) LIQUIDACION DEL PRESUPUESTOS DE GASTOS

Ejercicio del expediente pagado 2013

Mes: 1 a 12

Centro Gestor: 570100 DIRECCION Y SERVICIOS GENERALES

Subconcepto/Concepto/Artículo/Capítulo	Crédito Inicial	Modificaciones	Créd. Definitivo	Gtos Comprometidos	Oblig.Recon.Netas	Reman.de Crédito	Pagos	Oblig.Pend.Pago
* 100 RETRIBUCIONES BÁSICAS Y OTRAS REMUNERACI	53.000,00		53.000,00	51.260,21	51.260,21	1.739,79	51.260,21	
** 10 ALTOS CARGOS	53.000,00		53.000,00	51.260,21	51.260,21	1.739,79	51.260,21	
* 120 RETRIBUCIONES BÁSICAS Y COMPLEMENTARIAS	1.921.901,00	28.210,08-	1.893.690,92	1.745.523,99	1.745.523,99	148.166,93	1.745.523,99	
* 121 RETRIBUCIONES POR SUSTITUCION DE FUNCION		10.305,00	10.305,00	5.989,68	5.989,68	4.315,32	5.989,68	
** 12 FUNCIONARIOS	1.921.901,00	17.905,08-	1.903.995,92	1.751.513,67	1.751.513,67	152.482,25	1.751.513,67	
* 160 CUOTAS SOCIALES	475.814,00		475.814,00	465.620,37	465.620,37	10.193,63	465.620,37	
** 16 CUOTAS,PRESTACIONES Y GASTOS SOCIALES EMP	475.814,00		475.814,00	465.620,37	465.620,37	10.193,63	465.620,37	
*** 1 GASTOS DE PERSONAL	2.450.715,00	17.905,08-	2.432.809,92	2.268.394,25	2.268.394,25	164.415,67	2.268.394,25	
* 202 ARRENDAMIENTOS DE EDIFICIOS Y OTRAS CONS	42.497,00	42.497,00-						
** 20 ARRENDAMIENTOS Y CÁNONES	42.497,00	42.497,00-						
* 212 EDIFICIOS Y OTRAS CONSTRUCCIONES	16.219,00	14.000,00-	2.219,00			2.219,00		
* 213 MAQUINARIA,INSTALACIONES Y UTILLAJE	38.815,00	35.000,00-	3.815,00	2.526,48	2.526,48	1.288,52	2.526,48	
* 214 ELEMENTOS DE TRANSPORTE	76,00		76,00	1.299,01	1.299,01	1.223,01-	1.299,01	
* 215 MOBILIARIO Y ENSERES	2.342,00		2.342,00	780,52	780,52	1.561,48	429,37	351,15
* 216 EQUIPOS PARA PROCESOS DE INFORMACIÓN	1.830,00		1.830,00			1.830,00		
* 219 OTRO INMOVILIZADO MATERIAL	1.159,00		1.159,00			1.159,00		
** 21 REPARACIONES, MANTENIMIENTO Y CONSERVACIÓ	60.441,00	49.000,00-	11.441,00	4.606,01	4.606,01	6.834,99	4.254,86	351,15
* 220 MATERIAL DE OFICINA	31.582,00	10.000,00-	21.582,00	4.391,83	4.391,83	17.190,17	3.588,99	802,84
* 221 SUMINISTROS	14.847,00	3.150,00-	11.697,00	4.403,15	4.278,70	7.418,30	3.653,33	625,37
* 222 COMUNICACIONES	264.173,00	60.000,00	324.173,00	356.034,94	336.819,05	12.646,05-	186.909,73	149.909,32

Cuenta General 2013

* 223 TRANSPORTES	5.616,00	2.000,00-	3.616,00			3.616,00		
* 224 PRIMAS DE SEGURO	4.532,00		4.532,00			4.532,00		
* 225 TRIBUTOS	958,00		958,00	365,75	365,75	592,25	365,75	
* 226 GASTOS DIVERSOS	30.104,00	14.000,00-	16.104,00	8.636,11	5.636,11	10.467,89	426,30	5.209,81
* 227 TRABAJOS REALIZADOS POR OTRAS EMPRESAS Y	239.274,00	105.000,00-	134.274,00	110.444,37	100.031,74	34.242,26	31.795,48	68.236,26
** 22 MATERIAL, SUMINISTROS Y OTROS	591.086,00	74.150,00-	516.936,00	484.276,15	451.523,18	65.412,82	226.739,58	224.783,60
* 230 DIETAS	2.895,00		2.895,00	484,58	484,58	2.410,42	173,53	311,05
* 231 LOCOMOCIÓN	3.103,00		3.103,00	525,35	525,35	2.577,65	403,00	122,35
** 23 INDEMNIZACIONES POR RAZÓN DEL SERVICIO	5.998,00		5.998,00	1.009,93	1.009,93	4.988,07	576,53	433,40
*** 2 GASTOS CORRIENTES EN BIENES Y SERVICIOS	700.022,00	165.647,00-	534.375,00	489.892,09	457.139,12	77.235,88	231.570,97	225.568,15
* 350 INTERESES DE DEMORA		500,00	500,00			500,00		
* 359 OTROS GASTOS FINANCIEROS		1.650,00	1.650,00	1.399,69	1.399,69	250,31	95,00	1.304,69
** 35 INTERESES DE DEMORA Y OTROS GASTOS FINANC		2.150,00	2.150,00	1.399,69	1.399,69	750,31	95,00	1.304,69
*** 3 GASTOS FINANCIEROS		2.150,00	2.150,00	1.399,69	1.399,69	750,31	95,00	1.304,69
**** Total	3.150.737,00	181.402,08-	2.969.334,92	2.759.686,03	2.726.933,06	242.401,86	2.500.060,22	226.872,84

Cuenta General 2013

LQP-M122

Sociedad: SPEF - SP. Empleo y Formación.

C.1) LIQUIDACION DEL PRESUPUESTOS DE GASTOS

Ejercicio del expediente pagado 2013

Mes: 1 a 12

Centro Gestor: **570200 EMPLEO**

Subconcepto/Concepto/Artículo/Capítulo	Crédito Inicial	Modificaciones	Créd. Definitivo	Gtos Comprometidos	Oblig.Recon.Netas	Reman.de Crédito	Pagos	Oblig.Pend.Pago
* 120 RETRIBUCIONES BÁSICAS Y COMPLEMENTARIAS	1.502.578,00		1.502.578,00	1.345.695,86	1.345.695,86	156.882,14	1.345.695,86	
** 12 FUNCIONARIOS	1.502.578,00		1.502.578,00	1.345.695,86	1.345.695,86	156.882,14	1.345.695,86	
* 160 CUOTAS SOCIALES	373.636,00		373.636,00	356.097,54	356.097,54	17.538,46	356.097,54	
** 16 CUOTAS,PRESTACIONES Y GASTOS SOCIALES EMP	373.636,00		373.636,00	356.097,54	356.097,54	17.538,46	356.097,54	
*** 1 GASTOS DE PERSONAL	1.876.214,00		1.876.214,00	1.701.793,40	1.701.793,40	174.420,60	1.701.793,40	
* 212 EDIFICIOS Y OTRAS CONSTRUCCIONES	76,00		76,00			76,00		
* 213 MAQUINARIA,INSTALACIONES Y UTILLAJE	892,00		892,00			892,00		
* 214 ELEMENTOS DE TRANSPORTE	77,00		77,00			77,00		
* 215 MOBILIARIO Y ENSERES	1.113,00		1.113,00			1.113,00		
* 216 EQUIPOS PARA PROCESOS DE INFORMACIÓN	586,00		586,00			586,00		
* 219 OTRO INMOVILIZADO MATERIAL	379,00		379,00			379,00		
** 21 REPARACIONES, MANTENIMIENTO Y CONSERVACIÓ	3.123,00		3.123,00			3.123,00		
* 220 MATERIAL DE OFICINA	6.041,00	2.000,00-	4.041,00	309,76	309,76	3.731,24	309,76	
* 221 SUMINISTROS	1.956,00		1.956,00			1.956,00		
* 222 COMUNICACIONES	22.466,00	10.000,00-	12.466,00			12.466,00		
* 223 TRANSPORTES	855,00		855,00			855,00		
* 225 TRIBUTOS	176,00		176,00			176,00		
* 226 GASTOS DIVERSOS	1.863,00		1.863,00			1.863,00		
* 227 TRABAJOS REALIZADOS POR OTRAS EMPRESAS Y	90.981,00	30.000,00-	60.981,00			60.981,00		
** 22 MATERIAL, SUMINISTROS Y OTROS	124.338,00	42.000,00-	82.338,00	309,76	309,76	82.028,24	309,76	
* 230 DIETAS	750,00		750,00	92,59	92,59	657,41	86,34	6,25

Cuenta General 2013

* 231 LOCOMOCIÓN	1.499,00		1.499,00	183,53	183,53	1.315,47	16,80	166,73
** 23 INDEMNIZACIONES POR RAZÓN DEL SERVICIO	2.249,00		2.249,00	276,12	276,12	1.972,88	103,14	172,98
*** 2 GASTOS CORRIENTES EN BIENES Y SERVICIOS	129.710,00	42.000,00-	87.710,00	585,88	585,88	87.124,12	412,90	172,98
* 463 A ENTID.Y ACTIV. EN EL ÁREA EDUCACIÓN Y	5.444.458,00	928.140,31	6.372.598,31	6.340.856,85	6.340.856,85	31.741,46	693.189,52	5.647.667,33
* 465 A ENTID.Y ACTIV. EN ÁREA EMPLEO Y RELAC.		146.190,96	146.190,96			146.190,96		
* 468 A ENTID.Y ACTIV. EN ÁREA DESARROLLO Y CO	608.052,00	585.000,00	1.193.052,00	1.158.384,92	1.158.384,92	34.667,08		1.158.384,92
** 46 AL SECTOR PÚBLICO LOCAL	6.052.510,00	1.659.331,27	7.711.841,27	7.499.241,77	7.499.241,77	212.599,50	693.189,52	6.806.052,25
* 475 A ENTID.Y ACTIV. EN ÁREA EMPLEO Y RELAC.	6.811.707,00	4.846.416,11	11.658.123,11	9.525.481,08	9.242.205,61	2.415.917,50	7.452.517,11	1.789.688,50
** 47 A EMPRESAS PRIVADAS	6.811.707,00	4.846.416,11	11.658.123,11	9.525.481,08	9.242.205,61	2.415.917,50	7.452.517,11	1.789.688,50
* 481 A ENTID.Y ACTIV. EN ÁREA PROTECC.Y PROMO		8.596,00	8.596,00	6.300,00	6.300,00	2.296,00	5.400,00	900,00
* 483 A ENTID.Y ACTIV. EN EL ÁREA EDUCACIÓN Y	130.000,00	6.331,53	136.331,53			136.331,53		
* 485 A ENTID.Y ACTIV. EN ÁREA EMPLEO Y RELAC.	694.033,00	46.445,86	740.478,86	735.851,07	713.351,07	27.127,79	3.177,90	710.173,17
** 48 A FAMILIAS E INSTITUCIONES SIN FINES DE L	824.033,00	61.373,39	885.406,39	742.151,07	719.651,07	165.755,32	8.577,90	711.073,17
*** 4 TRANSFERENCIAS CORRIENTES	13.688.250,00	6.567.120,77	20.255.370,77	17.766.873,92	17.461.098,45	2.794.272,32	8.154.284,53	9.306.813,92
* 649 OTRO INMOVILIZADO INMATERIAL	72.060,00		72.060,00	43.886,70	25.591,50	46.468,50		25.591,50
** 64 GASTOS DE INVERSIONES DE CARÁCTER INMATER	72.060,00		72.060,00	43.886,70	25.591,50	46.468,50		25.591,50
*** 6 INVERSIONES REALES	72.060,00		72.060,00	43.886,70	25.591,50	46.468,50		25.591,50
* 775 A ENTID.Y ACTIV. EN ÁREA EMPLEO Y RELAC.	105.000,00		105.000,00			105.000,00		
** 77 A EMPRESAS PRIVADAS	105.000,00		105.000,00			105.000,00		
*** 7 TRANSFERENCIAS DE CAPITAL	105.000,00		105.000,00			105.000,00		
**** Total	15.871.234,00	6.525.120,77	22.396.354,77	19.513.139,90	19.189.069,23	3.207.285,54	9.856.490,83	9.332.578,40

Cuenta General 2013

LQP-M122

Sociedad: SPEF - SP. Empleo y Formación.

C.1) LIQUIDACION DEL PRESUPUESTOS DE GASTOS

Ejercicio del expediente pagado 2013

Mes: 1 a 12

Centro Gestor: **570300 FORMACION**

Subconcepto/Concepto/Artículo/Capítulo	Crédito Inicial	Modificaciones	Créd.Definitivo	Gtos Comprometidos	Oblig.Recon.Netas	Reman.de Crédito	Pagos	Oblig.Pend.Pago
* 120 RETRIBUCIONES BÁSICAS Y COMPLEMENTARIAS	1.704.452,00	148.481,20	1.852.933,20	1.689.598,49	1.689.598,49	163.334,71	1.689.598,49	
* 121 RETRIBUCIONES POR SUSTITUCION DE FUNCION		3.200,00	3.200,00			3.200,00		
** 12 FUNCIONARIOS	1.704.452,00	151.681,20	1.856.133,20	1.689.598,49	1.689.598,49	166.534,71	1.689.598,49	
* 131 LABORAL TEMPORAL	266.275,00	209.861,29-	56.413,71	56.413,71	56.413,71		56.413,71	
** 13 LABORALES	266.275,00	209.861,29-	56.413,71	56.413,71	56.413,71		56.413,71	
* 160 CUOTAS SOCIALES	486.456,00		486.456,00	461.578,83	461.578,83	24.877,17	461.578,83	
** 16 CUOTAS,PRESTACIONES Y GASTOS SOCIALES EMP	486.456,00		486.456,00	461.578,83	461.578,83	24.877,17	461.578,83	
*** 1 GASTOS DE PERSONAL	2.457.183,00	58.180,09-	2.399.002,91	2.207.591,03	2.207.591,03	191.411,88	2.207.591,03	
* 202 ARRENDAMIENTOS DE EDIFICIOS Y OTRAS CONS	25.879,00	25.879,00-						
** 20 ARRENDAMIENTOS Y CÁNONES	25.879,00	25.879,00-						
* 210 INFRAESTRUCTURA Y BIENES NATURALES				1.591,15	1.591,15	1.591,15-		1.591,15
* 212 EDIFICIOS Y OTRAS CONSTRUCCIONES	16.517,00	5.000,00-	11.517,00	568,70	568,70	10.948,30	568,70	
* 213 MAQUINARIA,INSTALACIONES Y UTILLAJE	13.649,00		13.649,00	27.298,02	24.132,25	10.483,25-	15.720,00	8.412,25
* 214 ELEMENTOS DE TRANSPORTE	1.154,00		1.154,00			1.154,00		
* 215 MOBILIARIO Y ENSERES	2.766,00		2.766,00	1.574,13	1.574,13	1.191,87	1.191,20	382,93
* 216 EQUIPOS PARA PROCESOS DE INFORMACIÓN	821,00		821,00			821,00		
* 219 OTRO INMOVILIZADO MATERIAL	1.146,00		1.146,00			1.146,00		
** 21 REPARACIONES, MANTENIMIENTO Y CONSERVACIÓ	36.053,00	5.000,00-	31.053,00	31.032,00	27.866,23	3.186,77	17.479,90	10.386,33
* 220 MATERIAL DE OFICINA	16.932,00	876,00	17.808,00	5.389,82	5.389,82	12.418,18	4.552,23	837,59
* 221 SUMINISTROS	21.244,00		21.244,00	53.345,44	53.345,44	32.101,44-	38.688,88	14.656,56
* 222 COMUNICACIONES	33.858,00	5.000,00-	28.858,00			28.858,00		

Cuenta General 2013

* 223 TRANSPORTES	4.404,00		4.404,00			4.404,00		
* 224 PRIMAS DE SEGURO	7.624,00		7.624,00	4.216,03	4.216,03	3.407,97	4.216,03	
* 225 TRIBUTOS	5.130,00		5.130,00	575,06	575,06	4.554,94	575,06	
* 226 GASTOS DIVERSOS	1.008.800,00	10.286,31-	998.513,69	409.513,55	363.571,26	634.942,43	172.994,28	190.576,98
* 227 TRABAJOS REALIZADOS POR OTRAS EMPRESAS Y	1.111.693,00	20.772,64	1.132.465,64	829.769,64	314.494,46	817.971,18	28.540,10	285.954,36
** 22 MATERIAL, SUMINISTROS Y OTROS	2.209.685,00	6.362,33	2.216.047,33	1.302.809,54	741.592,07	1.474.455,26	249.566,58	492.025,49
* 230 DIETAS	2.270,00	1.500,00	3.770,00	2.434,20	2.434,20	1.335,80	2.268,88	165,32
* 231 LOCOMOCIÓN	7.565,00	1.500,00	9.065,00	6.792,69	6.792,69	2.272,31	6.018,18	774,51
** 23 INDEMNIZACIONES POR RAZÓN DEL SERVICIO	9.835,00	3.000,00	12.835,00	9.226,89	9.226,89	3.608,11	8.287,06	939,83
*** 2 GASTOS CORRIENTES EN BIENES Y SERVICIOS	2.281.452,00	21.516,67-	2.259.935,33	1.343.068,43	778.685,19	1.481.250,14	275.333,54	503.351,65
* 420 A LA ADMINISTRACIÓN GRAL.DE LA COMUNIDAD	1.683.408,00	93.353,44	1.776.761,44	1.723.408,00	1.483.408,00	293.353,44	40.000,00	1.443.408,00
** 42 A LA ADMINISTRACIÓN GRAL.DE LA COMUNIDAD	1.683.408,00	93.353,44	1.776.761,44	1.723.408,00	1.483.408,00	293.353,44	40.000,00	1.443.408,00
* 431 A FUNDACIONES DE LA CARM	20.000,00		20.000,00	20.000,00	20.000,00		20.000,00	
** 43 A CONSORCIOS Y FUNDACIONES DE LA CARM	20.000,00		20.000,00	20.000,00	20.000,00		20.000,00	
* 440 A E.P.E. Y OTRAS ENTIDADES DE Dº PBCO. D	330.000,00		330.000,00	330.000,00	330.000,00			330.000,00
** 44 A E.P.E.,OTRAS ENTIDADES DE Dº PBCO.Y SOC	330.000,00		330.000,00	330.000,00	330.000,00			330.000,00
* 463 A ENTID.Y ACTIV. EN EL ÁREA EDUCACIÓN Y	2.881.141,00	2.181.535,00	5.062.676,00	5.023.691,86	1.909.008,38	3.153.667,62	242.059,78	1.666.948,60
** 46 AL SECTOR PÚBLICO LOCAL	2.881.141,00	2.181.535,00	5.062.676,00	5.023.691,86	1.909.008,38	3.153.667,62	242.059,78	1.666.948,60
* 473 A ENTID.Y ACTIV. EN EL ÁREA EDUCACIÓN Y	7.126.672,00	8.596.282,57	15.722.954,57	15.479.613,91	4.339.918,71	11.383.035,86	1.922.805,61	2.417.113,10
** 47 A EMPRESAS PRIVADAS	7.126.672,00	8.596.282,57	15.722.954,57	15.479.613,91	4.339.918,71	11.383.035,86	1.922.805,61	2.417.113,10
* 483 A ENTID.Y ACTIV. EN EL ÁREA EDUCACIÓN Y	10.578.029,00	6.448.887,42	17.026.916,42	16.720.395,84	6.901.816,87	10.125.099,55	3.967.870,77	2.933.946,10
** 48 A FAMILIAS E INSTITUCIONES SIN FINES DE L	10.578.029,00	6.448.887,42	17.026.916,42	16.720.395,84	6.901.816,87	10.125.099,55	3.967.870,77	2.933.946,10
*** 4 TRANSFERENCIAS CORRIENTES	22.619.250,00	17.320.058,43	39.939.308,43	39.297.109,61	14.984.151,96	24.955.156,47	6.192.736,16	8.791.415,80
* 621 EDIFICIOS Y OTRAS CONSTRUCCIONES		1.098.500,00	1.098.500,00	6.724,48	6.724,48	1.091.775,52		6.724,48
* 626 MOBILIARIO Y ENSERES				698.253,13	698.253,13	698.253,13-	429.668,22	268.584,91
* 629 OTROS ACTIVOS MATERIALES				2.181,63	2.181,63	2.181,63-		2.181,63
** 62 INVERSIÓN NUEVA ASOCIADA FUNCIONAM.OPERAT		1.098.500,00	1.098.500,00	707.159,24	707.159,24	391.340,76	429.668,22	277.491,02



Cuenta General 2013

* 632 INSTALACIONES TÉCNICAS		1.500,00	1.500,00	1.240,38	1.240,38	259,62		1.240,38
** 63 INVERSIÓN DE REPOSICION ASOCIADA FUNC.OPE		1.500,00	1.500,00	1.240,38	1.240,38	259,62		1.240,38
* 645 APLICACIONES INFORMÁTICAS		250.000,00	250.000,00	205.361,20	16.843,20	233.156,80	3.000,80	13.842,40
* 649 OTRO INMOVILIZADO INMATERIAL	148.740,00		148.740,00	75.402,36	5.397,81	143.342,19		5.397,81
** 64 GASTOS DE INVERSIONES DE CARÁCTER INMATER	148.740,00	250.000,00	398.740,00	280.763,56	22.241,01	376.498,99	3.000,80	19.240,21
*** 6 INVERSIONES REALES	148.740,00	1.350.000,00	1.498.740,00	989.163,18	730.640,63	768.099,37	432.669,02	297.971,61
**** Total	27.506.625,00	18.590.361,67	46.096.986,67	43.836.932,25	18.701.068,81	27.395.917,86	9.108.329,75	9.592.739,06

Cuenta General 2013

LQP-M122

Sociedad: SPEF - SP. Empleo y Formación.

C.1) LIQUIDACION DEL PRESUPUESTOS DE GASTOS

Ejercicio del expediente pagado 2013

Mes: 1 a 12

Centro Gestor: **570400 INTERMEDIACION Y CONTRATOS**

Subconcepto/Concepto/Artículo/Capítulo	Crédito Inicial	Modificaciones	Créd. Definitivo	Gtos Comprometidos	Oblig. Recon. Netas	Reman. de Crédito	Pagos	Oblig. Pend. Pago
* 120 RETRIBUCIONES BÁSICAS Y COMPLEMENTARIAS	5.021.924,00	128.555,54	5.150.479,54	4.802.581,37	4.802.581,37	347.898,17	4.802.581,37	
* 121 RETRIBUCIONES POR SUSTITUCION DE FUNCION		184.109,36	184.109,36	52.632,96	52.632,96	131.476,40	52.632,96	
* 124 RETRIBUC. FUNCION. INTERINOS SIN ADSCRIP	3.391.500,00	41.166,93	3.432.666,93	2.670.953,79	2.670.953,79	761.713,14	2.670.953,79	
** 12 FUNCIONARIOS	8.413.424,00	353.831,83	8.767.255,83	7.526.168,12	7.526.168,12	1.241.087,71	7.526.168,12	
* 131 LABORAL TEMPORAL	18.564,00	2.400,00	20.964,00	20.588,68	20.588,68	375,32	20.588,68	
** 13 LABORALES	18.564,00	2.400,00	20.964,00	20.588,68	20.588,68	375,32	20.588,68	
* 160 CUOTAS SOCIALES	2.288.631,00		2.288.631,00	2.198.142,78	2.198.142,78	90.488,22	2.198.142,78	
** 16 CUOTAS,PRESTACIONES Y GASTOS SOCIALES EMP	2.288.631,00		2.288.631,00	2.198.142,78	2.198.142,78	90.488,22	2.198.142,78	
*** 1 GASTOS DE PERSONAL	10.720.619,00	356.231,83	11.076.850,83	9.744.899,58	9.744.899,58	1.331.951,25	9.744.899,58	
* 202 ARRENDAMIENTOS DE EDIFICIOS Y OTRAS CONS	264.443,00	198.380,00	462.823,00	338.593,41	336.024,93	126.798,07	285.989,80	50.035,13
** 20 ARRENDAMIENTOS Y CÁNONES	264.443,00	198.380,00	462.823,00	338.593,41	336.024,93	126.798,07	285.989,80	50.035,13
* 212 EDIFICIOS Y OTRAS CONSTRUCCIONES	80.750,00		80.750,00	48.349,49	48.348,59	32.401,41	47.695,19	653,40
* 213 MAQUINARIA,INSTALACIONES Y UTILLAJE	79.614,00		79.614,00	76.333,02	68.982,79	10.631,21	54.297,18	14.685,61
* 214 ELEMENTOS DE TRANSPORTE	866,00		866,00			866,00		
* 215 MOBILIARIO Y ENSERES	8.484,00		8.484,00	8.223,88	6.532,00	1.952,00	3.116,37	3.415,63
* 216 EQUIPOS PARA PROCESOS DE INFORMACIÓN	4.555,00		4.555,00	14.520,00	14.520,00	9.965,00		14.520,00
* 219 OTRO INMOVILIZADO MATERIAL	420,00		420,00	21,78	21,78	398,22	21,78	
** 21 REPARACIONES, MANTENIMIENTO Y CONSERVACIÓ	174.689,00		174.689,00	147.448,17	138.405,16	36.283,84	105.130,52	33.274,64
* 220 MATERIAL DE OFICINA	29.673,00		29.673,00	36.620,71	36.620,71	6.947,71	8.135,32	28.485,39

Cuenta General 2013

* 221 SUMINISTROS	115.364,00	250.000,00	365.364,00	386.171,48	386.171,48	20.807,48-	330.967,66	55.203,82
* 222 COMUNICACIONES	109.745,00		109.745,00	3.459,14	2.240,22	107.504,78	714,92	1.525,30
* 223 TRANSPORTES	9.981,00		9.981,00	907,50	907,50	9.073,50	907,50	
* 224 PRIMAS DE SEGURO	15.500,00		15.500,00	5.420,68	5.420,68	10.079,32	5.420,68	
* 225 TRIBUTOS	8.739,00		8.739,00	29.354,64	29.354,64	20.615,64-	23.935,89	5.418,75
* 226 GASTOS DIVERSOS	456,00		456,00			456,00		
* 227 TRABAJOS REALIZADOS POR OTRAS EMPRESAS Y	734.960,00	250.000,00-	484.960,00	425.217,58	391.034,67	93.925,33	154.515,15	236.519,52
** 22 MATERIAL, SUMINISTROS Y OTROS	1.024.418,00		1.024.418,00	887.151,73	851.749,90	172.668,10	524.597,12	327.152,78
* 230 DIETAS	2.880,00		2.880,00	929,34	929,34	1.950,66	629,88	299,46
* 231 LOCOMOCIÓN	4.000,00	6.000,00	10.000,00	9.995,27	9.995,27	4,73	8.886,57	1.108,70
** 23 INDEMNIZACIONES POR RAZÓN DEL SERVICIO	6.880,00	6.000,00	12.880,00	10.924,61	10.924,61	1.955,39	9.516,45	1.408,16
*** 2 GASTOS CORRIENTES EN BIENES Y SERVICIOS	1.470.430,00	204.380,00	1.674.810,00	1.384.117,92	1.337.104,60	337.705,40	925.233,89	411.870,71
* 621 EDIFICIOS Y OTRAS CONSTRUCCIONES		208.877,00	208.877,00	5.058,80	2.300,00	206.577,00		2.300,00
* 622 INSTALACIONES TÉCNICAS		30.000,00	30.000,00	38.617,60	38.617,60	8.617,60-	26.949,33	11.668,27
* 626 MOBILIARIO Y ENSERES		40.000,00	40.000,00	25.958,61	10.534,72	29.465,28		10.534,72
* 627 EQUIPOS PARA PROCESOS DE INFORMACIÓN		35.000,00	35.000,00	62.156,44	25.205,60	9.794,40	23.725,29	1.480,31
* 629 OTROS ACTIVOS MATERIALES				2.883,73	1.726,97	1.726,97-	1.726,97	
** 62 INVERSION NUEVA ASOCIADA FUNCIONAM.OPERAT		313.877,00	313.877,00	134.675,18	78.384,89	235.492,11	52.401,59	25.983,30
* 631 EDIFICIOS Y OTRAS CONSTRUCCIONES		15.000,00	15.000,00	3.515,05	3.515,05	11.484,95	3.306,93	208,12
* 632 INSTALACIONES TÉCNICAS		10.000,00	10.000,00	9.266,57	9.266,57	733,43	3.647,33	5.619,24
* 636 MOBILIARIO Y ENSERES		10.000,00	10.000,00	1.833,15	1.833,15	8.166,85	677,60	1.155,55
* 637 EQUIPOS PARA PROCESOS DE INFORMACIÓN		5.000,00	5.000,00			5.000,00		
** 63 INVERSIÓN DE REPOSICION ASOCIADA FUNC.OPE		40.000,00	40.000,00	14.614,77	14.614,77	25.385,23	7.631,86	6.982,91
* 645 APLICACIONES INFORMÁTICAS	651.742,00	139.162,74-	512.579,26	268.752,37	225.748,97	286.830,29	190.416,97	35.332,00
** 64 GASTOS DE INVERSIONES DE CARÁCTER INMATER	651.742,00	139.162,74-	512.579,26	268.752,37	225.748,97	286.830,29	190.416,97	35.332,00
*** 6 INVERSIONES REALES	651.742,00	214.714,26	866.456,26	418.042,32	318.748,63	547.707,63	250.450,42	68.298,21
**** Total	12.842.791,00	775.326,09	13.618.117,09	11.547.059,82	11.400.752,81	2.217.364,28	10.920.583,89	480.168,92

Cuenta General 2013

LQP-M509

Sociedad: SPEF - SP. Empleo y Formación.

C.2) LIQUIDACION DEL PRESUPUESTO DE INGRESOS

Resumen por Capítulos

Mes: 1 a 12

Clasificación Económica	Previsión Inicial	Modif. Previsiones	Prev. Definitiva	Dchos.Rdos. Netos	Recaudación Neta	Dchos.Cancelados	Dchos.Ptes.31-12
3 TASAS, PRECIOS PÚBLICOS Y	234.017,00	280.146,66	514.163,66	3.258.284,46	1.696.595,61		1.561.688,85
4 TRANSFERENCIAS CORRIENTES	58.119.828,00	58.253,00	58.178.081,00	56.282.244,08	39.217.132,57		17.065.111,51
5 INGRESOS PATRIMONIALES	40.000,00		40.000,00	3.888,64	3.034,93		853,71
6 ENAJENACIÓN DE INVERSIONE	150.000,00		150.000,00	22.821,49-	23.471,08-		649,59
7 TRANSFERENCIAS DE CAPITAL	827.542,00		827.542,00	827.542,00	156.342,00		671.200,00
8 ACTIVOS FINANCIEROS		25.371.006,79	25.371.006,79				
* TOTAL INFORME	59.371.387,00	25.709.406,45	85.080.793,45	60.349.137,69	41.049.634,03		19.299.503,66

Cuenta General 2013

LQP-M510

Sociedad: SPEF - SP. Empleo y Formación.

C.2) LIQUIDACION DEL PRESUPUESTO DE INGRESOS

Resumen por Artículos

Mes: 1 a 12

Clasificación Económica	Previsión Inicial	Modif. Previsiones	Prev. Definitiva	Dchos.Rdos. Netos	Recaudación Neta	Dchos.Cancelados	Dchos.Ptes.31-12
30 TASAS	999,00		999,00	3.444,46	3.444,46		
38 REINTEGROS DE OPERACION	215.018,00	280.146,66	495.164,66	2.695.418,08	1.239.750,87		1.455.667,21
39 OTROS INGRESOS	18.000,00		18.000,00	559.421,92	453.400,28		106.021,64
* 3 TASAS, PRECIOS PÚBLICOS	234.017,00	280.146,66	514.163,66	3.258.284,46	1.696.595,61		1.561.688,85
40 DEL SECTOR PÚBLICO ESTA	34.975.209,00	58.253,00	35.033.462,00	32.707.625,08	32.707.625,08		
42 DE LA ADMINISTRACIÓN GR	23.144.619,00		23.144.619,00	23.574.619,00	6.509.507,49		17.065.111,51
* 4 TRANSFERENCIAS CORRIENTE	58.119.828,00	58.253,00	58.178.081,00	56.282.244,08	39.217.132,57		17.065.111,51
52 INTERESES DE DEPÓSITOS	40.000,00		40.000,00	3.888,64	3.034,93		853,71
* 5 INGRESOS PATRIMONIALES	40.000,00		40.000,00	3.888,64	3.034,93		853,71
68 REINTEGROS POR OPERACIO	150.000,00		150.000,00	22.821,49-	23.471,08-		649,59
* 6 ENAJENACIÓN DE INVERSION	150.000,00		150.000,00	22.821,49-	23.471,08-		649,59
72 DE LA ADMINISTRACIÓN GR	827.542,00		827.542,00	827.542,00	156.342,00		671.200,00
* 7 TRANSFERENCIAS DE CAPITA	827.542,00		827.542,00	827.542,00	156.342,00		671.200,00
87 REMANENTE DE TESORERIA		25.371.006,79	25.371.006,79				
* 8 ACTIVOS FINANCIEROS		25.371.006,79	25.371.006,79				
** TOTAL INFORME	59.371.387,00	25.709.406,45	85.080.793,45	60.349.137,69	41.049.634,03		19.299.503,66

Cuenta General 2013

LQP-M511

Sociedad: SPEF - SP. Empleo y Formación.

C.2) LIQUIDACION DEL PRESUPUESTO DE INGRESOS

Resumen por Conceptos

Mes: 1 a 12

Clasificación Económica	Previsión Inicial	Modif. Previsiones	Prev. Definitiva	Dchos.Rdos. Netos	Recaudación Neta	Dchos.Cancelados	Dchos.Ptes.31-12
301 TASAS GENERALES DE LA	2,00		2,00	381,69	381,69		
309 TASAS EN MATERIA DE E	997,00		997,00	3.062,77	3.062,77		
* 30 TASAS	999,00		999,00	3.444,46	3.444,46		
380 DE EJERCICIOS CERRADO	205.000,00		205.000,00	58.389,15	31.834,45		26.554,70
381 DEL PRESUPUESTO CORRI	10.002,00	280.146,66	290.148,66	396.151,96	395.895,68		256,28
382 DE SUBVENCIONES COFIN	16,00		16,00	2.240.876,97	812.020,74		1.428.856,23
* 38 REINTEGROS DE OPERACIO	215.018,00	280.146,66	495.164,66	2.695.418,08	1.239.750,87		1.455.667,21
391 RECARGOS, MULTAS Y CO	18.000,00		18.000,00	559.345,92	453.324,28		106.021,64
399 INGRESOS DIVERSOS				76,00	76,00		
* 39 OTROS INGRESOS	18.000,00		18.000,00	559.421,92	453.400,28		106.021,64
** 3 TASAS, PRECIOS PÚBLICOS	234.017,00	280.146,66	514.163,66	3.258.284,46	1.696.595,61		1.561.688,85
404 SUBVENC.FINALISTAS AC	34.975.209,00	33.877,00	35.009.086,00	32.637.589,69	32.637.589,69		
406 SUBVENC.FINALISTAS PA		24.376,00	24.376,00	70.035,39	70.035,39		
* 40 DEL SECTOR PÚBLICO EST	34.975.209,00	58.253,00	35.033.462,00	32.707.625,08	32.707.625,08		
420 DE LA CONSEJERÍA A LA	23.144.619,00		23.144.619,00	23.574.619,00	6.509.507,49		17.065.111,51
* 42 DE LA ADMINISTRACIÓN G	23.144.619,00		23.144.619,00	23.574.619,00	6.509.507,49		17.065.111,51
** 4 TRANSFERENCIAS CORRIENT	58.119.828,00	58.253,00	58.178.081,00	56.282.244,08	39.217.132,57		17.065.111,51
520 INTERESES DE CUENTAS	40.000,00		40.000,00	3.888,64	3.034,93		853,71
* 52 INTERESES DE DEPÓSITOS	40.000,00		40.000,00	3.888,64	3.034,93		853,71
** 5 INGRESOS PATRIMONIALES	40.000,00		40.000,00	3.888,64	3.034,93		853,71
680 DE EJERCICIOS CERRADO	150.000,00		150.000,00				
682 DE SUBVENCIONES COFIN				22.821,49-	23.471,08-		649,59
* 68 REINTEGROS POR OPERACI	150.000,00		150.000,00	22.821,49-	23.471,08-		649,59
** 6 ENAJENACIÓN DE INVERSIO	150.000,00		150.000,00	22.821,49-	23.471,08-		649,59
720 DE LA CONSEJERÍA A LA	827.542,00		827.542,00	827.542,00	156.342,00		671.200,00
* 72 DE LA ADMINISTRACIÓN G	827.542,00		827.542,00	827.542,00	156.342,00		671.200,00
** 7 TRANSFERENCIAS DE CAPIT	827.542,00		827.542,00	827.542,00	156.342,00		671.200,00



Cuenta General 2013

870 REMANENTE DE TESORERI		25.371.006,79	25.371.006,79				
* 87 REMANENTE DE TESORERIA		25.371.006,79	25.371.006,79				
** 8 ACTIVOS FINANCIEROS		25.371.006,79	25.371.006,79				
*** TOTAL INFORME	59.371.387,00	25.709.406,45	85.080.793,45	60.349.137,69	41.049.634,03		19.299.503,66

Cuenta General 2013

LQP-M512

Sociedad: SPEF - SP. Empleo y Formación.

C.2) LIQUIDACION DEL PRESUPUESTO DE INGRESOS

Desglose por conceptos.

Mes: 1 a 12

Clasificación Económica	Previsión Inicial	Prev. Modificada	Prev. Definitiva	Dchos.Rdos. Netos	Recaudación Neta	Dchos.Cancelados	Dchos.Ptes.31-12
*** 3 TASAS, PRECIOS PÚBLICOS Y OTROS INGRESOS	234.017,00	280.146,66	514.163,66	3.258.284,46	1.696.595,61		1.561.688,85
*** 4 TRANSFERENCIAS CORRIENTES	58.119.828,00	58.253,00	58.178.081,00	56.282.244,08	39.217.132,57		17.065.111,51
*** 5 INGRESOS PATRIMONIALES	40.000,00		40.000,00	3.888,64	3.034,93		853,71
*** 6 ENAJENACIÓN DE INVERSIONES REALES	150.000,00		150.000,00	22.821,49-	23.471,08-		649,59
*** 7 TRANSFERENCIAS DE CAPITAL	827.542,00		827.542,00	827.542,00	156.342,00		671.200,00
*** 8 ACTIVOS FINANCIEROS		25.371.006,79	25.371.006,79				
**** TOTAL INFORME	59.371.387,00	25.709.406,45	85.080.793,45	60.349.137,69	41.049.634,03		19.299.503,66

Cuenta General 2013

LQP-M507

Sociedad: SPEF - SP. Empleo y Formación.

C.2) LIQUIDACION DEL PRESUPUESTO DE INGRESOS

Clasificación Orgánica por Servicio

Mes: 1 a 12

Clasificación Económica	Previsión inicial	Modif. Previsiones	Prev. Definitiva	Dchos.Rdos. Netos	Recaudación Neta	Cancelaciones	Dchos.Ptes.31-12
30100 T010.-TASA GENERAL D	1,00		1,00	196,45	196,45		
30101 T020.-TASA GRAL.POR	1,00		1,00	185,24	185,24		
38000 DE EJERCICIOS CERRAD	5.000,00		5.000,00	10.966,91	10.966,91		
38100 PAGOS INDEBIDOS	10.000,00		10.000,00	84.710,42	84.710,42		
38101 SEGURIDAD SOCIAL (I.	1,00	280.146,66	280.147,66	280.147,66	280.147,66		
38103 POR ANUNCIOS A CARGO	1,00		1,00	997,08	740,80		256,28
38107 REGULARIZACIÓN NÓMIN				30.296,80	30.296,80		
39100 RECARGO DE APREMIO P				291.973,24	291.973,24		
39101 INTERESES DE DEMORA	18.000,00		18.000,00	265.494,68	160.099,04		105.395,64
39103 MULTAS Y SANCIONES A				1.878,00	1.252,00		626,00
39902 INDEMNIZACIÓN POR DA				76,00	76,00		
42000 PARA GASTOS GENERALE	16.936.185,00		16.936.185,00	17.366.185,00	5.691.097,49		11.675.087,51
52000 INTERESES DE CUENTAS	40.000,00		40.000,00	3.888,64	3.034,93		853,71
68201 DEL F.S.E.				14.904,49-	14.904,49-		
72000 PARA OPERACIONES DE	650.902,00		650.902,00	650.902,00			650.902,00
87000 REMANENTE DE TESORER		25.371.006,79	25.371.006,79				
* 5701 DIRECCIÓN Y SERVICIOS	17.660.091,00	25.651.153,45	43.311.244,45	18.972.993,63	6.539.872,49		12.433.121,14
38000 DE EJERCICIOS CERRAD	150.000,00		150.000,00	47.422,24	20.867,54		26.554,70
38206 REINTEGROS DEL FONDO	1,00		1,00				
38250 REINT.INEM.ESC.TALLE	1,00		1,00	209.358,98	208.209,35		1.149,63
38251 REINT.INEM.PROMOCIÓN	1,00		1,00				
38252 REINTEGROS INEM PROM	1,00		1,00	227.313,95	25.516,30		201.797,65
38253 REINTEGROS INEM INTE	1,00		1,00	77.466,04	41.728,60		35.737,44
38255 REINTEGROS INEM AGEN	1,00		1,00	38.210,04	9.605,51		28.604,53
38256 REINT.INEM PLANES CO	1,00		1,00	59.881,28	31.158,53		28.722,75
38257 REINT.INEM INFORMAC.	1,00		1,00	108.194,10	19.223,81		88.970,29
38258 REINTEGROS INEM EMPL	1,00		1,00	11.451,93	11.451,93		

Cuenta General 2013

38259 REINTEGROS INEM FOME	1,00		1,00	29.849,23	6.266,23		23.583,00
38260 REINTEGROS INEM PROG	1,00		1,00				
38264 REINTEGROS FSE. PRO	1,00		1,00	619.836,88	225.004,15		394.832,73
40424 MURCIA ACTIVA EMPLEO				607.800,26	607.800,26		
40428 SUBV ESPECIALES A TR	10.000,00		10.000,00				
40429 POLÍTICAS ACTIVAS DE	10.337.510,00		10.337.510,00	14.547.815,22	14.547.815,22		
42002 ACTUACIONES COFINANC	2.756.593,00		2.756.593,00	3.509.581,00	598.164,00		2.911.417,00
68000 DE EJERCICIOS CERRAD	150.000,00		150.000,00				
68201 DEL F.S.E.				8.566,59-	8.566,59-		
72001 ACTUACIONES COFINANC	57.648,00		57.648,00				
* 5702 EMPLEO	13.461.763,00		13.461.763,00	20.085.614,56	16.344.244,84		3.741.369,72
30903 T930-TASA CESION USO	997,00		997,00	3.062,77	3.062,77		
38000 DE EJERCICIOS CERRAD	50.000,00		50.000,00				
38203 REINTEGROS PLAN FIP	1,00		1,00	11.813,55-	11.813,55-		
38206 REINTEGROS DEL FONDO	1,00		1,00	32.163,29			32.163,29
38254 REINTEGROS INEM PLAN	1,00		1,00	188.468,45	42.096,91		146.371,54
38264 REINTEGROS FSE. PRO	1,00		1,00	87.280,94	10.460,88		76.820,06
38265 REINTEGROS PROGRAMA				13.806,26	13.586,00		220,26
38268 REINTEGROS FORMACIÓN				549.409,15	179.526,09		369.883,06
40415 INFORMACIÓN,ORIENTAC				5.213,47-	5.213,47-		
40418 INEM-PLAN TRABAJO CE	515.000,00		515.000,00				
40421 FORMACION PARA EL EM	18.813.468,00		18.813.468,00	16.801.568,68	16.801.568,68		
40606 PROGRAMA LEONARDO DA		24.376,00	24.376,00	70.035,39	70.035,39		
42002 ACTUACIONES COFINANC	3.451.841,00		3.451.841,00	2.698.853,00	220.246,00		2.478.607,00
68201 DEL F.S.E.				649,59			649,59
72001 ACTUACIONES COFINANC	118.992,00		118.992,00	176.640,00	156.342,00		20.298,00
* 5703 FORMACIÓN	22.950.302,00	24.376,00	22.974.678,00	20.604.910,50	17.479.897,70		3.125.012,80
40404 MODERNIZACIÓN DE LOS	651.742,00	33.877,00	685.619,00	685.619,00	685.619,00		
40429 POLÍTICAS ACTIVAS DE	4.647.489,00		4.647.489,00				
* 5704 INTERMEDIACIÓN Y CONT	5.299.231,00	33.877,00	5.333.108,00	685.619,00	685.619,00		
** TOTAL INFORME	59.371.387,00	25.709.406,45	85.080.793,45	60.349.137,69	41.049.634,03		19.299.503,66



Cuenta General 2013

C.3) Resultado de Operaciones Comerciales

SIN MOVIMIENTOS

Cuenta General 2013

LQP-X118

Sociedad: SPEF SP. Empleo y Formación.

C.4) ESTADO LIQUIDACION DEL PRESUPUESTO

Resultado Presupuestario

CONCEPTOS	DCHOS RECONOC.NETOS	OBLIG.RECONOC.NETAS	IMPORTE
* 1.(+) Operaciones no financieras	60.349.137,69	52.017.823,91	8.331.313,78
* 2.(+) Operaciones activos financieros			
* 3.(+) Operaciones Comerciales			
** I. RESULTADO PRESUP.EJERCICIO (1+2+3)	60.349.137,69	52.017.823,91	8.331.313,78
* II. VARIAC.NETA PASIVOS FINANCIEROS			
*** III. SALDO PRESUPUEST. EJERCICIO (I + II)	60.349.137,69	52.017.823,91	8.331.313,78

CONCEPTOS	DCHOS RECONOC.NETOS	OBLIG.RECONOC.NETAS	IMPORTE
4.(+)Créditos gastos remanente tesorería			25.371.006,79
5.(-)Desviaciones de financiación pos.			
6.(+)Desviaciones de financiación neg.			
* IV.SUPERAVIT O DEFICIT FINAN.(III+4-5+6)	60.349.137,69	52.017.823,91	33.702.320,57

Cuenta General 2013

D.1) MEMORIA

NATURALEZA

Se crea el Servicio Regional de Empleo y Formación, mediante la Ley 9/ 2002, de 11 de noviembre, como organismo autónomo de carácter administrativo, dotado de personalidad jurídica propia y plena capacidad jurídica pública y privada, así como de patrimonio propio para el cumplimiento de las funciones y competencias que se le asignan, adscrito a la Consejería de Trabajo y Política Social.

Su régimen jurídico se adapta a lo dispuesto en los artículos 1 y 2 de la Ley 30/1992, de 26 de Noviembre, de Régimen Jurídico de las Administraciones Públicas y del Procedimiento Administrativo Común (BOE n.º 285, de 27-11-1992), Ley 6/2004 de 28 de diciembre, del Estatuto del Presidente y del Consejo de Gobierno (BORM 30/12/2004) y Ley 7/2004 de 28 de diciembre de Organización y Régimen Jurídico de la Administración Pública de la Comunidad Autónoma de la Región de Murcia, Decreto Legislativo 1/1999, de 2 de Diciembre, por el que se aprueba el Texto Refundido de la Ley de Hacienda de la Región de Murcia (BORM n.º 5º, de 1-3-2000), a la presente Ley y a la Ley 6/1997, de 14 de Abril, de Organización y Funcionamiento de la Administración General del Estado (BOE n.º 9º, de 15-4-1997), como normativa supletoria estatal o normas que la sustituyan.

El Servicio se sustenta en tres pilares básicos: la autonomía funcional del organismo, la participación de los agentes sociales y económicos en sus órganos de gobierno, dirección y asesoramiento, y el establecimiento de estructuras operativas basadas en la coordinación y cooperación.

El Servicio Regional de Empleo y Formación extiende sus funciones al territorio de la Región de Murcia.

Cuenta General 2013

ACTIVIDAD

El Servicio Regional de Empleo y Formación ejerce las competencias que en materia de empleo y de formación para el empleo se le atribuyen en su Ley de creación, integrando los servicios comunes, oficinas de empleo y centros de formación ocupacional transferidos, con los medios materiales y humanos que se le adscriban, asegurando los principios de eficacia y eficiencia y constituyéndose en el vehículo de participación de los agentes sociales, por un lado, en la elaboración y diseño de estrategias, y, por otro, en la dirección y gestión del servicio de empleo.

El Servicio Regional de Empleo y Formación se constituye pues para la realización, orientada al pleno empleo estable y de calidad, de todas aquellas actividades de fomento, formación para el empleo y de intermediación en el mercado laboral, en el ámbito territorial de la Comunidad Autónoma de Murcia.

Asimismo, es el organismo administrativo encargado de impulsar, desarrollar y ejecutar la política regional en materia de empleo mediante la intermediación y orientación laboral, el fomento de políticas activas de empleo y la formación profesional, tanto ocupacional como continua, de acuerdo con los programas de formación profesional en vigor.

Su actividad esta dirigida a facilitar a los trabajadores desempleados la obtención de un puesto de trabajo digno y adecuado, favorecer la promoción laboral y el reciclaje de los trabajadores así como facilitar a los empleadores la contratación de trabajadores con formación y experiencia adecuada a sus necesidades de producción de bienes y servicios.

Para el cumplimiento de tal finalidad, llevará a cabo en materia de empleo, las siguientes funciones:

- a).Elaboración del Plan Regional de Empleo.
- b) Elaborar Planes de Servicios Integrados para el Empleo, así como organizar y articular los convenios con entidades asociadas de los servicios integrados para el empleo.
- c) Establecer programas de difusión de la cultura empresarial y el autoempleo dirigido a emprendedores, pequeños empresarios, desempleados, profesionales y trabajadores de la economía social.

Cuenta General 2013

- d) Establecer programas de fomento de empleo autónomo, así como las directrices generales de los programas de economía social para la creación de empleo estable.
- e) Realizar estudios e informes sobre las distintas variables del mercado de trabajo y la evolución de los perfiles ocupacionales y los requerimientos profesionales.
- f) Intermediación laboral para fomentar, coordinar y ejecutar programas que garanticen, de manera efectiva, la relación entre oferta y demanda de empleo, propiciando su mejora y adecuación a las exigencias del mercado laboral.
- g) Elaborar los criterios para la evaluación y seguimiento de las actividades aprobadas en materia de formación y empleo y valorar los resultados alcanzados.
- h) Planificar, ejecutar y coordinar las actividades de información, orientación, asistencia y apoyo a las personas desempleadas y ocupadas de manera integral, que faciliten la inserción laboral de unos y la mejora ocupacional de otros.
- i) Impulsar, desarrollar y ejecutar programas de creación de empleo estable entre los colectivos de desempleados, y de forma específica los dirigidos a la mujer, grupos de edad, primer empleo, parados de larga duración y a colectivos en riesgo de exclusión social.
- j) Ejercer las funciones, en el territorio de la Comunidad Autónoma de la Región de Murcia, relativas a las actividades de la Red EURES.
- k) Gestionar los programas de escuelas taller y casas de oficios, incluyendo la programación, organización y gestión de las acciones, así como gestionar los talleres de empleo.
- l) Ejercer las funciones relativas a la obligación de los empresarios de registrar, o en su caso comunicar, los contratos laborales, conforme a las previsiones legalmente establecidas.
- m) Ejercer las funciones relativas a la inscripción y registro de demandantes de empleo, así como controlar el cumplimiento de las obligaciones que, como demandantes de empleo, tienen los solicitantes o beneficiarios de las prestaciones de desempleo.

Cuenta General 2013

n) Realizar los estudios estadísticos necesarios para el correcto seguimiento e interpretación de la evolución del empleo y la contratación, incluida la realizada por empresas de trabajo temporal.

Respecto a las funciones en materia de formación para el empleo del Servicio Regional de Empleo y Formación, dentro del ámbito territorial y competencial de la Comunidad Autónoma de Murcia, son las siguientes:

- a) Elaborar el Plan Anual de Formación para el Empleo.
- b) Planificar, ejecutar y controlar los programas de formación profesional ocupacional y continua de manera integrada, así como llevar a cabo las actuaciones, en el marco autonómico, de los Programas Nacionales de Formación en vigor.
- c) Gestionar la formación profesional ocupacional de los centros propios, así como planificar, coordinar y controlar las acciones formativas de las entidades colaboradoras.
- d) Cooperar con las entidades locales en la realización de planes formativos.
- e) Establecer cauces de participación con los agentes sociales.
- f) Elaborar los criterios de evaluación de acciones formativas y de valoración de resultados, así como los resultados de inserción laboral de los alumnos o, en su caso, de los resultados del reciclaje de ocupados, respecto a sus puestos de trabajo y desarrollar la evaluación de forma continua y sistemática de las actuaciones en materia de formación que se realizan.
- g) Evaluar y aprobar las propuestas de actividades de formación ocupacional y continua presentadas por los centros colaboradores.
- h) Elaborar programas de formación presencial, semipresencial y a distancia para los autónomos, pequeñas y medianas empresas, comerciantes, trabajadores, desempleados y la economía social.
- i) Impulsar, en coordinación con otros organismos y entidades, a través del Centro Nacional de Formación Profesional, la elaboración de estudios sectoriales, las propuestas técnicas para determinar las enseñanzas mínimas e itinerarios

Cuenta General 2013

formativos, así como el desarrollo de los planes anuales de formación y demás funciones previstas en el Real Decreto 631/ 1993, de 3 de mayo, por el que se regula el Plan Nacional de Formación e Inserción Profesional laboral las desviaciones observadas en relación con las condiciones de acreditación o autorización.

j) Informar y difundir los aspectos relativos al mercado de trabajo, orientando a los agentes económico- sociales sobre las ofertas formativas que ayuden a optimizar la utilización de los recursos humanos.

k) Conceder becas y ayudas para la realización o participación en cursos o experiencias de aprendizaje en contextos productivos, como prácticas no laborales, controlando su ejecución y el cumplimiento de los requisitos establecidos.

Funciones generales:

a) Establecer los criterios de reconocimiento y homologación de las entidades colaboradoras, así como la supervisión y control de su funcionamiento.

b) Elaborar la memoria anual de las actividades.

c) Suscribir convenios de colaboración para el cumplimiento de sus fines.

d) La dirección y gestión del Observatorio Ocupacional para conocer la oferta y la demanda ocupacional, las necesidades y seguimiento de profesiones y la búsqueda de nuevos yacimientos de empleo.

e) Gestionar en el ámbito de la Comunidad Autónoma las subvenciones y ayudas públicas recibidas para el empleo y la formación de otras administraciones o instituciones, así como sus acciones, a excepción de las destinadas al fomento de la economía social.

f) Cualquier otra que por norma de carácter legal o reglamentario, en materia de formación o empleo, le sea atribuida.

Cuenta General 2013

ORGANIZACIÓN

El Servicio Regional de Empleo y Formación se estructura en los siguientes órganos:

A) De Dirección y Ejecución:

- El Presidente del Servicio Regional de Empleo y Formación.
- El Consejo de Administración.
- El Director General del Servicio Regional de Empleo y Formación.
- El Secretario General Técnico.

B) De Asesoramiento y Participación:

- El Consejo Asesor Regional de Empleo y Formación.

C) De Administración y Gestión:

Sin perjuicio de los órganos de Gobierno y Administración, señalados anteriormente, el Servicio Regional de Empleo y Formación, al frente de cuyos servicios esta el Director, que asume las atribuciones señaladas en el Artículo 5 del Decreto 165/2003, de 26 de septiembre, desempeñando las competencias de dirección, gestión, inspección, control y supervisión de todas sus actividades para el cumplimiento de sus fines y funciones en el ámbito, términos, condiciones y forma previstos en la Ley de creación del mismo, se estructura para el desarrollo de las funciones y el ejercicio de las competencias que le corresponde de acuerdo con la vigente legislación, en las siguientes unidades:

- .- Secretaría General Técnica.

Cuenta General 2013

- .- Subdirección General de Empleo.
- .- Subdirección General de Formación.
- .- Observatorio Ocupacional.

Asimismo, el Servicio Regional de Empleo y Formación, conforme se establece en el artículo 13 de su Ley de creación, se estructura en dos áreas funcionales:

- .- Área de Empleo.
- .- Área de Formación para el Empleo.

SECRETARIA GENERAL TÉCNICA

Es el órgano de apoyo y asistencia inmediata al Director General del Servicio Regional de Empleo y Formación, del que depende y a quien sustituirá en caso de vacante, ausencia o enfermedad.

Le corresponden las funciones previstas en el artículo 14 de la Ley 9/ 2002, de 11 de noviembre, de Creación del Servicio Regional de Empleo y Formación, así como las siguientes:

- a) Examinar e informar los asuntos que hayan de ser sometidos a la consideración del Consejo de Administración y/ o del Consejo Asesor Regional de Empleo y Formación.
- b) Coordinar las relaciones con las Consejerías, organismos y otras Administraciones Públicas.

Cuenta General 2013

- c) Llevar a cabo la implantación, vigilancia permanente y puesta al día de los procedimientos administrativos, documentación administrativa y normalización de documentos y la mejora en la calidad de los servicios.
- d) Organizar y dirigir el registro general y coordinar las actuaciones de los registros auxiliares.
- e) Planificar los programas de inversiones, de aprovisionamiento de bienes y servicios de los centros dependientes del Servicio Regional de Empleo y Formación.
- f) En general, atender y coordinar los servicios generales del Servicio Regional de Empleo y Formación, así como ejercer cuantas otras funciones le delegue o encomiende expresamente el titular de la Dirección del Servicio.

La Secretaría General Técnica se estructura en las siguientes unidades administrativas:

A) Servicio de Régimen Interior.

Le corresponden al Servicio de Régimen Interior, el ejercicio de las funciones de planificación, coordinación, dirección y control de las unidades dependientes del mismo, y en especial las siguientes atribuciones:

- .- En materia de recursos humanos, le compete el ejercicio, de conformidad con la legislación vigente, de las funciones de gestión de personal dependiente del Servicio Regional de Empleo y Formación.
- .- En materia de asuntos generales, le competen cuantos asuntos de tal carácter sean competencia del Servicio Regional y, en particular, la organización y coordinación del régimen interior de los servicios, del Registro General, del inventario de bienes, seguridad de las personas, mantenimiento y conservación de equipos e instalaciones.
- .- En materia de control de calidad de los servicios, la elaboración de programas relativos a la organización y métodos de trabajo para racionalizar el funcionamiento de los servicios de las distintas unidades del Servicio Regional; la organización y coordinación de la información administrativa y asistencia al ciudadano; bajo la coordinación del órgano

Cuenta General 2013

competente en materia de organización administrativa, la propuesta de medidas para la optimización de las instalaciones y de los recursos humanos y materiales.

En materia de documentación, le compete la recopilación y publicación de las disposiciones generales del Servicio Regional, la coordinación de las publicaciones de la Administración Regional en materia propia del Servicio Regional, así como la divulgación de informes y estudios de interés para la misma y la coordinación y publicación de la memoria anual del departamento.

Para el cumplimiento de sus funciones el Servicio de Régimen Interior se estructura en las siguientes unidades administrativas:

- Sección de Personal
- Sección de Asuntos Generales

B) Servicio Jurídico.

Corresponden al Servicio Jurídico el ejercicio de las funciones de planificación, coordinación, dirección y control de las unidades dependientes del mismo en relación con las siguientes actuaciones:

- .- Elaborar los anteproyectos o proyectos, según corresponda, de disposiciones de carácter general, sin perjuicio de las facultades que correspondan a otras unidades administrativas.
- .- Tramitar y proponer la resolución de las reclamaciones y recursos administrativos y su posterior seguimiento una vez agotada la vía administrativa, en los casos en que no estén asignados expresamente a otras unidades administrativas.
- .- Preparar las compilaciones legales, doctrinales y jurisprudenciales.

Cuenta General 2013

- .- Supervisar y, en su caso, informar las disposiciones antes de su remisión al Boletín Oficial de la Región de Murcia para su publicación, así como de todas las actuaciones relativas a cuantos asuntos hayan de remitirse al Consejo de Gobierno o a la Dirección de los Servicios Jurídicos.
- .- Informar y tramitar los convenios que suscriba el Director General del Servicio con otras Administraciones o Entidades Públicas o Privadas, sin perjuicio de las facultades que correspondan a los centros directivos en su ámbito competencial.
- .- Tramitar los procedimientos de responsabilidad patrimonial.
- .- Coordinar la actuación de las unidades administrativas de asesoramiento jurídico dependientes del Servicio Regional.

C) Servicio Económico y de Contratación.

Corresponden al Servicio Económico y de Contratación el ejercicio de las funciones de planificación, coordinación, dirección y control de las unidades dependientes del mismo en relación con las siguientes actuaciones:

- .- Apoyar en la elaboración del Anteproyecto de Presupuestos del Servicio Regional de Empleo y Formación.
- .- Llevar a cabo el seguimiento e informe de la ejecución del Presupuesto del Servicio Regional de Empleo y Formación.
- .- Tramitar los expedientes de gastos e ingresos.
- .- Tramitar los expedientes de modificaciones de crédito.
- .- Preparar y aplicar el procedimiento de control de cumplimiento de los Programas de Gastos.
- .- Llevar a cabo la contabilidad general, analítica y presupuestaria.

Cuenta General 2013

- .- Preparar las Cuentas Anuales.
- .- Llevar a cabo la coordinación y control de los Planes de inversión del Servicio para el cumplimiento de sus funciones.
- .- Gestionar las tasas, precios públicos e ingresos del Servicio.
- .- Llevar a cabo el seguimiento de la gestión de inversiones.
- .- Llevar a cabo el control y seguimiento de las partidas con financiación afectada del Servicio.
- .- Tramitar los expedientes de contratos de obras, gestión de servicios públicos, suministro, consultoría y asistencia y de servicios, así como cualquier incidencia surgida en relación con los mismos y cualesquiera otros contratos competencia del Servicio no atribuidos específicamente a otros centros directivos.
- .- Tramitar los expedientes de pagos a justificar y anticipos de caja fija del Servicio.
- .- Llevar a cabo la gestión de la Tesorería del Servicio y la elaboración de las previsiones de flujos de fondos en fecha valor.
- .- Cualesquiera otras que le sean encomendadas en el ámbito de sus competencias.

Para el cumplimiento de sus funciones el Servicio Económico y de Contratación se estructura en las siguientes unidades administrativas:

- Sección de Gestión Económica y Presupuestaria
- Sección de Tesorería
- Sección de Contratación

Cuenta General 2013

D) Servicio de Coordinación y Gestión del Fondo Social Europeo.

Corresponden a este Servicio en concreto las siguientes atribuciones:

- .- Coordinar y canalizar la gestión, la información y la programación de las actuaciones cofinanciadas por el Fondo Social Europeo, tanto a través del Programa Operativo Regional, como a través del Ministerio de Trabajo y Asuntos Sociales.
- .- Velar por que la programación final de los distintos niveles de planificación se encuadre en los ejes- medidas y acciones del Programa Operativo Regional, así como en el Plan Regional de Empleo, en consonancia con el Plan Nacional de Acción para el Empleo y con los Planes Anuales de Formación.
- .- Controlar la elegibilidad de los gastos subvencionados.
- .- Llevar a cabo la preparación y asistencia en la elaboración de la Memoria Anual de Actividades así como en los planes generales y en los programas de actividades del Servicio Regional de Empleo y Formación.
- .- Gestionar y coordinar al Servicio Regional de Empleo y Formación en el marco de las Iniciativas Comunitarias del Fondo Social Europeo.
- .- Coordinar el sistema de pagos, en dicho ámbito, realizando los documentos periódicos de las certificaciones y liquidaciones de gastos, informe financiero y memoria de actuaciones.
- .- Realizar el seguimiento y control periódico del cumplimiento de objetivos e indicadores.

E) Unidad Técnica de Informática.

Corresponde a la Unidad Técnica de Informática el ejercicio de las funciones de planificación, coordinación, dirección y control de las unidades dependientes del mismo, y en especial las siguientes atribuciones:

- .- Coordinar el sistema informático y la organización interna del Servicio en materia informática.

Cuenta General 2013

- .- Elaborar el Plan Informático del Servicio Regional, así como sus revisiones en coordinación con otros centros directivos competentes en razón de la materia.
- .- Llevar a cabo la planificación, coordinación y supervisión del mantenimiento de sistemas y servicios informáticos del Servicio Regional, así como el control de los recursos para la racionalización y optimización de su uso y atención a usuarios.
- .- Proponer e implantar las normalizaciones de tipo informático, así como realizar programas informáticos y diseñar, desarrollar, implantar y explotar aplicaciones informáticas, sistemas de comunicaciones y redes.
- .- Coordinar y asistir técnicamente en la actividad informática del Servicio Regional, así como la representación técnica del Departamento ante los órganos de coordinación informática correspondientes.
- .- Elaborar análisis informáticos, así como estudios e informes en materia de su competencia y formular propuesta de planes de formación en el área informática para el personal del Servicio, en colaboración con la unidad administrativa responsable de la gestión de recursos humanos.
- .- Elaborar y supervisar, en su caso, los pliegos de prescripciones técnicas para la adquisición de bienes y servicios en materia informática, así como supervisar el mantenimiento de los equipos.

Cuenta General 2013

SUBDIRECCION GENERAL DE EMPLEO

Le corresponde a la Subdirección General de Empleo la dirección y coordinación de las unidades inferiores dependientes, sin perjuicio de las facultades atribuidas a la Secretaría General Técnica.

Asimismo, bajo la superior dirección del Director General del organismo, le corresponde impulsar, desarrollar y ejecutar las competencias atribuidas al Servicio Regional de Empleo y Formación en materia de empleo mediante la intermediación y la orientación laboral, el fomento de políticas activas de empleo, así como la propuesta de resolución de expedientes relacionados con dicha materia.

Para el cumplimiento de sus funciones, la Subdirección General de Empleo se estructura en las siguientes unidades administrativas:

- a) Servicio de Orientación, Intermediación y Contratos.**
- b) Servicio de Fomento de Empleo.**

Para el cumplimiento de sus fines, la Subdirección General de Empleo contará con el número de Técnicos de Empleo y Formación que se determinen en la Relación de Puestos de Trabajo, desarrollando funciones de estudio y/o asesoramiento, seguimiento de actividades, gestión y/o control en las áreas de empleo competencia del organismo, sin perjuicio de las competencias específicas atribuidas a otras unidades administrativas del mismo.

Bajo la dependencia de la Subdirección General de Empleo se integra la Red de Oficinas de Empleo de la Comunidad Autónoma de la Región de Murcia, a las que coordinará a través del Servicio de Orientación, Intermediación y Contratos, y a las que compete, entre otras, las siguientes funciones:

- a) Atención a los usuarios de las Oficinas de Empleo, y en especial, a los demandantes y ofertantes de empleo.
- b) Realizar el seguimiento y control de las obligaciones de los demandantes de empleo, así como colaborar en el seguimiento de los beneficiarios de prestaciones por desempleo.

Cuenta General 2013

- c) Realizar acciones de información y orientación profesional a favor de los desempleados, de mejora de empleo, así como acciones de acompañamiento u otros procedimientos que faciliten la mejora de la posición en el mercado de trabajo del demandante de empleo y la búsqueda activa de empleo por cuenta ajena y dinamización de iniciativas para el autoempleo.
- d) Gestionar las ofertas de acciones y servicios puestos a disposición de los demandantes de empleo desde el Servicio Regional de Empleo.
- e) Realizar la captación y gestión de las ofertas de empleo, así como la selección de demandantes adecuados a dichas ofertas.
- f) Realizar las actividades relativas a la inscripción de demandantes de empleo.
- g) Realizar la calificación y clasificación de los demandantes de empleo.
- h) Gestionar la intermediación laboral.
- i) Gestionar las actividades relativas al registro o comunicación de contratos.
- j) Realizar el registro o comunicación de los contratos de trabajo.
- k) Colaborar, en los términos que se determinen, en la gestión de las prestaciones por desempleo que gestiona el Servicio Público de Empleo Estatal, en el ámbito de la Comunidad Autónoma de la Región de Murcia.

A) Servicio de Orientación, Intermediación y Contratos

Corresponden al Servicio de Orientación, Intermediación y Contratos las funciones de planificación, coordinación, dirección y control de las unidades dependientes del mismo, y en especial, las siguientes atribuciones:

- a) Realizar la coordinación y control en materia de intermediación en el mercado de trabajo.
- b) Realizar la coordinación y control sobre acciones de información y orientación profesional a favor de los desempleados, así como de mejora de empleo.

Cuenta General 2013

- c) Coordinar las ofertas de acciones y servicios realizadas desde las Oficinas de Empleo.
- d) Coordinar, a través de las directrices emanadas de las unidades u órganos superiores, así como comunicar las instrucciones y órdenes de servicio a las Oficinas de Empleo, a las que prestará el correspondiente apoyo y asistencia para el correcto funcionamiento de los servicios, proponiendo las medidas y acciones que estime procedentes para la continua mejora y calidad de los mismos.
- e) Gestionar el Registro de agencias de colocación sin fines lucrativos y de Entidades Colaboradoras en materia de empleo, así como las actuaciones relativas a su autorización.
- f) Coordinar y mantener la Red de Información y Orientación para el empleo y el autoempleo.
- g) Colaborar en la elaboración de estudios y estadísticas para el seguimiento de las ofertas de empleo y de las ocupaciones.
- h) En general, prestar todo tipo de asistencia técnica y apoyo material a la Red de Oficinas de Empleo para el correcto desenvolvimiento de sus actividades, así como cuantas actuaciones se le encomienden orientadas al pleno empleo estable y de calidad.

Para el cumplimiento de sus funciones, el Servicio de Orientación, Intermediación y Contratos se estructura en las siguientes unidades administrativas:

- a) Sección de Orientación, Calificación y Clasificación de Demandantes
- b) Sección de Intermediación y Contratos
- c) Unidad Técnica de Coordinación de Oficinas de Empleo, con rango de Sección,

Cuenta General 2013

B) Servicio de Fomento de Empleo

Corresponden al Servicio de Fomento de Empleo las funciones de planificación, coordinación, dirección y control de las unidades dependientes del mismo, y en especial, las siguientes atribuciones:

- a) Gestionar y coordinar los programas de fomento de empleo y de escuelas taller, casas de oficios y talleres de empleo.
- b) La gestión del Registro de Centros Especiales de Empleo.
- c) Comprobar la adecuada justificación de las subvenciones concedidas, previo al pago de las mismas, así como la instrucción, en su caso, de los procedimientos de reintegro que se deriven de aquélla.
- d) La elaboración de propuestas de iniciativas y de programas en materia de empleo.
- e) La colaboración en la elaboración de estudios y estadísticas en materia de fomento de empleo.
- f) Realizar cuantas actuaciones se le encomienden en materia de fomento de empleo, así como la dirección y control de las secciones dependientes del mismo.

Para el cumplimiento de sus funciones, el Servicio de Fomento de Empleo se estructura en las siguientes unidades administrativas:

- a) Sección de Fomento del Desarrollo Local,
- b) Sección de Fomento Empresarial
- c) Sección de Atención a Colectivos Desfavorecidos,
- d) Sección de Escuelas Taller, Casas de Oficios y Talleres de Empleo,

Cuenta General 2013

SUBDIRECCION GENERAL DE FORMACION

Corresponde a la Subdirección General de Formación la dirección y coordinación de las unidades inferiores dependientes, sin perjuicio de las facultades atribuidas a la Secretaría General Técnica.

Asimismo, bajo la superior dirección del Director General, le corresponde impulsar, desarrollar y ejecutar las competencias atribuidas al Servicio Regional de Empleo y Formación en materia de formación ocupacional y continua, así como la propuesta de resolución de expedientes relacionados con dicha materia.

Para el cumplimiento de sus funciones la Subdirección General de Formación se estructura en las siguientes unidades administrativas:

- a) Servicio de Homologación y Autorización de Acciones y Proyectos, Programación y Justificación Económica.
- b) Servicio de Ejecución, Seguimiento y Evaluación de Acciones y Proyectos.

Asimismo, de la Subdirección General de Formación, dependerá el Centro Nacional de Formación Profesional Ocupacional.

Para el cumplimiento de sus fines, la Subdirección General de Formación contará con el número de Técnicos de Empleo y Formación que se determinen en la Relación de Puestos de Trabajo, desarrollando funciones de estudio y/o asesoramiento, seguimiento de actividades, gestión y/o control en las áreas de formación competencia del Servicio, sin perjuicio de las competencias específicas atribuidas a otras unidades administrativas del mismo.

Cuenta General 2013

A) Servicio de Homologación y Autorización de Acciones y Proyectos, Programación y Justificación Económica.

Corresponden al Servicio de Homologación y Autorización de Acciones y Proyectos, Programación y Justificación Económica, en materia de formación profesional ocupacional y continua, las funciones de planificación, coordinación, dirección y control de las unidades dependientes del mismo, y en especial, las siguientes atribuciones:

- a) Realizar la homologación de especialidades formativas y de autorización de acciones y proyectos formativos.
- b) Realizar las actividades necesarias para su inclusión en la programación anual.
- c) Colaborar en la elaboración de estudios y estadísticas de formación y en la planificación de la formación ocupacional y continua.
- d) Gestión del Registro de Entidades Colaboradoras.
- e) Gestión del Registro de Certificados de Profesionalidad, así como las actuaciones relativas a su acreditación y expedición.
- f) Gestión del catálogo de acciones formativas y especialidades FIP.
- g) Gestión del Fichero de Expertos.
- h) Elaboración de convenios.
- i) Programación de prácticas no laborales y autorización de empresas para su realización.
- j) Verificar la justificación económica de los gastos y pagos ocasionados, así como la materialización de los correspondientes informes y documentos necesarios para el pago de las subvenciones.
- k) Realizar cuantas actuaciones se le encomienden en materia de formación ocupacional y continua.

Cuenta General 2013

Para el cumplimiento de sus funciones, el Servicio de Homologación y Autorización de Acciones y Proyectos, Programación y Justificación Económica se estructura en las siguientes unidades administrativas:

- a) Sección de Homologación y Autorización de Acciones y Proyectos y Programación
- b) Sección de Justificación Económica,

B) Servicio de Ejecución, Seguimiento y Evaluación de Acciones y Proyectos

Corresponden al Servicio de Ejecución, Seguimiento, y Evaluación de Acciones y Proyectos, en materia de formación profesional ocupacional y continua, las funciones de planificación, coordinación, dirección y control de las unidades dependientes del mismo, y en especial, las siguientes atribuciones:

- a) Gestionar los programas de formación profesional ocupacional y continua, así como los convenios de colaboración que se formalicen en dicha materia.
- b) Realizar el seguimiento y control de las acciones y proyectos formativos durante el desarrollo de las mismas.
- c) Realizar la evaluación posterior de las actividades de formación ocupacional y continua.
- d) La elaboración de informes y estadísticas sobre la ejecución de las acciones y proyectos formativos, así como la dirección y control de las unidades dependientes del Servicio.

Para el cumplimiento de sus funciones, el Servicio de Ejecución, Seguimiento y Evaluación de Acciones y Proyectos, se estructura en las siguientes unidades administrativas:

- a) Sección de Ejecución y Seguimiento de Acciones de Formación Ocupacional
- b) Sección de Ejecución y Seguimiento de Acciones de Formación Continua.

Cuenta General 2013

CENTRO NACIONAL DE FORMACION PROFESIONAL OCUPACIONAL DE CARTAGENA

El Centro Nacional de Formación Profesional Ocupacional, bajo la dependencia jerárquica de la Subdirección General de Formación, es el conjunto organizado que, dotado de medios materiales y humanos, desarrolla programas de formación ocupacional, vinculado estrechamente con las medidas de fomento de empleo.

El Centro Nacional de Formación Profesional Ocupacional realizará, entre otras, las siguientes funciones:

- a) Elaborar y actualizar los estudios sectoriales.
- b) Llevar a cabo la elaboración, seguimiento y evaluación de los medios didácticos.
- c) Llevar a cabo el desarrollo de los estudios y propuestas técnicas necesarias para determinar las enseñanzas mínimas e itinerarios formativos, integrados por módulos, que conduzcan en cada especialidad al correspondiente certificado de profesionalidad, tanto para la formación presencial como a distancia.
- d) Desarrollar los planes anuales de formación y perfeccionamiento de los profesores y expertos docentes.
- e) Llevar a cabo la calificación de demandantes.
- f) Impartir cursos de formación.
- g) Cualesquiera otras que, por los órganos de dirección y gobierno, le sean asignadas.



Cuenta General 2013

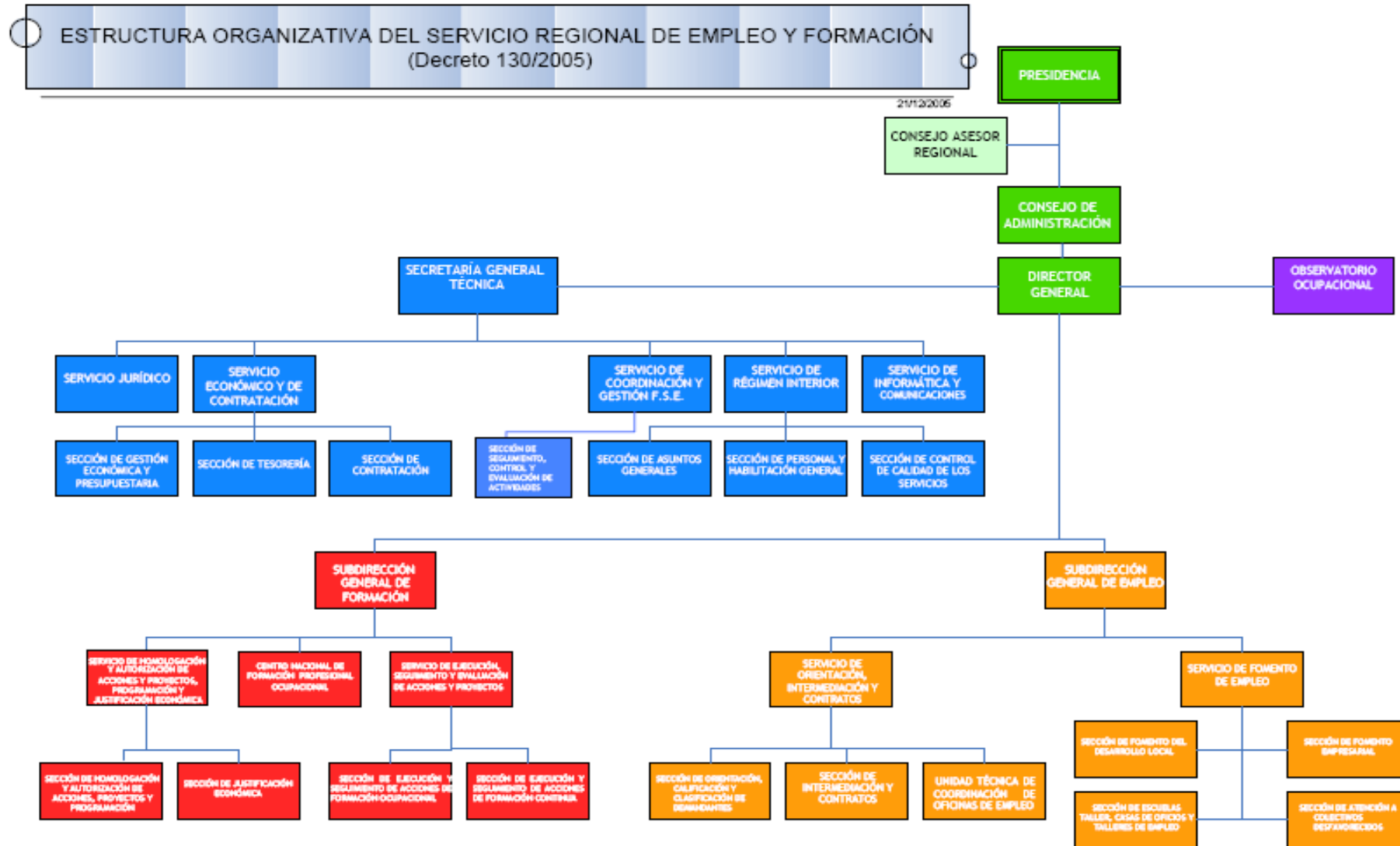

Cuenta General 2013

RELACIÓN DE PUESTOS DE TRABAJO DEL SERVICIO REGIONAL DE EMPLEO Y FORMACIÓN POR UNIDADES Y SERVICIOS A 31/12/2013

➤ *Dependen del **Director General**, los siguientes puestos: 6*

- 1 Director General
- 1 Secretario General Técnico
- 1 Subdirector General de Empleo
- 1 Subdirector General de Formación
- 1 Secretaria Director General
- 1 Auxiliar Administrativo

➤ *Dependen del **Secretario General Técnico**, los siguientes puestos: 10*

- 1 Jefe de Servicio Jurídico
- 1 Jefe de Servicio de Económico y de Contratación
- 1 Jefe de Servicio Régimen Interior
- 1 Jefe de Servicio Informática y Comunicaciones
- 1 Jefe de Servicio de Coordinación y Gestión F. S. E.
- 2 Documentalistas

▣ **Observatorio Ocupacional: 3**

- 1 Técnico Superior. Cuerpo de Sociología
- 1 Técnico de Gestión. Cuerpo de Sociología.
- 1 Técnico. Cuerpo Estadística.

Cuenta General 2013

➤ *Dependen del **Servicio Jurídico**, los siguientes puestos: 4*

- 1 Asesor Jurídico
- 1 Asesor de Apoyo Jurídico
- 1 Técnico Superior
- 1 Auxiliares Administrativos

➤ *Dependen del **Servicio Económico y de Contratación**, los siguientes puestos: 11*

- 3 Jefes de Sección
- 2 Jefes de Negociado
- 1 Auxiliar Coordinador
- 5 Auxiliares Administrativos

➤ *Dependen del **Servicio de Régimen Interior**, los siguientes puestos: 20*

- 2 Jefes de Sección
- 2 Jefe de Negociado
- 1 Administrativo de apoyo
- 2 Auxiliar de Apoyo Información
- 8 Auxiliares Administrativos
- 1 Jefe de Mantenimiento
- 1 Subalterno repartidor
- 3 Ordenanzas

Cuenta General 2013

- *Dependen del **Servicio de Informática y Comunicaciones**, los siguientes puestos: 8*
- 1 Técnico Gestión de Informática
 - 1 Técnico Apoyo Informática
 - 2 Analista de Aplicaciones
 - 2 Especialistas de Apoyo Informática
 - 2 Especialista Informática
- *Dependen del **Servicio de Coordinación y Gestión FSE**, los siguientes puestos: 8*
- 1 Jefe de Sección
 - 1 Técnico Gestión Empleo y Formación
 - 2 Técnicos Superiores
 - 1 Técnico
 - 1 Auxiliar Coordinador
 - 2 Auxiliar Administrativo

TOTAL SECRETARÍA GENERAL: 71

- *Dependen del **Subdirector General de Formación**, los siguientes puestos: 3*
- 1 Jefe de Servicio de Homologación y Autorización de Acciones y Proyectos, Programación y Evaluación
 - 1 Jefe de Servicio de Ejecución, Seguimiento y Evaluación de Acciones y Proyectos
 - 1 Administrativo

Cuenta General 2013

➤ *Dependen del **Servicio de Ejecución, Seguimiento y Evaluación de Acciones y Proyectos**, los siguientes puestos: **18***

- 2 Jefes de Sección
- 5 Técnicos Gestión Empleo y Formación
- 1 Administrativo
- 10 Auxiliares Administrativos

➤ *Dependen del **Servicio de Homologación, Autorización de Acciones y Proyectos, Programación y Justificación Económica**, los siguientes puestos: **26***

- 2 Jefes de Sección
- 8 Técnicos Gestión de Empleo y Formación
- 2 Jefe de Negociado
- 4 Administrativo
- 9 Auxiliares Administrativos
- 1 Auxiliar de Servicios

▣ Centro de Formación Ocupacional Cartagena: 13

- 1 Director del Centro
- 1 Administrador
- 1 Coordinador Técnico
- 1 Jefe de Estudios
- 2 Técnicos Superiores
- 1 Técnico Gestión de Empleo y Formación
- 4 Auxiliares Administrativos
- 2 Ordenanza

Cuenta General 2013

TOTAL SUBDIRECCIÓN GENERAL DE FORMACIÓN: 60

➤ *Dependen del **Subdirector General de Empleo**, los siguientes puestos: 47*

- 1 Jefe de Servicio de Orientación, Intermediación y Contratos.
- 1 Jefe de Servicio de Fomento de Empleo
- 5 Jefes de Sección
- 19 Técnicos grupos A, B y C
- 1 Jefe de Negociado
- 2 Administrativos
- 2 Auxiliares Coordinadores.
- 1 Auxiliar Especialista
- 15 Auxiliar Administrativo

■ **Oficinas de Empleo: 365**

- 25 Directores Oficinas de Empleo
- 203 Técnicos (incluidos Orientadores Laborales) Grupos A1 y A2.
- 29 Administrativos
- 107 Auxiliares Administrativos
- 1 Ordenanza

TOTAL SUBDIRECCIÓN GENERAL DE EMPLEO: 412



Cuenta General 2013

PERSONAL A FECHA 31 DE DICIEMBRE DE 2013

	Nº DE PERCEPTORES
PERSONAL POLITICO	2
PERSONAL EVENTUAL	-
PERSONAL FUNCIONARIO	512
PERSONAL LABORAL	25
Totales	539

	ALTO CARGO	FUNCIONARIOS	LABORALES	Totales
X	1			1
GRUPO A1 (A)		47	4	51
GRUPO A2 (B)		245	0	245
GRUPO C1 (C)		51	7	58
GRUPO C2 (D)		160	14	174
AGRUP. PROFESIONALES (E)		10	0	10
Totales	1	513	25	539



Cuenta General 2013

RETRIBUCIONES ABONADAS POR TIPO DE PERSONAL. De 01/01/13 a 31/12/13

	Nº DE PERCEPTORES	IMPORTES
PERSONAL POLITICO	2	54.077,41 €
PERSONAL EVENTUAL	0	0,00 €
PERSONAL FUNCIONARIO	512	11.817.659,00 €
PERSONAL LABORAL	25	541.569,95 €
Totales	539	12.413.306,36 €

	AC/FUNCIONARIOS		LABORALES	
	Nº DE PERCEP.	IMPORTES	Nº DE PERCEP.	IMPORTES
AC	1	20.878,91 €		
GRUPO A1 (A)	47	1.611.311,26 €	4	139.195,79 €
GRUPO A2 (B)	245	6.348.503,74 €		
GRUPO C1 (C)	51	1.021.871,77 €	7	136.881,59 €
GRUPO C2 (D)	160	2.758.070,68 €	14	265.492,57 €
AGRUP. PROFESIONALES (E)	10	111.100,05 €		
Totales	514	11.871.736,41 €	25	541.569,95 €



Cuenta General 2013

LQP-M514

Sociedad: SPEF - SP. Empleo y Formación.

D.2) Estado Operativo

Mes: 1 a 12

Gastos presupuestarios	IMPORTE
3 SEGURIDAD, PROTECCIÓN Y PROMOCIÓN SOCIAL	52.017.823,91
* TOTAL	52.017.823,91

3 TASAS, PRECIOS PÚBLICOS Y OTROS INGRESOS	3.258.284,46
4 TRANSFERENCIAS CORRIENTES	56.282.244,08
5 INGRESOS PATRIMONIALES	3.888,64
6 ENAJENACIÓN DE INVERSIONES REALES	22.821,49-
7 TRANSFERENCIAS DE CAPITAL	827.542,00
* TOTAL	60.349.137,69

Cuenta General 2013

CUADRO DE FINANCIACION: SERVICIO REGIONAL DE EMPLEO Y FORMACION

EJERCICIO 2013

FONDOS APLICADOS	2.013	2.012	FONDOS OBTENIDOS	2.013	2.012
1. Recursos aplicados en operaciones de gestión	51.714.769,09	83.435.878,31	1. Recursos procedentes de operaciones de gestión	11.607.212,41	73.886.509,09
a) Reducción de existencias de productos terminados y en curso de fabricación			a) Ventas		
b) Aprovisionamientos			b) Aumento de existencias de productos terminados y en curso de fabricación		
c) Servicios exteriores	2.575.793,71	3.051.666,66	c) Impuestos directos y cotizaciones sociales		
d) Tributos	26.478,09	29.626,03	d) Impuestos indirectos		
e) Gastos de personal	15.922.678,26	15.737.868,36	e) Tasas, precios públicos y contribuciones especiales	3.444,46	7.254,06
f) Prestaciones sociales			f) Transferencias y subvenciones	8.370.304,93	65.285.722,52
g) Transferencias y subvenciones	33.188.419,34	64.616.717,26	g) Ingresos financieros	561.356,56	519.071,86
h) Gastos financieros	1.399,69		h) Otros ingresos de gestión corriente e ingresos excepcionales	2.672.106,46	8.074.460,65
i) Otras pérdidas de gestión corriente y gastos excepcionales			i) Provisiones aplicadas de activos circulantes		
j) Dotación provisiones de activos circulantes					
2. Pagos pendientes de aplicación	22.500.341,61		2. Cobros pendientes de aplicación		21.585.664,42
3. Gastos de formalización de deudas			3. Incrementos directos de patrimonio		
4. Adquisiciones y otras altas de inmovilizado	1.043.052,71	643.003,19	a) En adscripción		
a) Destinados al uso general			b) En cesión		
b) I. inmateriales	242.592,17	233.326,45	c) Otras aportaciones de entes matrices		
c) I. materiales	800.460,54	409.676,74	4. Deudas a largo plazo		
d) I. gestionadas			a) Empréstitos y pasivos análogos		
e) I. financieras			b) Préstamos recibidos		
5. Disminuciones directas de patrimonio	12.704.230,00	500.209,35	c) Otros conceptos		
a) En adscripción	12.704.230,00	500.209,35	5. Enajenaciones y otras bajas de inmovilizado	12.703.291,26	266.323,97
b) En cesión			a) Destinados al uso general		
c) Entregado al uso general			b) I. inmateriales		
6. Cancelación o traspaso a corto plazo de deudas a largo plazo			c) I. materiales	12.703.291,26	266.323,97
a) Empréstitos y otros pasivos			d) I. financieras		
b) Por préstamos recibidos			Cancelación anticipada o traspaso a corto plazo de inmovilizados		
c) Otros conceptos			6. financieros		
7. Provisiones por riesgos y gastos					
TOTAL APLICACIONES	87.962.393,41	84.579.090,85	TOTAL ORÍGENES	24.310.503,67	95.738.497,48
EXCESO DE ORÍGENES S/APLICACIONES			EXCESO DE APLICACIONES S/ORÍGENES		
(AUMENTO DE CAPITAL CIRCULANTE)		11.159.406,63	(DISMINUCIÓN DE CAPITAL CIRCULANTE)	63.651.889,74	



Cuenta General 2013

SERVICIO REGIONAL DE EMPLEO Y FORMACION

VARIACIÓN DE CAPITAL CIRCULANTE (Resumen)	EJERCICIO 2013		EJERCICIO 2012	
	AUMENTOS	DISMINUCIONES	AUMENTOS	DISMINUCIONES
1. Existencias				
2. Deudores	488.310,14	40.864.914,88	55.214.650,28	
a) Presupuestarios		40.864.914,88	54.663.762,70	
b) No presupuestarios	488.310,14		550.887,58	
c) Por administración de recursos de otros entes				
3. Acreedores		36.616.242,87		39.906.269,54
a) Presupuestarios		35.995.248,15		39.893.020,51
b) No presupuestarios		620.994,72		13.249,03
c) Por administración de recursos de otros entes				
4. Inversiones financieras temporales				
5. Empréstitos y otras deudas a corto plazo				
a) Empréstitos y otras emisiones				
b) Préstamos recibidos y otros conceptos				
6. Otras cuentas no bancarias	13.232.021,63		4.013.392,81	
7. Tesorería	108.936,24			8.162.366,92
a) Caja				
b) Banco de España				
c) Otros bancos e instituciones de crédito	108.936,24			8.162.366,92
8. Ajustes por periodificación				
TOTAL	13.829.268,01	77.481.157,75	59.228.043,09	48.068.636,46
VARIACIÓN DEL CAPITAL CIRCULANTE		63.651.889,74	11.159.406,63	



Cuenta General 2013

REMANENTE DE TESORERIA EJERCICIO 2013 SERVICIO REGIONAL DE EMPLEO Y FORMACION		
CONCEPTOS	IMPORTES	
1. (+) Derechos pendientes de cobro		122.422.378,25
- (+) del Presupuesto corriente.	19.299.503,66	
- (+) de Presupuestos cerrados	77.487.114,34	
- (+) de operaciones no presupuestarias	31.449.197,72	
- (+) de operaciones comerciales		
- (-) de dudoso cobro	-3.775.656,71	
- (-) cobros realizados pendientes de aplicación definitiva	-2.037.780,76	
2. (-) Obligaciones pendientes de pago		40.031.937,88
- (+) del Presupuesto corriente	19.632.359,22	
- (+) de Presupuestos cerrados	17.199.106,31	
- (+) de operaciones no presupuestarias	3.200.472,35	
- (+) de operaciones comerciales		
- (-) pagos realizados pendientes de aplicación definitiva		
3. (+) Fondos líquidos	733.407,44	733.407,44
I. Remanente de Tesorería afectado		34.384.366,66
II. Remanente de Tesorería no afectado		48.739.481,15
III. Remanente de Tesorería total (1 - 2 + 3) = (I + II)		83.123.847,81



Cuenta General 2013

REMANENTE DE TESORERÍA EN ORIGEN	
REMANENTES DE FONDOS NO COMPROMETIDOS DEL EJERCICIO 2012 PROCEDENTES DEL SERVICIO PÚBLICO DE EMPLEO ESTATAL	
PARTIDA DE INGRESOS	Remanente
5702/40429 INEM, ESCUELAS TALLER, CASAS DE OFICIOS Y TALLERES DE EMPLEO	480.341,66 €
5702/40415* INFORMACION, ORIENTACION, BUSQUEDA EMPLEO Y AUTOEMPLEO (cantidad no comprometida por C. Educación, Universidades y Empleo correspondiente a las Cooperativas y Sociedades laborales)	625,06 €
TOTAL	480.966,72 €

Cuenta General 2013

ZOA-V011

Sociedad: SPEF - SP. Empleo y Formación.

D.3) INFORMACION DE CARÁCTER FINANCIERO

D.3.2.) Estado de Tesorería

Mes . 1 a 12

ESTADO DE TESORERÍA	IMPORTE
1. COBRO	190.376.551,76
(+) DEL PRESUPUESTO CORRIENTE	41.198.085,54
(+) DE OPERACIONES NO PRESUPUESTARIAS	89.331.691,68
(+) DE PRESUPUESTOS CERRADOS	59.846.774,54
(+) DE OPERACIONES COMERCIALES	
2. PAGO	190.267.615,52
(+) DEL PRESUPUESTO CORRIENTE	32.385.464,69
(+) DE OPERACIONES NO PRESUPUESTARIAS	124.608.815,63
(+) DE PRESUPUESTOS CERRADOS	33.124.883,69
(+) DE OPERACIONES COMERCIALES	
(+) PAGOS POR DEVOLUCIONES DE INGRESOS	148.451,51
I.FLUJO NETO TESORERIA PERIODO/S (1 - 2)	108.936,24
3. SALDO INICIAL DE TESORERIA PERIODO/S	624.471,20
III.SALDO FINAL TESOR. PERIODO/S (I + 3)	733.407,44

Cuenta General 2013

LQP-M517

Sociedad: SPEF - SP. Empleo y Formación.

D.4) EJECUCION DE LOS GASTOS PUBLICOS

D.4.1.) Modificaciones de Crédito

Mes: 1 a 12

Sección	Créd. Extraord.	Supl. Crédito	Ampl. Crédito	Tran. Positivas	Tran. Negativas	Inc. Rtes. Crédito	Créd. Gen. Ingresos	Bajas Anul. Rectif.	Otras Modific.	Total Modific.
57 SERVICIO REGIONAL DE EMPLEO Y FORMACIÓN				4.426.434,22	4.426.434,22-	25.371.006,79	338.399,66			25.709.406,45
* Total				4.426.434,22	4.426.434,22-	25.371.006,79	338.399,66			25.709.406,45

LQP-M518

Sociedad: SPEF - SP. Empleo y Formación.

D.4) EJECUCION DE LOS GASTOS PUBLICOS

D.4.1.) Modificaciones de Crédito

Clasificación Orgánica: 57 SERVICIO PUBLICO REGIONAL EMPLEO Y FORMACION

Mes: 1 a 12

Capítulo	Créd. Extraord.	Supl. Crédito	Ampl. Crédito	Tran. Positivas	Tran. Negativas	Inc. Rtes. Crédito	Créd. Gen. Ingresos	Bajas Anul. Rectif.	Otras Modific.	Total Modific.
1 GASTOS DE PERSONAL				349.290,22	349.290,22-		280.146,66			280.146,66
2 GASTOS CORRIENTES EN BIENES Y SERVICIOS				524.380,00	661.526,00-	87.986,33	24.376,00			24.783,67-
3 GASTOS FINANCIEROS				2.150,00						2.150,00
4 TRANSFERENCIAS CORRIENTES				3.229.114,00	3.094.118,00-	23.752.183,20				23.887.179,20
6 INVERSIONES REALES				321.500,00	321.500,00-	1.530.837,26	33.877,00			1.564.714,26
* Total				4.426.434,22	4.426.434,22-	25.371.006,79	338.399,66			25.709.406,45

LQP-M519

Sociedad: SPEF - SP. Empleo y Formación.

D.4) EJECUCION DE LOS GASTOS PUBLICOS

D.4.1.) Modificaciones de Crédito - Financiación

Mes: 1 a 12

Clasif. Económica	Créd. Extraord.	Créd. Suplemen.	Créd. Ampliaci.	Inc. Remanentes	Cr. Gen. Ingresos	Créd. Rectific.	Otras Modific.	Total Modific.
38101 SEGURIDAD SOCIAL (I.T.)					280.146,66			280.146,66
40404 MODERNIZACIÓN DE LOS SERVICIOS PÚBLICOS D					33.877,00			33.877,00
40606 PROGRAMA LEONARDO DA VINCI					24.376,00			24.376,00
87000 REMANENTE DE TESORERÍA AFECTADO				25.371.006,79				25.371.006,79
* Total				25.371.006,79	338.399,66			25.709.406,45

Cuenta General 2013

LQP-M213

Sociedad: SPEF - SP. Empleo y Formación.

D.4) EJECUCION DE LOS GASTOS PUBLICOS

D.4.2.) Remanentes de Crédito

Clasificación Económica	Remanente Compromt.	Remanent.No Comprom.
10000 RETRIBUCIONES BÁSICAS		195,06
10001 OTRAS REMUNERACIONES		1.544,73
12000 SUELDO		11.426,12-
12001 TRIENIOS		9.738,49
12002 COMPLEMENTO DE DESTINO		28.387,96
12003 COMPLEMENTO ESPECÍFICO DEL PUESTO DE TRABAJO		99.462,67
12004 COMPLEMENTOS PERSONALES Y TRANSITORIOS		54,40
12005 OTRAS REMUNERACIONES		21.949,53
12100 SUELDO		6.928,87
12101 TRIENIOS		319,60
12102 COMPLEMENTO DE DESTINO		1.558,29-
12103 COMPLEMENTO ESPECÍFICO DEL PUESTO DE TRABAJO		799,81-
12105 OTRAS REMUNERACIONES		575,05-
16000 SEGURIDAD SOCIAL		10.193,63
20200 ARRENDAMIENTOS DE EDIFICIOS		
21200 EDIFICIOS		2.219,00
21300 MAQUINARIA		591,00
21301 INSTALACIONES		692,52
21302 UTILLAJE		5,00
21400 ELEMENTOS DE TRANSPORTE		1.223,01-
21500 MOBILIARIO Y ENSERES		1.561,48
21600 EQUIPOS PARA PROCESOS DE INFORMACIÓN		1.830,00
21900 OTRO INMOVILIZADO MATERIAL		1.159,00
22000 ORDINARIO NO INVENTARIABLE		5.491,75
22001 PRENSA, REVISTAS, LIBROS Y OTRAS PUBLICACIONES		343,42
22002 MATERIAL INFORMÁTICO NO INVENTARIABLE		11.355,00
22100 ENERGÍA ELÉCTRICA		1.363,00
22101 AGUA		955,00

Cuenta General 2013

22103 COMBUSTIBLE Y CARBURANTES PARA AUTOMOCION	124,45	2.019,65
22104 VESTUARIO		1.027,19
22106 PRODUCTOS FARMACÉUTICOS Y MATERIAL SANITARIO		206,00
22109 OTROS SUMINISTROS		1.723,01
22200 TELEFÓNICAS	2.421,79	43.095,49-
22201 POSTALES Y TELEGRÁFICAS	16.794,10	5.878,45-
22202 TÉLEX Y TELEFAX		697,00
22203 INFORMÁTICAS		16.271,00
22209 OTRAS COMUNICACIONES		144,00
22300 TRANSPORTES		3.616,00
22401 DE EDIFICIOS Y LOCALES		697,00
22402 DE VEHÍCULOS		3.689,00
22409 DE OTROS RIESGOS		146,00
22500 ESTATALES		479,00
22502 LOCALES		113,25
22601 ATENCIONES PROTOCOLARIAS Y REPRESENTATIVAS		4.724,14
22602 PUBLICIDAD Y PROPAGANDA	3.000,00	6.684,00
22603 JURÍDICOS, CONTENCIOSOS		4.450,62-
22606 REUNIONES, CONFERENCIAS Y CURSOS		257,00
22609 OTROS GASTOS DIVERSOS		253,37
22700 LIMPIEZA Y ASEO	3.707,68	3.686,98
22701 SEGURIDAD		1.419,00
22706 ESTUDIOS Y TRABAJOS TÉCNICOS	3.267,00	22.014,60
22707 ESTUDIOS Y TRAB. TECN. INFORMATIC.Y PROCESO DE DATOS	3.437,95	3.437,95-
22709 OTROS		147,00
23001 REEMBOLSO DE GASTOS DE ALTOS CARGOS		1.236,12
23002 DEL PERSONAL		1.174,30
23101 DE ALTOS CARGOS		1.862,00
23102 DEL PERSONAL		715,65
35000 INTERESES DE DEMORA		500,00
35900 OTROS GASTOS FINANCIEROS		250,31
* 321A DIRECCIÓN Y SERVICIOS GRALES.DE EMPLEO Y FORMACIÓN	32.752,97	209.648,89

Cuenta General 2013

** 5701 DIRECCIÓN Y SERVICIOS GENERALES	32.752,97	209.648,89
12000 SUELDO		41.622,20
12001 TRIENIOS		508,76
12002 COMPLEMENTO DE DESTINO		21.213,73
12003 COMPLEMENTO ESPECÍFICO DEL PUESTO DE TRABAJO		79.277,80
12005 OTRAS REMUNERACIONES		14.259,65
16000 SEGURIDAD SOCIAL		17.538,46
21200 EDIFICIOS		76,00
21300 MAQUINARIA		446,00
21301 INSTALACIONES		446,00
21400 ELEMENTOS DE TRANSPORTE		77,00
21500 MOBILIARIO Y ENSERES		1.113,00
21600 EQUIPOS PARA PROCESOS DE INFORMACIÓN		586,00
21900 OTRO INMOVILIZADO MATERIAL		379,00
22000 ORDINARIO NO INVENTARIABLE		830,24
22001 PRENSA, REVISTAS, LIBROS Y OTRAS PUBLICACIONES		284,00
22002 MATERIAL INFORMÁTICO NO INVENTARIABLE		2.617,00
22100 ENERGÍA ELÉCTRICA		88,00
22101 AGUA		943,00
22109 OTROS SUMINISTROS		925,00
22201 POSTALES Y TELEGRÁFICAS		11.923,00
22203 INFORMÁTICAS		9,00
22209 OTRAS COMUNICACIONES		534,00
22300 TRANSPORTES		855,00
22502 LOCALES		176,00
22602 PUBLICIDAD Y PROPAGANDA		225,00
22603 JURÍDICOS, CONTENCIOSOS		345,00
22606 REUNIONES, CONFERENCIAS Y CURSOS		1.059,00
22609 OTROS GASTOS DIVERSOS		234,00
22701 SEGURIDAD		1.309,00
22703 POSTALES		10.000,00
22706 ESTUDIOS Y TRABAJOS TÉCNICOS		47.839,00

Cuenta General 2013

22709 OTROS		1.833,00
23002 DEL PERSONAL		657,41
23102 DEL PERSONAL		1.315,47
46351 ENTID.PROMOT.PR.ESC.TALLER,CASAS OFIC.Y TAL.EMPLEO		31.741,46
46501 PLANES DE CONTRATACION TEMPORAL		132.663,75
46502 ACTUACI. DE INFORM.ORIENT.BUSQ.EMPLEO Y AUTOEMPLEO		13.527,21
46801 AGENCIAS DE DESARROLLO LOCAL		34.667,08
47501 INICIATIVA EMPRESARIAL Y AUTOEMPLEO		1.497.707,00
47502 INSERCIÓN LABORAL DE PERSONAS DISCAPACITADAS	283.275,47	625.743,04
47505 CUOTAS SOCIALES Y CAPITALIZACION DE PRESTACIONES		1.391,99
47599 OTRAS ACTUACIONES EN MAT.DE EMPLEO Y REL.LABORALES		7.800,00
48109 CONCILIACION DE LA VIDA LABORAL Y FAMILIAR		
48199 OTRAS ACTUAC.MAT.DE PROTECCION Y PROMOCION SOCIAL		2.296,00
48300 BECAS Y AYUDAS PARA ESTUDIOS		130.000,00
48357 ENTID.PROMOT.PR.ESC.TALLER,CASAS OFIC.Y TAL.EMPLEO		6.331,53
48505 CULTURA EMPRESARIAL Y ORIENTACION PROFESIONAL		130,40
48506 EMPLEO PUBLICO INSTITUCIONAL		1.315,46
48509 INICIACION LABORAL DE PERSONAS DISCAPACITADAS		3.001,64
48510 MEDIDAS PARA LA ADAPTACION LABORAL		180,29
48599 OTRAS ACTUACIONES MAT.DE EMPLEO Y RELAC.LABORALES	22.500,00	
64900 OTRO INMOVILIZADO INMATERIAL	18.295,20	28.173,30
77503 INSERCIÓN LABORAL DE PERSONAS DISCAPACITADAS		105.000,00
* 322A FOMENTO DEL EMPLEO	324.070,67	2.883.214,87
** 5702 EMPLEO	324.070,67	2.883.214,87
12000 SUELDO		1.162,39
12001 TRIENIOS		25.069,34
12002 COMPLEMENTO DE DESTINO		20.538,60
12003 COMPLEMENTO ESPECÍFICO DEL PUESTO DE TRABAJO		93.486,15
12004 COMPLEMENTOS PERSONALES Y TRANSITORIOS		64,60
12005 OTRAS REMUNERACIONES		25.338,41
12100 SUELDO		3.000,00
12101 TRIENIOS		200,00

Cuenta General 2013

16000 SEGURIDAD SOCIAL		31.401,54-
20200 ARRENDAMIENTOS DE EDIFICIOS		
21000 INFRAESTRUCTURA Y BIENES NATURALES		1.591,15-
21200 EDIFICIOS		10.948,30
21300 MAQUINARIA	1.466,46	1.452,70
21301 INSTALACIONES	1.699,31	15.102,72-
21302 UTILLAJE		1,00
21400 ELEMENTOS DE TRANSPORTE		1.154,00
21500 MOBILIARIO Y ENSERES		1.191,87
21600 EQUIPOS PARA PROCESOS DE INFORMACIÓN		821,00
21900 OTRO INMOVILIZADO MATERIAL		1.146,00
22000 ORDINARIO NO INVENTARIABLE		8.853,18
22001 PRENSA, REVISTAS, LIBROS Y OTRAS PUBLICACIONES		869,00
22002 MATERIAL INFORMÁTICO NO INVENTARIABLE		2.696,00
22100 ENERGÍA ELÉCTRICA		23.390,42-
22101 AGUA		4.833,43-
22103 COMBUSTIBLE Y CARBURANTES PARA AUTOMOCION		1.092,27-
22107 COMBUSTIBLE Y CARBURANTES CALEFACCION Y OTROS USOS		3.715,81-
22109 OTROS SUMINISTROS		930,49
22200 TELEFÓNICAS		20.650,00
22201 POSTALES Y TELEGRÁFICAS		7.547,00
22203 INFORMÁTICAS		93,00
22209 OTRAS COMUNICACIONES		568,00
22300 TRANSPORTES		4.404,00
22402 DE VEHÍCULOS		427,95
22409 DE OTROS RIESGOS		2.980,02
22502 LOCALES		4.554,94
22602 PUBLICIDAD Y PROPAGANDA		3.987,21
22603 JURÍDICOS, CONTENCIOSOS		145,00
22606 REUNIONES, CONFERENCIAS Y CURSOS	45.942,29	434.462,93
22609 OTROS GASTOS DIVERSOS		150.405,00
22700 LIMPIEZA Y ASEO	2.739,95	1.165,93

Cuenta General 2013

22701 SEGURIDAD		24.659,00
22706 ESTUDIOS Y TRABAJOS TÉCNICOS	511.511,59	252.007,69
22709 OTROS	1.023,64	787,62-
23002 DEL PERSONAL		1.335,80
23102 DEL PERSONAL		2.272,31
42001 ADMÓN.GRAL.CARM.SUB.CONCURR.COMPET. Y OTRAS NO CON	240.000,00	42.817,36
44009 AL INSTITUTO DE TURISMO DE LA REGIÓN DE MURCIA		
46352 CURSOS FORMACION PARA EL EMPLEO	2.581.164,58	11.320,42
47354 CURSOS FORMACION PARA EL EMPLEO	9.590.185,70	75.602,16
48300 BECAS Y AYUDAS PARA ESTUDIOS	44.979,00	256.745,39
48354 CURSOS FORMACION PARA EL EMPLEO	8.412.482,03	10.048,77
48356 PROGRAMAS Y OTROS CURSOS DE FORMACION		23.673,52
62100 EDIFICIOS		1.091.775,52
62600 MOBILIARIO Y ENSERES		698.253,13-
62900 OTROS ACTIVOS MATERIALES		2.181,63-
63200 INSTALACIONES TÉCNICAS		259,62
64500 APLICACIONES INFORMÁTICAS	188.518,00	44.638,80
* 324A FORMACIÓN PROFESIONAL OCUPACIONAL Y CONTINUA	21.621.712,55	1.882.795,87
13100 SALARIOS		
13101 ANTIGÜEDAD		
16000 SEGURIDAD SOCIAL		56.278,71
22706 ESTUDIOS Y TRABAJOS TÉCNICOS		25.651,00
42001 ADMÓN.GRAL.CARM.SUB.CONCURR.COMPET. Y OTRAS NO CON		10.536,08
43106 A LA FUNDACIÓN INTEGRAL		
46350 FORMACION DE RECURSOS HUMANOS	533.518,90	27.663,72
47352 FORMACION DE RECURSOS HUMANOS	1.549.509,50	167.738,50
48356 PROGRAMAS Y OTROS CURSOS DE FORMACION	1.361.117,94	16.052,90
64900 OTRO INMOVILIZADO INMATERIAL	70.004,55	73.337,64
* 324B ACTUACIONES PARA LA CALIDAD PROFESIONAL	3.514.150,89	377.258,55
** 5703 FORMACIÓN	25.135.863,44	2.260.054,42
12000 SUELDO		132.814,82
12001 TRIENIOS		11.178,22

Cuenta General 2013

12002 COMPLEMENTO DE DESTINO		3.408,61-
12003 COMPLEMENTO ESPECÍFICO DEL PUESTO DE TRABAJO		178.460,20
12005 OTRAS REMUNERACIONES		28.853,54
12100 SUELDO		159.561,89
12101 TRIENIOS		870,87
12102 COMPLEMENTO DE DESTINO		12.192,78-
12103 COMPLEMENTO ESPECÍFICO DEL PUESTO DE TRABAJO		11.456,92-
12105 OTRAS REMUNERACIONES		5.306,66-
12400 SUELDO		2.045.938,25
12401 TRIENIOS		4.964,32
12402 COMPLEMENTO DE DESTINO		634.381,06-
12403 COMPLEMENTO ESPECIFICO DEL PUESTO DE TRABAJO		540.914,23-
12404 COMPLEMENTOS PERSONALES Y TRANSITORIOS		1,00
12405 OTRAS REMUNERACIONES		113.895,14-
13100 SALARIOS		770,12
13101 ANTIGÜEDAD		201,12
13102 COMPLEMENTO DE PUESTO DE TRABAJO		566,70-
13103 OTRAS REMUNERACIONES		29,22-
16000 SEGURIDAD SOCIAL		90.488,22
20200 ARRENDAMIENTOS DE EDIFICIOS	2.568,48	124.229,59
21200 EDIFICIOS	0,90	32.400,51
21300 MAQUINARIA	552,99	19.977,53
21301 INSTALACIONES	6.797,24	16.783,55-
21302 UTILLAJE		87,00
21400 ELEMENTOS DE TRANSPORTE		866,00
21500 MOBILIARIO Y ENSERES	1.691,88	260,12
21600 EQUIPOS PARA PROCESOS DE INFORMACIÓN		9.965,00-
21900 OTRO INMOVILIZADO MATERIAL		398,22
22000 ORDINARIO NO INVENTARIABLE		10.519,97
22001 PRENSA, REVISTAS, LIBROS Y OTRAS PUBLICACIONES		318,00
22002 MATERIAL INFORMÁTICO NO INVENTARIABLE		17.785,68-
22100 ENERGÍA ELÉCTRICA		20.090,43-

Cuenta General 2013

22101 AGUA		3.057,30-
22103 COMBUSTIBLE Y CARBURANTES PARA AUTOMOCION		510,00
22104 VESTUARIO		988,00
22109 OTROS SUMINISTROS		842,25
22200 TELEFÓNICAS		79.436,00
22201 POSTALES Y TELEGRÁFICAS	1.218,92	26.540,86
22203 INFORMÁTICAS		206,00
22209 OTRAS COMUNICACIONES		103,00
22300 TRANSPORTES		9.073,50
22409 DE OTROS RIESGOS		10.079,32
22502 LOCALES		20.615,64-
22603 JURÍDICOS, CONTENCIOSOS		18,00
22606 REUNIONES, CONFERENCIAS Y CURSOS		402,00
22609 OTROS GASTOS DIVERSOS		36,00
22700 LIMPIEZA Y ASEO	24.713,08	5.243,17-
22701 SEGURIDAD	5.469,82	70.004,27
22703 POSTALES		121,52-
22706 ESTUDIOS Y TRABAJOS TÉCNICOS	4.000,01	5.915,16-
22709 OTROS		1.018,00
23002 DEL PERSONAL		1.950,66
23102 DEL PERSONAL		4,73
62100 EDIFICIOS	2.758,80	203.818,20
62200 INSTALACIONES TÉCNICAS		8.617,60-
62600 MOBILIARIO Y ENSERES	15.423,89	14.041,39
62700 EQUIPOS PARA PROCESOS DE INFORMACIÓN	36.950,84	27.156,44-
62900 OTROS ACTIVOS MATERIALES	1.156,76	2.883,73-
63100 EDIFICIOS		11.484,95
63200 INSTALACIONES TÉCNICAS		733,43
63600 MOBILIARIO Y ENSERES		8.166,85
63700 EQUIPOS PARA PROCESOS DE INFORMACIÓN		5.000,00
64500 APLICACIONES INFORMÁTICAS	43.003,40	243.826,89
* 312A PRESTACIONES A LOS DESEMPLEADOS	146.307,01	2.071.057,27



Cuenta General 2013

** 5704 INTERMEDIACIÓN Y CONTRATOS	146.307,01	2.071.057,27
*** Total	25.638.994,09	7.423.975,45



Cuenta General 2013

LQP-M522

Sociedad: SPEF - SP. Empleo y Formación.

D.4) EJECUCION DE LOS GASTOS PUBLICOS

D.4.3.) Clasificación Funcional del Gasto

Mes: 1 A 12

Programa	Crédito Inicial	Modificaciones	Créd.Definitivo	Gtos Comprometidos	Oblig.Recon.Netas	Reman.de Crédito	Pagos	Oblig.Pend.Pago
312A PRESTACIONES A LOS DESEMPLEADOS	12.842.791,00	775.326,09	13.618.117,09	11.547.059,82	11.400.752,81	2.217.364,28	10.920.583,89	480.168,92
321A DIRECCIÓN Y SERVICIOS GRALES.DE EMPLEO Y F	3.150.737,00	181.402,08-	2.969.334,92	2.759.686,03	2.726.933,06	242.401,86	2.500.060,22	226.872,84
322A FOMENTO DEL EMPLEO	15.871.234,00	6.525.120,77	22.396.354,77	19.513.139,90	19.189.069,23	3.207.285,54	9.856.490,83	9.332.578,40
324A FORMACIÓN PROFESIONAL OCUPACIONAL Y CONTIN	22.673.941,00	17.809.277,96	40.483.218,96	38.600.423,09	16.978.710,54	23.504.508,42	7.988.190,05	8.990.520,49
324B ACTUACIONES PARA LA CALIDAD PROFESIONAL	4.832.684,00	781.083,71	5.613.767,71	5.236.509,16	1.722.358,27	3.891.409,44	1.120.139,70	602.218,57
* Total	59.371.387,00	25.709.406,45	85.080.793,45	77.656.818,00	52.017.823,91	33.062.969,54	32.385.464,69	19.632.359,22

Cuenta General 2013

LQP-M523

Sociedad: SPEF – SP. Empleo y Formación

D.4) EJECUCION DE LOS GASTOS PUBLICOS

D.4.4) **Proyectos de Inversión**

Proyecto	Presupuesto	Inicio	Final	Inversión	Ej. 2014	Ej. 2015	Ej. 2016	Posteriores	Fin.Propia	Fin.Afectada	Fin.Externa
32455 UNIVERSIDAD MURCIA-PRACTICAS EN EMPRESAS		2.003	2.011								
32456 UNIV POLITEC CARTAGENA-PRACT.EMPRESAS		2.003	2.011								
32457 FORMACION DESEMPLEADOS. CCLL.		2.003	2.014	221.216,38							
32458 FORMACION MUJERES.CCLL.		2.003	2.011								
32459 FORMAC OTROS COLECT RIESGO EXCL SOC.CCLL		2.003	2.013								
32460 FORMACION DESEMPLEADOS.EMPRESAS PRIVADAS		2.003	2.014	508.457,96							
32461 ACTUA.NIVEL COMPETENC.TRABAJADORES E.PRI		2.003	2.014	183.616,96							
32464 FORMACION DESEMPLEADOS. FAMILIAS E ISFL.		2.003	2.014	105.775,00							
32465 FORMACION MUJERES.FAMILIAS E ISFL.		2.003	2.012								
32466 ACTUALIZ.NIVEL COMPETENCIA TRABAJ.ISFL.		2.003	2.014	313.110,00							
32467 INTEGRACION DEL DISCAPACITADO. FA E ISFL		2.003	2.014	100.200,00							
32468 INTEGRAC COLECTIVOS RIESGO EXCL.SOC.ISFL		2.003	2.013	12.800,00							
32469 CREAC EMPRESA Y BUSQU NUEVOS YACIM EMPLE		2.003	2.012								
32470 FORMACION TECNICO CIENTIFICA		2.004	2.005								
32471 CAM.COMERCIO MURCIA,LORCA Y CART.FORMAC.		2.003	2.011								
32472 FUNDAC UNIVERSIDAD EMPRESA.CONVENIO FORM		2.003	2.011								
32473 DIFUSION DE LA FORMACION OCUPACIONAL		2.003	2.008								
32474 A LA FUNDACION INSTIT PARA LA FORMACION		2.004	2.004								
32475 FUNDACIÓN SENECA.INVERS. CAPITAL HUMANO		2.003	2.011								
32476 DOTAC Y EQUIPAM SERV CALIDAD PROFESIONAL		2.004	2.004								
32477 ESTUD DE FORMAC E INSERC MERCADO LABORAL		2.005	2.005								
32478 ESTUDIOS PREPAR.SEGUIM.CONTROL DEL FSE		2.004	2.014	5.397,81							
32479 AL INSTITUTO PARA LA FORMACION		2.003	2.003								
32480 PRACTICAS PROFESIONALES NO LABORALES		2.003	2.009								
32481 BECAS Y AYUDAS PARA ESTUDIOS		2.003	2.014	1.858.361,91							
32482 CURSOS FORMAC.PLAN FIP (EMPRESAS PVDAS.)		2.003	2.013	600,00							
32483 DOTACION EQUIPAMIENTO SERVICIOS FORMACIO		2.003	2.010								

Cuenta General 2013

32484 DOTACION EQUIPAM SERV GEN EMPLEO FORMAC		2.005	2.010								
32485 BECAS ALUMNOS ESCUELAS-TALLER Y C.OFICIO		2.003	2.014								
32486 SUBV. ENTID PROMOTORAS ET/CO/TE (EISFL)		2.003	2.013								
32487 SUBVENCION ENTID.PROMOT.GAST.FORM.Y FUNC		2.004	2.007								
32490 DOTACION EQUIPAMIENTOS SERVICIO		2.005	2.005								
32491 ESTUDIOS PREPAR.SEGUIM.CONTROL DEL FSE		2.003	2.014	25.591,50							
32492 INICIATIVAS DE DESARROLLO RURAL		2.003	2.011								
32493 AGENTES DE DESARROLLO LOCAL		2.003	2.014	1.158.384,92							
32494 CENTROS Y PROGRAMAS DE DESARROLLO LOCAL		2.003	2.010								
32495 PLANES CONTRAT TEMPORAL TRABAJ DESEMPLEA		2.003	2.013								
32496 ACT INFOR ORIENT Y BUSQ EMPLEO Y AUTOEM		2.003	2.013								
32497 OTRAS ACTUAC. DESARROLLO Y COOP. LOCAL		2.003	2.012								
32498 PROGRAMA DE AUTOEMPLEO PARA DESEMPLEADOS		2.003	2.014	2.747.100,00							
32499 EMPLEO AUTONOMOS (MTAS)		2.004	2.005								
32500 CONTRATACION DESEMPLEADOS		2.003	2.013	3.600,00							
32501 CONTRATACION DESEMPLEADOS LARGA DURACION		2.004	2.005								
32502 CONTRATACION DESEMPLEADOS JOVENES		2.004	2.005								
32503 FOM EMPL INDEF TRABAJADORES MINUSVALIDOS		2.003	2.014	936.912,71							
32504 CONTRATACION MUJERES		2.004	2.005								
32549 AUTOEMPLEO MUJERES		2.004	2.005								
32550 INSERC MERCADO ORDIN PERSONAS DISCAPACT		2.003	2.011								
32551 CENTROS ESPECIALES DE EMPLEO GAST.SALARI		2.003	2.014	3.851.962,39							
32553 SUBVENCIÓN EMPRESAS CALIFICADAS I+E		2.003	2.012								
32554 CONS.COMARCALES EMPLEO. CENTRAL SINDICAL		2.003	2.011								
32555 CULTURA EMPRESARIAL		2.003	2.011								
32556 ORIENTACION PROFESIONAL		2.003	2.011								
32557 ORIENTACION PROFESIONAL JOVENES		2.004	2.005								
32558 ORIENTACION PROFESIONAL MAYORES		2.004	2.005								
32560 INSERC LABORAL PERSONAS DISCAPACITADAS		2.003	2.014	469.072,36							
32561 SUB CUOTAS SEG SOC CAPITALIZAC PRESTACIO		2.003	2.014	101.957,99							
32562 ACT. INFOR ORIENT, BUSQ EMPLEO Y AUTOEMP		2.003	2.013								
32563 DESARROLLO FORMULAS REPARTO EMPLEO		2.004	2.004								



Cuenta General 2013

32564 ADECUACIÓN Y MEJORA DE OFICINAS D EMPLEO		2.003	2.010											
32565 EMPLEO PUBL.INSTIT.PARA INSTIT.S/F LUCRO		2.003	2.014											
32566 EMPLEO PUBLICO INSTITUCIONAL		2.003	2.007											
32567 EMPLEO PUBLICO REGIONAL.ADMINST.REGIONAL		2.004	2.004											
32568 SUBV. ENTIDADES PROMOTORAS ET/CO/TE		2.003	2.014	6.340.856,85										
32569 BECAS CURSOS DE FORMACIÓN ESCUELS TALLER		2.003	2.003											
32570 OBSERVATORIO EMPLEO		2.005	2.010											
32571 DIFUSION Y DIVULGACION SEF		2.004	2.011											
32572 CAMPAÑAS DIFUSIÓN Y DIVULGACIÓN F.P.O.		2.004	2.009											
32573 BECAS ALUMNOS PERSONAS DESFAVORECIDAS		2.004	2.013											
32574 AGENCIAS DESARROLLO LOCAL		2.004	2.011											
32575 A ENTID.PROMOT.GASTOS FORMAC. Y FUNCION.		2.003	2.003											
32576 SUBV.ENTID.PROMOT. GASTOS FORMAC Y FUNC.		2.004	2.008											
32577 TRANSF.CONTRATOS TEMPORALES EN INDEFINID		2.004	2.011											
32578 SUBV.CURSOS FORMACIÓN PLAN FIP(ADM.REG.		2.004	2.007											
32579 CREAC.Y MANTEN.CENTROS ESPECIALES EMPLEO		2.004	2.005											
32580 A CARM CONTR.TEMP.DEEMPL.EMPL.PÚBL.INST.		2.004	2.012											
33622 CURSOS FORMAC.PLAN FIP (FAMILIAS E ISFL)		2.004	2.010											
33623 CURSOS DE FORMACIÓN PLAN FIP (CC.LL.)		2.004	2.008											
33624 CURSOS DE FORMACIÓN PLAN FIP (ESTADO)		2.004	2.004											
33625 CURSOS FORMAC.PLAN FIP (EMPR.PBCAS.REG.)		2.004	2.007											
33626 MODERNIZACION SIST.PUBLIC.REG.EMPLEO		2.004	2.014	165.924,21										
33627 PROGRAMAS EXPERIMENTALES		2.004	2.011											
33628 PROGRAMA EXPERIMENTALES ENTIDADES		2.004	2.011											
33629 PLAN FIP, REMANENTE 2002		2.004	2.004											
33630 PLAN FORMACIÓN CONTINUA		2.004	2.011											
33631 ADQUIS.CENTRALIZ.LICENCIAS INFORMÁTICAS		2.004	2.004											
33633 REMANENTE TESORERIA 2003		2.004	2.005											
33634 PLAN FORMACIÓN CONTINUA GASTOS CORRIENT		2.005	2.011											
33635 AL CONSORCIO CEIS.PROYECTO EQUAL-INTEGRA		2.005	2.014											
33636 EMPLEO AUTÓNOMOS (MTAS)		2.005	2.013	330.000,00										
33637 APLICACIONES INFORMÁTICAS AREA DE EMPLEO		2.006	2.010											

Cuenta General 2013

33638 GT.FUNCIONAMIENTO OBSERVATORIO DE EMPLEO		2.005	2.011									
33639 CEE- ACTIVOS FIJOS Y ADPT PTOS. TRABAJO		2.005	2.013									
33640 MANTENIMIENTO COMPLEJO ASE-INFANTE		2.006	2.006									
33642 DA VINCI PROQUALINDT		2.005	2.007									
33643 DA VINCI PRY PROQUALINDT, AL EXTERIOR		2.006	2.006									
33644 Asoc.Española E.N.D.Proy.Da Vinci Proqua		2.005	2.012									
33645 A LA ADMON. REG. AY PREVIAS A JUBILACIÓN		2.005	2.005									
33647 BECAS CUR.FOR.NAC.-PL.PER.CNFO CARTAGENA		2.005	2.005									
33648 MODERNIZACIÓN-ARREN. LOCALES OFIC.EMPLEO		2.005	2.005									
33649 CAMPAÑA DIFUSIÓN-DIVULGACIÓN ACT.EMPLEO		2.005	2.005									
33650 REMANENTE TESORERÍA 2004 OP.CORRIENTES		2.005	2.005									
33651 REMANENTE TESORERÍA 2004 OP.CAPITAL		2.005	2.005									
33652 A ADMON REGIONAL-EMPLEO PUBLICO INSTITUC		2.006	2.006									
33653 MANTENIMIENTO DE OFICINAS DE EMPLEO		2.006	2.006									
33654 DES.SIMUL.VIRT.CALDERA VAPOR/COLUM.RECTI		2.007	2.014	16.843,20								
33655 BECAS CURSOS NACIONAL. CNFO CARTAGENA 07		2.007	2.008									
33656 CURSOS NACIONALES CNFO CARTAGENA 2007		2.007	2.008									
33657 A F.I.S.L-ACTUAL.NIV.COMP.TRAB.2000-2006		2.007	2.009									
33658 ASISTENCIA TÉCNICA FSE 2000-2006		2.007	2.009									
33659 A F.S.I.L.-FORMAC.DESEMPLEADOS 2000-2006		2.007	2.009									
33660 INTEG.COLECT.RIESG.EXCLUS.SOC. 2000-2006		2.007	2.009									
33661 INTEGRACION DEL DISCAPACITADO 2000-2006		2.007	2.009									
33662 A EMP.PRIV.-ACT.NIV.COMP.TRAB.2000-2006		2.007	2.009									
33663 A EMP.PRIV-FORMAC.DESEMPLEADOS 2000-2006		2.007	2.009									
33664 A CORP.LOCAL-FORM.DESEMPLEADOS 2000-2006		2.007	2.009									
33665 ELAB.CERT.PROF.FAM.QUIMICA-C.NAC.CARTAG.		2.007	2.008									
33666 ELAB.PRUEB.EVAL-FAM.QUIMICA.C.NAC.CARTAG		2.007	2.008									
33667 REV.PRUEB.EVAL.FAM.QUIMICA-C.NAC.CARTAG.		2.007	2.008									
33668 GASTOS GENERALES FUNCIONAM.PROGRAMA 312A		2.007	2.014	1.337.104,60								
33674 DOTACIÓN Y EQUIPAMIENTO OFICINAS EMPLEO		2.004	2.010									
34722 ASISTENCIA AL AUTOEMPLEO		2.005	2.005									
34723 ASISTENCIA AL AUTOEMPLEO		2.005	2.005									

Cuenta General 2013

34724 FORMACIÓN DESEMPLEADOS		2.005	2.005																	
34725 A LA ADMÓN REGIONAL IES ALMIRANTE BASTAR		2.005	2.011																	
34726 REGION DE MURCIA TURISTICAFORMACIÓN DESE		2.005	2.005																	
34728 Tutorías Individualizadas para el empleo		2.005	2.007																	
34730 GASTOS FUNCIONAMIENTO FOMENTO DEL EMPLEO		2.005	2.014	585,88																
34731 Gastos Funciona.Direcc. y Serv. Grles		2.005	2.014	457.139,12																
34732 Gastos Funcionamiento Form. Prof. Ocupa.		2.005	2.014	145.846,62																
34733 TUTORIAS INDIVIDUALIZADAS PARA EL EMPLEO		2.005	2.008																	
34735 CURSOS NACIONALES C.F.P.O.CARTAGENA		2.005	2.008																	
36131 EMPLEO PUBL INSTITUCIONAL-UNIVERSIDADES		2.006	2.012																	
36132 GABINETES ORIENT E INSE LABOR DISCAPACIT		2.006	2.006																	
36133 ADAPTACION PTOS.TRABAJO CONTR DISCAPACTAD		2.006	2.014																	
36134 BECAS Y AYUDAS PLAN FIP CNFO CARTAGENA		2.006	2.006																	
36135 BECAS CURSOS NACIONALES CNFO CARTAGENA		2.006	2.008																	
36136 DOTACIÓN Y EQUIPAMIENTO CNFPO CARTAGENA		2.006	2.011																	
36137 REG.MURCIA TURISTICA ACTUALIZ.COMP.TRABJ		2.006	2.006																	
36138 FUNDACIÓN UNIVERSID.CATOLICA SAN ANTONIO		2.006	2.011																	
36139 Confederation Francaise E.N.D.P.Da Vinci		2.006	2.007																	
36140 The British Institute N.D.T.P.da Vinci		2.006	2.007																	
36141 PLANES COMARCALES CALIDAD FORM. PROFESIO		2.006	2.006																	
36142 UNIDADES APOYO CENTROS ESPECIALES EMPLEO		2.006	2.013	205.072,52																
36143 GABINETES ORIENT E INSE LAB PERS DISC FI		2.006	2.014	211.959,00																
36144 Deutsche Gesellschaft Z.f.P P. Da Vinci		2.006	2.007																	
36145 DESAR.SIMULA.VIRTU.CALDERA VAPOR/COL.REC		2.006	2.006																	
36146 DISEÑO/ELABOR.PROG/GUÍA CURSO INSTAL.RAD		2.006	2.006																	
36147 A ADMON REG.ACTUALIZ.NIVEL COMPET.TRABAJ		2.006	2.006																	
36148 ASIST.TÉCN.ACTUALIZ.FPO.FAM.PROF.IND.QUI		2.006	2.006																	
36149 PARTICIPAC.EN FERIAS UNIVERSIT.DE EMPLEO		2.006	2.008																	
37381 CONSEJ.AGRICULT. Y AGUA. CURSOS PLAN FIP		2.007	2.009																	
37382 I.E.S CARLOS III. CURSOS PLAN FIP		2.007	2.008																	
37383 I.E.S. LA FLOTA. CURSOS PLAN FIP.		2.007	2.008																	
37384 IES ALMIRANTE BASTARRECHE CURSOS PLN FIP		2.007	2.008																	



Cuenta General 2013

37387 CONSEJ.AGRICULT.FORMACIÓN TRABAJ.EN ACT.		2.007	2.013	9.015,00							
37388 CAMPAÑAS DIF.PROFESIONES BAJO EMPLEO FEM		2.007	2.010								
37389 PLAN DE CALIDAD EN LA FORMAC.OCUPACIONAL		2.007	2.010								
37390 FOROS DE TECNICAS Y HABILIDADES LABORAL.		2.007	2.007								
37392 PLATAFORMA INFORMATICA ORIEN PROFESIONAL		2.007	2.010								
37393 RED INTEGRADA DE SERVICIOS ORIENTACION		2.007	2.007								
37395 IES LA FLOTA.FORMACIÓN TDORES EN ACTIVO		2.007	2.011								
37396 IES CARLOS III.FORMACION TDORES EN ACT.		2.007	2.011								
37397 PLAN PERFEC FORMADORES. CURSOS CFCCART		2.007	2.008								
37398 PLAN MOVILIDAD: PRACTICAS CNFPOC		2.007	2.008								
37471 INSERCIÓN COLECTIVOS DE EXCLUSIÓN SOCIAL		2.007	2.011								
37472 CENTRO CUALIFIC.TURISTICA S.A.CURSOS FIP		2.007	2.008								
37473 REGION MURCIA TURIST.S.A.ACT.COMPET.TRAB		2.007	2.012								
* Total		336.795	337.567	21.824.464,89							

Cuenta General 2013

REGISTRO DE CONTRATOS

Número e importe de los contratos realizados por la Administración
según el sistema de adjudicación

PERIODO: de 01/01/2013 a 31/12/2013

TIPO DE CONTRATO: Todos

ÓRGANO DE CONTRATACIÓN: CARM - SERVICIO REGIONAL DE EMPLEO Y FORMACIÓN

ÓRGANO DE CONTRATACIÓN	VARIOS CRITERIOS		PROC. NEGOCIADO		ÚNICO CRITERIO		TOTAL	
	Nº	Importe €	Nº	Importe €	Nº	Importe €	Nº	Euros
CARM - C. DE EDUCACIÓN, UNIVERSIDADES Y EMPLEO - SERVICIO REGIONAL DE EMPLEO Y FORMACIÓN	3	491.655,00	6	88.081,82	10	180.501,08	19	760.237,90
TOTAL	3	491.655,00	6	88.081,82	10	180.501,08	19	760.237,90
Total Nº contratos: 19		Total Importe €: 760.237,90						

Número e importe de los contratos realizados por la Administración
según el tipo de contrato

PERIODO: de 01/01/2013 a 31/12/2013

TIPO DE CONTRATO: Todos

ÓRGANO DE CONTRATACIÓN: CARM - SERVICIO REGIONAL DE EMPLEO Y FORMACIÓN

ÓRGANOS DE CONTRATACIÓN	SUMINISTROS		SERVICIOS		PRIVADOS		TOTAL	
	Nº	Importe €	Nº	Importe €	Nº	Importe €	Nº	Importe €
CARM - C. DE EDUCACIÓN, UNIVERSIDADES Y EMPLEO - SERVICIO REGIONAL DE EMPLEO Y FORMACIÓN	1	106.000,00	17	648.556,08	1	5.681,82	19	760.237,90
TOTAL	1	106.000,00	17	648.556,08	1	5.681,82	19	760.237,90
Total Nº contratos: 19		Total Importe €: 760.237,90						

No se han registrado contratos con los siguientes tipos: OTROS, SECTORES AGUA, ENERGÍA, TRANSPORTES Y COMUNICACIONES, ADMINISTRATIVOS ESPECIALES, COLABORACIÓN ENTRE SECTOR PÚBLICO Y PRIVADO, GESTIÓN DE SERVICIOS PÚBLICOS, CONCESIÓN OBRAS PÚBLICAS, OBRAS.



Cuenta General 2013

REGISTRO DE CONTRATOS

Bajas según el procedimiento de Adjudicación (Agrupado)

PERIODO: de 01/01/2013 a 31/12/2013

TIPO DE CONTRATO: Todos

ÓRGANO DE CONTRATACIÓN: CARM - SERVICIO REGIONAL DE EMPLEO Y FORMACIÓN

Tipo de licitación	Nº	Importe Licitación	Importe Adjudicación	Diferencia	% Baja
VARIOS CRITERIOS	3	585.396,19 €	491.655,00 €	93.741,19 €	16,01 %
ÚNICO CRITERIO	10	292.770,00 €	180.501,08 €	112.268,92 €	38,35 %
NEGOCIADO	6	115.654,00 €	88.081,82 €	27.572,18 €	23,84 %
Total	19	993.820,19 €	760.237,90 €	233.582,29 €	23.5 %

Cuenta General 2013

REGISTRO DE CONTRATOS

Listado de contratistas a los que se le ha adjudicado contratos
según el tipo de contrato

PERIODO: de 01/01/2013 a 31/12/2013

TIPO DE PROCEDIMIENTO: Todos

ÓRGANO DE CONTRATACIÓN: CARM - SERVICIO REGIONAL DE EMPLEO Y FORMACIÓN

REGISTRO	TIPO DE CONTRATO	IMPORTE €	CIF/NIF	ADJUDICATARIO
31/2013	SERVICIOS	19.600,00	B30772826	E-PAPIROS, S.L.
32/2013	SERVICIOS	57.855,00	B79031290	PRICEWATERHOUSE COOPERS AUDITORES, S.L.
162/2013	SERVICIOS	9.900,00	29038499X	MARTINEZ GARCIA, JOSE
294/2013	SERVICIOS	36.199,24	B30469035	SINERGIA TECNOLOGICA SLU
297/2013	SUMINISTROS	106.000,00	A60613882	J.B.-FISER SA
348/2013	SERVICIOS	327.800,00	B84634526	HUMANITAE EMPLEO INNOVACION SL
359/2013	SERVICIOS	2.100,00	B30304562	REDYSER TRANSPORTE SL
371/2013	PRIVADOS	5.681,82	B30333298	COMERCIAL SUMILU SL
382/2013	SERVICIOS	13.600,00	48421235W	JARA CUTILLAS, LUISA CONSOLACION
383/2013	SERVICIOS	30.886,08	25920194E	RIZQUEZ JIMENEZ JUAN JOSE
384/2013	SERVICIOS	9.000,00	48421235W	JARA CUTILLAS, LUISA CONSOLACION
385/2013	SERVICIOS	16.560,00	22437141C	FENOR LOPEZ,MANUEL
386/2013	SERVICIOS	11.700,00	48421235W	JARA CUTILLAS, LUISA CONSOLACION
387/2013	SERVICIOS	8.550,00	48421235W	JARA CUTILLAS, LUISA CONSOLACION
388/2013	SERVICIOS	1.680,00	48421235W	JARA CUTILLAS, LUISA CONSOLACION
389/2013	SERVICIOS	49.010,00	B30819759	INGENIO TECNOLOGÍAS DE LA INFORMACIÓN, SL



Cuenta General 2013

REGISTRO	TIPO DE CONTRATO	IMPORTE €	CIF/NIF	ADJUDICATARIO
390/2013	SERVICIOS	23.085,00	A30688956	ASESORIA SERVICIOS DE INGENIERIA Y GESTION MEDIOAMBIENTAL, SAL
391/2013	SERVICIOS	16.430,00	Q3070001G	COL OF DE QUIMICOS DE MURCIA
479/2013	SERVICIOS	14.600,76	B73193450	MAGASEGUR, S.L

Cuenta General 2013

D.4) EJECUCION DE LOS GASTOS PUBLICOS

D.4.6) Transferencias y Subvenciones concedidas

Subvenciones Corrientes				
NORMATIVA	FINALIDAD	CONCEDIDO 2013	LIQUIDADO 2013	PTE. LIQUIDAR 2013
Orden de 5 de julio de 2013, del Presidente del Servicio Regional de Empleo y Formación, por la que se regula la formación de oferta dirigida prioritariamente a trabajadores desempleados, mediante la ejecución de acciones y proyectos de formación y la realización de prácticas profesionales no laborales, y se establecen las bases reguladoras de subvenciones destinadas a tal fin, en el ámbito de la Comunidad Autónoma de la Región de Murcia (BORM nº 159 de 11 de julio).	**** 32457 FORMACION DESEMPLEADOS. CCLL.	397.833,00	0,00	397.833,00
Orden de 5 de julio de 2013, del Presidente del Servicio Regional de Empleo y Formación, por la que se regula la formación de oferta dirigida prioritariamente a trabajadores desempleados, mediante la ejecución de acciones y proyectos de formación y la realización de prácticas profesionales no laborales, y se establecen las bases reguladoras de subvenciones destinadas a tal fin, en el ámbito de la Comunidad Autónoma de la Región de Murcia (BORM nº 159 de 11 de julio).	**** 32460 FORMACION DESEMPLEADOS. EMPRESAS PRIVADAS	1.112.482,00	0	1.112.482,00
Orden de 5 de julio de 2013, del Presidente del Servicio Regional de Empleo y Formación, por la que se regula la formación de oferta dirigida prioritariamente a trabajadores desempleados, mediante la ejecución de acciones y proyectos de formación y la realización de prácticas profesionales no laborales, y se establecen las bases reguladoras de subvenciones destinadas a tal fin, en el ámbito de la Comunidad Autónoma de la Región de Murcia (BORM nº 159 de 11 de julio).	**** 32464 FORMACION DESEMPLEADOS. FAMILIAS E ISFL	1.175.686,60	0	1.175.686,60
Orden de 5 de julio de 2013, del Presidente del Servicio Regional de Empleo y Formación, por la que se regula la formación de oferta dirigida prioritariamente a trabajadores desempleados, mediante la ejecución de acciones y proyectos de formación y la realización de prácticas profesionales no laborales, y se establecen las bases reguladoras de subvenciones destinadas a tal fin, en el ámbito de la Comunidad Autónoma de la Región de Murcia (BORM nº 159 de 11 de julio).	**** 32467 INTEGRACIÓN DISCAPACITADOS. FAMILIAS E ISFL	189.222,50	100.200,00 €	89.022,5
Orden de 5 de julio de 2013, del Presidente del Servicio Regional de Empleo y Formación, por la que se regula la formación de oferta dirigida prioritariamente a trabajadores desempleados, mediante la ejecución de acciones y proyectos de formación y la realización de prácticas profesionales no laborales, y se establecen las bases reguladoras de subvenciones destinadas a tal fin, en el ámbito de la Comunidad Autónoma de la Región de Murcia (BORM nº 159 de 11 de julio).	**** 32481 BECAS Y AYUDAS PARA ESTUDIOS	1.686.481,260	1.686.481,26	0

Cuenta General 2013

Orden de 10 de febrero de 2011, del Presidente del Servicio Regional de Empleo y Formación, por la que se aprueban las bases reguladoras y el procedimiento para la concesión de subvenciones en los programas de Escuelas Taller y Casas de Oficios, Talleres	**** 32485 BECAS ALUMNOS ESCUELAS-TALLER Y C.OFI	0,00	0,00	0,00
Orden de 10 de febrero de 2011, del Presidente del Servicio Regional de Empleo y Formación, por la que se aprueban las bases reguladoras y el procedimiento para la concesión de subvenciones en los programas de Escuelas Taller y Casas de Oficios, Talleres	**** 32486 SUBV. ENTID PROMOTORAS ET/CO/TE (EISF)	0,00	0,00	0,00
Orden de 3 de mayo de 2011, del Presidente del Servicio Regional de Empleo y Formación, por la que se aprueban las bases reguladoras de subvenciones destinadas al Fomento del Desarrollo Local (BORM Nº 105 de 10 de mayo de 2011), Modificado por Orden de 29	**** 32493 AGENTES DE DESARROLLO LOCAL	1.158.384,92	1.158.384,92	0,00
Orden de 28 de enero de 2011, del Presidente del Servicio Regional de Empleo y Formación, por la que se aprueban las bases reguladoras de las subvenciones correspondientes a los programas de Iniciativas de Desarrollo Rural y de Empleo Local e Institucionales	**** 32495 PLANES CONTRAT TEMPORAL TRABAJ DESEMP	0,00	0,00	0,00
Orden de 13 de julio de 2012, del Presidente del Servicio Regional de Empleo y Formación, por la que se aprueban las bases reguladoras de subvenciones del programa de Orientación Profesional (BORM nº 168 de 21 de julio de 2012).	**** 32496 ACT INFOR ORIENT Y BUSQ EMPLEO Y AUT	0,00	0,00	0,00
Orden de 3 de mayo de 2011, del Presidente del Servicio Regional de Empleo y Formación, por la que se aprueban las bases reguladoras de subvenciones destinadas al Fomento del Desarrollo Local (BORM Nº 105 de 10 de mayo de 2011), Modificado por Orden de 29	**** 32497 OTRAS ACTUAC. DESARROLLO Y COOP. LOCA	0,00	0,00	0,00
Orden de 3 de marzo de 2011, del Presidente del Servicio Regional de Empleo y Formación, por la que se aprueban las bases reguladoras del Programa de Subvenciones para el Fomento del Autoempleo (BORM nº 59 de 12/03/2011).	**** 32498 PROGRAMA DE AUTOEMPLEO PARA DESEMPLEA	2.747.100,00	2.747.100,00	0,00
Orden de 11 de diciembre de 2009, del Presidente del Servicio Regional de Empleo y Formación, por la que se aprueban las Bases Reguladoras de los Programas de Subvenciones para el Fomento del Empleo Estable y de Calidad y del Autoempleo (BORM nº 289 de 16	**** 32500 CONTRATACION DESEMPLEADOS	3.600,00	3.600,00	0,00
Real decreto 1451/1983, de 11 de mayo, por el que en cumplimiento de lo previsto en la ley 13/1982, de 7 de abril, se regula el empleo selectivo y las medidas de fomento del empleo de los trabajadores minusválidos, modificado por Real Decreto 170/2004, de	**** 32503 FOM EMPL INDEF TRABAJADORES MINUSVALI	572.215,87	572.215,87	0,00

Cuenta General 2013

Orden de 29 de marzo de 2010, del Presidente del Servicio Regional de Empleo y Formación, de bases reguladoras de los programas de subvenciones para el Fomento de la integración laboral de personas con discapacidad (BORM nº 78 de 7 de abril).	**** 32551 CENTROS ESPECIALES DE EMPLEO GAST.SAL	2.887.062,61	2.603.787,14	283.275,47
Orden de 3 de mayo de 2011, del Presidente del Servicio Regional de Empleo y Formación, por la que se aprueban las bases reguladoras de subvenciones destinadas al Fomento del Desarrollo Local (BORM Nº 105 de 10 de mayo de 2011), Modificado por Orden de 29	**** 32553 SUBVENCIÓN EMPRESAS CALIFICADAS I+E	0,00	0,00	0,00
Orden de 29 de marzo de 2010, del Presidente del Servicio Regional de Empleo y Formación, de bases reguladoras de los programas de subvenciones para el Fomento de la integración laboral de personas con discapacidad (BORM nº 78 de 7 de abril).	**** 32560 INSERC LABORAL PERSONAS DISCAPACITADA	469.072,36	469.072,36	0,00
Orden de 13 de abril de 1994 (BOE 4-05-1994), por la que se establecen las bases reguladoras de la concesión de las subvenciones consistentes en el abono, a los trabajadores que hicieren uso del derecho previsto en el artículo 1º del real decreto 1044/198	**** 32561 SUB CUOTAS SEG SOC CAPITALIZAC PRESTA	88.608,01	88.608,01	0,00
Orden de 13 de julio de 2012, del Presidente del Servicio Regional de Empleo y Formación, por la que se aprueban las bases reguladoras de subvenciones del programa de Orientación Profesional (BORM nº 168 de 21 de julio de 2012).	**** 32562 ACT. INFOR ORIENT, BUSQ EMPLEO Y AUTO	0,00	0,00	0,00
Orden de 28 de enero de 2011, del Presidente del Servicio Regional de Empleo y Formación, por la que se aprueban las bases reguladoras de las subvenciones correspondientes a los programas de Iniciativas de Desarrollo Rural y de Empleo Local e Institucionales	**** 32565 EMPLEO PUBL.INSTIT.PARA INSTIT.S/F LU	0,00	0,00	0,00
Orden de 10 de febrero de 2011, del Presidente del Servicio Regional de Empleo y Formación, por la que se aprueban las bases reguladoras y el procedimiento para la concesión de subvenciones en los programas de Escuelas Taller y Casas de Oficios, Talleres	**** 32568 SUBV. ENTIDADES PROMOTORAS ET/CO/TE	6.340.856,85	6.340.856,85	0,00
Orden de 28 de enero de 2011, del Presidente del Servicio Regional de Empleo y Formación, por la que se aprueban las bases reguladoras de las subvenciones correspondientes a los programas de Iniciativas de Desarrollo Rural y de Empleo Local e Institucionales	**** 32580 A CARM CONTR.TEMP.DESEMPLE.EMPL.PÚBL.IN	0,00	0,00	0,00
Orden de 3 de marzo de 2011, del Presidente del Servicio Regional de Empleo y Formación, por la que se aprueban las bases reguladoras del Programa de Subvenciones para el Fomento del Autoempleo (BORM nº 59 de 12/03/2011).	**** 33636 EMPLEO AUTÓNOMOS (MTAS)	9.000,00	9.000,00	0,00
Orden de 28 de enero de 2011, del Presidente del Servicio Regional de Empleo y Formación, por la que se aprueban las bases reguladoras de las subvenciones correspondientes a los programas de Iniciativas de Desarrollo Rural y de Empleo Local e Institucional	**** 36131 EMPLEO PUBL INSTITUCIONAL-UNIVERSIDAD	0,00	0,00	0,00

Cuenta General 2013

Orden de 29 de junio de 2006, de la Presidenta del Servicio Regional de Empleo y Formación, por la que se aprueban las bases reguladoras del programa de subvenciones para la financiación de las Unidades de Apoyo a la Actividad Profesional en el marco de los Servicios de Ajuste Personal y Social de los Centros Especiales de Empleo, y se realiza su convocatoria para el ejercicio 2006. (BORM nº 162, de 15/07/2006).	**** 36142 UNIDADES DE APOYO EN CEE	205.072,52	205.072,52	0,00
Orden de 29 de marzo de 2010, del Presidente del Servicio Regional de Empleo y Formación, de bases reguladoras de los programas de subvenciones para el Fomento de la integración laboral de personas con discapacidad (BORM nº 78 de 7 de abril).	**** 36143 GABINETES ORIENT E INSE LAB PERS DISC	211.959,00	211.959,00	0,00
Ley 13/ 2012, de 27 de diciembre de Presupuestos Generales de la CARM 2013. Aportación Dineraria.	**** 37387 CONSEJERÍA DE AGRICULTURA Y AGUA. TRABAJADORES EN ACTIVO	9.015,00	9.015,00	0,00
Ley 13/ 2012, de 27 de diciembre de Presupuestos Generales de la CARM 2013. APORTACIÓN DINERARIA	**** 38641 CONS. AGRICULTURA Y AGUA. FORM DESEMP.	145.793,00	145.793,00	0,00
Orden de 25 de junio de 2008, del Presidente del Servicio Regional de Empleo y Formación, por la que se aprueban las bases reguladoras de los programas de concesión de subvenciones para fomentar la conciliación de la vida laboral, familiar y personal. (BO	**** 38662 CONCILIACION VIDA LABORAL Y FAMILIAR	6.300,00	6.300,00	0,00
Ley 13/ 2012, de 27 de diciembre de Presupuestos Generales de la CARM 2013. Subvención nominativa.	**** 40000 I.E.S. CASTILLO PUCHE. CURSOS INT. LABORAL	60.000,00	60.000,00	0,00
Ley 13/ 2012, de 27 de diciembre de Presupuestos Generales de la CARM 2013. Aportación Dineraria	**** 40001 CONSEJERÍA AGRICULTURA Y AGUA. FORMAC EMPLEO	65.000,00	65.000,00	0,00
Ley 13/ 2012, de 27 de diciembre de Presupuestos Generales de la CARM 2013. Subvención nominativa.	**** 40004 I.E.S. LA FLOTA. FORMACION PARA EL EMPLEO	54.000,00	54.000,00	0,00
Orden de 5 de julio de 2013, del Presidente del Servicio Regional de Empleo y Formación, por la que se regula la formación de oferta dirigida prioritariamente a trabajadores desempleados, mediante la ejecución de acciones y proyectos de formación y la realización de prácticas profesionales no laborales, y se establecen las bases reguladoras de subvenciones destinadas a tal fin, en el ámbito de la Comunidad Autónoma de la Región de Murcia (BORM nº 159 de 11 de julio).	**** 40007 SUBV. FORMACION PARA EL EMPLEO (CC.LL)	2.036.565,00	0,00	2.036.565,00
Orden de 5 de julio de 2013, del Presidente del Servicio Regional de Empleo y Formación, por la que se regula la formación de oferta dirigida prioritariamente a trabajadores desempleados, mediante la ejecución de acciones y proyectos de formación y la realización de prácticas profesionales no laborales, y se establecen las bases reguladoras de subvenciones destinadas a tal fin, en el ámbito de la Comunidad Autónoma de la Región de Murcia (BORM nº 159 de 11 de julio).	**** 40008 SUBV. FORMACION PARA EL EMPLEO (E.PRIV.)	5.452.258,60	0,00	5.452.258,60
Orden de 5 de julio de 2013, del Presidente del Servicio Regional de Empleo y Formación, por la que se regula la formación de oferta dirigida prioritariamente a trabajadores desempleados, mediante la ejecución de acciones y proyectos de formación y la realización de prácticas profesionales no laborales, y se establecen las bases reguladoras de subvenciones destinadas	**** 40009 SUBV. FORMACION PARA EL EMPLEO (ISFL)	4.203.749,20	0,00	4.203.749,20

Cuenta General 2013

a tal fin, en el ámbito de la Comunidad Autónoma de la Región de Murcia (BORM nº 159 de 11 de julio).				
Plan de Trabajo Centro Nacional de Formación Profesional Ocupacional de Cartagena	**** 40010 BECAS Y AYUDAS ESTUDIOS CFCARTAGENA	150.002,90	105.023,90	44.979,00
Plan de Trabajo Centro Nacional de Formación Profesional Ocupacional de Cartagena 2009	**** 40011 BECAS CURSOS NACIONALES CFPC 2009	203.157,98	203.157,98	0,00
Orden de 31 de julio de 2012, del Presidente del Servicio Regional de Empleo y Formación, por la que se regula la formación de oferta dirigida prioritariamente a trabajadores ocupados, mediante la ejecución de planes de formación, y se establecen las bases reguladoras de subvenciones destinadas a tal fin, en el ámbito de la Comunidad Autónoma de la Región de Murcia (BORM nº 158 de 11 de julio), modificada parcialmente por la Orden de 9 de julio de 2013, del Presidente del Servicio Regional de Empleo y Formación (BORM nº 163, de 16 de julio).	**** 40021 FORMACIÓN PROF. TRABAJADORES OCUPADOS	2.164.707,31	0,00	2.164.707,31
Resolución del Director General del Servicio Regional de Empleo y Formación, de 5 de noviembre de 2013, por la que se aprueba la convocatoria destinada a la realización de acciones de apoyo y acompañamiento a la formación para el empleo, en el ámbito de la Comunidad Autónoma de la Región de Murcia, para el año 2013 (BORM nº 264 de 14 de noviembre); en base a Orden TIN/2805/2008, de 26 de septiembre (BOE de 7 de octubre), en desarrollo del Real Decreto 395/2007, de 23 de marzo, por el que se regula el subsistema de formación profesional para el empleo	**** 40021 FORMACIÓN PROF. TRABAJADORES OCUPADOS	458.000,00	0,00	458.000,00
Ley 13/ 2012, de 27 de diciembre de Presupuestos Generales de la CARM 2013. Subvención nominativa.	**** 40062 IES POLITÉCNICO. FORMACIÓN PARA EMPLE	80.000,00	80.000,00	0,00
Orden de 13 de mayo de 2009, del Presidente del Servicio Regional de Empleo y Formación, por la que se establecen las bases reguladoras del programa de subvenciones destinadas a fomentar la realización de itinerarios de inserción laboral por las personas	**** 40064 FOMENTO ITINERARIOS INSERCIÓN LABORAL	0,00	0,00	0,00
Orden de 5 de julio de 2013, del Presidente del Servicio Regional de Empleo y Formación, por la que se regula la formación de oferta dirigida prioritariamente a trabajadores desempleados, mediante la ejecución de acciones y proyectos de formación y la realización de prácticas profesionales no laborales, y se establecen las bases reguladoras de subvenciones destinadas a tal fin, en el ámbito de la Comunidad Autónoma de la Región de Murcia (BORM nº 159 de 11 de julio).	**** 40619 SUBV. FORMACION COLECTIVOS EN RIESGO DE EXCLUSIÓN	199.101,55	0,00	199.101,55
Orden de 5 de julio de 2013, del Presidente del Servicio Regional de Empleo y Formación, por la que se regula la formación de oferta dirigida prioritariamente a trabajadores desempleados, mediante la ejecución de acciones y proyectos de formación y la realización de prácticas profesionales no laborales, y se establecen las bases reguladoras de subvenciones destinadas a tal fin, en el ámbito de la Comunidad Autónoma de la Región de Murcia (BORM nº 159 de 11 de julio).	**** 40620 SUBV. FORMACION JÓVENES EMPRENDEDORES	345.476,00	0,00	345.476,00

Cuenta General 2013

Ley 13/ 2012, de 27 de diciembre de Presupuestos Generales de la CARM 2013. Subvención nominativa.	**** 41091 IES SANJE. FORMACIÓN PARA EL EMPLEO	60.000,00	60.000,00	0,00
Ley 13/ 2012, de 27 de diciembre de Presupuestos Generales de la CARM 2013. Subvención nominativa.	**** 41092 IES FRANCISCO DE GOYA. FORMACIÓN PARA EL EMPLEO	60.000,00	60.000,00	0,00
Ley 13/ 2012, de 27 de diciembre de Presupuestos Generales de la CARM 2013. Subvención nominativa.	**** 41094 IES ALQUERIAS. FORMACIÓN PARA EL EMPLEO	60.000,00	60.000,00	0,00
Ley 13/ 2012, de 27 de diciembre de Presupuestos Generales de la CARM 2013. Subvención nominativa.	**** 41095 CIFP LORCA .FORMACIÓN PARA EL EMPLEO	60.000,00	60.000,00	0,00
Orden de 28 de enero de 2011, del Presidente del Servicio Regional de Empleo y Formación, de bases reguladoras de subvenciones para el fomento de los contratos formativos (BORM nº 30, de 07/02/2011).	****41098 A EMPRESAS FOMENTO CONTRATOS FORMATIVOS	15.600,00	15.600,00	0,00
Ley 13/ 2012, de 27 de diciembre de Presupuestos Generales de la CARM 2013. Subvención nominativa.	**** 41757 FED. EMPRESARIOS TRANSPORTE. SECTORIAL. FORMACIÓN CAP	60.000,00	60.000,00	0,00
Real Decreto 196/2010, de 26 de febrero, por el que se establecen medidas para facilitar la reinserción laboral así como el establecimiento de ayudas especiales a los trabajadores afectados por los expedientes de regulación de empleo 76/2000, de 8 de marz	**** 41764 AYUDA TRABJ. AFECT ERES 76/00 25/01	9.819,71	9.819,71	0,00
Ley 13/ 2012, de 27 de diciembre de Presupuestos Generales de la CARM 2013. Subvención nominativa.	**** 41879 CIFP CARLOS III DE CARTAGENA. FORMACIÓN PARA EMPLEO	90.000,00	90.000,00	0,00
Ley 13/ 2012, de 27 de diciembre de Presupuestos Generales de la CARM 2013. Subvención nominativa.	**** 41880 CIFP nº 3 DE CARTAGENA, FORMACIÓN PARA EL EMPLEO	156.000,00	156.000,00	0,00
Ley 13/ 2012, de 27 de diciembre de Presupuestos Generales de la CARM 2013. Subvención nominativa.	**** 41881 CIFP HOSTELERÍA Y TURISMO DE CARTAGEN. FORMACIÓN PARA EL EMPLEO	143.600,00	143.600,00	0,00
Ley 13/ 2012, de 27 de diciembre de Presupuestos Generales de la CARM 2013. APORTACIÓN DINERARIA	**** 42196 CONS CULTURA Y TURISMO. FORM PARA EMPLEO	50.000,00	50.000,00	0,00
Ley 13/ 2012, de 27 de diciembre de Presupuestos Generales de la CARM 2013. Subvención nominativa.	**** 42197 IES MIGUEL CERVANTES MURCIA. FORM EMPLEO	60.000,00	60.000,00	0,00
Ley 13/ 2012, de 27 de diciembre de Presupuestos Generales de la CARM 2013. Subvención nominativa.	**** 42198 IES MEDITERRANEO CARTAGENA. FORM EMPLEO	40.000,00	40.000,00	0,00
Ley 13/ 2012, de 27 de diciembre de Presupuestos Generales de la CARM 2013. Subvención nominativa.	**** 42401 IES SAN JUAN BOSCO. FORMAC EMPLEO	60.000,00	60.000,00	0,00

Cuenta General 2013

Ley 13/ 2012, de 27 de diciembre de Presupuestos Generales de la CARM 2013. Subvención nominativa.	**** 42402 IES POLITÉCNICO. FORMACIÓN TRABAJADORES ACT	30.000,00	30.000,00	0,00
Ley 13/ 2012, de 27 de diciembre de Presupuestos Generales de la CARM 2013. Subvención nominativa.	**** 42403 CIFP Nº 3 DE CARTAGENA, FORMCIÓN TRABAJADORES EN ACTIVO	45.000,00	45.000,00	0,00
Ley 13/ 2012, de 27 de diciembre de Presupuestos Generales de la CARM 2013. Subvención nominativa..	**** 42404 CIFP CARLOS III DE CARTAGENA. FORMACIÓN TRABAJADORES ACTIVO	10.000,00	10.000,00	0,00
Ley 13/ 2012, de 27 de diciembre de Presupuestos Generales de la CARM 2013. Aportación Dineraria.	**** 42405 CONSEJERÍA DE PRESIDENCIA. DG JUVENTUD. FORMAC EMPLEO	45.000,00	45.000,00	0,00
Ley 13/ 2012, de 27 de diciembre de Presupuestos Generales de la CARM 2013. Subvención Nominativa.	**** 42406 CEPA AGUILAS. FORMACION PARA EL EMPLEO	2.632,00	0,00	2.632,00
Ley 13/ 2012, de 27 de diciembre de Presupuestos Generales de la CARM 2013. Subvención Nominativa.	**** 42407 CEPA ALCANTARILLA. FORMACION PARA EL EMPLEO	8.947,00	0,00	8.947,00
Ley 13/ 2012, de 27 de diciembre de Presupuestos Generales de la CARM 2013. Subvención Nominativa.	**** 42408 CEPA ALTIPLANO. FORMACION PARA EL EMPLEO	5.789,00	0,00	5.789,00
Ley 13/ 2012, de 27 de diciembre de Presupuestos Generales de la CARM 2013. Subvención Nominativa.	**** 42409 CEPA ALTO GUADALENTÍN. FORMACION PARA EL EMPLEO	6.842,00	0,00	6.842,00
Ley 13/ 2012, de 27 de diciembre de Presupuestos Generales de la CARM 2013. Subvención Nominativa.	**** 42410 CEPA BAJO GUADALENTÍN. FORMACION PARA EL EMPLEO	3.684,00	0,00	3.684,00
Ley 13/ 2012, de 27 de diciembre de Presupuestos Generales de la CARM 2013. Subvención Nominativa.	**** 42411 CEPA CARTAGENA. FORMACION PARA EL EMPLEO	11.579,00	0,00	11.579,00
Ley 13/ 2012, de 27 de diciembre de Presupuestos Generales de la CARM 2013. Subvención Nominativa.	**** 42412 CEPA COMARCA ORIENTAL. FORMACION PARA EL EMPLEO	2.632,00	0,00	2.632,00
Ley 13/ 2012, de 27 de diciembre de Presupuestos Generales de la CARM 2013. Subvención Nominativa.	**** 42413 CEPA GARCIA ALIX. FORMACION PARA EL EMPLEO	6.842,00	0,00	6.842,00
Ley 13/ 2012, de 27 de diciembre de Presupuestos Generales de la CARM 2013. Subvención Nominativa.	**** 42414 CEPA INFANTE. FORMACION PARA EL EMPLEO	11.052,00	0,00	11.052,00
Ley 13/ 2012, de 27 de diciembre de Presupuestos Generales de la CARM 2013. Subvención Nominativa.	**** 42415 CEPA MAR MENOR. FORMACION PARA EL EMPLEO	7.368,00	0,00	7.368,00
Ley 13/ 2012, de 27 de diciembre de Presupuestos Generales de la CARM 2013. Subvención Nominativa.	**** 42416 CEPA MAZARRON. FORMACION PARA EL EMPLEO	1.053,00	0,00	1.053,00

Cuenta General 2013

Ley 13/ 2012, de 27 de diciembre de Presupuestos Generales de la CARM 2013. Subvención Nominativa.	**** 42417 CEPA NOROESTE. FORMACION PARA EL EMPLEO	17.895,00	0,00	17.895,00
Ley 13/ 2012, de 27 de diciembre de Presupuestos Generales de la CARM 2013. Subvención Nominativa.	**** 42418 CEPA PUENTE TOCINOS. FORMACION PARA EL EMPLEO	7.895,00	0,00	7.895,00
Ley 13/ 2012, de 27 de diciembre de Presupuestos Generales de la CARM 2013. Subvención Nominativa.	**** 42419 CEPA RIO MULA. FORMACION PARA EL EMPLEO	9.474,00	0,00	9.474,00
Ley 13/ 2012, de 27 de diciembre de Presupuestos Generales de la CARM 2013. Subvención Nominativa.	**** 42420 CEPA VEGA ALTA. FORMACION PARA EL EMPLEO	7.368,00	0,00	7.368,00
Ley 13/ 2012, de 27 de diciembre de Presupuestos Generales de la CARM 2013. Subvención Nominativa.	**** 42421 CEPA VEGA MEDIA. FORMACION PARA EL EMPLEO	6.316,00	0,00	6.316,00
Ley 13/ 2012, de 27 de diciembre de Presupuestos Generales de la CARM 2013. Subvención Nominativa.	**** 42422 CEPA YECLA. FORMACION PARA EL EMPLEO	2.632,00	0,00	2.632,00
Ley 13/ 2012, de 27 de diciembre de Presupuestos Generales de la CARM 2013. Aportación Dineraria.	**** 42423 FUNDACIÓN INTEGRADA PARA TUTORIZACION DE ACCIONES FORMATIVAS DE TELEFORMACIÓN	20.000,00	20.000,00	0,00
Ley 13/ 2012, de 27 de diciembre de Presupuestos Generales de la CARM 2013. Aportación Dineraria.	**** 42424 CONSEJERÍA DE AGRICULTURA Y AGUA. TRABAJADORES EN ACTIVO	60.000,00	60.000,00	0,00
Ley 13/ 2012, de 27 de diciembre de Presupuestos Generales de la CARM 2013. APORTACIÓN DINERARIA	**** 42425 INSTITUTO DE TURISMO DE LA REGIÓN DE MURCIA. ACTUALIZACIÓN NIVEL COMPET. TRABAJADORES	80.000,00	80.000,00	0,00
Ley 13/ 2012, de 27 de diciembre de Presupuestos Generales de la CARM 2013. APORTACIÓN DINERARIA	**** 42448 INSTITUTO DE TURISMO DE LA REGIÓN DE MURCIA. F. EMPLEO	250.000,00	250.000,00	0,00
Ley 13/ 2012, de 27 de diciembre de Presupuestos Generales de la CARM 2013. Subvención Nominativa.	**** 42449 CIFP HESPERIDES. DESARROLLO GUIAS FORMATIVAS	60.000,00	0,00	60.000,00
Ley 13/ 2012, de 27 de diciembre de Presupuestos Generales de la CARM 2013. Subvención Nominativa.	**** 42450 CIFP HOSTELERIA Y TURISMO DE CARTAGENA. DESARROLLO DE GUIAS FORMATIVAS	60.000,00	0,00	60.000,00
Orden de 14 de febrero de 2014, del Presidente del Servicio Regional de Empleo y Formación, por la que se regula el programa de subvenciones para el fomento de la contratación temporal (Bono Empleo Joven) y del contrato en prácticas para jóvenes menores de 30 años (BORM nº 43 de 21 de febrero)	****42582 A EMPRESAS PRIV. BONO EMPLEO JOVEN	0,00	0,00	0,00
Orden de 25 de noviembre de 2013, del Presidente del Servicio Regional de Empleo y Formación, por la que se regula la concesión de subvenciones para el fomento de la contratación indefinida de jóvenes menores de 30 años en la Región de Murcia. (BORM N º 275	****42583 A EMPR. PRIV. FOM.CONTRAT.INDEF.P.EMP.J.	63.000,00	63.000,00	0,00



Cuenta General 2013

de 27 de noviembre de 2013).				
Orden de 25 de noviembre de 2013, del Presidente del Servicio Regional de Empleo y Formación, por la que se regula la concesión de subvenciones para el fomento del empleo autónomo de jóvenes menores de 30 años en la Región de Murcia (BORM N ° 275 de 27 de noviembre de 2013).	****42584 AYUDAS AL ESTABLEC.DE JOVENES AUTONOM	987.000,00	987.000,00	0,00
Total Subvenciones Concedidas 2013.....		37.642.783,75	19.439.647,52	18.203.136,23

Cuenta General 2013

D.4.7.) Acreedores por operaciones pendientes de aplicar a Presupuesto

Partida presupuestaria	NIF Proveedor	Nombre Proveedor	Descripción	Importe
57.04.00.312A.227.00	A28672038	FERROSER SERVICIOS AUXILIARES, S.A.	LIMPIEZA OE ALHAMA	547,45 €
57.04.00.312A.227.00	A28672038	FERROSER SERVICIOS AUXILIARES, S.A.	LIMPIEZA OE ALCANTARILLA	547,45 €
57.04.00.312A.227.00	A28672038	FERROSER SERVICIOS AUXILIARES, S.A.	LIMPIEZA OE BULLAS	364,96 €
57.04.00.312A.227.00	A28672038	FERROSER SERVICIOS AUXILIARES, S.A.	LIMPIEZA OE CALASPARRA	420,10 €
57.04.00.312A.227.00	A28672038	FERROSER SERVICIOS AUXILIARES, S.A.	LIMPIEZA OE CARAVACA	913,74 €
57.04.00.312A.227.00	A28672038	FERROSER SERVICIOS AUXILIARES, S.A.	LIMPIEZA OE CARTAGENA	3.652,35 €
57.04.00.312A.227.00	A28672038	FERROSER SERVICIOS AUXILIARES, S.A.	LIMPIEZA OE CIEZA	547,45 €
57.04.00.312A.227.00	A28672038	FERROSER SERVICIOS AUXILIARES, S.A.	LIMPIEZA OE FORTUNA	364,96 €
57.04.00.312A.227.00	A28672038	FERROSER SERVICIOS AUXILIARES, S.A.	LIMPIEZA OE JUMILLA	913,74 €
57.04.00.312A.227.00	A28672038	FERROSER SERVICIOS AUXILIARES, S.A.	LIMPIEZA OE LORCA	913,74 €
57.04.00.312A.227.00	A28672038	FERROSER SERVICIOS AUXILIARES, S.A.	LIMPIEZA OE MAZARRON	729,94 €
57.04.00.312A.227.00	A28672038	FERROSER SERVICIOS AUXILIARES, S.A.	LIMPIEZA OE MOLINA DE SEGURA	1.096,22 €
57.04.00.312A.227.00	A28672038	FERROSER SERVICIOS AUXILIARES, S.A.	LIMPIEZA OE MORATALLA	364,96 €
57.04.00.312A.227.00	A28672038	FERROSER SERVICIOS AUXILIARES, S.A.	LIMPIEZA OE MULA	547,45 €
57.04.00.312A.227.00	A28672038	FERROSER SERVICIOS AUXILIARES, S.A.	LIMPIEZA OE MURCIA SUR	1.461,20 €
57.04.00.312A.227.00	A28672038	FERROSER SERVICIOS AUXILIARES, S.A.	LIMPIEZA OE JORGE JUAN	913,74 €
57.04.00.312A.227.00	A28672038	FERROSER SERVICIOS AUXILIARES, S.A.	LIMPIEZA OE RONDA NORTE	1.461,20 €
57.04.00.312A.227.00	A28672038	FERROSER SERVICIOS AUXILIARES, S.A.	LIMPIEZA OE TOTANA	547,45 €
57.04.00.312A.227.00	A28672038	FERROSER SERVICIOS AUXILIARES, S.A.	LIMPIEZA OE LA UNION	420,10 €
57.04.00.312A.227.00	A28672038	FERROSER SERVICIOS AUXILIARES, S.A.	LIMPIEZA OE TORRE PACHECO	729,94 €
57.04.00.312A.227.00	A28672038	FERROSER SERVICIOS AUXILIARES, S.A.	LIMPIEZA OE YECLA	547,45 €
57.04.00.312A.227.00	A28672038	FERROSER SERVICIOS AUXILIARES, S.A.	LIMPIEZA OFICINA AGUILAS	547,45 €
57.04.00.312A.227.00	A28672038	FERROSER SERVICIOS AUXILIARES, S.A.	LIMPIEZA OE ARCHENA	785,08 €
57.04.00.312A.227.00	A28672038	FERROSER SERVICIOS AUXILIARES, S.A.	LIMPIEZA OE SAN JAVIER	547,45 €
57.01.00.321A.227.00	A28672038	FERROSER SERVICIOS AUXILIARES, S.A.	LIMPIEZA LOCAL C/SAGASTA	420,10 €
57.04.00.312A.227.00	A28672038	FERROSER SERVICIOS AUXILIARES, S.A.	LIMPIEZA OE CEHEGIN	995,13 €

Cuenta General 2013

57.03.00.324A.227.00	A28672038	FERROSER SERVICIOS AUXILIARES, S.A.	LIMPIEZA PARQUE MOVIL	2.739,91 €
57.01.00.321A.227.00	A28672038	FERROSER SERVICIOS AUXILIARES, S.A.	LIMPIEZA EDIF. ASE INFANTE	3.287,36 €
57.04.00.312A.227.00	A28672038	FERROSER SERVICIOS AUXILIARES, S.A.	LIMPIEZA CNFPO	3.830,35 €
57.04.00.312A.221.01	A30243976	SERVICIOS COMUNITARIOS DE MOLINA, S.A.	SUMINISTRO DE AGUA OE MOLINA SEGURA	241,72 €
57.04.00.312A.221.01	A30383269	AGUAS DE CIEZA, S.A.	SUMINISTRO DE AGUA OE CIEZA	63,86 €
57.04.00.312A.221.01	A26019992	AQUALIA GESTION INTEGRAL DEL AGUA, S.A.	SUMINISTRO DE AGUA OE MULA	89,88 €
57.04.00.312A.221.01	A26019992	AQUALIA GESTION INTEGRAL DEL AGUA, S.A.	SUMINISTRO DE AGUA OE CALASPARRA	45,06 €
57.04.00.312A.221.01	A26019992	AQUALIA GESTION INTEGRAL DEL AGUA, S.A.	SUMINISTRO DE AGUA OE MORATALLA	115,67 €
57.04.00.312A.221.01	A95113361	ACCIONA AGUA, S.A. (ARCHENA)	SUMINISTRO DE AGUA OE ARCHENA	87,42 €
57.04.00.312A.213.01	A30033385	ELECTRICIDAD FERYSAN, S.A.	REPARACION INSTALACION ELECTRICA LOCAL C/SAGASTA	202,07 €
57.03.00.324A.215.00	B30065668	COPIMUR S.L.	PAGO FOTOCOPIAS DEL CNFPO	55,03 €
57.04.00.312A.213.00	A28161396	ASISTENCIA TECNICA INDUSTRIAL, S.A.E.	INSPECCIÓN PERIODICA ASCENSOR OE AGUILAS	96,80 €
57.04.00.312A.221.01	A26019992	AQUALIA GESTION INTEGRAL DEL AGUA, S.A.	SUMINISTRO DE AGUA OE MAZARRON	82,57 €
57.04.00.312A.221.01	A26019992	AQUALIA GESTION INTEGRAL DEL AGUA, S.A.	SUMINISTRO DE AGUA OE FORTUNA	90,26 €
57.04.00.312A.221.00	A95075586	IBERDROLA GENERACIÓN, S.A.U.	SUMINISTRO ELECTRICO OE CARTAGENA	4.058,65 €
57.04.00.312A.221.00	A95075586	IBERDROLA GENERACIÓN, S.A.U.	SUMINISTRO ELECTRICO OE CEHEGIN	300,24 €
57.03.00.324A.221.00	A95554630	IBERDROLA COMERCIALIZACIÓN DE ULTIMO RECURSO, S.A.U.	SUMINISTRO ELECTRICO CNFPO	2.311,03 €
57.04.00.312A.221.00	A95554630	IBERDROLA COMERCIALIZACIÓN DE ULTIMO RECURSO, S.A.U.	SUMINISTRO ELECTRICO OE MURCIA SUR	2.325,24 €
57.04.00.312A.221.00	A95554630	IBERDROLA COMERCIALIZACIÓN DE ULTIMO RECURSO, S.A.U.	SUMINISTRO ELECTRICO OE JORGE JUAN	1.194,12 €
57.04.00.312A.221.00	A95554630	IBERDROLA COMERCIALIZACIÓN DE ULTIMO RECURSO, S.A.U.	SUMINISTRO ELECTRICO OE MOLINA DE SEGURA	1.157,74 €
57.04.00.312A.221.00	A95554630	IBERDROLA COMERCIALIZACIÓN DE	SUMINISTRO ELECTRICO OE	840,26 €

Cuenta General 2013

		ULTIMO RECURSO, S.A.U.	ALCANTARILLA	
57.04.00.312A.221.00	A95554630	IBERDROLA COMERCIALIZACIÓN DE ULTIMO RECURSO, S.A.U.	SUMINISTRO ELECTRICO OE AGUILAS	481,27 €
57.04.00.312A.221.00	A95554630	IBERDROLA COMERCIALIZACIÓN DE ULTIMO RECURSO, S.A.U.	SUMINISTRO ELECTRICO OE BULLAS	465,58 €
57.04.00.312A.221.00	A95554630	IBERDROLA COMERCIALIZACIÓN DE ULTIMO RECURSO, S.A.U.	SUMINISTRO ELECTRICO OE CARAVACA	868,68 €
57.04.00.312A.221.00	A95554630	IBERDROLA COMERCIALIZACIÓN DE ULTIMO RECURSO, S.A.U.	SUMINISTRO ELECTRICO OE CIEZA	1.002,90 €
57.04.00.312A.221.00	A95554630	IBERDROLA COMERCIALIZACIÓN DE ULTIMO RECURSO, S.A.U.	SUMINISTRO ELECTRICO OE FORTUNA	449,94 €
57.04.00.312A.221.00	A95554630	IBERDROLA COMERCIALIZACIÓN DE ULTIMO RECURSO, S.A.U.	SUMINISTRO ELECTRICO OE MORATALLA	522,36 €
57.04.00.312A.221.00	A95554630	IBERDROLA COMERCIALIZACIÓN DE ULTIMO RECURSO, S.A.U.	SUMINISTRO ELECTRICO OE RONDA NORTE	2.107,55 €
57.04.00.312A.221.00	A95554630	IBERDROLA COMERCIALIZACIÓN DE ULTIMO RECURSO, S.A.U.	SUMINISTRO ELECTRICO OE LORCA	1.290,04 €
57.04.00.312A.221.00	A95554630	IBERDROLA COMERCIALIZACIÓN DE ULTIMO RECURSO, S.A.U.	SUMINISTRO ELECTRICO OE SAGASTA	782,07 €
57.04.00.312A.221.00	A95554630	IBERDROLA COMERCIALIZACIÓN DE ULTIMO RECURSO, S.A.U.	SUMINISTRO ELECTRICO OE CALASPARRA	544,49 €
57.04.00.312A.221.00	A95554630	IBERDROLA COMERCIALIZACIÓN DE ULTIMO RECURSO, S.A.U.	SUMINISTRO ELECTRICO OE LA UNION	522,12 €
57.04.00.312A.221.00	A95554630	IBERDROLA COMERCIALIZACIÓN DE ULTIMO RECURSO, S.A.U.	SUMINISTRO ELECTRICO OE ARCHENA	767,24 €
57.04.00.312A.221.00	A95554630	IBERDROLA COMERCIALIZACIÓN DE ULTIMO RECURSO, S.A.U.	SUMINISTRO ELECTRICO OE MULA	678,40 €
57.04.00.312A.221.00	A95554630	IBERDROLA COMERCIALIZACIÓN DE ULTIMO RECURSO, S.A.U.	SUMINISTRO ELECTRICO OE MAZARRON	635,17 €
57.04.00.312A.221.00	A95554630	IBERDROLA COMERCIALIZACIÓN DE ULTIMO RECURSO, S.A.U.	SUMINISTRO ELECTRICO OE JUMILLA	1.123,12 €
57.04.00.312A.221.00	A95554630	IBERDROLA COMERCIALIZACIÓN ULTIMO RECURSO, S.A.U.	SUMINISTRO ELECTRICO OE JUMILLA	44,95 €
57.04.00.312A.221.00	A95554630	IBERDROLA COMERCIALIZACIÓN ULTIMO RECURSO, S.A.U.	SUMINISTRO ELECTRICO OE SAN JAVIER	763,85 €
57.04.00.312A.221.00	A95554630	IBERDROLA COMERCIALIZACIÓN	SUMINISTRO ELECTRICO OE	704,91 €

Cuenta General 2013

		ULTIMO RECURSO, S.A.U.	TOTANA	
57.04.00.312A.221.00	A95554630	IBERDROLA COMERCIALIZACIÓN ULTIMO RECURSO, S.A.U.	SUMINISTRO ELECTRICO OE ALHAMA DE MURCIA	676,44 €
57.04.00.312A.213.01	A73608614	SURESTE SISTEMAS DE SEGURIDAD, S.A.	REPARACION DE INSTALACION DE SEGURIDAD	70,58 €
57.04.00.312A.221.01	A26019992	AQUALIA GESTION INTEGRAL DEL AGUA, S.A.	SUMINISTRO DE AGUA OE CARAVACA DE LA CRUZ	84,61 €
57.01.00.321A.227.07	U73815607	UTE INFORMATICA EL CORTE INGLES, S.A.SIXSIGMA NETWORKS MEXICO, S.A. DE C.V.	CONTRATACIÓN CENTRALIZADA DE SERVICIOS DE INFRAESTRUCTURAS DE SISTEMAS INFORMATICOS DE LA COMUNIDAD AUTONOMA DE LA REGION DE MURCIA PARA LOS EJERCICIOS 2013-2014. MENSUALIDAD DICIEMBRE	3.437,95 €
57.01.00.321A.221.03	A79707345	SOLRED, S.A.	SUMINISTRO COMBUSTIBLE VEHICULOS DEL SEF MES DE DICIEMBRE	254,56 €
57.04.00.312A.221.09	H30382550	COMUNIDAD DE PROPIETARIOS EDIF. PROSPERIDAD	PARTE PROPORCIONAL DEL SEGURO EDIF. O.E. DE MULA	108,04 €
57.04.00.312A.221.09	H30511372	COMUNIDAD DE PROPIETARIOS EDIF. BENDAME	CUOTA ENERO COMUNIDAD PROPIETARIOS LOCAL EN C/ BENDAME	14,08 €
57.04.00.312A.221.09	H30511372	COMUNIDAD DE PROPIETARIOS EDIF. BENDAME	CUOTA FEBRERO COMUNIDAD PROPIETARIOS LOCAL EN C/ BENDAME	14,08 €
57.04.00.312A.221.09	H30511372	COMUNIDAD DE PROPIETARIOS EDIF. BENDAME	CUOTA MARZO COMUNIDAD PROPIETARIOS LOCAL EN C/ BENDAME	14,08 €
57.04.00.312A.221.09	H30511372	COMUNIDAD DE PROPIETARIOS EDIF. BENDAME	CUOTA ABRIL COMUNIDAD PROPIETARIOS LOCAL EN C/ BENDAME	14,08 €
57.04.00.312A.221.09	H30511372	COMUNIDAD DE PROPIETARIOS EDIF. BENDAME	CUOTA MAYO COMUNIDAD PROPIETARIOS LOCAL EN C/ BENDAME	14,08 €
57.04.00.312A.221.09	H30511372	COMUNIDAD DE PROPIETARIOS EDIF.	CUOTA JUNIO COMUNIDAD	19,02 €

Cuenta General 2013

		BENDAME	PROPIETARIOS LOCAL EN C/ BENDAME	
57.04.00.312A.221.09	H30511372	COMUNIDAD DE PROPIETARIOS EDIF. BENDAME	CUOTA JULIO COMUNIDAD PROPIETARIOS LOCAL EN C/ BENDAME	19,02 €
57.04.00.312A.221.09	H30511372	COMUNIDAD DE PROPIETARIOS EDIF. BENDAME	CUOTA AGOSTO COMUNIDAD PROPIETARIOS LOCAL EN C/ BENDAME	19,02 €
57.04.00.312A.221.09	H30511372	COMUNIDAD DE PROPIETARIOS EDIF. BENDAME	CUOTA SEPTIEMBRE COMUNIDAD PROPIETARIOS LOCAL EN C/ BENDAME	19,02 €
57.04.00.312A.221.09	H30511372	COMUNIDAD DE PROPIETARIOS EDIF. BENDAME	CUOTA OCTUBRE COMUNIDAD PROPIETARIOS LOCAL EN C/ BENDAME	19,02 €
57.04.00.312A.221.09	H30511372	COMUNIDAD DE PROPIETARIOS EDIF. BENDAME	CUOTA NOVIEMBRE COMUNIDAD PROPIETARIOS LOCAL EN C/ BENDAME	19,02 €
57.04.00.312A.221.09	H30511372	COMUNIDAD DE PROPIETARIOS EDIF. BENDAME	CUOTA DICIEMBRE COMUNIDAD PROPIETARIOS LOCAL EN C/ BENDAME	19,02 €
57.03.00.324A.227.06	B84634526	HUMANITAE EMPLEO E INNOVACIÓN, S.L.	CONTRATO SERVICIO SEGUIMIENTO ACC.FORMATIVAS	26.574,75 €
57.03.00.324A.226.06	A30688956	ASIGMA, S.A.	IMPARTICIÓN CURSOS FORMACIÓN	8.100,00 €
57.03.00.324A.226.06	48421235W	LUISA C. JARA CUTILLAS	IMPARTICIÓN CURSOS FORMACIÓN	4.800,00 €
57.03.00.324A.226.06	B30819759	INGENIO TECNOLOGIAS DE LA INFORMACIÓN, S.L.	IMPARTICIÓN CURSOS FORMACIÓN	5.800,00 €
57.03.00.324A.226.06	B30819759	INGENIO TECNOLOGIAS DE LA INFORMACIÓN, S.L.	IMPARTICIÓN CURSOS FORMACIÓN	5.800,00 €
57.03.00.324A.226.06	B30819759	INGENIO TECNOLOGIAS DE LA INFORMACIÓN, S.L.	IMPARTICIÓN CURSOS FORMACIÓN	5.800,00 €
57.03.00.324A.226.06	G08171407	FIATC MUTUA DE SEGUROS Y REASEGUROS A P.F.	PAGO SEGURO ACCIDENTES ALUMNOS CNFPO	110,84 €
57.03.00.324A.226.06	G08171407	FIATC MUTUA DE SEGUROS Y REASEGUROS A P.F.	PAGO SEGURO ACCIDENTES ALUMNOS CNFPO	263,50 €

Cuenta General 2013

57.03.00.324A.226.06	G08171407	FIATC MUTUA DE SEGUROS Y REASEGUROS A P.F.	PAGO SEGURO ACCIDENTES ALUMNOS CNFPO	110,81 €
57.03.00.324A.226.06	A83140012	DRÄGER SAFETY HISPANIA, S.A.	PAGO FACTURAS MATERIALES CURSOS	324,87 €
57.03.00.324A.226.06	B30711816	PROVEEDORA IND. DEL MEDITERRANEO, S.L.	PAGO FACTURAS MATERIALES CURSOS	233,77 €
57.03.00.324A.226.06	B30665400	TEDITRONIC, S.L.	PAGO FACTURAS MATERIALES CURSOS	179,69 €
57.03.00.324A.226.06	F73669442	EQUILABO, S.C.	PAGO FACTURAS MATERIALES CURSOS	781,26 €
57.04.00.312A.202.00	74311632N	FRANCISCO S. PEREZ RICO	GASTOS ELECTRICIDAD OFICINA YECLA	1.541,80 €
57.04.00.312A.202.00	74311632N	FRANCISCO S. PEREZ RICO	2º PLAZO IBI OFICINA YECLA	779,66 €
57.04.00.312A.202.00	74311632N	FRANCISCO S. PEREZ RICO	GASTOS COMUNIDAD 4º TRIM. OFICINA YECLA	225,00 €
57.04.00.312A.202.00	B30333298	COMERCIAL SUMILÚ, S.L.	ALQUILER LOCAL OFICINA EMPLEO CEHEGIN	1.250,00 €
57.04.00.312A.227.01	B73193450	MAGASEGUR, S.L.	SERVICIO VIGILANCIA OE CARTAGENA	1.068,82 €
57.04.00.312A.227.01	B73193450	MAGASEGUR, S.L.	SERVICIO VIGILANCIA OE CARTAGENA	4.275,27 €
57.01.00.321A.222.01	B30304562	REDYSER TRANSPORTE, S.L.	SERVICIO MENSAJERIA DICIEMBRE	139,92 €
57.01.00.321A.222.01	A83052407	SOC.EST.CORREOS Y TELEGRAFOS, S.A.	SERVICIO NOTIFICACIONES DICIEMBRE 2013	1.060,73 €
57.01.00.321A.222.01	A62690953	UNIPOST, S.A.	MENSAJERIA DICIEMBRE SECRETARÍA GRAL	357,35 €
57.04.00.312A.212.00	B30547756	AGRICOLA JIMENEZ TOMAS, S.L.	MANTENIMIENTO JARDINES CNFPO	240,00 €
57.01.00.321A.227.06	B73153314	SEIQUER AUDITORES	INFORME TÉCNICO JUSTIFIC.	3.267,00 €
57.03.00.324A.227.09	A81098642	SISTEMAS INTEGRALES SANITARIOS	GESTIÓN RESIDUOS TÓXICOS EN EL CNFPO	688,27 €
57.01.00.321A.222.01	A62690953	UNIPOST, S.A.	SERVICIO MENSAJERÍA DICIEMBRE OO.EE	126,02 €
57.03.00.324A.213.00	A50001726	SCHINDLER, S.A	MTO.ASCENSOR CNFPO Nº 8980	755,04 €
57.03.00.324A.213.00	A50001726	SCHINDLER, S.A	MTO.ASCENSOR CNFPO Nº 8913	626,39 €

Cuenta General 2013

57.04.00.312A.213.00	A28303485	FAIN ASCENSORES, S.A	MTO. ASCENSOR OFICINA MAZARRÓN 4º TRIM.	552,81 €
57.04.00.312A.202.00	22928108Y	PEDRO PÉREZ ALBACETE	ARRENDAMIENTO NOV. OFICINA LA UNION	1.977,85 €
57.04.00.312A.202.00	22928108Y	PEDRO PÉREZ ALBACETE	ARRENDAMIENTO DIC.OFICINA LA UNION	1.977,85 €
57.04.00.312A.202.00	E73741480	CDAD PROP.JOSEFA FUENTES DRIEGUEZ Y JOSE FUENTES	ARRENDAMIENTO OE LA FLOTA DIC	1.849,33 €
57.04.00.312A.213.01	A30033385	ELECTRICIDAD FERYSAN, S.A.	MTTO INSTALACIONES ALTA Y BAJA TENSIÓN	4.750,24 €
57.03.00.324A.213.01	A30033385	ELECTRICIDAD FERYSAN, S.A.	MTTO INSTALACIONES ALTA Y BAJA TENSIÓN	1.187,56 €
57.03.00.324A.226.06	Q2801036A	CONSEJO DE SEGURIDAD NUCLEAR	TASA SERVICIOS INSPECCIÓN Y CONTROL INSTALACIONES RADIATIVAS	1.704,35 €
57.03.00.324A.483.54	G30072854	ASOC REGIONAL DE EMPRESAS AGRICOLAS Y GANADERAS ADEA ASAJA DE MURCIA	SUBV.PLANES DE FORMACION	16.500,00 €
57.03.00.324A.483.54	G78385416	INSTITUTO DE FORMACION Y ESTUDIOS SOCIALES (IFES)	SUBV.PLANES DE FORMACION	45.622,50 €
57.03.00.324A.483.54	G78385416	INSTITUTO DE FORMACION Y ESTUDIOS SOCIALES (IFES)	SUBV.PLANES DE FORMACION	31.977,00 €
57.03.00.324A.483.54	G78385416	INSTITUTO DE FORMACION Y ESTUDIOS SOCIALES (IFES)	SUBV.PLANES DE FORMACION	42.651,00 €
57.03.00.324A.483.54	G78385416	INSTITUTO DE FORMACION Y ESTUDIOS SOCIALES (IFES)	SUBV.PLANES DE FORMACION	22.590,00 €
57.03.00.324A.483.54	G78385416	INSTITUTO DE FORMACION Y ESTUDIOS SOCIALES (IFES)	SUBV.PLANES DE FORMACION	29.248,50 €
57.03.00.324A.483.54	G78385416	INSTITUTO DE FORMACION Y ESTUDIOS SOCIALES (IFES)	SUBV.PLANES DE FORMACION	26.877,00 €
57.03.00.324A.483.54	G78385416	INSTITUTO DE FORMACION Y ESTUDIOS SOCIALES (IFES)	SUBV.PLANES DE FORMACION	41.265,00 €
57.03.00.324A.483.54	G78385416	INSTITUTO DE FORMACION Y ESTUDIOS SOCIALES (IFES)	SUBV.PLANES DE FORMACION	37.335,00 €
57.03.00.324A.483.54	G78385416	INSTITUTO DE FORMACION Y ESTUDIOS SOCIALES (IFES)	SUBV.PLANES DE FORMACION	37.335,00 €

Cuenta General 2013

57.03.00.324A.483.54	G78385416	INSTITUTO DE FORMACION Y ESTUDIOS SOCIALES (IFES)	SUBV.PLANES DE FORMACION	45.622,50 €
57.03.00.324A.483.54	G79514378	CENTRAL SINDICAL INDEPENDIENTE Y DE FUNCIONARIOS (CSI-CSIF)	SUBV.PLANES DE FORMACION	44.217,00 €
57.03.00.324A.483.54	G79514378	CENTRAL SINDICAL INDEPENDIENTE Y DE FUNCIONARIOS (CSI-CSIF)	SUBV.PLANES DE FORMACION	39.816,00 €
57.03.00.324A.483.54	G79514378	CENTRAL SINDICAL INDEPENDIENTE Y DE FUNCIONARIOS (CSI-CSIF)	SUBV.PLANES DE FORMACION	58.065,00 €
57.03.00.324A.483.54	G78385416	INSTITUTO DE FORMACION Y ESTUDIOS SOCIALES (IFES)	SUBV.PLANES DE FORMACION	29.248,50 €
57.03.00.324A.483.54	G78385416	INSTITUTO DE FORMACION Y ESTUDIOS SOCIALES (IFES)	SUBV.PLANES DE FORMACION	29.248,50 €
57.03.00.324A.483.54	G78385416	INSTITUTO DE FORMACION Y ESTUDIOS SOCIALES (IFES)	SUBV.PLANES DE FORMACION	31.620,00 €
57.03.00.324A.483.54	G78385416	INSTITUTO DE FORMACION Y ESTUDIOS SOCIALES (IFES)	SUBV.PLANES DE FORMACION	29.248,50 €
57.03.00.324A.483.54	G30072854	ASOC REGIONAL DE EMPRESAS AGRICOLAS Y GANADERAS ADEA ASAJA DE MURCIA	SUBV.PLANES DE FORMACION	20.661,93 €
57.03.00.324A.473.54	B73492126	JUMIFORMACIÓN, S.L.	SUBV.PLANES DE FORMACION	24.875,00 €
57.03.00.324A.473.54	B73492126	JUMIFORMACIÓN, S.L.	SUBV.PLANES DE FORMACION	47.925,00 €
57.03.00.324A.483.54	G78085149	FEDERACION DE SERVICIOS PUBLICOS DE LA UNION GENERAL DE TRABAJADORES (FSP-UGT)	SUBV.PLANES DE FORMACION	11.220,00 €
TOTAL				895.556,08 €

Cuenta General 2013

D.4) EJECUCION DE LOS GASTOS PUBLICOS

D.4.8.) Acreedores por periodificación de gastos presupuestarios

SIN MOVIMIENTOS



Cuenta General 2013

D.4) EJECUCION DE LOS GASTOS PUBLICOS

D.4.9.) Anticipos de Tesorería

SIN MOVIMIENTOS

Cuenta General 2013

LQP-C524

Sociedad: SPEF – SP Empleo y Formación

D.4) EJECUCION DE LOS GASTOS PUBLICOS

D.4.10.) Obligaciones de Presupuestos Cerrados

Clasificación Orgánica: 5701 DIRECCION Y SERVICIOS GENERALES
Clasificación Funcional: 321A DIRECCION Y SERVICIOS GENERALES DE EMPLEO Y FORMACION
Ejercicio: 2013 Mes: 1 a 12

Presupuesto	Obl.Pte. 1 de Enero	Rec.Saldo Entrante	Total Obligaciones	Pagos Realizados	Oblig.Pend.31 Dic.
100 RETRIBUCIONES BÁSICAS Y OTRAS REMUNERACION					
120 RETRIBUCIONES BÁSICAS Y COMPLEMENTARIAS					
121 RETRIBUCIONES POR SUSTITUCION DE FUNCIONA					
151 GRATIFICACIONES					
160 CUOTAS SOCIALES					
202 ARRENDAMIENTOS DE EDIFICIOS Y OTRAS CONST					
212 EDIFICIOS Y OTRAS CONSTRUCCIONES					
213 MAQUINARIA,INSTALACIONES Y UTILLAJE					
214 ELEMENTOS DE TRANSPORTE					
215 MOBILIARIO Y ENSERES	361,19		361,19	361,19	
216 EQUIPOS PARA PROCESOS DE INFORMACIÓN	815,67		815,67	815,67	
219 OTRO INMOVILIZADO MATERIAL					
220 MATERIAL DE OFICINA	3.907,72		3.907,72	3.907,72	
221 SUMINISTROS	14.544,94		14.544,94	14.544,94	
222 COMUNICACIONES	82.102,11		82.102,11	82.102,11	
223 TRANSPORTES					
224 PRIMAS DE SEGURO					
225 TRIBUTOS	271,10		271,10	271,10	
226 GASTOS DIVERSOS	718,26		718,26	718,26	
227 TRABAJOS REALIZADOS POR OTRAS EMPRESAS Y	65.511,33		65.511,33	41.053,04	24.458,29
230 DIETAS	371,12		371,12	371,12	
231 LOCOMOCIÓN	473,60		473,60	473,60	
240 GASTOS DE EDICIÓN Y DISTRIBUCIÓN					
420 A LA ADMINISTRACIÓN GRAL.DE LA COMUNIDAD					
621 EDIFICIOS Y OTRAS CONSTRUCCIONES					
622 INSTALACIONES TÉCNICAS					

Cuenta General 2013

623 MAQUINARIA					
624 UTILLAJE					
625 FONDO ARTÍSTICO Y BIBLIOGRÁFICO					
626 MOBILIARIO Y ENSERES					
627 EQUIPOS PARA PROCESOS DE INFORMACIÓN					
628 ELEMENTOS DE TRANSPORTE					
629 OTROS ACTIVOS MATERIALES					
631 EDIFICIOS Y OTRAS CONSTRUCCIONES					
632 INSTALACIONES TÉCNICAS					
645 APLICACIONES INFORMÁTICAS					
649 OTRO INMOVILIZADO INMATERIAL					
720 A LA ADMINISTRACIÓN GRAL.DE LA COMUNIDAD					
* 321A DIRECCIÓN Y SERVICIOS GRALES.DE EMPLEO Y	169.077,04		169.077,04	144.618,75	24.458,29
** 57 SERVICIO REGIONAL DE EMPLEO Y FORMACIÓN	169.077,04		169.077,04	144.618,75	24.458,29
*** Total	169.077,04		169.077,04	144.618,75	24.458,29

Cuenta General 2013

Clasificación Orgánica: 5702 EMPLEO
Clasificación Funcional: 322A FOMENTO DE EMPLEO
Ejercicio: 2013 Mes: 1 a 12

Presupuesto	Obl.Pte. 1 de Enero	Rec.Saldo Entrante	Total Obligaciones	Pagos Realizados	Oblig.Pend.31 Dic.
120 RETRIBUCIONES BÁSICAS Y COMPLEMENTARIAS					
121 RETRIBUCIONES POR SUSTITUCION DE FUNCIONA					
124 RETRIBUC. FUNCION. INTERINOS SIN ADSCRIP.					
151 GRATIFICACIONES					
160 CUOTAS SOCIALES					
212 EDIFICIOS Y OTRAS CONSTRUCCIONES					
213 MAQUINARIA,INSTALACIONES Y UTILLAJE					
215 MOBILIARIO Y ENSERES					
216 EQUIPOS PARA PROCESOS DE INFORMACIÓN					
220 MATERIAL DE OFICINA					
221 SUMINISTROS					
222 COMUNICACIONES					
223 TRANSPORTES					
226 GASTOS DIVERSOS					
227 TRABAJOS REALIZADOS POR OTRAS EMPRESAS Y	9.982,40		9.982,40	9.982,40	
230 DIETAS	130,03		130,03	130,03	
231 LOCOMOCIÓN	221,85		221,85	221,85	
420 A LA ADMINISTRACIÓN GRAL.DE LA COMUNIDAD	212.080,99		212.080,99	137.874,80	74.206,19
442 A UNIVERSIDADES PÚBLICAS DE LA REGIÓN DE					
463 A ENTID.Y ACTIV. EN EL ÁREA EDUCACIÓN Y F	4.097.085,91		4.097.085,91	3.204.058,77	893.027,14
465 A ENTID.Y ACTIV. EN ÁREA EMPLEO Y RELAC.	1.068.667,59		1.068.667,59	1.014.849,84	53.817,75
468 A ENTID.Y ACTIV. EN ÁREA DESARROLLO Y COO	1.161.799,16		1.161.799,16	847.918,92	313.880,24
471 A ENTID.Y ACTIV. EN ÁREA PROTECC.Y PROMOC					
475 A ENTID.Y ACTIV. EN ÁREA EMPLEO Y RELAC.	7.018.043,11	35.000,00	6.983.043,11	6.935.229,11	47.814,00
481 A ENTID.Y ACTIV. EN ÁREA PROTECC.Y PROMOC	2.072,00		2.072,00	2.072,00	
483 A ENTID.Y ACTIV. EN EL ÁREA EDUCACIÓN Y F	139.446,00		139.446,00	139.050,00	396,00
485 A ENTID.Y ACTIV. EN ÁREA EMPLEO Y RELAC.	973.609,14	25.370,04	948.239,10	948.239,10	
645 APLICACIONES INFORMÁTICAS					
649 OTRO INMOVILIZADO INMATERIAL	49.853,73		49.853,73	49.853,73	



Cuenta General 2013

765 A ENTID.Y ACTIV. EN ÁREA EMPLEO Y RELAC.					
768 A ENTID.Y ACTIV. EN ÁREA DESARROLLO Y COO					
775 A ENTID.Y ACTIV. EN ÁREA EMPLEO Y RELAC.	10.976,60		10.976,60	10.976,60	
785 A ENTID.Y ACTIV. EN ÁREA EMPLEO Y RELAC.					
* 322A FOMENTO DEL EMPLEO	14.743.968,51	60.370,04	14.683.598,47	13.300.457,15	1.383.141,32
** 57 SERVICIO REGIONAL DE EMPLEO Y FORMACIÓN	14.743.968,51	60.370,04	14.683.598,47	13.300.457,15	1.383.141,32
*** Total	14.743.968,51	60.370,04	14.683.598,47	13.300.457,15	1.383.141,32

Cuenta General 2013

Clasificación Orgánica: 5703 FORMACION
 Clasificación Funcional: 324A FORMACION PROFESIONAL OCUPACIONAL
 324B ACTUACIONES PARA LA CALIDAD PROFESIONAL
 Ejercicio: 2013 Mes: 1 a 12

Presupuesto	Obl.Pte. 1 de Enero	Rec.Saldo Entrante	Total Obligaciones	Pagos Realizados	Oblig.Pend.31 Dic.
120 RETRIBUCIONES BÁSICAS Y COMPLEMENTARIAS					
121 RETRIBUCIONES POR SUSTITUCION DE FUNCIONA					
130 LABORAL FIJO					
151 GRATIFICACIONES					
160 CUOTAS SOCIALES					
210 INFRAESTRUCTURA Y BIENES NATURALES	6.854,40		6.854,40	6.854,40	
212 EDIFICIOS Y OTRAS CONSTRUCCIONES	707,72		707,72	528,64	179,08
213 MAQUINARIA,INSTALACIONES Y UTILLAJE	11.065,91		11.065,91	11.065,91	
214 ELEMENTOS DE TRANSPORTE					
215 MOBILIARIO Y ENSERES	1.792,68		1.792,68	1.792,68	
216 EQUIPOS PARA PROCESOS DE INFORMACIÓN					
219 OTRO INMOVILIZADO MATERIAL					
220 MATERIAL DE OFICINA	2.971,62		2.971,62	2.918,52	53,10
221 SUMINISTROS	11.038,31		11.038,31	11.038,31	
222 COMUNICACIONES					
223 TRANSPORTES	3.063,67		3.063,67	3.063,67	
224 PRIMAS DE SEGURO					
225 TRIBUTOS	504,82		504,82	504,82	
226 GASTOS DIVERSOS	511.513,27	2.004,92	509.508,35	447.099,69	62.408,66
227 TRABAJOS REALIZADOS POR OTRAS EMPRESAS Y	225.286,51		225.286,51	200.431,18	24.855,33
230 DIETAS	193,90		193,90	193,90	
231 LOCOMOCIÓN	1.332,72		1.332,72	1.332,72	
420 A LA ADMINISTRACIÓN GRAL.DE LA COMUNIDAD	931.782,64		931.782,64	931.782,64	
441 A SOCIEDADES MERCANTILES REGIONALES	125.000,00		125.000,00	125.000,00	
463 A ENTID.Y ACTIV. EN EL ÁREA EDUCACIÓN Y F	693.103,00		693.103,00	534.847,00	158.256,00
473 A ENTID.Y ACTIV. EN EL ÁREA EDUCACIÓN Y F	1.965.196,62		1.965.196,62	1.928.381,62	36.815,00
483 A ENTID.Y ACTIV. EN EL ÁREA EDUCACIÓN Y F	7.200.121,89	255.236,90	6.944.884,99	6.469.826,95	475.058,04
490 AL EXTERIOR					

Cuenta General 2013

621 EDIFICIOS Y OTRAS CONSTRUCCIONES	169.799,86		169.799,86	169.799,86	
622 INSTALACIONES TÉCNICAS					
623 MAQUINARIA					
624 UTILLAJE					
625 FONDO ARTÍSTICO Y BIBLIOGRÁFICO					
626 MOBILIARIO Y ENSERES	726,00		726,00	726,00	
627 EQUIPOS PARA PROCESOS DE INFORMACIÓN					
629 OTROS ACTIVOS MATERIALES					
631 EDIFICIOS Y OTRAS CONSTRUCCIONES					
632 INSTALACIONES TÉCNICAS					
645 APLICACIONES INFORMÁTICAS	3.630,40		3.630,40	3.630,40	
649 OTRO INMOVILIZADO INMATERIAL					
* 324A FORMACIÓN PROFESIONAL OCUPACIONAL Y CONT	11.865.685,94	257.241,82	11.608.444,12	10.850.818,91	757.625,21
131 LABORAL TEMPORAL					
151 GRATIFICACIONES					
160 CUOTAS SOCIALES					
227 TRABAJOS REALIZADOS POR OTRAS EMPRESAS Y					
420 A LA ADMINISTRACIÓN GRAL.DE LA COMUNIDAD	259.175,92		259.175,92	259.175,92	
431 A FUNDACIONES DE LA CARM					
441 A SOCIEDADES MERCANTILES REGIONALES	80.000,00		80.000,00	80.000,00	
442 A UNIVERSIDADES PÚBLICAS DE LA REGIÓN DE	294.000,00		294.000,00		294.000,00
463 A ENTID.Y ACTIV. EN EL ÁREA EDUCACIÓN Y F	482.451,79		482.451,79	446.634,40	35.817,39
473 A ENTID.Y ACTIV. EN EL ÁREA EDUCACIÓN Y F	327.502,00		327.502,00	327.502,00	
483 A ENTID.Y ACTIV. EN EL ÁREA EDUCACIÓN Y F	1.659.311,71		1.659.311,71	1.657.515,91	1.795,80
487 A ENTID.Y ACTIV. EN ÁREA INVEST.,TECNOL.,					
645 APLICACIONES INFORMÁTICAS					
649 OTRO INMOVILIZADO INMATERIAL	14.399,00		14.399,00	14.399,00	
* 324B ACTUACIONES PARA LA CALIDAD PROFESIONAL	3.116.840,42		3.116.840,42	2.785.227,23	331.613,19
** 57 SERVICIO REGIONAL DE EMPLEO Y FORMACIÓN	14.982.526,36	257.241,82	14.725.284,54	13.636.046,14	1.089.238,40
*** Total	14.982.526,36	257.241,82	14.725.284,54	13.636.046,14	1.089.238,40

Cuenta General 2013

Clasificación Orgánica: 5704 INTERMEDIACION Y CONTRATOS
Clasificación Funcional: 312A PRESTACIONES A LOS DESEMPLEADOS
Ejercicio: 2013 Mes: 1 a 12

Presupuesto	Obl.Pte. 1 de Enero	Rec.Saldo Entrante	Total Obligaciones	Pagos Realizados	Oblig.Pend.31 Dic.
120 RETRIBUCIONES BÁSICAS Y COMPLEMENTARIAS					
121 RETRIBUCIONES POR SUSTITUCION DE FUNCIONA					
124 RETRIBUC. FUNCION. INTERINOS SIN ADSCRIP.					
131 LABORAL TEMPORAL					
151 GRATIFICACIONES					
160 CUOTAS SOCIALES					
202 ARRENDAMIENTOS DE EDIFICIOS Y OTRAS CONST	89.079,65		89.079,65	89.079,65	
210 INFRAESTRUCTURA Y BIENES NATURALES					
212 EDIFICIOS Y OTRAS CONSTRUCCIONES	5.065,45		5.065,45	5.065,45	
213 MAQUINARIA,INSTALACIONES Y UTILLAJE	29.055,74		29.055,74	29.055,74	
214 ELEMENTOS DE TRANSPORTE					
215 MOBILIARIO Y ENSERES	2.574,50		2.574,50	2.574,50	
216 EQUIPOS PARA PROCESOS DE INFORMACIÓN	21.930,17		21.930,17	5.384,40	16.545,77
219 OTRO INMOVILIZADO MATERIAL					
220 MATERIAL DE OFICINA	2.566,51		2.566,51	2.566,51	
221 SUMINISTROS	91.778,85		91.778,85	91.778,85	
222 COMUNICACIONES	943,16		943,16	943,16	
223 TRANSPORTES					
224 PRIMAS DE SEGURO					
225 TRIBUTOS	21.080,41		21.080,41	21.080,41	
226 GASTOS DIVERSOS	9.204,40		9.204,40	9.204,40	
227 TRABAJOS REALIZADOS POR OTRAS EMPRESAS Y	417.281,46		417.281,46	341.868,13	75.413,33
230 DIETAS	320,30		320,30	320,30	
231 LOCOMOCIÓN	3.324,77		3.324,77	3.324,77	
621 EDIFICIOS Y OTRAS CONSTRUCCIONES	7.822,65		7.822,65	7.822,65	
622 INSTALACIONES TÉCNICAS	77.859,69		77.859,69	77.859,69	
623 MAQUINARIA					
624 UTILLAJE					

Cuenta General 2013

625 FONDO ARTÍSTICO Y BIBLIOGRÁFICO					
626 MOBILIARIO Y ENSERES	16.340,72		16.340,72	16.340,72	
627 EQUIPOS PARA PROCESOS DE INFORMACIÓN	36.236,75		36.236,75	36.236,75	
628 ELEMENTOS DE TRANSPORTE					
629 OTROS ACTIVOS MATERIALES	7.838,93		7.838,93	7.838,93	
631 EDIFICIOS Y OTRAS CONSTRUCCIONES	10.290,99		10.290,99	10.290,99	
632 INSTALACIONES TÉCNICAS	28.432,92		28.432,92	28.432,92	
633 MAQUINARIA					
636 MOBILIARIO Y ENSERES	7.835,45		7.835,45	7.835,45	
637 EQUIPOS PARA PROCESOS DE INFORMACIÓN					
639 OTROS ACTIVOS MATERIALES					
645 APLICACIONES INFORMÁTICAS	70.501,88		70.501,88	70.501,88	
649 OTRO INMOVILIZADO INMATERIAL					
* 312A PRESTACIONES A LOS DESEMPLEADOS	957.365,35		957.365,35	865.406,25	91.959,10
** 57 SERVICIO REGIONAL DE EMPLEO Y FORMACIÓN	957.365,35		957.365,35	865.406,25	91.959,10
*** Total	957.365,35		957.365,35	865.406,25	91.959,10

Cuenta General 2013

LQP-C525

Sociedad: SPEF - SP. Empleo y Formación. -

D.4) EJECUCION DE LOS GASTOS PUBLICOS

D.4.10) Obligaciones de Presupuestos Cerrados

Resumen por Presupuestos

Mes: 1 a 12

Presupuesto	Obl.Pte. 1 de Enero	Rec.Saldo Entrante	Total Obligaciones	Pagos Realizados	Oblig.Pend.31 Dic.
2003 2003					
2004 2004					
2005 2005					
2006 2006					
2007 2007					
2008 2008					
2009 2009					
2010 2010	38.111,40		38.111,40	204,40	37.907,00
2011 2011	1.009.504,39		1.009.504,39	125.268,81	884.235,58
2012 2012	29.805.321,47	317.611,86	29.487.709,61	27.821.055,08	1.666.654,53
* Total	30.852.937,26	317.611,86	30.535.325,40	27.946.528,29	2.588.797,11

Cuenta General 2013

LQP-C526

Sociedad: SPEF - SP. Empleo y Formación. -

D.4) EJECUCION DE LOS GASTOS PUBLICOS

D.4.10) Obligaciones de Presupuestos Cerrados por Secciones

Año de Origen: 2009

Mes: 1 a 12

Presupuesto	Obl.Pte. 1 de Enero	Rec.Saldo Entrante	Total Obligaciones	Pagos Realizados	Oblig.Pend.31 Dic.
57 NO VIGENTE					
* Total					

Año de Origen: 2010

Mes: 1 a 12

Presupuesto	Obl.Pte. 1 de Enero	Rec.Saldo Entrante	Total Obligaciones	Pagos Realizados	Oblig.Pend.31 Dic.
57 NO VIGENTE	38.111,40		38.111,40	204,40	37.907,00
* Total	38.111,40		38.111,40	204,40	37.907,00

Año de Origen: 2011

Mes: 1 A 12

Presupuesto	Obl.Pte. 1 de Enero	Rec.Saldo Entrante	Total Obligaciones	Pagos Realizados	Oblig.Pend.31 Dic.
57 NO VIGENTE	1.009.504,39		1.009.504,39	125.268,81	884.235,58
* Total	1.009.504,39		1.009.504,39	125.268,81	884.235,58

Año de Origen: 2012

Mes: 1 A 12

Presupuesto	Obl.Pte. 1 de Enero	Rec.Saldo Entrante	Total Obligaciones	Pagos Realizados	Oblig.Pend.31 Dic.
57 NO VIGENTE	29.805.321,47	317.611,86	29.487.709,61	27.821.055,08	1.666.654,53
* Total	29.805.321,47	317.611,86	29.487.709,61	27.821.055,08	1.666.654,53

Cuenta General 2013

LQP-C527

Sociedad: SPEF - SP. Empleo y Formación. -

D.4) EJECUCIÓN DE LOS GASTOS PÚBLICOS

D.4.10) Obligaciones de Presupuestos Cerrados por Funciones

Año de Origen: 2009

Mes: 1 a 12

Presupuesto	Obl.Pte. 1 de Enero	Rec.Saldo Entrante	Total Obligaciones	Pagos Realizados	Oblig.Pend.31 Dic.
31 SEGURIDAD Y PROTECCIÓN SOCIAL					
32 PROMOCIÓN SOCIAL					
* Total					

Año de Origen: 2010

Mes: 1 a 12

Presupuesto	Obl.Pte. 1 de Enero	Rec.Saldo Entrante	Total Obligaciones	Pagos Realizados	Oblig.Pend.31 Dic.
31 SEGURIDAD Y PROTECCIÓN SOCIAL	204,40		204,40	204,40	
32 PROMOCIÓN SOCIAL	37.907,00		37.907,00		37.907,00
* Total	38.111,40		38.111,40	204,40	37.907,00

Año de Origen: 2011

Mes: 1 a 12

Presupuesto	Obl.Pte. 1 de Enero	Rec.Saldo Entrante	Total Obligaciones	Pagos Realizados	Oblig.Pend.31 Dic.
31 SEGURIDAD Y PROTECCIÓN SOCIAL					
32 PROMOCIÓN SOCIAL	1.009.504,39		1.009.504,39	125.268,81	884.235,58
* Total	1.009.504,39		1.009.504,39	125.268,81	884.235,58

Año de Origen: 2012

Mes: 1 a 12

Presupuesto	Obl.Pte. 1 de Enero	Rec.Saldo Entrante	Total Obligaciones	Pagos Realizados	Oblig.Pend.31 Dic.
31 SEGURIDAD Y PROTECCIÓN SOCIAL	957.160,95		957.160,95	865.201,85	91.959,10
32 PROMOCIÓN SOCIAL	28.848.160,52	317.611,86	28.530.548,66	26.955.853,23	1.574.695,43
* Total	29.805.321,47	317.611,86	29.487.709,61	27.821.055,08	1.666.654,53

Cuenta General 2013

LQP-C528

Sociedad: SPEF - SP. Empleo y Formación. -

D.4) EJECUCION DE LOS GASTOS PUBLICOS

D.4.10) Obligaciones de Presupuestos Cerrados por Programas

Año de Origen: 2009

Mes: 1 a 12

Presupuesto	Obl.Pte. 1 de Enero	Rec.Saldo Entrante	Total Obligaciones	Pagos Realizados	Oblig.Pend.31 Dic.
312A PRESTACIONES A LOS DESEMPLEADOS					
321A DIRECCIÓN Y SERVICIOS GRALES.DE EMPLEO Y F					
322A FOMENTO DEL EMPLEO					
324A FORMACIÓN PROFESIONAL OCUPACIONAL					
324B ACTUACIONES PARA LA CALIDAD PROFESIONAL					
* Total					

Año de Origen: 2010

Mes: 1 a 12

Presupuesto	Obl.Pte. 1 de Enero	Rec.Saldo Entrante	Total Obligaciones	Pagos Realizados	Oblig.Pend.31 Dic.
312A PRESTACIONES A LOS DESEMPLEADOS	204,40		204,40	204,40	
321A DIRECCIÓN Y SERVICIOS GRALES.DE EMPLEO Y F					
322A FOMENTO DEL EMPLEO	37.907,00		37.907,00		37.907,00
324A FORMACIÓN PROFESIONAL OCUPACIONAL					
324B ACTUACIONES PARA LA CALIDAD PROFESIONAL					
* Total	38.111,40		38.111,40	204,40	37.907,00

Año de Origen: 2011

Mes: 1 a 12

Presupuesto	Obl.Pte. 1 de Enero	Rec.Saldo Entrante	Total Obligaciones	Pagos Realizados	Oblig.Pend.31 Dic.
312A PRESTACIONES A LOS DESEMPLEADOS					
321A DIRECCIÓN Y SERVICIOS GRALES.DE EMPLEO Y F					
322A FOMENTO DEL EMPLEO	701.405,92		701.405,92	125.243,73	576.162,19
324A FORMACIÓN PROFESIONAL OCUPACIONAL					
324B ACTUACIONES PARA LA CALIDAD PROFESIONAL	308.098,47		308.098,47	25,08	308.073,39
* Total	1.009.504,39		1.009.504,39	125.268,81	884.235,58



Cuenta General 2013

Año de Origen: 2012

Mes: 1 a 12

Presupuesto	Obl.Pte. 1 de Enero	Rec.Saldo Entrante	Total Obligaciones	Pagos Realizados	Oblig.Pend.31 Dic.
312A PRESTACIONES A LOS DESEMPLEADOS	957.160,95		957.160,95	865.201,85	91.959,10
321A DIRECCIÓN Y SERVICIOS GRALES.DE EMPLEO Y F	169.077,04		169.077,04	144.618,75	24.458,29
322A FOMENTO DEL EMPLEO	14.004.655,59	60.370,04	13.944.285,55	13.175.213,42	769.072,13
324A FORMACIÓN PROFESIONAL OCUPACIONAL	11.865.685,94	257.241,82	11.608.444,12	10.850.818,91	757.625,21
324B ACTUACIONES PARA LA CALIDAD PROFESIONAL	2.808.741,95		2.808.741,95	2.785.202,15	23.539,80
* Total	29.805.321,47	317.611,86	29.487.709,61	27.821.055,08	1.666.654,53

Cuenta General 2013

LQP-C529

Sociedad: SPEF - SP. Empleo y Formación.

D.4) EJECUCION DE LOS GASTOS PUBLICOS

D.4.10) Obligaciones de Presupuestos Cerrados por Capítulos

Mes: 1 a 12

Presupuesto	Obl.Pte. 1 de Enero	Rec.Saldo Entrante	Total Obligaciones	Pagos Realizados	Oblig.Pend.31 Dic.
1 GASTOS DE PERSONAL					
2 GASTOS CORRIENTES EN BIENES Y SERVICIOS					
4 TRANSFERENCIAS CORRIENTES					
6 INVERSIONES REALES					
7 TRANSFERENCIAS DE CAPITAL					
* 2003 2003					
1 GASTOS DE PERSONAL					
2 GASTOS CORRIENTES EN BIENES Y SERVICIOS					
4 TRANSFERENCIAS CORRIENTES					
6 INVERSIONES REALES					
7 TRANSFERENCIAS DE CAPITAL					
* 2004 2004					
1 GASTOS DE PERSONAL					
2 GASTOS CORRIENTES EN BIENES Y SERVICIOS					
4 TRANSFERENCIAS CORRIENTES					
6 INVERSIONES REALES					
7 TRANSFERENCIAS DE CAPITAL					
* 2005 2005					
1 GASTOS DE PERSONAL					
2 GASTOS CORRIENTES EN BIENES Y SERVICIOS					
4 TRANSFERENCIAS CORRIENTES					
6 INVERSIONES REALES					
7 TRANSFERENCIAS DE CAPITAL					
* 2006 2006					
1 GASTOS DE PERSONAL					
2 GASTOS CORRIENTES EN BIENES Y SERVICIOS					
4 TRANSFERENCIAS CORRIENTES					
6 INVERSIONES REALES					

Cuenta General 2013

7 TRANSFERENCIAS DE CAPITAL					
* 2007 2007					
1 GASTOS DE PERSONAL					
2 GASTOS CORRIENTES EN BIENES Y SERVICIOS					
4 TRANSFERENCIAS CORRIENTES					
6 INVERSIONES REALES					
7 TRANSFERENCIAS DE CAPITAL					
* 2008 2008					
1 GASTOS DE PERSONAL					
2 GASTOS CORRIENTES EN BIENES Y SERVICIOS					
4 TRANSFERENCIAS CORRIENTES					
6 INVERSIONES REALES					
7 TRANSFERENCIAS DE CAPITAL					
* 2009 2009					
1 GASTOS DE PERSONAL					
2 GASTOS CORRIENTES EN BIENES Y SERVICIOS	204,40		204,40	204,40	
4 TRANSFERENCIAS CORRIENTES	37.907,00		37.907,00		37.907,00
6 INVERSIONES REALES					
7 TRANSFERENCIAS DE CAPITAL					
* 2010 2010	38.111,40		38.111,40	204,40	37.907,00
1 GASTOS DE PERSONAL					
2 GASTOS CORRIENTES EN BIENES Y SERVICIOS					
4 TRANSFERENCIAS CORRIENTES	1.009.504,39		1.009.504,39	125.268,81	884.235,58
6 INVERSIONES REALES					
* 2011 2011	1.009.504,39		1.009.504,39	125.268,81	884.235,58
1 GASTOS DE PERSONAL					
2 GASTOS CORRIENTES EN BIENES Y SERVICIOS	1.649.737,82	2.004,92	1.647.732,90	1.443.819,34	203.913,56
4 TRANSFERENCIAS CORRIENTES	27.643.038,08	315.606,94	27.327.431,14	25.864.690,17	1.462.740,97
6 INVERSIONES REALES	501.568,97		501.568,97	501.568,97	
7 TRANSFERENCIAS DE CAPITAL	10.976,60		10.976,60	10.976,60	
* 2012 2012	29.805.321,47	317.611,86	29.487.709,61	27.821.055,08	1.666.654,53
** Total	30.852.937,26	317.611,86	30.535.325,40	27.946.528,29	2.588.797,11

Cuenta General 2013

LQP-M307

Sociedad: SPEF – SP Empleo y Formación

D.4) EJECUCION DE LOS GASTOS PUBLICOS

D.4.11) Compromisos de Gasto con cargo a presupuestos de ejercicios posteriores

Clasificación por Secciones

Mes: 1 a 12

Sección	AÑO 2014	AÑO 2015	AÑO 2016	AÑO 2017	SIGUIENTES
57 SERVICIO REGIONAL DE EMPLEO Y FORMACIÓN	877.540,24	286.220,98	164.946,69	151.201,14	
* Total	877.540,24	286.220,98	164.946,69	151.201,14	

LQP-M308

Sociedad: SPEF – SP Empleo y Formación

D.4) EJECUCION DE LOS GASTOS PUBLICOS

D.4.11) Compromisos de Gasto con cargo a presupuestos de ejercicios posteriores

Clasificación por Funciones

Mes: 1 a 12

Función	AÑO 2014	AÑO 2015	AÑO 2016	AÑO 2017	SIGUIENTES
31 SEGURIDAD Y PROTECCIÓN SOCIAL	322.368,65				
32 PROMOCIÓN SOCIAL	555.171,59	286.220,98	164.946,69	151.201,14	
* Total	877.540,24	286.220,98	164.946,69	151.201,14	

LQP-M310

Sociedad: SPEF – SP Empleo y Formación

D.4) EJECUCION DE LOS GASTOS PUBLICOS

D.4.11) Compromisos de Gasto con cargo a presupuestos de ejercicios posteriores

Clasificación por Capítulos

Mes: 1 a 12

Capítulo	AÑO 2014	AÑO 2015	AÑO 2016	AÑO 2017	SIGUIENTES
2 GASTOS CORRIENTES EN BIENES Y SERVICIOS	863.020,24	271.700,98	164.946,69	151.201,14	
6 INVERSIONES REALES	14.520,00	14.520,00			
* Total	877.540,24	286.220,98	164.946,69	151.201,14	



Cuenta General 2013

LQP-M350

Sociedad: SPEF – SP Empleo y Formación

D.4) EJECUCION DE LOS GASTOS PUBLICOS

D.4.12) Tramitación Anticipada con cargo a presupuestos de ejercicios posteriores

Clasificación por Capítulos

Mes: 1/ 12

Capítulo	AÑO 2014	AÑO 2015	AÑO 2016	AÑO 2017	AÑOS SIGUIENTES
2 GASTOS CORRIENTES EN BIENES Y SERVICIOS	490.882,45	101.111,56			
6 INVERSIONES REALES	14.520,00	14.520,00			
* Total	505.402,45	115.631,56			

Cuenta General 2013

LQP-M530

Sociedad: SPEF - SP. Empleo y Formación.

D.5) LIQUIDACION DEL PRESUPUESTO DE INGRESO PUBLICO

D.5.1) Proceso de Gestión

A.1) Derechos Presupuestarios Reconocidos Netos

Mes: 1 a 12

Clasificación Económica	Total Derechos Rdos.	Total Dchos.Anulados	Total D.Rdos.Netos
30100 T010.-TASA GENERAL DE ADMINISTRACIÓN	196,45		196,45
30101 T020.-TASA GRAL.POR PRESTAC.SERVICIOS Y ACTIV.FACU	185,24		185,24
* 301 TASAS GENERALES DE LA COMUNIDAD AUTÓNOMA	381,69		381,69
30903 T930-TASA CESION USO INSTALACIONES CNFPO CARTAGENA	3.062,77		3.062,77
* 309 TASAS EN MATERIA DE ENSEÑANZA Y EDUCACIÓN	3.062,77		3.062,77
38000 DE EJERCICIOS CERRADOS	76.642,61	18.253,46	58.389,15
* 380 DE EJERCICIOS CERRADOS	76.642,61	18.253,46	58.389,15
38100 PAGOS INDEBIDOS	84.710,42		84.710,42
38101 SEGURIDAD SOCIAL (I.T.)	280.147,66		280.147,66
38103 POR ANUNCIOS A CARGO DE PARTICULARES	997,08		997,08
38107 REGULARIZACIÓN NÓMINA I.T	30.296,80		30.296,80
* 381 DEL PRESUPUESTO CORRIENTE	396.151,96		396.151,96
38203 REINTEGROS PLAN FIP		11.813,55	11.813,55-
38206 REINTEGROS DEL FONDO SOCIAL EUROPEO	65.114,32	32.951,03	32.163,29
38250 REINT.INEM.ESC.TALLER,CASAS DE OF. Y TALLERES EMP.	210.508,61	1.149,63	209.358,98
38252 REINTEGROS INEM PROMOCION EMPLEO AUTONOMO	282.348,94	55.034,99	227.313,95
38253 REINTEGROS INEM INTEGRACION LABORAL MINUSVALIDOS	96.183,78	18.717,74	77.466,04
38254 REINTEGROS INEM PLAN FORMACION CONTINUA	299.027,20	110.558,75	188.468,45
38255 REINTEGROS INEM AGENCIAS DESARROLLO LOCAL	38.210,04		38.210,04
38256 REINT.INEM PLANES CONTRATAC.TRABAJADORES DESEMPLEA	66.145,30	6.264,02	59.881,28
38257 REINT.INEM INFORMAC.ORIENT.BUSQUEDA EMPLEO AUTOEM	142.410,82	34.216,72	108.194,10
38258 REINTEGROS INEM EMPLEO PUBLICO INSTITUCIONAL	15.106,09	3.654,16	11.451,93
38259 REINTEGROS INEM FOMENTO DESARROLLO LOCAL	29.849,23		29.849,23
38264 REINTEGROS FSE. PROGRAMA OP. 2007-2013	914.467,77	207.349,95	707.117,82
38265 REINTEGROS PROGRAMA LEONARDO DA VINCI	13.806,26		13.806,26
38268 REINTEGROS FORMACIÓN PARA EL EMPLEO	604.092,84	54.683,69	549.409,15

Cuenta General 2013

* 382 DE SUBVENCIONES COFINANCIADAS	2.777.271,20	536.394,23	2.240.876,97
39100 RECARGO DE APREMIO POR DEUDAS TRIBUTARIAS	291.973,24		291.973,24
39101 INTERESES DE DEMORA	270.393,08	4.898,40	265.494,68
39103 MULTAS Y SANCIONES ADMINISTRATIVAS NO TRIBUTARIAS	1.878,00		1.878,00
* 391 RECARGOS, MULTAS Y COSTAS	564.244,32	4.898,40	559.345,92
39902 INDEMNIZACIÓN POR DAÑOS EN BIENES PROPIOS	76,00		76,00
* 399 INGRESOS DIVERSOS	76,00		76,00
40404 MODERNIZACIÓN DE LOS SERVICIOS PÚBLICOS DE EMPLEO	685.619,00		685.619,00
40415 INFORMACIÓN,ORIENTAC.BÚSQUEDA EMPLEO Y AUTOEMPLEO		5.213,47	5.213,47-
40421 FORMACION PARA EL EMPLEO	16.801.568,68		16.801.568,68
40424 MURCIA ACTIVA EMPLEO RURAL (MAPER)	607.800,26		607.800,26
40429 POLÍTICAS ACTIVAS DE EMPLEO	14.547.815,22		14.547.815,22
* 404 SUBVENC.FINALISTAS ACTUAC.ÁREA EMPLEO Y RELAC.LABO	32.642.803,16	5.213,47	32.637.589,69
40606 PROGRAMA LEONARDO DA VINCI	70.035,39		70.035,39
* 406 SUBVENC.FINALISTAS PARA ACTUACIONES ÁREA EDUCACIÓN	70.035,39		70.035,39
42000 PARA GASTOS GENERALES DE FUNCIONAMIENTO	17.366.185,00		17.366.185,00
42002 ACTUACIONES COFINANCIADAS POR EL F.S.E.	6.208.434,00		6.208.434,00
* 420 DE LA CONSEJERÍA A LA QUE ESTÁ ADSCRITO	23.574.619,00		23.574.619,00
52000 INTERESES DE CUENTAS BANCARIAS	3.888,64		3.888,64
* 520 INTERESES DE CUENTAS BANCARIAS	3.888,64		3.888,64
68201 DEL F.S.E.	649,59	23.471,08	22.821,49-
* 682 DE SUBVENCIONES COFINANCIADAS	649,59	23.471,08	22.821,49-
72000 PARA OPERACIONES DE CAPITAL	650.902,00		650.902,00
72001 ACTUACIONES COFINANCIADAS POR EL F.S.E.	176.640,00		176.640,00
* 720 DE LA CONSEJERÍA A LA QUE ESTÁ ADSCRITO	827.542,00		827.542,00
** TOTAL INFORME	60.937.368,33	588.230,64	60.349.137,69

Cuenta General 2013

LQP-M531

Sociedad: SPEF - SP. Empleo y Formación.

D.5) LIQUIDACION DEL PRESUPUESTO DE INGRESO PUBLICO

D.5.1) Proceso de Gestión

A.1) Derechos Presupuestarios Reconocidos

Mes: 1 a 12

Clasificación Económica	Ingreso Directo	Ingreso Recibo	Autoliquidaciones	Sin Contr. Previo	Total Dchos. Rdos.
30100 T010.-TASA GENERAL DE ADMINISTRACIÓN			196,45		196,45
30101 T020.-TASA GRAL.POR PRESTAC.SERVICIOS Y	185,24				185,24
* 301 TASAS GENERALES DE LA COMUNIDAD AUTÓNOMA	185,24		196,45		381,69
30903 T930-TASA CESION USO INSTALACIONES CNFPO			3.062,77		3.062,77
* 309 TASAS EN MATERIA DE ENSEÑANZA Y EDUCACIÓN			3.062,77		3.062,77
38000 DE EJERCICIOS CERRADOS	65.675,70			10.966,91	76.642,61
* 380 DE EJERCICIOS CERRADOS	65.675,70			10.966,91	76.642,61
38100 PAGOS INDEBIDOS	1.262,55			83.447,87	84.710,42
38101 SEGURIDAD SOCIAL (I.T.)				280.147,66	280.147,66
38103 POR ANUNCIOS A CARGO DE PARTICULARES	997,08				997,08
38107 REGULARIZACIÓN NÓMINA I.T				30.296,80	30.296,80
* 381 DEL PRESUPUESTO CORRIENTE	2.259,63			393.892,33	396.151,96
38206 REINTEGROS DEL FONDO SOCIAL EUROPEO	65.114,32				65.114,32
38250 REINT.INEM.ESC.TALLER,CASAS DE OF. Y TAL	2.517,29		207.991,32		210.508,61
38252 REINTEGROS INEM PROMOCION EMPLEO AUTONOM	282.348,94				282.348,94
38253 REINTEGROS INEM INTEGRACION LABORAL MINU	96.183,78				96.183,78
38254 REINTEGROS INEM PLAN FORMACION CONTINUA	286.124,24		12.902,96		299.027,20
38255 REINTEGROS INEM AGENCIAS DESARROLLO LOCA	35.911,50		2.298,54		38.210,04
38256 REINT.INEM PLANES CONTRATAC.TRABAJADORES	29.516,62		36.628,68		66.145,30
38257 REINT.INEM INFORMAC.ORIENT.BUSQUEDA EMPL	142.410,82				142.410,82
38258 REINTEGROS INEM EMPLEO PUBLICO INSTITUCI	81,52		15.024,57		15.106,09
38259 REINTEGROS INEM FOMENTO DESARROLLO LOCAL	29.849,23				29.849,23
38264 REINTEGROS FSE. PROGRAMA OP. 2007-2013	900.177,77		14.290,00		914.467,77
38265 REINTEGROS PROGRAMA LEONARDO DA VINCI	13.806,26				13.806,26
38268 REINTEGROS FORMACIÓN PARA EL EMPLEO	491.525,45		112.567,39		604.092,84
* 382 DE SUBVENCIONES COFINANCIADAS	2.375.567,74		401.703,46		2.777.271,20
39100 RECARGO DE APREMIO POR DEUDAS TRIBUTARIA	238.486,84		53.486,40		291.973,24

Cuenta General 2013

39101 INTERESES DE DEMORA	248.824,84		21.530,09	38,15	270.393,08
39103 MULTAS Y SANCIONES ADMINISTRATIVAS NO TR	1.878,00				1.878,00
* 391 RECARGOS, MULTAS Y COSTAS	489.189,68		75.016,49	38,15	564.244,32
39902 INDEMNIZACIÓN POR DAÑOS EN BIENES PROPIO				76,00	76,00
* 399 INGRESOS DIVERSOS				76,00	76,00
40404 MODERNIZACIÓN DE LOS SERVICIOS PÚBLICOS	685.619,00				685.619,00
40421 FORMACION PARA EL EMPLEO	16.801.568,68				16.801.568,68
40424 MURCIA ACTIVA EMPLEO RURAL (MAPER)				607.800,26	607.800,26
40429 POLÍTICAS ACTIVAS DE EMPLEO	14.543.962,70			3.852,52	14.547.815,22
* 404 SUBVENC.FINALISTAS ACTUAC.ÁREA EMPLEO Y RE	32.031.150,38			611.652,78	32.642.803,16
40606 PROGRAMA LEONARDO DA VINCI				70.035,39	70.035,39
* 406 SUBVENC.FINALISTAS PARA ACTUACIONES ÁREA E				70.035,39	70.035,39
42000 PARA GASTOS GENERALES DE FUNCIONAMIENTO	16.936.185,00			430.000,00	17.366.185,00
42002 ACTUACIONES COFINANCIADAS POR EL F.S.E.	6.208.434,00				6.208.434,00
* 420 DE LA CONSEJERÍA A LA QUE ESTÁ ADSCRITO	23.144.619,00			430.000,00	23.574.619,00
52000 INTERESES DE CUENTAS BANCARIAS	853,71			3.034,93	3.888,64
* 520 INTERESES DE CUENTAS BANCARIAS	853,71			3.034,93	3.888,64
68201 DEL F.S.E.	649,59				649,59
* 682 DE SUBVENCIONES COFINANCIADAS	649,59				649,59
72000 PARA OPERACIONES DE CAPITAL	650.902,00				650.902,00
72001 ACTUACIONES COFINANCIADAS POR EL F.S.E.	176.640,00				176.640,00
* 720 DE LA CONSEJERIA A LA QUE ESTÁ ADSCRITO	827.542,00				827.542,00
** TOTAL INFORME	58.937.692,67		479.979,17	1.519.696,49	60.937.368,33

Cuenta General 2013

LQP-M532

Sociedad: SPEF - SP. Empleo y Formación.

D.5) LIQUIDACION DEL PRESUPUESTO DE INGRESO PUBLICO

D.5.1) Proceso de Gestión

A.2)Anulación de Derechos Presupuestarios

Mes: 1 a 12

Clasificación Económica	Anul.Ingr.Directo	Anul.Ingr.Recibo	Devolución ingreso	Total Dchos.Anula.
38000 DE EJERCICIOS CERRADOS	14.443,56		3.809,90	18.253,46
* 380 DE EJERCICIOS CERRADOS	14.443,56		3.809,90	18.253,46
38203 REINTEGROS PLAN FIP			11.813,55	11.813,55
38206 REINTEGROS DEL FONDO SOCIAL EUROPEO	32.951,03			32.951,03
38250 REINT.INEM.ESC.TALLER,CASAS DE OF. Y TAL	1.149,63			1.149,63
38252 REINTEGROS INEM PROMOCION EMPLEO AUTONOM	50.851,10		4.183,89	55.034,99
38253 REINTEGROS INEM INTEGRACION LABORAL MINU	18.717,74			18.717,74
38254 REINTEGROS INEM PLAN FORMACION CONTINUA	71.021,90		39.536,85	110.558,75
38256 REINT.INEM PLANES CONTRATAC.TRABAJADORES	397,56		5.866,46	6.264,02
38257 REINT.INEM INFORMAC.ORIENT.BUSQUEDA EMPL	5.228,22		28.988,50	34.216,72
38258 REINTEGROS INEM EMPLEO PUBLICO INSTITUCI			3.654,16	3.654,16
38264 REINTEGROS FSE. PROGRAMA OP. 2007-2013	194.020,42		13.329,53	207.349,95
38268 REINTEGROS FORMACIÓN PARA EL EMPLEO	46.736,96		7.946,73	54.683,69
* 382 DE SUBVENCIONES COFINANCIADAS	421.074,56		115.319,67	536.394,23
39101 INTERESES DE DEMORA	4.261,01		637,39	4.898,40
* 391 RECARGOS, MULTAS Y COSTAS	4.261,01		637,39	4.898,40
40415 INFORMACIÓN,ORIENTAC.BÚSQUEDA EMPLEO Y A			5.213,47	5.213,47
* 404 SUBVENC.FINALISTAS ACTUAC.ÁREA EMPLEO Y RE			5.213,47	5.213,47
68201 DEL F.S.E.			23.471,08	23.471,08
* 682 DE SUBVENCIONES COFINANCIADAS			23.471,08	23.471,08
** TOTAL INFORME	439.779,13		148.451,51	588.230,64

Cuenta General 2013

LQP-M533

Sociedad: SPEF - SP. Empleo y Formación.

D.5) LIQUIDACION DEL PRESUPUESTO DE INGRESO PUBLICO

D.5.1) Proceso de Gestión

B) Recaudación Neta

Mes: 1 a 12

Clasificación Económica	Recaudación Total	Devoluciones Ingreso	Recaudación Neta
30100 T010.-TASA GENERAL DE ADMINISTRACIÓN	196,45		196,45
30101 T020.-TASA GRAL.POR PRESTAC.SERVICIOS Y ACTIV.FACU	185,24		185,24
* 301 TASAS GENERALES DE LA COMUNIDAD AUTÓNOMA	381,69		381,69
30903 T930-TASA CESION USO INSTALACIONES CNFPO CARTAGENA	3.062,77		3.062,77
* 309 TASAS EN MATERIA DE ENSEÑANZA Y EDUCACIÓN	3.062,77		3.062,77
38000 DE EJERCICIOS CERRADOS	35.644,35	3.809,90	31.834,45
* 380 DE EJERCICIOS CERRADOS	35.644,35	3.809,90	31.834,45
38100 PAGOS INDEBIDOS	84.710,42		84.710,42
38101 SEGURIDAD SOCIAL (I.T.)	280.147,66		280.147,66
38103 POR ANUNCIOS A CARGO DE PARTICULARES	740,80		740,80
38107 REGULARIZACIÓN NÓMINA I.T	30.296,80		30.296,80
* 381 DEL PRESUPUESTO CORRIENTE	395.895,68		395.895,68
38203 REINTEGROS PLAN FIP		11.813,55	11.813,55-
38250 REINT.INEM.ESC.TALLER,CASAS DE OF. Y TALLERES EMP.	208.209,35		208.209,35
38252 REINTEGROS INEM PROMOCION EMPLEO AUTONOMO	29.700,19	4.183,89	25.516,30
38253 REINTEGROS INEM INTEGRACION LABORAL MINUSVALIDOS	41.728,60		41.728,60
38254 REINTEGROS INEM PLAN FORMACION CONTINUA	81.633,76	39.536,85	42.096,91
38255 REINTEGROS INEM AGENCIAS DESARROLLO LOCAL	9.605,51		9.605,51
38256 REINT.INEM PLANES CONTRATAC.TRABAJADORES DESEMPLEA	37.024,99	5.866,46	31.158,53
38257 REINT.INEM INFORMAC.ORIENT.BUSQUEDA EMPLEO AUTOEM	48.212,31	28.988,50	19.223,81
38258 REINTEGROS INEM EMPLEO PUBLICO INSTITUCIONAL	15.106,09	3.654,16	11.451,93
38259 REINTEGROS INEM FOMENTO DESARROLLO LOCAL	6.266,23		6.266,23
38264 REINTEGROS FSE. PROGRAMA OP. 2007-2013	248.794,56	13.329,53	235.465,03
38265 REINTEGROS PROGRAMA LEONARDO DA VINCI	13.586,00		13.586,00
38268 REINTEGROS FORMACIÓN PARA EL EMPLEO	187.472,82	7.946,73	179.526,09
* 382 DE SUBVENCIONES COFINANCIADAS	927.340,41	115.319,67	812.020,74
39100 RECARGO DE APREMIO POR DEUDAS TRIBUTARIAS	291.973,24		291.973,24

Cuenta General 2013

39101 INTERESES DE DEMORA	160.736,43	637,39	160.099,04
39103 MULTAS Y SANCIONES ADMINISTRATIVAS NO TRIBUTARIAS	1.252,00		1.252,00
* 391 RECARGOS, MULTAS Y COSTAS	453.961,67	637,39	453.324,28
39902 INDEMNIZACIÓN POR DAÑOS EN BIENES PROPIOS	76,00		76,00
* 399 INGRESOS DIVERSOS	76,00		76,00
40404 MODERNIZACIÓN DE LOS SERVICIOS PÚBLICOS DE EMPLEO	685.619,00		685.619,00
40415 INFORMACIÓN,ORIENTAC.BÚSQUEDA EMPLEO Y AUTOEMPLEO		5.213,47	5.213,47-
40421 FORMACION PARA EL EMPLEO	16.801.568,68		16.801.568,68
40424 MURCIA ACTIVA EMPLEO RURAL (MAPER)	607.800,26		607.800,26
40429 POLÍTICAS ACTIVAS DE EMPLEO	14.547.815,22		14.547.815,22
* 404 SUBVENC.FINALISTAS ACTUAC.ÁREA EMPLEO Y RELAC.LABO	32.642.803,16	5.213,47	32.637.589,69
40606 PROGRAMA LEONARDO DA VINCI	70.035,39		70.035,39
* 406 SUBVENC.FINALISTAS PARA ACTUACIONES ÁREA EDUCACIÓN	70.035,39		70.035,39
42000 PARA GASTOS GENERALES DE FUNCIONAMIENTO	5.691.097,49		5.691.097,49
42002 ACTUACIONES COFINANCIADAS POR EL F.S.E.	818.410,00		818.410,00
* 420 DE LA CONSEJERÍA A LA QUE ESTÁ ADSCRITO	6.509.507,49		6.509.507,49
52000 INTERESES DE CUENTAS BANCARIAS	3.034,93		3.034,93
* 520 INTERESES DE CUENTAS BANCARIAS	3.034,93		3.034,93
68201 DEL F.S.E.		23.471,08	23.471,08-
* 682 DE SUBVENCIONES COFINANCIADAS		23.471,08	23.471,08-
72001 ACTUACIONES COFINANCIADAS POR EL F.S.E.	156.342,00		156.342,00
* 720 DE LA CONSEJERÍA A LA QUE ESTÁ ADSCRITO	156.342,00		156.342,00
** TOTAL INFORME	41.198.085,54	148.451,51	41.049.634,03

Cuenta General 2013

LQP-M534

Sociedad: SPEF - SP. Empleo y Formación.

D.5) LIQUIDACION DEL PRESUPUESTO DE INGRESO PUBLICO

D.5.1) Proceso de Gestión

Devoluciones de Ingreso

Mes: 1 a 12

Clasificación Económica	Ptes.pago 1 enero	Modificación.S.I	Reconocidas	Total Devol. Rdas	Efectuadas	Ptes.pago
38000 DE EJERCICIOS CERRADOS			3.809,90	3.809,90	3.809,90	
* 380 DE EJERCICIOS CERRADOS			3.809,90	3.809,90	3.809,90	
38203 REINTEGROS PLAN FIP	3.136,11		11.813,55	14.949,66	11.813,55	3.136,11
38252 REINTEGROS INEM PROMOCION EMPL			4.183,89	4.183,89	4.183,89	
38254 REINTEGROS INEM PLAN FORMACION			39.536,85	39.536,85	39.536,85	
38256 REINT.INEM PLANES CONTRATAC.TR			5.885,49	5.885,49	5.866,46	19,03
38257 REINT.INEM INFORMAC.ORIENT.BUS			28.988,50	28.988,50	28.988,50	
38258 REINTEGROS INEM EMPLEO PUBLICO			3.654,16	3.654,16	3.654,16	
38264 REINTEGROS FSE. PROGRAMA OP.			15.754,63	15.754,63	13.329,53	2.425,10
38268 REINTEGROS FORMACIÓN PARA EL E			7.946,73	7.946,73	7.946,73	
* 382 DE SUBVENCIONES COFINANCIADAS	3.136,11		117.763,80	120.899,91	115.319,67	5.580,24
39101 INTERESES DE DEMORA			637,39	637,39	637,39	
* 391 RECARGOS, MULTAS Y COSTAS			637,39	637,39	637,39	
40415 INFORMACIÓN,ORIENTAC.BÚSQUEDA			5.213,47	5.213,47	5.213,47	
* 404 SUBVENC.FINALISTAS ACTUAC.ÁREA E			5.213,47	5.213,47	5.213,47	
68201 DEL F.S.E.			23.471,08	23.471,08	23.471,08	
68252 REINTEGROS INEM.PROMOCION EMPL	102,27			102,27		102,27
* 682 DE SUBVENCIONES COFINANCIADAS	102,27		23.471,08	23.573,35	23.471,08	102,27
** TOTAL INFORME	3.238,38		150.895,64	154.134,02	148.451,51	5.682,51

Cuenta General 2013

LQP-M543

Sociedad: SPEF - SP. Empleo y Formación.

Tasas, Precios Públicos y Precios Privados

Normativa: Ley de Tasas y Precios Públicos

Gastos a los que afecta: A la Prestación de Servicios

Mes: 1 a 12

Clasificación Económica	Dchos.Rdos.Netos
30100 T010.-TASA GENERAL DE ADMINISTRACIÓN	196,45
30101 T020.-TASA GRAL.POR PRESTAC.SERVICIOS Y ACTIV.FACU	185,24
* 301 TASAS GENERALES DE LA COMUNIDAD AUTÓNOMA	381,69
30903 T930-TASA CESION USO INSTALACIONES CNFPO CARTAGENA	3.062,77
* 309 TASAS EN MATERIA DE ENSEÑANZA Y EDUCACIÓN	3.062,77
** 30 TASAS	3.444,46
38000 DE EJERCICIOS CERRADOS	62.199,05
* 380 DE EJERCICIOS CERRADOS	62.199,05
38100 PAGOS INDEBIDOS	84.710,42
38101 SEGURIDAD SOCIAL (I.T.)	280.147,66
38103 POR ANUNCIOS A CARGO DE PARTICULARES	997,08
38107 REGULARIZACIÓN NÓMINA I.T	30.296,80
* 381 DEL PRESUPUESTO CORRIENTE	396.151,96
38203 REINTEGROS PLAN FIP	
38206 REINTEGROS DEL FONDO SOCIAL EUROPEO	32.163,29
38250 REINT.INEM.ESC.TALLER,CASAS DE OF. Y TALLERES EMP.	209.358,98
38252 REINTEGROS INEM PROMOCION EMPLEO AUTONOMO	231.497,84
38253 REINTEGROS INEM INTEGRACION LABORAL MINUSVALIDOS	77.466,04
38254 REINTEGROS INEM PLAN FORMACION CONTINUA	228.005,30
38255 REINTEGROS INEM AGENCIAS DESARROLLO LOCAL	38.210,04
38256 REINT.INEM PLANES CONTRATAC.TRABAJADORES DESEMPLEA	65.747,74
38257 REINT.INEM INFORMAC.ORIENT.BUSQUEDA EMPLEO AUTOEM	137.182,60
38258 REINTEGROS INEM EMPLEO PUBLICO INSTITUCIONAL	15.106,09
38259 REINTEGROS INEM FOMENTO DESARROLLO LOCAL	29.849,23
38264 REINTEGROS FSE. PROGRAMA OP. 2007-2013	720.447,35
38265 REINTEGROS PROGRAMA LEONARDO DA VINCI	13.806,26



Cuenta General 2013

38268 REINTEGROS FORMACIÓN PARA EL EMPLEO	557.355,88
* 382 DE SUBVENCIONES COFINANCIADAS	2.356.196,64
** 38 REINTEGROS DE OPERACIONES CORRIENTES	2.814.547,65
39100 RECARGO DE APREMIO POR DEUDAS TRIBUTARIAS	291.973,24
39101 INTERESES DE DEMORA	266.132,07
39103 MULTAS Y SANCIONES ADMINISTRATIVAS NO TRIBUTARIAS	1.878,00
* 391 RECARGOS, MULTAS Y COSTAS	559.983,31
39902 INDEMNIZACIÓN POR DAÑOS EN BIENES PROPIOS	76,00
* 399 INGRESOS DIVERSOS	76,00
** 39 OTROS INGRESOS	560.059,31
*** 3 TASAS, PRECIOS PÚBLICOS Y OTROS INGRESOS	3.378.051,42
**** TOTAL INFORME	3.378.051,42

Cuenta General 2013

LQP-M321

Sociedad: SPEF - SP. Empleo y Formación.

D.5) EJECUCION DE LOS INGRESOS PUBLICOS

D.5.3) I.DERECHOS A COBRAR DE PRESUPUESTOS CERRADOS

Resumen por Ejercicios

Mes: 1 a 12

Clasificación Económica	S.I.Directo	S.I.Recibo	R.S Ingr.dir.	R.S Ingr.rec.	Anul.liqui.dir	Anul.liqui.recibo	Dchos.Pte.ID D	Dchos.Pte.IR
2004 .	198.709,39						198.709,39	
2005 .	2.119.644,45				82.652,99		2.036.991,46	
2006 .	1.353.470,31						1.353.470,31	
2007 .	669.991,68				24.628,67		645.363,01	
2008 .	1.093.975,37						1.093.975,37	
2009 .	2.944.092,78				64.794,07		2.879.298,71	
2010 .	34.108.535,04				647,60		34.107.887,44	
2011 .	33.574.895,84				74.013,20		33.500.882,64	
2012 .	62.349.067,61				536.027,67		61.813.039,94	
* TOTAL INFORME	138.412.382,47				782.764,20		137.629.618,27	

LQP-M322

Sociedad: SPEF - SP. Empleo y Formación.

D.5) EJECUCION DE LOS INGRESOS PUBLICOS

D.5.3) II.DERECHOS A COBRAR DE PRESUPUESTOS CERRADOS

Resumen por Ejercicios

Mes: 1 a 12

Clasificación Económica	Recaudado Directo	Recaudado Recibo	C.Espec.D	C.Espec.R	Insolve.Direc	Insolve.Recibo	Prescrip.Directo	Prescrip.Recibo	I.D Otras	I.R Otras	Pdte.31-12 ID	Pdte.31-12 IR
2004 .	11.053,34				4.556,10						183.099,95	
2005 .	70.121,38				68.505,89						1.898.364,19	
2006 .	87.731,41				22.864,23						1.242.874,67	
2007 .	136.411,66				57.633,45						451.317,90	
2008 .	232.032,27				37.330,56						824.612,54	
2009 .	383.238,84				75.721,85						2.420.338,02	
2010 .	8.676.566,30				23.170,05						25.408.151,09	
2011 .	10.823.200,92				9.811,78						22.667.869,94	
2012 .	39.426.418,42										22.386.621,52	
* TOTAL INFORME	59.846.774,54				299.593,91						77.483.249,82	

Cuenta General 2013

LQP-M323

Sociedad: SPEF - SP.Empleo y Formación.

D.5) EJECUCION DE LOS INGRESOS PUBLICOS

D.5.3) I.DERECHOS A COBRAR DE PRESUPUESTOS CERRADOS

Resumen por Capítulos

Mes: 1 a 12

Clasificación Económica	S.I.Ingr.dir.	S.I.Ingr.rec.	R.S Ingr.dir.	R.S Ingr.rec.	Anul.liqui.dir	Anul.liqui.recibo	Dchos.Pte.ID	Dchos.Pte.IR
3 TASAS,PRECIOS PBCOS.Y OTR	15.190.811,83				700.111,21		14.490.700,62	
4 TRANSFERENCIAS CORRIENTES	114.647.363,16						114.647.363,16	
5 INGRESOS PATRIMONIALES	138,73						138,73	
6 ENAJENACIÓN INVERS.REALES	4.081.958,75				82.652,99		3.999.305,76	
7 TRANSFERENCIAS DE CAPITAL	4.492.110,00						4.492.110,00	
* TOTAL INFORME	138.412.382,47				782.764,20		137.629.618,27	

LQP-M324

Sociedad: SPEF - SP.Empleo y Formación.

D.5) EJECUCION DE LOS INGRESOS PUBLICOS

D.5.3) II.DERECHOS A COBRAR DE PRESUPUESTOS CERRADOS

Resumen por Capítulos

Mes: 1 a 12

Clasificación Económica	Recaudado Directo	Recaudado Recibo	C.Espec.D	C.Espec.R	Insolve.Direc	Insolve.Recibo	Prescrip.Directo	Prescrip.Recibo	I.D Otras	I.R Otras	Pdte.31-12 ID	Pdte.31-12 IR
3 TASAS, PRE	3.318.879,95				140.625,34						11.031.195,33	
4 TRANSFEREN	52.755.764,39										61.891.598,77	
5 INGRESOS P	138,73											
6 ENAJENACIÓ	362.806,47				158.968,57						3.477.530,72	
7 TRANSFEREN	3.409.185,00										1.082.925,00	
* TOTAL INFORME	59.846.774,54				299.593,91						77.483.249,82	

Cuenta General 2013

LQP-M535

Sociedad: SPEF - SP. Empleo y Formación.

D.5) LIQUIDACION DEL PRESUPUESTO DE INGRESOS

D.5.3.) I.Derechos a cobrar Presupuestos Cerrados

Resumen por conceptos

Mes: 1 a 12

Clasificación Económica	S.I.Ingr.dir.	S.I.Ingr.rec.	R.S Ingr.dir.	R.S Ingr.rec.	Anul.liqui.dir	Anul.liqui.recibo	Dchos.Pte.ID	Dchos.Pte.IR
38000 DE EJERCICIOS CERRADOS	122.252,21						122.252,21	
68201 DEL F.S.E.	70.611,24						70.611,24	
68252 REINTEGROS INEM.PROMOCIO	5.845,94						5.845,94	
* 570000 CENT.NO SINGUL.SERVICIO	198.709,39						198.709,39	
** 2004 .	198.709,39						198.709,39	
68000 DE EJERCICIOS CERRADOS	74.553,51						74.553,51	
68201 DEL F.S.E.	1.685.819,66				82.652,99		1.603.166,67	
68252 REINTEGROS INEM.PROMOCIO	128.570,19						128.570,19	
68253 REINTEGROS INEM.INTEGRAC	17.938,59						17.938,59	
* 570200 C.N.S. DE EMPLEO	1.906.881,95				82.652,99		1.824.228,96	
38203 REINTEGROS PLAN FIP	112.351,47						112.351,47	
38206 REINTEGROS DEL FONDO SOC	100.411,03						100.411,03	
* 570300 C.N.S. DE FORMACIÓN	212.762,50						212.762,50	
** 2005 .	2.119.644,45				82.652,99		2.036.991,46	
38206 REINTEGROS DEL FONDO SOC	6.476,28						6.476,28	
38253 REINTEGROS INEM INTEGRAC	28.364,68						28.364,68	
38257 REINT.INEM INFORMAC.ORIE	21.505,88						21.505,88	
38258 REINTEGROS INEM EMPLEO P	182,84						182,84	
38259 REINTEGROS INEM FOMENTO	5.863,58						5.863,58	
68201 DEL F.S.E.	928.602,19						928.602,19	
68252 REINTEGROS INEM.PROMOCIO	35.521,17						35.521,17	
68253 REINTEGROS INEM.INTEGRAC	50.843,04						50.843,04	
* 570200 C.N.S. DE EMPLEO	1.077.359,66						1.077.359,66	
38203 REINTEGROS PLAN FIP	215.378,55						215.378,55	
38206 REINTEGROS DEL FONDO SOC	17.319,52						17.319,52	
68201 DEL F.S.E.	43.412,58						43.412,58	

Cuenta General 2013

* 570300 C.N.S. DE FORMACIÓN	276.110,65						276.110,65	
** 2006 .	1.353.470,31						1.353.470,31	
39101 INTERESES DE DEMORA	245,16				245,16			
* 570100 C.N.S. DIRECCIÓN Y SERV	245,16				245,16			
38000 DE EJERCICIOS CERRADOS	2.987,38						2.987,38	
38206 REINTEGROS DEL FONDO SOC	45.176,49						45.176,49	
38252 REINTEGROS INEM PROMOCIO	3.733,25						3.733,25	
38253 REINTEGROS INEM INTEGRAC	33.449,51						33.449,51	
38260 REINTEGROS INEM PROGRAMA	37.800,00						37.800,00	
38264 REINTEGROS FSE.PROGRAMA	4.608,52						4.608,52	
68201 DEL F.S.E.	334.478,64						334.478,64	
68252 REINTEGROS INEM.PROMOCIO	11.576,99						11.576,99	
68253 REINTEGROS INEM.INTEGRAC	4.476,15						4.476,15	
* 570200 C.N.S. DE EMPLEO	478.286,93						478.286,93	
38000 DE EJERCICIOS CERRADOS	10.052,71						10.052,71	
38203 REINTEGROS PLAN FIP	42.132,09						42.132,09	
38206 REINTEGROS DEL FONDO SOC	125.492,72				24.383,51		101.109,21	
38254 REINTEGROS INEM PLAN FOR	13.782,07						13.782,07	
* 570300 C.N.S. DE FORMACIÓN	191.459,59				24.383,51		167.076,08	
** 2007 .	669.991,68				24.628,67		645.363,01	
39101 INTERESES DE DEMORA	990,79						990,79	
* 570100 C.N.S. DIRECCIÓN Y SERV	990,79						990,79	
38000 DE EJERCICIOS CERRADOS	1.948,68						1.948,68	
38206 REINTEGROS DEL FONDO SOC	240.564,99						240.564,99	
38250 REINT.INEM.ESC.TALLER,CA	13.956,86						13.956,86	
38252 REINTEGROS INEM PROMOCIO	37.915,69						37.915,69	
38253 REINTEGROS INEM INTEGRAC	102.596,85						102.596,85	
38256 REINT.INEM PLANES CONTRA	59.007,90						59.007,90	
38257 REINT.INEM INFORMAC.ORIE	12.954,88						12.954,88	
38264 REINTEGROS FSE. PROGRAM	87.562,14						87.562,14	
68000 DE EJERCICIOS CERRADOS	128.779,72						128.779,72	
68201 DEL F.S.E.	186.713,75						186.713,75	

Cuenta General 2013

68252 REINTEGROS INEM.PROMOCIO	18.377,46						18.377,46	
68253 REINTEGROS INEM.INTEGRAC	4.598,99						4.598,99	
* 570200 C.N.S. DE EMPLEO	894.977,91						894.977,91	
38000 DE EJERCICIOS CERRADOS	6.306,90						6.306,90	
38203 REINTEGROS PLAN FIP	144.865,14						144.865,14	
38206 REINTEGROS DEL FONDO SOC	20.109,94						20.109,94	
38254 REINTEGROS INEM PLAN FOR	22.398,73						22.398,73	
38264 REINTEGROS FSE. PROGRAM	4.325,96						4.325,96	
* 570300 C.N.S. DE FORMACIÓN	198.006,67						198.006,67	
** 2008 .	1.093.975,37						1.093.975,37	
39101 INTERESES DE DEMORA	1.728,01						1.728,01	
* 570100 C.N.S. DIRECCIÓN Y SERV	1.728,01						1.728,01	
38000 DE EJERCICIOS CERRADOS	6.397,63						6.397,63	
38206 REINTEGROS DEL FONDO SOC	320.897,56						320.897,56	
38250 REINT.INEM.ESC.TALLER,CA	33.748,15						33.748,15	
38252 REINTEGROS INEM PROMOCIO	160.339,33				3.029,54		157.309,79	
38253 REINTEGROS INEM INTEGRAC	232.717,00						232.717,00	
38255 REINTEGROS INEM AGENCIAS	3.589,99						3.589,99	
38256 REINT.INEM PLANES CONTRA	99.238,43						99.238,43	
38257 REINT.INEM INFORMAC.ORIE	15.273,85						15.273,85	
38258 REINTEGROS INEM EMPLEO P	37.017,82						37.017,82	
38260 REINTEGROS INEM PROGRAMA	574.698,30						574.698,30	
38264 REINTEGROS FSE. PROGRAM	895.035,27						895.035,27	
68201 DEL F.S.E.	99.824,98						99.824,98	
68252 REINTEGROS INEM.PROMOCIO	10.395,24						10.395,24	
68253 REINTEGROS INEM.INTEGRAC	34.223,70						34.223,70	
* 570200 C.N.S. DE EMPLEO	2.523.397,25				3.029,54		2.520.367,71	
38203 REINTEGROS PLAN FIP	327.891,71				61.764,53		266.127,18	
38206 REINTEGROS DEL FONDO SOC	65.553,15						65.553,15	
38264 REINTEGROS FSE. PROGRAM	25.522,66						25.522,66	
* 570300 C.N.S. DE FORMACIÓN	418.967,52				61.764,53		357.202,99	
** 2009 .	2.944.092,78				64.794,07		2.879.298,71	

Cuenta General 2013

38100 PAGOS INDEBIDOS	1.678,20						1.678,20	
39101 INTERESES DE DEMORA	4.247,17						4.247,17	
42000 PARA GASTOS GENERALES DE	24.032.064,00						24.032.064,00	
* 570100 C.N.S. DIRECCIÓN Y SERV	24.037.989,37						24.037.989,37	
38000 DE EJERCICIOS CERRADOS	162.328,50						162.328,50	
38100 PAGOS INDEBIDOS	155,75						155,75	
38206 REINTEGROS DEL FONDO SOC	42.635,50						42.635,50	
38250 REINT.INEM.ESC.TALLER,CA	31.172,02						31.172,02	
38252 REINTEGROS INEM PROMOCIO	260.318,33						260.318,33	
38253 REINTEGROS INEM INTEGRAC	109.548,55						109.548,55	
38255 REINTEGROS INEM AGENCIAS	12.394,59						12.394,59	
38256 REINT.INEM PLANES CONTRA	171.954,45				647,60		171.306,85	
38257 REINT.INEM INFORMAC.ORIE	64.353,34						64.353,34	
38260 REINTEGROS INEM PROGRAMA	56.262,94						56.262,94	
38264 REINTEGROS FSE. PROGRAM	580.629,65						580.629,65	
42002 ACTUACIONES COFINANCIADA	2.240.386,00						2.240.386,00	
68000 DE EJERCICIOS CERRADOS	181.176,43						181.176,43	
72001 ACTUACIONES COFINANCIADA	52.276,00						52.276,00	
* 570200 C.N.S. DE EMPLEO	3.965.592,05				647,60		3.964.944,45	
38203 REINTEGROS PLAN FIP	123.335,70						123.335,70	
38206 REINTEGROS DEL FONDO SOC	1.446,99						1.446,99	
38254 REINTEGROS INEM PLAN FOR	13.572,58						13.572,58	
38264 REINTEGROS FSE. PROGRAM	157.794,24						157.794,24	
38267 REINTEGROS PLAN EXTR. OR	29.508,84						29.508,84	
38268 REINTEGROS FORMACIÓN PAR	37.812,27						37.812,27	
42002 ACTUACIONES COFINANCIADA	5.643.054,00						5.643.054,00	
72001 ACTUACIONES COFINANCIADA	98.429,00						98.429,00	
* 570300 C.N.S. DE FORMACIÓN	6.104.953,62						6.104.953,62	
** 2010 .	34.108.535,04				647,60		34.107.887,44	
38000 DE EJERCICIOS CERRADOS	36.990,34						36.990,34	
39101 INTERESES DE DEMORA	4.603,65						4.603,65	
42000 PARA GASTOS GENERALES DE	19.446.790,00						19.446.790,00	

Cuenta General 2013

72000 PARA OPERACIONES DE CAPI	3.450.000,00						3.450.000,00	
* 570100 C.N.S. DIRECCIÓN Y SERV	22.938.383,99						22.938.383,99	
38000 DE EJERCICIOS CERRADOS	95.917,72						95.917,72	
38250 REINT.INEM.ESC.TALLER,CA	31.214,82						31.214,82	
38252 REINTEGROS INEM PROMOCIO	208.996,69						208.996,69	
38253 REINTEGROS INEM INTEGRAC	198.374,21						198.374,21	
38255 REINTEGROS INEM AGENCIAS	25.003,85						25.003,85	
38256 REINT.INEM PLANES CONTRA	380.763,12				57.350,17		323.412,95	
38257 REINT.INEM INFORMAC.ORIE	47.726,11				14.896,35		32.829,76	
38258 REINTEGROS INEM EMPLEO P	48.794,11				1.458,44		47.335,67	
38264 REINTEGROS FSE. PROGRAM	1.234.022,05						1.234.022,05	
42002 ACTUACIONES COFINANCIADA	97.006,00						97.006,00	
68000 DE EJERCICIOS CERRADOS	24.727,41						24.727,41	
68252 REINTEGROS INEM.PROMOCIO	891,18						891,18	
* 570200 C.N.S. DE EMPLEO	2.393.437,27				73.704,96		2.319.732,31	
38000 DE EJERCICIOS CERRADOS	12.161,01						12.161,01	
38203 REINTEGROS PLAN FIP	81.161,71						81.161,71	
38254 REINTEGROS INEM PLAN FOR	169.089,82						169.089,82	
38264 REINTEGROS FSE. PROGRAM	367.972,88						367.972,88	
38268 REINTEGROS FORMACIÓN PAR	59.015,16				308,24		58.706,92	
42002 ACTUACIONES COFINANCIADA	7.553.674,00						7.553.674,00	
* 570300 C.N.S. DE FORMACIÓN	8.243.074,58				308,24		8.242.766,34	
** 2011 .	33.574.895,84				74.013,20		33.500.882,64	
30100 T010.-TASA GENERAL DE AD	35,40				17,70		17,70	
30101 T020.-TASA GRAL.POR PRES	5.789,47				225,79		5.563,68	
38000 DE EJERCICIOS CERRADOS	24.982,61				3.823,01		21.159,60	
38100 PAGOS INDEBIDOS	1.120,66						1.120,66	
38103 POR ANUNCIOS A CARGO DE	712,10						712,10	
38250 REINT.INEM.ESC.TALLER,CA	827,06						827,06	
38252 REINTEGROS INEM PROMOCIO	36.978,10				15.497,81		21.480,29	
38256 REINT.INEM PLANES CONTRA	69.027,58						69.027,58	
38264 REINTEGROS FSE. PROGRAM	56.548,48				10.072,93		46.475,55	

Cuenta General 2013

38268 REINTEGROS FORMACIÓN PAR	3.665,21						3.665,21	
39101 INTERESES DE DEMORA	39.617,42				276,10		39.341,32	
42000 PARA GASTOS GENERALES DE	9.831.514,00						9.831.514,00	
52000 INTERESES DE CUENTAS BAN	138,73						138,73	
72000 PARA OPERACIONES DE CAPI	631.405,00						631.405,00	
* 570100 C.N.S. DIRECCIÓN Y SERV	10.702.361,82				29.913,34		10.672.448,48	
38000 DE EJERCICIOS CERRADOS	288.698,27				23.681,92		265.016,35	
38250 REINT.INEM.ESC.TALLER,CA	163.861,84				4.436,98		159.424,86	
38252 REINTEGROS INEM PROMOCIO	822.600,97				36.093,15		786.507,82	
38253 REINTEGROS INEM INTEGRAC	188.912,55				12.322,57		176.589,98	
38255 REINTEGROS INEM AGENCIAS	77.247,47						77.247,47	
38256 REINT.INEM PLANES CONTRA	661.168,49				50.709,51		610.458,98	
38257 REINT.INEM INFORMAC.ORIE	47.122,08				3.831,03		43.291,05	
38258 REINTEGROS INEM EMPLEO P	24.325,81				1.958,49		22.367,32	
38259 REINTEGROS INEM FOMENTO	1.949,25						1.949,25	
38264 REINTEGROS FSE. PROGRAM	1.871.404,18				183.064,83		1.688.339,35	
40402 INEM.ESCUELAS TALLER,CAS	6.131.205,00						6.131.205,00	
40405 PROMOCIÓN DEL EMPLEO AUT	382.700,00						382.700,00	
40406 INTEGRACIÓN LABORAL DE M	4.725.948,00						4.725.948,00	
40408 AGENCIAS DE DESARROLLO L	1.370.250,00						1.370.250,00	
40410 CC.LL.INFORMAC.ORIENTAC.	349.998,00						349.998,00	
40414 CUOTAS S.S. CAPITALIZACI	130.000,00						130.000,00	
40415 INFORMACIÓN,ORIENTAC.BÚS	1.306.840,00						1.306.840,00	
42002 ACTUACIONES COFINANCIADA	3.355.573,00						3.355.573,00	
72001 ACTUACIONES COFINANCIADA	73.320,00						73.320,00	
* 570200 C.N.S. DE EMPLEO	21.973.124,91				316.098,48		21.657.026,43	
30903 T930-TASA CESION USO INS	458,15						458,15	
38000 DE EJERCICIOS CERRADOS	21.768,96				9.713,86		12.055,10	
38203 REINTEGROS PLAN FIP	95.867,10						95.867,10	
38206 REINTEGROS DEL FONDO SOC	12.480,82						12.480,82	
38254 REINTEGROS INEM PLAN FOR	741.664,63				143.683,95		597.980,68	
38264 REINTEGROS FSE. PROGRAM	177.417,87				13.956,48		163.461,39	

Cuenta General 2013

38268 REINTEGROS FORMACIÓN PAR	386.882,19				22.661,56		364.220,63	
40421 FORMACION PARA EL EMPLEO	18.816.468,00						18.816.468,00	
42002 ACTUACIONES COFINANCIADA	5.227.468,16						5.227.468,16	
72001 ACTUACIONES COFINANCIADA	186.680,00						186.680,00	
* 570300 C.N.S. DE FORMACIÓN	25.667.155,88				190.015,85		25.477.140,03	
40404 MODERNIZACIÓN DE LOS SER	1.462.800,00						1.462.800,00	
40422 PLAN EXTRAORD. ORIENTAC.	2.543.625,00						2.543.625,00	
* 570400 C.N.S. DE INTERMEDIACIÓ	4.006.425,00						4.006.425,00	
** 2012 .	62.349.067,61				536.027,67		61.813.039,94	
*** TOTAL INFORME	138.412.382,47				782.764,20		137.629.618,27	

Cuenta General 2013

LQP-M536

Sociedad: SPEF - SP. Empleo y Formación.

D.5) EJECUCION DE LOS INGRESOS PUBLICOS

D.5.3.) II.DERECHOS A COBRAR DE PRESUPUESTOS CERRADOS

Resumen por conceptos

Mes: 1 a 12

Clasificación Económica	Recaudado Directo	Recaudado Recibo	C.Espec.D	C.Espec.R	Insolve.Direc	Insolve.Recibo	Prescrip.Directo	Prescrip.Recibo	I.D Otras	I.R Otras	Pdte.31-12 ID	Pdte.31-12 IR
38000 DE E	7.465,74				4.556,10						110.230,37	
68201 DEL	1.014,74										69.596,50	
68252 REIN	2.572,86										3.273,08	
* 570000 CEN	11.053,34				4.556,10						183.099,95	
** 2004 .	11.053,34				4.556,10						183.099,95	
68000 DE E	4.624,32										69.929,19	
68201 DEL	29.715,24				43.904,63						1.529.546,80	
68252 REIN	33.107,26				24.601,26						70.861,67	
68253 REIN	1.860,56										16.078,03	
* 570200 C.N	69.307,38				68.505,89						1.686.415,69	
38203 REIN											112.351,47	
38206 REIN	814,00										99.597,03	
* 570300 C.N	814,00										211.948,50	
** 2005 .	70.121,38				68.505,89						1.898.364,19	
38206 REIN	290,91										6.185,37	
38253 REIN	1.776,08										26.588,60	
38257 REIN	2.694,31										18.811,57	
38258 REIN											182,84	
38259 REIN											5.863,58	
68201 DEL	54.914,86				14.057,91						859.629,42	
68252 REIN	19.170,86										16.350,31	
68253 REIN	1.024,07				8.806,32						41.012,65	
* 570200 C.N	79.871,09				22.864,23						974.624,34	
38203 REIN											215.378,55	
38206 REIN	7.860,32										9.459,20	
68201 DEL											43.412,58	

Cuenta General 2013

* 570300 C.N	7.860,32										268.250,33
** 2006 .	87.731,41				22.864,23						1.242.874,67
39101 INTE											
* 570100 C.N											
38000 DE E											2.987,38
38206 REIN	6.775,50				5.848,12						32.552,87
38252 REIN	592,39				3.140,86						
38253 REIN	2.765,47				4.411,16						26.272,88
38260 REIN	37.800,00										
38264 REIN	349,00										4.259,52
68201 DEL	56.784,74				36.013,03						241.680,87
68252 REIN					8.220,28						3.356,71
68253 REIN	2.783,65										1.692,50
* 570200 C.N	107.850,75				57.633,45						312.802,73
38000 DE E											10.052,71
38203 REIN	557,05										41.575,04
38206 REIN	14.221,79										86.887,42
38254 REIN	13.782,07										
* 570300 C.N	28.560,91										138.515,17
** 2007 .	136.411,66				57.633,45						451.317,90
39101 INTE	990,79										
* 570100 C.N	990,79										
38000 DE E											1.948,68
38206 REIN	58.405,12				6.693,40						175.466,47
38250 REIN	13.956,86										
38252 REIN	8.307,49				6.282,93						23.325,27
38253 REIN	11.407,71				4.475,31						86.713,83
38256 REIN	19.717,77										39.290,13
38257 REIN	12.954,88										
38264 REIN	21.282,59				9.355,79						56.923,76
68000 DE E											128.779,72
68201 DEL	40.823,63				7.013,85						138.876,27

Cuenta General 2013

68252 REIN	1.288,73			3.509,28						13.579,45
68253 REIN										4.598,99
* 570200 C.N	188.144,78			37.330,56						669.502,57
38000 DE E	6.306,90									
38203 REIN	9.865,11									135.000,03
38206 REIN										20.109,94
38254 REIN	22.398,73									
38264 REIN	4.325,96									
* 570300 C.N	42.896,70									155.109,97
** 2008 .	232.032,27			37.330,56						824.612,54
39101 INTE	426,29									1.301,72
* 570100 C.N	426,29									1.301,72
38000 DE E										6.397,63
38206 REIN	46.848,43			27.251,31						246.797,82
38250 REIN	32.119,76									1.628,39
38252 REIN	35.378,11			16.086,68						105.845,00
38253 REIN	52.183,40									180.533,60
38255 REIN	3.589,99									
38256 REIN	7.630,47									91.607,96
38257 REIN	1.789,64									13.484,21
38258 REIN										37.017,82
38260 REIN										574.698,30
38264 REIN	141.944,48			19.541,85						733.548,94
68201 DEL	13.008,29			12.842,01						73.974,68
68252 REIN	6.124,41									4.270,83
68253 REIN	1.938,91									32.284,79
* 570200 C.N	342.555,89			75.721,85						2.102.089,97
38203 REIN	22.964,32									243.162,86
38206 REIN										65.553,15
38264 REIN	17.292,34									8.230,32
* 570300 C.N	40.256,66									316.946,33
** 2009 .	383.238,84			75.721,85						2.420.338,02

Cuenta General 2013

38100 PAGO	1.678,20												
39101 INTE	1.568,47											2.678,70	
42000 PARA	6.966.242,00											17.065.822,00	
* 570100 C.N	6.969.488,67											17.068.500,70	
38000 DE E	21.744,59											140.583,91	
38100 PAGO												155,75	
38206 REIN	19.548,39											23.087,11	
38250 REIN	29.658,22											1.513,80	
38252 REIN	45.294,01				9.000,71							206.023,61	
38253 REIN	29.615,33											79.933,22	
38255 REIN	8.075,99											4.318,60	
38256 REIN	39.168,19											132.138,66	
38257 REIN	33.866,68											30.486,66	
38260 REIN	56.262,94												
38264 REIN	134.826,81				14.169,34							431.633,50	
42002 ACTU	1.104.951,00											1.135.435,00	
68000 DE E	74.455,86											106.720,57	
72001 ACTU												52.276,00	
* 570200 C.N	1.597.468,01				23.170,05							2.344.306,39	
38203 REIN	23.457,22											99.878,48	
38206 REIN												1.446,99	
38254 REIN												13.572,58	
38264 REIN	63.866,27											93.927,97	
38267 REIN	6.590,02											22.918,82	
38268 REIN	15.696,11											22.116,16	
42002 ACTU												5.643.054,00	
72001 ACTU												98.429,00	
* 570300 C.N	109.609,62											5.995.344,00	
** 2010 .	8.676.566,30				23.170,05							25.408.151,09	
38000 DE E	36.990,34												
39101 INTE	1.670,74				2,52							2.930,39	
42000 PARA	6.887.470,00											12.559.320,00	

Cuenta General 2013

72000 PARA	3.050.000,00										400.000,00	
* 570100 C.N	9.976.131,08				2,52						12.962.250,39	
38000 DE E	27.530,65										68.387,07	
38250 REIN	18.353,29										12.861,53	
38252 REIN	8.527,01										200.469,68	
38253 REIN	66.180,23										132.193,98	
38255 REIN	16.014,36										8.989,49	
38256 REIN	144.960,63										178.452,32	
38257 REIN	32.829,76											
38258 REIN	7.374,86										39.960,81	
38264 REIN	230.502,04				9.809,26						993.710,75	
42002 ACTU											97.006,00	
68000 DE E	17.593,48										7.133,93	
68252 REIN											891,18	
* 570200 C.N	569.866,31				9.809,26						1.740.056,74	
38000 DE E											12.161,01	
38203 REIN	31.389,08										49.772,63	
38254 REIN	3.767,87										165.321,95	
38264 REIN	197.764,58										170.208,30	
38268 REIN	44.282,00										14.424,92	
42002 ACTU											7.553.674,00	
* 570300 C.N	277.203,53										7.965.562,81	
** 2011 .	10.823.200,92				9.811,78						22.667.869,94	
30100 T010	17,70											
30101 T020	5.563,68											
38000 DE E											21.159,60	
38100 PAGO	1.120,66											
38103 POR	557,26										154,84	
38250 REIN	720,50										106,56	
38252 REIN	4.715,02										16.765,27	
38256 REIN	1.979,01										67.048,57	
38264 REIN	5.251,26										41.224,29	

Cuenta General 2013

38268 REIN											3.665,21	
39101 INTE	11.578,53										27.762,79	
42000 PARA	7.975.881,12										1.855.632,88	
52000 INTE	138,73											
72000 PARA	319.185,00										312.220,00	
* 570100 C.N	8.326.708,47										2.345.740,01	
38000 DE E	38.208,84										226.807,51	
38250 REIN	28.696,18										130.728,68	
38252 REIN	77.436,95										709.070,87	
38253 REIN	65.132,23										111.457,75	
38255 REIN	6.250,95										70.996,52	
38256 REIN	130.591,27										479.867,71	
38257 REIN	17.725,27										25.565,78	
38258 REIN	18.849,73										3.517,59	
38259 REIN	1.949,25											
38264 REIN	470.975,93										1.217.363,42	
40402 INEM	4.087.582,48										2.043.622,52	
40405 PROM	382.700,00											
40406 INTE	4.525.528,00										200.420,00	
40408 AGEN	1.370.250,00											
40410 CC.L	349.998,00											
40414 CUOT	130.000,00											
40415 INFO	1.306.840,00											
42002 ACTU	766.462,00										2.589.111,00	
72001 ACTU											73.320,00	
* 570200 C.N	13.775.177,08										7.881.849,35	
30903 T930	458,15											
38000 DE E	2.478,88										9.576,22	
38203 REIN											95.867,10	
38206 REIN											12.480,82	
38254 REIN	251.869,89										346.110,79	
38264 REIN	14.330,55										149.130,84	



Cuenta General 2013

38268 REIN	113.535,61										250.685,02	
40421 FORM	12.565.721,65										6.250.746,35	
42002 ACTU	1.280.771,14										3.946.697,02	
72001 ACTU	40.000,00										146.680,00	
* 570300 C.N	14.269.165,87										11.207.974,16	
40404 MODE	651.742,00										811.058,00	
40422 PLAN	2.403.625,00										140.000,00	
* 570400 C.N	3.055.367,00										951.058,00	
** 2012 .	39.426.418,42										22.386.621,52	
*** TOTAL INFORME	59.846.774,54				299.593,91						77.483.249,82	

Cuenta General 2013

LQP-M537

Sociedad: SPEF - SP. Empleo y Formación.

D.5) EJECUCION DE LOS INGRESOS PUBLICOS

Derechos Presupuestarios Pendientes de Cobro

Concepto Explicación	Pte. Notificar	Suspendidos	A/F Solicitado	A/F Concedido racci	Periodo.vol.	Periodo.ej	Total
2013.38000 DE EJERCICIOS CERRADOS					10.714,82	15.839,88	26.554,70
* 2013.380 DE EJERCICIOS CERRADOS					10.714,82	15.839,88	26.554,70
2013.38103 POR ANUNCIOS A CARGO DE PARTICULARES	256,28				256,28		256,28
* 2013.381 DEL PRESUPUESTO CORRIENTE	256,28				256,28		256,28
2013.38206 REINTEGROS DEL FONDO SOCIAL EUROPEO						32.163,29	32.163,29
2013.38250 REINT.INEM.ESC.TALLER,CASAS DE						1.149,63	1.149,63
2013.38252 REINTEGROS INEM PROMOCION EMPLEO AUTONOMO	7.000,00				105.236,61	96.561,04	201.797,65
2013.38253 REINTEGROS INEM INTEGRACION LA					18.211,64	17.525,80	35.737,44
2013.38254 REINTEGROS INEM PLAN FORMACION CONTINUA	71.054,47				84.220,25	62.151,29	146.371,54
2013.38255 REINTEGROS INEM AGENCIAS DESARROLLO LOCAL	6.200,68				6.200,68	22.403,85	28.604,53
2013.38256 REINT.INEM PLANES CONTRATAAC.TR						28.722,75	28.722,75
2013.38257 REINT.INEM INFORMAC.ORIENT.BUS						88.970,29	88.970,29
2013.38259 REINTEGROS INEM FOMENTO DESARROLLO LOCAL		23.583,00			23.583,00		23.583,00
2013.38264 REINTEGROS FSE. PROGRAMA OP. 2007-2013	6.000,00	46.213,55			216.764,33	254.888,46	471.652,79
2013.38265 REINTEGROS PROGRAMA LEONARDO DA VINCI	220,26				220,26		220,26
2013.38268 REINTEGROS FORMACIÓN PARA EL EMPLEO	74.177,37	18.113,71			119.694,97	250.188,09	369.883,06
* 2013.382 DE SUBVENCIONES COFINANCIADAS	164.652,78	87.910,26			574.131,74	854.724,49	1.428.856,23
2013.39101 INTERESES DE DEMORA	33.587,86	1.828,07			51.747,01	53.648,63	105.395,64
2013.39103 MULTAS Y SANCIONES ADMINISTRAT		626,00			626,00		626,00
* 2013.391 RECARGOS, MULTAS Y COSTAS	33.587,86	2.454,07			52.373,01	53.648,63	106.021,64
2013.42000 PARA GASTOS GENERALES DE FUNCIONAMIENTO	11.675.087,51				11.675.087,51		11.675.087,51
2013.42002 ACTUACIONES COFINANCIADAS POR EL F.S.E.	5.390.024,00				5.390.024,00		5.390.024,00
* 2013.420 DE LA CONSEJERÍA A LA QUE ESTÁ ADSCRITO	17.065.111,51				17.065.111,51		17.065.111,51
2013.52000 INTERESES DE CUENTAS BANCARIAS	853,71				853,71		853,71
* 2013.520 INTERESES DE CUENTAS BANCARIAS	853,71				853,71		853,71
2013.68201 DEL F.S.E.						649,59	649,59
* 2013.682 DE SUBVENCIONES COFINANCIADAS						649,59	649,59



Cuenta General 2013

2013.72000 PARA OPERACIONES DE CAPITAL	650.902,00				650.902,00		650.902,00
2013.72001 ACTUACIONES COFINANCIADAS POR EL F.S.E.	20.298,00				20.298,00		20.298,00
* 2013.720 DE LA CONSEJERÍA A LA QUE ESTÁ ADSCRITO	671.200,00				671.200,00		671.200,00
** TOTAL	17.935.662,14	90.364,33			18.374.641,07	924.862,59	19.299.503,66

Cuenta General 2013

LQP-M538

Sociedad: SPEF - SP. Empleo y Formación.

D.5) EJECUCION DE LOS INGRESOS PUBLICOS

Derechos Presupuestarios Pendientes de Cobro

RESULTAS

Concepto Explicación	Pte. Notificar	Suspendidos	A/F Solicitado	A/F Concedido racci	Periodo.vol.	Periodo.ej	Total
2004.38000 DE EJERCICIOS CERRADOS					45.512,28	64.718,09	110.230,37
2004.68201 DEL F.S.E.					30.124,35	39.472,15	69.596,50
2004.68252 REINTEGROS INEM.PROMOCION EMPLEO AUTONOMO						3.273,08	3.273,08
2005.38203 REINTEGROS PLAN FIP					85.996,60	26.354,87	112.351,47
2005.38206 REINTEGROS DEL FONDO SOCIAL EUROPEO					90.200,08	9.396,95	99.597,03
2005.68000 DE EJERCICIOS CERRADOS						69.929,19	69.929,19
2005.68201 DEL F.S.E.		47.126,95			746.822,61	782.724,19	1.529.546,80
2005.68252 REINTEGROS INEM.PROMOCION EMPLEO AUTONOMO					120,70	70.740,97	70.861,67
2005.68253 REINTEGROS INEM.INTEGRACION LA					14.878,50	1.199,53	16.078,03
2006.38203 REINTEGROS PLAN FIP						215.378,55	215.378,55
2006.38206 REINTEGROS DEL FONDO SOCIAL EUROPEO					6.185,37	9.459,20	15.644,57
2006.38253 REINTEGROS INEM INTEGRACION LA					8.087,96	18.500,64	26.588,60
2006.38257 REINT.INEM INFORMAC.ORIENT.BUS						18.811,57	18.811,57
2006.38258 REINTEGROS INEM EMPLEO PUBLICO INSTITUCIONAL						182,84	182,84
2006.38259 REINTEGROS INEM FOMENTO DESARROLLO LOCAL						5.863,58	5.863,58
2006.68201 DEL F.S.E.	5.827,78				245.554,73	657.487,27	903.042,00
2006.68252 REINTEGROS INEM.PROMOCION EMPLEO AUTONOMO						16.350,31	16.350,31
2006.68253 REINTEGROS INEM.INTEGRACION LA					11.877,54	29.135,11	41.012,65
2007.38000 DE EJERCICIOS CERRADOS						13.040,09	13.040,09
2007.38203 REINTEGROS PLAN FIP		5.502,63			5.502,63	36.072,41	41.575,04
2007.38206 REINTEGROS DEL FONDO SOCIAL EUROPEO					6.583,16	112.857,13	119.440,29
2007.38253 REINTEGROS INEM INTEGRACION LA					2.138,08	24.134,80	26.272,88
2007.38264 REINTEGROS FSE.PROGRAMA OPERATIVO 2007-2013					4.259,52		4.259,52
2007.68201 DEL F.S.E.					42.159,25	199.521,62	241.680,87
2007.68252 REINTEGROS INEM.PROMOCION EMPLEO AUTONOMO						3.356,71	3.356,71
2007.68253 REINTEGROS INEM.INTEGRACION LA						1.692,50	1.692,50
2008.38000 DE EJERCICIOS CERRADOS						1.948,68	1.948,68

Cuenta General 2013

2008.38203 REINTEGROS PLAN FIP		37.976,80			92.709,69	42.290,34	135.000,03
2008.38206 REINTEGROS DEL FONDO SOCIAL EUROPEO					38.958,90	156.617,51	195.576,41
2008.38252 REINTEGROS INEM PROMOCION EMPLEO AUTONOMO						23.325,27	23.325,27
2008.38253 REINTEGROS INEM INTEGRACION LA					33.511,25	53.202,58	86.713,83
2008.38256 REINT.INEM PLANES CONTRATAC.TR						39.290,13	39.290,13
2008.38264 REINTEGROS FSE. PROGRAMA OP. 2007-2013					19.030,15	37.893,61	56.923,76
2008.68000 DE EJERCICIOS CERRADOS						128.779,72	128.779,72
2008.68201 DEL F.S.E.					17.522,22	121.354,05	138.876,27
2008.68252 REINTEGROS INEM.PROMOCION EMPLEO AUTONOMO						13.579,45	13.579,45
2008.68253 REINTEGROS INEM.INTEGRACION LA						4.598,99	4.598,99
2009.38000 DE EJERCICIOS CERRADOS					6.054,58	343,05	6.397,63
2009.38203 REINTEGROS PLAN FIP	79.630,17	46.562,17			131.418,65	111.744,21	243.162,86
2009.38206 REINTEGROS DEL FONDO SOCIAL EUROPEO					149.403,41	162.947,56	312.350,97
2009.38250 REINT.INEM.ESC.TALLER,CASAS DE						1.628,39	1.628,39
2009.38252 REINTEGROS INEM PROMOCION EMPLEO AUTONOMO						105.845,00	105.845,00
2009.38253 REINTEGROS INEM INTEGRACION LA					63.705,15	116.828,45	180.533,60
2009.38256 REINT.INEM PLANES CONTRATAC.TR					5.225,20	86.382,76	91.607,96
2009.38257 REINT.INEM INFORMAC.ORIENT.BUS						13.484,21	13.484,21
2009.38258 REINTEGROS INEM EMPLEO PUBLICO INSTITUCIONAL						37.017,82	37.017,82
2009.38260 REINTEGROS INEM PROGRAMAS EXPE					372.447,34	202.250,96	574.698,30
2009.38264 REINTEGROS FSE. PROGRAMA OP. 2007-2013					94.987,60	646.791,66	741.779,26
2009.39101 INTERESES DE DEMORA						1.301,72	1.301,72
2009.68201 DEL F.S.E.					16.782,00	57.192,68	73.974,68
2009.68252 REINTEGROS INEM.PROMOCION EMPLEO AUTONOMO						4.270,83	4.270,83
2009.68253 REINTEGROS INEM.INTEGRACION LA					2.176,68	30.108,11	32.284,79
2010.38000 DE EJERCICIOS CERRADOS					18.974,97	121.608,94	140.583,91
2010.38100 PAGOS INDEBIDOS						155,75	155,75
2010.38203 REINTEGROS PLAN FIP		38.406,44			38.406,44	61.472,04	99.878,48
2010.38206 REINTEGROS DEL FONDO SOCIAL EUROPEO						24.534,10	24.534,10
2010.38250 REINT.INEM.ESC.TALLER,CASAS DE						1.513,80	1.513,80
2010.38252 REINTEGROS INEM PROMOCION EMPLEO AUTONOMO		3.493,11			3.493,11	202.530,50	206.023,61
2010.38253 REINTEGROS INEM INTEGRACION LA					13.132,55	66.800,67	79.933,22

Cuenta General 2013

2010.38254 REINTEGROS INEM PLAN FORMACION CONTINUA						13.572,58	13.572,58
2010.38255 REINTEGROS INEM AGENCIAS DESARROLLO LOCAL						4.318,60	4.318,60
2010.38256 REINT.INEM PLANES CONTRATAC.TR						132.138,66	132.138,66
2010.38257 REINT.INEM INFORMAC.ORIENT.BUS						30.486,66	30.486,66
2010.38264 REINTEGROS FSE. PROGRAMA OP. 2007-2013		2.095,87			10.451,66	515.109,81	525.561,47
2010.38267 REINTEGROS PLAN EXTR. ORIEN.,F						22.918,82	22.918,82
2010.38268 REINTEGROS FORMACIÓN PARA EL EMPLEO						22.116,16	22.116,16
2010.39101 INTERESES DE DEMORA	2.454,31				2.454,31	224,39	2.678,70
2010.42000 PARA GASTOS GENERALES DE FUNCIONAMIENTO	17.065.822,00				17.065.822,00		17.065.822,00
2010.42002 ACTUACIONES COFINANCIADAS POR EL F.S.E.	6.778.489,00				6.778.489,00		6.778.489,00
2010.68000 DE EJERCICIOS CERRADOS						106.720,57	106.720,57
2010.72001 ACTUACIONES COFINANCIADAS POR EL F.S.E.	150.705,00				150.705,00		150.705,00
2011.38000 DE EJERCICIOS CERRADOS					3.405,45	77.142,63	80.548,08
2011.38203 REINTEGROS PLAN FIP		10.292,73			10.292,73	39.479,90	49.772,63
2011.38250 REINT.INEM.ESC.TALLER,CASAS DE						12.861,53	12.861,53
2011.38252 REINTEGROS INEM PROMOCION EMPLEO AUTONOMO						207.148,58	207.148,58
2011.38253 REINTEGROS INEM INTEGRACION LA					8.973,34	123.220,64	132.193,98
2011.38254 REINTEGROS INEM PLAN FORMACION CONTINUA						165.321,95	165.321,95
2011.38255 REINTEGROS INEM AGENCIAS DESARROLLO LOCAL						8.989,49	8.989,49
2011.38256 REINT.INEM PLANES CONTRATAC.TR						178.452,32	178.452,32
2011.38258 REINTEGROS INEM EMPLEO PUBLICO INSTITUCIONAL						39.960,81	39.960,81
2011.38264 REINTEGROS FSE. PROGRAMA OP. 2007-2013		10.251,85			53.739,72	1.110.179,33	1.163.919,05
2011.38268 REINTEGROS FORMACIÓN PARA EL EMPLEO						14.424,92	14.424,92
2011.39101 INTERESES DE DEMORA						2.930,39	2.930,39
2011.42000 PARA GASTOS GENERALES DE FUNCIONAMIENTO	12.559.320,00				12.559.320,00		12.559.320,00
2011.42002 ACTUACIONES COFINANCIADAS POR EL F.S.E.	7.650.680,00				7.650.680,00		7.650.680,00
2011.68000 DE EJERCICIOS CERRADOS						7.133,93	7.133,93
2011.68252 REINTEGROS INEM.PROMOCION EMPLEO AUTONOMO						891,18	891,18
2011.72000 PARA OPERACIONES DE CAPITAL	400.000,00				400.000,00		400.000,00
2012.38000 DE EJERCICIOS CERRADOS	7.849,02	6.778,36			48.338,44	209.204,89	257.543,33
2012.38103 POR ANUNCIOS A CARGO DE PARTICULARES						154,84	154,84
2012.38203 REINTEGROS PLAN FIP		14.716,31			14.716,31	81.150,79	95.867,10

Cuenta General 2013

2012.38206 REINTEGROS DEL FONDO SOCIAL EUROPEO						12.480,82	12.480,82
2012.38250 REINT.INEM.ESC.TALLER,CASAS DE						130.835,24	130.835,24
2012.38252 REINTEGROS INEM PROMOCION EMPLEO AUTONOMO					87.898,11	637.938,03	725.836,14
2012.38253 REINTEGROS INEM INTEGRACION LA					10.542,79	100.914,96	111.457,75
2012.38254 REINTEGROS INEM PLAN FORMACION CONTINUA	89.205,91				91.105,72	255.005,07	346.110,79
2012.38255 REINTEGROS INEM AGENCIAS DESARROLLO LOCAL	8.438,67				8.438,67	62.557,85	70.996,52
2012.38256 REINT.INEM PLANES CONTRATAC.TR						546.916,28	546.916,28
2012.38257 REINT.INEM INFORMAC.ORIENT.BUS					2.083,18	23.482,60	25.565,78
2012.38258 REINTEGROS INEM EMPLEO PUBLICO INSTITUCIONAL		1.702,97			3.257,49	260,10	3.517,59
2012.38264 REINTEGROS FSE. PROGRAMA OP. 2007-2013	6.154,17	17.391,40			217.593,44	1.190.125,11	1.407.718,55
2012.38268 REINTEGROS FORMACIÓN PARA EL EMPLEO					3.382,05	250.968,18	254.350,23
2012.39101 INTERESES DE DEMORA	10.491,55				21.964,36	5.798,43	27.762,79
2012.40402 INEM.ESCUELAS TALLER,CASAS OFI	2.043.622,52				2.043.622,52		2.043.622,52
2012.40404 MODERNIZACIÓN DE LOS SERVICIOS	811.058,00				811.058,00		811.058,00
2012.40406 INTEGRACIÓN LABORAL DE MINUSVÁLIDOS	200.420,00				200.420,00		200.420,00
2012.40421 FORMACION PARA EL EMPLEO	6.250.746,35				6.250.746,35		6.250.746,35
2012.40422 PLAN EXTRAORD. ORIENTAC. FORM.	140.000,00				140.000,00		140.000,00
2012.42000 PARA GASTOS GENERALES DE FUNCIONAMIENTO	1.855.632,88				1.855.632,88		1.855.632,88
2012.42002 ACTUACIONES COFINANCIADAS POR EL F.S.E.	6.535.808,02				6.535.808,02		6.535.808,02
2012.72000 PARA OPERACIONES DE CAPITAL	312.220,00				312.220,00		312.220,00
2012.72001 ACTUACIONES COFINANCIADAS POR EL F.S.E.	220.000,00				220.000,00		220.000,00
* TOTAL	63.184.575,35	242.297,59			66.037.104,79	11.452.823,93	77.489.928,72

Cuenta General 2013

GASTOS CON FINANCIACIÓN AFECTADA

PROYECTOS	FUENTE DE FINANCIACIÓN	PARTIDA DE INGRESOS	CRÉDITO DEFINITIVO	ELEGIBLE	DISPUESTO	OBLIGADO
Programa 322A - Capítulo IV	FF	PI	Cré. Definitivo	GE	Dispuesto	Obligado
32485 BECAS ALUMNOS ESCUELAS-TALLER Y C.OFICIOS	1410031437.00	02i40429	130.000,00	130.000,00	0,00	0,00
32486 SUBV. ENTID PROMOTORAS ET/CO/TE (EISFL)	1410031437.00	02i40429	6.331,53	6.331,53	0,00	0,00
32493 AGENTES DE DESARROLLO LOCAL	1410031437.00	02i40429	1.193.052,00	1.193.052,00	1.158.384,92	1.158.384,92
32495 PLANES CONTRAT TEMPORAL TRABAJ DESEMPLEA	1410031437.00	02i40429	132.663,75	132.663,75	0,00	0,00
32496 ACT INFOR ORIENT Y BUSQ EMPLEO Y AUTOEMPLEO	1410031437.00	02i40429	13.527,21	13.527,21	0,00	0,00
32498 PROGRAMA DE AUTOEMPLEO PARA DESEMPLEADOS	2501010168.57	02i42002	2.758.107,00	2.758.107,00	2.747.100,00	2.747.100,00
32500 CONTRATACION DESEMPLEADOS	2501010163.57	02i42002	3.600,00	3.600,00	3.600,00	3.600,00
32503 FOM EMPL INDEF TRABAJADORES MINUSVALIDOS	1410031437.00	02i40429	1.014.974,84	1.014.974,84	936.912,71	936.912,71
32551 CENTROS ESPECIALES DE EMPLEO GAST.SALARIALES	1410031437.00	02i40429	4.667.991,29	4.667.991,29	4.135.237,86	3.851.962,39
32560 INSERC LABORAL PERSONAS DISCAPACITADAS	2501010271.57	02i42002	472.074,00	472.074,00	469.072,36	469.072,36
32561 SUB CUOTAS SEG SOC CAPITALIZAC PRESTACIONES	1410031437.00	02i40429	103.349,98	103.349,98	101.957,99	101.957,99
32562 ACT. INFOR. ORIENT. BUSQ. EMPLEO Y AUTOEMP.	1410031437.00	02i40429	130,4	130,4	0,00	0,00
32565 EMPLEO PUBL.INSTIT.PARA INSTIT.S/F LUCRO	1410031437.00	02i40429	1.315,46	1.315,46	0,00	0,00
32568 SUBV. ENTIDADES PROMOTORAS ET/CO/TE	1410031437.00	02i40429	6.372.598,31	6.372.598,31	6.340.856,85	6.340.856,85
33636 EMPLEO AUTÓNOMOS (MTAS)	1410031437.00	02i40429	366.700,00	366.700,00	330.000,00	330.000,00
36142 UNIDADES APOYO CENTROS ESPEC. EMPLEO	1410031437.00	02i40429	220.000,00	220.000,00	205.072,52	205.072,52
36143 GABINETES ORIENT E INSERCIÓN LAB PERS DISC	2501010271.57	02i42002	211.959,00	211.959,00	211.959,00	211.959,00
41764 AYD.TRAB.AFECT. ERES 76/00 Y 25/01 RD196	1410031429.00	02i40428	10.000,00	10.000,00	9.819,71	9.819,71
42582 A EMPRESAS PRIV.BONO DE EMPLEO JOVEN	2501010266.57	02i42002	1.000.000,00	1.000.000,00	0,00	0,00

Cuenta General 2013

42583 A EMPR.PRIV.FOM.CONTRAT.INDEF.P.EMP.J	2501010266.57	02i42002	500.000,00	500.000,00	63.000,00	63.000,00
42584 AYUDAS AL ESTABLEC.DE JOVENES AUTONOMOS	2501010266.57	02i42002	1.000.000,00	1.000.000,00	987.000,00	987.000,00
Programa 322A - Capítulo VI	FF	PI	Cré. Definitivo	GE	Dispuesto	Obligado
32491 ESTUDIOS PREPAR.SEGUIM.CONTROL DEL FSE	2501010585.57	02i72001	72.060,00	72.060,00	43.886,70	25.591,50
Programa 322A - Capítulo VII	FF	PI	Cré. Definitivo	GE	Dispuesto	Obligado
33639 CEE-ACTIVOS FIJOS Y ADAPT. PTOS. TRABAJO	1410031437.00	02i40429	100.000,00	100.000,00	0,00	0,00
36133 ADAPTACION PTOS.TRABAJO CONTR DISCPAC	1410031437.00	02i40429	5.000,00	5.000,00	0,00	0,00
Programa 324A - Capítulo II	FF	PI	Cré. Definitivo	GE	Dispuesto	Obligado
34736 PLANES FORMACIÓN PARA EMPLEO.GTOS CORRIENTE	1410031361.00	03i40421	606.876,64	606.876,64	606.392,63	110.006,04
40014 DISEÑO Y ELAB. GUIAS DIDACTIC CER PROF	1410721187.00	03i40418	128.750,00	128.750,00	89.848,55	89.848,55
40017 PROYECTO MOVILIDAD TRANSNACIONAL CFC	1410721187.00	03i40418	78.750,00	78.750,00	7.288,28	7.288,28
40018 CURSOS CNFO FORMACION PARA EL EMPLEO	1410031361.00	03i40421	404.813,40	404.813,40	394.043,41	348.101,12
40019 CURSOS NACIONALES CFC.AREA QUIMICA 2009	1410721187.00	03i40418	400.000,00	300.000,00	11.369,35	11.369,35
40020 PLAN PERFEC. FORMADORES C°S.NAC. 2009	1410721187.00	03i40418	182.589,29	180.089,29	3.360,00	3.360,00
41106 GTOS.DISEÑO EQUIP. NUEVAS AREAS CFNC	1410721187.00	03i40418	20.000,00	20.000,00	28.435,00	28.435,00
41107 GTOS.DISEÑO CONTEN.ONLINE CERTIF.PROFES. CFNC	1410721187.00	03i40418	32.912,00	32.912,00	32.912,00	17.787,00
42719 PLAN MOVILIDAD CNFPO.GASTOS CORRIENTES	0310851212.00	03i40606	24.376,00	24.376,00	0,00	0,00
Programa 324A - Capítulo IV	FF	PI	Cré. Definitivo	GE	Dispuesto	Obligado
32481 BECAS Y AYUDAS PARA ESTUDIOS	1410031361.00	03i40421	1.743.494,54	1.743.494,54	1.858.361,91	1.858.361,91
37477 A ISFL.-AYUDAS FORMACIÓN (PLAN EXTRAORDINARIO)	1410031362.00	03i40422	23.673,52	23.673,52	0,00	0,00
40000 I.E.S. CASTILLO PUCHE.CURSOS INT.LABORAL	1410031361.00	03i40421	60.000,00	60.000,00	60.000,00	60.000,00
40001 CONSEJ.AGRICULTURA Y AGUA. FORMAC. EMPLEO	1410031361.00	03i40421	107.817,36	107.817,36	65.000,00	65.000,00
40004 I.E.S. LA FLOTA. FORMACION PARA EL EMPLEO	1410031361.00	03i40421	54.000,00	54.000,00	54.000,00	54.000,00
40007 SUBV. FORMACION PARA EL EMPLEO (CC.LL.)	1410031361.00	03i40421	4.280.277,00	4.280.277,00	4.268.956,58	1.687.792,00

Cuenta General 2013

40008 SUBV. FORMACION PARA EL EMPLEO (E.PRIV.)	1410031361.00	03i40421	13.313.631,65	13.313.631,65	13.237.429,49	3.647.243,79
40009 SUBV. FORMACION PARA EL EMPLEO (ISFL)	1410031361.00	03i40421	6.203.279,59	6.203.279,59	6.199.737,65	1.572.090,70
40010 BECAS Y AYUDAS ESTUDIOS CNFO	1410031361.00	03i40421	114.773,64	114.773,64	150.002,90	105.023,90
40011 BECAS CURSOS NACIONALES CFPC 2009	1410721187.00	03i40418	350.000,00	350.000,00	203.157,98	203.157,98
40012 BECAS PLAN PERFECCIONAMIENTO CFC 2009	1410721187.00	03i40418	10.000,00	10.000,00	0,00	0,00
40013 PLAN MOVILIDAD. PRACTICAS C°S.NACI. 2010	1410721187.00	03i40418	250.000,00	250.000,00	0,00	0,00
40021 FORMACIÓN PROF. TRABAJADORES OCUPADOS	1410031361.00	03i40421	5.797.018,13	5.797.018,13	5.791.933,75	2.551.676,22
40062 IES POLITÉCNICO. FORMACIÓN PARA EMPLEO	1410031361.00	03i40421	80.000,00	80.000,00	80.000,00	80.000,00
41091 SUBVENCIONES PARA REALIZAR CURSOS DE FORM.	1410031361.00	03i40421	60.000,00	60.000,00	60.000,00	60.000,00
41092 I.E.S. FRANCISCO DE GOYA. FORM. EMPLEO	1410031361.00	03i40421	60.000,00	60.000,00	60.000,00	60.000,00
41094 I.E.S. ALQUERIAS. FORMAC.PARA EL EMPLEO	1410031361.00	03i40421	60.000,00	60.000,00	60.000,00	60.000,00
41095 C.I.F.P. LORCA. FORMACION PARA EL EMPLEO	1410031361.00	03i40421	60.000,00	60.000,00	60.000,00	60.000,00
41757 A LA FEDERAC. EMPR.TRANSPORTE.SECTORIAL	1410031361.00	03i40421	60.000,00	60.000,00	60.000,00	60.000,00
41879 C.I.F.P. CARLOS III DE CARTAGENA, FORMACIÓN	1410031361.00	03i40421	90.000,00	90.000,00	90.000,00	90.000,00
41880 C.I.F.P. Nº 3 DE CARTAGENA, FORMACION EMPLEO	1410031361.00	03i40421	156.000,00	156.000,00	156.000,00	156.000,00
41881 C.I.F.P. HOSTELERIA Y TURISMO DE CARTAGENA	1410031361.00	03i40421	143.600,00	143.600,00	143.600,00	143.600,00
42196 CONS CULTURA Y TURISMO.FORM PARA EMPLEO	1410031361.00	03i40421	50.000,00	50.000,00	50.000,00	50.000,00
42197 IES MIGUEL CERVANTES MURCIA.FORM EMPLEO	1410031361.00	03i40421	60.000,00	60.000,00	60.000,00	60.000,00
42198 IES MEDITERRANEO CARTAGENA.FORM EMPLEO	1410031361.00	03i40421	80.000,00	80.000,00	80.000,00	80.000,00
42401 IES SAN JUAN BOSCO.FORMACION EMPLEO	1410031361.00	03i40421	60.000,00	60.000,00	60.000,00	60.000,00
42402 IES POLITECNICO.FORMAC TDORES ACTIVO	1410031361.00	03i40421	30.000,00	30.000,00	30.000,00	30.000,00
42403 CIFP Nº3 CARTAGENA.FORMAC TDORES ACTIVO	1410031361.00	03i40421	45.000,00	45.000,00	45.000,00	45.000,00
42404 CIFP CARLOS III CARTAG.FORM TDORES ACTIVO	1410031361.00	03i40421	10.000,00	10.000,00	10.000,00	10.000,00
42405 CONSEJ PRESIDENCIA. DG JUVENTUD	1410031361.00	03i40421	45.000,00	45.000,00	45.000,00	45.000,00

Cuenta General 2013

42406	C.E.P.A. ÁGUILAS. FORMACIÓN EMPLEO	1410031361.00	03i40421	2.632,00	2.632,00	2.632,00	0,00
42407	C.E.P.A. ALCANTARILLA. FORMACIÓN EMPLEO	1410031361.00	03i40421	8.947,00	8.947,00	8.947,00	0,00
42408	C.E.P.A. ALTIPLANO. FORMACIÓN EMPLEO	1410031361.00	03i40421	5.789,00	5.789,00	5.789,00	0,00
42409	C.E.P.A. ALTO GUADALENTIN. FORMAC EMPLEO	1410031361.00	03i40421	6.842,00	6.842,00	6.842,00	0,00
42410	C.E.P.A. BAJO GUADALENTIN. FORMAC EMPLEO	1410031361.00	03i40421	3.684,00	3.684,00	3.684,00	0,00
42411	C.E.P.A. CARTAGENA. FORMAC EMPLEO	1410031361.00	03i40421	11.579,00	11.579,00	11.579,00	0,00
42412	C.E.P.A. COMARCA ORIENTAL. FORMAC EMPLEO	1410031361.00	03i40421	2.632,00	2.632,00	2.632,00	0,00
42413	C.E.P.A. GARCIA ALIX. FORMAC EMPLEO	1410031361.00	03i40421	6.842,00	6.842,00	6.842,00	0,00
42414	C.E.P.A. INFANTE. FORMAC EMPLEO	1410031361.00	03i40421	11.052,00	11.052,00	11.052,00	0,00
42415	C.E.P.A. MAR MENOR. FORMAC EMPLEO	1410031361.00	03i40421	7.368,00	7.368,00	7.368,00	0,00
42416	C.E.P.A. MAZARRON. FORMAC EMPLEO	1410031361.00	03i40421	1.053,00	1.053,00	1.053,00	0,00
42417	C.E.P.A. NOROESTE. FORMAC EMPLEO	1410031361.00	03i40421	17.895,00	17.895,00	17.895,00	0,00
42418	C.E.P.A. PUENTE TOCINOS. FORMAC EMPLEO	1410031361.00	03i40421	7.895,00	7.895,00	7.895,00	0,00
42419	C.E.P.A. RIO MULA. FORMAC EMPLEO	1410031361.00	03i40421	9.474,00	9.474,00	9.474,00	0,00
42420	C.E.P.A. VEGA ALTA. FORMAC EMPLEO	1410031361.00	03i40421	7.368,00	7.368,00	7.368,00	0,00
42421	C.E.P.A. VEGA MEDIA. FORMAC EMPLEO	1410031361.00	03i40421	6.316,00	6.316,00	6.316,00	0,00
42422	C.E.P.A. YECLA. FORMAC EMPLEO	1410031361.00	03i40421	2.632,00	2.632,00	2.632,00	0,00
42424	A LA CONS. AGRICULTURA FORM.TRAB. ACTIVO	1410031361.00	03i40421	60.000,00	60.000,00	60.000,00	60.000,00
42425	AL INST. TURISMO R M. ACT.NIVEL COMPETENCIA	1410031361.00	03i40421	80.000,00	80.000,00	80.000,00	80.000,00
42448	AL INSTITUTO DE TURISMO R. DE M. F. EMPLEO	1410031361.00	03i40421	250.000,00	250.000,00	250.000,00	250.000,00
42449	C.I.F.P. HESPERIDES. DESARR.GUIAS FORMATIVAS	1410031361.00	03i40421	60.000,00	60.000,00	60.000,00	0,00
42450	C.I.F.P. HOST.TUR.CARTAG. DES.GUIAS FORMATIVAS	1410031361.00	03i40421	60.000,00	60.000,00	60.000,00	0,00
42619	FORMAC. COLECTIVOS EN RIESGO EXCLUSIÓN	1410031361.00	03i40421	200.000,00	200.000,00	199.101,55	0,00
42620	FORMACIÓN JÓVENES EMPRENDEDORES	1410031361.00	03i40421	346.000,00	346.000,00	345.476,00	0,00

Cuenta General 2013

Programa 324A - Capítulo VI	FF	PI	Cré. Definitivo	GE	Dispuesto	Obligado
33654 DES.SIMUL.VIRT.CALDERA VAPOR/COLUM.RECTI	1410721187.00	03i40418	250.000,00	250.000,00	205.361,20	16.843,20
41108 INSTAL.Y EQUIP.DEL CTRO.NAL.DE CARTAGENA	1410721187.02	03i40418	800.000,00	800.000,00	706.217,99	706.217,99
41759 ADQUISIC. Y RENOVAC. INSTAL CENTROS FORM	1410721187.00	03i40418	300.000,00	300.000,00	2.181,63	2.181,63
Programa 324B - Capítulo IV	FF	PI	Cré. Definitivo	GE	Dispuesto	Obligado
32457 FORMACION DESEMPLEADOS. CCLL.	2501010266.57	03i42002	756.141,00	756.141,00	754.735,28	221.216,38
32459 FORMAC OTROS COLECT RIESGO EXCL SOC.CCLL	2501010271.57	03i42002	26.258,00	26.258,00	0,00	0,00
32460 FORMACION DESEMPLEADOS.EMPRESAS PRIVADAS	2501010266.57	03i42002	1.986.828,92	1.986.828,92	1.889.607,46	508.457,96
32461 ACTUA.NIVEL COMPETENC.TRABAJADORES E.PRI	2501010162.57	03i42002	422.494,00	422.494,00	351.976,96	183.616,96
32464 FORMACION DESEMPLEADOS	2501010266.57	03i42002	1.300.820,00	1.300.820,00	1.300.081,60	105.775,00
32466 ACTUALIZ.NIVEL COMPETENCIA TRABAJ.ISFL.	2501010162.57	03i42002	367.945,00	367.945,00	341.840,00	313.110,00
32467 INTEGRACION DEL DISCAPACITADO. FA E ISFL	2501010271.57	03i42002	190.779,00	190.779,00	189.222,50	100.200,00
32468 INTEGRAC COLECTIVOS RIESGO EXCL.SOC.ISFL	2501010271.57	03i42002	0,00	0,00	12.800,00	12.800,00
37387 CONSEJ.AGRICULT.FORMACIÓN TRABAJ.EN ACT.	2501010162.57	03i42002	12.589,78	12.589,78	9.015,00	9.015,00
38641 CONS. AGRICULTURA Y AGUA.FORM DESEMP.	2501010266.57	03i42002	152.754,30	152.754,30	145.793,00	145.793,00
38650 FORMACION INMIGRANTES. FAMILIAS E ISFL	2501010270.57	03i42002	69.133,00	69.133,00	68.680,00	19.621,16
42423 A LA FUND. INTEGRA TUTOR.TELEFORMACION	2501010266.57	03i42002	20.000,00	20.000,00	20.000,00	20.000,00
Programa 324B - Capítulo VI	FF	PI	Cré. Definitivo	GE	Dispuesto	Obligado
32478 ESTUDIOS PREPAR.SEGUIM.CONTROL DEL FSE	2501010585.57	03i72001	148.740,00	148.740,00	75.402,36	5.397,81
Programa 312A - Capítulo VI	FF	PI	Cré. Definitivo	GE	Dispuesto	Obligado
33626 MODERNIZACIÓN SIST.PÚBLIC.REG.EMPLEO	1410031029.00	04i40404	866.456,26	866.456,26	418.042,32	318.748,63



Cuenta General 2013

D.7) INFORMACION SOBRE LAS INVERSIONES FINANCIERAS

Sin Movimientos



Cuenta General 2013

MECANISMOS DE FINANCIACIÓN

En euros

	Obligaciones registradas en presupuesto o contabilidad de 2012	Obligaciones registradas en presupuesto o contabilidad de ejercicios anteriores			Total obligaciones pagadas mecanismo FLA 2013
	Total	Anterior a 2011	2011	Total	
OPERACIONES MECANISMO FLA					
PAGOS EFECTUADOS EN EL ÁMBITO DEL MECANISMO FONDO DE LIQUIDEZ AUTONÓMICO 2013					
Gastos de personal					
Gastos corrientes en bienes y servicios		0,00	0,00	0,00	0,00
Gastos financieros					
Transferencias corrientes	592.813,93		47.871,52		640.685,45
Inversiones reales			0,00	0,00	0,00
Transferencias de capital					
Total no financiero	592.813,93	0,00	47.871,52	0,00	640.685,45

En euros

	Obligaciones registradas en presupuesto o contabilidad de 2012	Obligaciones registradas en presupuesto o contabilidad de ejercicios anteriores			Total obligaciones pagadas mecanismo extraordinario de proveedores
	Total	Anterior a 2011	2011	Total	
OPERACIONES MECANISMO EXTRAORDINARIO DE PROVEEDORES					
PAGOS EFECTUADOS EN EL ÁMBITO DEL MECANISMO EXTRAORDINARIO DE PROVEEDORES RDL 8/2013					
Gastos de personal					
Gastos corrientes en bienes y servicios		0,00	0,00	0,00	0,00
Gastos financieros					
Transferencias corrientes	615.085,93		73.772,21		688.858,14
Inversiones reales			0,00	0,00	0,00
Transferencias de capital					
Total no financiero	615.085,93	0,00	73.772,21	0,00	688.858,14



Cuenta General 2013

D.8) INFORMACION SOBRE EL INMOVILIZADO NO FINANCIERO

Ver tomo inventario

(consta de 15 hojas paginadas y numeradas)



Cuenta General 2013

D.9) INFORMACION SOBRE EL ENDEUDAMIENTO

Sin Movimientos



Cuenta General 2013

D.10) AVALES CONCEDIDOS

Sin Movimientos



Cuenta General 2013

D.11) EXISTENCIAS

Sin Movimientos

Cuenta General 2013

LQP-M801

Sociedad: SPEF – SP Empleo y Formación * Estado de operaciones no presupuestarias

Mes: 1 a 12

CUENTAS DE MAYOR	Saldo inicial	Debe	Haber	Saldo final
41900000 OTROS ACREEDORES NO PRESUPUESTARIOS	1.082.374,00-	44.464.090,38	44.795.799,49	1.414.083,11-
41900201 ACREED. EMBARGOS MECANISMO EXTRAORD. F	12.442,80-	12.442,80		
41900202 DESCUENTOS MECANISMO EXTRAORDINARIO DE	32,14-	32,14		
41902000 APLICACIÓN EMBARGOS		67.110,11	68.647,08	1.536,97-
41902021 COMPENSACION DEUDAS A TERCEROS	907.521,20-	3.282.857,53	3.238.777,11	863.440,78-
41902160 RETENCIONES JUDICIALES	820,11-	32.579,26	31.759,15	
41902232 NÓMINAS SPEF.		9.747.394,85	9.747.394,85	
41902530 INGR. DUPLICADOS O EXCESIVOS	73.082,55-	1.414,33	72.468,71	144.136,93-
41902579 PAGOS DEVUELTOS	39.184,47-	106.567,87	278.240,39	210.856,99-
44201700 AGENCIA DE REC.DEUDORA RECAUD.EJECUTIV	550.887,58	558.616,84	70.306,70	1.039.197,72
47512002 HACIENDA PÚBLICA ACREED.POR RETENCIONE	128.423,24-	1.865.940,73	1.975.804,17	238.286,68-
47512018 RETENCIONES I.R.P.F ARRENDAMIENTOS DE	4.633,19-	67.193,86	62.560,67	
47602005 RETENCIONES PASIVOS PERSONAL TRANSF.	2.316,03-	17.846,76	15.530,73	
47602010 SEGURIDAD SOCIAL CONTINGENCIAS GENERAL	327.634,00-	957.314,78	957.811,67	328.130,89-
47612051 CUOTAS MUFACE	1.013,90-	7.813,63	6.799,73	
55000000 CUENTAS CORRIENTES NO BANCARIAS	18.904.000,00	30.410.000,00	18.904.000,00	30.410.000,00
55002316 MECANISMO EXTRAORD.FINANCIACION.ENTID.	1.726.021,63-	1.788.318,16	62.296,53	
55002317 F.L.A. ENTIDADES Y ORGANISMOS DEPENDI		640.685,45	640.685,45	
55002319 FINANC.ENTIDADES Y ORG. DEPEND. ICO II		688.858,14	688.858,14	
55400381 REINTEGROS EJERCICIO CORRIENTE PTES. A	51.957,20-	285.401,81	261.898,82	28.454,21-
55402001 COMPENSACIÓN LIQ. ESCUELAS TALLER PTES	42.205,51-			42.205,51-
55402009 REINT.ANTICIP.PAGAS PTES.APLIC	1.097,25-	27.041,46	25.944,21	
55402170 INGRESOS PENDIENTES APLICACION	22.803.680,08-	149.003.830,94	128.167.271,90	1.967.121,04-
55402180 ING.A TRAV.ENT.COLAB.PTES.APL.	16.854,67-	2.351.675,68	2.334.821,01	
55402186 INGRESOS AGENCIA RECAUDACION PTES.APLI	1.612.979,77-	7.373.573,17	5.760.593,40	
55438101 REINTEGRO SEGURIDAD SOCIAL (IT)	816,98-	816,98		
55438107 REINTEGROS REGULARIZACION NOMINA IT	8.530,91-	38.827,71	30.296,80	
55900002 ACTIVOS FIJOS PENDIENTES DE LIQUIDAR		462.841,12	462.841,12	
* TOTAL	9.388.734,05-	254.261.086,49	218.661.407,83	26.210.944,61

Cuenta General 2013

MARIA JOSÉ ABENZA RUIZ, SECRETARIA GENERAL TÉCNICA DEL SERVICIO REGIONAL DE EMPLEO Y FORMACIÓN,

CERTIFICA: Que el Tomo “ **RELACION DE DEUDORES Y ACREEDORES** ” que consta de 371 páginas, forma parte de la Cuenta General del Servicio Regional de Empleo y Formación correspondiente al ejercicio 2013.

En Murcia, a 31 de diciembre de 2013

Cuenta General 2013

MARIA JOSÉ ABENZA RUIZ, SECRETARIA GENERAL TÉCNICA DEL SERVICIO REGIONAL DE EMPLEO Y FORMACIÓN,

CERTIFICA: Que el presente Tomo **INVENTARIO “ D.8) Información sobre el inmovilizado no financiero”** que consta de 15 páginas, forma parte de la Cuenta General del Servicio Regional de Empleo y Formación correspondiente al ejercicio 2013.

En Murcia, a 31 de diciembre de 2013

Cuenta General 2013

**SERVICIO REGIONAL
DE EMPLEO Y FORMACIÓN**

D.8) Información sobre el inmovilizado no financiero

(Tomo INVENTARIO)

Cuenta General 2013

LQP-M546

Sociedad: SPEF – SP Empleo y Formación

Patrimonio

Resumen de Cuentas del Capítulo 2

Mes: 1 a 12

Cuenta de mayor	V.bce inicio ejerc.	Movimiento periodo	V.bce fin ejercicio	Amort.ac. fin ejer.	Valor neto contable
2150 2150	2.845.305,99	242.592,17	3.087.898,16	2.869.861,47-	218.036,69
2200 2200	15.790.057,94	12.704.230,00-	3.085.827,94		3.085.827,94
2210 2210	19.320.258,97	12.539,53	19.332.798,50	1.501.848,51-	17.830.949,99
2220 2220	1.416.243,27	49.124,55	1.465.367,82	680.136,10-	785.231,72
2230 2230	403.834,73		403.834,73	345.527,25-	58.307,48
2240 2240	176.608,30		176.608,30	174.336,05-	2.272,25
2260 MOBILIARIO DE OFICINA Y OTRAS INSTALACIONES	2.739.978,98	5.154,75	2.745.133,73	1.842.393,85-	902.739,88
2262 2262	320.481,32	108,81-	320.372,51	275.017,15-	45.355,36
2263 2263	613.663,29	700.273,83	1.313.937,12	609.060,22-	704.876,90
2264 2264	19.136,26	4.362,49	23.498,75	16.538,82-	6.959,93
2270 2270	2.950.473,32	25.205,60	2.975.678,92	2.749.553,93-	226.124,99
2280 2280	60.358,19		60.358,19	48.813,66-	11.544,53
2291 2291	17.654,86		17.654,86	17.654,86-	
2292 2292	20.584,66		20.584,66		20.584,66
2299 2299	534.159,92	3.908,60	538.068,52	455.210,39-	82.858,13
* Total	47.228.800,00	11.661.177,29-	35.567.622,71	11.585.952,26-	23.981.670,45



Cuenta General 2013

LQP-M539

Sociedad: SPEF – SP Empleo y Formación

Inversiones destinadas al Uso General. Detalle

Mes: 1 a 12

SIN MOVIMIENTOS

Cuenta General 2013

LQP-M540

Sociedad: SPEF – SP Empleo y Formación

Inmovilizado Inmaterial. Detalle.

Cuenta PGCP: 2150 APLICACIONES INFORMATICAS

Mes: 1 a 12

Tipo de bien / Número de Inventario	Movimiento Periodo	Valor bce fin ejerc	Amort.acum. fin ejer
1019832 SISTEMA CITA PREVIA A TRAVES D	19.299,50	30.824,07	30.824,07-
1024394 APLICACIÓN PARA LA GESTIÓN DE	63.790,47	719.199,24	719.199,24-
1026201 "CONSEJOS COMARCALES DE EMPLEO"	13.552,00	25.153,36	25.153,36-
1027446 AGENDA TUTORES	40.837,50	86.111,97	86.111,97-
1033024 SERVICIOS WEB SEPE	60.197,50	60.197,50	1.154,47-
1033106 APLICACION ECURRICULUM	13.794,00	13.794,00	18,90-
1033107 SOLICITUDES EA ADMINISTRACION ELECTRONICA	14.278,00	14.278,00	19,56-
* 0001 Alta patrimonial	225.748,97	949.558,14	862.481,57-
** NSA/APL APLICACIONES	225.748,97	949.558,14	862.481,57-
*** Total	225.748,97	949.558,14	862.481,57-

Cuenta General 2013

LQP-M541

Sociedad: SPEF – SP Empleo y Formación

Inmovilizado Material Inmuebles. Detalle.

Mes: 1 a 12

Tipo de bien / Número de Inventario	Movimiento Periodo	Valor bce fin ejerc	Amort.acum. fin ejer
3000073 SOLAR CENTRO DE F.INTEGRADO DE	12.704.230,00-		
* 0010 Baja	12.704.230,00-		
** TRRU/116 SOLARES URBANOS	12.704.230,00-		
*** 2200 2200	12.704.230,00-		
3000009 OFICINA DE EMPLEO DE CARTAGENA	3.306,93	597.212,34	56.089,33-
3000010 CENTRO FORMACION OCUPACIONAL DE CARTAGENA	6.724,48	2.368.911,32	219.460,16-
3000014 OFICINA DE EMPLEO DE LORCA	208,12	424.754,45	39.097,84-
* 0002 Alta demanial (S.P)	10.239,53	3.390.878,11	314.647,33-
** CTNS/115 EDIFICIOS SERVICIOS	10.239,53	3.390.878,11	314.647,33-
*** 2210 2210	10.239,53	3.390.878,11	314.647,33-
**** Total	12.693.990,47-	3.390.878,11	314.647,33-

Cuenta General 2013

LQP-M542

Sociedad: SPEF – SP Empleo y Formación

Inmovilizado Material Muebles. Detalle.

Mes: 1 a 12

Tipo de bien / Número de Inventario	Movimiento Periodo	Valor bce fin ejerc	Amort.acum. fin ejer
1027210 MANEUROP MT125 INTERCLISA	3.048,44	12.183,44	4.641,80-
1033085 SISTEMA DE CLIMATIZACION	26.949,33	26.949,33	206,73-
* 0001 Alta patrimonial	29.997,77	39.132,77	4.848,53-
** MNI/IAA INSTALACION PARA AIRE ACONDICIONADO	29.997,77	39.132,77	4.848,53-
1025762 INSTALACIÓN ELÉCTRICA EN EL CNFPO	1.240,38	40.522,71	20.408,77-
* 0001 Alta patrimonial	1.240,38	40.522,71	20.408,77-
** MNI/IEL INSTALACION ELECTRICA	1.240,38	40.522,71	20.408,77-
1024718 INSTALACIÓN DE PUNTO DE RED Y DATOS	1.250,17	1.714,17	262,13-
1024726 INSTALACIÓN DE PUNTO DE RED Y DATOS	833,45	1.297,45	261,61-
1027394 PUNTO DE RED Y DATOS	1.250,17	1.463,26	92,69-
1032743 PUNTOS DE RED	1.250,17	3.209,86	202,62-
* 0001 Alta patrimonial	4.583,96	7.684,74	819,05-
** MNI/IPR INSTALACION DE PUNTOS DE RED	4.583,96	7.684,74	819,05-
1021369 SISTEMA PROTECCIÓN CONTRA INCE	598,89	4.897,83	3.465,21-
* 0001 Alta patrimonial	598,89	4.897,83	3.465,21-
** MNI/ISF INSTALACION SISTEMA DETECCION	598,89	4.897,83	3.465,21-
1030638 INSTALACIÓN DE VOZ Y DATOS	1.666,90	2.388,58	164,70-
1030639 INSTALACIÓN DE VOZ Y DATOS	833,45	1.704,29	197,89-
1030641 INSTALACIÓN DE VOZ Y DATOS	1.250,17	3.086,01	301,08-
1032401 INSTALACIÓN DE VOZ DE DATOS	833,45	1.500,78	100,46-
1032402 INSTALACIÓN DE VOZ DE DATOS	1.250,17	1.917,50	100,73-
1032407 INSTALACIÓN DE VOZ DE DATOS	1.250,17	1.917,49	100,73-
* 0001 Alta patrimonial	7.084,31	12.514,65	965,59-
** MNI/IVD INSTALACION DE VOZ Y DATOS	7.084,31	12.514,65	965,59-
1021567 INSTALACIÓN SISTEMAS ALARMAS	1.016,40	7.670,13	3.413,94-
1021574 INSTALACIÓN SISTEMAS ALARMAS	1.560,90	1.993,35	352,07-

Cuenta General 2013

1023007 INSTALACIÓN DE SISTEMA DE SEGU	1.520,97	12.757,99	6.016,67-
1029257 SISTEMA DE SEGURIDAD	1.520,97	7.531,95	1.678,84-
* 0001 Alta patrimonial	5.619,24	29.953,42	11.461,52-
** MNI/SSP INSTAL. SISTEMA SEGURIDAD Y PROTECCION	5.619,24	29.953,42	11.461,52-
*** 2220 2220	49.124,55	134.706,12	41.968,67-
1011159 ACONDICIONADOR AIRE	677,60	2.177,60	2.177,60-
1029464 LG UB118/UU18	1.155,55	3.261,85	656,28-
1033019 FUJITSU ASG12UILGC	981,03	981,03	51,07-
1033020 FUJITSU ASG12UILGC	981,03	981,03	51,07-
1033021 FUJITSU ASG9UILE	981,04	981,04	51,07-
* 0001 Alta patrimonial	4.776,25	8.382,55	2.987,09-
** MEK/ACO ACONDICIONADOR DE AIRE	4.776,25	8.382,55	2.987,09-
1033086 CAMARA COMPACTA TIPO BULLET	271,89	271,89	0,45-
* 0001 Alta patrimonial	271,89	271,89	0,45-
** MES/CAD CAMARA DE VIGILANCIA	271,89	271,89	0,45-
1029478 ALCATEL TEMPORIS 170	26,79-		
1029479 ALCATEL TEMPORIS 170	26,79-		
1031907 ALCATEL TEMPORIS 170	26,79-		
1031908 ALCATEL TEMPORIS 170	26,79-		
1031909 ALCATEL TEMPORIS 170	26,79-		
1031910 ALCATEL TEMPORIS 170	26,79-		
1031911 ALCATEL TEMPORIS 170	26,79-		
1031912 ALCATEL TEMPORIS 170	26,79-		
1031913 ALCATEL TEMPORIS 170	26,79-		
1031914 ALCATEL TEMPORIS 170	26,79-		
1031915 ALCATEL TEMPORIS 170	26,79-		
* 0010 Baja	294,69-		
** MEX/TEL TELEFONO	294,69-		
1033121 SILLA MARCO	31,46	31,46	0,02-
1033122 SILLA MARCO	31,46	31,46	0,02-
1033123 SILLA MARCO	31,46	31,46	0,02-

Cuenta General 2013

1033124 SILLA MARCO	31,46	31,46	0,02-
1033125 SILLA MARCO	31,46	31,46	0,02-
1033126 SILLA MARCO	31,46	31,46	0,02-
1033127 SILLA MARCO	31,46	31,46	0,02-
1033128 SILLA MARCO	31,46	31,46	0,02-
1033129 SILLA MARCO	31,46	31,46	0,02-
1033130 SILLA MARCO	31,46	31,46	0,02-
1033131 SILLA MARCO	31,46	31,46	0,02-
1033132 SILLA MARCO	31,46	31,46	0,02-
1033133 SILLA MARCO	31,46	31,46	0,02-
1033134 SILLA MARCO	31,46	31,46	0,02-
1033135 SILLA MARCO	31,46	31,46	0,02-
1033136 SILLA MARCO	31,46	31,46	0,02-
1033137 SILLA MARCO	31,46	31,46	0,02-
1033138 SILLA MARCO	31,46	31,46	0,02-
1033139 SILLA MARCO	31,46	31,46	0,02-
1033140 SILLA MARCO	31,46	31,46	0,02-
* 0001 Alta patrimonial	629,20	629,20	0,40-
** MME/SLL SILLA	629,20	629,20	0,40-
1033108 BANCADA 5 PLAZAS ATENEA	318,23	318,23	0,17-
1033109 BANCADA 5 PLAZAS ATENEA	318,23	318,23	0,17-
1033110 BANCADA 5 PLAZAS ATENEA	318,23	318,23	0,17-
* 0001 Alta patrimonial	954,69	954,69	0,51-
** MMO/ALB ALA DE BANCADA	954,69	954,69	0,51-
1033018 PIZARRA REUNIONES	78,65	78,65	4,10-
* 0001 Alta patrimonial	78,65	78,65	4,10-
** MMO/PIZ PIZARRA REUNIONES	78,65	78,65	4,10-
1031546 D820	267,62-		
1031547 D820	267,62-		
* 0010 Baja	535,24-		
** MMO/TER TABURETE ERGONÓMICO	535,24-		

Cuenta General 2013

*** 2260 MOBILIARIO DE OFICINA Y OTRAS INSTALACIONES	5.880,75	10.316,98	2.992,55-
1001653 CALCULADORA OLYMPIA CPD-5212	108,81-		
* 0010 Baja	108,81-		
** MEO/CAL CALCULADORA	108,81-		
*** 2262 2262	108,81-		
1033016 EQUIPO DE TRANSFORMACION DE POLIMEROS	562.733,13	562.733,13	55.117,01-
1033105 EQUIPO TRANSFORMACION POLIMENROS	128.260,00	128.260,00	87,85-
* 0001 Alta patrimonial	690.993,13	690.993,13	55.204,86-
** MEL/EMQ EQUIPO LABORATORIO DE QUIMICA	690.993,13	690.993,13	55.204,86-
1033111 MESA ESPACE	129,47	129,47	0,09-
1033112 MESA ESPACE	129,47	129,47	0,09-
1033113 MESA ESPACE	129,47	129,47	0,09-
1033114 MESA ESPACE	129,47	129,47	0,09-
1033115 MESA ESPACE	129,47	129,47	0,09-
1033116 MESA ESPACE	129,47	129,47	0,09-
1033117 MESA ESPACE	129,47	129,47	0,09-
1033118 MESA ESPACE	129,47	129,47	0,09-
1033119 MESA ESPACE	129,47	129,47	0,09-
1033120 MESA ESPACE	129,47	129,47	0,09-
* 0001 Alta patrimonial	1.294,70	1.294,70	0,90-
** MEL/MMR MESA DE TRABAJO	1.294,70	1.294,70	0,90-
1033022 VITRINA GASES	7.986,00	7.986,00	519,64-
* 0001 Alta patrimonial	7.986,00	7.986,00	519,64-
** MEL/VGM VITRINA GASES	7.986,00	7.986,00	519,64-
*** 2263 2263	700.273,83	700.273,83	55.725,40-
1033097 MESAS	545,31	545,31	1,68-
1033098 MESAS	545,31	545,31	1,68-
1033099 MESAS	545,31	545,31	1,68-
1033100 MESAS	545,31	545,31	1,68-
1033101 MESAS	545,31	545,31	1,68-
1033102 MESAS	545,31	545,31	1,68-

Cuenta General 2013

1033103 MESAS	545,31	545,31	1,68-
1033104 MESA	545,32	545,32	1,68-
* 0001 Alta patrimonial	4.362,49	4.362,49	13,44-
** MEC/MDT MESA DE TRABAJO	4.362,49	4.362,49	13,44-
*** 2264 2264	4.362,49	4.362,49	13,44-
1028800 DELL POWEREDGE R710	375,53	12.377,70	11.604,51-
1029682 DELL POWEREDGE R710	563,30	8.676,80	5.959,64-
1029683 DELL POWEREDGE R710	563,30	8.676,86	5.959,68-
1029790 DELL POWEREDGE R710	751,07	10.098,32	6.925,02-
1029791 DELL POWEREDGE R710	751,08	10.098,33	6.925,02-
1033025 APD ALDA CE H61G	510,77	510,77	13,99-
1033026 APD ALDA CE H61G	510,77	510,77	13,99-
1033027 APD ALDA CE H61G	510,77	510,77	13,99-
1033028 APD ALDA CE H61G	510,77	510,77	13,99-
1033029 APD ALDA CE H61G	510,77	510,77	13,99-
1033030 APD ALDA CE H61G	510,77	510,77	13,99-
1033031 APD ALDA CE H61G	510,77	510,77	13,99-
1033032 APD ALDA CE H61G	510,77	510,77	13,99-
1033033 APD ALDA CE H61G	510,77	510,77	13,99-
1033034 APD ALDA CE H61G	510,77	510,77	13,99-
1033035 APD ALDA CE H61G	510,77	510,77	13,99-
1033036 APD ALDA CE H61G	510,77	510,77	13,99-
1033037 APD ALDA CE H61G	510,77	510,77	13,99-
1033038 APD ALDA CE H61G	510,77	510,77	13,99-
1033039 APD ALDA CE H61G	510,77	510,77	13,99-
1033040 APD ALDA CE H61G	510,77	510,77	13,99-
1033041 APD ALDA CE H61G	510,77	510,77	13,99-
1033042 APD ALDA CE H61G	510,77	510,77	13,99-
1033043 APD ALDA CE H61G	510,77	510,77	13,99-
1033044 APD ALDA CE H61G	510,77	510,77	13,99-
1033045 APD ALDA CE H61G	510,77	510,77	13,99-

Cuenta General 2013

1033046 APD ALDA CE H61G	510,77	510,77	13,99-
1033047 APD ALDA CE H61G	510,77	510,77	13,99-
1033048 APD ALDA CE H61G	510,77	510,77	13,99-
1033049 APD ALDA CE H61G	510,77	510,77	13,99-
1033050 APD ALDA CE H61G	510,77	510,77	13,99-
1033051 APD ALDA CE H61G	510,77	510,77	13,99-
1033052 APD ALDA CE H61G	510,77	510,77	13,99-
1033053 APD ALDA CE H61G	510,77	510,77	13,99-
1033054 APD ALDA CE H61G	510,77	510,77	13,99-
* 0001 Alta patrimonial	18.327,38	65.251,11	37.793,57-
** MIO/OSO ORDENADOR SOBREMESA / SERVIDOR	18.327,38	65.251,11	37.793,57-
1033094 PROYECTOR EPSON EB-X20	493,43	493,43	4,39-
1033095 PROYECTOR EPSON EB-X20	493,43	493,43	4,39-
1033096 PROYECTOR EPSON EB-X20	493,45	493,45	4,39-
* 0001 Alta patrimonial	1.480,31	1.480,31	13,17-
** MIP/CPR CAÑON PROYECTOR	1.480,31	1.480,31	13,17-
1033055 AOC 919	176,28	176,28	4,83-
1033056 AOC 919	176,28	176,28	4,83-
1033057 AOC 919	176,28	176,28	4,83-
1033058 AOC 919	176,28	176,28	4,83-
1033059 AOC 919	176,28	176,28	4,83-
1033060 AOC 919	176,28	176,28	4,83-
1033061 AOC 919	176,28	176,28	4,83-
1033062 AOC 919	176,28	176,28	4,83-
1033063 AOC 919	176,28	176,28	4,83-
1033064 AOC 919	176,28	176,28	4,83-
1033065 AOC 919	176,28	176,28	4,83-
1033066 AOC 919	176,28	176,28	4,83-
1033067 AOC 919	176,28	176,28	4,83-
1033068 AOC 919	176,28	176,28	4,83-
1033069 AOC 919	176,28	176,28	4,83-

Cuenta General 2013

1033070 AOC 919	176,28	176,28	4,83-
1033071 AOC 919	176,28	176,28	4,83-
1033072 AOC 919	176,28	176,28	4,83-
1033073 AOC 919	176,28	176,28	4,83-
1033074 AOC 919	176,28	176,28	4,83-
1033075 AOC 919	176,28	176,28	4,83-
1033076 AOC 919	176,28	176,28	4,83-
1033077 AOC 919	176,28	176,28	4,83-
1033078 AOC 919	176,28	176,28	4,83-
1033079 AOC 919	176,28	176,28	4,83-
1033080 AOC 919	176,28	176,28	4,83-
1033081 AOC 919	176,28	176,28	4,83-
1033082 AOC 919	176,28	176,28	4,83-
1033083 AOC 919	176,28	176,28	4,83-
1033084 AOC 919	176,28	176,28	4,83-
* 0001 Alta patrimonial	5.288,40	5.288,40	144,90-
** MIP/MON MONITOR	5.288,40	5.288,40	144,90-
1033017 WEB CAM COM MICROFONO INCORPORADO	109,51	109,51	19,50-
* 0001 Alta patrimonial	109,51	109,51	19,50-
** MIV/CWB CAMARA WEB	109,51	109,51	19,50-
*** 2270 2270	25.205,60	72.129,33	37.971,14-
1033093 ROTULO NO LUMINOSO	1.255,07	1.255,07	7,22-
* 0001 Alta patrimonial	1.255,07	1.255,07	7,22-
** MVV/REX ROTULO EXTERIOR	1.255,07	1.255,07	7,22-
1033087 PLACAS PARA INTERIOR	48,40	48,40	0,28-
1033088 PLACAS PARA INTERIOR	48,40	48,40	0,28-
1033089 PLACAS PARA INTERIOR	48,40	48,40	0,28-
* 0001 Alta patrimonial	145,20	145,20	0,84-
** MVV/ROI ROTULO INTERIOR EDIFICIO	145,20	145,20	0,84-
1033090 PLACAS COLGADAS DEL TECHO	108,90	108,90	0,63-
1033091 PLACAS COLGADAS DEL TECHO	108,90	108,90	0,63-



Cuenta General 2013

1033092 PLACAS COLGADAS DEL TECHO	108,90	108,90	0,63-
* 0001 Alta patrimonial	326,70	326,70	1,89-
** MVV/RTC ROTULO COLGANTE	326,70	326,70	1,89-
1033023 CUBIERTA PARA EQUIPO POLIMEROS	2.181,63	2.181,63	101,61-
* 0001 Alta patrimonial	2.181,63	2.181,63	101,61-
** MVV/XXX MUEBLES Y ENSERES VARIOS	2.181,63	2.181,63	101,61-
*** 2299 2299	3.908,60	3.908,60	111,56-
**** Total	788.647,01	925.697,35	138.782,76-



Cuenta General 2013

LQP-M544

Sociedad: SPEF – SP Empleo y Formación

MEMORIA DEL PRESUPUESTO

Inversiones gestionadas otros Entes Públicos. Detalle

Mes: 1 a 12

SIN MOVIMIENTOS



Cuenta General 2013

LQP-M545

Sociedad: SPEF – SP Empleo y Formación

MEMORIA DEL PRESUPUESTO

Inversiones Financieras Permanentes. Detalle

Mes: 1 a 12

SIN MOVIMIENTOS



Cuenta General 2013

**SERVICIO REGIONAL DE EMPLEO
Y FORMACION**

Relación de Deudores y Acreedores

Ejercicio 2013



Cuenta General 2013

Relación de Deudores

Ejercicio 2013



Cuenta General 2013

Relación de Deudores

REGION DE MURCIA
PRESUPUESTO 2013

PENDIENTE DE COBRO DEL EJERCICIO: **2004**
CAPÍTULO 3
ARTÍCULO 38
CONCEPTO 380
SUBCONCEPTO 38000 DE EJERCICIOS CERRADOS

RELACIÓN DE LOS DEUDORES A ESTE ORGANISMO A 31 DE DICIEMBRE DE 2013
POR CUENTA DEL PRESUPUESTO Y CONCEPTO EXPRESADO

APELLIDOS Y NOMBRE	DNI/CIF	IMPORTE	APELLIDOS Y NOMBRE	DNI/CIF	IMPORTE
ARES FERNANDEZ JOSE LUIS	50849181E	633,44			
ASOC EMPRESARIOS DE HOSTELERIA TURISTICA	G73101446	6.458,53			
CENTAURUS SEGURIDAD SL	B73012825	22.122,93			
CONSTRUCCIONES METALICAS Y CERRAMIENTOS	B73054272	33.749,68			
DULCAN SCL	F30500052	9.754,40			
FREE TIME & SPORT TSUNAMI SL	B73068561	5.535,34			
GESTION INTEGRAL DE SERVICIOS MEDIOAMBIE	B73127797	12.645,45			
GRUPO CSE MURCIA SL	B30543516	6.227,26			
MANCOMUNIDAD DE MUNICIPIOS DE LA VEGA ME	P3000331C	821,96			
MENDILUCE CARRERAS PILAR	22926496G	706,30			
NEXCO CONSULTING RESOURCES SL	B73059719	5.596,91			
PRODUCTOS HOSTELEROS AZAHAR SL	B73182198	4.866,58			
TOVAR SEVILLA SONIA	48431220M	1.111,59			



Cuenta General 2013



Relación de Deudores

TOTAL POR SUBCONCEPTO					110.230,37
-----------------------	--	--	--	--	------------

REGION DE MURCIA
PRESUPUESTO 2013

PENDIENTE DE COBRO DEL EJERCICIO: 2004

CAPÍTULO 6
ARTÍCULO 68
CONCEPTO 682
SUBCONCEPTO 68201 DE SUBVENCIONES COFINANCIADAS

RELACIÓN DE LOS DEUDORES A ESTE ORGANISMO A 31 DE DICIEMBRE DE 2013
POR CUENTA DEL PRESUPUESTO Y CONCEPTO EXPRESADO

APELLIDOS Y NOMBRE	DNI/CIF	IMPORTE	APELLIDOS Y NOMBRE	DNI/CIF	IMPORTE
GRUPO CSE MURCIA SL	B30543516	16.970,47			
GRUPO INMOBILIARIO CAPEL SL	B73020893	10.633,84			
INTEC MURCIA, S.L.	B73170078	9.751,17			
MARTINEZ LOPEZ MARIA	27475552M	8.369,04			
NEXCO CONSULTING RESOURCES SL	B73059719	6.340,63			
NEXCO CONSULTING RESOURCES SL	B73059719	5.621,56			
NEXCO CONSULTING RESOURCES SL	B73059719	8.507,08			
SANTIAGO NICOLAS LOPEZ SL	B73065088	3.402,71			



Cuenta General 2013



Relación de Deudores

TOTAL POR SUBCONCEPTO							69.596,50



Cuenta General 2013

Relación de Deudores

PRESUPUESTO 2013

PENDIENTE DE COBRO DEL EJERCICIO: 2004

CAPÍTULO 6

ARTÍCULO 68

CONCEPTO 682

SUBCONCEPTO 68252 DE SUBVENCIONES COFINANCIADAS

RELACIÓN DE LOS DEUDORES A ESTE ORGANISMO A 31 DE DICIEMBRE DE 2013
POR CUENTA DEL PRESUPUESTO Y CONCEPTO EXPRESADO

APELLIDOS Y NOMBRE	DNI/CIF	IMPORTE	APELLIDOS Y NOMBRE	DNI/CIF	IMPORTE
GOMEZ VARGAS, JORGE	22998326M	3.273,08			



Cuenta General 2013



Relación de Deudores

TOTAL POR SUBCONCEPTO					3.273,08
TOTAL EJERCICIO PRESUPUESTARIO 2004					183.099,95

REGION DE MURCIA
PRESUPUESTO 2013

PENDIENTE DE COBRO DEL EJERCICIO: 2005

CAPÍTULO 3
ARTÍCULO 38
CONCEPTO 382

SUBCONCEPTO 38203 DE SUBVENCIONES COFINANCIADAS

RELACIÓN DE LOS DEUDORES A ESTE ORGANISMO A 31 DE DICIEMBRE DE 2013
POR CUENTA DEL PRESUPUESTO Y CONCEPTO EXPRESADO

APELLIDOS Y NOMBRE	DNI/CIF	IMPORTE	APELLIDOS Y NOMBRE	DNI/CIF	IMPORTE
CARTAGENA AUDIOLIS, SL	B92097989	16.550,69			
CARTAGENA AUDIOLIS, SL	B92097989	5.250,16			
MARTINEZ PRIETO MARIA DOLORES	74342216Y	4.554,02			
MURCIA AUDIO LIS S.L.	B92086826	5.250,16			
MURCIA AUDIO LIS S.L.	B92086826	16.550,69			
TECNOLOGIA Y LENGUAJES SL	B30565063	27.366,14			
TECNOLOGIA Y LENGUAJES SL	B30565063	28.131,81			
TECNOLOGIA Y LENGUAJES SL	B30565063	4.318,01			
TECNOLOGIA Y LENGUAJES SL	B30565063	4.379,79			
TOTAL POR SUBCONCEPTO					112.351,47



Cuenta General 2013

Relación de Deudores

REGION DE MURCIA
PRESUPUESTO 2013

PENDIENTE DE COBRO DEL EJERCICIO: 2005
CAPÍTULO 3
ARTÍCULO 38
CONCEPTO 382
SUBCONCEPTO 38206 DE SUBVENCIONES COFINANCIADAS

RELACIÓN DE LOS DEUDORES A ESTE ORGANISMO A 31 DE DICIEMBRE DE 2013
POR CUENTA DEL PRESUPUESTO Y CONCEPTO EXPRESADO

APELLIDOS Y NOMBRE	DNI/CIF	IMPORTE	APELLIDOS Y NOMBRE	DNI/CIF	IMPORTE
ASOC "INSTITUTO DE ESTUDIOS SUPERIORES M	G30717128	4.820,55			
ASOC "INSTITUTO DE ESTUDIOS SUPERIORES M	G30717128	4.820,55			
ASOC "INSTITUTO DE ESTUDIOS SUPERIORES M	G30717128	29.324,87			
ASOC "INSTITUTO DE ESTUDIOS SUPERIORES M	G30717128	29.896,58			
ASOC DE COMERCIANTES DE MOLINA DE SEGURA	G73055121	1.411,41			
ASOC DE COMERCIANTES DE MOLINA DE SEGURA	G73055121	8.993,83			
ASOC DE COMERCIANTES DE MOLINA DE SEGURA	G73055121	1.653,17			
ASOC DE COMERCIANTES DE MOLINA DE SEGURA	G73055121	681,13			
ASOC EMPRESARIOS DE HOSTELERIA TURISTICA	G73101446	3.445,57			
ASOC EMPRESARIOS DE HOSTELERIA TURISTICA	G73101446	620,64			
ASOC PROFESIONAL DE TINTORERIAS ARTESANA	G73092397	8.321,30			
ASOC PROFESIONAL DE TINTORERIAS ARTESANA	G73092397	276,69			
ASOC REGIONAL DE EMPRENDEDORES (INVESTIG	G73067233	1.852,39			
ASOC REGIONAL DE EMPRENDEDORES (INVESTIG	G73067233	3.478,35			
TOTAL POR SUBCONCEPTO					99.597,03



Cuenta General 2013

Relación de Deudores

REGION DE MURCIA
PRESUPUESTO 2013
PENDIENTE DE COBRO DEL EJERCICIO: 2005
CAPÍTULO 6
ARTÍCULO 68
CONCEPTO 680
SUBCONCEPTO 68000 DE EJERCICIOS CERRADOS

RELACIÓN DE LOS DEUDORES A ESTE ORGANISMO A 31 DE DICIEMBRE DE 2013
POR CUENTA DEL PRESUPUESTO Y CONCEPTO EXPRESADO

APELLIDOS Y NOMBRE	DNI/CIF	IMPORTE	APELLIDOS Y NOMBRE	DNI/CIF	IMPORTE
ADEYCO ASESORIAS SL	B30429492	41.349,54			
ADEYCO GRUPO ASESOR SL	B30574024	26.398,70			
REINA DEL CISNE SL	B73093312	2.180,95			
TOTAL POR SUBCONCEPTO					69.929,19



Cuenta General 2013



Relación de Deudores

REGION DE MURCIA

PRESUPUESTO 2013
PENDIENTE DE COBRO DEL EJERCICIO: 2005
CAPÍTULO 6
ARTÍCULO 68
CONCEPTO 682
SUBCONCEPTO 68201 DE SUBVENCIONES COFINANCIADAS

RELACIÓN DE LOS DEUDORES A ESTE ORGANISMO A 31 DE DICIEMBRE DE 2013
POR CUENTA DEL PRESUPUESTO Y CONCEPTO EXPRESADO

APELLIDOS Y NOMBRE	DNI/CIF	IMPORTE	APELLIDOS Y NOMBRE	DNI/CIF	IMPORTE
ABICLIM SL	B73123739	5.403,62	COMERCIAL DATO ETIQ SLL	B30581961	7.213,09
ABRIL RUIZ JESUS	23272335S	3.194,63	CONFECIONES LORCA SL	B73172975	37.524,07
ACABADOS SAN CRISPIN SOC COOP	F30410484	5.271,02	CONFITERIA-CAFETERIA LA CUMBRE SL	B73055592	6.195,77
ACUARIUM SANTO DOMINGO SL	B30406540	2.565,68	CONSTRUCCIONES METALICAS Y CERRAMIENTOS	B73054272	9.656,42
ADEYCO ASESORIAS SL	B30429492	5.314,75	CONSTRUCCIONES METALICAS Y CERRAMIENTOS	B73054272	7.227,09
ADEYCO ASESORIAS SL	B30429492	5.778,94	CONSTRUCCIONES MURCIA AZHAR SL	B73041147	8.725,42
ADEYCO GRUPO ASESOR SL	B30574024	8.668,41	CONSTRUCCIONES VIRANGO-CARTAGENA, S.L	B30737415	5.959,34
AGRUPACION DEL PUNTO SL	B73124919	7.286,16	CORPOMED SL	B73097487	5.737,64
AGRUPACION DEL PUNTO SL	B73124919	8.760,79	CYBERMEDIA SYSTEM ART SL	B30578074	2.487,59
AGRUPACION DEL PUNTO SL	B73124919	8.722,75	DURALMOND SL	B73009110	3.805,74
AGRUPACION DEL PUNTO SL	B73124919	5.815,17	E T INMOBILIARIA 2032 SL	B73105801	10.835,51
AGRUPACION DEL PUNTO SL	B73124919	8.691,23	EL MOGOLLON DEL MUEBLE EUROPEO SL	B73015554	2.170,61
AGRUPACION DEL PUNTO SL	B73124919	5.815,17	ELECTROYECLA SL	B73176000	908,52
AGUILAR PUCHE JOSE	74256194G	636,48	ELEUTERIO BERNAL, JOSE	34821714J	182,85
APARADOS CRUZ SL	B73113003	10.917,01	ESPIÑEIRA DIAZ DE ARGANDOÑA MARIA LUISA	77570864Y	8.667,47
ARGEGOM SDAD COOP	F73140659	5.380,14	ESPIÑEIRA DIAZ DE ARGANDOÑA MARIA LUISA	77570864Y	11.669,44
ARGEGOM SDAD COOP	F73140659	5.290,72	EXCAVACIONES MOLOP SL	B73072936	5.778,94
ARGEGOM SDAD COOP	F73140659	16.163,90	EXCAVACIONES RETROLUZ SL	B73001828	5.802,13
ARMANDO GOMEZ & ASOCIADOS SL	B73093817	5.818,79	EXCLUSIVAS DECORPLAN SL	B30362461	9.938,63
ARMANDO GOMEZ & ASOCIADOS SL	B73093817	8.728,18	FEBRERO 96 SL	B30492052	10.729,36
ARMANDO GOMEZ & ASOCIADOS SL	B73093817	8.728,18	FERNANDEZ MORCILLO RICARDO	08840995W	10.794,44
ARMANDO GOMEZ & ASOCIADOS SL	B73093817	8.728,18	FINCUR GESTION INMOBILIARIA DE FINCAS UR	B73123929	2.645,53
ARMANDO GOMEZ & ASOCIADOS SL	B73093817	8.728,18	FLAR TELE & COM SL	B30536635	8.939,02
ARMANDO GOMEZ & ASOCIADOS SL	B73093817	8.691,23	FONGICAM SDAD COOP-MU2044F	F73071987	5.039,75
ARMANDO GOMEZ & ASOCIADOS SL	B73093817	5.455,11	FORTUCALZA SL	B73121873	10.991,73
ARMANDO GOMEZ & ASOCIADOS SL	B73093817	8.795,56	FORTUCALZA SL	B73121873	10.991,73
ARREJUNTE SL	B73143182	5.403,62	FORTUCALZA SL	B73121873	32.324,45



Cuenta General 2013

Relación de Deudores

ASERRADOS VIRGEN DE LA PIEDAD SDAD COOP	F73114290	7.173,86	FORTUCALZA SL	B73121873	8.736,88
ASERRADOS VIRGEN DE LA PIEDAD SDAD COOP	F73114290	5.731,85	FORTUCALZA SL	B73121873	7.316,04
ASOC CENTROSUR DE MURCIA	G30564405	417,25	FORTUCALZA SL	B73121873	8.789,04
ASOC CENTROSUR DE MURCIA	G30564405	5.412,00	FORTUCALZA SL	B73121873	5.819,51
AUTOMESTI, S.COOP.	F73181174	5.390,76	FORTUCALZA SL	B73121873	5.453,36
BERNABE CARCELES FRANCISCO JOSE	34814238N	5.360,18	FORTUCALZA SL	B73121873	8.714,06
BRAVO TURPIN MARIA ROSA	34834646L	3.018,47	FORTUCALZA SL	B73121873	8.789,04
CADENA DE SUPERMERCADOS MOLINA SL	B73066136	14.474,51	FOTOMECANICA Y SCANEADO SL	B30593339	1.424,01
CADENA DE SUPERMERCADOS MOLINA SL	B73066136	31.883,77	FOTOMECANICA Y SCANEADO SL	B30593339	1.403,94
CAFELETRAS SL	B73052862	8.514,63	FOTOMECANICA Y SCANEADO SL	B30593339	1.437,93
CAPEL MENA, FRANCISCO	34795192X	5.754,31	FRAIMAR BURRUEZO SL	B30457253	8.642,28
CAPEL MENA, FRANCISCO	34795192X	5.763,73	FRIOALGUAZAS SLL	B73038069	4.986,95
CAPEL MENA, FRANCISCO	34795192X	7.121,33	FRIOALGUAZAS SLL	B73038069	2.136,40
CAPEL MENA, FRANCISCO	34795192X	7.121,33	FRIOALGUAZAS SLL	B73038069	207,61
CARTADIS, S.A	A30752232	5.403,62	FRIOALGUAZAS SLL	B73038069	5.707,21
CENTAURUS SEGURIDAD SL	B73012825	11.656,27	GALERY LORCA, S. COOP.	F73232738	40.691,70
COLORIFICIO VENEZIANO SL	B73169591	5.392,44	GALERY LORCA, S. COOP.	F73232738	6.435,25
COMERCIAL DATO ETIQ SLL	B30581961	8.676,27	GALLEGO OLIVA TRANSPORTES SLL	B73026122	5.225,03
GARCIA DIAZ MARIA DEL CARMEN	22980352V	7.065,32	MEGALJO SL	B73046245	17.262,71
GARIPLAST-GIMA S.L.	B73141293	5.364,49	MELGAREJO ORENES ANA BELEN	77520177B	4.265,74
GARIPLAST-GIMA S.L.	B73141293	8.046,74	MERCADER NETWORKS SL	B73067944	31.469,72
GESTION ENVASADORA DE ABARAN, S.L.L.	B73037541	5.707,52	MERCARTE SL	B73069619	5.864,43
GOMEZ HERNANDEZ MARIA DOLORES	29059825S	1.348,65	MOLINENSE DE PINTURAS, LACADOS Y DECORAC	B73117699	5.728,23
GONZALEZ FERNANDEZ BERNARDO	22475005A	26,89	MOLINENSE DE PINTURAS, LACADOS Y DECORAC	B73117699	5.763,00
GRUPO HERMABE MURCIA SL	B73071862	5.194,59	MOLINENSE DE PINTURAS, LACADOS Y DECORAC	B73117699	5.763,00
GRUPO HERMABE MURCIA SL	B73071862	8.681,45	MOLINENSE DE PINTURAS, LACADOS Y DECORAC	B73117699	5.763,00
GRUPO INMOBILIARIO MURCIANO 2000 SL	B73059693	14.305,81	MOLINENSE DE PINTURAS, LACADOS Y DECORAC	B73117699	5.728,23
GRUPO INMOBILIARIO MURCIANO 2000 SL	B73059693	19.192,50	MONTAJES ELECTRICOS MUÑOZ, SDAD. COOP.	F73175036	8.540,02
GRUPO TEMA MURCIA, SL	B73026353	5.384,61	MOVIESHOP SL	B73066797	2.142,94
GRUPO UNICON MURCIA SL	B73127532	4.364,09	NOVAMOTO DEL SURESTE, SL	B30740633	5.794,16
GRUPO UNICON MURCIA SL	B73127532	4.364,09	NOVAMOTO DEL SURESTE, SL	B30740633	7.273,48
HELIOCOLOR QUIMICAS SL	B30571129	3.799,81	NOVAMOTO DEL SURESTE, SL	B30740633	5.818,79
IMPRE FORMACION SL	B73109902	2.692,31	NOVAMOTO DEL SURESTE, SL	B30740633	5.839,80
INSTALACIONES ELECTRICAS PINA SL	B30437065	2.558,08	PALCOLOR SL	B73086464	1.264,78
INSTALACIONES VIGUERAS SL	B30449078	4.350,95	PAZOS ARIDANE, S.L	B30757918	31.747,66
INSTALACIONES VIGUERAS SL	B30449078	10.658,56	PAZOS ARIDANE, S.L	B30757918	10.354,12
INSTALACIONES VIGUERAS SL	B30449078	11.707,12	PEPE BREIS SL	B30529655	17.854,28
INSTALACIONES VIGUERAS SL	B30449078	3.841,40	PEPE BREIS SL	B30529655	8.720,58
INSTALACIONES VIGUERAS SL	B30449078	2.692,31	PIRALU SL	B82763871	7.324,20
INSTALACIONES VIGUERAS SL	B30449078	17.225,76	PIRALU SL	B82763871	7.284,35
INSTALACIONES VIGUERAS SL	B30449078	14.776,99	PIRALU SL	B82763871	7.337,78
INTEC MURCIA, S.L.	B73170078	5.399,70	PIRALU SL	B82763871	5.442,74
JARDINES TORREJUNCO SLL	B73073231	2.189,93	PRODUCTOS HOSTELEROS AZAHAR SL	B73182198	5.139,29
JARDINES TORREJUNCO SLL	B73073231	2.185,85	PROMOCIONES Y ADQUISICIONES DEL MEDITERR	B73120693	8.780,35



Cuenta General 2013

Relación de Deudores

JOSE M ESPINOSA GRACIA Y OTRO CB	E73057572	2.159,10	PUERTAS CORONA SL	B30587810	1.412,45
JUAN MOISES HERRERO PEREZ Y TEOFILO M.SO	E30298640	2.582,80	PUERTAS DEL SURESTE SL	B73080822	3.469,53
LOPEZ GARCIA MARIA DOLORES	22965759Y	6.447,84	PUYCAL CONFECION SL	B30579874	16.171,78
LOPEZ MARTINEZ RAIMUNDO	27483554A	109,04	PUYCAL CONFECION SL	B30579874	10.864,03
LOR-IMPOR SL	B73010647	11.515,19	REINA DEL CISNE SL	B73093312	3.806,21
LOR-IMPOR SL	B73010647	2.181,36	REINA DEL CISNE SL	B73093312	6.598,30
LOR-IMPOR SL	B73010647	5.757,60	ROMERA ROMERA JUAN JOSE	23258817K	8.895,54
MADRID BAÑOS ANTONIO, S.L.	B73150773	4.607,09	RUIZ BAEZA LUIS SALVADOR	34783251Y	5.847,04
MAIN POWER COMPANY SL	B73111445	11.173,76	RUIZ VALERA PEDRO FRANCISCO	29064546K	1,30
MAIN POWER COMPANY SL	B73111445	11.173,76	SALAS ALCARAZ JUAN	23254450R	3.436,33
MANTEQUERIAS ALCAZAR SL	B73009466	3.273,06	SANCHEZ FERNANDEZ MARIA DOLORES	29066820H	3.002,28
MARCOETIQ SL	B30491484	15.188,65	SANCITUR, SL	B73098220	2.693,78
MARIA TERESA GUILLAMON MARQUES Y OTRO CB	E30489512	1.923,08	SANCITUR, SL	B73098220	8.643,42
MARTINEZ DE LA ASUNCION, MARIA CARMEN	27468775J	1.462,91	SERRANO LOPEZ CANDELARIA	27436878V	5.738,92
MARTINEZ MOYA FERNANDEZ MARIA DESAMPARAD	34791719X	6.279,47	SERVICIO DE PREVENCIÓN CONTROL INTEGRAL	B73197667	5.772,82
MARTINEZ MU#OZ NICOLAS	74301333V	14,83	SUPERMERCADOS JUCAMO SL	B30565303	5.390,76
MARZO 96 SL	B30492078	4.247,65	TAPYEC DISEÑO, SL	B30576755	3.942,19
MARZO 96 SL	B30492078	7.152,21	TAPYEC DISEÑO, SL	B30576755	2.122,08
MEDIA AND ILLUSION SL	B73040644	8.643,42	TINTERO, AGENCIA DE PUBLICIDAD Y GESTION	B30575393	10.624,79
TINTERO, AGENCIA DE PUBLICIDAD Y GESTION	B30575393	5.412,00			
TINTORERIAS CAPEL SL	B73027070	10.864,03			
TINTORERIAS CAPEL SL	B73027070	8.759,70			
TINTORERIAS CAPEL SL	B73027070	8.728,18			
TINTORERIAS CAPEL SL	B73027070	10.949,62			
TRANSPORTES J.P. OLIVA SL	B30531933	1.264,78			
TRANSPORTES J.P. OLIVA SL	B30531933	860,02			
TRANSPORTES PAJAROS DE BARRO SL	B73126310	5.934,71			
TRANSPORTES PAJAROS DE BARRO SL	B73126310	5.864,43			
TRANSPORTES URGENTES ECOMEN SLL	B73086084	10.949,09			
TRANSPORTES URGENTES ECOMEN SLL	B73086084	5.818,79			
TROQUELADOS GARRIDO SL	B73055089	5.404,73			
TROQUELADOS GARRIDO SL	B73055089	2.477,97			
TTES YIMMI JUNIOR SL	B30573711	5.797,78			
TTES YIMMI JUNIOR SL	B30573711	5.828,21			
TTES YIMMI JUNIOR SL	B30573711	5.752,13			
URCIFRIO SL	B73128035	5.837,63			
VERA TORNEL SL	B73043499	5.818,79			
VERA TORNEL SL	B73043499	3.287,32			
VIVA MUEBLE SL	B73042939	22.805,74			
WEB SPAINSHOES SL	B73072654	3.839,02			
WEB SPAINSHOES SL	B73072654	8.660,79			
WORLD&S BUILDING SL	B73063067	5.749,76			
WORLD&S BUILDING SL	B73063067	11.918,67			
XFERA BUILDING RESOURCES SL	B73198160	10.587,02			



Cuenta General 2013



Relación de Deudores

YEVAL DIRECTO SL	B30595367	2.569,49			
YEVAL DIRECTO SL	B30595367	6.586,07			
YIMMI JUNIOR SDAD COOP	F73113185	5.803,57			
YIMMI JUNIOR SDAD COOP	F73113185	5.818,79			
TOTAL POR SUBCONCEPTO					1.529.546,80

REGION DE MURCIA
PRESUPUESTO 2013

PENDIENTE DE COBRO DEL EJERCICIO: 2005
CAPÍTULO 6
ARTÍCULO 68
CONCEPTO 682
SUBCONCEPTO 68252 DE SUBVENCIONES COFINANCIADAS

RELACIÓN DE LOS DEUDORES A ESTE ORGANISMO A 31 DE DICIEMBRE DE 2013
POR CUENTA DEL PRESUPUESTO Y CONCEPTO EXPRESADO

APELLIDOS Y NOMBRE	DNI/CIF	IMPORTE	APELLIDOS Y NOMBRE	DNI/CIF	IMPORTE
ALVAREZ DELGADO REBECA MARIA	22987252V	1.007,58			
ARDID LOPEZ, JAVIER	23003908K	273,92			
BORGHI, CHRISTIAN GEORGES	X3462399W	5.350,14			
CAPEL MENA, FRANCISCO	34795192X	6.998,09			
GALIAN REDONDO RUT	34816106V	453,13			
GALIAN REDONDO RUT	34816106V	1.205,09			
GALIAN REDONDO RUT	34816106V	1.193,53			



Cuenta General 2013

Relación de Deudores

HIDALGO CARMONA FERNANDO	77570021Z	3.207,12		
MARCO GARCIA M CRUZ	29058969X	2.138,79		
MARTINEZ ALVAREZ JUAN ANTONIO	77563706R	876,94		
MARTINEZ ALVAREZ JUAN ANTONIO	77563706R	1.491,88		
MARTINEZ ESPINOSA, FRANCISCO JOSE	52828732D	723,77		
MELGAREJO ORENES ANA BELEN	77520177B	6.641,50		
MESEGUER MOLINA, CONCEPCION	27474852H	1.418,74		
MOLINA CARRASCO MARIA VERONICA	74341948Z	6.168,90		
MORENO SALGADO CARLOS	48485874B	1.008,70		
MOYA MARTINEZ MONTSERRAT DE	38829280J	762,62		
OLMOS CARRASCO, FRANCISCO JAVIER	74358591M	4.963,07		
ORENES RUIZ GILLES EDOUARD	X2222393H	3.374,82		
PEREZ TENEDOR, MARIA JOSE	34822644T	395,86		
SANCHEZ CARRILLO, ADELAIDA	22435163C	7,89		
SANCHEZ MUÑOZ ASUNCION	27436417Q	5.869,88		
SORIANO PUCHE AURORA	29065114Z	2.905,66		
TOLEDO FERNANDEZ DIANA	77717349G	1.221,77		
VALERA MOÑINO ANDRES	48494704D	1.408,22		
VERA TORNEL ANDRES	27442757P	928,82		
VIVES ESCUDERO SUSANA	34804176R	6.149,87		
YEPES CARRASCO JUAN	34836855C	112,81		
ZAMORA REQUENA CANDIDO	48476478E	2.602,56		
TOTAL POR SUBCONCEPTO				70.861,67



Cuenta General 2013

Relación de Deudores

REGION DE MURCIA
PRESUPUESTO 2013

PENDIENTE DE COBRO DEL EJERCICIO: **2006**
CAPÍTULO 3
ARTÍCULO 38
CONCEPTO 382
SUBCONCEPTO 38203 DE SUBVENCIONES COFINANCIADAS

RELACIÓN DE LOS DEUDORES A ESTE ORGANISMO A 31 DE DICIEMBRE DE 2013
POR CUENTA DEL PRESUPUESTO Y CONCEPTO EXPRESADO

APELLIDOS Y NOMBRE	DNI/CIF	IMPORTE	APELLIDOS Y NOMBRE	DNI/CIF	IMPORTE
BASE Y ESC. DE SUBM.-MINIST. DE DEFENSA	S2830230E	8.319,56			
BASE Y ESC. DE SUBM.-MINIST. DE DEFENSA	S2830230E	8.728,06			
BASE Y ESC. DE SUBM.-MINIST. DE DEFENSA	S2830230E	8.728,06			
BASE Y ESC. DE SUBM.-MINIST. DE DEFENSA	S2830230E	18.324,80			
BASE Y ESC. DE SUBM.-MINIST. DE DEFENSA	S2830230E	15.642,65			
BASE Y ESC. DE SUBM.-MINIST. DE DEFENSA	S2830230E	13.398,19			
BASE Y ESC. DE SUBM.-MINIST. DE DEFENSA	S2830230E	3.759,26			
BASE Y ESC. DE SUBM.-MINIST. DE DEFENSA	S2830230E	11.078,15			
BASE Y ESC. DE SUBM.-MINIST. DE DEFENSA	S2830230E	11.241,61			
BASE Y ESC. DE SUBM.-MINIST. DE DEFENSA	S2830230E	14.990,87			
BASE Y ESC. DE SUBM.-MINIST. DE DEFENSA	S2830230E	11.669,98			
BASE Y ESC. DE SUBM.-MINIST. DE DEFENSA	S2830230E	11.241,61			
BASE Y ESC. DE SUBM.-MINIST. DE DEFENSA	S2830230E	14.990,87			
CENTRO DE BUCEO DE LA ARMADA	S3030023J	13.730,21			
COMUNIDAD AUTONOMA REGION DE MURCIA	S3011001I	1.820,94			
COMUNIDAD AUTONOMA REGION DE MURCIA	S3011001I	2.375,13			
COMUNIDAD AUTONOMA REGION DE MURCIA	S3011001I	3.906,74			
COMUNIDAD AUTONOMA REGION DE MURCIA	S3011001I	2.001,46			
COMUNIDAD AUTONOMA REGION DE MURCIA	S3011001I	1.387,89			
GARRE CASTEJON ANTONIO	22944716P	26.782,73			
GARRE CASTEJON ANTONIO	22944716P	11.259,78			
TOTAL POR SUBCONCEPTO					215.378,55



Cuenta General 2013

Relación de Deudores

REGION DE MURCIA

PRESUPUESTO 2013

PENDIENTE DE COBRO DEL EJERCICIO: 2006

CAPÍTULO 3

ARTÍCULO 38

CONCEPTO 382

SUBCONCEPTO 38206 DE SUBVENCIONES COFINANCIADAS

RELACIÓN DE LOS DEUDORES A ESTE ORGANISMO A 31 DE DICIEMBRE DE 2013
POR CUENTA DEL PRESUPUESTO Y CONCEPTO EXPRESADO

APellidos y Nombre	DNI/CIF	Importe	Apellidos y Nombre	DNI/CIF	Importe
ARCO INSTALACIONES, S.COOP	F73231144	6.185,37			
ASOC REGIONAL MURCIANA DE EMPRESARIOS DE	G73065229	867,37			
COLECTIVO LA HUERTECICA PARA EL SEGUIMIE	G30614911	5.014,43			
INSTITUTO MUNICIPAL DE JUVENTUD	Q3000213C	1.472,30			
MULTI-ACADEMIA CENTRO SL	B73008245	2.105,10			
TOTAL POR SUBCONCEPTO					15.644,57



Cuenta General 2013

Relación de Deudores

REGION DE MURCIA
PRESUPUESTO 2013

PENDIENTE DE COBRO DEL EJERCICIO: 2006
CAPÍTULO 3
ARTÍCULO 38
CONCEPTO 382
SUBCONCEPTO 38253 DE SUBVENCIONES COFINANCIADAS

RELACIÓN DE LOS DEUDORES A ESTE ORGANISMO A 31 DE DICIEMBRE DE 2013
POR CUENTA DEL PRESUPUESTO Y CONCEPTO EXPRESADO

APellidos y Nombre	DNI/CIF	Importe	Apellidos y Nombre	DNI/CIF	Importe
ARMECON ESTRUCTURA Y CONSTRUCCIONES SL	B73129256	3.945,96			
DON TINTO SL	B73185621	4.152,12			
GLOBAL TELEPHONE MARKET SL	B73043226	2.068,87			
GRUPO HOGAR ASESORAMIENTO INMOBILIARIA S	B73348542	4.039,20			
INGLES Y ZAPATA SL	B73161440	4.182,10			
MADERAS LAS ATALAYAS SDAD. COOP.	F73179400	4.048,76			
TERRAZOS TOTANA SL	B73118507	4.151,59			
TOTAL POR SUBCONCEPTO					26.588,60



Cuenta General 2013



Relación de Deudores

REGION DE MURCIA
PRESUPUESTO 2013

PENDIENTE DE COBRO DEL EJERCICIO: 2006
CAPÍTULO 3
ARTÍCULO 38
CONCEPTO 382
SUBCONCEPTO 38257 DE SUBVENCIONES COFINANCIADAS

RELACIÓN DE LOS DEUDORES A ESTE ORGANISMO A 31 DE DICIEMBRE DE 2013
POR CUENTA DEL PRESUPUESTO Y CONCEPTO EXPRESADO

APELLIDOS Y NOMBRE	DNI/CIF	IMPORTE	APELLIDOS Y NOMBRE	DNI/CIF	IMPORTE
COLECTIVO LA HUERTECICA PARA EL SEGUIMIE	G30614911	18.811,57			
TOTAL POR SUBCONCEPTO					18.811,57



Cuenta General 2013

Relación de Deudores

REGION DE MURCIA
PRESUPUESTO 2013

PENDIENTE DE COBRO DEL EJERCICIO: 2006
CAPÍTULO 3
ARTÍCULO 38
CONCEPTO 382
SUBCONCEPTO 38258 DE SUBVENCIONES COFINANCIADAS

RELACIÓN DE LOS DEUDORES A ESTE ORGANISMO A 31 DE DICIEMBRE DE 2013
POR CUENTA DEL PRESUPUESTO Y CONCEPTO EXPRESADO

APellidos y Nombre	DNI/CIF	Importe	Apellidos y Nombre	DNI/CIF	Importe
COMUNIDAD AUTONOMA REGION DE MURCIA	S3011001I	182,84			
TOTAL POR SUBCONCEPTO					182,84



Cuenta General 2013

Relación de Deudores

REGION DE MURCIA
PRESUPUESTO 2013

PENDIENTE DE COBRO DEL EJERCICIO: 2006
CAPÍTULO 3
ARTÍCULO 38
CONCEPTO 382
SUBCONCEPTO 38259 DE SUBVENCIONES COFINANCIADAS

RELACIÓN DE LOS DEUDORES A ESTE ORGANISMO A 31 DE DICIEMBRE DE 2013
POR CUENTA DEL PRESUPUESTO Y CONCEPTO EXPRESADO

APellidos y Nombre	DNI/CIF	Importe	Apellidos y Nombre	DNI/CIF	Importe
PROMOCIONES TURISTICAS DE CARAVACA SL	B73229502	5.863,58			
TOTAL POR SUBCONCEPTO					5.863,58



Cuenta General 2013

Relación de Deudores

REGION DE MURCIA
PRESUPUESTO 2013
PENDIENTE DE COBRO DEL EJERCICIO: 2006
CAPÍTULO 6
ARTÍCULO 68
CONCEPTO 682
SUBCONCEPTO 68201 DE SUBVENCIONES COFINANCIADAS

RELACIÓN DE LOS DEUDORES A ESTE ORGANISMO A 31 DE DICIEMBRE DE 2013
POR CUENTA DEL PRESUPUESTO Y CONCEPTO EXPRESADO

APellidos y Nombre	DNI/CIF	Importe	Apellidos y Nombre	DNI/CIF	Importe
ABAMOL SERVICIO DE TRANSPORTES S COOP	F73073850	5.432,12	CRISVAWI S.L.	B73180945	6.515,96
ACABADOS NOVAPEL SL	B73082836	5.227,04	DEJARDINES EL CANTALAR SLL	B73234338	631,57
ACABADOS NOVAPEL SL	B73082836	5.247,02	DELICIAS DE MURCIA SL	B73196016	5.925,02
ACABADOS NOVAPEL SL	B73082836	5.247,02	DIDIAM EUROPA SL	B73123044	2.139,09
ACABADOS NOVAPEL SL	B73082836	5.247,02	DK CONSULTORES SL	B73285033	5.716,23
ACABADOS NOVAPEL SL	B73082836	5.913,44	DK CONSULTORES SL	B73285033	5.726,77
ACABADOS NOVAPEL SL	B73082836	5.247,02	D`ESCAMSO TAPICEROS SL	B30238752	6.086,54
ACABADOS NOVAPEL SL	B73082836	5.247,02	EFFECTIVOS INMOBILIARIOS PASCUAL MARTINEZ	B73288748	2.840,65
ACABADOS NOVAPEL SL	B73082836	5.247,02	EL MOSTRADOR DE LAS NUEVAS IDEAS, SLL	B73225120	9.181,39
ACABADOS NOVAPEL SL	B73082836	5.247,02	EME LA MANGA,S.L.	B30767065	2.456,90
ACABADOS NOVAPEL SL	B73082836	5.902,90	ENVASA FABRICACION Y MECANISMO SL	B73253536	5.722,34
AGRUPACION DEL PUNTO SL	B73124919	8.843,38	ENVASA FABRICACION Y MECANISMO SL	B73253536	5.972,03
AGUILAS CASAS Y COSAS S COOP	F73362501	5.699,59	ENVASA FABRICACION Y MECANISMO SL	B73253536	5.158,65
ARCASA MERCADO DE SERVICIOS INMOBILIARIO	B73256992	4.977,31	ENVASA FABRICACION Y MECANISMO SL	B73253536	5.281,61
ARMECON ESTRUCTURA Y CONSTRUCCIONES SL	B73129256	4.827,88	EXCAVACIONES SOLEGAR SL	B73023897	5.410,88
ARREJUNTE SL	B73143182	5.453,36	EXCLUSIVAS FOODS SLL	B73295461	5.650,03
ARTICULOS DEPORTIVOS INDOOR CIEZA S.C.L	F73153496	5.572,31	EZZIANY, EL MOSTAFA	X1311439W	4.915,97
ASOFER SDAD COOP	F30367379	2.664,91	FARMACIA EZQUERRA, C.B.	E30747588	5.827,78
ATLANTICA TAPIZADOS SL	B73013013	12.173,08	FERCOALHAMA SL	B73045841	3.337,08
AUTOTEC 5000 SL	B73115669	5.842,25	FERNANDEZ CAMARA CEFERINO	02747482V	6.090,98
AYUNTAMIENTO DE CALASPARRA	P3001300G	13.568,17	FINCAS EL CORREDOR 2000 SL	B73120404	5.785,58
BODY TONE SL	B73089070	2.709,63	FRANCISCO RODRIGUEZ MEDINA SL	B30461222	5.720,30
BUILDING LORCA SL	B73138935	5.920,62	GADUBA SL	B30446520	2.315,26
BUILDING LORCA SL	B73138935	5.648,35	GARCIA LAVARA JONAS	71247188L	1.524,38
BUILDING LORCA SL	B73138935	5.648,35	GARCIA SANCHEZ ANA MARIA	22470337G	5.721,86
C.M. Operativo, S.L.	B73141475	2.697,62	GESETEL LEVANTE S.L.L.	B73235848	5.635,23
C.M. Operativo, S.L.	B73141475	5.395,23	GESETEL LEVANTE S.L.L.	B73235848	5.054,60
CABELLOS BUSTAMANTE FAUSTO	05219747N	4.882,50	GESTIONES CARNICAS DEL NOROESTE S.COOP.	F73186827	10.299,29
CALZADOS SANADAL S.L.	B73178238	4.039,20	GESTIONES CARNICAS DEL NOROESTE S.COOP.	F73186827	10.872,07



Cuenta General 2013



Relación de Deudores

CALZADOS SANADAL S.L.	B73178238	5.508,26	GONZALEZ MARTINEZ JUAN	22921038C	3.045,23
CARBONELL ARAEZ ANTONIO LUIS	34795058Z	4.695,70	GUINNES 2003 INMOBILIARIA SL	B73270969	5.924,47
CARTADIS,S.A	A3075223Z	5.437,71	HISPERICA DEL GAS SL	B73158271	2.600,36
CEDECON MURCIA SDAD COOP	F73140873	6.166,13	HOSTELERIA Y MOBILIARIO LA PRADERA SL	B73354995	5.702,36
CELL SISTEMAS SLL	B73121188	2.707,12	HOSTEMUR S COOP	F73090821	6.043,64
CERVANTES GARRIDO YOLANDA	46579193F	144,03	IBAÑEZ ROBLES JESUS	48429957F	4.192,00
CHINCHILLA TAPIZADOS, S.L.L.	B73141277	5.427,09	IMPRES FORMACION SL	B73109902	2.695,66
CHINCHILLA TAPIZADOS, S.L.L.	B73141277	5.427,09	INAZARES SL	B73095176	5.426,53
COLORIFICIO VENEZIANO SL	B73169591	5.453,36	INFUNIX INTERNET FACTORY, S.L.L.	B73167223	5.431,11
COMERCIAL DE CUEROS DIAZ SL	B30590103	5.657,95	INTERBULLAS SA	A73133084	10.883,24
CONFECIONES LORCA SL	B73172975	5.427,09	INTERBULLAS SA	A73133084	10.867,59
CONSORCIO TURISTICO DE MAZARRON	G30560130	29.844,41	INTERFRUT,S.L.	B73102857	2.803,13
CONSTRUCCIONES ALJUMUR S.L.	B73166100	5.517,07	INVERSIONES INTERNACIONALES PROTO, SL	B53455994	5.432,68
CONTAMPRE SERVICIOS SL EN CONSTITUCION	B73368763	4.369,65	INVERSIONES INTERNACIONALES PROTO, SL	B53455994	10.828,47
CONTRATAS URCI,S.L.	B73299596	1.057,37	INVERSIONES Y ADQUISICIONES DEL MEDITERR	B73233785	5.732,88
CRISVAWI S.L.	B73180945	5.859,90	INVERSIONES Y ADQUISICIONES DEL MEDITERR	B73233785	5.573,10
INVERSIONES Y ADQUISICIONES DEL MEDITERR	B73233785	5.030,66	PRIHERNANS,SL	B73235244	1.875,30
INVERSIONES Y ADQUISICIONES DEL MEDITERR	B73233785	5.584,93	PROYMUR CB	E73170219	87,59
INVERSIONES Y ADQUISICIONES DEL MEDITERR	B73233785	5.573,10	RECAMBIOS DEL AUTOMOVIL DE MURCIA SL	B73160046	5.539,43
INVERSIONES Y ADQUISICIONES DEL MEDITERR	B73233785	5.915,59	RECAMBIOS DEL AUTOMOVIL DE MURCIA SL	B73160046	11.016,26
INVERSIONES Y ADQUISICIONES DEL MEDITERR	B73233785	2.469,70	RECAMBIOS DEL AUTOMOVIL DE MURCIA SL	B73160046	10.868,71
JOSE MANUEL BONAQUE Y OTROS SL	B30467831	5.819,42	ROMERA ROMERA JUAN JOSE	23258817K	5.470,68
KINGDOM DIVISION SL	B53716668	5.901,02	RUBIO CORBALAN MARIA TERESA	23253638V	937,15
KINGDOM DIVISION SL	B53716668	5.218,49	RYMAR SURESTE SL	B73235392	5.876,58
KINGDOM DIVISION SL	B53716668	5.901,02	SALESMO MARKET, SL	B73239949	5.785,03
KINGDOM DIVISION SL	B53716668	5.218,49	SERVICIOS ATREX, S.L(EN FORMACION)	B30748941	5.230,50
LA BODEGA DE SAN DOMENICO, S.L.	B73213969	6.061,09	SISTEMAS DEL DESCANSO EURODREAM SL EN CO	B73223570	5.950,13
LA BODEGA DE SAN DOMENICO, S.L.	B73213969	7.404,02	SOLARMED NUEVAS ENERGIAS SA	A73090706	5.819,42
LA BODEGA DE SAN DOMENICO, S.L.	B73213969	6.754,46	TECNICAS DE CONTRATAS CREATIVAS, SL	B73176422	5.437,71
LA CAÑA PERFECTA, C.B.	E73157489	837,05	TECNOMAQUINARIA MURCIANA SL	B73166860	5.419,27
LAVAPREX SURESTE SL	B73220709	5.176,77	TECOPEX SL	B73282535	5.124,87
LAVAPREX SURESTE SL	B73220709	6.474,04	TEJIDOS DEL LEVANTE SL	B73172942	10.831,82
LAVAPREX SURESTE SL	B73220709	5.928,79	TEJIDOS DEL LEVANTE SL	B73172942	21.972,16
LEVANTINA DE CORDELERIA, SL EN CONSTITUC	B73288151	143,30	TEJIDOS DEL LEVANTE SL	B73172942	5.431,56
LOPEZ FENOLL MIGUEL ANGEL	34811063B	5.638,22	TINTERO, AGENCIA DE PUBLICIDAD Y GESTION	B30575393	10.853,06
MACRO ABELLAN, SL	B73251084	3.540,61	TRES PUCHEROS E HJS SL	B30515134	1.634,25
MACRO ABELLAN, SL	B73251084	3.511,32	TUDELA NAVARRO JOSEFA	48391733D	4,32
MACRO ABELLAN, SL	B73251084	3.511,32	VELAYOS ALONSO JUAN FRANCISCO	00669525H	461,57
MARBECO S.COOP.	F73177164	5.429,88	VEYCHA, SL	B30741243	10.181,03
MARBECO S.COOP.	F73177164	5.438,27	VEYCHA, SL	B30741243	2.697,34
MARMOLES ROMERA Y LOPEZ, SL	B30457931	2.679,73	VIVA MUEBLE SL	B73042939	6.088,76
MARMOLES ROMERA Y LOPEZ, SL	B30457931	5.413,12	WEB SPAINSHOES SL	B73072654	10.869,83
MARTINEZ CALATRAVA, ROSA MARIA	34792280L	186,74	XFERA BUILDING RESOURCES SL	B73198160	18.042,14
MARTINEZ NICOLAS SERGIO	52818296S	4.479,02	ZAMBRANO PONCE GINA VANESSA	X3059033X	3.309,40



Cuenta General 2013

Relación de Deudores

MARTINEZ PARDO NOELIA	48502174G	48,72			
MARTINEZ SANCHEZ FRANCISCA	23219429D	3.141,63			
MENZEL ALEXANDER	X5306713S	1.502,27			
MEROÑO JIMENEZ FRANCISCA	22937314N	1.124,45			
MIRAS GARCIA LOURDES MARIA	23271555V	4,30			
MOLINA FERNANDEZ JUAN JOSE	34810802A	2.952,81			
MONTAJES ESPECIALES REUNIDOS 2003 SL	B73261976	5.434,96			
NELSON SIGLO XXI	B73192296	5.702,36			
NICOLAS CAMPOY MOBILIARIO S. COOP.	F73215337	2.957,87			
NIMAJM MURCIA SLL	B73075392	9.134,93			
PALCOLOR SL	B73086464	5.637,57			
PEREZ ESPUÑA GENIS	47631909J	4.499,77			
PIEDRAMU SL	B30514368	2.695,66			
PINA LEONE SL	B73197089	5.690,47			
PIRALU SL	B82763871	10.953,67			
PIRALU SL	B82763871	5.461,18			
PIRALU SL	B82763871	10.876,54			
TOTAL POR SUBCONCEPTO					903.042,00

REGION DE MURCIA
PRESUPUESTO 2013

PENDIENTE DE COBRO DEL EJERCICIO: 2006
CAPÍTULO 6
ARTÍCULO 68
CONCEPTO 682
SUBCONCEPTO 68252 DE SUBVENCIONES COFINANCIADAS

RELACIÓN DE LOS DEUDORES A ESTE ORGANISMO A 31 DE DICIEMBRE DE 2013
POR CUENTA DEL PRESUPUESTO Y CONCEPTO EXPRESADO

APELLIDOS Y NOMBRE	DNI/CIF	IMPORTE	APELLIDOS Y NOMBRE	DNI/CIF	IMPORTE
MARTINEZ CASAS LAURA	48446518P	3.428,61			
MARTINEZ RUBIO MARIA JOSE	48486455V	4.562,61			
MENZEL ALEXANDER	X5306713S	3.040,11			
NICOLAS GOMEZ FRANCISCO	77707731T	4.387,39			
PUNZI RUIZ GIUSEPPE LUIGI	48508212Q	931,59			
TOTAL POR SUBCONCEPTO					16.350,31



Cuenta General 2013

Relación de Deudores

REGION DE MURCIA
PRESUPUESTO 2013

PENDIENTE DE COBRO DEL EJERCICIO: 2006
CAPÍTULO 6
ARTÍCULO 68
CONCEPTO 682
SUBCONCEPTO 68253 DE SUBVENCIONES COFINANCIADAS

RELACIÓN DE LOS DEUDORES A ESTE ORGANISMO A 31 DE DICIEMBRE DE 2013
POR CUENTA DEL PRESUPUESTO Y CONCEPTO EXPRESADO

APELLIDOS Y NOMBRE	DNI/CIF	IMPORTE	APELLIDOS Y NOMBRE	DNI/CIF	IMPORTE
AGUILAR PUCHE JOSE	74256194G	4.292,13			
ASESORIAS MARGAL 2004 SL	B73244600	5.582,71			
BERNAL BLAZQUEZ MARIA	23146459H	1.701,95			
BLASHERSAN SL	B30553341	212,84			
CYMUFOR, S.A.L	A30433411	3.216,63			
EL MOSTRADOR DE LAS NUEVAS IDEAS, SLL	B73225120	4.310,81			
OLDSTONE ANTICATOS Y ENVEJECIDOS SL	B73130833	4.095,00			
PASO A NIVEL SLLL	B73228629	4.388,02			
PERPETUO SOCORRO GESTION, SL	B30763254	4.326,68			
REDCOMOVIL SL	B73109415	177,89			
SANDOVAL AGROTECNICA,S.L.	B30551105	4.315,55			
VERDURAS HNOS LUCAS,SL	B30508956	4.392,44			
TOTAL POR SUBCONCEPTO					41.012,65
TOTAL EJERCICIO PRESUPUESTARIO 2006					1.242.874,67



Cuenta General 2013

Relación de Deudores

REGION DE MURCIA
 PRESUPUESTO 2013

PENDIENTE DE COBRO DEL EJERCICIO: **2007**
 CAPÍTULO 3
 ARTÍCULO 38
 CONCEPTO 380
 SUBCONCEPTO 38000 DE EJERCICIOS CERRADOS

RELACIÓN DE LOS DEUDORES A ESTE ORGANISMO A 31 DE DICIEMBRE DE 2013
 POR CUENTA DEL PRESUPUESTO Y CONCEPTO EXPRESADO

APELLIDOS Y NOMBRE	DNI/CIF	IMPORTE	APELLIDOS Y NOMBRE	DNI/CIF	IMPORTE
ASOC PROFESIONAL COMARCAL DE EMPRESARIOS	G30687701	2.987,38			
AYUNTAMIENTO DE LOS ALCAZARES	P3004500I	10.052,71			
TOTAL POR SUBCONCEPTO					13.040,09



Cuenta General 2013

Relación de Deudores

REGION DE MURCIA
PRESUPUESTO 2013
PENDIENTE DE COBRO DEL EJERCICIO: 2007
CAPÍTULO 3
ARTÍCULO 38
CONCEPTO 382
SUBCONCEPTO 38203 DE SUBVENCIONES COFINANCIADAS

RELACIÓN DE LOS DEUDORES A ESTE ORGANISMO A 31 DE DICIEMBRE DE 2013
POR CUENTA DEL PRESUPUESTO Y CONCEPTO EXPRESADO

APellidos y Nombre	DNI/CIF	Importe	Apellidos y Nombre	DNI/CIF	Importe
GARRE CASTEJON ANTONIO	22944716P	36.072,41			
SERVICIO Y FORMACION MURCIANA SL	B30484778	5.502,63			
TOTAL POR SUBCONCEPTO					41.575,04



Cuenta General 2013

Relación de Deudores

REGION DE MURCIA
PRESUPUESTO 2013

PENDIENTE DE COBRO DEL EJERCICIO: 2007
CAPÍTULO 3
ARTÍCULO 38
CONCEPTO 382
SUBCONCEPTO 38206 DE SUBVENCIONES COFINANCIADAS

RELACIÓN DE LOS DEUDORES A ESTE ORGANISMO A 31 DE DICIEMBRE DE 2013
POR CUENTA DEL PRESUPUESTO Y CONCEPTO EXPRESADO

APPELLIDOS Y NOMBRE	DNI/CIF	IMPORTE	APPELLIDOS Y NOMBRE	DNI/CIF	IMPORTE
ACOSTA LEGAZ FRANCISCA	23228419Y	4.776,98			
ASOC DE COMERCIANTES DE MOLINA DE SEGURA	G73055121	2.043,35			
ASOC DE COMERCIANTES DE MOLINA DE SEGURA	G73055121	2.695,37			
ASOC DE GIMNASIOS PROFESIONALES DE LA RE	G30541387	156,46			
ASOC EMPRESARIAL DE TRANSPORTISTAS DEL N	G73011819	167,90			
ASOC VILLARES PARA LA PROMOCION SOCIO-LA	G73174708	3.958,61			
ASOC VILLARES PARA LA PROMOCION SOCIO-LA	G73174708	6.894,66			
ASOC VILLARES PARA LA PROMOCION SOCIO-LA	G73174708	6.862,59			
CERMESUR OBRAS Y SERVICIOS S.L.	B30769459	6.298,92			
CHARDO CREACIONES, SL	B73202798	3.454,15			
COLECTIVO LA HUERTECICA PARA EL SEGUIMIE	G30614911	27.791,89			
EDIFIKALOR SL	B73480121	1.844,44			
FRAME CONSULTORIA INGENIERIA Y FORMACION	B30729263	2.185,73			
FRAME CONSULTORIA INGENIERIA Y FORMACION	B30729263	2.667,57			
GALA SPORT S.COOP.	F73160061	5.161,48			
GRUPO XENDIVE SL	B73219024	3.187,50			
LISON PEREZ DOLORES	22923744N	3.072,33			
MARTINEZ PEREDA, ISABEL TERESA	23249854M	4.741,18			
MARTINEZ GALERA AGUEDA	34808341A	2.676,12			
MONTOYA CAMPOS ALONSO MANUEL	48420014T	527,27			
MULTI-ACADEMIA CENTRO SL	B73008245	15.256,71			
MULTI-ACADEMIA CENTRO SL	B73008245	13.019,08			
TOTAL POR SUBCONCEPTO					119.440,29



Cuenta General 2013

Relación de Deudores

REGION DE MURCIA
PRESUPUESTO 2013

PENDIENTE DE COBRO DEL EJERCICIO: 2007
CAPÍTULO 3
ARTÍCULO 38
CONCEPTO 382
SUBCONCEPTO 38253 DE SUBVENCIONES COFINANCIADAS

RELACIÓN DE LOS DEUDORES A ESTE ORGANISMO A 31 DE DICIEMBRE DE 2013
POR CUENTA DEL PRESUPUESTO Y CONCEPTO EXPRESADO

APELLIDOS Y NOMBRE	DNI/CIF	IMPORTE	APELLIDOS Y NOMBRE	DNI/CIF	IMPORTE
AINORE Y RASSA, S.L.	B73395295	4.377,71			
AINORE Y RASSA, S.L.	B73395295	4.362,19			
ARMECON ESTRUCTURA Y CONSTRUCCIONES SL	B73129256	4.317,10			
LOPEZ Y SANCHEZ, SOCIEDAD COOPERATIVA	F73235608	2.104,44			
PROMAYCOL MARTINEZ SLU	B73345803	4.261,44			
QUEREDA GOMEZ JOSE	22446414R	527,42			
RELAX STOCK SL	B73321705	2.138,08			
SPORT & LEISURE MURCIA SL	B73367096	4.184,50			
TOTAL POR SUBCONCEPTO					26.272,88



Cuenta General 2013

Relación de Deudores

REGION DE MURCIA
PRESUPUESTO 2013

PENDIENTE DE COBRO DEL EJERCICIO: 2007
CAPÍTULO 3
ARTÍCULO 38
CONCEPTO 382
SUBCONCEPTO 38264 DE SUBVENCIONES COFINANCIADAS

RELACIÓN DE LOS DEUDORES A ESTE ORGANISMO A 31 DE DICIEMBRE DE 2013
POR CUENTA DEL PRESUPUESTO Y CONCEPTO EXPRESADO

APELLIDOS Y NOMBRE	DNI/CIF	IMPORTE	APELLIDOS Y NOMBRE	DNI/CIF	IMPORTE
EL NIDO DEL CUCKOO S.L	B73490104	4.259,52			
TOTAL POR SUBCONCEPTO					4.259,52



Cuenta General 2013

Relación de Deudores

REGION DE MURCIA
PRESUPUESTO 2013

PENDIENTE DE COBRO DEL EJERCICIO: 2007

CAPÍTULO 6
ARTÍCULO 68
CONCEPTO 682
SUBCONCEPTO 68201 DE SUBVENCIONES COFINANCIADAS

RELACIÓN DE LOS DEUDORES A ESTE ORGANISMO A 31 DE DICIEMBRE DE 2013
POR CUENTA DEL PRESUPUESTO Y CONCEPTO EXPRESADO

APELLIDOS Y NOMBRE	DNI/CIF	IMPORTE	APELLIDOS Y NOMBRE	DNI/CIF	IMPORTE
ABC MANIPULADOS DE SANTOMERA SL	B73175200	6.174,16	PRODUCCIONES DOBLEZERO AUDIOVISIAL SRL	B73172819	5.569,05
AFI SERVICIOS INMOBILIARIOS SL	B73272544	6.267,55	PUGA DE BONUS NELVA ZUNILDA	X1453663V	6.026,50
AGROMOVIL JUMILLA, S.C.L.	F30446223	1.116,44	ROCAMORA HURTADO MARIA TERESA	77706968L	4.805,25
ARMAZONES CARSO, SL	B73340648	5.981,05	SANTIAGO NICOLAS LOPEZ SL	B73065088	5.793,46
AVILES CONESA JOSE ANTONIO	23017880D	4.837,22	SOLANA PEREZ JOSE IGNACIO	52814174X	4,41
BERNABE FINEZ, JOSE SIMON	48484701B	5.479,12	STYLE MANCA, S.L.	B53627527	18.862,68
BERNABE FINEZ, JOSE SIMON	48484701B	5.812,77	THOUSTHONE SL	B73118051	2.304,73
CABALLERO MORENO MARIA ENCARNACION	22412397R	498,60	TORRALBA PERALTA, AGUEDA	48480756E	1,79
CAEX MAR MENOR SL	B73308462	5.764,34	VALERA MARTINEZ MARIA DOLORES	77523807F	4.755,33
COMPRAR CASA REGION DE MURCIA SRL	B73163156	2.131,04	VARELA GARCIA FRANCISCA	46521239J	275,04
CONSTRUCCIONES AMOR LLORENTE S. COOP.	F73358244	5.957,94	VICTOR GUILLAMON GOMARIZ SL	B30534150	1.495,44
CONSTRUCCIONES AMOR LLORENTE S. COOP.	F73358244	6.020,08	VICTOR GUILLAMON GOMARIZ SL	B30534150	1.541,10
CONTRERAS ALMAIDA ANTONIA	48416763S	1.685,07	VICTOR GUILLAMON GOMARIZ SL	B30534150	1.564,05
CORBALAN AMORES MARIA DOLORES	34809431N	2.732,52	VICTOR GUILLAMON GOMARIZ SL	B30534150	1.518,14
DINPOMUR, S. L.	B73314726	3.912,62	VILLAESCUSA PLAZA MARIA CARMEN	74358891Y	352,71
DOLPI SLU, EN CONSTITUCION	B73358848	5.835,02	YOLYAN INMOBILIARIA,S.L	B30773782	6.006,39
ELITE SUPERALIA SL	B73255036	2.562,49			
EURO GESIMUR SL	B73117491	6.118,07			
EUROFINCAS DE MURCIA 2020 SL	B73262107	6.046,56			
FRANCISCO PALOMARES MARCO SL	B73325409	5.152,93			
GALIA FOODS, SL	B30429740	5.503,23			
GARCIA DOMINGUEZ MARIA JOSE	29433904E	3.608,53			
GEHISERMAN TELEKOM SL	B30589063	5.016,99			
GOLOSINAS LOS NAVARROS SL	B30228290	1.394,88			
GONZALEZ SANZ CONCEPCION	27469692X	3.497,09			
HOPPE URSULA DOROTEA	X3502762T	6.515,86			
INGESSERVI, S.L.U.	B73304958	581,22			
LEVANTINA DE CORDELERIA, SL EN CONSTITUC	B73288151	5.720,28			
LOGILORCA SL	B73237976	5.173,31			
MARMOLES MURPIEDRA,S.L.	B73336547	3.150,66			



Cuenta General 2013



Relación de Deudores

MARTINEZ SANCHEZ PURIFICACION	27445351A	944,21			
MARTINEZ SANCHEZ PURIFICACION	27445351A	958,10			
MARTINEZ SANCHEZ PURIFICACION	27445351A	930,33			
MARTINEZ SANCHEZ PURIFICACION	27445351A	916,29			
MERINO IBAÑEZ MARIA TERESA	21483936G	1.678,36			
METALINOX BOAL SL	B73280356	5.351,97			
MODAS DE CIEZA, S.L.	B73350472	5.356,57			
MOHAMEDI GIMENEZ LAILA	45298278P	1.040,73			
MORALES ASENSIO ANA BELEN	23257970W	5.052,45			
MORENO NAVARRO ROSARIO ISABEL	34806439X	3.527,92			
MURCIA SIN CABLE SL	B73253569	2.632,62			
NEWCOPIERS MURCIA S. COOP.	F73235376	6.265,44			
ONLY USE SL	B73112336	6.009,09			
POLICAUCHO DEL LEVANTE, S.L.L.	B73273070	5.526,21			
POLICLINICA-SEGUROS MUÑOZ ORTEGA SL	B73071003	4.366,87			
TOTAL POR SUBCONCEPTO					241.680,87

REGION DE MURCIA
PRESUPUESTO 2013

PENDIENTE DE COBRO DEL EJERCICIO: 2007
CAPÍTULO 6
ARTÍCULO 68
CONCEPTO 682
SUBCONCEPTO 68252 DE SUBVENCIONES COFINANCIADAS

RELACIÓN DE LOS DEUDORES A ESTE ORGANISMO A 31 DE DICIEMBRE DE 2013
POR CUENTA DEL PRESUPUESTO Y CONCEPTO EXPRESADO

APPELLIDOS Y NOMBRE	DNI/CIF	IMPORTE	APPELLIDOS Y NOMBRE	DNI/CIF	IMPORTE
MERINO IBAÑEZ MARIA TERESA	21483936G	3.356,71			
TOTAL POR SUBCONCEPTO					3.356,71



Cuenta General 2013

Relación de Deudores

REGION DE MURCIA
PRESUPUESTO 2013

PENDIENTE DE COBRO DEL EJERCICIO: 2007
CAPÍTULO 6
ARTÍCULO 68
CONCEPTO 682
SUBCONCEPTO 68253 DE SUBVENCIONES COFINANCIADAS

RELACIÓN DE LOS DEUDORES A ESTE ORGANISMO A 31 DE DICIEMBRE DE 2013
POR CUENTA DEL PRESUPUESTO Y CONCEPTO EXPRESADO

APELLIDOS Y NOMBRE	DNI/CIF	IMPORTE	APELLIDOS Y NOMBRE	DNI/CIF	IMPORTE
GARCIA CASTILLO RAMON GABRIEL	74427961F	1.692,50			
TOTAL POR SUBCONCEPTO					1.692,50
TOTAL EJERCICIO PRESUPUESTARIO 2007					451.317,90



Cuenta General 2013

Relación de Deudores

REGION DE MURCIA
PRESUPUESTO 2013

PENDIENTE DE COBRO DEL EJERCICIO: **2008**
CAPÍTULO 3
ARTÍCULO 38
CONCEPTO 380
SUBCONCEPTO 38000 DE EJERCICIOS CERRADOS

RELACIÓN DE LOS DEUDORES A ESTE ORGANISMO A 31 DE DICIEMBRE DE 2013
POR CUENTA DEL PRESUPUESTO Y CONCEPTO EXPRESADO

APELLIDOS Y NOMBRE	DNI/CIF	IMPORTE	APELLIDOS Y NOMBRE	DNI/CIF	IMPORTE
ASOC PROFESIONAL COMARCAL DE EMPRESARIOS	G30687701	1.948,68			
TOTAL POR SUBCONCEPTO					1.948,68



Cuenta General 2013

Relación de Deudores

REGION DE MURCIA
PRESUPUESTO 2013

PENDIENTE DE COBRO DEL EJERCICIO: 2008
CAPÍTULO 3
ARTÍCULO 38
CONCEPTO 382
SUBCONCEPTO 38203 DE SUBVENCIONES COFINANCIADAS

RELACIÓN DE LOS DEUDORES A ESTE ORGANISMO A 31 DE DICIEMBRE DE 2013
POR CUENTA DEL PRESUPUESTO Y CONCEPTO EXPRESADO

APellidos y Nombre	DNI/CIF	Importe	Apellidos y Nombre	DNI/CIF	Importe
BOSCH ESCUELA EUROPEA DE FORMACION SL	B73101297	1.639,20			
BOSCH ESCUELA EUROPEA DE FORMACION SL	B73101297	3.033,01			
CSI-CSIF	G79514378	5.456,85			
DEI MULTIMEDIA, SL	B30476949	54.732,89			
EUROPE COMPANY CORPORATION SA	A08699068	5.477,47			
EUROPE COMPANY CORPORATION SA	A08699068	3.883,26			
EUROPE COMPANY CORPORATION SA	A08699068	4.286,86			
EUROPE COMPANY CORPORATION SA	A08699068	3.929,91			
EUROPE COMPANY CORPORATION SA	A08699068	5.551,87			
EUROPE COMPANY CORPORATION SA	A08699068	4.236,26			
EUROPE COMPANY CORPORATION SA	A08699068	5.403,07			
EUROPE COMPANY CORPORATION SA	A08699068	5.624,65			
FORMATO FORMACION SL	B30327068	5.208,10			
JOBLESS FORMACION SL	B73212532	16.923,89			
JOBLESS FORMACION SL	B73212532	8.255,14			
PEREZ MESEGUER INMACULADA	22984456G	1.357,60			
TOTAL POR SUBCONCEPTO					135.000,03



Cuenta General 2013

Relación de Deudores

REGION DE MURCIA
PRESUPUESTO 2013

PENDIENTE DE COBRO DEL EJERCICIO: 2008
CAPÍTULO 3
ARTÍCULO 38
CONCEPTO 382
SUBCONCEPTO 38206 DE SUBVENCIONES COFINANCIADAS

RELACIÓN DE LOS DEUDORES A ESTE ORGANISMO A 31 DE DICIEMBRE DE 2013
POR CUENTA DEL PRESUPUESTO Y CONCEPTO EXPRESADO

APELLIDOS Y NOMBRE	DNI/CIF	IMPORTE	APELLIDOS Y NOMBRE	DNI/CIF	IMPORTE
ADICOM ASESORES SL	B73186231	4.374,70	SOLIS MORA MARIA DOLORES	05896613B	6.075,24
AGUAMED S. COOP.	F30783625	6.150,27	TALLER AUTOMOVILES ESPICAR 2002, SLL	B73193740	3.620,48
ALUMINIOS ROS MARTI SL	B30524607	684,89	VALVERDE EGEA SOLEDAD	23238911X	2.479,50
ANDRES TUDELA JOAQUIN	34795698X	6.606,59	VEGA-FLORIDA PROMOCIONES SL	B73374456	6.135,77
ASIS AYALA HERMINIA	22405695S	3.575,25	castellanos mompo, vanesa	21679100J	2.422,88
ASOC DE EMPRESARIOS POR EL PROGRESO DE L	G30709307	11.851,57			
ASOC LABORO DE SAN JOSE DE LA VEGA-MURCI	G73209488	4.169,10			
ASOC LABORO DE SAN JOSE DE LA VEGA-MURCI	G73209488	4.089,27			
BELDA VALLE, DAVID	43699830Z	104,48			
BELMONTE TORTOSA EMILIA	74323974A	1.007,62			
BENZAL MARTINEZ, SL	B30794374	3.671,52			
CANOVAS CAMPOS MARIA	74432790Y	6.097,45			
CENTRO DE ESTANCIAS DIURNAS EL ROBLE SL	B73116840	2.728,13			
DIAMON GESTION,S.L.	B73347882	4.395,90			
ENTREPRISA PROVENSAL SDAD COOP MU2873F	F73251555	5.419,69			
ESTRUCTURAS ENCOMUL 2006 SLL	B73436321	5.372,09			
FALLA URIBE MARTHA CECILIA	X4450099J	4.906,34			
FERNANDEZ FERNANDEZ LYDIA	14629074Q	1.621,54			
GALIANA MORENO ASOCIADOS S.L.	B84319052	2.208,83			
GARCIA ABELLAN FRANCISCO	74336640L	5.302,07			
GARCIA CARRILLO ALEJANDRO	48500990Q	1.239,50			
GESTHOR S. COOP.	F73193203	6.154,12			
GG ALGAE SL	B73120842	5.845,49			
HERNANDEZ GIL JOSEFA	34822475S	117,23			
HERNANDEZ PALAO JUAN MARCOS	29068951X	2.684,53			
INMOGESTRA-FINANZAS, SL	B30782999	6.146,86			
JIMENEZ TORTOLA ANGEL	48484811Y	2.497,43			
LAX GARNES JOSE NEMESIO	34826118R	5.058,77			
LOORANISA SL	B73112062	4.105,49			



Cuenta General 2013

Relación de Deudores

LOPEZ SANCHEZ PEDRO MANUEL	77706617J	3.692,74			
LUNA DE AGUILAR VALENCIANO M DE ANGELES	X4995331F	2.785,71			
MARTIN VILCHEZ INES	77103513S	4.803,63			
MARTINEZ LEGAZ, MARIA	48425698A	2.695,71			
MIRAMAR BASCULANTES Y CARROCERIAS SDAD C	F73220931	2.193,72			
MONTERO BERMUDEZ JUAN JOSE	23262015E	4.016,61			
MORENO CASANOVA MONICA	48483163Z	4.500,63			
NICOLAS QUESADA FRANCISCO JAVIER	27478446R	6.451,10			
PAJE MANZANEQUE, IVAN	04844261R	3.485,37			
PAJE MANZANEQUE, IVAN	04844261R	3.667,17			
PASTOR AVILES MARIA DOLORES	22975056B	6.148,20			
PREFABRICADOS FRANMAN SÑ	B73139784	2.673,52			
REPREMUR COMERCIAL DE REPRESENTACIONES S	B30520977	316,75			
RIVERO & MARTINEZ, SERVICIOS DE INTERMED	B73408098	6.223,80			
SANCHEZ CASCALES M CARMEN	77565934K	1.717,82			
SANCHEZ PEREZ VANESA	48634726F	1.283,34			
TOTAL POR SUBCONCEPTO					195.576,41

REGION DE MURCIA
PRESUPUESTO 2013

PENDIENTE DE COBRO DEL EJERCICIO: 2008
CAPÍTULO 3
ARTÍCULO 38
CONCEPTO 382
SUBCONCEPTO 38252 DE SUBVENCIONES COFINANCIADAS

RELACIÓN DE LOS DEUDORES A ESTE ORGANISMO A 31 DE DICIEMBRE DE 2013
POR CUENTA DEL PRESUPUESTO Y CONCEPTO EXPRESADO

APELLIDOS Y NOMBRE	DNI/CIF	IMPORTE	APELLIDOS Y NOMBRE	DNI/CIF	IMPORTE
FERNANDEZ FERNANDEZ LYDIA	14629074Q	3.359,28			
FRUTOS SANCHEZ JOSEFA	48403428C	1.707,47			
GARCIA BENITEZ BALTASAR LUIS	23281799A	2.226,18			
GARCIA CARRILLO ALEJANDRO	48500990Q	3.221,36			
MAYOR NAVARRO MARIA ISABEL	48544263A	3.020,50			
SANCHEZ CASCALES M CARMEN	77565934K	3.435,64			
SANCHEZ PEREZ VANESA	48634726F	3.266,49			
SOTO AMADOR YOCANDRA MARILER	71041422B	3.088,35			
TOTAL POR SUBCONCEPTO					23.325,27



Cuenta General 2013

Relación de Deudores

REGION DE MURCIA
PRESUPUESTO 2013

PENDIENTE DE COBRO DEL EJERCICIO: 2008
CAPÍTULO 3
ARTÍCULO 38
CONCEPTO 382
SUBCONCEPTO 38253 DE SUBVENCIONES COFINANCIADAS

RELACIÓN DE LOS DEUDORES A ESTE ORGANISMO A 31 DE DICIEMBRE DE 2013
POR CUENTA DEL PRESUPUESTO Y CONCEPTO EXPRESADO

APellidos y Nombre	DNI/CIF	Importe	Apellidos y Nombre	DNI/CIF	Importe
ABC RECICLADOS SL	B73029894	4.118,35			
ACEBO INFANTIL SL	B73314890	2.339,70			
ADICOM ASESORES SL	B73186231	4.479,05			
ALIMENTACION Y SERVICIOS MAZARRON SL	B73433559	4.269,36			
ASEYTEM XXI S COOP	F73065799	4.552,27			
ASTILLADORA DE MURCIA SL	B30394100	4.287,77			
BARCELO SERNA JOSE ANTONIO	48617518A	2.614,68			
BULLDOG PROMOSWEETS SL	B73002057	3.924,23			
CESPEDES PINTURAS SL	B73190670	3.722,75			
DESTILERIAS LA HUERTANA S.L.	B30045041	4.269,36			
EGEA AYUSO, ESTHER ANA	48390902Y	2.905,91			
ESTRUMAR 2000 SL	B73068488	3.678,57			
EUROREVOCOS SL	B73098766	4.259,13			
GRUPO MURCIANO DE EXCAVACIONES Y CONTENE	B30582779	816,05			
HOSMALOR 3 SL EN CONSTITUCION	B73387219	4.267,49			
LUNABIANCA TIENDAS SL	B73477259	4.236,98			
MONTAJES ESPECIALES REUNIDOS 2003 SL	B73261976	4.296,52			
MULTISERVICIOS MSM SL	B30326656	4.429,17			
OZUKI 2005 SL EN CONSTITUCION	B73384745	4.239,76			
OZUKI 2005 SL EN CONSTITUCION	B73384745	4.239,76			
TALLERES EL RASTRO DE LA FRENADA SLL	B30784524	4.240,33			
TECNOELECTRIC LAS TORRES SLL	B73039224	4.062,10			
pedro lucas iniciativas plast. s.l.l.	B73430118	2.464,54			
TOTAL POR SUBCONCEPTO					86.713,83



Cuenta General 2013

Relación de Deudores

REGION DE MURCIA
PRESUPUESTO 2013

PENDIENTE DE COBRO DEL EJERCICIO: 2008
CAPÍTULO 3
ARTÍCULO 38
CONCEPTO 382
SUBCONCEPTO 38256 DE SUBVENCIONES COFINANCIADAS

RELACIÓN DE LOS DEUDORES A ESTE ORGANISMO A 31 DE DICIEMBRE DE 2013
POR CUENTA DEL PRESUPUESTO Y CONCEPTO EXPRESADO

APellidos y Nombre	DNI/CIF	Importe	Apellidos y Nombre	DNI/CIF	Importe
AYUNTAMIENTO MORATALLA	P3002800E	39.290,13			
TOTAL POR SUBCONCEPTO					39.290,13



Cuenta General 2013

Relación de Deudores

REGION DE MURCIA
PRESUPUESTO 2013

PENDIENTE DE COBRO DEL EJERCICIO: 2008
CAPÍTULO 3
ARTÍCULO 38
CONCEPTO 382
SUBCONCEPTO 38264 DE SUBVENCIONES COFINANCIADAS

RELACIÓN DE LOS DEUDORES A ESTE ORGANISMO A 31 DE DICIEMBRE DE 2013
POR CUENTA DEL PRESUPUESTO Y CONCEPTO EXPRESADO

APELLIDOS Y NOMBRE	DNI/CIF	IMPORTE	APELLIDOS Y NOMBRE	DNI/CIF	IMPORTE
C & M ASESORES SDAD COOP (99MU2007F)	F73064560	5.978,42			
C & M ASESORES SDAD COOP (99MU2007F)	F73064560	5.978,42			
CIA MEDITERRANEA DE MANIPULADOS INDUSTRI	B30573174	5.989,16			
ELECTRICIDAD SORIANO SL	B30406821	3.554,70			
FONCLIMA BUENDIA,S.COOP.EN CONSTITUCION	F73515330	1.228,05			
FRUTOS SANCHEZ JOSEFA	48403428C	1.902,99			
GEA MENDEZ ASCENSION	48431771G	4.156,48			
GRUPO CONSTRUROMAN MURCIA SL	B73498602	5.726,39			
HOSTELERIA ESTACION DE BLANCA, SL	B73412694	233,69			
MAYOR NAVARRO MARIA ISABEL	48544263A	1.849,83			
MESON TAPERIA LOS REALES SL	B30823108	3.657,30			
MESON TAPERIA LOS REALES SL	B30823108	3.657,30			
PROMALEC CAMPOS SL	B73240657	2.387,98			
R.PARRA ELECTRODOMESTICOS SLU	B73515777	403,48			
ROMA PROPERTY PACHECO SL	B54112297	2.657,48			
SANATORIO MESA DEL CASTILLO SL	B30023535	2.657,96			
TUDELA LOPEZ JOSE	74337305V	4.904,13			
TOTAL POR SUBCONCEPTO					56.923,76



Cuenta General 2013

Relación de Deudores

REGION DE MURCIA
PRESUPUESTO 2013

PENDIENTE DE COBRO DEL EJERCICIO: 2008
CAPÍTULO 6
ARTÍCULO 68
CONCEPTO 680
SUBCONCEPTO 68000 DE EJERCICIOS CERRADOS

RELACIÓN DE LOS DEUDORES A ESTE ORGANISMO A 31 DE DICIEMBRE DE 2013
POR CUENTA DEL PRESUPUESTO Y CONCEPTO EXPRESADO

APELLIDOS Y NOMBRE	DNI/CIF	IMPORTE	APELLIDOS Y NOMBRE	DNI/CIF	IMPORTE
AYUNTAMIENTO DE BLANCA	P3001100A	128.779,72			
TOTAL POR SUBCONCEPTO					128.779,72



Cuenta General 2013



Relación de Deudores

REGION DE MURCIA
PRESUPUESTO 2013

PENDIENTE DE COBRO DEL EJERCICIO: 2008
CAPÍTULO 6
ARTÍCULO 68
CONCEPTO 682
SUBCONCEPTO 68201 DE SUBVENCIONES COFINANCIADAS

RELACIÓN DE LOS DEUDORES A ESTE ORGANISMO A 31 DE DICIEMBRE DE 2013
POR CUENTA DEL PRESUPUESTO Y CONCEPTO EXPRESADO

APELLIDOS Y NOMBRE	DNI/CIF	IMPORTE	APELLIDOS Y NOMBRE	DNI/CIF	IMPORTE
A.T.MARPE SL	B30490387	21,46			
ALARCON GUZMAN ALEJANDRO	22931388C	2.827,78			
ANTONIO JOSE RODRIGUEZ MARTINEZ	48544990V	1.842,45			
BLAYA JIMENO MANUEL	34807030A	4.578,46			
CANO GASPAR MARIA CARMEN	34801344K	5.098,32			
CENTROS MEDICOS CMC SL	B73055501	2.390,44			
EFIMUR SL	B30479091	6.344,00			
EL MOSTRADOR DE LAS NUEVAS IDEAS, SLL	B73225120	3.693,53			
ESCUELA DE EQUITACION CLASICA, SL	B30781546	3.814,61			
ESPIN HERNANDEZ CARMEN	27446145S	1.096,10			
GLOBAL TELEPHONE MARKET SL	B73043226	6.343,11			
GLOBAL TELEPHONE MARKET SL	B73043226	6.367,71			
GONZALEZ SANZ CONCEPCION	27469692X	3.730,55			
HERNANDEZ LORENTE ANGEL	27444096J	5.193,11			
HIJOS DE RAMON MADRID SL	B30010995	6.150,71			
HISPERICA DEL GAS SL	B73158271	5.590,32			
INVERSIONES Y ADQUISICIONES DEL MEDITERR	B73233785	6.427,22			
LORAN MURCIA SL EN CONSTITUCION	B73341174	1.041,49			
MARTINEZ SANCHEZ, FRANCISCO JAVIER	23269822D	2.900,68			
MATEO GIMENEZ, MARIA DEL MAR	48481440Q	1.430,55			
MIKAPLAS SL	B73296147	3.728,33			
MILENIUM LEVANTE ADMINISTRADORES DE FINC	B73149999	1.619,57			
MONTAJES ESPECIALES REUNIDOS 2003 SL	B73261976	6.417,90			
MORA CANOVAS ANA MARIA	23264084K	4.017,48			
ORTEGA VIDEOSONIDO CB	E73370967	3.780,08			
PEÑALVER VICENTE JOAQUINA	27441410H	4.467,89			
PEREZ GOMEZ RAUL	48401659E	261,61			
PEÑALVER SANCHEZ PEDRO DAVID	48394506E	2.432,37			
PICON MARTINEZ MANUEL	74427919B	1.591,28			



Cuenta General 2013

Relación de Deudores

PINTURAS Y DECORACION CORCHITO, SL	B30448567	2.843,79		
PINTURAS Y DECORACION CORCHITO, SL	B30448567	2.846,55		
PROMOCIONES COTRUC SL	B30517932	3.723,36		
RODRIGUEZ BELMONTE JOSE RICARDO	22464691Q	5.862,00		
SISTEMAS DEL DESCANSO EURODREAM SL EN CO	B73223570	3.806,79		
SOLANO VALERA ALICIA	48434968G	799,99		
SOROBER INVERSIONES SL	B73365314	5.506,75		
SOTO AMADOR YOCANDRA MARILER	71041422B	1.862,78		
SUGARDEN SDAD COOP	F73308199	6.425,15		
TOTAL POR SUBCONCEPTO				138.876,27

REGION DE MURCIA
PRESUPUESTO 2013

PENDIENTE DE COBRO DEL EJERCICIO: 2008

CAPÍTULO 6
ARTÍCULO 68
CONCEPTO 682
SUBCONCEPTO 68252 DE SUBVENCIONES COFINANCIADAS

RELACIÓN DE LOS DEUDORES A ESTE ORGANISMO A 31 DE DICIEMBRE DE 2013
POR CUENTA DEL PRESUPUESTO Y CONCEPTO EXPRESADO

APELLIDOS Y NOMBRE	DNI/CIF	IMPORTE	APELLIDOS Y NOMBRE	DNI/CIF	IMPORTE
ANTONIO JOSE RODRIGUEZ MARTINEZ	48544990V	3.684,90			
JOSE GARCIA HERRERO	48434377B	2.042,53			
PEREZ GOMEZ RAUL	48401659E	923,44			
PICON MARTINEZ MANUEL	74427919B	3.510,04			
SOLANO VALERA ALICIA	48434968G	3.418,54			
TOTAL POR SUBCONCEPTO					13.579,45



Cuenta General 2013

Relación de Deudores

REGION DE MURCIA
PRESUPUESTO 2013

PENDIENTE DE COBRO DEL EJERCICIO: 2008
CAPÍTULO 6
ARTÍCULO 68
CONCEPTO 682
SUBCONCEPTO 68253 DE SUBVENCIONES COFINANCIADAS

RELACIÓN DE LOS DEUDORES A ESTE ORGANISMO A 31 DE DICIEMBRE DE 2013
POR CUENTA DEL PRESUPUESTO Y CONCEPTO EXPRESADO

APELLIDOS Y NOMBRE	DNI/CIF	IMPORTE	APELLIDOS Y NOMBRE	DNI/CIF	IMPORTE
CHARDO CREACIONES, SL	B73202798	4.598,99			
TOTAL POR SUBCONCEPTO					4.598,99
TOTAL EJERCICIO PRESUPUESTARIO 2008					824.612,54



Cuenta General 2013

Relación de Deudores

REGION DE MURCIA
 PRESUPUESTO 2013

PENDIENTE DE COBRO DEL EJERCICIO: 2009
 CAPÍTULO 3
 ARTÍCULO 38
 CONCEPTO 380
 SUBCONCEPTO 38000

RELACIÓN DE LOS DEUDORES A ESTE ORGANISMO A 31 DE DICIEMBRE DE 2013
 POR CUENTA DEL PRESUPUESTO Y CONCEPTO EXPRESADO

APELLIDOS Y NOMBRE	DNI/CIF	IMPORTE	APELLIDOS Y NOMBRE	DNI/CIF	IMPORTE
AYUNTAMIENTO DE MULA	P3002900C	343,05			
BENIAJÁN SERVICIOS URGENTES S.L	B73610131	6.054,58			
TOTAL POR SUBCONCEPTO					6.397,63



Cuenta General 2013

Relación de Deudores

REGION DE MURCIA
PRESUPUESTO 2013

PENDIENTE DE COBRO DEL EJERCICIO: 2009
CAPÍTULO 3
ARTÍCULO 38
CONCEPTO 382
SUBCONCEPTO 38203

RELACIÓN DE LOS DEUDORES A ESTE ORGANISMO A 31 DE DICIEMBRE DE 2013
POR CUENTA DEL PRESUPUESTO Y CONCEPTO EXPRESADO

APELLIDOS Y NOMBRE	DNI/CIF	IMPORTE	APELLIDOS Y NOMBRE	DNI/CIF	IMPORTE
AUTOESCUELA SANTA CRUZ, SL	B30448963	2.456,48			
AUTOESCUELA SANTA CRUZ, SL	B30448963	4.108,20			
AUTOESCUELA SANTA CRUZ, SL	B30448963	14.688,06			
AUTOESCUELA SANTA CRUZ, SL	B30448963	6.671,15			
AUTOESCUELA SANTA CRUZ, SL	B30448963	2.370,85			
AYUNTAMIENTO DE MURCIA	P3003000A	5.413,56			
AYUNTAMIENTO DE MURCIA	P3003000A	2.861,17			
AYUNTAMIENTO DE MURCIA	P3003000A	553,19			
BOSCH ESCUELA EUROPEA DE FORMACION SL	B73101297	5.759,57			
BOSCH ESCUELA EUROPEA DE FORMACION SL	B73101297	4.194,79			
CAPTURA Y PROCESO DE DATOS SL	B30043533	771,33			
CAPTURA Y PROCESO DE DATOS SL	B30043533	500,68			
CAPTURA Y PROCESO DE DATOS SL	B30043533	2.335,68			
CAPTURA Y PROCESO DE DATOS SL	B30043533	236,77			
CAPTURA Y PROCESO DE DATOS SL	B30043533	1.381,85			
CENTRO DE APRENDIZAJE DE LA MADERA EL RA	B30492516	7.739,86			
CENTRO DE ESTUDIOS RADIOLOGICOS Y DE IMA	B73140576	23.449,14			
CENTRO DE ESTUDIOS RADIOLOGICOS Y DE IMA	B73140576	7.302,68			
CENTRO DE FORMACIÓN GRUPO 2000, RC S.L.	B18488890	6.240,59			
CENTRO DE FORMACIÓN GRUPO 2000, RC S.L.	B18488890	4.941,21			
CENTRO DE FORMACIÓN GRUPO 2000, RC S.L.	B18488890	3.361,40			
CENTRO DE FORMACIÓN GRUPO 2000, RC S.L.	B18488890	3.661,46			
EL LIMONAR INTERNATIONAL SCHOOL SL	B30242481	14.903,47			
FORMATO FORMACION SL	B30327068	6.983,97			
FORMATO FORMACION SL	B30327068	7.956,88			
FORMATO FORMACION SL	B30327068	9.369,10			
FORMATO FORMACION SL	B30327068	22.212,09			
JOSE FILIU APARICIO Y OTROS CB	E30525471	7.336,41			
JOSE FILIU APARICIO Y OTROS CB	E30525471	1.897,93			



Cuenta General 2013



Relación de Deudores

JOSE FILIU APARICIO Y OTROS CB	E30525471	144,49		
LINGUALOR SL	B30441976	2.149,39		
LINGUALOR SL	B30441976	2.957,16		
LINGUALOR SL	B30441976	1.239,03		
MARTINEZ AMO MARIA DOLORES	27213017S	6.620,40		
MEDIOS Y GESTION INFORMATICOS SC	J30575757	538,53		
OLRONI SL	B30291355	7.328,51		
OLRONI SL	B30291355	5.400,25		
OLRONI SL	B30291355	13.375,81		
OLRONI SL	B30291355	4.945,27		
OLRONI SL	B30291355	6.519,73		
OLRONI SL	B30291355	1.459,55		
OLRONI SL	B30291355	7.533,05		
SEMAR CENTROS DE FORMACION SL	B73232035	1.292,17		
TOTAL POR SUBCONCEPTO				243.162,86

REGION DE MURCIA
PRESUPUESTO 2013

PENDIENTE DE COBRO DEL EJERCICIO: 2009
CAPÍTULO 3
ARTÍCULO 38
CONCEPTO 382
SUBCONCEPTO 38206

RELACIÓN DE LOS DEUDORES A ESTE ORGANISMO A 31 DE DICIEMBRE DE 2013
POR CUENTA DEL PRESUPUESTO Y CONCEPTO EXPRESADO

APELLIDOS Y NOMBRE	DNI/CIF	IMPORTE	APELLIDOS Y NOMBRE	DNI/CIF	IMPORTE
A MATEOS E HIJOS PLASTIC SL	B73077950	6.534,48	MIKAPLAS SL	B73296147	3.896,72
ADRIMAR GESTION SL	B73322075	6.464,21	MORENO GARCIA MARIA JESUS	22961749K	1.770,96
AIRES DE TOTANA	B73395881	6.320,11	Mª PILAR RAMON ROMAN	22978531J	4.050,19
AISLAMIENTOS Y DECORACIONES DE LORCA SL	B73026833	6.389,49	NAVARRO ORTIN, JUAN	27468257R	5.566,59
ALMOROYA, SL	B73038077	2.846,35	PREFABRICADOS FRANMAN SĒ	B73139784	2.746,67
APOLO PROPERTIES SL	B53880555	6.410,21	PROMOCIONES WENDOMAR, S.L.	B73230815	6.407,25
ASOC LAVORO DE SAN JOSE DE LA VEGA-MURCI	G73209488	32.459,38	PROMYCONS MAIALS S.L.	B73326043	1.705,45
ASOC LAVORO DE SAN JOSE DE LA VEGA-MURCI	G73209488	33.093,77	PROYECTOS Y ESTRUCTURAS FERPA SL	B73077810	2.756,33
BAUTISTA MARTINEZ, MARIA JOSEFA	74432082B	474,73	RODRIGO DAVID CANO RODRIGUEZ	75100884L	3.771,74
BORREGO PARRA MARGARITA	27463820A	5.412,11	RODRIGUEZ PLATAS TAMARA	71664880P	1.783,70
CABALLERO MALDONADO TERESA	27430023Q	6.453,11	RUTA DE COLON, SLL	B73292047	2.829,58



Cuenta General 2013

Relación de Deudores

CALL CENTER MURCIA SL	B73322885	3.825,26	SAAVEDRA FOTOMECANICA SL	B30436364	978,25
CAMARA GEA MARIA TRINIDAD	29015781Q	6.219,03	SAAVEDRA FOTOMECANICA SL	B30436364	960,50
CARMONA YANFI SL	B73339285	721,31	SECOND SKIN,S.L. EN CONSTITUCION	B73297996	2.851,61
CARMONA YANFI SL	B73339285	704,11	SORI GARCIA GISELA DORALINA	X3295627A	5.143,72
CARMONA YANFI SL	B73339285	695,42	SUMINISTROS SERVICON SL	B73424814	6.307,68
CARMONA YANFI SL	B73339285	712,81	TELEFOODS SL	B73284838	3.886,69
COMERCIAL KIKO'S, S.COOP.	F73157232	1.737,48	VALANBA, S.L.	B73370959	6.494,54
COMUNICACIONES NORWAY SL	B30530992	6.286,97	ZAPATA BAÑOS MARIA LUISA	22972464H	1.341,67
COMUNICACIONES NORWAY SL	B30530992	5.757,14	ZAPATA BAÑOS MARIA LUISA	22972464H	1.364,16
CUTILLAS CARRILLO FRANCISCA	34809875L	5.323,96			
DIAMON GESTION,S.L.	B73347882	6.478,26			
ESCOFER EMPRESA CONSTRUCTORA,S.L.	B73195000	2.871,01			
ESTRUCTURAS JOSE Y FERNANDO SL	B73322372	2.796,38			
FERRALLAS DE LA CRUZ SL	B73424822	5.582,89			
FERRALLAS DE LA CRUZ SL	B73424822	5.582,89			
FINANZAS MAZARRON S.L.N.E	B73413056	6.258,62			
FOTOS EL PUENTE SL	B30570352	6.379,88			
FOTOS EL PUENTE SL	B30570352	6.224,54			
GARCIA CANOVAS MARIA ESTER	23282184C	203,59			
GIMENEZ YUSTE JOSEFA	74338047T	5.042,77			
GRUPO RAJATILLA,S.L.	B73261729	2.779,02			
GUILLOT, LILIANA	X5998009T	5.249,52			
HERNANDEZ MARMOL PEDRO	77508645W	1.000,85			
HORMIGONES PREFABRICADOS SAURA, S.L	B30726632	2.829,58			
JORGE MARTINEZ ZAFRILLA	74316709Y	2.823,67			
JOSE LUIS GOMEZ FERNANDEZ	22985095E	6.927,42			
KINOFOODS SL	B30522387	6.238,00			
LOORANISA SL	B73112062	6.526,34			
MARIA CARMEN CARRASCO GARCIA	28961672A	1.440,48			
MARIANO HERNANDEZ ARQUITECTO SL	B73383218	6.245,25			
MATEO MATEOS JOSEFA	48615137Z	116,26			
MAURI ROBLES FRANCISCO	48476729C	1.086,66			
METALICAS VEGASTRI SL EN CONSTITUCION	B73238271	6.314,93			
MIKAPLAS SL	B73296147	3.896,72			
TOTAL POR SUBCONCEPTO					312.350,97



Cuenta General 2013

Relación de Deudores

REGION DE MURCIA
PRESUPUESTO 2013

PENDIENTE DE COBRO DEL EJERCICIO: 2009
CAPÍTULO 3
ARTÍCULO 38
CONCEPTO 382
SUBCONCEPTO 38250

RELACIÓN DE LOS DEUDORES A ESTE ORGANISMO A 31 DE DICIEMBRE DE 2013
POR CUENTA DEL PRESUPUESTO Y CONCEPTO EXPRESADO

APELLIDOS Y NOMBRE	DNI/CIF	IMPORTE	APELLIDOS Y NOMBRE	DNI/CIF	IMPORTE
AYUNTAMIENTO DE BLANCA	P3001100A	1.390,49			
RODRIGUEZ NUÑEZ, STALIN JAVIER	X5470157K	118,46			
RODRIGUEZ NUÑEZ, STALIN JAVIER	X5470157K	119,44			
TOTAL POR SUBCONCEPTO					1.628,39



Cuenta General 2013

Relación de Deudores

REGION DE MURCIA
PRESUPUESTO 2013

PENDIENTE DE COBRO DEL EJERCICIO: 2009
CAPÍTULO 3
ARTÍCULO 38
CONCEPTO 382
SUBCONCEPTO 38252

RELACIÓN DE LOS DEUDORES A ESTE ORGANISMO A 31 DE DICIEMBRE DE 2013
POR CUENTA DEL PRESUPUESTO Y CONCEPTO EXPRESADO

APellidos y Nombre	DNI/CIF	Importe	Apellidos y Nombre	DNI/CIF	Importe
ABRAHAM HERNANDEZ BARRERA	48517742R	6.400,59			
BAUTISTA MARTINEZ, MARIA JOSEFA	74432082B	3.554,24			
CHUCHUCA FAJARDO FAUSTO EDILBERTO	X3260751H	6.069,37			
COPPIANO COPPIANO ANDREA LORENA	X3932501F	3.308,38			
DIDI MARIAM	X2261064A	3.309,51			
GOMEZ MARTINEZ ABEL	23036009Z	2.124,34			
GUIRAO MARTINEZ JOSE DAVID	48494166T	2.208,66			
HERNANDEZ MARTINEZ ANTONIA	22990803A	4.367,55			
JIMENEZ LOPEZ, CARMEN	27429530Y	7.504,00			
JUAN LOPEZ HERNANDEZ	27457976R	7.998,01			
LORENZO ALONSO CONCEPCION	74324823R	3.249,26			
MARIA CARMEN CARRASCO GARCIA	28961672A	3.564,10			
MATEO MATEOS JOSEFA	48615137Z	2.479,48			
MI#ANO REQUENA MICAELA	48546057A	3.465,39			
MIGUEL ANGEL HERNANDEZ BARRERA	48649441W	6.165,45			
MORENO GARCIA MARIA JESUS	22961749K	3.541,91			
MUÑOZ ARIAS DONOVAN	23279676L	3.257,45			
OUMNAS, HASSNA	X3733344F	849,31			
OUMNAS, HASSNA	X3733344F	838,91			
OUMNAS, HASSNA	X3733344F	859,37			
OUMNAS, HASSNA	X3733344F	827,94			
RODRIGUEZ PLATAS TAMARA	71664880P	3.567,39			
SANCHEZ MARTINEZ, RAUL	48517148M	6.077,87			
SERRANO CABALLERO JOSE ANTONIO	48610629Z	3.283,42			
SÁNCHEZ MARTÍNEZ ISMAEL	48500908A	6.550,52			
VERGARA CHAVEZ DIANA PATRICIA	48036225N	7.395,56			
ÁLVAREZ BROTONS, PEDRO	77756116Q	3.027,02			
TOTAL POR SUBCONCEPTO					105.845,00



Cuenta General 2013

Relación de Deudores

REGION DE MURCIA
PRESUPUESTO 2013

PENDIENTE DE COBRO DEL EJERCICIO: 2009
CAPÍTULO 3
ARTÍCULO 38
CONCEPTO 382
SUBCONCEPTO 38253

RELACIÓN DE LOS DEUDORES A ESTE ORGANISMO A 31 DE DICIEMBRE DE 2013
POR CUENTA DEL PRESUPUESTO Y CONCEPTO EXPRESADO

APPELLIDOS Y NOMBRE	DNI/CIF	IMPORTE	APPELLIDOS Y NOMBRE	DNI/CIF	IMPORTE
ALQUILER DE MAQUINARIA DOMINGO	B73273740	1.528,31	PROMOCIONES INMOBILIARIAS DEL LEVANTE NO	B73411514	439,59
ANDRES GUTIERREZ CONSTRUCCIONES Y SUMINI	B30683403	4.482,05	PROYECT CONSULTING 2002,S.L.	B73222325	4.673,76
ARTESANIA VELARA DIAZ SL	B73403883	1.402,47	SISTEMAS FORZA SL	B30284905	4.334,58
ARTESANIA VELARA DIAZ SL	B73403883	1.419,27	SISTEMAS FORZA SL	B30284905	4.349,56
ARTESANIA VELARA DIAZ SL	B73403883	1.086,44	SUMINISTROS ELECTROTECNICOS CEUTI MURCIA	B73470965	4.357,59
ARTESANIA VELARA DIAZ SL	B73403883	1.385,49	TALHI SL	B30056295	4.468,78
BALSIPLANT E T T SL	B73137929	4.663,70	TALHI SL	B30056295	4.372,58
BREZOMUR,S.L. EN CONSTITUCION	B73331654	430,74	TAPICERIAS LINEA HOGAR 2000 SL	B73114621	4.729,74
BUKTOP MAQUETAS SL	B73205262	4.351,70	TRADICO-ALHAMA SL	B30412969	4.613,82
BUKTOP MAQUETAS SL	B73205262	3.916,53	VECOSTEL, S.L.	B73357352	4.673,76
CABALLERO MALDONADO TERESA	27430023Q	4.279,93	pedro lucas iniciativas plast. s.l.l.	B73430118	4.461,37
CAMPUZANO MARTINEZ, MARIA DOLORES	48416081T	1.941,60			
CEREZUELA SERVICIOS 2004 SL	B30776090	4.546,65			
CEREZUELA SERVICIOS 2004 SL	B30776090	4.480,42			
CEREZUELA SERVICIOS 2004 SL	B30776090	4.622,25			
CEREZUELA SERVICIOS 2004 SL	B30776090	4.396,12			
CEREZUELA SERVICIOS 2004 SL	B30776090	4.675,90			
CEREZUELA SERVICIOS 2004 SL	B30776090	4.622,25			
COCILAS SL	B30467278	1.197,73			
COCILAS SL	B30467278	1.147,72			
COLL ALARCON FRANCISCO	22397360Y	203,76			
COMUNICACIONES NORWAY SL	B30530992	4.521,76			
CONSTRUCCIONES DEITANIA SL	B30535371	4.549,06			
DANIEL CANOVAS SL	B30284913	4.365,62			
ESTRUCTURAS Y CONSTRUCCIONES EL MONTE SL	B73349698	4.350,63			
FEDIMAR ESTRUCTURAS,S.L.	B73431991	4.595,09			
FRANSAN ARTESANIAS SL	B30409288	2.301,55			
GALINDO GOMEZ FCO. IGNACIO	77711180E	3.942,32			
GESINVER LEVANTE, S.L.	B73276214	4.617,97			
GRUPO IBEROPUERTAS 2006, S.L.	B73430613	4.454,06			



Cuenta General 2013



Relación de Deudores

HERMANOS SANCHEZ RUBIO Y SOCIOS, SLL	B73279655	3.279,27			
INSTALACIONES Y MANTENIMIENTO EL ARTE SL	B73305351	4.580,64			
INVERSIONES METAL-GAME SL	B73215931	511,79			
INVERSIONES METAL-GAME SL	B73215931	584,37			
JEWEL-AUTO SL	B73106726	4.428,77			
KRC SISTEMAS Y TELECOMUNICACIONES, CB	E73354391	3.339,47			
LOGISTICA SANTA CRUZ, S.L.	B73156556	4.393,58			
MARIANO HERNANDEZ ARQUITECTO SL	B73383218	4.402,68			
MARÍA PILAR GARCÍA MARTÍNEZ	73987634S	374,80			
MONTAJES RICAL, C.B.	E30817274	1.493,25			
NERPI-DUQ SL	B73420085	1.138,75			
NERPI-DUQ SL	B73420085	1.158,73			
NERPI-DUQ SL	B73420085	1.178,71			
NERPI-DUQ SL	B73420085	1.198,69			
PE#ALVER ILLAN BASILIO	27462908B	4.515,88			
TOTAL POR SUBCONCEPTO					180.533,60

REGION DE MURCIA
PRESUPUESTO 2013

PENDIENTE DE COBRO DEL EJERCICIO: 2009
CAPÍTULO 3
ARTÍCULO 38
CONCEPTO 382
SUBCONCEPTO 38256

RELACIÓN DE LOS DEUDORES A ESTE ORGANISMO A 31 DE DICIEMBRE DE 2013
POR CUENTA DEL PRESUPUESTO Y CONCEPTO EXPRESADO

APELLIDOS Y NOMBRE	DNI/CIF	IMPORTE	APELLIDOS Y NOMBRE	DNI/CIF	IMPORTE
AYUNTAMIENTO DE BLANCA	P3001100A	909,63			
AYUNTAMIENTO DE BLANCA	P3001100A	17,38			
AYUNTAMIENTO DE BLANCA	P3001100A	14.310,59			
AYUNTAMIENTO DE BLANCA	P3001100A	993,32			
AYUNTAMIENTO DE BLANCA	P3001100A	172,33			
AYUNTAMIENTO DE BLANCA	P3001100A	2.020,12			
AYUNTAMIENTO DE BLANCA	P3001100A	2.328,86			
AYUNTAMIENTO DE BLANCA	P3001100A	2.876,56			
AYUNTAMIENTO DE CEUTI	P3001800F	17.618,13			
AYUNTAMIENTO DE FORTUNA	P3002000B	9.112,04			
AYUNTAMIENTO DE MULA	P3002900C	1.921,61			
AYUNTAMIENTO DE MULA	P3002900C	6.724,08			
AYUNTAMIENTO DE MULA	P3002900C	2.977,53			



Cuenta General 2013



Relación de Deudores

AYUNTAMIENTO DE MULA	P3002900C	2.914,44		
AYUNTAMIENTO DE MULA	P3002900C	2.579,34		
AYUNTAMIENTO DE MULA	P3002900C	2.251,14		
AYUNTAMIENTO DE MULA	P3002900C	3.348,78		
AYUNTAMIENTO DE MULA	P3002900C	9.284,56		
AYUNTAMIENTO DE MULA	P3002900C	2.804,61		
AYUNTAMIENTO DE MULA	P3002900C	1.217,71		
EXCMO AYUNTAMIENTO DE CARTAGENA	P3001600J	5.225,20		
TOTAL POR SUBCONCEPTO				91.607,96

REGION DE MURCIA
PRESUPUESTO 2013

PENDIENTE DE COBRO DEL EJERCICIO: 2009
CAPÍTULO 3
ARTÍCULO 38
CONCEPTO 382
SUBCONCEPTO 38257

RELACIÓN DE LOS DEUDORES A ESTE ORGANISMO A 31 DE DICIEMBRE DE 2013
POR CUENTA DEL PRESUPUESTO Y CONCEPTO EXPRESADO

APELLIDOS Y NOMBRE	DNI/CIF	IMPORTE	APELLIDOS Y NOMBRE	DNI/CIF	IMPORTE
AYUNTAMIENTO DE BLANCA	P3001100A	3.847,47			
AYUNTAMIENTO DE FORTUNA	P3002000B	9.636,74			
TOTAL POR SUBCONCEPTO					13.484,21



Cuenta General 2013



Relación de Deudores

REGION DE MURCIA
PRESUPUESTO 2013

PENDIENTE DE COBRO DEL EJERCICIO: 2009
CAPÍTULO 3
ARTÍCULO 38
CONCEPTO 382
SUBCONCEPTO 38258

RELACIÓN DE LOS DEUDORES A ESTE ORGANISMO A 31 DE DICIEMBRE DE 2013
POR CUENTA DEL PRESUPUESTO Y CONCEPTO EXPRESADO

APELLIDOS Y NOMBRE	DNI/CIF	IMPORTE	APELLIDOS Y NOMBRE	DNI/CIF	IMPORTE
COMUNIDAD AUTONOMA REGION DE MURCIA	S3011001I	15.444,46			
INSTITUTO DE SERVICIOS SOCIALES DE LA RE	Q3000281J	1.030,81			
INSTITUTO DE SERVICIOS SOCIALES DE LA RE	Q3000281J	363,55			
PERINMIGRAN	G73455735	20.179,00			
TOTAL POR SUBCONCEPTO					37.017,82



Cuenta General 2013

Relación de Deudores

REGION DE MURCIA
PRESUPUESTO 2013

PENDIENTE DE COBRO DEL EJERCICIO: 2009
CAPÍTULO 3
ARTÍCULO 38
CONCEPTO 382
SUBCONCEPTO 38260

RELACIÓN DE LOS DEUDORES A ESTE ORGANISMO A 31 DE DICIEMBRE DE 2013
POR CUENTA DEL PRESUPUESTO Y CONCEPTO EXPRESADO

APellidos y Nombre	DNI/CIF	Importe	Apellidos y Nombre	DNI/CIF	Importe
ASOC COOP Y AUT FOM Y DES SOCIO (AFODES)	G83537811	213.487,12			
ASOC COOP Y AUT FOM Y DES SOCIO (AFODES)	G83537811	158.960,22			
ASOC.FOMENTO DE LA FORMACION EMPL Y COMP	G82415969	202.250,96			
TOTAL POR SUBCONCEPTO					574.698,30



Cuenta General 2013



Relación de Deudores

REGION DE MURCIA
PRESUPUESTO 2013

PENDIENTE DE COBRO DEL EJERCICIO: 2009
CAPÍTULO 3
ARTÍCULO 38
CONCEPTO 382
SUBCONCEPTO 38264

RELACIÓN DE LOS DEUDORES A ESTE ORGANISMO A 31 DE DICIEMBRE DE 2013
POR CUENTA DEL PRESUPUESTO Y CONCEPTO EXPRESADO

APELLIDOS Y NOMBRE	DNI/CIF	IMPORTE	APELLIDOS Y NOMBRE	DNI/CIF	IMPORTE
AGUAMED SOLAR SL	B30797740	6.351,45	GRISAN ASESORES FINANCIEROS, S.L.L.	B30753594	6.286,50
ALAVA FLORES MARIUXI	X6406705D	7.408,30	HERNANDEZ SAMPER CONCEPCION JOSEFA	74356899S	1.385,73
ALCALA MENDEZ MANUEL	22997458B	1.754,55	HERNANDEZ SAMPER CONCEPCION JOSEFA	74356899S	355,61
ALCAZAR GARCIA ANA TERESA	23276819Z	5.077,99	HOSTELERIA NEW SKY SL	B73498610	6.012,79
ALUMICAR SURESTE S.L.	B73555997	3.835,92	HUMA MEDITERRANEO SL	B30544126	6.463,40
ALUMICAR SURESTE S.L.	B73555997	5.743,94	IGLESIAS VALLE MARIA DEL CARMEN	43640686A	4.223,67
ALVAREZ GONZALEZ MONTSERRAT	38820302M	2.126,65	INFISOL INVERSIONES INMOBILIARIAS,SL.L	B73430266	2.794,40
ALVAREZ MARTINEZ ISABEL	23004232T	4.570,37	INMOGENOVA GESTION INMOBILIARIA, SL EN C	B30782833	6.182,17
AMBITO MOBILIARIO SL	B73208894	2.528,69	INSTALACIONES LOZANO Y RUIZ SL	B73011751	3.769,15
AMBITO MOBILIARIO SL	B73208894	2.256,78	INVERSIONES AILEN SL EN CONSTITUCION	B73341786	6.348,64
ASOC.FOMENTO DE LA FORMACION EMPL Y COMP	G82415969	226.932,71	JOSEFA YUSTES MEDRANO	21508921B	7.127,22
AUTOESCUELA DIESEL SL	B30601009	176,34	KOSZO BEATA MARTA	X8503301V	7.494,52
AYUDAMUR, S.L.	B73546590	2.183,41	LAGUNO PICON ARIANA	23053827F	6.246,30
BARCELO SERNA JOSE ANTONIO	48617518A	6.101,85	LEON LUCAS CLEMENTA	74428389K	5.600,00
BERMUDEZ RIQUELME IRENE	34800076H	5.191,31	LION SQUARE S,L	B73416547	3.762,92
BURIM RASHICA	X6351199W	6.447,29	LOPEZ ALARCON JUANA	77523528G	4.521,12
CASER CONTROL SL EN CONSTITUCION	B30799407	2.785,15	LORENA GOMEZ SANCHEZ	45716836N	5.399,61
CASTILLA HANS FRANCISCO	28654270L	6.261,37	LORENZO ALONSO CONCEPCION	74324823R	1.991,44
CENTRO MEDICO EL ALAMO SL	B30795165	2.483,26	MARIA DOLORES BALLESTER SANCHEZ	74345398Z	914,38
COMANDUTEL, S.L.U.	B73542391	6.359,18	MARIA DOLORES BALLESTER SANCHEZ	74345398Z	985,34
COMANDUTEL, S.L.U.	B73542391	6.359,18	MARMOLES DIMARSUR	B73165805	827,20
COMANDUTEL, S.L.U.	B73542391	6.333,86	MARMOLES DIMARSUR	B73165805	777,21
CONCEPT HABITAT SL	B73317695	6.273,86	MARSED0 PIEL SL	B73095093	3.082,66
CONESA NOGUERA GEMA	77568209L	563,91	MARTINEZ & GARRE DESIGNER AND DENIM STOR	B30805410	6.087,97
CONSTRUCCIONES Y REFORMAS MAGESAN SL	B30391239	6.304,14	MARTINEZ CONESA, JUAN CARLOS	23025314Z	6.003,67
COPPIANO COPPIANO ANDREA LORENA	X3932501F	1.985,03	MARTINEZ MARTINEZ MARIA DEL MAR	48394724X	1.928,15
CREACIONES EL PERRO AMARILLO SL	B73440653	6.207,48	MARÍA DOLORES RUIZ REAL	X8640736G	7.196,58
DECO EVOLIZZIONA SL	B73511107	6.370,12	MAYITOS SL	B73420150	3.660,58
DIDI MARIAM	X2261064A	1.989,84	MEROÑO SANCHEZ PEDRO	22941704D	6.316,38
DISEÑO Y PROTECCION SOLAR SL EN CONSTITU	B73375586	6.039,81	MEROÑO SANCHEZ PEDRO	22941704D	6.369,04



Cuenta General 2013



Relación de Deudores

EDICEL 2005 SL	B73355877	2.888,92	MESAS PUERTA MARIA DOLORES	11826312B	192,99
EL UNIVERSO DEL COLOR SL	B30560320	6.182,17	MI#ANO REQUENA MICAELA	48546057A	2.079,23
ESTACION DE SERVICIO MAES C.B	E73529927	1.413,56	MIRALLES MODA CB	E30805782	438,64
ESTACION DE SERVICIO MAES C.B	E73529927	1.430,49	MOBILE 1971, S.L.	B73535908	6.222,64
ESTRUCTURAS ISANLOR	B73516122	3.779,72	MODAS DE CIEZA, S.L.	B73350472	6.139,98
EXCMO AYUNTAMIENTO DE LA UNION	P3004100H	8.230,32	MORENO CAZORLA ANA ISABEL	77713947Y	626,77
FERNANDEZ SANCHEZ ROSARIO	74338828E	496,52	MORENO CAZORLA ANA ISABEL	77713947Y	1.401,72
FERRO DÓLAR, S.L.	B73226243	6.355,89	MORENO CAZORLA ANA ISABEL	77713947Y	1.384,96
FINANZAS MAZARRON S.L.N.E	B73413056	6.184,85	NEXCO DESARROLLOS SL	B73316614	3.703,09
GABARRON GOMEZ MARIA	23227850N	4.966,40	NEXCO DESARROLLOS SL	B73316614	8.594,85
GARCIA & ROMERA, SERVICIOS INMOBILIARIOS	B73420192	6.166,44	OBRAS EJECUCIONES MANUR, S.L.	B30827661	5.411,10
GARCIA MARTINEZ SALVADORA	23267856K	6.095,48	OFRISALADAR, S.L.	B73402497	3.764,30
GOMEZ PUCHE JULIO ALBERTO	48643059Z	6.054,25	OUMNAS, HASSNA	X3733344F	503,34
GOMEZ RABAL JUANA	23274295C	644,18	OUMNAS, HASSNA	X3733344F	497,10
GOMIL BALLESTER, ROSA	41388334H	5.221,94	OUMNAS, HASSNA	X3733344F	509,58
OUMNAS, HASSNA	X3733344F	515,61			
PAC ALVERO, S.L.	B30806269	3.779,72			
PALAZON ABELLAN, JESUS	48611820D	3.491,17			
PICON INVER,S.L.	B73443764	1.416,80			
PICON INVER,S.L.	B73443764	1.365,96			
PICON INVER,S.L.	B73443764	1.400,10			
PICON INVER,S.L.	B73443764	1.388,78			
PICON INVER,S.L.	B73443764	1.383,03			
PICON INVER,S.L.	B73443764	1.405,86			
PICON INVER,S.L.	B73443764	1.377,46			
PICON INVER,S.L.	B73443764	1.371,71			
PICON INVER,S.L.	B73443764	1.360,39			
PICON INVER,S.L.	B73443764	1.394,35			
PICON INVER,S.L.	B73443764	1.411,05			
PICON INVER,S.L.	B73443764	6.068,79			
PICON INVER,S.L.	B73443764	1.422,37			
PICON INVER,S.L.	B73443764	5.552,95			
PIZZERIA CROASANTERIA PLAZA REAL S.L.L	B73398349	3.630,70			
PRIME TIME CREATIVA SL	B73385692	2.758,53			
PRO LLANBRU SL	B30210868	6.150,14			
PROMAGOSA SUR SL	B73299729	2.841,58			
QUOMO IBERICA S.L	B73335614	2.745,62			
QUOMO IBERICA S.L	B73335614	2.745,62			
QUOMO IBERICA S.L	B73335614	2.721,99			
QUOMO IBERICA S.L	B73335614	2.712,88			
QUOMO IBERICA S.L	B73335614	2.745,62			
RASA MIKUTIENE	X7838073H	5.420,65			
RIALGLASS SLL	B73412652	8.611,29			
RODRIGUEZ ROBLES AMBROSIO	74426751Q	6.041,70			



Cuenta General 2013

Relación de Deudores

ROMA PROPERTY SAN PEDRO-CASTELAR SL	B54112313	530,62		
ROSARIO FLORES ESPINDOLA	X6860906Y	2.364,20		
ROSARIO MARTINEZ ALONSO	39008722D	3.687,70		
SANCHEZ JIMENEZ JUAN JOSE	22471969A	1.983,13		
SARIJULI, S.L.L.	B73493801	6.227,43		
SECANELLAS CLAVERO JOSE MIGUEL	17673763B	5.621,10		
SERVICIO INTEGRAL INMOBILIARIO MILENIUM,	B73483372	6.301,07		
SOLER SOLER MARIA INMACULADA	27444637W	3.965,86		
TESEMUR CONSULTING SL	B73031148	2.364,28		
TRANSPORTES EUROTUA, SL	B73006512	718,93		
VALIÑO MARÍN JOSÉ	34807965H	6.455,55		
VILCHES HIDALGO LEOCADIA	50667084Q	4.464,15		
VILLEGAS ORTIZ JHON JEIVER	77477987A	6.092,04		
WESTON & DUBOIS SL	B73442972	6.242,77		
ZAPATA ALONSO JOSE	48432528W	6.828,50		
TOTAL POR SUBCONCEPTO				741.779,26

REGION DE MURCIA
PRESUPUESTO 2013

PENDIENTE DE COBRO DEL EJERCICIO: 2009
CAPÍTULO 3
ARTÍCULO 39
CONCEPTO 391
SUBCONCEPTO 39101

RELACIÓN DE LOS DEUDORES A ESTE ORGANISMO A 31 DE DICIEMBRE DE 2013
POR CUENTA DEL PRESUPUESTO Y CONCEPTO EXPRESADO

APELLIDOS Y NOMBRE	DNI/CIF	IMPORTE	APELLIDOS Y NOMBRE	DNI/CIF	IMPORTE
AYUNTAMIENTO DE MURCIA	P3003000A	1.301,72			
TOTAL POR SUBCONCEPTO					1.301,72



Cuenta General 2013

Relación de Deudores

REGION DE MURCIA
PRESUPUESTO 2013

PENDIENTE DE COBRO DEL EJERCICIO: 2009
CAPÍTULO 6
ARTÍCULO 68
CONCEPTO 682
SUBCONCEPTO 68201

RELACIÓN DE LOS DEUDORES A ESTE ORGANISMO A 31 DE DICIEMBRE DE 2013
POR CUENTA DEL PRESUPUESTO Y CONCEPTO EXPRESADO

APPELLIDOS Y NOMBRE	DNI/CIF	IMPORTE	APPELLIDOS Y NOMBRE	DNI/CIF	IMPORTE
ADEVAL XXI SL EN CONSTITUCION	B73383234	2.287,48			
ALUMINIOS ROS MARTI SL	B30524607	744,74			
ALUMINIOS ROS MARTI SL	B30524607	757,33			
CENTENO PRIETO AGUSTIN	71540782H	177,86			
CENTENO PRIETO AGUSTIN	71540782H	236,57			
EXCLUSIVAS FOODS SLL	B73295461	6.515,84			
EXCLUSIVAS FOODS SLL	B73295461	6.515,84			
EXCLUSIVAS FOODS SLL	B73295461	6.515,84			
GASOLINERAS ASCOY, SL	B30577910	4.808,21			
GESTIONES VARIAS DE MULA, S.L	B73302705	2.961,42			
GG ALGAE SL	B73120842	5.696,38			
INVERSIONES Y ADQUISICIONES DEL MEDITERR	B73233785	6.476,93			
J CAFES ZIG ZAG SL	B73132847	6.488,91			
LOPEZ BARBA CARMEN	22471906D	235,57			
MARSE CERRAJEROS CB	E73298226	6.635,82			
NEGOCIOS CONSERVADORES, SL	B63311351	2.744,99			
PROMOCIONES COTRUC SL	B30517932	3.918,47			
R.M. OFIMATICA SL	B30351415	1.945,59			
RESTAURANTE PACORRIN HNOS. CB	E73300246	832,80			
RESTAURANTE PACORRIN HNOS. CB	E73300246	843,06			
RESTAURANTE PACORRIN HNOS. CB	E73300246	863,26			
RESTAURANTE PACORRIN HNOS. CB	E73300246	853,22			
SORIANO HERRERO MIGUEL ANGEL	77568287M	1.027,42			
TELEFOODS SL	B73284838	3.891,13			
TOTAL POR SUBCONCEPTO					73.974,68



Cuenta General 2013

Relación de Deudores

REGION DE MURCIA
PRESUPUESTO 2013

PENDIENTE DE COBRO DEL EJERCICIO: 2009
CAPÍTULO 6
ARTÍCULO 68
CONCEPTO 682
SUBCONCEPTO 68252

RELACIÓN DE LOS DEUDORES A ESTE ORGANISMO A 31 DE DICIEMBRE DE 2013
POR CUENTA DEL PRESUPUESTO Y CONCEPTO EXPRESADO

APELLIDOS Y NOMBRE	DNI/CIF	IMPORTE	APELLIDOS Y NOMBRE	DNI/CIF	IMPORTE
DOLORES CAMPOS GONZALEZ	23271657G	4.191,03			
HERNANDEZ MOLERO DANIEL	48507739A	79,80			
TOTAL POR SUBCONCEPTO					4.270,83



Cuenta General 2013

Relación de Deudores

REGION DE MURCIA
PRESUPUESTO 2013

PENDIENTE DE COBRO DEL EJERCICIO: 2009
CAPÍTULO 6
ARTÍCULO 68
CONCEPTO 682
SUBCONCEPTO 68253

RELACIÓN DE LOS DEUDORES A ESTE ORGANISMO A 31 DE DICIEMBRE DE 2013
POR CUENTA DEL PRESUPUESTO Y CONCEPTO EXPRESADO

APELLIDOS Y NOMBRE	DNI/CIF	IMPORTE	APELLIDOS Y NOMBRE	DNI/CIF	IMPORTE
ANKITE INVERSIONES, S.L	B30743082	2.265,97			
ARTESANIA VELARA DIAZ SL	B73403883	27.842,14			
J.C. CONSTRUCCIONES G-12, SL(EN CONSTITU	B30787915	2.176,68			
TOTAL POR SUBCONCEPTO					32.284,79
TOTAL EJERCICIO PRESUPUESTARIO 2009					2.420.338,02



Cuenta General 2013

Relación de Deudores

REGION DE MURCIA
PRESUPUESTO 2013

PENDIENTE DE COBRO DEL EJERCICIO: 2010
CAPÍTULO 3
ARTÍCULO 38
CONCEPTO 380
SUBCONCEPTO 38000

RELACIÓN DE LOS DEUDORES A ESTE ORGANISMO A 31 DE DICIEMBRE DE 2013
POR CUENTA DEL PRESUPUESTO Y CONCEPTO EXPRESADO

APPELLIDOS Y NOMBRE	DNI/CIF	IMPORTE	APPELLIDOS Y NOMBRE	DNI/CIF	IMPORTE
AYUNTAMIENTO DE ABARAN	P3000200J	8.050,32			
AYUNTAMIENTO DE ARCHENA	P3000900E	10.314,65			
AYUNTAMIENTO DE ARCHENA	P3000900E	7.404,68			
AYUNTAMIENTO DE ARCHENA	P3000900E	15.998,89			
BENIAJÁN SERVICIOS URGENTES S.L	B7361013I	6.324,99			
BENIAJÁN SERVICIOS URGENTES S.L	B7361013I	6.324,99			
BENIAJÁN SERVICIOS URGENTES S.L	B7361013I	6.324,99			
BRAHIM EL MEZOUAR	X3093991P	157,06			
DIAZ LOPEZ ALFREDO	33828010R	6.456,99			
EL MALKI, EL MILOUD	X1319242P	156,47			
GALLARDO SANCHEZ DIEGO	23264304B	57,06			
GALLARDO SANCHEZ DIEGO	23264304B	56,82			
GONZALEZ DURAN TRINIDAD	74425608T	973,39			
HEREDIA MOLINA MIGUEL	77720679E	156,83			
HEREDIA MUÑOZ JULIAN	27452922F	26,02			
JIMENEZ SORIANO NATIVIDAD	52806592H	369,49			
MOTOS GOMEZ, ISABEL MARIA	23207866S	749,05			
QUILES LUCAS ANTONIO	34833928Z	94,46			
RAMIREZ GOMEZ JUAN JOSE	27464609X	6.169,32			
RAMIREZ GOMEZ JUAN JOSE	27464609X	6.169,32			
RAMIREZ GOMEZ JUAN JOSE	27464609X	6.169,32			
RAMIREZ GOMEZ JUAN JOSE	27464609X	6.260,55			
RAMIREZ GOMEZ JUAN JOSE	27464609X	6.231,78			
RAMIREZ GOMEZ JUAN JOSE	27464609X	6.216,16			
RAMIREZ GOMEZ JUAN JOSE	27464609X	6.169,32			
RAMIREZ GOMEZ JUAN JOSE	27464609X	6.216,16			
ROS HERNANDEZ ALFONSO	22930069N	6.618,41			
SANCHEZ TRAIKOVICH VANESSA	74680941X	160,38			
SANTIAGO SANTIAGO ARMANDO	23035188K	926,91			
SOCIO INSERTA SL	B30817696	1.366,96			



Cuenta General 2013



Relación de Deudores

SURESNET COMUNICACIONES SL	B73233074	5.457,65			
YAPURA TORRES, RAMIRO	X4108764K	6.454,52			
TOTAL POR SUBCONCEPTO					140.583,91

REGION DE MURCIA
PRESUPUESTO 2013

PENDIENTE DE COBRO DEL EJERCICIO: 2010
CAPÍTULO 3
ARTÍCULO 38
CONCEPTO 381
SUBCONCEPTO 38100

RELACIÓN DE LOS DEUDORES A ESTE ORGANISMO A 31 DE DICIEMBRE DE 2013
POR CUENTA DEL PRESUPUESTO Y CONCEPTO EXPRESADO

APELLIDOS Y NOMBRE	DNI/CIF	IMPORTE	APELLIDOS Y NOMBRE	DNI/CIF	IMPORTE
ABDELHADI OUARDI	X3385864B	155,75			
TOTAL POR SUBCONCEPTO					155,75



Cuenta General 2013

Relación de Deudores

REGION DE MURCIA
PRESUPUESTO 2013

PENDIENTE DE COBRO DEL EJERCICIO: 2010
CAPÍTULO 3
ARTÍCULO 38
CONCEPTO 382
SUBCONCEPTO 38203

RELACIÓN DE LOS DEUDORES A ESTE ORGANISMO A 31 DE DICIEMBRE DE 2013
POR CUENTA DEL PRESUPUESTO Y CONCEPTO EXPRESADO

APELLIDOS Y NOMBRE	DNI/CIF	IMPORTE	APELLIDOS Y NOMBRE	DNI/CIF	IMPORTE
AYUNTAMIENTO DE LORQUI	P3002500A	7.190,35			
AYUNTAMIENTO DE MURCIA	P3003000A	7.004,05			
AYUNTAMIENTO DE MURCIA	P3003000A	413,78			
AYUNTAMIENTO DE MURCIA	P3003000A	18.842,48			
CENTRO DE ESTUDIOS INFER SL	B30386353	38.406,44			
CENTRO DE ESTUDIOS RADIOLOGICOS Y DE IMA	B73140576	2.605,42			
EXCMO AYUNTAMIENTO DE LA UNION	P3004100H	1.650,78			
SEMAR CENTROS DE FORMACION SL	B73232035	11.110,14			
SEMAR CENTROS DE FORMACION SL	B73232035	12.655,04			
TOTAL POR SUBCONCEPTO					99.878,48



Cuenta General 2013

Relación de Deudores

REGION DE MURCIA
PRESUPUESTO 2013

PENDIENTE DE COBRO DEL EJERCICIO: 2010
CAPÍTULO 3
ARTÍCULO 38
CONCEPTO 382
SUBCONCEPTO 38206

RELACIÓN DE LOS DEUDORES A ESTE ORGANISMO A 31 DE DICIEMBRE DE 2013
POR CUENTA DEL PRESUPUESTO Y CONCEPTO EXPRESADO

APellidos y Nombre	DNI/CIF	Importe	APellidos y Nombre	DNI/CIF	Importe
BARBARA CLAUDIA GOLDIN	X4618522F	1.392,54			
BARBARA CLAUDIA GOLDIN	X4618522F	1.359,15			
BARBARA CLAUDIA GOLDIN	X4618522F	335,83			
BARBARA CLAUDIA GOLDIN	X4618522F	1.375,94			
DISEÑO SEPKAN, SL	B73414252	6.661,71			
FRAME CONSULTORIA INGENIERIA Y FORMACION	B30729263	1.446,99			
LIMPIEZAS AGUILOR XXI S.L	B73418436	271,97			
LORCA IMPORT SL	B30309389	2.865,42			
ROSA ALEXANDRA REYES CORDOVA	X4209541N	1.297,68			
ROSA ALEXANDRA REYES CORDOVA	X4209541N	1.374,81			
ROSA ALEXANDRA REYES CORDOVA	X4209541N	1.408,06			
ROSA ALEXANDRA REYES CORDOVA	X4209541N	1.391,53			
ZARAGOZA COSTA, VICTORIA ASCENSION	34820985C	1.650,59			
ZARAGOZA COSTA, VICTORIA ASCENSION	34820985C	1.148,89			
ZARAGOZA COSTA, VICTORIA ASCENSION	34820985C	552,99			
TOTAL POR SUBCONCEPTO					24.534,10



Cuenta General 2013

Relación de Deudores

REGION DE MURCIA
PRESUPUESTO 2013
PENDIENTE DE COBRO DEL EJERCICIO: 2010
CAPÍTULO 3
ARTÍCULO 38
CONCEPTO 382
SUBCONCEPTO 38252

RELACIÓN DE LOS DEUDORES A ESTE ORGANISMO A 31 DE DICIEMBRE DE 2013
POR CUENTA DEL PRESUPUESTO Y CONCEPTO EXPRESADO

APPELLIDOS Y NOMBRE	DNI/CIF	IMPORTE	APPELLIDOS Y NOMBRE	DNI/CIF	IMPORTE
AGUILAR GARCIA CONSUELO	22452319H	888,72	TORRES GINER GERTRUDIS	23019131H	1.773,44
AGUILAR GARCIA CONSUELO	22452319H	158,39	TORRES MORALES MARIA JOSEFA	27428836W	3.095,88
BEJAR JIMENEZ PEDRO ANTONIO	77715392W	1.607,90	VICENTE MUÑOZ, MIGUEL ANGEL	48493988Y	6.350,96
BEJAR JIMENEZ PEDRO ANTONIO	77715392W	1.588,92			
BEJAR JIMENEZ PEDRO ANTONIO	77715392W	1.627,50			
BEJAR JIMENEZ PEDRO ANTONIO	77715392W	1.501,75			
CARRASCO CÁTEDRA FRANCISCO MIGUEL	23273402R	6.600,00			
CAZORLA MULERO FRANCISCO JAVIER	23279530B	3.026,47			
CERON CANO PABLO	23046740G	3.894,72			
CHIMA NNAMDI SIMON	X5187225N	6.547,40			
DEL CERRO ROBLES, BELEN	77542083K	7.511,25			
DUQUE CARDONA, MARÍA DE LOS ÁNGELES	X3365551F	7.998,41			
ESTEVE BELDA ANTONIO	48508504D	1.256,34			
FERNANDEZ SANTIAGO JUAN	77759460W	6.148,77			
FERNÁNDEZ RODRÍGUEZ ROSA	23295140G	7.717,07			
FERRANDO GARCIA JESUS	48464331L	5.417,93			
GARCIA CONESA ANDRES	23046245S	3.431,50			
GARRIDO MEDINA, MARI CRUZ	30437704X	7.430,93			
GRANADOS LOPEZ, ESTHER	23330789A	7.242,60			
GUERRERO INIESTA PILAR	48630054G	486,50			
GUERRERO INIESTA PILAR	48630054G	672,45			
LOPEZ CERDA RAFAELA	44750090W	7.173,56			
LOPEZ GARCIA YOLANDA	48377616Z	7.504,38			
LOPEZ MARTINEZ CONSUELO	74435871M	7.916,53			
LORENZO SERRANO JUANA DE LOS REMEDIOS	48493739X	7.439,18			
MARIN ORTEGA ELVIRA	52466971S	7.022,67			
MARTINEZ HURTADO PABLO	48631272A	6.267,70			
MATEO GARCIA JOSE RAMON	23054433S	3.407,12			
MOYA SANCHEZ, DIEGO DOMINGO	74311203C	7.212,89			
Mª DOLORES GALLEGU LOPEZ	27454247K	7.520,05			
RODRIGUEZ LIZA FRANCISCO JAVIER	48500032R	6.300,00			



Cuenta General 2013

Relación de Deudores

RUBIO CASTELLS GREGORI	73987108H	5.141,67		
RUIZ VIVES JOSE MANUEL	38413375V	6.623,84		
SALINAS PALAZON ALBERTO	48433754D	6.154,52		
SANCHEZ BAEZA CARMEN	48542482Q	3.493,11		
SANCHEZ BOUTERFAS SAFIA	23284576C	338,25		
SANCHEZ BOUTERFAS SAFIA	23284576C	1.858,06		
SANCHEZ BOUTERFAS SAFIA	23284576C	1.880,81		
SANCHEZ ESCRIBANO MARIA JESUS	22982468V	2.952,40		
SANCHEZ RODRIGUEZ SACRAMENTO	27441916H	1.815,54		
SANCHEZ RODRIGUEZ SACRAMENTO	27441916H	1.837,71		
TORRES BERCHEZ DIONISIO	39044933H	6.170,14		
TORRES GINER GERTRUDIS	23019131H	2.006,07		
TORRES GINER GERTRUDIS	23019131H	1.981,66		
TORRES GINER GERTRUDIS	23019131H	2.029,95		
TOTAL POR SUBCONCEPTO				206.023,61

REGION DE MURCIA
PRESUPUESTO 2013

PENDIENTE DE COBRO DEL EJERCICIO: 2010
CAPÍTULO 3
ARTÍCULO 38
CONCEPTO 382
SUBCONCEPTO 38253

RELACIÓN DE LOS DEUDORES A ESTE ORGANISMO A 31 DE DICIEMBRE DE 2013
POR CUENTA DEL PRESUPUESTO Y CONCEPTO EXPRESADO

APELLIDOS Y NOMBRE	DNI/CIF	IMPORTE	APELLIDOS Y NOMBRE	DNI/CIF	IMPORTE
AZORIN SANCHEZ ANA MARIA	48471416C	1.931,25			
AZORIN SANCHEZ ANA MARIA	48471416C	1.819,61			
BELCHI VALENZUELA ENCARNACION	22476011C	5.453,11			
BELTRAN RUIZ ROSARIO	48418053V	4.041,82			
COMERCIAL ALGEZAR SL	B30158695	4.244,71			
CONEJO-MURCIA, SL	B30722847	4.150,84			
DANIEL CANOVAS SL	B30284913	4.346,40			
DEPORTES CENTROFAMA SL	B73091191	4.388,01			
DESARROLLO HOSTELERO DE LIBRILLA SL	B73405813	1.022,75			
DESARROLLO HOSTELERO DE LIBRILLA SL	B73405813	1.132,73			
DESARROLLO HOSTELERO DE LIBRILLA SL	B73405813	1.119,35			
ELTEC 2005 SL	B73301970	4.469,50			
ENMASER 2010 SL	B73215063	4.286,67			



Cuenta General 2013

Relación de Deudores

G TOWER SAEZ SL	B73171605	4.345,33		
GOMARIZ MARTINEZ CONCEPCION	27473378Q	4.379,81		
HOTEL VENTA EL PUERTO S L	B30216345	2.149,29		
IT CONTROL SL	B30406086	4.313,22		
JAIME MARTINEZ IRENE	34806135M	3.476,37		
LEANDRO SANCHEZ CONSTRUCCIONES S.L	B53538419	2.212,26		
LORENTE PEREZ FRANCISCO JOSE	34805662S	1.180,04		
RAMBLA DE HUETE S.L	B73338154	2.167,31		
ROMAN SANCHEZ PRESENTACION LOURDES	77567379V	3.566,30		
ROSSAN Y MONTOYA SL	B73079907	1.073,49		
SISTEMAS FORZA SL	B30284905	4.345,33		
TUDECON INVERSIONES SL EN CONSTITUCION	B73479024	4.317,72		
TOTAL POR SUBCONCEPTO				79.933,22

REGION DE MURCIA
PRESUPUESTO 2013

PENDIENTE DE COBRO DEL EJERCICIO: 2010
CAPÍTULO 3
ARTÍCULO 38
CONCEPTO 382
SUBCONCEPTO 38254

RELACIÓN DE LOS DEUDORES A ESTE ORGANISMO A 31 DE DICIEMBRE DE 2013
POR CUENTA DEL PRESUPUESTO Y CONCEPTO EXPRESADO

APELLIDOS Y NOMBRE	DNI/CIF	IMPORTE	APELLIDOS Y NOMBRE	DNI/CIF	IMPORTE
BOSCH ESCUELA EUROPEA DE FORMACION SL	B73101297	13.572,58			
TOTAL POR SUBCONCEPTO					13.572,58



Cuenta General 2013

Relación de Deudores

REGION DE MURCIA
PRESUPUESTO 2013

PENDIENTE DE COBRO DEL EJERCICIO: 2010
CAPÍTULO 3
ARTÍCULO 38
CONCEPTO 382
SUBCONCEPTO 38256

RELACIÓN DE LOS DEUDORES A ESTE ORGANISMO A 31 DE DICIEMBRE DE 2013
POR CUENTA DEL PRESUPUESTO Y CONCEPTO EXPRESADO

APPELLIDOS Y NOMBRE	DNI/CIF	IMPORTE	APPELLIDOS Y NOMBRE	DNI/CIF	IMPORTE
AYUNTAMIENTO DE ABARAN	P3000200J	1.940,66			
AYUNTAMIENTO DE ABARAN	P3000200J	4.449,60			
AYUNTAMIENTO DE ABARAN	P3000200J	4.707,70			
AYUNTAMIENTO DE ABARAN	P3000200J	501,16			
AYUNTAMIENTO DE CALASPARRA	P3001300G	6.655,61			
AYUNTAMIENTO DE FORTUNA	P3002000B	11.019,34			
AYUNTAMIENTO DE MULA	P3002900C	4.241,51			
AYUNTAMIENTO DE MULA	P3002900C	5.974,24			
AYUNTAMIENTO DE MULA	P3002900C	4.006,16			
AYUNTAMIENTO DE MULA	P3002900C	2.350,84			
AYUNTAMIENTO DE MULA	P3002900C	4.082,56			
AYUNTAMIENTO DE MULA	P3002900C	1.156,50			
AYUNTAMIENTO DE MULA	P3002900C	2.297,57			
AYUNTAMIENTO DE MULA	P3002900C	1.175,42			
AYUNTAMIENTO DE MULA	P3002900C	2.115,93			
AYUNTAMIENTO DE MULA	P3002900C	1.343,26			
AYUNTAMIENTO DE MULA	P3002900C	1.448,65			
AYUNTAMIENTO DE MURCIA	P3003000A	4.200,34			
AYUNTAMIENTO DE MURCIA	P3003000A	1.667,83			
AYUNTAMIENTO DE MURCIA	P3003000A	5.611,31			
AYUNTAMIENTO DE MURCIA	P3003000A	59,47			
AYUNTAMIENTO DE MURCIA	P3003000A	8.041,46			
AYUNTAMIENTO DE MURCIA	P3003000A	6.825,03			
AYUNTAMIENTO DE MURCIA	P3003000A	2.797,99			
AYUNTAMIENTO DE MURCIA	P3003000A	8.472,79			
AYUNTAMIENTO DE TOTANA	P3003900B	823,21			
AYUNTAMIENTO DE TOTANA	P3003900B	3.400,91			
AYUNTAMIENTO DE TOTANA	P3003900B	131,19			
AYUNTAMIENTO DE TOTANA	P3003900B	250,20			
AYUNTAMIENTO DE TOTANA	P3003900B	319,78			



Cuenta General 2013



Relación de Deudores

AYUNTAMIENTO DE TOTANA	P3003900B	7.587,20		
AYUNTAMIENTO DE TOTANA	P3003900B	193,05		
AYUNTAMIENTO DE VILLANUEVA DEL RIO SEGUR	P3004200F	1.263,22		
AYUNTAMIENTO MORATALLA	P3002800E	6.969,37		
COMUNIDAD AUTONOMA REGION DE MURCIA	S3011001I	793,75		
EXCMO AYUNTAMIENTO DE LA UNION	P3004100H	2.957,60		
EXCMO AYUNTAMIENTO DE LA UNION	P3004100H	235,61		
EXCMO AYUNTAMIENTO DE LA UNION	P3004100H	569,89		
EXCMO AYUNTAMIENTO DE LA UNION	P3004100H	7.245,39		
INSTITUTO DE SERVICIOS SOCIALES DE LA RE	Q3000281J	2.255,36		
TOTAL POR SUBCONCEPTO				132.138,66

REGION DE MURCIA
PRESUPUESTO 2013

PENDIENTE DE COBRO DEL EJERCICIO: 2010
CAPÍTULO 3
ARTÍCULO 38
CONCEPTO 382
SUBCONCEPTO 38257

RELACIÓN DE LOS DEUDORES A ESTE ORGANISMO A 31 DE DICIEMBRE DE 2013
POR CUENTA DEL PRESUPUESTO Y CONCEPTO EXPRESADO

APELLIDOS Y NOMBRE	DNI/CIF	IMPORTE	APELLIDOS Y NOMBRE	DNI/CIF	IMPORTE
AYUNTAMIENTO DE MURCIA	P3003000A	25.659,74			
AYUNTAMIENTO MORATALLA	P3002800E	4.826,92			
TOTAL POR SUBCONCEPTO					30.486,66



Cuenta General 2013

Relación de Deudores

REGION DE MURCIA
PRESUPUESTO 2013

PENDIENTE DE COBRO DEL EJERCICIO: 2010
CAPÍTULO 3
ARTÍCULO 38
CONCEPTO 382
SUBCONCEPTO 38264

RELACIÓN DE LOS DEUDORES A ESTE ORGANISMO A 31 DE DICIEMBRE DE 2013
POR CUENTA DEL PRESUPUESTO Y CONCEPTO EXPRESADO

APELLIDOS Y NOMBRE	DNI/CIF	IMPORTE	APELLIDOS Y NOMBRE	DNI/CIF	IMPORTE
OLGA LUCIA SANCHEZ ALZATE	X4372693W	7.989,01	EXPLOTACIONES HOSTELERAS MISSOURI, S.L.	B73584849	1.019,61
ABAD CABALLERO, MIGUEL CARLOS	48398972A	6.728,88	EXPLOTACIONES HOSTELERAS MISSOURI, S.L.	B73584849	1.663,56
ABRANCHEZ DOS SANTOS DANIEL	X9127255G	6.109,32	FERNANDEZ ALVAREZ MONSERRAT	52816541P	5.456,81
AGUAS DE SANALCO, S.L.	B73527087	3.484,63	FERNANDEZ FERNANDEZ, MARIA DOLORES	48663628K	7.000,00
AGUILAR GARCIA CONSUELO	22452319H	533,24	FEYFLO SL	B73531667	8.772,38
AGUILAR GARCIA CONSUELO	22452319H	526,81	FLOIMALU SL	B30823421	1.011,99
ALUPOAE VASILICA	X8308845A	5.554,78	FLOIMALU SL	B30823421	999,78
ANZHELA MIRONOVA MADZHAROVA	X6362522D	5.605,41	FLOIMALU SL	B30823421	676,35
ARAGON PAGAN MARIA JOSEFA	22980257Z	4.533,87	GARCIA DIAZ ANDRES	22972647V	6.633,49
ASOC BENIRAM	G30214571	3.695,91	GARCIA FERRER ASUNCION	48499144X	3.451,02
ASOC BENIRAM	G30214571	274,68	GARCIA GARCIA CONCEPCION	23034006N	728,81
ASOC DE DISCAPACITADOS FISICOS DE TOTANA	G30065775	525,50	GARCIA LOPEZ RAMONA	52806759R	6.932,83
ASOC DE DISMINUIDOS DE ALHAMA DE MURCIA	G73111502	34.569,69	GOMEZ FERNANDEZ CARMEN	48502657G	5.572,99
ASOC MURCIANA DE EMPRESARIOS DE MOVIMIEN	G73061533	417,02	GUARDIOLA BERNAL SONIA	48424843E	3.096,40
AYUNTAMIENTO DE MULA	P3002900C	2.681,90	GUILLEN ORTEGA SALOME	33486111C	3.704,48
AYUNTAMIENTO DE VILLANUEVA DEL RIO SEGUR	P3004200F	18.041,18	HERNANDEZ HERRERA INMACULADOA	23261819X	5.535,57
BAR FERNANDEZ, SL	B30440473	1.623,65	IMBERNON BARBA CARMEN	48613256L	2.933,38
BAR FERNANDEZ, SL	B30440473	1.643,30	INFORMATICA NOGALTE S.L.L.	B73131955	6.412,24
BAR FERNANDEZ, SL	B30440473	1.604,21	JIMENEZ CEREZUELA, MARIA ELENA	34812921Y	5.559,97
BAR FERNANDEZ, SL	B30440473	1.662,95	JIMENEZ TRUJILLO JANNETH CONCEPCION	X4132256F	7.139,42
BARCELO OLMO ERIKA	48489405T	6.393,78	KAREN MARGARET WARD	X5190533M	5.456,81
BAREN BASURTO ALEJANDRA BEATRIZ	X4270071Y	750,75	LAGUNO PICON ARIANA	23053827F	6.468,69
BLANCO FIGUERAS RAFAEL	24377004V	944,12	MARTINEZ CANOVAS GONZALA MARIA	23287584S	5.908,41
BLANCO FIGUERAS RAFAEL	24377004V	995,95	MARTINEZ FERRAGUT MARIA	74437703C	7.797,03
BOCATERIA BAGUET'OS, S.L.	B73486409	6.717,97	MARTINEZ MORENO ANTONIO	77516374A	71,14
CEDROWSKA, EWELINA JUDYTA	X6632894Q	5.540,98	MARTINEZ ROBLES MANUEL	77705311H	622,25
CENTRO DE ESTUDIOS RADIOLOGICOS Y DE IMA	B73140576	2.419,01	MARTINEZ, MARCO & BEUTHNER, S.L	B73125577	3.280,53
CENTRO DE ESTUDIOS RADIOLOGICOS Y DE IMA	B73140576	4.216,50	MATONE VICTORIO	X2958430D	2.045,09
CHECA SÁNCHEZ, ÓSCAR	77757341E	6.464,55	MATONE VICTORIO	X2958430D	2.152,31



Cuenta General 2013



Relación de Deudores

COM IMAGINACION SERV PROFESIONALES SLU	B73569493	1.703,43	MATONE VICTORIO	X2958430D	2.089,90
COMPACTACIONES DEL LEVANTE 2006, SL EN C	B73456451	5.710,21	MATONE VICTORIO	X2958430D	2.126,88
CORREAS FERNANDEZ ANA	27479182R	5.596,22	MOLINA FOTOMECAVICOS SL LABORAL	B30568265	1.170,60
CSI-CSIF	G79514378	7.691,15	MOLINA FOTOMECAVICOS SL LABORAL	B30568265	1.580,12
CSI-CSIF	G79514378	17.921,18	MOLINA FOTOMECAVICOS SL LABORAL	B30568265	1.598,80
DE HARO ASESORES 1988, S.L.	B73628323	2.362,97	MOLINO MARTINEZ SUSANA	74438828H	1.698,92
DIAZ TERRONES MARIA MERCEDES	48433299Z	5.493,96	MOLINO MARTINEZ SUSANA	74438828H	1.679,20
ELECTRIFICACIONES FRANMA SL	B73129090	1.593,43	MOLINO MARTINEZ SUSANA	74438828H	1.658,81
ELECTRIFICACIONES FRANMA SL	B73129090	1.574,61	MOLINO MARTINEZ SUSANA	74438828H	1.634,69
ELECTRIFICACIONES FRANMA SL	B73129090	1.546,76	MORALES LARIOS FRANCISCA	22992287S	5.474,81
ENCARNACION ENCARNACION, MARLENE LETICIA	X2881855R	4.916,06	MORENO SORIANO FRANCISCA	77520363J	4.392,19
ESTRELLA GARCES KATTY MARILU	X3224873C	5.094,38	MUNUERA LOPEZ JOAQUIN	74332643R	1.636,33
ESTRUCTURAS PELOPEZ RUIZ SL	B30559694	1.645,13	MUNUERA LOPEZ JOAQUIN	74332643R	362,51
ESTRUCTURAS PELOPEZ RUIZ SL	B30559694	1.625,79	MUÑOZ PEREZ JOSEFINA	21988016Q	5.471,12
ESTRUCTURAS PELOPEZ RUIZ SL	B30559694	1.606,24	MUÑOZ PLAZA MARIO RODOLFO	X4157811D	9.047,45
ESTRUCTURAS PELOPEZ RUIZ SL	B30559694	1.055,39	OLIVARES GARCIA JUAN MANUEL	48511819N	6.791,67
ORTEGA ZAPATA DIEGO	74422624Y	8.291,51			
PAPELERIA PEREZ DE HITA, S.L	B30541080	4.145,80			
PEREZ MADRID EVA MARIA	23047003Z	6.501,29			
PEREZ MADRID EVA MARIA	23047003Z	2.898,51			
PEREZ MADRID EVA MARIA	23047003Z	2.898,51			
PIÑERA GONZALEZ ADELA MARIA	77756341B	1.888,01			
PIÑERA GONZALEZ ADELA MARIA	77756341B	1.865,73			
PIÑERA GONZALEZ ADELA MARIA	77756341B	1.831,44			
PIÑERA GONZALEZ ADELA MARIA	77756341B	1.911,04			
PROMOCIONES Y CONTRUCCIONES NOSTRUMAR SL	B73210619	6.711,29			
RADKA EMILOVA ANGELOVA	X6771494H	5.635,00			
RECASENS SEARLE, ROBERTO LEON 000374357V	B30771026	6.451,23			
ROJAS ROJAS ANA PATRICIA	23307047C	5.611,33			
ROMERO URREA TAMARA	77722804P	7.027,86			
RUIZ PERIAGO MARIA LUISA	52809149E	5.284,88			
SANCHEZ BAEZA CARMEN	48542482Q	2.095,87			
SANCHEZ CAMPILLO CONSULTORES, S.L.	B73325714	1.629,00			
SANCHEZ CAMPILLO CONSULTORES, S.L.	B73325714	1.608,97			
SANCHEZ CAMPILLO CONSULTORES, S.L.	B73325714	1.649,04			
SANCHEZ CAMPILLO CONSULTORES, S.L.	B73325714	1.668,85			
SANCHEZ RODRIGUEZ JOEL	23048019H	6.147,43			
SANGUEZA HEREDIA, MERY	X6693106Z	7.600,66			
SERVIEDFERA SL	B73480766	5.697,37			
SERVIEDFERA SL	B73480766	6.316,44			
SODIMUR	G73490880	1.474,25			
TATIANA YUDINA (TROYKA-TOUR)	X7557718X	5.558,07			
TESEMUR CONSULTING SL	B73031148	3.411,76			
TRAVEL PARDO JUAN JOSE	22473568S	6.652,44			



Cuenta General 2013



Relación de Deudores

URREA HERNÁNDEZ MARÍA	23210890A	7.612,91		
VIASANGO, C.B.	E73539348	6.791,53		
VILLARREAL CUENCA JENNYFER CAROLINA	X4693285C	5.854,23		
VISOCKIENE, DAIVA	X5958358R	5.144,57		
vetta hospitality s.l	B73566234	3.790,85		
TOTAL POR SUBCONCEPTO				525.561,47

REGION DE MURCIA
PRESUPUESTO 2013

PENDIENTE DE COBRO DEL EJERCICIO: 2010
CAPÍTULO 3
ARTÍCULO 38
CONCEPTO 382
SUBCONCEPTO 38267

RELACIÓN DE LOS DEUDORES A ESTE ORGANISMO A 31 DE DICIEMBRE DE 2013
POR CUENTA DEL PRESUPUESTO Y CONCEPTO EXPRESADO

APELLIDOS Y NOMBRE	DNI/CIF	IMPORTE	APELLIDOS Y NOMBRE	DNI/CIF	IMPORTE
BOSCH ESCUELA EUROPEA DE FORMACION SL	B73101297	13.930,74			
BOSCH ESCUELA EUROPEA DE FORMACION SL	B73101297	8.988,08			
TOTAL POR SUBCONCEPTO					22.918,82



Cuenta General 2013



Relación de Deudores

REGION DE MURCIA
PRESUPUESTO 2013

PENDIENTE DE COBRO DEL EJERCICIO: 2010
CAPÍTULO 3
ARTÍCULO 38
CONCEPTO 382
SUBCONCEPTO 38268

RELACIÓN DE LOS DEUDORES A ESTE ORGANISMO A 31 DE DICIEMBRE DE 2013
POR CUENTA DEL PRESUPUESTO Y CONCEPTO EXPRESADO

APellidos y Nombre	DNI/CIF	Importe	Apellidos y Nombre	DNI/CIF	Importe
AYUNTAMIENTO DE ARCHENA	P3000900E	22.116,16			
TOTAL POR SUBCONCEPTO					22.116,16



Cuenta General 2013

Relación de Deudores

REGION DE MURCIA
PRESUPUESTO 2013

PENDIENTE DE COBRO DEL EJERCICIO: 2010
CAPÍTULO 4
ARTÍCULO 42
CONCEPTO 420
SUBCONCEPTO 42000

RELACIÓN DE LOS DEUDORES A ESTE ORGANISMO A 31 DE DICIEMBRE DE 2013
POR CUENTA DEL PRESUPUESTO Y CONCEPTO EXPRESADO

APellidos y Nombre	DNI/CIF	Importe	APellidos y Nombre	DNI/CIF	Importe
COMUNIDAD AUTÓNOMA DE LA REGIÓN DE	S3011001I	17.065.822,00			
TOTAL POR SUBCONCEPTO					17.065.822,00



Cuenta General 2013

Relación de Deudores

REGION DE MURCIA
PRESUPUESTO 2013

PENDIENTE DE COBRO DEL EJERCICIO: 2010
CAPÍTULO 4
ARTÍCULO 42
CONCEPTO 420
SUBCONCEPTO 42002

RELACIÓN DE LOS DEUDORES A ESTE ORGANISMO A 31 DE DICIEMBRE DE 2013
POR CUENTA DEL PRESUPUESTO Y CONCEPTO EXPRESADO

APellidos y Nombre	DNI/CIF	Importe	Apellidos y Nombre	DNI/CIF	Importe
COMUNIDAD AUTÓNOMA DE LA REGIÓN DE	S3011001I	1.135.435,00			
COMUNIDAD AUTÓNOMA DE LA REGIÓN DE	S3011001I	5.643.054,00			
TOTAL POR SUBCONCEPTO					6.778.489,00



Cuenta General 2013

Relación de Deudores

REGION DE MURCIA
PRESUPUESTO 2013

PENDIENTE DE COBRO DEL EJERCICIO: 2010
CAPÍTULO 6
ARTÍCULO 68
CONCEPTO 680
SUBCONCEPTO 68000

RELACIÓN DE LOS DEUDORES A ESTE ORGANISMO A 31 DE DICIEMBRE DE 2013
POR CUENTA DEL PRESUPUESTO Y CONCEPTO EXPRESADO

APellidos y Nombre	DNI/CIF	Importe	Apellidos y Nombre	DNI/CIF	Importe
AYUNTAMIENTO DE MULA	P3002900C	106.720,57			
TOTAL POR SUBCONCEPTO					106.720,57



Cuenta General 2013

Relación de Deudores

REGION DE MURCIA
PRESUPUESTO 2013

PENDIENTE DE COBRO DEL EJERCICIO: 2011
CAPÍTULO 3
ARTÍCULO 38
CONCEPTO 380
SUBCONCEPTO 38000

RELACIÓN DE LOS DEUDORES A ESTE ORGANISMO A 31 DE DICIEMBRE DE 2013
POR CUENTA DEL PRESUPUESTO Y CONCEPTO EXPRESADO

APellidos y Nombre	DNI/CIF	Importe	Apellidos y Nombre	DNI/CIF	Importe
BUSINESS LEVANTE, SL	B73418279	6.393,70			
DIAZ OTALORA JOSE	48546924L	6.847,40			
EUROPEA DE MATERIAL ELECTRICO SL	B73177610	6.559,73			
GARCIA RUIZ MARIA ROSA	52804513D	6.373,52			
HIDALGO MARTINEZ JUANA MARIA	48541901X	6.376,77			
LIDER TECMAR,S.L	B73381030	12.161,01			
LOPEZ GUILLEN MICAELA	48395225M	115,57			
LOPEZ GUILLEN MICAELA	48395225M	111,52			
LOPEZ GUILLEN MICAELA	48395225M	116,89			
LOPEZ GUILLEN MICAELA	48395225M	118,20			
LOPEZ GUILLEN MICAELA	48395225M	114,21			
LOPEZ GUILLEN MICAELA	48395225M	112,86			
MARIN MARTINEZ, PRESENTACION	38798899S	1.703,74			
MARIN MARTINEZ, PRESENTACION	38798899S	1.683,17			
MARIN MARTINEZ, PRESENTACION	38798899S	327,39			
MARIN MARTINEZ, PRESENTACION	38798899S	1.662,60			
MORENO SERRANO JUAN FRANCISCO	27428552V	120,10			
MORENO SERRANO JUAN FRANCISCO	27428552V	121,57			
NAVARRO BAEZA JUAN	27428343S	3.405,45			
NICOLAS ORTEGA FUENSANTA	27480181B	6.368,22			
RAMIREZ GOMEZ JUAN JOSE	27464609X	6.503,01			
ROS HERNANDEZ ALFONSO	22930069N	6.772,27			
URGILES CARABAJO, SERVIO PLUTARCO	X3482902N	6.479,18			
TOTAL POR SUBCONCEPTO					80.548,08



Cuenta General 2013

Relación de Deudores

REGION DE MURCIA
PRESUPUESTO 2013

PENDIENTE DE COBRO DEL EJERCICIO: 2011
CAPÍTULO 3
ARTÍCULO 38
CONCEPTO 382
SUBCONCEPTO 38203

RELACIÓN DE LOS DEUDORES A ESTE ORGANISMO A 31 DE DICIEMBRE DE 2013
POR CUENTA DEL PRESUPUESTO Y CONCEPTO EXPRESADO

APELLIDOS Y NOMBRE	DNI/CIF	IMPORTE	APELLIDOS Y NOMBRE	DNI/CIF	IMPORTE
ACADEMIA MANUEL PEDRERO SL	B30577332	3.834,56			
ASOC NAC EMP Y PROF AUTON TRAB (ASNEPA)	G96987359	12.319,26			
AYUNTAMIENTO DE MURCIA	P3003000A	7.479,09			
AYUNTAMIENTO DE MURCIA	P3003000A	2.309,74			
CENTRO DE ESTUDIOS COMPLEMENTARIOS RUSAD	B30563910	1.858,23			
CENTRO DE ESTUDIOS COMPLEMENTARIOS RUSAD	B30563910	11.679,02			
FUNDACION PARTICULAR TIENDA ASILO DE SAN	G30663579	10.292,73			
TOTAL POR SUBCONCEPTO					49.772,63



Cuenta General 2013

Relación de Deudores

REGION DE MURCIA
PRESUPUESTO 2013

PENDIENTE DE COBRO DEL EJERCICIO: 2011
CAPÍTULO 3
ARTÍCULO 38
CONCEPTO 382
SUBCONCEPTO 38250

RELACIÓN DE LOS DEUDORES A ESTE ORGANISMO A 31 DE DICIEMBRE DE 2013
POR CUENTA DEL PRESUPUESTO Y CONCEPTO EXPRESADO

APellidos y Nombre	DNI/CIF	Importe	Apellidos y Nombre	DNI/CIF	Importe
AYUNTAMIENTO DE MURCIA	P3003000A	776,19			
AYUNTAMIENTO DE MURCIA	P3003000A	10.856,63			
AYUNTAMIENTO DE VILLANUEVA DEL RIO SEGUR	P3004200F	1.228,71			
TOTAL POR SUBCONCEPTO					12.861,53



Cuenta General 2013



Relación de Deudores

REGION DE MURCIA
PRESUPUESTO 2013

PENDIENTE DE COBRO DEL EJERCICIO: 2011
CAPÍTULO 3
ARTÍCULO 38
CONCEPTO 382
SUBCONCEPTO 38252

RELACIÓN DE LOS DEUDORES A ESTE ORGANISMO A 31 DE DICIEMBRE DE 2013
POR CUENTA DEL PRESUPUESTO Y CONCEPTO EXPRESADO

APELLIDOS Y NOMBRE	DNI/CIF	IMPORTE	APELLIDOS Y NOMBRE	DNI/CIF	IMPORTE
ALI HASSAN MOHAMED NAYIB	45285980S	2.191,70	NAVARRETE BARREIRO, ROSARIO	22937499J	7.261,78
ALI HASSAN MOHAMED NAYIB	45285980S	2.218,25	PEDREÑO HERRERÍAS JOSE	23038610Q	6.246,32
ALI HASSAN MOHAMED NAYIB	45285980S	1.075,73	RAMIREZ ZEGARRA, GLADIS JULISSA	X9924666M	6.861,40
ARACIL MARTINEZ M ADELAIDA	34804885C	7.560,00	SAMARA DE MELO SILVA	X5037277R	7.575,62
BAUTISTA ZAFRA ENCARNACION	21376112G	10.334,96	SAN BARTOLOME CABEZOS, MARIA CARMEN	23002009P	1.916,28
BRUMA AURICA	X4865561A	7.892,93	SAN BARTOLOME CABEZOS, MARIA CARMEN	23002009P	1.940,08
CASTAÑO LOPEZ ASUNCION	48633068M	7.359,59	SAN BARTOLOME CABEZOS, MARIA CARMEN	23002009P	1.988,18
CATANEA, ELENA LOREDANA	X5353096F	7.563,23	SAN BARTOLOME CABEZOS, MARIA CARMEN	23002009P	1.964,13
CRISTEA ELENA ISABELA	X9546998C	7.276,16	SERSTOBOJEVA, LILITA	X4653081C	7.248,36
DE LA CRUZ GARCIA NURIA	77759309N	7.513,97	SILVEIRA CAMARA VIVIANE CATIELLE	X9234537Z	7.229,18
ESCUDERO VERA ENRIQUE FRANCISCO	22943511E	7.055,85	VICENTE DURAN MARIA NIEVES	48453132K	7.628,79
GALVEZ CASTILLO MARIA CARMEN	27438928C	8.230,14	YAÑEZ ALARCON ANGEL NICOLAS	34834599H	7.015,73
GARCIA CANTO ANGEL	48514796E	6.338,63			
GARCIA SANCHEZ CLEMENTE	48419393T	6.654,25			
GONZALEZ BERNAL INMACULADA	48397633K	999,74			
GONZALEZ BERNAL INMACULADA	48397633K	1.047,28			
GONZALEZ BERNAL INMACULADA	48397633K	1.035,27			
GONZALEZ BERNAL INMACULADA	48397633K	1.023,43			
GONZALEZ BERNAL INMACULADA	48397633K	964,08			
GONZALEZ BERNAL INMACULADA	48397633K	987,77			
GONZALEZ BERNAL INMACULADA	48397633K	1.011,71			
GONZALEZ BERNAL INMACULADA	48397633K	975,92			
JACHERO JACHERO OLGA MARIA	X3240019D	1.905,73			
JACHERO JACHERO OLGA MARIA	X3240019D	1.682,50			
JACHERO JACHERO OLGA MARIA	X3240019D	1.929,23			
JACHERO JACHERO OLGA MARIA	X3240019D	1.952,72			
LGHLIMI KHADIJA	X5727338Q	7.235,89			
MA. EXTER CALLE SIMON	X4225870B	7.483,29			
MARTINEZ CARMONA MARIA CARIDAD	23002140R	1.048,75			
MARTINEZ CARMONA MARIA CARIDAD	23002140R	1.011,34			



Cuenta General 2013

Relación de Deudores

MARTINEZ CARMONA MARIA CARIDAD	23002140R	1.036,19		
MARTINEZ CARMONA MARIA CARIDAD	23002140R	1.061,31		
MARTINEZ CARMONA MARIA CARIDAD	23002140R	1.098,61		
MARTINEZ CARMONA MARIA CARIDAD	23002140R	1.073,87		
MARTINEZ CARMONA MARIA CARIDAD	23002140R	1.023,90		
MARTINEZ CARMONA MARIA CARIDAD	23002140R	1.086,03		
MELGAR MUÑOZ RAUL	48482901M	822,90		
MELGAR MUÑOZ RAUL	48482901M	843,32		
MELGAR MUÑOZ RAUL	48482901M	884,04		
MELGAR MUÑOZ RAUL	48482901M	894,28		
MELGAR MUÑOZ RAUL	48482901M	863,73		
MELGAR MUÑOZ RAUL	48482901M	833,05		
MELGAR MUÑOZ RAUL	48482901M	873,77		
MELGAR MUÑOZ RAUL	48482901M	853,58		
MOSQUEA REYES EUGENIA	X7036867V	7.464,11		
TOTAL POR SUBCONCEPTO				207.148,58

REGION DE MURCIA
PRESUPUESTO 2013

PENDIENTE DE COBRO DEL EJERCICIO: 2011
CAPÍTULO 3
ARTÍCULO 38
CONCEPTO 382
SUBCONCEPTO 38253

RELACIÓN DE LOS DEUDORES A ESTE ORGANISMO A 31 DE DICIEMBRE DE 2013
POR CUENTA DEL PRESUPUESTO Y CONCEPTO EXPRESADO

APELLIDOS Y NOMBRE	DNI/CIF	IMPORTE	APELLIDOS Y NOMBRE	DNI/CIF	IMPORTE
BERMUDEZ TEJADA JOSE MANUEL	46310881J	4.459,28			
CANOVAS COSTA EMILIA	74331849N	2.460,67			
CARPINTERIA ANTONIO MURCIA SL, EN CONSTI	B73235194	3.996,26			
CEE FLORES Y PLANTAS SAN NICOLAS SL	B73390775	642,84			
CEE FLORES Y PLANTAS SAN NICOLAS SL	B73390775	635,53			
CEE FLORES Y PLANTAS SAN NICOLAS SL	B73390775	613,60			
CEE FLORES Y PLANTAS SAN NICOLAS SL	B73390775	628,32			
CIMIENTOS Y PANTALLAS SL	B73130726	4.486,73			
CIOS MOBILIARIO SL	B30305437	4.782,01			
CONSERVAS M.D.R. SL	B30461602	3.565,93			
CONSTANTINA MENSAJEROS, S.L	B73604563	4.175,14			
CONSTRUCCIONES Y CONTRATAS RUIZOLA SL	B73281446	4.825,49			



Cuenta General 2013

Relación de Deudores

CONSTRUCCIONES Y OBRAS DE MAMPOSTERIA SL	B30145387	4.964,65		
DANIEL CANOVAS SL	B30284913	4.703,33		
DEICAN ESTRUCTURAS S.L	B73147134	4.604,37		
DIAZ ESPADAS, JUAN PEDRO	23231872D	768,62		
ELTEC 2005 SL	B73301970	4.543,36		
ESCUADERO MUNUERA, JOSE ANDRES	34825679E	4.865,63		
ESTACIO CEDEÑO JULIO CESAR	X3657248H	2.897,22		
EVOL BUSINESS CENTER SLU	B73435349	4.880,89		
FALCON CANO PURIFICACION	77516328A	4.748,32		
FEIJOO CARBALLO MARIA MARGARITA	44479602V	4.443,55		
FITOTRASVASE SA	A73001695	4.786,56		
FOMENTO DE PROTECCION Y SERVICIOS SL	B30468854	3.087,73		
HIJOS DE ANTONIO RABADAN ARANDA SA	A30044846	4.445,95		
INNOVACIONES GRAFICAS SCL	F73070195	1.130,74		
J.J. CASTELLÓ GESTESER S.L.U.	B54364666	4.280,04		
JIMENEZ LOPEZ RAMON	48494318Z	4.556,74		
MARIN GARCIA JOSE MARIA	22455764J	4.238,83		
NICOLAS SERRANO JOSE ANTONIO	22477341Q	558,70		
NICOLAS SERRANO JOSE ANTONIO	22477341Q	571,80		
NICOLAS SERRANO JOSE ANTONIO	22477341Q	565,31		
REVESTIMIENTOS Y PROYECTOS BUENO GARCIA	B73341570	4.512,53		
ROMERO GARCIA ENCARNACION	44756010B	4.659,21		
SEGURA MORENO JOSE	27443811G	4.430,12		
SERVIEDFERA SL	B73480766	1.069,18		
SERVIEDFERA SL	B73480766	1.043,30		
SERVIEDFERA SL	B73480766	1.056,31		
SERVIEDFERA SL	B73480766	1.082,05		
SOCIEDAD DE EQUIPAMIENTO DE MURCIA SL	B73280117	4.733,84		
TERRAMUEBLES, SL	B73279663	4.693,30		
TOTAL POR SUBCONCEPTO				132.193,98



Cuenta General 2013

Relación de Deudores

REGION DE MURCIA
PRESUPUESTO 2013

PENDIENTE DE COBRO DEL EJERCICIO: 2011
CAPÍTULO 3
ARTÍCULO 38
CONCEPTO 382
SUBCONCEPTO 38254

RELACIÓN DE LOS DEUDORES A ESTE ORGANISMO A 31 DE DICIEMBRE DE 2013
POR CUENTA DEL PRESUPUESTO Y CONCEPTO EXPRESADO

APellidos y Nombre	DNI/CIF	Importe	Apellidos y Nombre	DNI/CIF	Importe
ASOC DE TRABAJADORES AUTONOMOS DE MURCIA	G73341877	5.352,81			
ASOC MURCIANA DE INDUSTRIAS QUIMICAS	G73056517	4.908,52			
ASOC NAC EMP Y PROF AUTON TRAB (ASNEPA)	G96987359	137.264,95			
AYUNTAMIENTO DE VILLANUEVA DEL RIO SEGUR	P3004200F	17.795,67			
TOTAL POR SUBCONCEPTO					165.321,95



Cuenta General 2013

Relación de Deudores

REGION DE MURCIA
PRESUPUESTO 2013

PENDIENTE DE COBRO DEL EJERCICIO: 2011
CAPÍTULO 3
ARTÍCULO 38
CONCEPTO 382
SUBCONCEPTO 38255

RELACIÓN DE LOS DEUDORES A ESTE ORGANISMO A 31 DE DICIEMBRE DE 2013
POR CUENTA DEL PRESUPUESTO Y CONCEPTO EXPRESADO

APELLIDOS Y NOMBRE	DNI/CIF	IMPORTE	APELLIDOS Y NOMBRE	DNI/CIF	IMPORTE
AYUNTAMIENTO DE CALASPARRA	P3001300G	2.471,52			
AYUNTAMIENTO DE OJOS	P3003100I	4.979,67			
AYUNTAMIENTO DE TOTANA	P3003900B	1.538,30			
TOTAL POR SUBCONCEPTO					8.989,49



Cuenta General 2013



Relación de Deudores

REGION DE MURCIA
PRESUPUESTO 2013

PENDIENTE DE COBRO DEL EJERCICIO: 2011
CAPÍTULO 3
ARTÍCULO 38
CONCEPTO 382
SUBCONCEPTO 38256

RELACIÓN DE LOS DEUDORES A ESTE ORGANISMO A 31 DE DICIEMBRE DE 2013
POR CUENTA DEL PRESUPUESTO Y CONCEPTO EXPRESADO

APellidos y Nombre	DNI/CIF	Importe	Apellidos y Nombre	DNI/CIF	Importe
AYUNTAMIENTO DE CALASPARRA	P3001300G	258,40			
AYUNTAMIENTO DE CALASPARRA	P3001300G	10.888,30			
AYUNTAMIENTO DE CEUTI	P3001800F	3.207,91			
AYUNTAMIENTO DE CEUTI	P3001800F	12.435,96			
AYUNTAMIENTO DE CIEZA	P3001900D	14.222,76			
AYUNTAMIENTO DE MURCIA	P3003000A	27.371,07			
AYUNTAMIENTO DE MURCIA	P3003000A	29.128,94			
AYUNTAMIENTO DE MURCIA	P3003000A	29.541,10			
AYUNTAMIENTO DE OJOS	P3003100I	7.666,76			
AYUNTAMIENTO DE RICOTE	P3003400C	3.718,19			
AYUNTAMIENTO DE RICOTE	P3003400C	11.325,63			
AYUNTAMIENTO DE SAN PEDRO DEL PINATAR	P3003600H	2.408,94			
AYUNTAMIENTO DE SAN PEDRO DEL PINATAR	P3003600H	107,74			
AYUNTAMIENTO DE TOTANA	P3003900B	513,26			
AYUNTAMIENTO DE TOTANA	P3003900B	11.814,36			
AYUNTAMIENTO DE VILLANUEVA DEL RIO SEGUR	P3004200F	1.786,89			
AYUNTAMIENTO DE VILLANUEVA DEL RIO SEGUR	P3004200F	4.185,18			
AYUNTAMIENTO DE VILLANUEVA DEL RIO SEGUR	P3004200F	2.055,71			
COMUNIDAD AUTONOMA REGION DE MURCIA	S3011001I	5.815,22			
TOTAL POR SUBCONCEPTO					178.452,32



Cuenta General 2013

Relación de Deudores

REGION DE MURCIA
PRESUPUESTO 2013

PENDIENTE DE COBRO DEL EJERCICIO: 2011
CAPÍTULO 3
ARTÍCULO 38
CONCEPTO 382
SUBCONCEPTO 38258

RELACIÓN DE LOS DEUDORES A ESTE ORGANISMO A 31 DE DICIEMBRE DE 2013
POR CUENTA DEL PRESUPUESTO Y CONCEPTO EXPRESADO

APellidos y Nombre	DNI/CIF	Importe	Apellidos y Nombre	DNI/CIF	Importe
ASOC DE MUJERES INMIGRANTES MAGREBIES DE PERINMIGRAN	G73021644	13.627,05			
	G73455735	26.333,76			
TOTAL POR SUBCONCEPTO					39.960,81



Cuenta General 2013



Relación de Deudores

REGION DE MURCIA
PRESUPUESTO 2013

PENDIENTE DE COBRO DEL EJERCICIO: 2011
CAPÍTULO 3
ARTÍCULO 38
CONCEPTO 382
SUBCONCEPTO 38264

RELACIÓN DE LOS DEUDORES A ESTE ORGANISMO A 31 DE DICIEMBRE DE 2013
POR CUENTA DEL PRESUPUESTO Y CONCEPTO EXPRESADO

APELLIDOS Y NOMBRE	DNI/CIF	IMPORTE	APELLIDOS Y NOMBRE	DNI/CIF	IMPORTE
ABELLAN GONZALVEZ, NOELIA	48476772V	7.682,74	ASOC DISMINUIDOS DE MAZARRON	G30527527	2.236,18
AGUAS DE SANALCO, S.L.	B73527087	4.084,67	ASOC DISMINUIDOS DE MAZARRON	G30527527	2.287,83
AIKEA NOVA S.L.L.	B73434110	4.393,92	ASOC REGIONAL EMPRESARIAL PARA LA DEFENS	G30773634	1.510,08
ALFEREZ BROCAL MARIA DEL CARMEN	40966216L	7.964,47	ASOC REGIONAL EMPRESARIAL PARA LA DEFENS	G30773634	78,89
ALTOSA-MARAFOR, S.L	B30494165	930,77	ASOC REGIONAL EMPRESARIAL PARA LA DEFENS	G30773634	149,14
ALTOSA-MARAFOR, S.L	B30494165	888,04	AYUNTAMIENTO DE SAN PEDRO DEL PINATAR	P3003600H	10.251,85
ALTOSA-MARAFOR, S.L	B30494165	877,30	AYUNTAMIENTO DE TOTANA	P3003900B	1.726,82
ALTOSA-MARAFOR, S.L	B30494165	898,54	AYUNTAMIENTO DE VILLANUEVA DEL RIO SEGUR	P3004200F	31.214,57
ALTOSA-MARAFOR, S.L	B30494165	909,29	AYUSO GARCIA FELISA DE LA CRUZ	23209887N	1.786,64
ALTOSA-MARAFOR, S.L	B30494165	941,15	BALANTI HOSNI LEILA	34832369L	785,01
ALTOSA-MARAFOR, S.L	B30494165	920,03	BALANTI HOSNI LEILA	34832369L	766,10
ALTOSA-MARAFOR, S.L	B30494165	799,88	BALANTI HOSNI LEILA	34832369L	775,55
ALVAREZ ALVAREZ JOSEFA	74424662C	2.986,61	BALANTI HOSNI LEILA	34832369L	223,69
AMYCA SDAD COOP	F73081168	989,21	BELTRAN NICOLAS LAURA	48549993Y	7.719,14
ANDUGAR LOPEZ FRANCISCO JOSE	34794351C	6.229,82	BETANCOURT BURGOS, BELGICA BERTHA	X7292068X	7.951,04
APLICACIONES ELECTRICAS DE MOLINA	B73518748	3.035,10	BREITKOPF WEISZ, ZOIA	X3310442Y	7.821,97
ARCE GÁLVEZ FRANCISCO	74327106F	1.725,32	BUENDIA ESCOLAR MARIA ROSARIO	48488595H	4.945,01
ARCE GÁLVEZ FRANCISCO	74327106F	1.704,28	CALASTARRA SL EN CONSTITUCION	B73363350	2.991,06
ARCE GÁLVEZ FRANCISCO	74327106F	1.746,36	CALIDAD DEPORTIVA SL	B30476543	2.991,40
ARCE GÁLVEZ FRANCISCO	74327106F	1.676,38	CARREÑO GARCIA JESUS	48549530A	6.439,73
ARIDOS LA SILLA SL	B30147425	1.467,91	CARRILLO SANCHEZ IBAN	77715196J	6.727,73
ARQUIPANIA DESARROLLOS ARQUITECTÓNICOS	B73535411	3.817,48	CASUAL GARMENTS COMPANY S.L.	B53648523	3.026,68
ARQUIPANIA DESARROLLOS ARQUITECTÓNICOS	B73535411	3.817,48	CENTRO DE EDUCACION INFANTIL LA COMETA D	B30720163	555,72
ASESORIA ORTEGA Y AYALA, S.L	B30760854	4.362,82	CENTRO DE EDUCACION INFANTIL LA COMETA D	B30720163	562,15
ASISTENCIA EN ROBOTICA Y APLICACIONES CN	B73485716	4.046,01	CHUNCHO CONGACHA FABIOLA ROSA	X4179455X	7.854,00
ASOC BENIRAM	G30214571	2.473,51	CIMPEAN MARIA	X4737123C	1.003,85
ASOC DE COMERCIANTES DE MAZARRON Y SU CO	G30349187	816,74	CIMPEAN MARIA	X4737123C	1.016,19
ASOC DE COMERCIANTES DE MAZARRON Y SU CO	G30349187	861,03	CIMPEAN MARIA	X4737123C	1.052,82
ASOC DE COMERCIANTES DE MAZARRON Y SU CO	G30349187	852,11	CIMPEAN MARIA	X4737123C	1.028,54
ASOC DE COMERCIANTES DE MAZARRON Y SU CO	G30349187	790,28	CIMPEAN MARIA	X4737123C	1.077,51



Cuenta General 2013



Relación de Deudores

ASOC DE COMERCIANTES DE MAZARRON Y SU CO	G30349187	807,82	CIMPEAN MARIA	X4737123C	1.065,16
ASOC DE COMERCIANTES DE MAZARRON Y SU CO	G30349187	843,20	CIMPEAN MARIA	X4737123C	1.040,75
ASOC DE COMERCIANTES DE MAZARRON Y SU CO	G30349187	896,50	CIMPEAN MARIA	X4737123C	1.089,69
ASOC DE COMERCIANTES DE MAZARRON Y SU CO	G30349187	914,04	CONSTRUCCIONES VILLEGAS SL	B30009039	6.618,16
ASOC DE COMERCIANTES DE MAZARRON Y SU CO	G30349187	878,67	CONSTRUCCIONES Y PROMOCIONES JOSE NAVARR	B30566210	778,21
ASOC DE COMERCIANTES DE MAZARRON Y SU CO	G30349187	905,42	CONSUEGRA ESPINOSA, S.L.	B73612707	5.843,26
ASOC DE COMERCIANTES DE MAZARRON Y SU CO	G30349187	887,59	CONSULTORIA PATRIMONIAL IFG, S.L.	B73138778	411,99
ASOC DE COMERCIANTES DE MAZARRON Y SU CO	G30349187	799,20	COOC 3000 SL	B73189524	6.746,77
ASOC DE COMERCIANTES DE MAZARRON Y SU CO	G30349187	825,65	CORTES SANCHEZ, JUANA	77507678R	7.384,52
ASOC DE COMERCIANTES DE MAZARRON Y SU CO	G30349187	834,57	COYSER PUBLICIDAD SL	B73275729	6.728,36
ASOC DE COMERCIANTES DE MAZARRON Y SU CO	G30349187	922,82	D.G. ASFALTOS, S.A.	A30438089	2.945,77
ASOC DE COMERCIANTES DE MAZARRON Y SU CO	G30349187	869,95	DE HARO MIJARES MARIA TRINIDAD	23302402K	7.224,14
ASOC DE DISCAPACITADOS FISICOS DE TOTANA	G30065775	2.017,36	DESARROLLO E IMPLANTACION DE SOLUCIONES	B73356446	862,85
ASOC DE DISCAPACITADOS FISICOS DE TOTANA	G30065775	4.965,72	DESARROLLO E IMPLANTACION DE SOLUCIONES	B73356446	872,64
ASOC DISMINUIDOS DE MAZARRON	G30527527	2.261,87	DESARROLLO E IMPLANTACION DE SOLUCIONES	B73356446	842,62
DESARROLLO E IMPLANTACION DE SOLUCIONES	B73356446	812,50	FRANSO 20 S.L.	B73566192	1.713,68
DESARROLLO E IMPLANTACION DE SOLUCIONES	B73356446	882,77	GAMBIN ABELLAN, BEGOÑA	34836811E	4.013,31
DESARROLLO E IMPLANTACION DE SOLUCIONES	B73356446	852,74	GARCIA ALMAGRO DOLORES	18929474Z	932,46
DESARROLLO E IMPLANTACION DE SOLUCIONES	B73356446	832,51	GARCIA ALMAGRO DOLORES	18929474Z	523,77
DESARROLLO E IMPLANTACION DE SOLUCIONES	B73356446	822,61	GARCIA ALMAGRO DOLORES	18929474Z	911,07
DESARROLLOS PAISAJISTICOS DEL MEDITERRAN	B73506107	6.681,57	GARCIA ALMAGRO DOLORES	18929474Z	943,32
DISTRIBUIDORA DE NEUMATICOS DE ALCANTARI	B73385429	6.747,54	GARCIA ALMAGRO DOLORES	18929474Z	954,17
EFFORT CONSULTING SL	B73476681	6.437,99	GARCIA ALMAGRO DOLORES	18929474Z	921,82
EL ESTADIO DE AGUILAS SL	B73428674	6.771,70	GARCIA MEROÑO JOB	34808227G	6.829,64
EL ESTADIO DE AGUILAS SL	B73428674	6.727,02	GARCIA MORENO JOSE CARLOS	74437477R	108,35
ELECSISTEM SLL	B73414120	856,62	GARCIA MORENO, ANA ISABEL	48394471X	7.395,94
ELECSISTEM SLL	B73414120	621,90	GARCIA PARRA VICENTE	23279931K	4.700,99
ELECSISTEM SLL	B73414120	898,60	GARCIA ZARAGOZA MARIA JOSEFA	22977870L	8.688,40
ELECSISTEM SLL	B73414120	919,40	GARHOUSE 2007 SL	B73504615	6.746,77
ELECSISTEM SLL	B73414120	908,81	GARRIDO GARRIDO JUAN MANUEL	22912301T	503,54
ELECSISTEM SLL	B73414120	877,50	GIGANTE PERRIAGO MARGARITA MAR	43151126K	7.417,11
ELECSISTEM SLL	B73414120	888,05	GIMENEZ GAMEZ SANTOS	52814015N	2.979,08
ELECTRICIDAD NEGRO Y NINO SLL	B73353237	9.414,58	GIUSEPPE ROBERTO PIZZO	Y0405091Y	6.378,90
ENERGIAS PROINSOL	B73511800	6.966,83	GOLF GOURMET SOCIEDAD DE RESTAURACION SL	B73520678	3.033,62
ESCAVOLAS LOS DUQUESOS SL	B73411969	3.875,44	GOLF GOURMET SOCIEDAD DE RESTAURACION SL	B73520678	9.103,34
ESPECIALISTAS EN DESCANSO DEL LEVANTE, SL	B73491599	3.928,93	GOMARIZ Y PIQUERAS SLL	B73017527	6.917,10
ESTACION DE SERVICIO MAES C.B	E73529927	1.712,29	GOMEZ SEGURA ROSARIO	29037795L	5.368,68
ESTACION DE SERVICIO MAES C.B	E73529927	1.733,20	GRAFICAS SURENVA, S.L.	B73589988	3.022,15
ESTACION DE SERVICIO MAES C.B	E73529927	1.691,36	GRAFICAS SURENVAS	B73589988	3.022,15
ESTACION DE SERVICIO MAES C.B	E73529927	1.745,81	GRAFICAS SURENVAS, S.L.	B73589988	6.675,62
ESTACION DE SERVICIO MAES C.B	E73529927	1.682,81	GRUPO COMERCIAL SURACT, SL	B30796593	1.045,10
ESTACION DE SERVICIO MAES C.B	E73529927	1.703,66	GRUPO COMERCIAL SURACT, SL	B30796593	1.042,88
ESTACION DE SERVICIO MAES C.B	E73529927	1.670,66	GRUPO COMERCIAL SURACT, SL	B30796593	1.032,51
ESTACION DE SERVICIO MAES C.B	E73529927	1.724,75	GRUPO COMERCIAL SURACT, SL	B30796593	1.030,43



Cuenta General 2013



Relación de Deudores

EXCLUSIVAS AMBASSADOR SL	B30721633	6.420,82	GRUPO COMERCIAL SURACT, SL	B30796593	1.007,33
EXCLUSIVAS AMBASSADOR SL	B30721633	6.622,19	GRUPO COMERCIAL SURACT, SL	B30796593	1.019,92
EXPLOTACION DE PELUQUERIA, SL	B30686661	2.037,54	HERNANDEZ BERMEJO MARIA DEL CARMEN	48445519K	1.905,39
FENOLL GONZALVEZ MARIA ISABEL	27481157K	6.416,93	HERNANDEZ BERMEJO MARIA DEL CARMEN	48445519K	1.952,31
FERNANDEZ ENCISO AGUSTIN	22966346H	9.017,42	HERNANDEZ BERMEJO MARIA DEL CARMEN	48445519K	1.581,81
FINANZAS MAZARRON S.L.N.E	B73413056	4.002,73	HERNANDEZ BERMEJO MARIA DEL CARMEN	48445519K	1.928,98
FINSATER SL	B73394801	3.330,37	HERNANDEZ PEREZ MAURICIO	48633271R	6.232,60
FLORES JARQUEZ, MIGUEL	05126831Q	6.855,78	HOTIN IOANA CATALINA	X6683087T	7.825,81
FRANCOISE MARGUERITE MARCOZ	X7077734J	7.581,10	HURTADO LOPEZ JESUS GINES	22470670S	6.658,52
FRANSO 20 S.L.	B73566192	1.735,14	ICHIM TATIANA	X9202163R	7.269,45
FRANSO 20 S.L.	B73566192	1.778,06	IMBERNON CALDERON, SL	B73153371	446,27
FRANSO 20 S.L.	B73566192	1.515,74	IMBERNON CALDERON, SL	B73153371	966,67
FRANSO 20 S.L.	B73566192	1.534,72	IMPORTACIONES Y DESARROLLOS GUILLENMART	B73360448	57.825,98
FRANSO 20 S.L.	B73566192	1.756,61	IMYSTIL,S.L	B73304370	3.756,15
FRANSO 20 S.L.	B73566192	1.553,71	INMOSEGUR TORRE PACHECO, S.L.	B73179368	898,07
FRANSO 20 S.L.	B73566192	1.572,70	INMOSEGUR TORRE PACHECO, S.L.	B73179368	919,04
INMOSEGUR TORRE PACHECO, S.L.	B73179368	908,43	MARTINEZ VAZQUEZ JUAN	77500440P	2.760,69
INMOSEGUR TORRE PACHECO, S.L.	B73179368	887,60	MARYZA SERVICIOS , SLNE	B73482168	3.124,60
INVERSIONES AILEN SL EN CONSTITUCION	B73341786	6.720,69	MAS BERMEJO MARTA	27462027G	228,27
JIMENEZ AGUERA JOSE MARIA	22999259H	780,94	MESON SANCHEZ ESCUDERO, S.L.	B73467763	6.604,85
JIMENEZ AGUERA JOSE MARIA	22999259H	790,28	MESON SANCHEZ ESCUDERO, S.L.	B73467763	6.624,03
JIMENEZ AGUERA JOSE MARIA	22999259H	630,17	MOLINA TAIF CENTER SL	B73541104	6.872,71
JUAN MANUEL CANOVAS CANOVAS SL	B73315293	926,03	MONTE LOPEZ ISABEL	23275573X	6.050,97
JUDALSA SL	B73164204	527,45	MORCILLO LOPEZ MIGUEL ANGEL	27473647D	681,29
JUDALSA SL	B73164204	521,24	MORCILLO LOPEZ MIGUEL ANGEL	27473647D	1.651,36
JUELA LANDI JESUS GERMAN	X3933767P	6.503,01	MOREIRA ZAMBRANO HORACIO EUDALDO	X3466006K	8.878,22
LAX LOPEZ FRANCISCA	27484669Z	1.073,20	MORENO MARTINEZ YOLANDA	34830446M	6.564,63
LAX LOPEZ FRANCISCA	27484669Z	1.048,85	MORENO MARTINEZ YOLANDA	34830446M	3.968,76
LAX LOPEZ FRANCISCA	27484669Z	1.036,87	MULTISERVICIOS KEITEL SL.	B73439069	6.587,44
LAX LOPEZ FRANCISCA	27484669Z	1.060,97	NERELIMP MERLIN,S.L.	B73476111	6.707,65
LEON LUCAS CLEMENTA	74428389K	4.020,68	NERELIMP MERLIN,S.L.	B73476111	6.668,53
LEYVA CAMPOS EVA	48502114J	2.017,74	NEXCO CONSULTORES SL EN CONSTITUCION	B73296659	5.756,05
LEYVA CAMPOS EVA	48502114J	2.042,03	NICOLAS ORTEGA FUENSANTA	27480181B	7.627,12
LEYVA CAMPOS EVA	48502114J	1.117,83	ORTEGA LAVEDA CARIDAD	74335771R	7.550,41
LEYVA CAMPOS EVA	48502114J	1.993,19	PAGAN FERNANDEZ JUAN MIGUEL	22951917X	4.122,15
LIÑARES LAZCORRETA M ESTHER	76822379X	7.699,04	PALAO TELECOMUNICACIONES SL	B73424590	2.970,09
LOPEZ HIT A ANA	50467266E	3.039,41	PENINSULAR PT 69 SL	B73553752	6.421,64
LOPEZ MARTINEZ PEDRO	00686352D	911,77	PENINSULAR PT 69 SL	B73553752	6.421,64
LOPEZ MARTINEZ PEDRO	00686352D	915,56	PENINSULAR PT 69 SL	B73553752	5.779,48
LOPEZ NAVARRO MANUELA	23231670Z	3.285,00	PENINSULAR PT 69 SL	B73553752	8.562,19
LORCA RODRIGUEZ MARIA TERESA	28998649L	8.031,97	PEREZ GARRIDO JOSE MANUEL	10778334M	8.769,47
LOZANO MESEGUER VICTORIA	34832232C	7.514,35	PESCADOS SOCORRO SL	B30053433	2.961,18
LUMINOSOS TOVAR, SA	A30220271	3.953,60	PLANTON OLIVENCIA ROSA MARIA	77718568G	7.711,14
LUSTER WOMAN SL	B30809479	911,38	POLLOS LA VEGA MURCIANA SL	B30344469	890,23



Cuenta General 2013

Relación de Deudores

LUSTER WOMAN SL	B30809479	878,89	POLLOS LA VEGA MURCIANA SL	B30344469	921,65
LUSTER WOMAN SL	B30809479	900,51	POLLOS LA VEGA MURCIANA SL	B30344469	879,64
LUSTER WOMAN SL	B30809479	932,77	POLLOS LA VEGA MURCIANA SL	B30344469	900,72
LUSTER WOMAN SL	B30809479	922,13	POLLOS LA VEGA MURCIANA SL	B30344469	911,08
LUSTER WOMAN SL	B30809479	889,64	POLLOS LA VEGA MURCIANA SL	B30344469	325,89
LUSTER WOMAN SL	B30809479	943,66	PONCE PLASENCIA HIPOLITO	77507489L	6.888,15
LUSTER WOMAN SL	B30809479	868,13	PRIETO CHAMORRO JUAN ANTONIO	01820892M	1.587,73
MAGENTA MERCADO INMOBILIARIO, SL	B73219040	2.964,69	PRIETO CHAMORRO JUAN ANTONIO	01820892M	1.607,11
MAQUINAS AUTOMATICAS DE VENTA SEFERGUER,	B73266835	5.181,96	PRIETO CHAMORRO JUAN ANTONIO	01820892M	1.568,35
MARCEL CONSULTING SL	B73264822	4.116,23	PRIETO CHAMORRO JUAN ANTONIO	01820892M	699,02
MARIA*FERNANDEZ*PEREZ	52806131V	6.408,49	PROINMO ASINFA SL	B73478661	6.680,03
MARTIN VIVES MARIA CARMEN	27484212V	7.703,25	QUESOS LA ATALAYA, S.L.	B73057135	1.529,90
MARTINEZ GARCIA MARIA LUISA	23251757E	6.639,12	RAMOS GUARDIOLA JOAQUIN	29041066R	1.704,20
MARTINEZ LOPEZ MANUELA	29040374E	7.699,04	RESTAURANTE PIZZERIA DONATELLO, S.L.	B73517617	3.063,72
MARTINEZ MARTINEZ MARÍA	48501642R	1.447,16	ROBLES GONZALEZ RIICARDO	48474753E	6.771,29
MARTINEZ MARTINEZ MARÍA	48501642R	1.571,03	ROBLES MORAN DINA	34812726H	7.692,33
MARTINEZ MARTINEZ MARÍA	48501642R	1.552,02	ROJAS ROA, ANGELA	03143644G	3.337,89
ROMAN GARCIA, JOSE MANUEL	48393869Y	222,69	VIAJES VALLE, S.A.	A03081080	2.943,72
ROME GABINETE Y ZAPATERIA SL	B73187882	869,28	VIVEROS VIPESA,S.L. EN CONSTITUCION	B73260838	862,15
ROME GABINETE Y ZAPATERIA SL	B73187882	890,13	VIVEROS VIPESA,S.L. EN CONSTITUCION	B73260838	893,71
ROME GABINETE Y ZAPATERIA SL	B73187882	858,75	VIVEROS VIPESA,S.L. EN CONSTITUCION	B73260838	883,11
ROME GABINETE Y ZAPATERIA SL	B73187882	911,20	VIVEROS VIPESA,S.L. EN CONSTITUCION	B73260838	925,15
ROME GABINETE Y ZAPATERIA SL	B73187882	921,41	VIVEROS VIPESA,S.L. EN CONSTITUCION	B73260838	914,68
ROME GABINETE Y ZAPATERIA SL	B73187882	879,59	VIVEROS VIPESA,S.L. EN CONSTITUCION	B73260838	872,63
ROME GABINETE Y ZAPATERIA SL	B73187882	900,66	VIVEROS VIPESA,S.L. EN CONSTITUCION	B73260838	904,31
ROME GABINETE Y ZAPATERIA SL	B73187882	848,21	ZAMORA BERNAL EVA MARIA	34804481F	6.408,49
RUIZ CANOVAS, BLAS	52828570P	7.036,56	ZAMORA BERNAL EVA MARIA	34804481F	6.319,95
RUIZ LOPEZ CARMEN	48510402K	7.933,47	ZAMORA FENOLL ANTONIO RAFAEL	34798139J	2.963,92
SAEZ CANOVAS JOSE LUIS	23286714L	6.781,47	ZULUAGA CASTRILLÓN GLADYS	X3091919Y	1.895,37
SAEZ SAEZ TEOTIMO ABRAHAM	48559360N	6.324,66	ZULUAGA CASTRILLÓN GLADYS	X3091919Y	1.872,20
SANCHEZ ABENZA JESUS	48447753R	6.646,03	ZULUAGA CASTRILLÓN GLADYS	X3091919Y	1.849,03
SANCHEZ TORO FUENSANTA	48402075R	1.343,80	ZULUAGA CASTRILLÓN GLADYS	X3091919Y	1.918,28
SANCHEZ TORO FUENSANTA	48402075R	1.394,13	vetta hospitality s.l	B73566234	3.928,93
SANCHEZ TORO FUENSANTA	48402075R	1.360,45			
SANCHEZ TORO FUENSANTA	48402075R	1.377,29			
SEGURA BELTRAN MARIA GLORIA	22480415P	5.751,39			
SERVICIOS INMOBILIARIOS EL PULI SL	B73428260	3.018,12			
SIKEM ASESORIA INMOBILIARIA SL	B73014383	6.698,06			
SOLER BERNAL ANTONIA INES	74309219Z	9.504,25			
SONORAMA DOBLAJE Y SONORIZACION SL	B73489569	29.651,98			
SONUIN TRANSPORTES Y LOGISTICA, SL	F73523763	9.100,05			
SORIANO MARIN JOSE	22458188E	6.587,67			
SPEED ROAD FORTUNA SL	B73414245	2.960,20			
TELEFONIA DEL SURESTE SL	B30456008	925,87			



Cuenta General 2013



Relación de Deudores

TOPOGRAFIA DISEÑO Y PROYECTOS SL	B73280471	762,89		
TOPOGRAFIA DISEÑO Y PROYECTOS SL	B73280471	781,60		
TOPOGRAFIA DISEÑO Y PROYECTOS SL	B73280471	772,19		
TOPOGRAFIA DISEÑO Y PROYECTOS SL	B73280471	753,59		
TORNERO RAMOS CARLOS	77512045K	990,97		
TORNERO RAMOS CARLOS	77512045K	1.028,14		
TORNERO RAMOS CARLOS	77512045K	1.015,72		
TORNERO RAMOS CARLOS	77512045K	1.003,28		
TORNRL NICOLAS FRANCISCO	48507181C	6.312,93		
TORRALBA SAURA JULIO	27435023W	5.948,40		
TRANSFAMUR SL	B73225948	9.086,90		
TTIVONI CREACIONES EN JOYERIA SL	B73505638	4.808,95		
UNA NOCHE MAS 07 S.L.	B30806459	6.650,50		
VALERO MULERO MARIA ANTONIA	23218842C	7.319,78		
VAN PASSEL, ROELAND BENJAMIN	X3308422X	7.155,67		
VAN PASSEL, ROELAND BENJAMIN	X3308422X	7.423,58		
VAN PASSEL, ROELAND BENJAMIN	X3308422X	7.423,58		
VIAJES VALLE, S.A.	A03081080	2.950,57		
TOTAL POR SUBCONCEPTO				1.163.919,05

REGION DE MURCIA
PRESUPUESTO 2013

PENDIENTE DE COBRO DEL EJERCICIO: 2011
CAPÍTULO 3
ARTÍCULO 38
CONCEPTO 382
SUBCONCEPTO 38268

RELACIÓN DE LOS DEUDORES A ESTE ORGANISMO A 31 DE DICIEMBRE DE 2013
POR CUENTA DEL PRESUPUESTO Y CONCEPTO EXPRESADO

APELLIDOS Y NOMBRE	DNI/CIF	IMPORTE	APELLIDOS Y NOMBRE	DNI/CIF	IMPORTE
AYUNTAMIENTO DE CEUTI	P3001800F	14.424,92			
TOTAL POR SUBCONCEPTO					14.424,92



Cuenta General 2013

Relación de Deudores

REGION DE MURCIA
PRESUPUESTO 2013

PENDIENTE DE COBRO DEL EJERCICIO: 2011
CAPÍTULO 3
ARTÍCULO 39
CONCEPTO 391
SUBCONCEPTO 39101

RELACIÓN DE LOS DEUDORES A ESTE ORGANISMO A 31 DE DICIEMBRE DE 2013
POR CUENTA DEL PRESUPUESTO Y CONCEPTO EXPRESADO

APELLIDOS Y NOMBRE	DNI/CIF	IMPORTE	APELLIDOS Y NOMBRE	DNI/CIF	IMPORTE
ASOC DE TRABAJADORES AUTONOMOS DE MURCIA	G73341877	1.010,98			
AYUNTAMIENTO DE MURCIA	P3003000A	674,80			
AYUNTAMIENTO DE MURCIA	P3003000A	156,20			
AYUNTAMIENTO DE MURCIA	P3003000A	310,03			
AYUNTAMIENTO DE MURCIA	P3003000A	422,63			
FERNANDEZ FERNANDEZ, MARIA DOLORES	48663628K	355,75			
TOTAL POR SUBCONCEPTO					2.930,39



Cuenta General 2013



Relación de Deudores

REGION DE MURCIA
PRESUPUESTO 2013

PENDIENTE DE COBRO DEL EJERCICIO: 2011
CAPÍTULO 4
ARTÍCULO 42
CONCEPTO 420
SUBCONCEPTO 42000

RELACIÓN DE LOS DEUDORES A ESTE ORGANISMO A 31 DE DICIEMBRE DE 2013
POR CUENTA DEL PRESUPUESTO Y CONCEPTO EXPRESADO

APELLIDOS Y NOMBRE	DNI/CIF	IMPORTE	APELLIDOS Y NOMBRE	DNI/CIF	IMPORTE
COMUNIDAD AUTÓNOMA DE LA REGIÓN DE	S3011001I	12.559.320,00			
TOTAL POR SUBCONCEPTO					12.559.320,00



Cuenta General 2013



Relación de Deudores

REGION DE MURCIA
PRESUPUESTO 2013

PENDIENTE DE COBRO DEL EJERCICIO: 2011
CAPÍTULO 4
ARTÍCULO 42
CONCEPTO 420
SUBCONCEPTO 42002

RELACIÓN DE LOS DEUDORES A ESTE ORGANISMO A 31 DE DICIEMBRE DE 2013
POR CUENTA DEL PRESUPUESTO Y CONCEPTO EXPRESADO

APellidos y Nombre	DNI/CIF	Importe	Apellidos y Nombre	DNI/CIF	Importe
COMUNIDAD AUTÓNOMA DE LA REGIÓN DE	S3011001I	7.553.674,00			
COMUNIDAD AUTÓNOMA DE LA REGIÓN DE	S3011001I	97.006,00			
TOTAL POR SUBCONCEPTO					7.650.680,00



Cuenta General 2013

Relación de Deudores

REGION DE MURCIA
PRESUPUESTO 2013

PENDIENTE DE COBRO DEL EJERCICIO: 2011
CAPÍTULO 6
ARTÍCULO 68
CONCEPTO 680
SUBCONCEPTO 68000

RELACIÓN DE LOS DEUDORES A ESTE ORGANISMO A 31 DE DICIEMBRE DE 2013
POR CUENTA DEL PRESUPUESTO Y CONCEPTO EXPRESADO

APELLIDOS Y NOMBRE	DNI/CIF	IMPORTE	APELLIDOS Y NOMBRE	DNI/CIF	IMPORTE
AYUNTAMIENTO DE TOTANA	P3003900B	7.133,93			
TOTAL POR SUBCONCEPTO					7.133,93



Cuenta General 2013

Relación de Deudores

REGION DE MURCIA
PRESUPUESTO 2013

PENDIENTE DE COBRO DEL EJERCICIO: 2011
CAPÍTULO 7
ARTÍCULO 72
CONCEPTO 720
SUBCONCEPTO 72000

RELACIÓN DE LOS DEUDORES A ESTE ORGANISMO A 31 DE DICIEMBRE DE 2013
POR CUENTA DEL PRESUPUESTO Y CONCEPTO EXPRESADO

APELLIDOS Y NOMBRE	DNI/CIF	IMPORTE	APELLIDOS Y NOMBRE	DNI/CIF	IMPORTE
COMUNIDAD AUTÓNOMA DE LA REGIÓN DE	S3011001I	400.000,00			
TOTAL POR SUBCONCEPTO					400.000,00
TOTAL EJERCICIO PRESUPUESTARIO 2011					22.674.548,84



Cuenta General 2013



Relación de Deudores

REGION DE MURCIA
PRESUPUESTO 2013

PENDIENTE DE COBRO DEL EJERCICIO: 2012
CAPÍTULO 3
ARTÍCULO 38
CONCEPTO 380
SUBCONCEPTO 38000

RELACIÓN DE LOS DEUDORES A ESTE ORGANISMO A 31 DE DICIEMBRE DE 2013
POR CUENTA DEL PRESUPUESTO Y CONCEPTO EXPRESADO

APELLIDOS Y NOMBRE	DNI/CIF	IMPORTE	APELLIDOS Y NOMBRE	DNI/CIF	IMPORTE
ALCAZAMAR, S.L.L.	B73353609	7.851,67	MONTIEL MORENO CRISTINA	48419592S	6.899,18
ARCAS CUENCA, JOSEFA DEL CARMEN	23273491K	4.282,51	MURILLO NAVARRO MARIA PILAR	48463738R	6.858,08
AYUNTAMIENTO DE ARCHENA	P3000900E	9.129,99	MURILLO NAVARRO MARIA PILAR	48463738R	4.114,85
AYUNTAMIENTO DE ARCHENA	P3000900E	5.922,48	MURILLO NAVARRO MARIA PILAR	48463738R	6.858,08
AYUNTAMIENTO DE ARCHENA	P3000900E	2.852,51	MURILLO NAVARRO MARIA PILAR	48463738R	4.114,85
AYUNTAMIENTO DE ARCHENA	P3000900E	1.730,83	PLANA SANCHEZ SONIA	48486913S	349,72
AYUNTAMIENTO DE CAMPOS DEL RIO	P3001400E	3.566,51	PLANA SANCHEZ SONIA	48486913S	337,73
AYUNTAMIENTO DE MULA	P3002900C	3.924,02	PLANA SANCHEZ SONIA	48486913S	341,67
AYUNTAMIENTO DE MULA	P3002900C	1.022,89	PLANA SANCHEZ SONIA	48486913S	345,70
AYUNTAMIENTO DE PLIEGO	P3003200G	6.698,31	RESIDENCIAL CASA DE CAMPO DE PERIN, SL	B30780282	6.872,05
AYUNTAMIENTO DE PLIEGO	P3003200G	139,03	RESIDENCIAL CASA DE CAMPO DE PERIN, SL	B30780282	6.778,36
AYUNTAMIENTO DE TOTANA	P3003900B	30.245,97	SEGURA MORENO JOSE	27443811G	7.015,23
BAZAR MALU, S.L.	B73234478	6.932,88	TACOMUR SL	B30373369	867,17
BUENO MENDEZ FRANCISCO	22980415B	7.785,61	TACOMUR SL	B30373369	887,76
BUSINESS LEVANTE, SL	B73418279	7.077,53	TACOMUR SL	B30373369	835,87
CANO SANCHEZ PEDRO FRANCISCO	29064578F	5.340,59	TACOMUR SL	B30373369	898,23
CONF COMARCAL ORG EMPRES CARTAGENA	G30612527	646,37	TACOMUR SL	B30373369	846,23
CONF COMARCAL ORG EMPRES CARTAGENA	G30612527	365,37	TACOMUR SL	B30373369	908,74
CONF COMARCAL ORG EMPRES CARTAGENA	G30612527	661,40	TACOMUR SL	B30373369	877,41
CONF COMARCAL ORG EMPRES CARTAGENA	G30612527	653,78	TACOMUR SL	B30373369	856,70
CONF COMARCAL ORG EMPRES CARTAGENA	G30612527	638,72	TAPIZADOS MUKALI SL	B73273914	6.526,03
CONF COMARCAL ORG EMPRES CARTAGENA	G30612527	365,37	VIRTUALMUR CIEZA, SL	B73417792	6.853,48
DIAZ LOPEZ ALFREDO	33828010R	6.814,52	VIRTUALMUR CIEZA, SL	B73417792	6.893,75
EXCMO AYUNTAMIENTO DE LA UNION	P3004100H	297,39	VIRTUALMUR LOG;STICA, SL	B73356271	6.761,10
FRANCISCO BASTIDA LOPEZ	34823531J	6.929,59	VIRTUALMUR LOG;STICA, SL	B73356271	6.735,62
GARCIA GONZALEZ MARIA JOSEFA	23234518X	919,79	VMATIC DISTRIBUCIONES INFORMATICAS, S.L.	B73464877	6.853,48
GIL JARA DAMIAN	74340044L	7.834,99			
LOPEZ HITA JOSE	48393075V	939,12			
LOPEZ HITA JOSE	48393075V	928,58			
MANIPULACION DE IMAGENES SL	B73560534	6.975,95			



Cuenta General 2013



Relación de Deudores

MANZANERA MARTINEZ JOSE	34834066Z	938,34		
MANZANERA MARTINEZ JOSE	34834066Z	884,58		
MANZANERA MARTINEZ JOSE	34834066Z	949,22		
MANZANERA MARTINEZ JOSE	34834066Z	927,80		
MANZANERA MARTINEZ JOSE	34834066Z	895,12		
MANZANERA MARTINEZ JOSE	34834066Z	873,68		
MANZANERA MARTINEZ JOSE	34834066Z	906,01		
MANZANERA MARTINEZ JOSE	34834066Z	916,91		
MARMOLES MARPEYAN, S.L.	B73514119	907,31		
MARMOLES MARPEYAN, S.L.	B73514119	928,44		
MARMOLES MARPEYAN, S.L.	B73514119	875,39		
MARMOLES MARPEYAN, S.L.	B73514119	917,75		
MARMOLES MARPEYAN, S.L.	B73514119	886,07		
MARMOLES MARPEYAN, S.L.	B73514119	896,74		
MOLINA VIVO FRANCISCO	52802781W	6.878,63		
TOTAL POR SUBCONCEPTO				257.543,33

REGION DE MURCIA
PRESUPUESTO 2013

PENDIENTE DE COBRO DEL EJERCICIO: 2012
CAPÍTULO 3
ARTÍCULO 38
CONCEPTO 381
SUBCONCEPTO 38103

RELACIÓN DE LOS DEUDORES A ESTE ORGANISMO A 31 DE DICIEMBRE DE 2013
POR CUENTA DEL PRESUPUESTO Y CONCEPTO EXPRESADO

APellidos y Nombre	DNI/CIF	Importe	Apellidos y Nombre	DNI/CIF	Importe
HELMUT ROEGELE, SA	A08540031	154,84			
TOTAL POR SUBCONCEPTO					154,84



Cuenta General 2013

Relación de Deudores

REGION DE MURCIA
PRESUPUESTO 2013

PENDIENTE DE COBRO DEL EJERCICIO: 2012
CAPÍTULO 3
ARTÍCULO 38
CONCEPTO 382
SUBCONCEPTO 38203

RELACIÓN DE LOS DEUDORES A ESTE ORGANISMO A 31 DE DICIEMBRE DE 2013
POR CUENTA DEL PRESUPUESTO Y CONCEPTO EXPRESADO

APELLIDOS Y NOMBRE	DNI/CIF	IMPORTE	APELLIDOS Y NOMBRE	DNI/CIF	IMPORTE
ASOC.REGIONAL DE EMPRESAS AGRICOLAS Y GA	G30072854	67.811,13			
CSI-CSIF	G79514378	12.541,05			
MARTINEZ AMO MARIA DOLORES	27213017S	798,61			
MARTINEZ AMO MARIA DOLORES	27213017S	14.716,31			
TOTAL POR SUBCONCEPTO					95.867,10



Cuenta General 2013

Relación de Deudores

REGION DE MURCIA
PRESUPUESTO 2013

PENDIENTE DE COBRO DEL EJERCICIO: 2012
CAPÍTULO 3
ARTÍCULO 38
CONCEPTO 382
SUBCONCEPTO 38206

RELACIÓN DE LOS DEUDORES A ESTE ORGANISMO A 31 DE DICIEMBRE DE 2013
POR CUENTA DEL PRESUPUESTO Y CONCEPTO EXPRESADO

APELLIDOS Y NOMBRE	DNI/CIF	IMPORTE	APELLIDOS Y NOMBRE	DNI/CIF	IMPORTE
EXCMO AYUNTAMIENTO DE LA UNION	P3004100H	12.480,82			
TOTAL POR SUBCONCEPTO					12.480,82



Cuenta General 2013

Relación de Deudores

REGION DE MURCIA
PRESUPUESTO 2013

PENDIENTE DE COBRO DEL EJERCICIO: 2012
CAPÍTULO 3
ARTÍCULO 38
CONCEPTO 382
SUBCONCEPTO 38250

RELACIÓN DE LOS DEUDORES A ESTE ORGANISMO A 31 DE DICIEMBRE DE 2013
POR CUENTA DEL PRESUPUESTO Y CONCEPTO EXPRESADO

APellidos y Nombre	DNI/CIF	Importe	Apellidos y Nombre	DNI/CIF	Importe
AYUNTAMIENTO DE BENIEL	P3001000C	6.760,07			
AYUNTAMIENTO DE FORTUNA	P3002000B	10.929,80			
AYUNTAMIENTO DE MULA	P3002900C	9.971,40			
AYUNTAMIENTO DE MULA	P3002900C	1.014,98			
AYUNTAMIENTO DE MURCIA	P3003000A	3.963,55			
AYUNTAMIENTO DE MURCIA	P3003000A	15.930,60			
AYUNTAMIENTO DE MURCIA	P3003000A	9.228,94			
AYUNTAMIENTO DE PLIEGO	P3003200G	14.615,18			
AYUNTAMIENTO DE SAN PEDRO DEL PINATAR	P3003600H	17.522,14			
AYUNTAMIENTO DE TOTANA	P3003900B	14.396,59			
AYUNTAMIENTO JUMILLA	P3002200H	106,56			
AYUNTAMIENTO MORATALLA	P3002800E	25.517,07			
EXCMO AYUNTAMIENTO DE LA UNION	P3004100H	878,36			
TOTAL POR SUBCONCEPTO					130.835,24



Cuenta General 2013

Relación de Deudores

REGION DE MURCIA
PRESUPUESTO 2013

PENDIENTE DE COBRO DEL EJERCICIO: 2012
CAPÍTULO 3
ARTÍCULO 38
CONCEPTO 382
SUBCONCEPTO 38252

RELACIÓN DE LOS DEUDORES A ESTE ORGANISMO A 31 DE DICIEMBRE DE 2013
POR CUENTA DEL PRESUPUESTO Y CONCEPTO EXPRESADO

APELLIDOS Y NOMBRE	DNI/CIF	IMPORTE	APELLIDOS Y NOMBRE	DNI/CIF	IMPORTE
ABELLAN EXPOSITO, ENCARNACION	46697895Y	9.997,40	FARMACACERES SANCHEZ	B73467508	369,14
ALCARAZ GARCIA MARIA DEL CARMEN	23032772C	7.844,79	FARMACACERES SANCHEZ	B73467508	377,72
ALCARAZ JIMENEZ JOSE	27462235M	6.646,85	FARMACACERES SANCHEZ	B73467508	382,05
ANDRES CARRION CARLOS MARIA	27460523H	6.921,37	FERNANDEZ IZQUIERDO PEDRO JOSE	48515217Y	6.682,19
ANDUGAR GARCIA AURELIO	48446003E	6.820,27	FERRE BELCHI MARIA DEL CARMEN	23195539Q	9.631,23
ANDUGAR SEGURA TERES	48421079F	7.604,11	FERRER GARCIA ENCARNACION	46692501V	8.318,95
ARMARIO MARTINEZ ANA M	31327113D	7.847,67	FONTAN ALBA BEATRIZ	48418543R	7.476,58
BALDERAS VEDIA NELFY	X9466686R	7.838,08	FRANCO MENDEZ YANNET	48830241E	7.612,74
BARISTAS, AGRUPAMAQUINAS SL	B73580284	6.089,59	GARCIA AL CUADRADO CB	E30850358	6.742,37
BARNES GONZALEZ JUANA	22932642D	8.356,10	GARCIA BELTRAN JERONIMA	29004322B	7.997,26
BLUMENSTEIN UWE	X2633302D	6.705,21	GARCIA JUAN JUAN	23248807Q	1.077,30
BUENO FAJARDO ANDRES FELIPE	X5422675B	6.583,86	GARCIA JUAN JUAN	23248807Q	1.130,28
CABALLERO SANCHEZ MARIA	27487881Y	7.512,05	GARCIA JUAN JUAN	23248807Q	1.116,93
CALABUIG FERRE INMACULADA	19822582D	6.042,38	GARCIA JUAN JUAN	23248807Q	1.156,52
CAMPILLO CASTILLO ISRAEL	48491569W	5.282,68	GARCIA JUAN JUAN	23248807Q	874,80
CAMPOS ZAMORA GINES	23155877Y	817,27	GARCIA JUAN JUAN	23248807Q	1.090,51
CAMPOS ZAMORA GINES	23155877Y	798,00	GARCIA JUAN JUAN	23248807Q	1.143,49
CAMPOS ZAMORA GINES	23155877Y	826,80	GARCIA JUAN JUAN	23248807Q	1.103,57
CAMPOS ZAMORA GINES	23155877Y	836,22	GARCIA MARTINEZ MARIA	34810578D	7.708,63
CAMPOS ZAMORA GINES	23155877Y	807,64	GARCIA SANCHEZ ALEJANDRO	23030005J	9.166,47
CAMPOS ZAMORA GINES	23155877Y	433,38	GARCIA CUENCA, ADRIAN	23060735S	6.523,56
CAMPOS ZAMORA GINES	23155877Y	788,58	GIMENEZ ALMARCHA CONCEPCION	74156189A	7.915,75
CANO TOLEDO ANA BELEN	77755706C	967,28	GOMEZ LOPEZ LINA MARIA	X5112277K	975,68
CANO TOLEDO ANA BELEN	77755706C	990,58	GOMEZ LOPEZ LINA MARIA	X5112277K	986,90
CANO TOLEDO ANA BELEN	77755706C	955,44	GOMEZ LOPEZ LINA MARIA	X5112277K	964,35
CANO TOLEDO ANA BELEN	77755706C	979,12	GOMEZ TORRANO MARIA NOELIA	77718104T	1.000,60
CANO TOLEDO ANA BELEN	77755706C	1.026,08	GOMEZ TORRANO MARIA NOELIA	77718104T	1.011,97
CANO TOLEDO ANA BELEN	77755706C	1.014,26	GOODWIN TIMOTHY EDWARD	X6281940L	6.971,34
CANO TOLEDO ANA BELEN	77755706C	1.002,42	GUADIX FERNANDEZ DARIO RODRIGO	74382565J	6.645,21



Cuenta General 2013



Relación de Deudores

CANTERO SANCHEZ ROSARIO	77515339A	1.026,47	GUIRAO GIMENEZ MARIA JESUS	77514146Y	7.387,40
CANTERO SANCHEZ ROSARIO	77515339A	989,92	GUTIERREZ MORENO REBECA ELIZA	X4442295Y	7.631,92
CANTERO SANCHEZ ROSARIO	77515339A	1.014,46	HALLAM ANGELA JANET	X6953075Z	8.559,88
CANTERO SANCHEZ ROSARIO	77515339A	1.063,12	HERRERO MARTINEZ, MARIA ISABEL	09785343Q	7.808,36
CANTERO SANCHEZ ROSARIO	77515339A	1.002,19	HON SPORTS CB	E7366023S	499,63
CANTERO SANCHEZ ROSARIO	77515339A	1.050,88	HON SPORTS CB	E7366023S	493,88
CANTERO SANCHEZ ROSARIO	77515339A	1.038,60	IBAÑEZ NICOLAS JOSE MANUEL	48512786J	496,06
CANTERO SANCHEZ ROSARIO	77515339A	977,78	IBAÑEZ NICOLAS JOSE MANUEL	48512786J	456,67
CEREZO ZAMBUDIO JOSE LUIS	34789330J	6.702,74	IBAÑEZ NICOLAS JOSE MANUEL	48512786J	490,53
CHICLANA QUINTO M CARMEN	23052075A	7.823,70	INTERIORISMOS URBANOS SL	B73222440	6.397,81
CLARES MARTINEZ ANA BELEN	48549809Y	7.310,68	JARA SILVA KATI MIRELIA	X4157700J	7.571,51
COTO AZPIAZU LIA	16069449Q	65,49	JIMENEZ BRUNO JOAQUIN	22973751V	6.430,68
COTO AZPIAZU LIA	16069449Q	64,78	JOSE DIAZ MENDEZ	38865661P	882,41
DOMINGUEZ OLMEDO MIRIAM ESTER	X6274832H	7.546,58	JOSE DIAZ MENDEZ	38865661P	872,45
EGEA CORCHUELO, ROCIO FUENSANTA	27478546D	1.056,06	JUAN DOMINGO MARTINEZ SORIANO	48497696B	842,80
FARMACACERES SANCHEZ	B73467508	373,50	JUAN DOMINGO MARTINEZ SORIANO	48497696B	833,04
JUAN DOMINGO MARTINEZ SORIANO	48497696B	852,78	MUÑOZ YESTE JAVIER	48613216W	6.494,79
JUAN DOMINGO MARTINEZ SORIANO	48497696B	803,21	NAVARRETE RAZA DIANA VERONICA	X6666527T	7.731,64
JUAN DOMINGO MARTINEZ SORIANO	48497696B	823,17	NAVARRO NAVARRO ISABEL	27446374Z	7.890,82
JUAN DOMINGO MARTINEZ SORIANO	48497696B	862,76	NAVARRO RUIZ FRANCISCO	74332952B	4.326,03
JUAN DOMINGO MARTINEZ SORIANO	48497696B	813,19	NSUE TOBILERI, SUSANA FELICITAS	X1530008W	7.708,63
JUAN DOMINGO MARTINEZ SORIANO	48497696B	872,58	OLIVA GOMEZ MARIA JOSEFA	77569627B	7.484,25
LA CARTUJA DE CARTAGENA, SL	B30794952	1.084,58	ORTIZ MENDEZ, BEATRIZ	22973429V	7.549,45
LA CARTUJA DE CARTAGENA, SL	B30794952	1.071,80	PALADINES RAMIREZ, LAUDITA JESUS	X3058668J	8.327,89
LA CARTUJA DE CARTAGENA, SL	B30794952	1.110,15	PALAZON MARTINEZ LUISA MARIA	34793376B	7.879,32
LA CARTUJA DE CARTAGENA, SL	B30794952	1.097,37	PASAT CRINA MARINELA	X9116033Y	7.439,18
LIBREROS VALVERDE VALENTINA	X5831034M	7.908,08	PATTI, ALBERTO GIUSEPPE	X0629301K	6.858,08
LIZARBE BALDION LUZ DAMIANA	X8352721H	7.711,51	PELEGRINA DE ALCARAZ CARINA LORENA	X5669205G	7.514,93
LOPEZ CANO ANA MARIA	22435346L	7.899,45	PEREZ ABENZA ANA ESPERANZA	77719101P	7.354,58
LOPEZ TABERNER NARCISO	37675068X	6.569,59	PORCEL LLOPIS LORENA	74241619B	7.510,14
LOPEZ ZARAGOZA MARIA DEL CARMEN	23031978P	7.900,41	POZO PARRA MARIA DOLORES	23044091T	1.028,01
MANTENITRANS S.L	B30842892	8.514,96	POZO PARRA MARIA DOLORES	23044091T	1.016,20
MARIA*FERNANDEZ*PEREZ	52806131V	7.940,68	POZO PARRA MARIA DOLORES	23044091T	1.004,35
MARIN ORTEGA ENCARNACION	38494856D	7.490,96	POZO PARRA MARIA DOLORES	23044091T	992,51
MARTIN ALVAREZ FRANCISCO MIGUEL	48495706E	6.697,81	POZO PARRA MARIA DOLORES	23044091T	981,05
MARTINEZ GARCIA ALICIA	48454406F	8.034,08	POZO PARRA MARIA DOLORES	23044091T	969,21
MARTINEZ GARCIA ROBERTO CARLOS	23011686W	6.433,13	POZO PARRA MARIA DOLORES	23044091T	945,52
MARTINEZ HERNANDEZ ALBERTO	48433336M	6.744,66	POZO PARRA MARIA DOLORES	23044091T	957,37
MARTINEZ MARTINEZ LORENZO	23288856E	216,40	PROMOVALCI 2005 S.L	B7342522S	4.087,36
MARTINEZ MARTINEZ LORENZO	23288856E	302,07	PROVENCIO MARTINEZ LUIS	77706001H	6.396,16
MARTINEZ MARTINEZ LORENZO	23288856E	320,61	QUINTERO SOLIS JESSICA JOANA	X5257769S	7.505,34
MARTINEZ MARTINEZ LORENZO	23288856E	305,20	RICO BRAVO RUTH	48395755Y	8.218,00
MARTINEZ MARTINEZ LORENZO	23288856E	216,40	ROPERO GUIRADO, JESUS MARIA	48416889A	6.328,77
MARTINEZ MARTINEZ LORENZO	23288856E	308,22	RUBIO GARCIA LUIS	23213795X	890,37



Cuenta General 2013

Relación de Deudores

MARTINEZ MARTINEZ LORENZO	23288856E	216,40	RUBIO GARCIA LUIS	23213795X	880,36
MARTINEZ MARTINEZ LORENZO	23288856E	311,34	RUIZ JIMENEZ MARIA FUENSANTA	48515922K	928,77
MARTINEZ MARTINEZ LORENZO	23288856E	216,40	RUIZ JIMENEZ MARIA FUENSANTA	48515922K	962,50
MARTINEZ MARTINEZ LORENZO	23288856E	314,46	RUIZ JIMENEZ MARIA FUENSANTA	48515922K	984,79
MARTINEZ MARTINEZ LORENZO	23288856E	317,59	RUIZ JIMENEZ MARIA FUENSANTA	48515922K	917,57
MARTINEZ MARTINEZ LORENZO	23288856E	323,67	RUIZ JIMENEZ MARIA FUENSANTA	48515922K	973,71
MAYOV ZOHRA	X9593545S	7.317,40	RUIZ JIMENEZ MARIA FUENSANTA	48515922K	996,14
MEDINA MARTINEZ, MIGUEL	77723261M	6.447,12	RUIZ JIMENEZ MARIA FUENSANTA	48515922K	939,85
MENDEZ RUIZ MATEO	77722237Q	911,91	RUIZ JIMENEZ MARIA FUENSANTA	48515922K	951,18
MENDEZ RUIZ MATEO	77722237Q	901,65	RUIZ MOÑINO, JUAN JOSE	34798077C	6.645,21
MOLLO VASQUEZ HUMBERTO	X6932596M	6.329,92	SALKOV SASHO RUMENOV	X4128245K	6.327,95
MONDEJAR BERNAL RAFAEL	29064076B	6.672,36	SANCHEZ MARTIN FERNANDA GABRIELA	X5287510V	4.321,56
MORALES GABARRON ANA BELEN	23270788D	827,82	SANCHEZ SANCHEZ LOURDES	48492130B	7.517,81
MORALES GABARRON ANA BELEN	23270788D	818,41	SANCHEZ SANCHEZ M CARMEN	34786850V	7.510,14
MOUNA KHUNA	X6489879S	7.429,59	SANCHEZ VIDAL JOSE	27448529F	787,89
MULTISERVICIOS LOPEZ SL	B73509374	522,96	SANCHEZ VIDAL JOSE	27448529F	848,53
MULTISERVICIOS LOPEZ SL	B73509374	528,85	SANCHEZ VIDAL JOSE	27448529F	828,57
SANCHEZ VIDAL JOSE	27448529F	838,71			
SANCHEZ VIDAL JOSE	27448529F	868,82			
SANCHEZ VIDAL JOSE	27448529F	878,93			
SANCHEZ VIDAL JOSE	27448529F	818,42			
SANCHEZ VIDAL JOSE	27448529F	858,67			
SANDS LINDA MARGARET	X5693614X	9.717,53			
SEGURA HILARIO ANTONIO	23236529C	6.900,00			
SEGURA MORENO JOSE	27443811G	7.233,21			
STOYANOVA, GALINA PETROVA	X6412998T	7.727,81			
VALAREZO PEREIRA GEORGI	X4262734Y	6.452,05			
VIMAR ROLDAN SL	B73363764	789,15			
VIMAR ROLDAN SL	B73363764	798,84			
VIMAR ROLDAN SL	B73363764	779,47			
ZAMORA FERNANDEZ LUIS	48401710G	6.338,63			
ZUCO JARAMILLO MARIA EUGENIA	18060612T	8.540,58			
ZUZA GISBERT JOSE MIGUEL	22482877D	840,56			
ZUZA GISBERT JOSE MIGUEL	22482877D	851,11			
ZUZA GISBERT JOSE MIGUEL	22482877D	882,42			
ZUZA GISBERT JOSE MIGUEL	22482877D	861,55			
ZUZA GISBERT JOSE MIGUEL	22482877D	892,97			
ZUZA GISBERT JOSE MIGUEL	22482877D	903,40			
ZUZA GISBERT JOSE MIGUEL	22482877D	871,87			
ZUZA GISBERT JOSE MIGUEL	22482877D	913,75			
TOTAL POR SUBCONCEPTO					725.836,14



Cuenta General 2013

Relación de Deudores

REGION DE MURCIA
PRESUPUESTO 2013

PENDIENTE DE COBRO DEL EJERCICIO: 2012
CAPÍTULO 3
ARTÍCULO 38
CONCEPTO 382
SUBCONCEPTO 38253

RELACIÓN DE LOS DEUDORES A ESTE ORGANISMO A 31 DE DICIEMBRE DE 2013
POR CUENTA DEL PRESUPUESTO Y CONCEPTO EXPRESADO

APellidos y Nombre	DNI/CIF	Importe	Apellidos y Nombre	DNI/CIF	Importe
ANTAI BAÑOS, SOCIEDAD LIMITADA	B73601072	4.236,15	MORENO PALACIOS LUZMILA	X5108459K	522,77
ANTONIO RODENAS MESEGUER SA	A30053557	4.023,14	MORENO PALACIOS LUZMILA	X5108459K	535,39
AUTOCARES PATERNA, SL	B30688188	1.687,47	MORENO PALACIOS LUZMILA	X5108459K	541,64
AUTOMATISMOS V.M. SL	B30295778	4.862,82	MORENO PALACIOS LUZMILA	X5108459K	504,04
CANALONES AQUAMUR SL	B73636797	553,60	MORENO PALACIOS LUZMILA	X5108459K	529,08
CANALONES AQUAMUR SL	B73636797	541,12	OSCAR POZZATI GARCIA SL	B73327652	4.506,43
CANALONES AQUAMUR SL	B73636797	547,41	PROPIEDAD Y NEGOCIOS SL	B73485328	4.862,82
CENIMPORT SL	B73308082	4.249,53	SANCHEZ HERNANDEZ JOSE LUIS	22994095Y	4.318,57
CI-CARS, SERV.INT.AUTOMOVIL, S. COOP.	B73384000	583,60	SOLER ABARCA PEDRO MIGUEL	77563397Z	403,85
CI-CARS, SERV.INT.AUTOMOVIL, S. COOP.	B73384000	590,41	SOLER ABARCA PEDRO MIGUEL	77563397Z	390,81
CI-CARS, SERV.INT.AUTOMOVIL, S. COOP.	B73384000	576,79	SOLER ABARCA PEDRO MIGUEL	77563397Z	395,20
CI-CARS, SERV.INT.AUTOMOVIL, S. COOP.	B73384000	570,14	SOLER ABARCA PEDRO MIGUEL	77563397Z	377,77
CORVETURIST, SL	B73456279	546,07	SOLER ABARCA PEDRO MIGUEL	77563397Z	382,17
CORVETURIST, SL	B73456279	539,76	SOLER ABARCA PEDRO MIGUEL	77563397Z	399,60
CORVETURIST, SL	B73456279	521,05	SOLER ABARCA PEDRO MIGUEL	77563397Z	408,27
CORVETURIST, SL	B73456279	533,46	SOLER ABARCA PEDRO MIGUEL	77563397Z	386,42
CORVETURIST, SL	B73456279	527,36	TEROL GAMBIN JESUS	52807691J	561,21
COSTAMAR IMPORT SL	B73266181	4.710,02	TEROL GAMBIN JESUS	52807691J	567,75
EDIFICACIONES LA UNION GARBANZAL, S.L	B30756233	2.868,57	TEROL GAMBIN JESUS	52807691J	574,23
ESTINDEL MURCIA, S.L.	B41886508	4.177,81	TRANSPORTES PERIFERICOS MURCIANOS, S.A.	A28223428	626,42
FRANCISCO JAVIER*GARCIA*MADRID	77503454D	2.321,19	TRANSPORTES PERIFERICOS MURCIANOS, S.A.	A28223428	619,14
FUNDACION ASPRODES	G73104275	684,52	TRANSPORTES PERIFERICOS MURCIANOS, S.A.	A28223428	597,65
GALINDO GOMEZ FCO. IGNACIO	77711180E	6.972,33	VEINTRUCKS TRADE, SL	B73289761	4.255,95
GINES GONZALEZ NOELIA	23277089P	4.650,40			
GONZALEZ MENDEZ BENITO	22888281S	4.384,40			
GRUPOS Y COMPRESORES SL	B30130819	577,56			
GRUPOS Y COMPRESORES SL	B30130819	571,08			
GRUPOS Y COMPRESORES SL	B30130819	564,52			
JHR GABINETE DEL LIBRO DEL EDF,SL EN CON	B73204554	1.839,52			



Cuenta General 2013



Relación de Deudores

LEROY MERLIN ESPAÑA, S L. SOCIEDAD UNIPE	B84818442	4.043,16		
LIMPIEZAS PISUERGA GRUPO NORTE SA	A47022850	4.087,90		
LIMPIEZAS PISUERGA GRUPO NORTE SA	A47022850	2.956,34		
LIMPIMER SUR SL	B73330748	4.466,82		
LUMINOSOS MAR MENOR, S.L.L.	B73163677	336,09		
LUMINOSOS MAR MENOR, S.L.L.	B73163677	286,32		
LUMINOSOS MAR MENOR, S.L.L.	B73163677	324,42		
LUMINOSOS MAR MENOR, S.L.L.	B73163677	339,87		
LUMINOSOS MAR MENOR, S.L.L.	B73163677	320,61		
LUMINOSOS MAR MENOR, S.L.L.	B73163677	332,23		
LUMINOSOS MAR MENOR, S.L.L.	B73163677	328,32		
LUMINOSOS MAR MENOR, S.L.L.	B73163677	316,75		
MARCELO IBA#EZ SL	B30165955	652,11		
MARCELO IBA#EZ SL	B30165955	659,52		
MORCILLO GARCIA ANTONIO	48418249Y	4.180,49		
MORENO PALACIOS LUZMILA	X5108459K	547,82		
TOTAL POR SUBCONCEPTO				111.457,75

REGION DE MURCIA
PRESUPUESTO 2013

PENDIENTE DE COBRO DEL EJERCICIO: 2012
CAPÍTULO 3
ARTÍCULO 38
CONCEPTO 382
SUBCONCEPTO 38254

RELACIÓN DE LOS DEUDORES A ESTE ORGANISMO A 31 DE DICIEMBRE DE 2013
POR CUENTA DEL PRESUPUESTO Y CONCEPTO EXPRESADO

APELLIDOS Y NOMBRE	DNI/CIF	IMPORTE	APELLIDOS Y NOMBRE	DNI/CIF	IMPORTE
ASOC COOP Y AUT FOM Y DES SOCIO (AFODES)	G83537811	77.664,99			
ASOC DE PELUQUEROS ARTESANOS DE LA REGIO	G73223554	552,04			
ASOC DE TRABAJADORES AUTONOMOS DE MURCIA	G73341877	22.951,24			
ASOC MURCIANA DE INDUSTRIAS QUIMICAS	G73056517	1.462,24			
ASOC REGIONAL DE EMPRESARIOS DE LA MADER	G30034425	4.125,06			
ASOC.FOMENTO DE LA FORMACION EMPL Y COMP	G82415969	89.199,82			
ASOC.REGIONAL DE EMPRESAS AGRICOLAS Y GA	G30072854	89.205,91			
ASOC.REGIONAL DE EMPRESAS AGRICOLAS Y GA	G30072854	36.051,06			
CONFED INTERSECT AUTONOMOS ESTAD ESPAÑOL	G83365130	14.064,23			
UNION DE COOP DE ENSE#ANZA DE LA REGION	G30106785	1.877,91			
UNION DE COOP DE ENSE#ANZA DE LA REGION	G30106785	1.899,81			



Cuenta General 2013



Relación de Deudores

UPTA-MURCIA	G73154601	7.056,48		
TOTAL POR SUBCONCEPTO				346.110,79

REGION DE MURCIA
PRESUPUESTO 2013

PENDIENTE DE COBRO DEL EJERCICIO: 2012
CAPÍTULO 3
ARTÍCULO 38
CONCEPTO 382
SUBCONCEPTO 38255

RELACIÓN DE LOS DEUDORES A ESTE ORGANISMO A 31 DE DICIEMBRE DE 2013
POR CUENTA DEL PRESUPUESTO Y CONCEPTO EXPRESADO

APELLIDOS Y NOMBRE	DNI/CIF	IMPORTE	APELLIDOS Y NOMBRE	DNI/CIF	IMPORTE
AYUNTAMIENTO DE ABANILLA	P3000100B	335,54			
AYUNTAMIENTO DE ALHAMA DE MURCIA	P3000800G	2.911,48			
AYUNTAMIENTO DE BENIEL	P3001000C	1.363,75			
AYUNTAMIENTO DE LORCA	P3002400D	10.090,05			
AYUNTAMIENTO DE MULA	P3002900C	287,85			
AYUNTAMIENTO DE MULA	P3002900C	1.383,49			
AYUNTAMIENTO DE MULA	P3002900C	2.736,13			
AYUNTAMIENTO DE MULA	P3002900C	936,22			
AYUNTAMIENTO DE MULA	P3002900C	699,87			
AYUNTAMIENTO DE MULA	P3002900C	5.990,95			
AYUNTAMIENTO DE MULA	P3002900C	2.943,50			
AYUNTAMIENTO DE MULA	P3002900C	4.225,92			
AYUNTAMIENTO DE OJOS	P3003100I	6.153,75			
AYUNTAMIENTO DE PLIEGO	P3003200G	604,56			
AYUNTAMIENTO DE PLIEGO	P3003200G	524,29			
AYUNTAMIENTO DE PLIEGO	P3003200G	1.662,81			
AYUNTAMIENTO DE PLIEGO	P3003200G	2.082,98			
AYUNTAMIENTO DE PUERTO LUMBRERAS	P3000330E	502,87			
AYUNTAMIENTO DE PUERTO LUMBRERAS	P3000330E	44,90			
AYUNTAMIENTO DE PUERTO LUMBRERAS	P3000330E	1.769,04			
AYUNTAMIENTO DE SAN PEDRO DEL PINATAR	P3003600H	8.438,67			
AYUNTAMIENTO DE YECLA	P3004300D	487,74			
AYUNTAMIENTO DE YECLA	P3004300D	488,14			



Cuenta General 2013



Relación de Deudores

AYUNTAMIENTO DE YECLA	P3004300D	784,88		
AYUNTAMIENTO MORATALLA	P3002800E	1.329,37		
AYUNTAMIENTO MORATALLA	P3002800E	12.217,77		
TOTAL POR SUBCONCEPTO				70.996,52

REGION DE MURCIA
PRESUPUESTO 2013

PENDIENTE DE COBRO DEL EJERCICIO: 2012
CAPÍTULO 3
ARTÍCULO 38
CONCEPTO 382
SUBCONCEPTO 38256

RELACIÓN DE LOS DEUDORES A ESTE ORGANISMO A 31 DE DICIEMBRE DE 2013
POR CUENTA DEL PRESUPUESTO Y CONCEPTO EXPRESADO

APELLIDOS Y NOMBRE	DNI/CIF	IMPORTE	APELLIDOS Y NOMBRE	DNI/CIF	IMPORTE
AYUNTAMIENTO DE ABANILLA	P3000100B	6.557,50	AYUNTAMIENTO MORATALLA	P3002800E	7.285,72
AYUNTAMIENTO DE ABANILLA	P3000100B	10.272,44	AYUNTAMIENTO MORATALLA	P3002800E	7.251,62
AYUNTAMIENTO DE AGUILAS	P3000300H	10.452,19	COMUNIDAD AUTONOMA REGION DE MURCIA	S3011001I	354,52
AYUNTAMIENTO DE AGUILAS	P3000300H	10.404,96	EXCMO AYUNTAMIENTO DE LA UNION	P3004100H	5.102,20
AYUNTAMIENTO DE AGUILAS	P3000300H	1.677,13	EXCMO AYUNTAMIENTO DE LA UNION	P3004100H	9.387,31
AYUNTAMIENTO DE ALHAMA DE MURCIA	P3000800G	11.099,16	EXCMO AYUNTAMIENTO DE LA UNION	P3004100H	16.181,94
AYUNTAMIENTO DE ALHAMA DE MURCIA	P3000800G	187,24	EXCMO AYUNTAMIENTO DE LA UNION	P3004100H	4.854,05
AYUNTAMIENTO DE ALHAMA DE MURCIA	P3000800G	72,70	EXCMO AYUNTAMIENTO DE LA UNION	P3004100H	10.978,99
AYUNTAMIENTO DE ARCHENA	P3000900E	3.977,31	MANCOM.DE SERVIC.TURIST.DE SIERRA ESPUÑA	G73144958	8.719,01
AYUNTAMIENTO DE ARCHENA	P3000900E	5.508,03			
AYUNTAMIENTO DE CALASPARRA	P3001300G	1.206,80			
AYUNTAMIENTO DE CALASPARRA	P3001300G	1.222,13			
AYUNTAMIENTO DE CAMPOS DEL RIO	P3001400E	4.520,04			
AYUNTAMIENTO DE CEUTI	P3001800F	49.700,74			
AYUNTAMIENTO DE CEUTI	P3001800F	39.052,91			
AYUNTAMIENTO DE CIEZA	P3001900D	7.257,08			
AYUNTAMIENTO DE CIEZA	P3001900D	4.869,80			
AYUNTAMIENTO DE CIEZA	P3001900D	2.280,76			
AYUNTAMIENTO DE MULA	P3002900C	3.400,43			
AYUNTAMIENTO DE MULA	P3002900C	4.242,01			



Cuenta General 2013

Relación de Deudores

AYUNTAMIENTO DE MULA	P3002900C	13.987,18		
AYUNTAMIENTO DE MULA	P3002900C	1.672,12		
AYUNTAMIENTO DE MURCIA	P3003000A	33.683,66		
AYUNTAMIENTO DE MURCIA	P3003000A	13.624,81		
AYUNTAMIENTO DE MURCIA	P3003000A	39.416,52		
AYUNTAMIENTO DE MURCIA	P3003000A	53.475,26		
AYUNTAMIENTO DE PLIEGO	P3003200G	7.079,14		
AYUNTAMIENTO DE PLIEGO	P3003200G	2.356,74		
AYUNTAMIENTO DE PLIEGO	P3003200G	1.684,45		
AYUNTAMIENTO DE PLIEGO	P3003200G	3.622,63		
AYUNTAMIENTO DE PLIEGO	P3003200G	1.616,75		
AYUNTAMIENTO DE PLIEGO	P3003200G	2.253,16		
AYUNTAMIENTO DE PLIEGO	P3003200G	1.771,02		
AYUNTAMIENTO DE RICOTE	P3003400C	2.041,58		
AYUNTAMIENTO DE RICOTE	P3003400C	1.569,06		
AYUNTAMIENTO DE RICOTE	P3003400C	1.165,25		
AYUNTAMIENTO DE TOTANA	P3003900B	623,11		
AYUNTAMIENTO DE TOTANA	P3003900B	14.681,54		
AYUNTAMIENTO DE VILLANUEVA DEL RIO SEGUR	P3004200F	15.153,65		
AYUNTAMIENTO DE VILLANUEVA DEL RIO SEGUR	P3004200F	25.573,47		
AYUNTAMIENTO DE YECLA	P3004300D	16.822,55		
AYUNTAMIENTO DE YECLA	P3004300D	1.466,89		
AYUNTAMIENTO JUMILLA	P3002200H	386,75		
AYUNTAMIENTO JUMILLA	P3002200H	9.059,85		
AYUNTAMIENTO MORATALLA	P3002800E	34.052,42		
TOTAL POR SUBCONCEPTO				546.916,28

REGION DE MURCIA
PRESUPUESTO 2013

PENDIENTE DE COBRO DEL EJERCICIO: 2012
CAPÍTULO 3
ARTÍCULO 38
CONCEPTO 382
SUBCONCEPTO 38257

RELACIÓN DE LOS DEUDORES A ESTE ORGANISMO A 31 DE DICIEMBRE DE 2013
POR CUENTA DEL PRESUPUESTO Y CONCEPTO EXPRESADO

APELLIDOS Y NOMBRE	DNI/CIF	IMPORTE	APELLIDOS Y NOMBRE	DNI/CIF	IMPORTE
ASOC DE JOVENES EMPRESARIOS DE CARTAGENA	G30739270	1.047,62			
ASOC DE JOVENES EMPRESARIOS DE CARTAGENA	G30739270	1.035,56			



Cuenta General 2013



Relación de Deudores

ASOC DE JOVENES EMPRESARIOS DE CARTAGENA	G30739270	1.023,75		
ASOC DE JOVENES EMPRESARIOS DE CARTAGENA	G30739270	1.011,81		
AYUNTAMIENTO DE CEUTI	P3001800F	4.432,97		
AYUNTAMIENTO DE PLIEGO	P3003200G	54,97		
AYUNTAMIENTO DE SAN PEDRO DEL PINATAR	P3003600H	5.578,15		
AYUNTAMIENTO JUMILLA	P3002200H	3.693,30		
AYUNTAMIENTO MORATALLA	P3002800E	7.687,65		
TOTAL POR SUBCONCEPTO				25.565,78

REGION DE MURCIA
PRESUPUESTO 2013

PENDIENTE DE COBRO DEL EJERCICIO: 2012
CAPÍTULO 3
ARTÍCULO 38
CONCEPTO 382
SUBCONCEPTO 38258

RELACIÓN DE LOS DEUDORES A ESTE ORGANISMO A 31 DE DICIEMBRE DE 2013
POR CUENTA DEL PRESUPUESTO Y CONCEPTO EXPRESADO

APELLIDOS Y NOMBRE	DNI/CIF	IMPORTE	APELLIDOS Y NOMBRE	DNI/CIF	IMPORTE
ASOC RASCASA	G30666820	263,19			
ASOC RASCASA	G30666820	269,27			
ASOC RASCASA	G30666820	266,17			
ASOC RASCASA	G30666820	260,10			
ASOC TUTELAR DEL MINUSVALIDO	G30604540	1.702,97			
CONF COMARCAL ORG EMPRES CARTAGENA	G30612527	755,89			
TOTAL POR SUBCONCEPTO					3.517,59



Cuenta General 2013



Relación de Deudores

REGION DE MURCIA
PRESUPUESTO 2013

PENDIENTE DE COBRO DEL EJERCICIO: 2012
CAPÍTULO 3
ARTÍCULO 38
CONCEPTO 382
SUBCONCEPTO 38264

RELACIÓN DE LOS DEUDORES A ESTE ORGANISMO A 31 DE DICIEMBRE DE 2013
POR CUENTA DEL PRESUPUESTO Y CONCEPTO EXPRESADO

APELLIDOS Y NOMBRE	DNI/CIF	IMPORTE	APELLIDOS Y NOMBRE	DNI/CIF	IMPORTE
7 DIAS JUMILLA SL	B73533044	421,57	AUTOCRISTALES LUNA NUEVA SL	B73105678	6.583,73
7 DIAS JUMILLA SL	B73533044	426,41	AYUNTAMIENTO DE ARCHENA	P3000900E	21.099,53
7 DIAS JUMILLA SL	B73533044	421,57	AYUNTAMIENTO DE FORTUNA	P3002000B	7.875,91
7 DIAS JUMILLA SL	B73533044	426,41	AYUNTAMIENTO DE MURCIA	P3003000A	672,33
ABELLAN CORTES EMILIO JOSE	48470006J	1.576,25	AYUNTAMIENTO DE MURCIA	P3003000A	2.799,07
ABELLAN MEDINA MARIA ROSARIO	27464572L	6.675,62	AYUNTAMIENTO DE MURCIA	P3003000A	548,26
ABSOLUTAMENTE SEGUROS SL	B73508780	7.705,92	AZORVA PATRIMONIO E INVERSION SL	B73280687	951,78
ADFINSUR ADMINISTRACION DE FINCAS SL	B73532236	3.067,17	AZORVA PATRIMONIO E INVERSION SL	B73280687	918,36
AIRES DE OLIVEIRA, KARLA PATRICIA	X4574398C	7.903,29	AZORVA PATRIMONIO E INVERSION SL	B73280687	929,34
AL BIS CONSULTORIA CB	E73651267	6.191,51	AZORVA PATRIMONIO E INVERSION SL	B73280687	962,88
ALC RECLAMISTAS, S.L.	B02405470	953,20	AZORVA PATRIMONIO E INVERSION SL	B73280687	973,84
ALC RECLAMISTAS, S.L.	B02405470	942,48	AZORVA PATRIMONIO E INVERSION SL	B73280687	940,56
ALCARAZ ROMERO JOSE ANTONIO	22422535L	6.782,47	BIOPRODIN SL	B73456311	1.173,39
ALUVIMA ALUMINIOS SL	B30831671	7.079,34	BIOPRODIN SL	B73456311	871,66
AMBULANCIAS NICOLAS SL	B73085375	9.608,33	BIOPRODIN SL	B73456311	1.168,52
ARROYO ESCRIBANO JOSEFA	27452560J	4.055,67	BIOPRODIN SL	B73456311	1.178,10
ASESORIA SANCHEZ CANOVAS SL	B30565659	961,05	BIOPRODIN SL	B73456311	1.182,97
ASESORIA SANCHEZ CANOVAS SL	B30565659	949,83	BIOPRODIN SL	B73456311	1.187,82
ASESORIA SANCHEZ CANOVAS SL	B30565659	972,25	BOCATERIA BAGUET`OS, S.L.	B73486409	7.032,33
ASOC DE DISCAPACITADOS FISICOS DE TOTANA	G30065775	19.947,00	BOCATERIA BAGUET`OS, S.L.	B73486409	6.983,01
ASOC DE JOVENES EMPRESARIOS DE CARTAGENA	G30739270	314,32	BODY DIAMOND SL	B73431819	6.522,74
ASOC DE JOVENES EMPRESARIOS DE CARTAGENA	G30739270	776,84	BP IBERIA TRADING GROUP AGUILAS SL	B73608119	6.881,10
ASOC DE JOVENES EMPRESARIOS DE CARTAGENA	G30739270	307,22	BRAO GARRO SILVIA ESMERALDA	77515646B	425,59
ASOC DE JOVENES EMPRESARIOS DE CARTAGENA	G30739270	768,06	BRAO GARRO SILVIA ESMERALDA	77515646B	430,45
ASOC DE JOVENES EMPRESARIOS DE CARTAGENA	G30739270	311,63	BRAO GARRO SILVIA ESMERALDA	77515646B	435,42
ASOC DE JOVENES EMPRESARIOS DE CARTAGENA	G30739270	308,11	BRICOFEMUL SL	B73608754	6.710,14
ASOC DE JOVENES EMPRESARIOS DE CARTAGENA	G30739270	785,82	BUSINESS LEVANTE, SL	B73418279	6.983,05
ASOC DE JOVENES EMPRESARIOS DE CARTAGENA	G30739270	310,73	CALIDA CARGO, S.L.	B97337703	6.962,30
ASOC DE JOVENES EMPRESARIOS DE CARTAGENA	G30739270	315,21	CALIDA CARGO, S.L.	B97337703	6.985,32
ASOC DE JOVENES EMPRESARIOS DE CARTAGENA	G30739270	759,19	CALIDAD DEPORTIVA SL	B30476543	8.766,24



Cuenta General 2013

Relación de Deudores

ASOC DE JOVENES EMPRESARIOS DE CARTAGENA	G30739270	303,68	CALIDAD DEPORTIVA SL	B30476543	5.374,90
ASOC DE JOVENES EMPRESARIOS DE CARTAGENA	G30739270	304,55	CAMPAYO MOLINA VANESA	77714564W	6.849,68
ASOC DE PADRES DEL CENTRO OCUPACIONAL DE	V30078927	6.316,79	CANOVAS MARTINEZ MANUEL	23223424W	952,74
ASOC MURCIANA DE INDUSTRIAS QUIMICAS	G73056517	1.730,52	CANTABELLA MIRAS MIGUEL ANGEL	34825736X	566,41
ASOC MURCIANA DE INDUSTRIAS QUIMICAS	G73056517	53,25	CANTABELLA MIRAS MIGUEL ANGEL	34825736X	579,71
ASOC NACIONAL PARA PROBLEMAS DE CRECIMIE	G30091284	1.974,56	CANTABELLA MIRAS MIGUEL ANGEL	34825736X	586,44
ASOC NACIONAL PARA PROBLEMAS DE CRECIMIE	G30091284	2.021,52	CANTABELLA MIRAS MIGUEL ANGEL	34825736X	573,17
ASOC NACIONAL PARA PROBLEMAS DE CRECIMIE	G30091284	1.950,95	CARCELES IZQUIERDO, ANGEL DAVID	21513860M	2.878,46
ASOC NACIONAL PARA PROBLEMAS DE CRECIMIE	G30091284	2.044,61	CARNICERIAS AQUI SL	B30397129	6.685,48
ASOC NACIONAL PARA PROBLEMAS DE CRECIMIE	G30091284	2.068,21	CARPENA LOPEZ MARIA PILAR	29069485S	409,77
ASOC NACIONAL PARA PROBLEMAS DE CRECIMIE	G30091284	1.998,17	CARPENA LOPEZ MARIA PILAR	29069485S	405,04
ASOC NACIONAL PARA PROBLEMAS DE CRECIMIE	G30091284	1.927,86	CARPENA LOPEZ MARIA PILAR	29069485S	414,60
ASOC PARA LA PROMOCION SOCIO CULTURAL AS	G30432231	23.196,37	CARPENA LOPEZ MARIA PILAR	29069485S	419,41
ASOC TUTELAR DEL MINUSVALIDO	G30604540	8.548,70	CARPINTERIA SANTOMERA SL	B73404212	6.995,01
ASOC TUTELAR DEL MINUSVALIDO	G30604540	5.719,95	CARRASCO CARRASCO FRANCISCO	27469850F	9.035,62
CARRASCO Y CARCELES ESTUDIO TECNICO SLP	B73424855	3.073,51	DOLERA RAMOS JOSE FCO.	48660344A	6.923,01
CASTRILLON CANO MARDENIA DEL SOCORRO	X2831218X	8.001,10	DUE DECOR-DISEÑO SL	B73398711	856,59
CENTRO DE ESTETICA MAR MENOR, S.L.	B73465411	406,90	DUE DECOR-DISEÑO SL	B73398711	967,77
CENTRO INFANTIL SAN JOSE SL EN CONSTITUC	B73430878	3.323,77	E.S.M. CALIDAD Y MEDIOAMBIENTE DEL MEDIT	B73344384	3.045,09
CHEZ DEMI, SLL	B73557233	941,19	EFFORT CONSULTING SL	B73476681	9.529,30
CHEZ DEMI, SLL	B73557233	908,51	EFFORT CONSULTING SL	B73476681	1.371,47
CHEZ DEMI, SLL	B73557233	886,49	EFFORT CONSULTING SL	B73476681	35.810,51
CHEZ DEMI, SLL	B73557233	952,21	EFFORT CONSULTING SL	B73476681	11.417,30
CHEZ DEMI, SLL	B73557233	919,29	EFFORT CONSULTING SL	B73476681	1.360,49
CHEZ DEMI, SLL	B73557233	874,68	ESTRADA GAVIRIA, CARMEN ROSA	X4298456D	7.811,23
CHEZ DEMI, SLL	B73557233	897,50	EXCAVACIONES LOPEZ RAMIREZ SL	B30536528	3.065,05
CHEZ DEMI, SLL	B73557233	930,18	FEDERACION DE ASOCIACIONES DE MINUSVALID	G30052518	20.827,05
CIEZANA DEL FRIO SL	B30228050	989,04	FERNANDEZ ESPIN ROSARIO	74333383M	410,82
CIEZANA DEL FRIO SL	B30228050	999,76	FERNANDEZ ESPIN ROSARIO	74333383M	415,65
CLINICA XANEMA S.L	B73504375	7.043,84	FERNANDEZ ESPIN ROSARIO	74333383M	425,16
CLINICA XANEMA S.L	B73504375	4.296,72	FERNANDEZ ESPIN ROSARIO	74333383M	430,00
CLUB HIPICO DOÑA CAYETANA SL	B73344798	6.661,64	FERNANDEZ ESPIN ROSARIO	74333383M	434,80
COMIMED SURESTE, S.L.	B73618803	6.691,00	FERNANDEZ ESPIN ROSARIO	74333383M	420,33
COSTA SANCHEZ, MIGUEL ANGEL	34817902L	8.843,84	FERNANDEZ FERRER EGEEA, DOLORES	29062859J	1.067,23
D CAPRICHOS SALINAS SL	B73420648	571,22	FERNANDEZ FERRER EGEEA, DOLORES	29062859J	1.092,61
D CAPRICHOS SALINAS SL	B73420648	928,43	FERNANDEZ FERRER EGEEA, DOLORES	29062859J	1.105,33
D CAPRICHOS SALINAS SL	B73420648	917,65	FERNANDEZ FERRER EGEEA, DOLORES	29062859J	1.054,75
D CAPRICHOS SALINAS SL	B73420648	906,87	FERNANDEZ FERRER EGEEA, DOLORES	29062859J	1.042,00
D CAPRICHOS SALINAS SL	B73420648	874,89	FERNANDEZ FERRER EGEEA, DOLORES	29062859J	1.079,85
D CAPRICHOS SALINAS SL	B73420648	885,67	FERNANDEZ MARTINEZ DOMINGO	74428955N	898,87
D CAPRICHOS SALINAS SL	B73420648	896,33	FERNANDEZ MARTINEZ DOMINGO	74428955N	952,74
D CAPRICHOS SALINAS SL	B73420648	939,09	FERNANDEZ MARTINEZ DOMINGO	74428955N	888,09
DANVES SL	B30107239	6.317,26	FERNANDEZ MARTINEZ DOMINGO	74428955N	877,20
DE HARO ASESORES 1988, S.L.	B73628323	6.620,55	FERNANDEZ MARTINEZ DOMINGO	74428955N	909,53



Cuenta General 2013



Relación de Deudores

DEL CERRO SANTOS, ALBERTO	48425776N	4.532,94	FERNANDEZ MARTINEZ DOMINGO	74428955N	931,32
DELICATESSEN VIRGEN DEL MAR	B30834287	6.627,95	FERNANDEZ MARTINEZ DOMINGO	74428955N	942,10
DELICATESSEN VIRGEN DEL MAR	B30834287	6.620,55	FERNANDEZ MARTINEZ DOMINGO	74428955N	920,43
DESARROLLOS SALJEMA, S.L.	B73477846	6.158,84	FLORES MONTESINOS ISIDRO ANGEL	23013308Z	576,41
DESARROLLOS SALJEMA, S.L.	B73477846	6.221,85	FOINPEDEMUR SL	B73560518	944,39
DESARROLLOS SALJEMA, S.L.	B73477846	6.221,85	FONDISANT CB	E73342560	3.410,58
DESARROLLOS SALJEMA, S.L.	B73477846	7.041,35	FOTOINNOVA CB	E73643330	368,92
DESARROLLOS SALJEMA, S.L.	B73477846	6.158,84	FOTOINNOVA CB	E73643330	373,29
DESARROLLOS SALJEMA, S.L.	B73477846	6.221,85	FOTOINNOVA CB	E73643330	377,51
DESNIVEL SHOPPING CENTER SL	B73285405	6.301,64	FOTOINNOVA CB	E73643330	381,87
DIAMANCRUZ SL	B73545832	8.187,40	FRANSO 20 S.L.	B73566192	6.320,96
DIAZ BELANDO, GREGORIO	48390888S	2.713,69	FRANSO 20 S.L.	B73566192	7.140,66
DIAZ GUARDIOLA JOSE	29047629D	869,92	FRANSO 20 S.L.	B73566192	7.069,32
DIAZ GUARDIOLA JOSE	29047629D	859,70	FURN SOFTWARE, SLU	B73017428	7.226,96
DIAZ GUARDIOLA JOSE	29047629D	879,80	FURN SOFTWARE, SLU	B73017428	7.032,14
DIAZ GUARDIOLA JOSE	29047629D	889,98	FURN SOFTWARE, SLU	B73017428	7.083,12
FURN SOFTWARE, SLU	B73017428	7.083,12	HERNANDEZ LOGISTICA SL EN CONSTITUCION	B30784441	830,17
FURNOVE, S.L	B84663897	542,67	HERNANDEZ MORENO NOEMI	23280501Q	7.787,26
GARCIA DE AVILA SANDRA BEATRIZ	X5335920N	1.112,35	HIERROS SANTOMERA SL	B73113425	6.000,66
GARCIA DE AVILA SANDRA BEATRIZ	X5335920N	1.061,91	HORTELANO PLANES MARIA ANGELES	34801710L	4.800,00
GARCIA DE AVILA SANDRA BEATRIZ	X5335920N	1.024,16	ILUSTRE COL OF DE PERIODISTAS DE LA REG	Q3000375J	6.154,17
GARCIA DE AVILA SANDRA BEATRIZ	X5335920N	1.099,94	INFORMATICA NOGALTE S.L.L.	B73131955	848,44
GARCIA DE AVILA SANDRA BEATRIZ	X5335920N	1.036,89	INFORMATICA NOGALTE S.L.L.	B73131955	837,94
GARCIA DE AVILA SANDRA BEATRIZ	X5335920N	1.087,35	INFORMATICA NOGALTE S.L.L.	B73131955	911,06
GARCIA DE AVILA SANDRA BEATRIZ	X5335920N	1.074,63	INFORMATICA NOGALTE S.L.L.	B73131955	858,94
GARCIA DE AVILA SANDRA BEATRIZ	X5335920N	1.049,47	INFORMATICA NOGALTE S.L.L.	B73131955	900,58
GARCIA HERNANDEZ VICENTE	77519288L	403,23	INFORMATICA NOGALTE S.L.L.	B73131955	879,58
GARCIA HERNANDEZ VICENTE	77519288L	422,66	INFORMATICA NOGALTE S.L.L.	B73131955	890,08
GARCIA HERNANDEZ VICENTE	77519288L	398,34	INFORMATICA NOGALTE S.L.L.	B73131955	869,43
GARCIA HERNANDEZ VICENTE	77519288L	417,74	INGETYMSA, S.L	B30759583	882,17
GARCIA HERNANDEZ VICENTE	77519288L	408,12	INGETYMSA, S.L	B30759583	892,61
GARCIA HERNANDEZ VICENTE	77519288L	412,91	INGETYMSA, S.L	B30759583	861,62
GARCIA MOLINA ALFONSO ADELINO	74341842T	214,28	INGETYMSA, S.L	B30759583	903,05
GARCIA NAVARRETE MARIA DOLORES	77562524S	579,09	INGETYMSA, S.L	B30759583	840,73
GARCIA NAVARRETE MARIA DOLORES	77562524S	539,34	INGETYMSA, S.L	B30759583	871,84
GARCIA NAVARRETE MARIA DOLORES	77562524S	552,66	INIESTA OLMOS ANGEL	27480755X	927,68
GARCIA NAVARRETE MARIA DOLORES	77562524S	572,41	INIESTA OLMOS ANGEL	27480755X	917,04
GARCIA NAVARRETE MARIA DOLORES	77562524S	546,00	INIESTA OLMOS ANGEL	27480755X	896,17
GARCIA NAVARRETE MARIA DOLORES	77562524S	559,10	INIESTA OLMOS ANGEL	27480755X	906,78
GARCIA NAVARRETE MARIA DOLORES	77562524S	565,76	JA TOMAS ASESORES SL	B30490676	943,78
GESCOEM ASESORES, SL.	B73222606	5.181,97	JA TOMAS ASESORES SL	B30490676	954,52
GIL VALERA ANA MARIA	74333254Z	480,31	JAEN GARCIA ELVIRA	27455789E	966,94
GOLF AND SPORT BUSINESS, S.L	B30807168	6.658,36	JAEN GARCIA ELVIRA	27455789E	1.012,17
GREMIOS DE CARNICEROS DE YECLA, S.L.	B30484976	4.164,51	JAEN GARCIA ELVIRA	27455789E	1.023,17



Cuenta General 2013



Relación de Deudores

GRUPO SOLAMI, S.L	B73555559	7.230,25	JAEN GARCIA ELVIRA	27455789E	1.000,77
GRUPO SPANO DEL LEVANTE SL	B73078131	417,08	JAEN GARCIA ELVIRA	27455789E	989,37
GRUPO SPANO DEL LEVANTE SL	B73078131	421,81	JAEN GARCIA ELVIRA	27455789E	977,97
GUERRERO GARCIA JESUS	22446406Q	8.900,82	JAEN GARCIA ELVIRA	27455789E	955,54
GUERRERO GARCIA, MONICA	34815419C	1.015,23	JIMENEZ Y BASTIDA GESTION INMOBI. SL	B73427817	3.107,15
GUERRERO GARCIA, MONICA	34815419C	1.039,42	JOSE LUIS MARTINEZ FERNANDEZ Y OTRO CB	E73008252	405,02
GUERRERO GARCIA, MONICA	34815419C	1.051,41	JOSE LUIS MARTINEZ FERNANDEZ Y OTRO CB	E73008252	409,76
GUERRERO GARCIA, MONICA	34815419C	1.027,33	JUAREZ LOPEZ CONCEPCION	77506118M	425,06
HEJRI HOSSEIN	X4085140H	911,37	JUAREZ LOPEZ CONCEPCION	77506118M	420,25
HERNANDEZ GONZALEZ JESUS	48427122R	6.925,32	JUGUETES Y DEPORTES SANCHEZ SLL	B73281073	412,73
HERNANDEZ LOGISTICA SL EN CONSTITUCION	B30784441	859,67	JULIAN GILBERTE SL	B73079584	851,59
HERNANDEZ LOGISTICA SL EN CONSTITUCION	B30784441	849,91	JULIAN GILBERTE SL	B73079584	841,43
HERNANDEZ LOGISTICA SL EN CONSTITUCION	B30784441	840,04	JULIAN GILBERTE SL	B73079584	831,60
HERNANDEZ LOGISTICA SL EN CONSTITUCION	B30784441	820,52	JULIAN GILBERTE SL	B73079584	881,74
HERNANDEZ LOGISTICA SL EN CONSTITUCION	B30784441	810,76	JULIAN GILBERTE SL	B73079584	871,91
HERNANDEZ LOGISTICA SL EN CONSTITUCION	B30784441	791,02	JULIAN GILBERTE SL	B73079584	891,89
HERNANDEZ LOGISTICA SL EN CONSTITUCION	B30784441	800,89	JULIAN GILBERTE SL	B73079584	861,75
KEY RESOURCE COMPUTER SL (EN CONSTITUCIO	B73521833	7.792,53	MARCO GARCIA INMACULADA	29075532J	648,42
KORPS, SL	B98156615	6.468,49	MARCO GARCIA INMACULADA	29075532J	702,37
LAURA MARTINEZ LOPEZ	E73472698	6.738,08	MARCO GARCIA INMACULADA	29075532J	694,61
LAURA PEREZ MARTINEZ	48492349T	405,35	MARCO GARCIA INMACULADA	29075532J	656,02
LAURA PEREZ MARTINEZ	48492349T	409,92	MARCO GARCIA INMACULADA	29075532J	679,24
LAVANDERIA GRISAN,S.L	B30760797	420,40	MARCO GARCIA INMACULADA	29075532J	640,74
LAVANDERIA GRISAN,S.L	B30760797	420,40	MARIN FERNANDEZ FELIX	23215509E	6.705,21
LAVANDERIA GRISAN,S.L	B30760797	415,60	MARIN GUARDIOLA ENCARNACION	77570799X	7.746,03
LAVANDERIA GRISAN,S.L	B30760797	415,60	MARTINEZ AGUDO FRANCISCO ANTONIO	34828303R	9.470,25
LAVANDERIA GRISAN,S.L	B30760797	386,76	MARTINEZ BANET ALICIA	22439765E	562,36
LEMON ICE M.A. GALLEGO, S.L.	B73635583	497,00	MARTINEZ GARCIA ANTONIO	27453741K	6.798,08
LEMON ICE M.A. GALLEGO, S.L.	B73635583	502,68	MARTINEZ LLOPIS ERIC	48694057K	6.899,18
LG DENTAL 2005 S.L.	B30791065	561,35	MARTINEZ MARTINEZ JOSE ANTONIO	34831432W	6.358,36
LG DENTAL 2005 S.L.	B30791065	567,89	MARTINEZ TORRES EUSEBIO	22997073V	1.091,47
LILIANA SOSA PAIVA	Y0674132Q	7.777,67	MARTINEZ, MARCO & BEUTHNER, S.L	B73125577	4.178,09
LIMPIEZAS DE MURCIA SIGLO XXI	B73588410	921,13	MCNALLY, SANDRA PAULINE	X4681385B	3.524,79
LIMPIEZAS DE MURCIA SIGLO XXI	B73588410	910,84	MEBALUZ SL	B30228118	630,42
LIMPIEZAS DE MURCIA SIGLO XXI	B73588410	900,21	MEBALUZ SL	B30228118	623,13
LIMPIEZAS DE MURCIA SIGLO XXI	B73588410	931,77	MECANICA Y SERVICIOS CARTAGENA, SL	B30739049	7.006,03
LIMPIEZAS MARISOL, SL	B30221444	910,73	MENDOZA MARTINEZ, JOSE 000483683Y S.L.N.	B30774418	962,53
LIMPIEZAS MARISOL, SL	B30221444	900,47	MESAS Y SILLAS DEL MEDITERRANEO CB	E73370470	387,53
LOE ELEFANTES, CB	E30769889	1.276,81	MESAS Y SILLAS DEL MEDITERRANEO CB	E73370470	392,15
LOE ELEFANTES, CB	E30769889	1.291,37	MESAS Y SILLAS DEL MEDITERRANEO CB	E73370470	383,02
LOGISTICA MURCIANA DE MEDICAMENTOS SL	B73405318	4.178,09	MESAS Y SILLAS DEL MEDITERRANEO CB	E73370470	396,76
LOPEZ ANDREU JOSE FERNANDO	52804660H	3.126,26	MESAS Y SILLAS DEL MEDITERRANEO CB	E73370470	378,45
LOPEZ CANTABELLA, MONICA ISABEL	27476311M	425,85	MESAS Y SILLAS DEL MEDITERRANEO CB	E73370470	401,32
LOPEZ GARCIA EDUARDO	77551717H	400,02	MESEGUER MARTINEZ JUAN CRISTOBAL	34824367K	818,60



Cuenta General 2013

Relación de Deudores

LOPEZ GARCIA EDUARDO	77551717H	225,31	MESEGUER MARTINEZ JUAN CRISTOBAL	34824367K	838,35
LOPEZ GARCIA EDUARDO	77551717H	424,55	MESEGUER MARTINEZ JUAN CRISTOBAL	34824367K	828,58
LOPEZ GARCIA EDUARDO	77551717H	429,39	MESEGUER MARTINEZ JUAN CRISTOBAL	34824367K	848,23
LOPEZ GARCIA PEDRO	77518135Q	1.829,12	MESEGUER MARTINEZ JUAN CRISTOBAL	34824367K	868,19
LOPEZ HELLIN JUAN ROQUE	52801586A	2.979,99	MESEGUER MARTINEZ JUAN CRISTOBAL	34824367K	524,08
LOPEZ MORENO PEDRO LUIS	29070574T	7.437,08	MESEGUER MARTINEZ JUAN CRISTOBAL	34824367K	558,21
LOPEZ MOYANO VERONICA	46413371S	7.954,11	MESEGUER MARTINEZ JUAN CRISTOBAL	34824367K	808,61
LORENZO SANCHEZ MARIA JOSE	23007854B	957,78	MI#ANO MARTINEZ ANA	74319488W	6.741,37
LORENZO SANCHEZ MARIA JOSE	23007854B	946,97	MILLENIUM MEDIA DISTRIBUTION SL	B73104234	919,41
LORENZO SANCHEZ MARIA JOSE	23007854B	968,92	MILLENIUM MEDIA DISTRIBUTION SL	B73104234	908,63
LORENZO SANCHEZ MARIA JOSE	23007854B	935,81	MILLENIUM MEDIA DISTRIBUTION SL	B73104234	898,09
LUCAS PARDO VICENTE	22911554N	418,78	MILLENIUM MEDIA DISTRIBUTION SL	B73104234	930,19
MAESTRE GALVEZ JOSE MARIA	22994753C	4.263,68	MILLENIUM MEDIA DISTRIBUTION SL	B73104234	940,85
MARCIA MILZANGELA	X9070255K	7.913,84	MIUDA GAROTA SAB,S.L. EN CONSTITUCION	B73275158	939,11
MARCO GARCIA INMACULADA	29075532J	671,56	MIUDA GAROTA SAB,S.L. EN CONSTITUCION	B73275158	928,19
MARCO GARCIA INMACULADA	29075532J	710,00	MIUDA GAROTA SAB,S.L. EN CONSTITUCION	B73275158	906,70
MARCO GARCIA INMACULADA	29075532J	686,84	MIUDA GAROTA SAB,S.L. EN CONSTITUCION	B73275158	950,05
MARCO GARCIA INMACULADA	29075532J	663,79	MIUDA GAROTA SAB,S.L. EN CONSTITUCION	B73275158	917,27
MOLERO MAGDALENO JOSEFA	21486222J	7.822,74	NUEVA RESIDENCIA GESTION INMOBILIARIA SL	B73418345	560,85
MOLSISTEM SL	B73449423	3.076,59	OKTELS SL	B73473647	7.115,34
MONTALOR SL	B30556781	546,68	OLIVARES GALERA, LUZ ELENA	27466210R	7.737,40
MONTALOR SL	B30556781	540,50	OLIVEIRA LIMA ELISANA BONIFACIO	X8303679N	529,62
MONTIEL MORENO CRISTINA	48419592S	6.885,21	OLIVEIRA LIMA ELISANA BONIFACIO	X8303679N	523,68
MONTOYA CONESA ABRAHAN	48511862D	6.203,01	OLIVEIRA LIMA ELISANA BONIFACIO	X8303679N	535,75
MORALES TURIGAS, ANA ISABEL	43101192C	7.738,36	OLIVEIRA LIMA ELISANA BONIFACIO	X8303679N	517,54
MORENO BRAVO JOSE CARLOS	22432909C	3.122,75	ORTEGON SANCHEZ DIANA CARMENZA	77599042D	8.440,76
MORENO CEREZO MARIA JOSE	48495069Y	8.191,92	PC PLANET INFORMATICA Y COMUNICACIONES S	B73194136	979,07
MORENO ROBLES ELENA	48430736G	891,27	PC PLANET INFORMATICA Y COMUNICACIONES S	B73194136	968,03
MORENO ROBLES ELENA	48430736G	901,39	PC PLANET INFORMATICA Y COMUNICACIONES S	B73194136	990,49
MU#OZ NICOLAS FRANCISCO	27455768R	502,00	PC PLANET INFORMATICA Y COMUNICACIONES S	B73194136	956,62
MU#OZ NICOLAS FRANCISCO	27455768R	507,83	PEREIRA INACIO FRANCISCA EVANIA	X4344388X	8.071,48
MU#OZ NICOLAS FRANCISCO	27455768R	496,14	PEREZ GARCIA AGUSTINA	74358425T	934,99
MU#OZ NICOLAS FRANCISCO	27455768R	490,40	PEREZ PARDO ANTONIO JOSE	22929699X	3.080,02
MULTIGAS ALTIPLANO SLL	B73162505	6.955,07	PESA SYSTEM, S.L.L.	B73370223	6.915,62
MUNDO SAFARI S.L	B73538506	9.446,36	PIKUTRON SL	B73533267	3.153,45
MURCIA CHECA JOSEFA	74357187G	243,20	PIZARRO CANTERO DIEGO	40998417C	1.195,24
MURCIA CHECA JOSEFA	74357187G	232,65	PIZARRO CANTERO DIEGO	40998417C	1.153,66
MURCIA CHECA JOSEFA	74357187G	237,88	PIZARRO CANTERO DIEGO	40998417C	1.209,25
MURCIA CHECA JOSEFA	74357187G	235,25	PIZARRO CANTERO DIEGO	40998417C	1.139,64
MURCIA CHECA JOSEFA	74357187G	229,99	PIZARRO CANTERO DIEGO	40998417C	1.167,67
MURCIA CHECA JOSEFA	74357187G	253,75	PIZARRO CANTERO DIEGO	40998417C	1.181,38
MURCIA CHECA JOSEFA	74357187G	251,09	PIZARRO CANTERO DIEGO	40998417C	1.223,24
MURCIA CHECA JOSEFA	74357187G	240,54	PIZARRO CANTERO DIEGO	40998417C	1.125,78
MURCIA CHECA JOSEFA	74357187G	245,80	PONCE SANCHEZ JUANA	23242943V	6.267,12



Cuenta General 2013

Relación de Deudores

MURCIA CHECA JOSEFA	74357187G	248,43	PRADA GARCIA, IVAN	76730486W	6.789,86
MURILLO NAVARRO MARIA PILAR	48463738R	8.115,21	PROINVIPAFER SL	B73254534	799,55
MUÑOZ AZORIN MIGUEL ANGEL	29070831G	779,03	PROVERCO PROMOCIONES SL EN CONSTITUCION	B73273062	5.662,90
MUÑOZ AZORIN MIGUEL ANGEL	29070831G	807,84	PURA FRUTA SL	B73582785	6.750,41
MUÑOZ AZORIN MIGUEL ANGEL	29070831G	788,66	PURA FRUTA SL	B73582785	6.581,10
MUÑOZ AZORIN MIGUEL ANGEL	29070831G	798,30	RESTAURANTE PIZZERIA DONATELLO, S.L.	B73517617	3.149,53
MUÑOZ AZORIN MIGUEL ANGEL	29070831G	826,91	RETRATOS CAPARROS, SL	B18432807	396,40
MUÑOZ AZORIN MIGUEL ANGEL	29070831G	817,27	RETRATOS CAPARROS, SL	B18432807	401,36
MUÑOZ AZORIN MIGUEL ANGEL	29070831G	836,52	RETRATOS CAPARROS, SL	B18432807	425,97
MUÑOZ CAÑADAS FRANCISCO JAVIER	22935284Y	4.231,23	RETRATOS CAPARROS, SL	B18432807	411,27
MUÑOZ MARTIN MARIANO	07435991E	3.431,90	RETRATOS CAPARROS, SL	B18432807	430,91
MUÑOZ RIVAS ENRIQUE	27459564W	5.600,00	RETRATOS CAPARROS, SL	B18432807	406,31
NAVARRO LEYVA MARIA MACARENA	23261074R	7.694,37	RETRATOS CAPARROS, SL	B18432807	416,06
NAVARRO MARTINEZ JUAN FRANCISCO	77510083Z	949,97	RETRATOS CAPARROS, SL	B18432807	421,02
NAVARRO MARTINEZ JUAN FRANCISCO	77510083Z	960,77	RIOS PALAZON JOSE ANTONIO	27430406P	844,34
NORMAN THOMAS SHAKESPEARE	X6066223L	1.232,92	ROJAS ROA, ANGELA	03143644G	3.167,80
NUEVA RESIDENCIA GESTION INMOBILIARIA SL	B73418345	567,16	ROMA PROPERTY PACHECO SL	B54112297	2.500,00
NUEVA RESIDENCIA GESTION INMOBILIARIA SL	B73418345	547,78	ROS PINTADO, MARIA DOLORES	22998295C	7.178,45
NUEVA RESIDENCIA GESTION INMOBILIARIA SL	B73418345	554,31	ROSIQUE ZAPATA CARMEN MARIA	23026554N	1.122,63
RUBIO RODRIGUEZ, MARIA ASCENSION	20802775B	6.798,90	SORIANO RODENA PASCUALA	77521939W	402,99
RUBIO RODRIGUEZ, MARIA ASCENSION	20802775B	6.850,68	SORIANO RODENA PASCUALA	77521939W	417,34
RUIZ SANDOVAL DOLORES FATIMA	27477629N	7.637,67	SORIANO RODENA PASCUALA	77521939W	412,52
RUZORANGE, S.L. SL	B30802003	7.011,81	SORIANO RODENA PASCUALA	77521939W	407,70
SANCHEZ GARCIA JUANA	74418027D	565,56	SUPERMERCADOS SUNNY SL	B73275414	576,52
SANCHEZ GARNES CANDELARIA	52804044T	8.157,40	SUPERMERCADOS SUNNY SL	B73275414	971,79
SANCHEZ SANDOVAL JUANA	77513556Z	393,41	SUPERMERCADOS SUNNY SL	B73275414	583,05
SANCHEZ SANDOVAL JUANA	77513556Z	402,59	SUPERMERCADOS SUNNY SL	B73275414	583,05
SANCHEZ SANDOVAL JUANA	77513556Z	407,26	SUPERMERCADOS SUNNY SL	B73275414	960,86
SANCHEZ SANDOVAL JUANA	77513556Z	398,08	SUPERMERCADOS SUNNY SL	B73275414	960,86
SASTRERIA VILAR	B30690911	409,21	SUPERMERCADOS SUNNY SL	B73275414	971,79
SAURA SANCHEZ JUANA MARIA	23010267D	580,58	SUPERMERCADOS SUNNY SL	B73275414	576,52
SCOTT, MICHELLE A.	X9717989Y	7.737,40	TECHNHOGAR CONFORT CALEFACCION SL	B73562951	7.002,74
SEBAI YOUNES	X0871624Q	6.774,25	TECNOS GESTION Y FINANCIACION,S.L.	B25531393	6.130,68
SEGOVIA REQUENA MANUEL	23269268F	893,32	TECNOS GESTION Y FINANCIACION,S.L.	B25531393	6.133,97
SEGOVIA REQUENA MANUEL	23269268F	841,50	TECNOS GESTION Y FINANCIACION,S.L.	B25531393	6.205,48
SEGOVIA REQUENA MANUEL	23269268F	882,89	TECNOS GESTION Y FINANCIACION,S.L.	B25531393	6.159,45
SEGOVIA REQUENA MANUEL	23269268F	903,76	TOPON GUAMAN ROSA ELVIRA	X4120762J	563,08
SEGOVIA REQUENA MANUEL	23269268F	862,36	TOPON GUAMAN ROSA ELVIRA	X4120762J	537,38
SEGOVIA REQUENA MANUEL	23269268F	872,57	TOPON GUAMAN ROSA ELVIRA	X4120762J	518,16
SEGOVIA REQUENA MANUEL	23269268F	851,93	TOPON GUAMAN ROSA ELVIRA	X4120762J	556,59
SEGUI MOLINA PATRICIA	21514850Y	544,78	TOPON GUAMAN ROSA ELVIRA	X4120762J	543,85
SEGUI MOLINA PATRICIA	21514850Y	538,65	TOPON GUAMAN ROSA ELVIRA	X4120762J	550,12
SEGUI MOLINA PATRICIA	21514850Y	538,65	TOPON GUAMAN ROSA ELVIRA	X4120762J	530,90
SEGUI MOLINA PATRICIA	21514850Y	544,78	TOPON GUAMAN ROSA ELVIRA	X4120762J	524,43



Cuenta General 2013

Relación de Deudores

SEGURA TRIPIANA ELENA	27442868G	4.148,38	TRANSPA EZ Y CORBALAN, S.L.	B73488173	836,53
SEGURIDAD INTEGRAL EN OBRA,SL	B73449613	939,96	TRANSPA EZ Y CORBALAN, S.L.	B73488173	798,76
SEGURIDAD INTEGRAL EN OBRA,SL	B73449613	929,27	TRANSPA EZ Y CORBALAN, S.L.	B73488173	789,23
SEJOLUDA RESTAURACION S.L	B73602310	6.916,44	TRANSPA EZ Y CORBALAN, S.L.	B73488173	808,29
SERVIMER SERVICIOS GLOGALES	B73571846	6.782,47	TRANSPA EZ Y CORBALAN, S.L.	B73488173	827,04
SERVIMUN SLU	B53926085	427,13	TRANSPA EZ Y CORBALAN, S.L.	B73488173	817,82
SERVIMUN SLU	B53926085	422,22	TRESMAR-PLUS SL	B73426744	6.975,38
SERVIMUN SLU	B53926085	432,15	URBANITEK MAZARRON, S.L.	B73404337	3.063,24
SERVIMUN SLU	B53926085	407,22	VAN PASSEL, ROELAND BENJAMIN	X3308422X	7.834,21
SERVIMUN SLU	B53926085	417,26	VILLA VIRTUAL SL	B73446304	6.620,55
SERVIMUN SLU	B53926085	412,24	VILLA VIRTUAL SL	B73446304	6.620,55
SERVIMUN SLU	B53926085	437,14	VIRTUALMUR LOG;STICA, SL	B73356271	7.036,75
SILVA ROSERO MYRIAN CECILIA	X5080182B	847,88	VOCALI SISTEMAS INTELIGENTES	B73352635	4.799,12
SILVA ROSERO MYRIAN CECILIA	X5080182B	858,22	WORLD WISHED	B73602955	511,42
SILVA ROSERO MYRIAN CECILIA	X5080182B	878,88	WORLD WISHED	B73602955	503,96
SILVA ROSERO MYRIAN CECILIA	X5080182B	899,65	WORLD WISHED	B73602955	516,38
SILVA ROSERO MYRIAN CECILIA	X5080182B	889,32	WORLD WISHED	B73602955	522,50
SILVA ROSERO MYRIAN CECILIA	X5080182B	909,86	WORLD WISHED	B73602955	510,20
SOLANO MARTÍNEZ, PATRICIA	23064087D	975,90	WORLD WISHED	B73602955	542,71
SOLANO MARTÍNEZ, PATRICIA	23064087D	1.060,56	WORLD WISHED	B73602955	530,15
WORLD WISHED	B73602955	505,11			
WORLD WISHED	B73602955	536,53			
WORLD WISHED	B73602955	499,14			
WORLD WISHED	B73602955	542,76			
WORLD WISHED	B73602955	511,67			
WORLD WISHED	B73602955	524,00			
WORLD WISHED	B73602955	530,26			
WORLD WISHED	B73602955	517,94			
WORLD WISHED	B73602955	497,71			
WORLD WISHED	B73602955	505,41			
WORLD WISHED	B73602955	534,99			
WORLD WISHED	B73602955	536,46			
WORLD WISHED	B73602955	548,86			
WORLD WISHED	B73602955	517,66			
WORLD WISHED	B73602955	523,84			
WORLD WISHED	B73602955	541,17			
WORLD WISHED	B73602955	528,74			
YANKOVA YANKA KOLEVA	X8503117V	9.828,49			
YUSTE GUARDIOLA JESUS	22426229X	432,48			
YUSTE GUARDIOLA JESUS	22426229X	417,75			
YUSTE GUARDIOLA JESUS	22426229X	407,93			
YUSTE GUARDIOLA JESUS	22426229X	412,78			
YUSTE GUARDIOLA JESUS	22426229X	422,71			
YUSTE GUARDIOLA JESUS	22426229X	427,62			



Cuenta General 2013



Relación de Deudores

ZAMORA BERNAL EVA MARIA	34804481F	3.972,33		
ZAMORA BERNAL EVA MARIA	34804481F	6.620,55		
ZAMORA BERNAL EVA MARIA	34804481F	4.025,10		
ZARAGOZA ORENES MANUEL	77502015L	6.621,37		
ZORLOPA, S.C.	E30556195	942,73		
vetta hospitality s.l	B73566234	4.069,48		
TOTAL POR SUBCONCEPTO				1.407.718,55

REGION DE MURCIA
PRESUPUESTO 2013

PENDIENTE DE COBRO DEL EJERCICIO: 2012
CAPÍTULO 3
ARTÍCULO 38
CONCEPTO 382
SUBCONCEPTO 38268

RELACIÓN DE LOS DEUDORES A ESTE ORGANISMO A 31 DE DICIEMBRE DE 2013
POR CUENTA DEL PRESUPUESTO Y CONCEPTO EXPRESADO

APELLIDOS Y NOMBRE	DNI/CIF	IMPORTE	APELLIDOS Y NOMBRE	DNI/CIF	IMPORTE
3000 INFORMATICA SL	B30634703	788,26			
3000 INFORMATICA SL	B30634703	1.861,95			
ASOC DE PRODUCTORES Y EXPORTADORES DE FR	G30088884	19.752,14			
ASOC MURCIANA DE INDUSTRIAS QUIMICAS	G73056517	119,10			
ASOC NAC EMP Y PROF AUTON TRAB (ASNEPA)	G96987359	110.292,44			
ASOC.EMPRES.INVEST.CENTRO TEC.DEL MARMOL	G30511687	1.700,82			
ASOC.EMPRES.INVEST.CENTRO TEC.DEL MARMOL	G30511687	1.681,23			
ASOC.EMPRES.INVEST.CENTRO TEC.DEL MARMOL	G30511687	1.662,10			
ASOC.REGIONAL DE EMPRESAS AGRICOLAS Y GA	G30072854	26.970,90			
AYUNTAMIENTO DE ARCHENA	P3000900E	26.624,42			
AYUNTAMIENTO DE MURCIA	P3003000A	1.312,08			
AYUNTAMIENTO DE MURCIA	P3003000A	162,54			
AYUNTAMIENTO DE MURCIA	P3003000A	116,61			
AYUNTAMIENTO DE MURCIA	P3003000A	148,44			
AYUNTAMIENTO DE MURCIA	P3003000A	557,15			
AYUNTAMIENTO DE MURCIA	P3003000A	677,57			
AYUNTAMIENTO DE MURCIA	P3003000A	1.742,23			
AYUNTAMIENTO DE MURCIA	P3003000A	1.282,08			



Cuenta General 2013

Relación de Deudores

AYUNTAMIENTO DE MURCIA	P3003000A	1.922,98		
AYUNTAMIENTO DE MURCIA	P3003000A	6.583,84		
AYUNTAMIENTO DE MURCIA	P3003000A	13.833,18		
AYUNTAMIENTO DE MURCIA	P3003000A	12.581,08		
AYUNTAMIENTO DE MURCIA	P3003000A	5.004,38		
AYUNTAMIENTO DE MURCIA	P3003000A	6.790,55		
AYUNTAMIENTO DE MURCIA	P3003000A	3.292,03		
AYUNTAMIENTO DE MURCIA	P3003000A	1.486,87		
AYUNTAMIENTO DE MURCIA	P3003000A	783,66		
EFFORT CONSULTING SL	B73476681	4.619,60		
TOTAL POR SUBCONCEPTO				254.350,23

REGION DE MURCIA
PRESUPUESTO 2013

PENDIENTE DE COBRO DEL EJERCICIO: 2012
CAPÍTULO 3
ARTÍCULO 39
CONCEPTO 391
SUBCONCEPTO 39101

RELACIÓN DE LOS DEUDORES A ESTE ORGANISMO A 31 DE DICIEMBRE DE 2013
POR CUENTA DEL PRESUPUESTO Y CONCEPTO EXPRESADO

APELLIDOS Y NOMBRE	DNI/CIF	IMPORTE	APELLIDOS Y NOMBRE	DNI/CIF	IMPORTE
AGRUPACION DE CONSERVEROS DE LAS PROVINCIAS	G30065361	320,77			
ASOC MURCIANA DE INDUSTRIAS QUIMICAS	G73056517	678,18			
ASOC REGIONAL DE EMPRESARIOS DE LA MADERA	G30034425	701,16			
AYUNTAMIENTO DE ARCHENA	P3000900E	15,29			
AYUNTAMIENTO DE CIEZA	P3001900D	262,20			
AYUNTAMIENTO DE MURCIA	P3003000A	366,53			
AYUNTAMIENTO DE MURCIA	P3003000A	94,53			
AYUNTAMIENTO DE PUERTO LUMBRERAS	P3000330E	32,07			
CONFED INTERSECT AUTONOMOS ESTAD ESPAÑOL	G83365130	2.660,11			
FEDERACION REGIONAL DE EMPRESARIOS DE LA MURCIA	G30059521	11.472,81			
LIDER TECMAR,S.L	B73381030	699,66			
UNION SINDICAL DE CC.OO REGION MURCIA	G30099170	10.459,48			
TOTAL POR SUBCONCEPTO					27.762,79



Cuenta General 2013



Relación de Deudores

REGION DE MURCIA
PRESUPUESTO 2013

PENDIENTE DE COBRO DEL EJERCICIO: 2012
CAPÍTULO 4
ARTÍCULO 40
CONCEPTO 404
SUBCONCEPTO 40402

RELACIÓN DE LOS DEUDORES A ESTE ORGANISMO A 31 DE DICIEMBRE DE 2013
POR CUENTA DEL PRESUPUESTO Y CONCEPTO EXPRESADO

APELLIDOS Y NOMBRE	DNI/CIF	IMPORTE	APELLIDOS Y NOMBRE	DNI/CIF	IMPORTE
INSTITUTO NACIONAL DE EMPLEO	Q2819009H	2.043.622,52			
TOTAL POR SUBCONCEPTO					2.043.622,52



Cuenta General 2013

Relación de Deudores

REGION DE MURCIA
PRESUPUESTO 2013

PENDIENTE DE COBRO DEL EJERCICIO: 2012
CAPÍTULO 4
ARTÍCULO 40
CONCEPTO 404
SUBCONCEPTO 40404

RELACIÓN DE LOS DEUDORES A ESTE ORGANISMO A 31 DE DICIEMBRE DE 2013
POR CUENTA DEL PRESUPUESTO Y CONCEPTO EXPRESADO

APELLIDOS Y NOMBRE	DNI/CIF	IMPORTE	APELLIDOS Y NOMBRE	DNI/CIF	IMPORTE
INSTITUTO NACIONAL DE EMPLEO	Q2819009H	811.058,00			
TOTAL POR SUBCONCEPTO					811.058,00



Cuenta General 2013



Relación de Deudores

REGION DE MURCIA
PRESUPUESTO 2013

PENDIENTE DE COBRO DEL EJERCICIO: 2012
CAPÍTULO 4
ARTÍCULO 40
CONCEPTO 404
SUBCONCEPTO 40406

RELACIÓN DE LOS DEUDORES A ESTE ORGANISMO A 31 DE DICIEMBRE DE 2013
POR CUENTA DEL PRESUPUESTO Y CONCEPTO EXPRESADO

APELLIDOS Y NOMBRE	DNI/CIF	IMPORTE	APELLIDOS Y NOMBRE	DNI/CIF	IMPORTE
INSTITUTO NACIONAL DE EMPLEO	Q2819009H	200.420,00			
TOTAL POR SUBCONCEPTO					200.420,00



Cuenta General 2013



Relación de Deudores

REGION DE MURCIA
PRESUPUESTO 2013

PENDIENTE DE COBRO DEL EJERCICIO: 2012
CAPÍTULO 4
ARTÍCULO 40
CONCEPTO 404
SUBCONCEPTO 40421

RELACIÓN DE LOS DEUDORES A ESTE ORGANISMO A 31 DE DICIEMBRE DE 2013
POR CUENTA DEL PRESUPUESTO Y CONCEPTO EXPRESADO

APellidos y Nombre	DNI/CIF	Importe	Apellidos y Nombre	DNI/CIF	Importe
INSTITUTO NACIONAL DE EMPLEO	Q2819009H	6.250.746,35			
TOTAL POR SUBCONCEPTO					6.250.746,35



Cuenta General 2013

Relación de Deudores

REGION DE MURCIA
PRESUPUESTO 2013

PENDIENTE DE COBRO DEL EJERCICIO: 2012
CAPÍTULO 4
ARTÍCULO 40
CONCEPTO 404
SUBCONCEPTO 40422

RELACIÓN DE LOS DEUDORES A ESTE ORGANISMO A 31 DE DICIEMBRE DE 2013
POR CUENTA DEL PRESUPUESTO Y CONCEPTO EXPRESADO

APELLIDOS Y NOMBRE	DNI/CIF	IMPORTE	APELLIDOS Y NOMBRE	DNI/CIF	IMPORTE
INSTITUTO NACIONAL DE EMPLEO	Q2819009H	110.000,00			
INSTITUTO NACIONAL DE EMPLEO	Q2819009H	30.000,00			
TOTAL POR SUBCONCEPTO					140.000,00



Cuenta General 2013



Relación de Deudores

REGION DE MURCIA
PRESUPUESTO 2013

PENDIENTE DE COBRO DEL EJERCICIO: 2012
CAPÍTULO 4
ARTÍCULO 42
CONCEPTO 420
SUBCONCEPTO 42000

RELACIÓN DE LOS DEUDORES A ESTE ORGANISMO A 31 DE DICIEMBRE DE 2013
POR CUENTA DEL PRESUPUESTO Y CONCEPTO EXPRESADO

APellidos y Nombre	DNI/CIF	Importe	Apellidos y Nombre	DNI/CIF	Importe
COMUNIDAD AUTÓNOMA DE LA REGIÓN DE	S3011001I	1.850.648,88			
COMUNIDAD AUTÓNOMA DE LA REGIÓN DE	S3011001I	4.984,00			
TOTAL POR SUBCONCEPTO					1.855.632,88



Cuenta General 2013

Relación de Deudores

REGION DE MURCIA
PRESUPUESTO 2013

PENDIENTE DE COBRO DEL EJERCICIO: 2012
CAPÍTULO 4
ARTÍCULO 42
CONCEPTO 420
SUBCONCEPTO 42002

RELACIÓN DE LOS DEUDORES A ESTE ORGANISMO A 31 DE DICIEMBRE DE 2013
POR CUENTA DEL PRESUPUESTO Y CONCEPTO EXPRESADO

APellidos y Nombre	DNI/CIF	Importe	APellidos y Nombre	DNI/CIF	Importe
COMUNIDAD AUTÓNOMA DE LA REGIÓN DE	S3011001I	2.589.111,00			
COMUNIDAD AUTÓNOMA DE LA REGIÓN DE	S3011001I	3.946.697,02			
TOTAL POR SUBCONCEPTO					6.535.808,02



Cuenta General 2013



Relación de Deudores

REGION DE MURCIA
PRESUPUESTO 2013

PENDIENTE DE COBRO DEL EJERCICIO: 2012
CAPÍTULO 7
ARTÍCULO 72
CONCEPTO 720
SUBCONCEPTO 72000

RELACIÓN DE LOS DEUDORES A ESTE ORGANISMO A 31 DE DICIEMBRE DE 2013
POR CUENTA DEL PRESUPUESTO Y CONCEPTO EXPRESADO

APellidos y Nombre	DNI/CIF	Importe	Apellidos y Nombre	DNI/CIF	Importe
COMUNIDAD AUTÓNOMA DE LA REGIÓN DE	S3011001I	312.220,00			
TOTAL POR SUBCONCEPTO					312.220,00



Cuenta General 2013



Relación de Deudores

REGION DE MURCIA
PRESUPUESTO 2013

PENDIENTE DE COBRO DEL EJERCICIO: 2012
CAPÍTULO 7
ARTÍCULO 72
CONCEPTO 720
SUBCONCEPTO 72001

RELACIÓN DE LOS DEUDORES A ESTE ORGANISMO A 31 DE DICIEMBRE DE 2013
POR CUENTA DEL PRESUPUESTO Y CONCEPTO EXPRESADO

APellidos y Nombre	DNI/CIF	Importe	Apellidos y Nombre	DNI/CIF	Importe
COMUNIDAD AUTÓNOMA DE LA REGIÓN DE	S3011001I	73.320,00			
COMUNIDAD AUTÓNOMA DE LA REGIÓN DE	S3011001I	146.680,00			
TOTAL POR SUBCONCEPTO					220.000,00
TOTAL EJERCICIO PRESUPUESTARIO 2012					22.386.621,52



Cuenta General 2013

Relación de Deudores

REGION DE MURCIA

PRESUPUESTO 2013

FECHA: 05.06.2014

PÁG: 138

PENDIENTE DE COBRO DEL EJERCICIO: 2013

CAPÍTULO 3
ARTÍCULO 38
CONCEPTO 380
SUBCONCEPTO 38000

RELACIÓN DE LOS DEUDORES A ESTE ORGANISMO A 31 DE DICIEMBRE DE 2013
POR CUENTA DEL PRESUPUESTO Y CONCEPTO EXPRESADO

APELLIDOS Y NOMBRE	DNI/CIF	IMPORTE	APELLIDOS Y NOMBRE	DNI/CIF	IMPORTE
ARILLO PEREZ, MARINA LORENA	48549242Z	6.000,00			
AYUNTAMIENTO DE ARCHENA	P3000900E	6.839,89			
INST. ELECTRICAS ROCA Y CAPARROS, S.L.	B30802334	942,87			
INST. ELECTRICAS ROCA Y CAPARROS, S.L.	B30802334	931,83			
INST. ELECTRICAS ROCA Y CAPARROS, S.L.	B30802334	965,18			
INST. ELECTRICAS ROCA Y CAPARROS, S.L.	B30802334	920,91			
INST. ELECTRICAS ROCA Y CAPARROS, S.L.	B30802334	954,03			
LOPEZ MANCEBO MARIA CRUZ	48486204L	2.999,99			
LOPEZ RIOS MERCEDES	22442828A	6.000,00			
TOTAL POR SUBCONCEPTO					26.554,70



Cuenta General 2013



Relación de Deudores

REGION DE MURCIA
PRESUPUESTO 2013

PENDIENTE DE COBRO DEL EJERCICIO: 2013
CAPÍTULO 3
ARTÍCULO 38
CONCEPTO 381
SUBCONCEPTO 38103

RELACIÓN DE LOS DEUDORES A ESTE ORGANISMO A 31 DE DICIEMBRE DE 2013
POR CUENTA DEL PRESUPUESTO Y CONCEPTO EXPRESADO

APellidos y Nombre	DNI/CIF	Importe	Apellidos y Nombre	DNI/CIF	Importe
SDAD AUDIT Y CONSULTORIA SERV FIDENS SLU	B82455601	256,28			
TOTAL POR SUBCONCEPTO					256,28



Cuenta General 2013



Relación de Deudores

REGION DE MURCIA
PRESUPUESTO 2013

PENDIENTE DE COBRO DEL EJERCICIO: 2013
CAPÍTULO 3
ARTÍCULO 38
CONCEPTO 382
SUBCONCEPTO 38206

RELACIÓN DE LOS DEUDORES A ESTE ORGANISMO A 31 DE DICIEMBRE DE 2013
POR CUENTA DEL PRESUPUESTO Y CONCEPTO EXPRESADO

APellidos y Nombre	DNI/CIF	Importe	Apellidos y Nombre	DNI/CIF	Importe
FRAME CONSULTORIA INGENIERIA Y FORMACION	B30729263	32.163,29			
TOTAL POR SUBCONCEPTO					32.163,29



Cuenta General 2013



Relación de Deudores

REGION DE MURCIA
PRESUPUESTO 2013

PENDIENTE DE COBRO DEL EJERCICIO: 2013
CAPÍTULO 3
ARTÍCULO 38
CONCEPTO 382
SUBCONCEPTO 38250

RELACIÓN DE LOS DEUDORES A ESTE ORGANISMO A 31 DE DICIEMBRE DE 2013
POR CUENTA DEL PRESUPUESTO Y CONCEPTO EXPRESADO

APELLIDOS Y NOMBRE	DNI/CIF	IMPORTE	APELLIDOS Y NOMBRE	DNI/CIF	IMPORTE
AYUNTAMIENTO DE ABARAN	P3000200J	1.149,63			
TOTAL POR SUBCONCEPTO					1.149,63



Cuenta General 2013

Relación de Deudores

REGION DE MURCIA
PRESUPUESTO 2013

PENDIENTE DE COBRO DEL EJERCICIO: 2013
CAPÍTULO 3
ARTÍCULO 38
CONCEPTO 382
SUBCONCEPTO 38252

RELACIÓN DE LOS DEUDORES A ESTE ORGANISMO A 31 DE DICIEMBRE DE 2013
POR CUENTA DEL PRESUPUESTO Y CONCEPTO EXPRESADO

APELLIDOS Y NOMBRE	DNI/CIF	IMPORTE	APELLIDOS Y NOMBRE	DNI/CIF	IMPORTE
AMADOR CASTRO JUAN JOSE	48703669L	7.066,85	KALNICHENKO LYUBOMYRA	X6561120W	510,54
CASADO GODINO MATEO	39170084A	750,00	LEHLALI LAYLA	X3584049M	7.000,00
CASADO GODINO MATEO	39170084A	750,00	LOPEZ SANCHEZ ALICIA	23278296L	443,02
CASADO GODINO MATEO	39170084A	750,00	LOPEZ SANCHEZ ALICIA	23278296L	457,45
CASADO GODINO MATEO	39170084A	750,00	LOPEZ SANCHEZ ALICIA	23278296L	476,56
CASADO GODINO MATEO	39170084A	749,97	LOPEZ SANCHEZ ALICIA	23278296L	414,25
CASADO GODINO MATEO	39170084A	750,00	LOPEZ SANCHEZ ALICIA	23278296L	423,81
CASADO GODINO MATEO	39170084A	750,00	LOPEZ SANCHEZ ALICIA	23278296L	399,92
CASADO GODINO MATEO	39170084A	750,00	LOPEZ SANCHEZ ALICIA	23278296L	428,58
DRAME DJENEBA	X5990848S	8.245,33	LOPEZ SANCHEZ ALICIA	23278296L	409,43
ESPIN RUIZ ROSA MARIA	28999138W	7.000,00	LOPEZ SANCHEZ ALICIA	23278296L	438,24
FERRIZO GALIMBERTTI ALICIA HAYDEE	24423637Y	7.000,00	LOPEZ SANCHEZ ALICIA	23278296L	462,18
FIGUEIREDO DOMINGUES, SONIA ISABEL	X8368049M	7.000,00	LOPEZ SANCHEZ ALICIA	23278296L	433,41
GARRO TORRECILLAS CAYETANO	23291963R	383,82	LOPEZ SANCHEZ ALICIA	23278296L	466,95
GARRO TORRECILLAS CAYETANO	23291963R	342,79	LOPEZ SANCHEZ ALICIA	23278296L	452,62
GARRO TORRECILLAS CAYETANO	23291963R	404,39	LOPEZ SANCHEZ ALICIA	23278296L	419,08
GARRO TORRECILLAS CAYETANO	23291963R	400,25	LOPEZ SANCHEZ ALICIA	23278296L	404,65
GARRO TORRECILLAS CAYETANO	23291963R	371,50	LOPEZ SANCHEZ ALICIA	23278296L	471,78
GARRO TORRECILLAS CAYETANO	23291963R	379,73	LOPEZ SANCHEZ ALICIA	23278296L	447,80
GARRO TORRECILLAS CAYETANO	23291963R	375,64	MONDEJAR MOLINA CONSTANCIO	74346941Q	6.345,21
GARRO TORRECILLAS CAYETANO	23291963R	396,15	MORENILLA MORENO MARIA FUENSANTA	29057228V	875,00
GARRO TORRECILLAS CAYETANO	23291963R	355,08	MORENILLA MORENO MARIA FUENSANTA	29057228V	875,00
GARRO TORRECILLAS CAYETANO	23291963R	359,21	MORENILLA MORENO MARIA FUENSANTA	29057228V	875,00
GARRO TORRECILLAS CAYETANO	23291963R	346,84	MORENILLA MORENO MARIA FUENSANTA	29057228V	875,00
GARRO TORRECILLAS CAYETANO	23291963R	367,36	MORENILLA MORENO MARIA FUENSANTA	29057228V	875,00
GARRO TORRECILLAS CAYETANO	23291963R	387,96	MORENILLA MORENO MARIA FUENSANTA	29057228V	875,00
GARRO TORRECILLAS CAYETANO	23291963R	412,54	MORENILLA MORENO MARIA FUENSANTA	29057228V	875,00
GARRO TORRECILLAS CAYETANO	23291963R	350,94	MORENILLA MORENO MARIA FUENSANTA	29057228V	875,00
GARRO TORRECILLAS CAYETANO	23291963R	363,26	MORENO NAVARRO PIEDAD	48635004D	7.229,18
GARRO TORRECILLAS CAYETANO	23291963R	392,10	NALVANTOVA, MARIANA IVANOVA	X1717561J	7.000,00



Cuenta General 2013



Relación de Deudores

GARRO TORRECILLAS CAYETANO	23291963R	408,53	NOGUERA MARTINEZ ANTONIO	34819617D	6.000,00
GOMEZ FERNANDEZ CRISTINA	48654881Z	7.000,00	PACHECO CARRILLO CARMEN ASCENSION	52806023R	7.000,00
GUERRERO DELGADO ISABEL	52564868R	7.567,67	PAGAN MARTINEZ FRANCISCA	27433480T	7.549,45
KALNICHENKO LYUBOMYRA	X6561120W	522,57	PEREZ MARTINEZ MARIA DOLORES	29065699R	3.496,80
KALNICHENKO LYUBOMYRA	X6561120W	576,95	PEREZ MORRONE MELANIE	47385057C	8.242,74
KALNICHENKO LYUBOMYRA	X6561120W	564,79	PEREZ SALMERON, FRANCISCA	77571082V	7.000,00
KALNICHENKO LYUBOMYRA	X6561120W	534,66	PETORNA VILLACORTA ADRIANA	X6478760M	8.249,45
KALNICHENKO LYUBOMYRA	X6561120W	570,87	PIANELO GOMEZ JUAN BAUTISTA	77717790P	6.731,51
KALNICHENKO LYUBOMYRA	X6561120W	516,49	PRODAN PAULA	X8317016D	7.000,00
KALNICHENKO LYUBOMYRA	X6561120W	582,94	RESTREPO URREA, JENIFER	X4778484G	7.456,44
KALNICHENKO LYUBOMYRA	X6561120W	528,65	RUIZ SANCHEZ JOSE	22473124P	6.000,00
KALNICHENKO LYUBOMYRA	X6561120W	546,69	SALAS PERIAGO JOSE MARIA	23289948X	6.000,00
KALNICHENKO LYUBOMYRA	X6561120W	558,78	TERUEL SOLER ANTONIO	74423528J	8.261,92
KALNICHENKO LYUBOMYRA	X6561120W	552,77			
KALNICHENKO LYUBOMYRA	X6561120W	540,61			
TOTAL POR SUBCONCEPTO					201.797,65

REGION DE MURCIA
PRESUPUESTO 2013

PENDIENTE DE COBRO DEL EJERCICIO: 2013
CAPÍTULO 3
ARTÍCULO 38
CONCEPTO 382
SUBCONCEPTO 38253

RELACIÓN DE LOS DEUDORES A ESTE ORGANISMO A 31 DE DICIEMBRE DE 2013
POR CUENTA DEL PRESUPUESTO Y CONCEPTO EXPRESADO

APELLIDOS Y NOMBRE	DNI/CIF	IMPORTE	APELLIDOS Y NOMBRE	DNI/CIF	IMPORTE
AQUA 2005 INSTALACIONES, S.L.	B04523304	3.981,93			
DIGITAL MIND, SL	B30751622	4.231,24			
ENDECA ENSAYOS Y SERVICIOS, S.L	B73447518	269,74			
ENDECA ENSAYOS Y SERVICIOS, S.L	B73447518	279,56			
ENDECA ENSAYOS Y SERVICIOS, S.L	B73447518	282,87			
ENDECA ENSAYOS Y SERVICIOS, S.L	B73447518	276,25			
ENDECA ENSAYOS Y SERVICIOS, S.L	B73447518	286,10			
ENDECA ENSAYOS Y SERVICIOS, S.L	B73447518	272,98			
GRUPO DE COMUNICACION CRONICA 7, S.L.	B73620551	4.416,52			
INSTALACIONES SALADAR, S.L.L.	B73492779	508,01			
INSTALACIONES SALADAR, S.L.L.	B73492779	532,74			
INSTALACIONES SALADAR, S.L.L.	B73492779	538,83			



Cuenta General 2013

Relación de Deudores

INSTALACIAONES SALADAR, S.L.L.	B73492779	520,27		
INSTALACIAONES SALADAR, S.L.L.	B73492779	526,51		
INSTALACIAONES SALADAR, S.L.L.	B73492779	514,11		
JOAQUIN HDEZ. GARCIA, SL	B30393797	488,35		
JOAQUIN HDEZ. GARCIA, SL	B30393797	488,38		
JOAQUIN HDEZ. GARCIA, SL	B30393797	488,38		
JOAQUIN HDEZ. GARCIA, SL	B30393797	488,38		
JOAQUIN HDEZ. GARCIA, SL	B30393797	488,38		
JOAQUIN HDEZ. GARCIA, SL	B30393797	488,38		
JOAQUIN HDEZ. GARCIA, SL	B30393797	488,38		
JOAQUIN HDEZ. GARCIA, SL	B30393797	488,38		
JOSE ANTONIO FERRER MEDINA SL	B30855035	546,88		
JOSE ANTONIO FERRER MEDINA SL	B30855035	540,57		
JOSE ANTONIO FERRER MEDINA SL	B30855035	521,87		
JOSE ANTONIO FERRER MEDINA SL	B30855035	528,17		
JOSE ANTONIO FERRER MEDINA SL	B30855035	534,27		
LIMPIEZAS MARIBEL SL	B30579114	3.907,00		
N. P. SISTEMAS DE GESTION Y SERVICIOS SL	B73698383	3.907,00		
URDEMA S A	A30073860	488,38		
URDEMA S A	A30073860	488,35		
URDEMA S A	A30073860	488,38		
URDEMA S A	A30073860	488,38		
URDEMA S A	A30073860	488,38		
URDEMA S A	A30073860	488,38		
URDEMA S A	A30073860	488,38		
URDEMA S A	A30073860	488,38		
URDEMA S A	A30073860	488,38		
TOTAL POR SUBCONCEPTO				35.737,44



Cuenta General 2013

Relación de Deudores

REGION DE MURCIA
PRESUPUESTO 2013

PENDIENTE DE COBRO DEL EJERCICIO: 2013
CAPÍTULO 3
ARTÍCULO 38
CONCEPTO 382
SUBCONCEPTO 38254

RELACIÓN DE LOS DEUDORES A ESTE ORGANISMO A 31 DE DICIEMBRE DE 2013
POR CUENTA DEL PRESUPUESTO Y CONCEPTO EXPRESADO

APELLIDOS Y NOMBRE	DNI/CIF	IMPORTE	APELLIDOS Y NOMBRE	DNI/CIF	IMPORTE
ASOC NAC EMP Y PROF AUTON TRAB (ASNEPA)	G96987359	13.645,28			
EXCMO AYUNTAMIENTO DE LA UNION	P3004100H	45.885,91			
FEDERACION DE COOP AGRARIAS DE MURCIA	F30114441	71.054,47			
LOZANO BERNABE ANTONIO	22417121X	11.219,50			
LOZANO BERNABE ANTONIO	22417121X	389,23			
LOZANO BERNABE ANTONIO	22417121X	393,83			
LOZANO BERNABE ANTONIO	22417121X	384,63			
LOZANO BERNABE ANTONIO	22417121X	398,41			
LOZANO BERNABE ANTONIO	22417121X	375,58			
LOZANO BERNABE ANTONIO	22417121X	380,18			
METAL CONSTRUCCIÓN Y AFINES UGT,FED ESTA	G82083965	2.244,52			
TOTAL POR SUBCONCEPTO					146.371,54



Cuenta General 2013

Relación de Deudores

REGION DE MURCIA
PRESUPUESTO 2013

PENDIENTE DE COBRO DEL EJERCICIO: 2013
CAPÍTULO 3
ARTÍCULO 38
CONCEPTO 382
SUBCONCEPTO 38255

RELACIÓN DE LOS DEUDORES A ESTE ORGANISMO A 31 DE DICIEMBRE DE 2013
POR CUENTA DEL PRESUPUESTO Y CONCEPTO EXPRESADO

APELLIDOS Y NOMBRE	DNI/CIF	IMPORTE	APELLIDOS Y NOMBRE	DNI/CIF	IMPORTE
AYUNTAMIENTO DE ABANILLA	P3000100B	5.364,38			
AYUNTAMIENTO DE ABARAN	P3000200J	5.683,37			
AYUNTAMIENTO DE SAN PEDRO DEL PINATAR	P3003600H	3.195,98			
AYUNTAMIENTO DE TOTANA	P3003900B	8.160,12			
AYUNTAMIENTO MORATALLA	P3002800E	6.200,68			
TOTAL POR SUBCONCEPTO					28.604,53



Cuenta General 2013

Relación de Deudores

REGION DE MURCIA
PRESUPUESTO 2013

PENDIENTE DE COBRO DEL EJERCICIO: 2013
CAPÍTULO 3
ARTÍCULO 38
CONCEPTO 382
SUBCONCEPTO 38256

RELACIÓN DE LOS DEUDORES A ESTE ORGANISMO A 31 DE DICIEMBRE DE 2013
POR CUENTA DEL PRESUPUESTO Y CONCEPTO EXPRESADO

APELLIDOS Y NOMBRE	DNI/CIF	IMPORTE	APELLIDOS Y NOMBRE	DNI/CIF	IMPORTE
AYUNTAMIENTO DE FORTUNA	P3002000B	138,21			
AYUNTAMIENTO DE FORTUNA	P3002000B	28.584,54			
TOTAL POR SUBCONCEPTO					28.722,75



Cuenta General 2013

Relación de Deudores

REGION DE MURCIA
PRESUPUESTO 2013

PENDIENTE DE COBRO DEL EJERCICIO: 2013
CAPÍTULO 3
ARTÍCULO 38
CONCEPTO 382
SUBCONCEPTO 38257

RELACIÓN DE LOS DEUDORES A ESTE ORGANISMO A 31 DE DICIEMBRE DE 2013
POR CUENTA DEL PRESUPUESTO Y CONCEPTO EXPRESADO

APellidos y Nombre	DNI/CIF	Importe	APellidos y Nombre	DNI/CIF	Importe
AYUNTAMIENTO DE ABARAN	P3000200J	3.566,49			
AYUNTAMIENTO DE MURCIA	P3003000A	66.058,83			
AYUNTAMIENTO DE SAN PEDRO DEL PINATAR	P3003600H	14.080,98			
AYUNTAMIENTO JUMILLA	P3002200H	5.263,99			
TOTAL POR SUBCONCEPTO					88.970,29



Cuenta General 2013



Relación de Deudores

REGION DE MURCIA
PRESUPUESTO 2013

PENDIENTE DE COBRO DEL EJERCICIO: 2013
CAPÍTULO 3
ARTÍCULO 38
CONCEPTO 382
SUBCONCEPTO 38259

RELACIÓN DE LOS DEUDORES A ESTE ORGANISMO A 31 DE DICIEMBRE DE 2013
POR CUENTA DEL PRESUPUESTO Y CONCEPTO EXPRESADO

APELLIDOS Y NOMBRE	DNI/CIF	IMPORTE	APELLIDOS Y NOMBRE	DNI/CIF	IMPORTE
AYUNTAMIENTO DE CALASPARRA	P3001300G	23.583,00			
TOTAL POR SUBCONCEPTO					23.583,00



Cuenta General 2013

Relación de Deudores

REGION DE MURCIA
PRESUPUESTO 2013

PENDIENTE DE COBRO DEL EJERCICIO: 2013
CAPÍTULO 3
ARTÍCULO 38
CONCEPTO 382
SUBCONCEPTO 38264

RELACIÓN DE LOS DEUDORES A ESTE ORGANISMO A 31 DE DICIEMBRE DE 2013
POR CUENTA DEL PRESUPUESTO Y CONCEPTO EXPRESADO

APellidos y Nombre	DNI/CIF	Importe	Apellidos y Nombre	DNI/CIF	Importe
ACORN ACADEMY SL - B30840912	B30840912	450,00	ASOC DE PADRES DEL CENTRO OCUPACIONAL DE	V30078927	10.897,88
ACORN ACADEMY SL - B30840912	B30840912	450,00	ASOC PARA LA PROMOCION SOCIO CULTURAL AS	G30432231	705,03
ACORN ACADEMY SL - B30840912	B30840912	450,00	ASOC PARA LA PROMOCION SOCIO CULTURAL AS	G30432231	705,00
ACORN ACADEMY SL - B30840912	B30840912	450,00	ASOC PARA LA PROMOCION SOCIO CULTURAL AS	G30432231	705,00
ACORN ACADEMY SL - B30840912	B30840912	450,03	ASOC PARA LA PROMOCION SOCIO CULTURAL AS	G30432231	705,00
ACORN ACADEMY SL - B30840912	B30840912	450,00	ASOC PARA LA PROMOCION SOCIO CULTURAL AS	G30432231	705,00
ACORN ACADEMY SL - B30840912	B30840912	450,00	ASOC PARA LA PROMOCION SOCIO CULTURAL AS	G30432231	705,00
ACORN ACADEMY SL - B30840912	B30840912	450,00	ASOC PARA LA PROMOCION SOCIO CULTURAL AS	G30432231	705,00
ACORN ACADEMY SL - B30840912	B30840912	450,00	ASOC PARA LA PROMOCION SOCIO CULTURAL AS	G30432231	705,00
AGENCIA DE TRANSPORTES J TURPIN, S.L.	B73627176	591,19	ASOC PARA LA PROMOCION SOCIO CULTURAL AS	G30432231	705,00
AGENCIA DE TRANSPORTES J TURPIN, S.L.	B73627176	605,06	ASOC REGIONAL DE EMPRESARIOS DE LA MADER	G30034425	952,80
AGENCIA DE TRANSPORTES J TURPIN, S.L.	B73627176	611,88	ASOC REGIONAL DE EMPRESARIOS DE LA MADER	G30034425	1.746,74
AGENCIA DE TRANSPORTES J TURPIN, S.L.	B73627176	556,55	ASOC REGIONAL EMPRESARIAL PARA LA DEFENS	G30773634	10.712,20
AGENCIA DE TRANSPORTES J TURPIN, S.L.	B73627176	625,82	AYUNTAMIENTO DE CIEZA	P3001900D	1.754,09
AGENCIA DE TRANSPORTES J TURPIN, S.L.	B73627176	632,69	AYUNTAMIENTO DE CIEZA	P3001900D	18.727,28
AGENCIA DE TRANSPORTES J TURPIN, S.L.	B73627176	563,52	AYUNTAMIENTO DE FORTUNA	P3002000B	4.268,78
AGENCIA DE TRANSPORTES J TURPIN, S.L.	B73627176	570,50	AYUNTAMIENTO DE PUERTO LUMBRERAS	P3000330E	14.750,95
AGENCIA DE TRANSPORTES J TURPIN, S.L.	B73627176	584,21	AYUNTAMIENTO DE TOTANA	P3003900B	3.149,28
AGENCIA DE TRANSPORTES J TURPIN, S.L.	B73627176	618,85	AYUNTAMIENTO DE TOTANA	P3003900B	11.893,95
AGENCIA DE TRANSPORTES J TURPIN, S.L.	B73627176	598,16	BOLUXE CR, S.L.	B73166514	3.572,74
AGENCIA DE TRANSPORTES J TURPIN, S.L.	B73627176	577,39	CARRASCO SURESTE PINTURAS SL EN CONSTITU	B73275364	6.444,66
ALARCON ROS CONSULTORES SL	B73560419	8.000,00	CD & SM COMUNICACIONES LEVANTE SLL	B73639270	6.000,00
ALJA MONTAJES ELECTRICOS 3000 S.L.U.	B73675126	6.357,53	CEE FLORES Y PLANTAS SAN NICOLAS SL	B73390775	425,57
ALMADOCO SL	B73577538	4.200,66	CEE FLORES Y PLANTAS SAN NICOLAS SL	B73390775	415,78
AMOR PORRAS MATAS	48654269T	6.000,00	CEE FLORES Y PLANTAS SAN NICOLAS SL	B73390775	410,87
ANDRA ESTETICA SL	B73547648	4.413,99	CEE FLORES Y PLANTAS SAN NICOLAS SL	B73390775	406,06
ANDRES URAN VERA	22938277D	567,88	CEE FLORES Y PLANTAS SAN NICOLAS SL	B73390775	391,38
ANDRES URAN VERA	22938277D	554,64	CEE FLORES Y PLANTAS SAN NICOLAS SL	B73390775	420,70
ANDRES URAN VERA	22938277D	541,62	CEE FLORES Y PLANTAS SAN NICOLAS SL	B73390775	396,29
ANDRES URAN VERA	22938277D	574,37	CEE FLORES Y PLANTAS SAN NICOLAS SL	B73390775	401,20
ANDRES URAN VERA	22938277D	548,10	CENTRO DE ESTUDIOS RADIOLOGICOS Y DE IMA	B73140576	98,78



Cuenta General 2013

Relación de Deudores

ANDRES URAN VERA	22938277D	561,26	CENTRO DE ESTUDIOS RADIOLOGICOS Y DE IMA	B73140576	98,78
ASEGURA2 GESTION Y MEDIACION SL	B73502254	7.718,95	CENTRO DE ESTUDIOS RADIOLOGICOS Y DE IMA	B73140576	98,78
ASOC ATENC. INTEGRAL D PERSONAS CON S	G30692933	3.174,96	CENTRO DE ESTUDIOS RADIOLOGICOS Y DE IMA	B73140576	98,78
ASOC ATENC. INTEGRAL D PERSONAS CON S	G30692933	3.137,38	CENTRO DE ESTUDIOS RADIOLOGICOS Y DE IMA	B73140576	98,79
ASOC ATENC. INTEGRAL D PERSONAS CON S	G30692933	3.289,80	CENTRO DE ESTUDIOS RADIOLOGICOS Y DE IMA	B73140576	98,78
ASOC ATENC. INTEGRAL D PERSONAS CON S	G30692933	3.251,80	CENTRO DE ESTUDIOS RADIOLOGICOS Y DE IMA	B73140576	98,78
ASOC ATENC. INTEGRAL D PERSONAS CON S	G30692933	3.213,38	CENTRO DE ESTUDIOS RADIOLOGICOS Y DE IMA	B73140576	98,78
ASOC ATENC. INTEGRAL D PERSONAS CON S	G30692933	3.327,37	CENTRO DE FORMACION SAN NICOLAS SL	B30778526	1.625,63
ASOC DE EMPRESARIOS DEL MARMOL Y LS PIED	G30110910	1.762,93	CLINICA VETERINARIA LA SEDA, S.COOP.	F73164980	6.000,00
ASOC DE EMPRESARIOS DEL MARMOL Y LS PIED	G30110910	1.742,34	EQUI SPORT MOLINA SL	B73427171	6.000,00
ASOC DE EMPRESARIOS DEL MARMOL Y LS PIED	G30110910	1.784,22	EXPLORACIONES MARLUXM, SL	B30843387	3.842,14
ASOC DE EMPRESARIOS DEL MARMOL Y LS PIED	G30110910	1.721,05	FERNANDEZ JIMENEZ CRISTOBAL	45081870F	6.000,00
ASOC DE EMPRESARIOS DEL MARMOL Y LS PIED	G30110910	1.805,51	FORMACARTAGO SL	B30814503	6.730,68
ASOC DE EMPRESARIOS DEL MARMOL Y LS PIED	G30110910	1.826,79	GESISUR SLU	B73366940	900,00
ASOC DE EMPRESARIOS DEL MARMOL Y LS PIED	G30110910	1.847,38	GESISUR SLU	B73366940	900,00
GESISUR SLU	B73366940	900,00	LA COMPAÑIA RESTAURACION 2008	B73584054	933,97
GONZALEZ BERNAL CONSTANTINO	34797095G	750,00	LA COMPAÑIA RESTAURACION 2008	B73584054	955,68
GONZALEZ BERNAL CONSTANTINO	34797095G	750,00	LARREGUI DEL RIO MIREN IZAR	34109729Q	3.600,00
GONZALEZ BERNAL CONSTANTINO	34797095G	750,00	LIMPIEZAS ECOLOGICAS DE MEDITERRANEO, S.	A73230559	4.238,63
GONZALEZ BERNAL CONSTANTINO	34797095G	750,00	LIMPIEZAS M.B. 2000 SL	B73658742	836,06
GONZALEZ BERNAL CONSTANTINO	34797095G	750,00	LIMPIEZAS M.B. 2000 SL	B73658742	826,26
GONZALEZ BERNAL CONSTANTINO	34797095G	750,01	LIMPIEZAS M.B. 2000 SL	B73658742	845,96
GONZALEZ BERNAL CONSTANTINO	34797095G	750,00	LIMPIEZAS M.B. 2000 SL	B73658742	866,01
GONZALEZ BERNAL CONSTANTINO	34797095G	750,00	LIMPIEZAS M.B. 2000 SL	B73658742	855,98
GONZALEZ RUBIO MARIA ISABEL	48423035P	1.500,00	LOPEZ OLIVARES MIGUEL	77509132Y	337,50
GONZALEZ RUBIO MARIA ISABEL	48423035P	1.500,00	LOPEZ OLIVARES MIGUEL	77509132Y	337,50
GONZALEZ RUBIO MARIA ISABEL	48423035P	1.499,99	LOPEZ OLIVARES MIGUEL	77509132Y	337,50
GONZALEZ RUBIO MARIA ISABEL	48423035P	1.500,00	LOPEZ OLIVARES MIGUEL	77509132Y	337,52
GUTIERREZ GALIANA MONSERRAT	01047132B	1.000,00	LOPEZ OLIVARES MIGUEL	77509132Y	337,50
GUTIERREZ GALIANA MONSERRAT	01047132B	999,98	LOPEZ OLIVARES MIGUEL	77509132Y	337,50
GUTIERREZ GALIANA MONSERRAT	01047132B	1.000,00	LOPEZ OLIVARES MIGUEL	77509132Y	337,50
GUTIERREZ GALIANA MONSERRAT	01047132B	1.000,00	LOPEZ OLIVARES MIGUEL	77509132Y	337,50
GUTIERREZ GALIANA MONSERRAT	01047132B	1.000,00	LOPEZ RUIZ JUAN ANTONIO	34810855X	6.000,00
GUTIERREZ GALIANA MONSERRAT	01047132B	1.000,00	LORENTE PARRA MARIA DOLORES	52828406M	909,66
GUTIERREZ GALIANA MONSERRAT	01047132B	1.000,00	LORENTE PARRA MARIA DOLORES	52828406M	920,54
GUTIERREZ GALIANA MONSERRAT	01047132B	1.000,00	LORENTE PARRA MARIA DOLORES	52828406M	942,56
INMORION SL	B73303448	809,99	LORENTE PARRA MARIA DOLORES	52828406M	931,55
INMORION SL	B73303448	800,40	LORENTE PARRA MARIA DOLORES	52828406M	953,30
INMORION SL	B73303448	791,13	LORENTE PARRA MARIA DOLORES	52828406M	898,89
INMORION SL	B73303448	781,54	MANTENITRANS S.L	B30842892	5.400,00
INMORION SL	B73303448	829,18	MEDRANO YABETA JIMENA	Y1435276K	327,28
INMORION SL	B73303448	819,58	MEROÑO CLEMENTE FULGENCIO	22961615W	3.600,00
INST Y COMUNIC SISMAIN S.L	B73411613	6.000,00	MESON LA QUINTERIA, S.L.	B30813448	524,48
ITENOBEI SL.	B73206443	1.084,12	MESON LA QUINTERIA, S.L.	B30813448	523,37



Cuenta General 2013

Relación de Deudores

J.P. BOSCH, SL	B30273676	1.636,69	MESON LA QUINTERIA, S.L.	B30813448	542,34
JORDASA ALIMENTACION SLL	B73623191	3.000,00	MESON LA QUINTERIA, S.L.	B30813448	530,82
JOSE LUIS MARTINEZ FERNANDEZ Y OTRO CB	E73008252	409,84	MESON LA QUINTERIA, S.L.	B30813448	537,17
JOSE LUIS MARTINEZ FERNANDEZ Y OTRO CB	E73008252	396,22	MESON LA QUINTERIA, S.L.	B30813448	549,62
JOSE LUIS MARTINEZ FERNANDEZ Y OTRO CB	E73008252	378,21	MESON LA QUINTERIA, S.L.	B30813448	543,45
JOSE LUIS MARTINEZ FERNANDEZ Y OTRO CB	E73008252	391,83	MESON LA QUINTERIA, S.L.	B30813448	517,17
JOSE LUIS MARTINEZ FERNANDEZ Y OTRO CB	E73008252	382,75	MESON LA QUINTERIA, S.L.	B30813448	529,72
JOSE LUIS MARTINEZ FERNANDEZ Y OTRO CB	E73008252	400,76	MESON LA QUINTERIA, S.L.	B30813448	536,07
JOSE LUIS MARTINEZ FERNANDEZ Y OTRO CB	E73008252	387,29	MESON LA QUINTERIA, S.L.	B30813448	548,52
JOSE LUIS MARTINEZ FERNANDEZ Y OTRO CB	E73008252	405,30	MESON LA QUINTERIA, S.L.	B30813448	518,27
LA COMPAÑIA RESTAURACION 2008	B73584054	879,17	MUÑOZ AZORIN MIGUEL ANGEL	29070831G	3.600,00
LA COMPAÑIA RESTAURACION 2008	B73584054	901,11	NASVED ASESORES SL	B73665366	6.000,00
LA COMPAÑIA RESTAURACION 2008	B73584054	944,89	NATURA ESPACIO VERDE S.L.L	B73638579	538,48
LA COMPAÑIA RESTAURACION 2008	B73584054	911,91	NATURA ESPACIO VERDE S.L.L	B73638579	513,48
LA COMPAÑIA RESTAURACION 2008	B73584054	922,94	NATURA ESPACIO VERDE S.L.L	B73638579	544,82
LA COMPAÑIA RESTAURACION 2008	B73584054	890,20	NATURA ESPACIO VERDE S.L.L	B73638579	525,88
NATURA ESPACIO VERDE S.L.L	B73638579	519,78	SERGIO LIZA MARTINEZ Y OTRO CB	E73559973	450,00
NATURA ESPACIO VERDE S.L.L	B73638579	532,18	SERGIO LIZA MARTINEZ Y OTRO CB	E73559973	450,00
NAVARRO DIAZ MONSERRAT	27520337D	857,84	SERGIO LIZA MARTINEZ Y OTRO CB	E73559973	450,00
NAVARRO DIAZ MONSERRAT	27520337D	828,12	SERGIO LIZA MARTINEZ Y OTRO CB	E73559973	450,00
NAVARRO DIAZ MONSERRAT	27520337D	837,92	SERGIO LIZA MARTINEZ Y OTRO CB	E73559973	450,00
NAVARRO DIAZ MONSERRAT	27520337D	847,82	SLACK LISA JAYNE	X5594258Z	513,92
NAVARRO DIAZ MONSERRAT	27520337D	867,86	SLACK LISA JAYNE	X5594258Z	519,81
NAVARRO GARCIA ABEL	48548040P	6.782,47	SLACK LISA JAYNE	X5594258Z	495,95
NIETO MARTINEZ MANUEL	48543239Z	6.000,00	SLACK LISA JAYNE	X5594258Z	501,89
OSORIO DURA DANIEL	22132425P	1.502,26	SLACK LISA JAYNE	X5594258Z	478,04
PALQUI NOGALTE SL	B73663528	5.400,00	SLACK LISA JAYNE	X5594258Z	490,06
PANADERIA Y REPOSTERIA PILAR, S.L.	B30459721	6.000,00	SLACK LISA JAYNE	X5594258Z	507,91
PEREZ ROMERO, DAVID	48474040E	219,08	SLACK LISA JAYNE	X5594258Z	484,05
PEREZ ROMERO, DAVID	48474040E	221,80	SOLTAN FANICA DANIELA	X8304810Q	7.000,00
PEREZ ROMERO, DAVID	48474040E	235,31	TANK HURT SL	B73109043	5.600,00
PEREZ ROMERO, DAVID	48474040E	216,40	TANK HURT SL	B73109043	8.000,00
PEREZ ROMERO, DAVID	48474040E	229,86	TELEFONIA EL PARQUE SL	B73414161	2.700,00
PEREZ ROMERO, DAVID	48474040E	224,51	TOMA ANA MARIA	X8747234N	7.000,00
PEREZ ROMERO, DAVID	48474040E	227,17	TORNERO BARBA VANESA	48402457S	7.031,51
PEREZ ROMERO, DAVID	48474040E	232,57	TORRES TARRAGA JOSE	48472399Z	6.781,64
PILAR GARCIA SAORIN Y OTRO CB	E73654402	827,68	UNION DE COOP.DE TRABAJO ASOCIADO DE LA	F30147995	3.070,39
PILAR GARCIA SAORIN Y OTRO CB	E73654402	867,43	UNION DE COOP.DE TRABAJO ASOCIADO DE LA	F30147995	13.901,44
PILAR GARCIA SAORIN Y OTRO CB	E73654402	837,47	UNION DE COOP.DE TRABAJO ASOCIADO DE LA	F30147995	16.718,21
PILAR GARCIA SAORIN Y OTRO CB	E73654402	857,39	ZAMORA MARTINEZ MARIA JOSE	23240768G	2.700,00
PILAR GARCIA SAORIN Y OTRO CB	E73654402	847,37			
PINA TORREGROSA JAVIER	21676691L	6.000,00			
PINTURAS TEANMUR S.L	B30843551	829,72			
PINTURAS TEANMUR S.L	B30843551	819,68			



Cuenta General 2013

Relación de Deudores

PINTURAS TEANMUR S.L	B30843551	869,52		
PINTURAS TEANMUR S.L	B30843551	839,43		
PINTURAS TEANMUR S.L	B30843551	859,50		
PINTURAS TEANMUR S.L	B30843551	849,47		
RETRAMUR G.R., S.L.	B30752489	675,00		
RETRAMUR G.R., S.L.	B30752489	675,00		
RETRAMUR G.R., S.L.	B30752489	675,00		
RETRAMUR G.R., S.L.	B30752489	675,00		
RETRAMUR G.R., S.L.	B30752489	675,00		
RETRAMUR G.R., S.L.	B30752489	675,00		
RETRAMUR G.R., S.L.	B30752489	675,00		
RETRAMUR G.R., S.L.	B30752489	675,00		
RNT A CAR NUEVA MURCIA SL	E73475873	2.700,00		
SANCHEZ RUIZ JOSE ANGEL	48542013F	6.421,64		
SERGIO LIZA MARTINEZ Y OTRO CB	E73559973	450,00		
SERGIO LIZA MARTINEZ Y OTRO CB	E73559973	449,99		
SERGIO LIZA MARTINEZ Y OTRO CB	E73559973	450,00		
TOTAL POR SUBCONCEPTO				471.652,79

REGION DE MURCIA
PRESUPUESTO 2013

PENDIENTE DE COBRO DEL EJERCICIO: 2013
CAPÍTULO 3
ARTÍCULO 38
CONCEPTO 382
SUBCONCEPTO 38265

RELACIÓN DE LOS DEUDORES A ESTE ORGANISMO A 31 DE DICIEMBRE DE 2013
POR CUENTA DEL PRESUPUESTO Y CONCEPTO EXPRESADO

APELLIDOS Y NOMBRE	DNI/CIF	IMPORTE	APELLIDOS Y NOMBRE	DNI/CIF	IMPORTE
mestre alvarez, laura maria	43129309P	220,26			
TOTAL POR SUBCONCEPTO					220,26



Cuenta General 2013

Relación de Deudores

REGION DE MURCIA
PRESUPUESTO 2013

PENDIENTE DE COBRO DEL EJERCICIO: 2013
CAPÍTULO 3
ARTÍCULO 38
CONCEPTO 382
SUBCONCEPTO 38268

RELACIÓN DE LOS DEUDORES A ESTE ORGANISMO A 31 DE DICIEMBRE DE 2013
POR CUENTA DEL PRESUPUESTO Y CONCEPTO EXPRESADO

APPELLIDOS Y NOMBRE	DNI/CIF	IMPORTE	APPELLIDOS Y NOMBRE	DNI/CIF	IMPORTE
ACADEMIA MANUEL PEDRERO SL	B30577332	27.930,00	D. CONSULTORES DE DISEÑO Y ORG.NEG., SLL	B73156440	32.640,33
ACADEMIA MANUEL PEDRERO SL	B30577332	31.870,99	EDUCAMURCIA LAS TORRES, S.L.	B73399222	776,67
ACADEMIA MANUEL PEDRERO SL	B30577332	26.105,16	EDUCAMURCIA LAS TORRES, S.L.	B73399222	776,69
AGRUPACION DE CONSERVEROS DE LAS PROVINC	G30065361	1.884,81	EDUCAMURCIA LAS TORRES, S.L.	B73399222	776,67
AGRUPACION DE CONSERVEROS DE LAS PROVINC	G30065361	979,56	FEDERACION DE ASOCIACIONES DE VECINOS DE	G30658421	22.130,97
AGRUPACION DE CONSERVEROS DE LAS PROVINC	G30065361	884,40	GRAMA PROYECTOS INTEGRALES SL	B30562730	639,90
ASOC EMPRESARIAL DE INGENIERIA Y FORMACI	G73327371	48.344,91	MARTINEZ AMO MARIA DOLORES	27213017S	3.823,97
ASOC EMPRESARIAL DE INGENIERIA Y FORMACI	G73327371	25.832,46			
AUTO-ESCUELA URBANA SL	B30498844	10.160,77			
AUTOESCUELA SANTA CRUZ, SL	B30448963	10.045,68			
AYUNTAMIENTO DE MURCIA	P3003000A	5.056,21			
AYUNTAMIENTO DE MURCIA	P3003000A	4.162,62			
AYUNTAMIENTO DE MURCIA	P3003000A	1.310,60			
BOSCH ESCUELA EUROPEA DE FORMACION SL	B73101297	18.918,63			
BOSCH ESCUELA EUROPEA DE FORMACION SL	B73101297	44.246,53			
CARRASCO MILLAN JOSE	23221561W	1.384,40			
CARRASCO MILLAN JOSE	23221561W	8.449,30			
CARRASCO MILLAN JOSE	23221561W	9.649,60			
CENTRO DE ESTUDIOS COMPLEMENTARIOS RUSAD	B30563910	2.212,79			
CENTRO DE ESTUDIOS COMPLEMENTARIOS RUSAD	B30563910	5.277,42			
CENTRO DE ESTUDIOS RADIOLOGICOS Y DE IMA	B73140576	531,00			
CENTRO DE ESTUDIOS RADIOLOGICOS Y DE IMA	B73140576	923,33			
CENTRO DE ESTUDIOS RADIOLOGICOS Y DE IMA	B73140576	923,33			
CENTRO DE ESTUDIOS RADIOLOGICOS Y DE IMA	B73140576	980,95			
CENTRO DE ESTUDIOS RADIOLOGICOS Y DE IMA	B73140576	980,95			
CENTRO DE ESTUDIOS RADIOLOGICOS Y DE IMA	B73140576	530,97			
CENTRO DE ESTUDIOS RADIOLOGICOS Y DE IMA	B73140576	923,33			
CENTRO DE ESTUDIOS RADIOLOGICOS Y DE IMA	B73140576	923,33			
CENTRO DE ESTUDIOS RADIOLOGICOS Y DE IMA	B73140576	923,33			
CENTRO DE ESTUDIOS RADIOLOGICOS Y DE IMA	B73140576	530,97			



Cuenta General 2013



Relación de Deudores

CENTRO DE ESTUDIOS RADIOLOGICOS Y DE IMA	B73140576	923,33			
CENTRO DE ESTUDIOS RADIOLOGICOS Y DE IMA	B73140576	923,33			
CENTRO DE ESTUDIOS RADIOLOGICOS Y DE IMA	B73140576	980,95			
CENTRO DE ESTUDIOS RADIOLOGICOS Y DE IMA	B73140576	980,95			
CENTRO DE ESTUDIOS RADIOLOGICOS Y DE IMA	B73140576	530,97			
CENTRO DE ESTUDIOS RADIOLOGICOS Y DE IMA	B73140576	980,95			
CENTRO DE ESTUDIOS RADIOLOGICOS Y DE IMA	B73140576	980,95			
CENTRO DE ESTUDIOS RADIOLOGICOS Y DE IMA	B73140576	530,97			
CENTRO DE ESTUDIOS RADIOLOGICOS Y DE IMA	B73140576	530,97			
CENTRO DE ESTUDIOS RADIOLOGICOS Y DE IMA	B73140576	980,96			
CENTRO DE ESTUDIOS RADIOLOGICOS Y DE IMA	B73140576	980,95			
CENTRO DE ESTUDIOS RADIOLOGICOS Y DE IMA	B73140576	923,34			
CENTRO DE ESTUDIOS RADIOLOGICOS Y DE IMA	B73140576	530,97			
CENTRO DE ESTUDIOS RADIOLOGICOS Y DE IMA	B73140576	530,97			
CENTRO DE FORMACION SAN NICOLAS SL	B30778526	4.128,97			
TOTAL POR SUBCONCEPTO					369.883,06

REGION DE MURCIA
PRESUPUESTO 2013

PENDIENTE DE COBRO DEL EJERCICIO: 2013
CAPÍTULO 3
ARTÍCULO 39
CONCEPTO 391
SUBCONCEPTO 39101

RELACIÓN DE LOS DEUDORES A ESTE ORGANISMO A 31 DE DICIEMBRE DE 2013
POR CUENTA DEL PRESUPUESTO Y CONCEPTO EXPRESADO

APELLIDOS Y NOMBRE	DNI/CIF	IMPORTE	APELLIDOS Y NOMBRE	DNI/CIF	IMPORTE
ACADEMIA MANUEL PEDRERO SL	B30577332	2.460,14	CENTRO DE ESTUDIOS RADIOLOGICOS Y DE IMA	B73140576	94,87
ACORN ACADEMY SL - B30840912	B30840912	73,79	CENTRO DE ESTUDIOS RADIOLOGICOS Y DE IMA	B73140576	10,91
ACORN ACADEMY SL - B30840912	B30840912	62,63	CENTRO DE ESTUDIOS RADIOLOGICOS Y DE IMA	B73140576	143,91
ACORN ACADEMY SL - B30840912	B30840912	68,30	CENTRO DE ESTUDIOS RADIOLOGICOS Y DE IMA	B73140576	15,85
ACORN ACADEMY SL - B30840912	B30840912	56,96	CENTRO DE ESTUDIOS RADIOLOGICOS Y DE IMA	B73140576	119,19
ACORN ACADEMY SL - B30840912	B30840912	45,80	CENTRO DE ESTUDIOS RADIOLOGICOS Y DE IMA	B73140576	51,35
ACORN ACADEMY SL - B30840912	B30840912	34,46	CENTRO DE ESTUDIOS RADIOLOGICOS Y DE IMA	B73140576	71,21
ACORN ACADEMY SL - B30840912	B30840912	40,13	CENTRO DE ESTUDIOS RADIOLOGICOS Y DE IMA	B73140576	84,52
ACORN ACADEMY SL - B30840912	B30840912	51,28	CENTRO DE ESTUDIOS RADIOLOGICOS Y DE IMA	B73140576	64,52
ALARCON ROS CONSULTORES SL	B73560419	763,84	CENTRO DE ESTUDIOS RADIOLOGICOS Y DE IMA	B73140576	57,97
AMOR PORRAS MATAS	48654269T	827,67	CENTRO DE ESTUDIOS RADIOLOGICOS Y DE IMA	B73140576	91,07
ARILLO PEREZ, MARINA LORENA	48549242Z	1.130,96	CENTRO DE ESTUDIOS RADIOLOGICOS Y DE IMA	B73140576	159,12



Cuenta General 2013



Relación de Deudores

ASOC EMPRESARIAL DE INGENIERIA Y FORMACI	G73327371	7.046,44	CENTRO DE ESTUDIOS RADIOLOGICOS Y DE IMA	B73140576	112,95
ASOC EMPRESARIAL DE INGENIERIA Y FORMACI	G73327371	3.765,17	CENTRO DE ESTUDIOS RADIOLOGICOS Y DE IMA	B73140576	107,10
ASOC NAC EMP Y PROF AUTON TRAB (ASNEPA)	G96987359	4.100,88	CENTRO DE ESTUDIOS RADIOLOGICOS Y DE IMA	B73140576	156,14
ASOC PARA LA PROMOCION SOCIO CULTURAL AS	G30432231	119,56	CENTRO DE ESTUDIOS RADIOLOGICOS Y DE IMA	B73140576	9,68
ASOC PARA LA PROMOCION SOCIO CULTURAL AS	G30432231	128,25	CENTRO DE ESTUDIOS RADIOLOGICOS Y DE IMA	B73140576	13,37
ASOC PARA LA PROMOCION SOCIO CULTURAL AS	G30432231	145,92	CENTRO DE ESTUDIOS RADIOLOGICOS Y DE IMA	B73140576	97,76
ASOC PARA LA PROMOCION SOCIO CULTURAL AS	G30432231	137,04	CENTRO DE ESTUDIOS RADIOLOGICOS Y DE IMA	B73140576	77,90
ASOC PARA LA PROMOCION SOCIO CULTURAL AS	G30432231	101,79	CENTRO DE ESTUDIOS RADIOLOGICOS Y DE IMA	B73140576	180,60
ASOC PARA LA PROMOCION SOCIO CULTURAL AS	G30432231	154,81	CENTRO DE ESTUDIOS RADIOLOGICOS Y DE IMA	B73140576	17,07
ASOC PARA LA PROMOCION SOCIO CULTURAL AS	G30432231	163,60	CENTRO DE ESTUDIOS RADIOLOGICOS Y DE IMA	B73140576	131,55
ASOC PARA LA PROMOCION SOCIO CULTURAL AS	G30432231	110,67	CENTRO DE ESTUDIOS RADIOLOGICOS Y DE IMA	B73140576	168,24
AYUNTAMIENTO DE BLANCA	P3001100A	10.655,20	CENTRO DE ESTUDIOS RADIOLOGICOS Y DE IMA	B73140576	12,13
AYUNTAMIENTO DE CALASPARRA	P3001300G	1.492,51	CENTRO DE ESTUDIOS RADIOLOGICOS Y DE IMA	B73140576	124,59
AYUNTAMIENTO DE CIEZA	P3001900D	141,71	CENTRO DE ESTUDIOS RADIOLOGICOS Y DE IMA	B73140576	101,32
AYUNTAMIENTO DE CIEZA	P3001900D	2.475,59	CENTRO DE ESTUDIOS RADIOLOGICOS Y DE IMA	B73140576	18,31
AYUNTAMIENTO DE PUERTO LUMBRERAS	P3000330E	2.113,63	CENTRO DE ESTUDIOS RADIOLOGICOS Y DE IMA	B73140576	78,42
AYUNTAMIENTO DE SANTOMERA	P3004400B	70,65	CENTRO DE ESTUDIOS RADIOLOGICOS Y DE IMA	B73140576	136,10
AYUNTAMIENTO DE TOTANA	P3003900B	1.559,25	CENTRO DE FORMACION SAN NICOLAS SL	B30778526	246,04
CALIDAD DEPORTIVA SL	B30476543	313,89	CENTRO DE FORMACION SAN NICOLAS SL	B30778526	89,52
CASADO GODINO MATEO	39170084A	125,24	CLINICA VETERINARIA LA SEDA, S.COOP.	F73164980	1.098,08
CASADO GODINO MATEO	39170084A	78,60	D. CONSULTORES DE DISEÑO Y ORG.NEG., SLL	B73156440	3.295,33
CASADO GODINO MATEO	39170084A	87,74	EDUCAMURCIA LAS TORRES, S.L.	B73399222	77,56
CASADO GODINO MATEO	39170084A	134,69	EDUCAMURCIA LAS TORRES, S.L.	B73399222	58,20
CASADO GODINO MATEO	39170084A	106,65	EDUCAMURCIA LAS TORRES, S.L.	B73399222	67,77
CASADO GODINO MATEO	39170084A	69,15	EQUI SPORT MOLINA SL	B73427171	1.069,32
CASADO GODINO MATEO	39170084A	97,20	ESPIN RUIZ ROSA MARIA	28999138W	705,75
CASADO GODINO MATEO	39170084A	116,10	FEDERACION DE COOP AGRARIAS DE MURCIA	F30114441	2,98
CD & SM COMUNICACIONES LEVANTE SLL	B73639270	585,21	FEDERACION DE COOP AGRARIAS DE MURCIA	F30114441	21.364,03
CENTRO DE ESTUDIOS COMPLEMENTARIOS RUSAD	B30563910	225,83	FERNANDEZ JIMENEZ CRISTOBAL	45081870F	164,38
CENTRO DE ESTUDIOS COMPLEMENTARIOS RUSAD	B30563910	561,00	FERRIZZO GALIMBERTTI ALICIA HAYDEE	24423637Y	498,63
CENTRO DE ESTUDIOS RADIOLOGICOS Y DE IMA	B73140576	89,93	FIGUEIREDO DOMINGUES, SONIA ISABEL	X8368049M	740,27
CENTRO DE ESTUDIOS RADIOLOGICOS Y DE IMA	B73140576	147,48	GESISUR SLU	B73366940	91,60
CENTRO DE ESTUDIOS RADIOLOGICOS Y DE IMA	B73140576	14,62	GESISUR SLU	B73366940	76,56
GESISUR SLU	B73366940	84,08	LOPEZ RIOS MERCEDES	22442828A	996,16
GOMEZ FERNANDEZ CRISTINA	48654881Z	652,05	LOPEZ RUIZ JUAN ANTONIO	34810855X	1.164,66
GONZALEZ BERNAL CONSTANTINO	34797095G	133,56	MANTENITRANS S.L	B30842892	794,47
GONZALEZ BERNAL CONSTANTINO	34797095G	86,61	MEDRANO YABETA JIMENA	Y1435276K	5,74
GONZALEZ BERNAL CONSTANTINO	34797095G	124,11	MEROÑO CLEMENTE FULGENCIO	22961615W	538,03
GONZALEZ BERNAL CONSTANTINO	34797095G	114,96	METAL CONSTRUCCIÓN Y AFINES UGT,FED ESTA	G82083965	90,64
GONZALEZ BERNAL CONSTANTINO	34797095G	68,01	MORENILLA MORENO MARIA FUENSANTA	29057228V	92,65
GONZALEZ BERNAL CONSTANTINO	34797095G	105,51	MORENILLA MORENO MARIA FUENSANTA	29057228V	48,90
GONZALEZ BERNAL CONSTANTINO	34797095G	96,06	MORENILLA MORENO MARIA FUENSANTA	29057228V	27,21
GONZALEZ BERNAL CONSTANTINO	34797095G	77,46	MORENILLA MORENO MARIA FUENSANTA	29057228V	81,99
GONZALEZ RUBIO MARIA ISABEL	48423035P	156,17	MORENILLA MORENO MARIA FUENSANTA	29057228V	38,24



Cuenta General 2013



Relación de Deudores

GONZALEZ RUBIO MARIA ISABEL	48423035P	174,45	MORENILLA MORENO MARIA FUENSANTA	29057228V	16,18
GONZALEZ RUBIO MARIA ISABEL	48423035P	193,36	MORENILLA MORENO MARIA FUENSANTA	29057228V	70,96
GONZALEZ RUBIO MARIA ISABEL	48423035P	137,26	MORENILLA MORENO MARIA FUENSANTA	29057228V	59,93
GUERRERO DELGADO ISABEL	52564868R	741,22	MUÑOZ AZORIN MIGUEL ANGEL	29070831G	698,79
GUTIERREZ GALIANA MONSERRAT	01047132B	278,90	N. P. SISTEMAS DE GESTION Y SERVICIOS SL	B73698383	339,32
GUTIERREZ GALIANA MONSERRAT	01047132B	216,30	NALVANTOVA, MARIANA IVANOVA	X1717561J	675,07
GUTIERREZ GALIANA MONSERRAT	01047132B	266,30	NASVED ASESORES SL	B73665366	518,63
GUTIERREZ GALIANA MONSERRAT	01047132B	203,70	NIETO MARTINEZ MANUEL	48543239Z	515,34
GUTIERREZ GALIANA MONSERRAT	01047132B	191,37	NOGUERA MARTINEZ ANTONIO	34819617D	815,34
GUTIERREZ GALIANA MONSERRAT	01047132B	228,91	PACHECO CARRILLO CARMEN ASCENSION	52806023R	689,45
GUTIERREZ GALIANA MONSERRAT	01047132B	241,37	PALQUI NOGALTE SL	B73663528	514,85
GUTIERREZ GALIANA MONSERRAT	01047132B	253,70	PANADERIA Y REPOSTERIA PILAR, S.L.	B30459721	1.150,68
INST Y COMUNIC SISMAIN S.L	B73411613	595,07	PEREZ MARTINEZ MARIA DOLORES	29065699R	130,77
JOAQUIN HDEZ. GARCIA, SL	B30393797	66,23	PEREZ SALMERON, FRANCISCA	77571082V	685,62
JOAQUIN HDEZ. GARCIA, SL	B30393797	41,81	PINA TORREGROSA JAVIER	21676691L	1.123,56
JOAQUIN HDEZ. GARCIA, SL	B30393797	72,39	PRODAN PAULA	X8317016D	510,14
JOAQUIN HDEZ. GARCIA, SL	B30393797	60,08	RETRAMUR G.R., S.L.	B30752489	134,54
JOAQUIN HDEZ. GARCIA, SL	B30393797	53,92	RETRAMUR G.R., S.L.	B30752489	159,78
JOAQUIN HDEZ. GARCIA, SL	B30393797	47,97	RETRAMUR G.R., S.L.	B30752489	142,77
JOAQUIN HDEZ. GARCIA, SL	B30393797	78,34	RETRAMUR G.R., S.L.	B30752489	168,29
JOAQUIN HDEZ. GARCIA, SL	B30393797	84,49	RETRAMUR G.R., S.L.	B30752489	151,27
JORDASA ALIMENTACION SLL	B73623191	556,03	RETRAMUR G.R., S.L.	B30752489	126,03
LARREGUI DEL RIO MIREN IZAR	34109729Q	344,22	RETRAMUR G.R., S.L.	B30752489	185,02
LEHLALI LAYLA	X3584049M	171,64	RETRAMUR G.R., S.L.	B30752489	176,52
LIMPIEZAS MARIBEL SL	B30579114	365,01	RNT A CAR NUEVA MURCIA SL	B73475873	534,45
LOPEZ MANCEBO MARIA CRUZ	48486204L	722,88	RUIZ SANCHEZ JOSE	22473124P	653,42
LOPEZ OLIVARES MIGUEL	77509132Y	85,67	SALAS PERIAGO JOSE MARIA	23289948X	905,75
LOPEZ OLIVARES MIGUEL	77509132Y	64,63	SANCHEZ TORO FUENSANTA	48402075R	96,35
LOPEZ OLIVARES MIGUEL	77509132Y	81,51	SANCHEZ TORO FUENSANTA	48402075R	63,60
LOPEZ OLIVARES MIGUEL	77509132Y	94,18	SANCHEZ TORO FUENSANTA	48402075R	111,92
LOPEZ OLIVARES MIGUEL	77509132Y	73,04	SANCHEZ TORO FUENSANTA	48402075R	80,18
LOPEZ OLIVARES MIGUEL	77509132Y	68,79	SERGIO LIZA MARTINEZ Y OTRO CB	E73559973	80,75
LOPEZ OLIVARES MIGUEL	77509132Y	89,92	SERGIO LIZA MARTINEZ Y OTRO CB	E73559973	69,41
LOPEZ OLIVARES MIGUEL	77509132Y	77,30	SERGIO LIZA MARTINEZ Y OTRO CB	E73559973	46,91
SERGIO LIZA MARTINEZ Y OTRO CB	E73559973	41,36			
SERGIO LIZA MARTINEZ Y OTRO CB	E73559973	75,08			
SERGIO LIZA MARTINEZ Y OTRO CB	E73559973	58,25			
SERGIO LIZA MARTINEZ Y OTRO CB	E73559973	52,58			
SERGIO LIZA MARTINEZ Y OTRO CB	E73559973	63,86			
SOLTAN FANICA DANIELA	X8304810Q	196,58			
TANK HURT SL	B73109043	1.027,95			
TANK HURT SL	B73109043	1.467,40			
TELEFONIA EL PARQUE SL	B73414161	500,42			
TERUEL SOLER ANTONIO	74423528J	482,13			



Cuenta General 2013

Relación de Deudores

TOMA ANA MARIA	X8747234N	133,29		
URDEMA S A	A30073860	80,35		
URDEMA S A	A30073860	98,61		
URDEMA S A	A30073860	110,72		
URDEMA S A	A30073860	92,46		
URDEMA S A	A30073860	86,30		
URDEMA S A	A30073860	104,77		
URDEMA S A	A30073860	74,19		
URDEMA S A	A30073860	116,87		
ZAMORA MARTINEZ MARIA JOSE	23240768G	525,95		
TOTAL POR SUBCONCEPTO				105.395,64

REGION DE MURCIA
PRESUPUESTO 2013

PENDIENTE DE COBRO DEL EJERCICIO: 2013
CAPÍTULO 3
ARTÍCULO 39
CONCEPTO 391
SUBCONCEPTO 39103

RELACIÓN DE LOS DEUDORES A ESTE ORGANISMO A 31 DE DICIEMBRE DE 2013
POR CUENTA DEL PRESUPUESTO Y CONCEPTO EXPRESADO

APELLIDOS Y NOMBRE	DNI/CIF	IMPORTE	APELLIDOS Y NOMBRE	DNI/CIF	IMPORTE
QUIMICA DEL ESTRONCIO SA	A13173398	626,00			
TOTAL POR SUBCONCEPTO					626,00



Cuenta General 2013

Relación de Deudores

REGION DE MURCIA
PRESUPUESTO 2013

PENDIENTE DE COBRO DEL EJERCICIO: 2013
CAPÍTULO 4
ARTÍCULO 42
CONCEPTO 420
SUBCONCEPTO 42000

RELACIÓN DE LOS DEUDORES A ESTE ORGANISMO A 31 DE DICIEMBRE DE 2013
POR CUENTA DEL PRESUPUESTO Y CONCEPTO EXPRESADO

APellidos y Nombre	DNI/CIF	Importe	Apellidos y Nombre	DNI/CIF	Importe
COMUNIDAD AUTÓNOMA DE LA REGIÓN DE	S3011001I	11.675.087,51			
TOTAL POR SUBCONCEPTO					11.675.087,51



Cuenta General 2013

Relación de Deudores

REGION DE MURCIA
PRESUPUESTO 2013

PENDIENTE DE COBRO DEL EJERCICIO: 2013
CAPÍTULO 4
ARTÍCULO 42
CONCEPTO 420
SUBCONCEPTO 42002

RELACIÓN DE LOS DEUDORES A ESTE ORGANISMO A 31 DE DICIEMBRE DE 2013
POR CUENTA DEL PRESUPUESTO Y CONCEPTO EXPRESADO

APellidos y Nombre	DNI/CIF	Importe	Apellidos y Nombre	DNI/CIF	Importe
COMUNIDAD AUTÓNOMA DE LA REGIÓN DE	S3011001I	660.651,00			
COMUNIDAD AUTÓNOMA DE LA REGIÓN DE	S3011001I	1.761.352,00			
COMUNIDAD AUTÓNOMA DE LA REGIÓN DE	S3011001I	489.414,00			
COMUNIDAD AUTÓNOMA DE LA REGIÓN DE	S3011001I	2.423.300,00			
COMUNIDAD AUTÓNOMA DE LA REGIÓN DE	S3011001I	55.307,00			
TOTAL POR SUBCONCEPTO					5.390.024,00



Cuenta General 2013

Relación de Deudores

REGION DE MURCIA
PRESUPUESTO 2013

PENDIENTE DE COBRO DEL EJERCICIO: 2013
CAPÍTULO 5
ARTÍCULO 52
CONCEPTO 520
SUBCONCEPTO 52000

RELACIÓN DE LOS DEUDORES A ESTE ORGANISMO A 31 DE DICIEMBRE DE 2013
POR CUENTA DEL PRESUPUESTO Y CONCEPTO EXPRESADO

APELLIDOS Y NOMBRE	DNI/CIF	IMPORTE	APELLIDOS Y NOMBRE	DNI/CIF	IMPORTE
BANCO BILBAO-VIZCAYA ARGENTARIA SA	A48265169	667,99			
CAJA DE AHORROS DE MURCIA	G30010185	185,72			
TOTAL POR SUBCONCEPTO					853,71



Cuenta General 2013

Relación de Deudores

REGION DE MURCIA
PRESUPUESTO 2013

PENDIENTE DE COBRO DEL EJERCICIO: 2013
CAPÍTULO 6
ARTÍCULO 68
CONCEPTO 682
SUBCONCEPTO 68201

RELACIÓN DE LOS DEUDORES A ESTE ORGANISMO A 31 DE DICIEMBRE DE 2013
POR CUENTA DEL PRESUPUESTO Y CONCEPTO EXPRESADO

APELLIDOS Y NOMBRE	DNI/CIF	IMPORTE	APELLIDOS Y NOMBRE	DNI/CIF	IMPORTE
AYUNTAMIENTO DE SANTOMERA	P3004400B	649,59			
TOTAL POR SUBCONCEPTO					649,59



Cuenta General 2013



Relación de Deudores

REGION DE MURCIA
PRESUPUESTO 2013

PENDIENTE DE COBRO DEL EJERCICIO: 2013
CAPÍTULO 7
ARTÍCULO 72
CONCEPTO 720
SUBCONCEPTO 72000

RELACIÓN DE LOS DEUDORES A ESTE ORGANISMO A 31 DE DICIEMBRE DE 2013
POR CUENTA DEL PRESUPUESTO Y CONCEPTO EXPRESADO

APellidos y Nombre	DNI/CIF	Importe	Apellidos y Nombre	DNI/CIF	Importe
COMUNIDAD AUTÓNOMA DE LA REGIÓN DE	S3011001I	650.902,00			
TOTAL POR SUBCONCEPTO					650.902,00



Cuenta General 2013

Relación de Deudores

REGION DE MURCIA
PRESUPUESTO 2013

PENDIENTE DE COBRO DEL EJERCICIO: 2013
CAPÍTULO 7
ARTÍCULO 72
CONCEPTO 720
SUBCONCEPTO 72001

RELACIÓN DE LOS DEUDORES A ESTE ORGANISMO A 31 DE DICIEMBRE DE 2013
POR CUENTA DEL PRESUPUESTO Y CONCEPTO EXPRESADO

APellidos y Nombre	DNI/CIF	Importe	Apellidos y Nombre	DNI/CIF	Importe
COMUNIDAD AUTÓNOMA DE LA REGIÓN DE	S3011001I	20.298,00			
TOTAL POR SUBCONCEPTO					20.298,00



Cuenta General 2013

Relación de Deudores

REGION DE MURCIA
PRESUPUESTO 2013

PENDIENTE DE COBRO DEL EJERCICIO: 2013
CAPÍTULO 7
ARTÍCULO 72
CONCEPTO 720
SUBCONCEPTO 72001

RELACIÓN DE LOS DEUDORES A ESTE ORGANISMO A 31 DE DICIEMBRE DE 2013
POR CUENTA DEL PRESUPUESTO Y CONCEPTO EXPRESADO

APELLIDOS Y NOMBRE	DNI/CIF	IMPORTE	APELLIDOS Y NOMBRE	DNI/CIF	IMPORTE
TOTAL EJERCICIO PRESUPUESTARIO 2013					19.299.503,66
TOTAL PENDIENTE DE COBRO					96.789.432,38

TOTAL PENDIENTE DE COBRO a 31-12-2013 : 96.789.432,38 €



Cuenta General 2013

Relación de Acreedores

Relación de Acreedores

Ejercicio 2013



Cuenta General 2013

Relación de Acreedores

SP. Empleo y Formación.
MURCIA

Lista de partidas individuales de acreedores

Hora 12:41:24 Fecha 04.06.2014
ZGE_TR_PRG_0040/IPA93V Pág. 1

Asignación	Fe.contab.	Clase Nº doc.	Fecha doc.	Div.	Pos CT CN BP VP	Base descuento	Fecha base	Díal	\$DPP	1 Vence el	IO	Impte.mon.extranj.	Mon.	Importe Debe/Haber	Mon.	Txt	Centro Gestor	Posición Presupuestaria	Fondo	Proyecto													
Acreeador	10000071	Sociedad	SPEF	Responsab.																													
		Nombre	LOPEZ ABELLAN, GUILLERMO																														
		Calle	RONDA NORTE																														
		CP	30009																														
		Población	MURCIA																														
		Región	30																														
		País	ES																														
		Fecha clav	31.12.2013																														
			13.12.2013	02	6100006736	10.12.2013				1	31		T			1.304,69	23.01.2014	0	0,000	23.01.2014			1.304,69-	EUR		1.304,69-	EUR			570100	G/321A/35900		
		* Acreeador	100000710																														
																439,23	22.01.2014	0	0,000	22.01.2014			439,23-	EUR		439,23-	EUR			570200	G/322A/47505		32561
		* Acreeador	1000003826																														
Acreeador	100000382	Sociedad	SPEF	Responsab.																													
		Nombre	GIL SANCHEZ, JOSE																														
		Calle	PALMAR-RES.INNOVADORA BL.																														
		CP	30010																														
		Población	MURCIA																														
		Región	30																														
		País	ES																														
		Fecha clav	31.12.2013																														
			30.12.2013	02	6100007738	27.12.2013				1	31		T			439,23	22.01.2014	0	0,000	22.01.2014			439,23-	EUR		439,23-	EUR			570200	G/322A/47505		32561
		* Acreeador	1000003826																														
Acreeador	100000541	Sociedad	SPEF	Responsab.																													
		Nombre	LOPEZ GARCIA, ISABEL																														
		Calle	ALAMEDA SAN ANTON																														
		CP	30205																														
		Población	CARTAGENA																														
		Región	30																														
		País	ES																														
		Fecha clav	31.12.2013																														
			13.03.2013	OK	6500000025	13.03.2013				1	31		T			65.175,00	22.01.2014	0	0,000	22.01.2014			65.175,00-	EUR		65.175,00-	EUR			570300	G/324A/47354		40008
		* Acreeador	1000005416																														
Acreeador	100000839	Sociedad	SPEF	Responsab.																													
		Nombre	ARRONIZ TORRALBA, JUAN JOSE																														
		Calle	MUNDO NUEVO																														
		CP	30160																														
		Población	MURCIA																														
		Región	30																														
		País	ES																														
		Fecha clav	31.12.2013																														
			13.12.2013	02	6100006376	04.12.2013				1	31		T			3.907,00	22.01.2014	0	0,000	22.01.2014			3.907,00-	EUR		3.907,00-	EUR			570200	G/322A/47502		32503
		* Acreeador	1000008398																														
Acreeador	100000869	Sociedad	SPEF	Responsab.																													
		Nombre	MUÑOZ RIVAS, ENRIQUE																														
		Calle	SWING GOLF																														
		CP	30509																														
		Población	MOLINA SEGUR																														
		Región	30																														
		País	ES																														
		Fecha clav	31.12.2013																														
			13.02.2013	02	6100000115	08.02.2013				1	31		T			2.441,87	03.02.2014	0	0,000	03.02.2014			2.441,87-	EUR		2.441,87-	EUR			570200	G/322A/47502		32503
		* Acreeador	1000008695																														
Acreeador	100000954	Sociedad	SPEF	Responsab.																													
		Nombre	MARTINEZ BERNAL, JOAQUIN																														
		Calle	SANTO TOMAS																														
		CP	30520																														
		Población	JUMILLA																														
		Región	30																														
		País	ES																														
		Fecha clav	31.12.2013																														
			30.12.2013	02	6100007716	27.12.2013				1	31		T			639,65	22.01.2014	0	0,000	22.01.2014			639,65-	EUR		639,65-	EUR			570200	G/322A/47505		32561



Cuenta General 2013

Relación de Acreedores

* Acreedor 1000009540														639,65-	EUR	639,65-	EUR				
Acreeedor	100001075	Sociedad	SPEFResponsab.																		
			Nombre	VIVES VALERO MARIA JOSE																	
			Calle	MAYOR																	
			CP	30162																	
			Población	MURCIA																	
			Región	30																	
			País	ES																	
Fecha clav	31.12.2013																				
	26.07.2013	O2	6100004943	22.07.2013	1	31		T	3.907,00	22.01.2014	0	0,000	22.01.2014	3.907,00-	EUR	3.907,00-	EUR	570200	G/322A/47502	32503	
* Acreedor 1000010751														3.907,00-	EUR	3.907,00-	EUR				
Acreeedor	100001076	Sociedad	SPEFResponsab.																		
			Nombre	GUZMAN RUIZ AITOR																	
			Calle	MORERAS																	
			CP	30820																	
			Población	ALCANTARILLA																	
			Región	30																	
			País	ES																	
Fecha clav	31.12.2013																				
	02.07.2012	O2	6100004156	07.06.2012	1	31		E T	48,00	02.01.2013	0	0,000	02.01.2013	48,00-	EUR	48,00-	EUR	570300	G/324A/48300	32481	
* Acreedor 1000010761														48,00-	EUR	48,00-	EUR				
Acreeedor	100001198	Sociedad	SPEFResponsab.																		
			Nombre	MARTINEZ BELMONTE, GINESA																	
			Calle	FONTES																	
			CP	30700																	
			Población	TORRE-PACHECO																	
			Región	30																	
			País	ES																	
Fecha clav	31.12.2013																				
	22.04.2013	OK	6500000287	19.04.2013	1	31		T	16.925,00	22.01.2014	0	0,000	22.01.2014	16.925,00-	EUR	16.925,00-	EUR	570300	G/324A/47354	40008	
	22.04.2013	OK	6500000288	19.04.2013	1	31		T	25.000,00	22.01.2014	0	0,000	22.01.2014	25.000,00-	EUR	25.000,00-	EUR	570300	G/324A/47354	40008	
	22.04.2013	OK	6500000289	19.04.2013	1	31		T	25.000,00	22.01.2014	0	0,000	22.01.2014	25.000,00-	EUR	25.000,00-	EUR	570300	G/324A/47354	40008	
	22.04.2013	OK	6500000290	19.04.2013	1	31		T	28.975,00	22.01.2014	0	0,000	22.01.2014	28.975,00-	EUR	28.975,00-	EUR	570300	G/324A/47354	40008	
	22.04.2013	OK	6500000291	19.04.2013	1	31		T	25.000,00	22.01.2014	0	0,000	22.01.2014	25.000,00-	EUR	25.000,00-	EUR	570300	G/324A/47354	40008	
	22.04.2013	OK	6500000292	19.04.2013	1	31		T	25.000,00	22.01.2014	0	0,000	22.01.2014	25.000,00-	EUR	25.000,00-	EUR	570300	G/324A/47354	40008	
	22.04.2013	OK	6500000293	19.04.2013	1	31		T	8.995,00	22.01.2014	0	0,000	22.01.2014	8.995,00-	EUR	8.995,00-	EUR	570300	G/324A/47354	40008	
	22.04.2013	OK	6500000294	19.04.2013	1	31		T	22.230,00	22.01.2014	0	0,000	22.01.2014	22.230,00-	EUR	22.230,00-	EUR	570300	G/324A/47354	40008	
	22.04.2013	OK	6500000295	19.04.2013	1	31		T	25.000,00	22.01.2014	0	0,000	22.01.2014	25.000,00-	EUR	25.000,00-	EUR	570300	G/324A/47354	40008	
	22.04.2013	OK	6500000296	19.04.2013	1	31		T	25.000,00	22.01.2014	0	0,000	22.01.2014	25.000,00-	EUR	25.000,00-	EUR	570300	G/324A/47354	40008	
	22.04.2013	OK	6500000297	19.04.2013	1	31		T	8.995,00	22.01.2014	0	0,000	22.01.2014	8.995,00-	EUR	8.995,00-	EUR	570300	G/324A/47354	40008	
* Acreedor 1000011984														236.120,00-	EUR	236.120,00-	EUR				
Acreeedor	100001295	Sociedad	SPEFResponsab.																		
			Nombre	MARTINEZ MARTINEZ, JUAN																	
			Calle	PLATERIA																	
			CP	30001																	
			Población	MURCIA																	
			Región	30																	
			País	ES																	
Fecha clav	31.12.2013																				
	26.03.2013	OK	6500000105	22.03.2013	1	31		T	40.950,00	22.01.2014	0	0,000	22.01.2014	40.950,00-	EUR	40.950,00-	EUR	570300	G/324A/47354	40008	
	25.11.2013	OK	6500000787	28.10.2013	1	31		T	25.000,00	22.01.2014	0	0,000	22.01.2014	25.000,00-	EUR	25.000,00-	EUR	570300	G/324B/47352	32460	
	25.11.2013	OK	6500000788	28.10.2013	1	31		T	27.155,00	22.01.2014	0	0,000	22.01.2014	27.155,00-	EUR	27.155,00-	EUR	570300	G/324B/47352	32460	
* Acreedor 1000012953														93.105,00-	EUR	93.105,00-	EUR				
Acreeedor	100001348	Sociedad	SPEFResponsab.																		
			Nombre	GARCIA GOMEZ, ANTONIO																	
			Calle	JESUS LOPEZ RIZO																	
			CP	30700																	
			Población	TORRE PACHEC																	
			Región	30																	
			País	ES																	
Fecha clav	31.12.2013																				
	02.12.2013	O2	6100006050	28.11.2013	1	31		T	35,10	23.01.2014	0	0,000	23.01.2014	35,10-	EUR	35,10-	EUR	570100	G/321A/23102	34731	
	02.12.2013	O2	6100006051	28.11.2013	1	31		T	6,80	23.01.2014	0	0,000	23.01.2014	6,80-	EUR	6,80-	EUR	570100	G/321A/23002	34731	



Cuenta General 2013

Relación de Acreedores

* Acreedor 1000013484													41,90- EUR		41,90- EUR							
Acreedor	100001378	Sociedad	SPEFResponsab.	Nombre ABELLO LINDE S.A. Calle BERLIN,PARC24,MOD.B-3-1.CAB.BEAZA CP 30396 Población CARTAGENA Región 30 País ES										Fecha clav 31.12.2013								
	26.03.2013	O2	6100001311	26.03.2013	1	31	T	435,60	23.03.2014	0	0,000	23.03.2014	435,60- EUR	435,60- EUR	570300	G/324A/22606	40018					
	17.05.2013	O2	6100002354	17.05.2013	1	31	T	675,36	23.03.2014	0	0,000	23.03.2014	675,36- EUR	675,36- EUR	570300	G/324A/22606	40018					
	17.05.2013	O2	6100002355	17.05.2013	1	31	T	500,07	23.03.2014	0	0,000	23.03.2014	500,07- EUR	500,07- EUR	570300	G/324A/22606	40018					
	20.06.2013	O2	6100003951	18.06.2013	1	31	T	188,58	23.03.2014	0	0,000	23.03.2014	188,58- EUR	188,58- EUR	570300	G/324A/22606	40018					
	04.09.2013	O2	6100005027	04.09.2013	1	31	T	500,07	28.01.2014	0	0,000	28.01.2014	500,07- EUR	500,07- EUR	570300	G/324A/22606	40018					
	31.12.2013	O2	6100007815	31.12.2013	1	31	T	103,46	28.01.2014	0	0,000	28.01.2014	103,46- EUR	103,46- EUR	570300	G/324A/22606	40018					
* Acreedor 1000013789													2.403,14- EUR		2.403,14- EUR							
Acreedor	100001386	Sociedad	SPEFResponsab.	Nombre EUPINCA, SA Calle LONDRES-P.I.CABEZO BEAZA CP 30395 Población CARTAGENA Región 30 País ES										Fecha clav 31.12.2013								
	28.11.2013	O2	6100005958	22.11.2013	1	31	T	3.907,00	22.01.2014	0	0,000	22.01.2014	3.907,00- EUR	3.907,00- EUR	570200	G/322A/47502	32503					
* Acreedor 1000013863													3.907,00- EUR		3.907,00- EUR							
Acreedor	100001390	Sociedad	SPEFResponsab.	Nombre ZARDOYA OTIS S.A. Calle RONDA DE GARAY CP 30003 Población MURCIA Región 30 País ES										Fecha clav 31.12.2013								
	30.12.2013	OK	6500001067	30.12.2013	1	31	T	645,14	23.01.2014	0	0,000	23.01.2014	645,14- EUR	645,14- EUR	570400	G/312A/21300	33668					
	30.12.2013	OK	6500001068	30.12.2013	1	31	T	762,11	23.01.2014	0	0,000	23.01.2014	762,11- EUR	762,11- EUR	570400	G/312A/21300	33668					
	30.12.2013	OK	6500001069	30.12.2013	1	31	T	780,78	23.01.2014	0	0,000	23.01.2014	780,78- EUR	780,78- EUR	570400	G/312A/21300	33668					
* Acreedor 1000013904													2.188,03- EUR		2.188,03- EUR							
Acreedor	100001391	Sociedad	SPEFResponsab.	Nombre EL CORTE INGLES S.A. Calle ISAAC ALBENIZ. EDIFICIO MANU CP 30009 Población MURCIA Región 30 País ES										Fecha clav 31.12.2013								
	28.11.2013	O2	6100005964	22.11.2013	1	31	T	1.825,35	22.01.2014	0	0,000	22.01.2014	1.825,35- EUR	1.825,35- EUR	570200	G/322A/47502	32503					
	30.12.2013	O2	6100007563	20.12.2013	1	31	T	2.930,25	22.01.2014	0	0,000	22.01.2014	2.930,25- EUR	2.930,25- EUR	570200	G/322A/47502	32503					
	30.12.2013	OK	6500001056	27.12.2013	1	31	T	2.878,59	22.01.2014	0	0,000	22.01.2014	2.878,59- EUR	2.878,59- EUR	570400	G/312A/62600	33626					
* Acreedor 1000013914													7.634,19- EUR		7.634,19- EUR							
Acreedor	100001395	Sociedad	SPEFResponsab.	Nombre CANON ESPAÑA S.A. Calle DE EUROPA-PARQUE EMPRESARIAL LA MOR CP 28108 Población ALCOBENDAS Región 28 País ES										Fecha clav 31.12.2013								
	19.12.2013	OK	6500000915	13.12.2013	1	31	T	381,15	23.01.2014	0	0,000	23.01.2014	381,15- EUR	381,15- EUR	570100	G/321A/22000	34731					
* Acreedor 1000013957													381,15- EUR		381,15- EUR							
Acreedor	100001408	Sociedad	SPEFResponsab.	Nombre FRANCISCO GEA PERONA SA Calle CARRIL DE LAS PALMERAS										Fecha clav 31.12.2013								



Cuenta General 2013

Relación de Acreedores

CP		30002		Población		MURCIA		Región		30		País		ES																							
Fecha clav 31.12.2013																																					
		11.06.2013	02		6100002954		10.06.2013		1		31		T		3.907,00		22.01.2014		0		0,000		22.01.2014		3.907,00-		EUR		3.907,00-		EUR		570200		G/322A/47502		32503
* Acreedor 1000014088																																					
Acreedor		100001410		Sociedad		SPEFResponsab.		Nombre		ELPOZO ALIMENTACION SA		Calle		ANTONIO FUERTES		CP		30840		Población		ALHAMA DE MURCIA		Región		30		País		ES							
Fecha clav 31.12.2013																																					
		07.05.2013	OK		6500000338		29.04.2013		1		31		T		40.941,66		22.01.2014		0		0,000		22.01.2014		40.941,66-		EUR		40.941,66-		EUR		570300		G/324A/47354		40008
		07.05.2013	OK		6500000339		29.04.2013		1		31		T		40.941,66		22.01.2014		0		0,000		22.01.2014		40.941,66-		EUR		40.941,66-		EUR		570300		G/324A/47354		40008
		07.05.2013	OK		6500000341		29.04.2013		1		31		T		40.438,67		22.01.2014		0		0,000		22.01.2014		40.438,67-		EUR		40.438,67-		EUR		570300		G/324A/47354		40008
		07.05.2013	OK		6500000342		29.04.2013		1		31		T		49.641,04		22.01.2014		0		0,000		22.01.2014		49.641,04-		EUR		49.641,04-		EUR		570300		G/324A/47354		40008
		07.05.2013	OK		6500000343		29.04.2013		1		31		T		51.862,11		22.01.2014		0		0,000		22.01.2014		51.862,11-		EUR		51.862,11-		EUR		570300		G/324A/47354		40008
		07.05.2013	OK		6500000344		29.04.2013		1		31		T		47.216,14		22.01.2014		0		0,000		22.01.2014		47.216,14-		EUR		47.216,14-		EUR		570300		G/324A/47354		40008
		30.12.2013	O2		6100007561		20.12.2013		1		31		T		3.907,00		22.01.2014		0		0,000		22.01.2014		3.907,00-		EUR		3.907,00-		EUR		570200		G/322A/47502		32503
		30.12.2013	O2		6100007576		20.12.2013		1		31		T		3.907,00		22.01.2014		0		0,000		22.01.2014		3.907,00-		EUR		3.907,00-		EUR		570200		G/322A/47502		32503
* Acreedor 1000014109																																					
Acreedor		100001423		Sociedad		SPEFResponsab.		Nombre		CODIMEL SA		Calle		FRANCISCO SALZILLO		CP		30169		Población		MURCIA		Región		30		País		ES							
Fecha clav 31.12.2013																																					
		30.12.2013	O1		6000000175		30.12.2013		1		31		T		442,51		23.01.2014		0		0,000		23.01.2014		442,51-		EUR		442,51-		EUR		570400		G/312A/22109		33668
* Acreedor 1000014231																																					
Acreedor		100001426		Sociedad		SPEFResponsab.		Nombre		PAPELERIA TECNICA REGIONAL SA		Calle		CONDE V S JUAN		CP		30004		Población		MURCIA		Región		30		País		ES							
Fecha clav 31.12.2013																																					
		29.05.2013	O2		6100002459		28.05.2013		1		31		T		36,91		23.03.2014		0		0,000		23.03.2014		36,91-		EUR		36,91-		EUR		570100		G/321A/22000		34731
		25.06.2013	O2		6100004071		24.06.2013		1		31		T		78,65		23.03.2014		0		0,000		23.03.2014		78,65-		EUR		78,65-		EUR		570400		G/312A/62600		33626
		25.06.2013	O2		6100004072		24.06.2013		1		31		T		7,99		23.03.2014		0		0,000		23.03.2014		7,99-		EUR		7,99-		EUR		570400		G/312A/22000		33668
* Acreedor 1000014263																																					
Acreedor		100001432		Sociedad		SPEFResponsab.		Nombre		EQUIPAMIENTOS DEPORTIVOS SA		Calle		BALSICAS-AV MURCIA		CP		30591		Población		TORRE PACHECO		Región		30		País		ES							
Fecha clav 31.12.2013																																					
		28.11.2013	O2		6100005967		22.11.2013		1		31		T		3.907,00		22.01.2014		0		0,000		22.01.2014		3.907,00-		EUR		3.907,00-		EUR		570200		G/322A/47502		32503
* Acreedor 1000014321																																					
Acreedor		100001439		Sociedad		SPEFResponsab.		Nombre		CEFUSA		Calle		PARAJE COSTERA		CP		30840		Población		ALHAMA DE MURCIA		Región		30		País		ES							
Fecha clav 31.12.2013																																					



Cuenta General 2013

Relación de Acreedores

Fecha clav	Región	País	30																
13.12.2013	02	6100006379	04.12.2013	1	31	T	3.907,00	22.01.2014	0	0,000	22.01.2014	3.907,00-	EUR	3.907,00-	EUR	570200	G/322A/47502	32503	
* Acreedor 1000014856																			
Acreedor 100001487Sociedad SPEFResponsab.																			
Nombre SISTEMAS INTEGRALES SANITARIOS S.A.																			
Calle IND.CABEZO BEAZA-AV.LUXEMBURGO.P.G6																			
CP 30395																			
Población CARTAGENA																			
Región 30																			
País ES																			
25.10.2013	DK	6700000003	21.10.2013	1	31	T	8.400,00	22.01.2014	0	0,000	22.01.2014	8.400,00-	EUR	8.400,00-	EUR	570200	G/322A/47502	36142	
* Acreedor 1000014870																			
Acreedor 100001501Sociedad SPEFResponsab.																			
Nombre RODOLFO Y CERVANTES SL																			
Calle PLATERIA																			
CP 30004																			
Población MURCIA																			
Región 30																			
País ES																			
30.12.2013	02	6100007503	19.12.2013	1	31	T	196,88	23.01.2014	0	0,000	23.01.2014	196,88-	EUR	196,88-	EUR	570100	G/321A/22104	34731	
* Acreedor 1000015014																			
Acreedor 100001502Sociedad SPEFResponsab.																			
Nombre PECRES S.L.U.																			
Calle CENTRAL																			
CP 30100																			
Población MURCIA																			
Región 30																			
País ES																			
02.12.2013	OK	6500000884	02.12.2013	1	31	T	369,53	23.01.2014	0	0,000	23.01.2014	369,53-	EUR	369,53-	EUR	570400	G/312A/21300	33668	
02.12.2013	OK	6500000885	02.12.2013	1	31	T	968,27	23.01.2014	0	0,000	23.01.2014	968,27-	EUR	968,27-	EUR	570400	G/312A/21300	33668	
02.12.2013	OK	6500000886	02.12.2013	1	31	T	412,80	23.01.2014	0	0,000	23.01.2014	412,80-	EUR	412,80-	EUR	570400	G/312A/21300	33668	
30.12.2013	OK	6500001071	30.12.2013	1	31	T	369,53	23.01.2014	0	0,000	23.01.2014	369,53-	EUR	369,53-	EUR	570400	G/312A/21300	33668	
30.12.2013	OK	6500001072	30.12.2013	1	31	T	968,27	23.01.2014	0	0,000	23.01.2014	968,27-	EUR	968,27-	EUR	570400	G/312A/21300	33668	
30.12.2013	OK	6500001073	30.12.2013	1	31	T	412,80	23.01.2014	0	0,000	23.01.2014	412,80-	EUR	412,80-	EUR	570400	G/312A/21300	33668	
* Acreedor 1000015021																			
Acreedor 100001508Sociedad SPEFResponsab.																			
Nombre GENERAL DE INFORMATICA Y CONTROL S.																			
Calle DE LAS AMERICAS 1-16 NAVE C6 POL IN																			
CP 30820																			
Población ALCANTARILLA																			
Región 30																			
País ES																			
19.12.2012	02	6100009486	18.12.2012	1	31	T	122,79	23.03.2014	0	0,000	23.03.2014	122,79-	EUR	122,79-	EUR	570400	G/312A/21600	33668	
07.05.2013	02	6100002189	07.05.2013	1	31	T	4,49	23.03.2014	0	0,000	23.03.2014	4,49-	EUR	4,49-	EUR	570400	G/312A/21500	33668	
07.05.2013	02	6100002190	07.05.2013	1	31	T	5,57	23.03.2014	0	0,000	23.03.2014	5,57-	EUR	5,57-	EUR	570400	G/312A/21500	33668	
07.05.2013	02	6100002191	07.05.2013	1	31	T	26,92	23.03.2014	0	0,000	23.03.2014	26,92-	EUR	26,92-	EUR	570400	G/312A/21500	33668	
07.05.2013	02	6100002192	07.05.2013	1	31	T	162,26	23.03.2014	0	0,000	23.03.2014	162,26-	EUR	162,26-	EUR	570400	G/312A/21500	33668	
08.05.2013	02	6100002196	08.05.2013	1	31	T	133,73	23.03.2014	0	0,000	23.03.2014	133,73-	EUR	133,73-	EUR	570300	G/324A/21500	34732	
29.05.2013	02	6100002458	28.05.2013	1	31	T	351,15	23.03.2014	0	0,000	23.03.2014	351,15-	EUR	351,15-	EUR	570100	G/321A/21500	34731	
29.05.2013	02	6100002465	28.05.2013	1	31	T	249,20	23.03.2014	0	0,000	23.03.2014	249,20-	EUR	249,20-	EUR	570300	G/324A/21500	34732	
29.05.2013	02	6100002472	28.05.2013	1	31	T	31,64	23.03.2014	0	0,000	23.03.2014	31,64-	EUR	31,64-	EUR	570400	G/312A/21500	33668	
17.07.2013	02	6100004906	17.07.2013	1	31	P	22,74	17.07.2013	0	0,000	17.07.2013	22,74-	EUR	22,74-	EUR	570400	G/312A/21500	33668	
07.10.2013	OK	6500000705	07.10.2013	1	31	T	14.075,59	23.01.2014	0	0,000	23.01.2014	14.075,59-	EUR	14.075,59-	EUR	570400	G/312A/22002	33668	
19.12.2013	OK	6500000926	19.12.2013	1	31	T	14.401,81	13.05.2014	0	0,000	13.05.2014	14.401,81-	EUR	14.401,81-	EUR	570400	G/312A/22002	33668	
26.12.2013	02	6100007316	17.12.2013	1	31	T	4,10	23.01.2014	0	0,000	23.01.2014	4,10-	EUR	4,10-	EUR	570400	G/312A/21500	33668	
30.12.2013	02	6100007782	30.12.2013	1	31	T	206,78	23.01.2014	0	0,000	23.01.2014	206,78-	EUR	206,78-	EUR	570400	G/312A/21500	33668	
* Acreedor 1000015082																			
Acreedor 100001509Sociedad SPEFResponsab.																			



Cuenta General 2013

Relación de Acreedores

Nombre		COMERCIAL ROLDAN SL																					
Calle		ROLDAN-M. LOPEZ CORDOBA																					
CP		30709																					
Población		TORRE PACHECO																					
Región		30																					
País		ES																					
Fecha clav		31.12.2013																					
28.11.2013 02		6100005960 22.11.2013		1 31		T		3.907,00		22.01.2014		0 0,000 22.01.2014		3.907,00- EUR		3.907,00- EUR		570200		G/322A/47502		32503	
* Acreedor 1000015093																							
Acreedor 100001509		Sociedad		SPEFResponsab.																			
Nombre		COPIMUR SL																					
Calle		ABENARABI																					
CP		30007																					
Población		MURCIA																					
Región		30																					
País		ES																					
Fecha clav		31.12.2013																					
30.12.2013 02		6100007780 30.12.2013		1 31		T		81,75		23.01.2014		0 0,000 23.01.2014		81,75- EUR		81,75- EUR		570400		G/312A/21500		33668	
30.12.2013 02		6100007781 30.12.2013		1 31		T		158,97		23.01.2014		0 0,000 23.01.2014		158,97- EUR		158,97- EUR		570400		G/312A/21500		33668	
* Acreedor 1000015099																							
Acreedor 100001529		Sociedad		SPEFResponsab.																			
Nombre		ARTES GRAPICAS MARIANO BO SL																					
Calle		ALICANTE-SIERRA CARRASCOY																					
CP		30007																					
Población		MURCIA																					
Región		30																					
País		ES																					
Fecha clav		31.12.2013																					
26.12.2013 02		6100007256 17.12.2013		1 31		T		15,73		23.01.2014		0 0,000 23.01.2014		15,73- EUR		15,73- EUR		570100		G/321A/22000		34731	
* Acreedor 1000015297																							
Acreedor 100001542		Sociedad		SPEFResponsab.																			
Nombre		REDYSER TRANSPORTE SL																					
Calle		IND. CABEZO CORTADO CNF																					
CP		30100																					
Población		MURCIA																					
Región		30																					
País		ES																					
Fecha clav		31.12.2013																					
22.11.2013 OK		6500000796 13.11.2013		1 31		T		146,94		23.01.2014		0 0,000 23.01.2014		146,94- EUR		146,94- EUR		570100		G/321A/22201		34731	
05.12.2013 OK		6500000850 26.11.2013		1 31		T		200,64		23.01.2014		0 0,000 23.01.2014		200,64- EUR		200,64- EUR		570100		G/321A/22201		34731	
27.12.2013 OK		6500000954 23.12.2013		1 31		T		142,09		23.01.2014		0 0,000 23.01.2014		142,09- EUR		142,09- EUR		570100		G/321A/22201		34731	
30.12.2013 02		6100007555 20.12.2013		1 31		T		3.907,00		22.01.2014		0 0,000 22.01.2014		3.907,00- EUR		3.907,00- EUR		570200		G/322A/47502		32503	
* Acreedor 1000015426																							
Acreedor 100001545		Sociedad		SPEFResponsab.																			
Nombre		FORMATO FORMACION SL																					
Calle		ALICANTE-KM.1,5-EDF.CERVA																					
CP		30007																					
Población		MURCIA																					
Región		30																					
País		ES																					
Fecha clav		31.12.2013																					
23.12.2013 OK		6500000935 20.12.2013		1 31		T		31.620,00		22.01.2014		0 0,000 22.01.2014		31.620,00- EUR		31.620,00- EUR		570300		G/324A/47354		40008	
23.12.2013 OK		6500000936 20.12.2013		1 31		T		31.620,00		22.01.2014		0 0,000 22.01.2014		31.620,00- EUR		31.620,00- EUR		570300		G/324A/47354		40008	
* Acreedor 1000015454																							
Acreedor 100001547		Sociedad		SPEFResponsab.																			
Nombre		BASE RECURSOS DIRECTIVOS SL																					
Calle		DE LOS PINOS																					
CP		30009																					
Población		MURCIA																					
Región		30																					
País		ES																					
Fecha clav		31.12.2013																					
19.09.2013 OK		6500000623 12.09.2013		1 31		T		2.783,00		23.01.2014		0 0,000 23.01.2014		2.783,00- EUR		2.783,00- EUR		570300		G/324A/22706		40016	
19.09.2013 OK		6500000624 12.09.2013		1 31		T		2.783,00		23.01.2014		0 0,000 23.01.2014		2.783,00- EUR		2.783,00- EUR		570300		G/324A/22706		40016	



Cuenta General 2013

Relación de Acreedores

	18.11.2013	OK	6500000800	18.11.2013		1	31		T	2.783,00	23.01.2014	0	0,000	23.01.2014	2.783,00-	EUR	2.783,00-	EUR	570300	G/324A/22706	40016
* Acreedor 1000015477																					
Acreedor	100001550	Sociedad	SPEFResponsab.																		
	Nombre NEFER CENTER SL																				
	Calle SAGASTA																				
	CP 30005																				
	Población MURCIA																				
	Región 30																				
	País ES																				
Fecha clav	31.12.2013																				
	18.03.2013	OK	6500000048	13.03.2013		1	31		T	46.530,00	22.01.2014	0	0,000	22.01.2014	46.530,00-	EUR	46.530,00-	EUR	570300	G/324A/47354	40008
	18.03.2013	OK	6500000053	13.03.2013		1	31		T	17.115,00	22.01.2014	0	0,000	22.01.2014	17.115,00-	EUR	17.115,00-	EUR	570300	G/324A/47354	40008
* Acreedor 1000015500																					
Acreedor	100001555	Sociedad	SPEFResponsab.																		
	Nombre COMBUSTIBLES LA HITTA SL																				
	Calle ANTONIO GAUDI																				
	CP 30700																				
	Población TORRE PACHEC																				
	Región 30																				
	País ES																				
Fecha clav	31.12.2013																				
	23.12.2013	01	6000000173	23.12.2013		1	31		T	7.257,27	23.01.2014	0	0,000	23.01.2014	7.257,27-	EUR	7.257,27-	EUR	570300	G/324A/22103	34732
* Acreedor 1000015559																					
Acreedor	100001566	Sociedad	SPEFResponsab.																		
	Nombre SINERGIA TECNOLOGICA SLU																				
	Calle ALMIRANTE CHURRUCA																				
	CP 30007																				
	Población MURCIA																				
	Región 30																				
	País ES																				
Fecha clav	31.12.2013																				
	26.11.2012	OK	6500004401	21.11.2012		1	31		T	3.599,75	23.03.2014	0	0,000	23.03.2014	3.599,75-	EUR	3.599,75-	EUR	570300	G/324A/22706	34732
	18.12.2012	OK	6500004442	17.12.2012		1	31		T	3.599,75	23.03.2014	0	0,000	23.03.2014	3.599,75-	EUR	3.599,75-	EUR	570300	G/324A/22706	34732
	06.09.2013	OK	6500000597	05.09.2013		1	31		T	7.383,61	23.01.2014	0	0,000	23.01.2014	7.383,61-	EUR	7.383,61-	EUR	570100	G/321A/22706	34731
	06.09.2013	OK	6500000598	05.09.2013		1	31		T	5.130,98	23.01.2014	0	0,000	23.01.2014	5.130,98-	EUR	5.130,98-	EUR	570400	G/312A/22706	33668
	11.10.2013	OK	6500000707	09.10.2013		1	31		T	7.383,61	23.01.2014	0	0,000	23.01.2014	7.383,61-	EUR	7.383,61-	EUR	570100	G/321A/22706	34731
	11.10.2013	OK	6500000708	09.10.2013		1	31		T	5.130,98	23.01.2014	0	0,000	23.01.2014	5.130,98-	EUR	5.130,98-	EUR	570400	G/312A/22706	33668
	26.12.2013	OK	6500000918	17.12.2013		1	31		T	7.383,61	23.01.2014	0	0,000	23.01.2014	7.383,61-	EUR	7.383,61-	EUR	570100	G/321A/22706	34731
	26.12.2013	OK	6500000919	17.12.2013		1	31		T	5.130,98	23.01.2014	0	0,000	23.01.2014	5.130,98-	EUR	5.130,98-	EUR	570400	G/312A/22706	33668
	30.12.2013	OK	6500001063	30.12.2013		1	31		T	3.691,81	23.01.2014	0	0,000	23.01.2014	3.691,81-	EUR	3.691,81-	EUR	570100	G/321A/22706	34731
	30.12.2013	OK	6500001064	30.12.2013		1	31		T	2.565,49	23.01.2014	0	0,000	23.01.2014	2.565,49-	EUR	2.565,49-	EUR	570400	G/312A/22706	33668
* Acreedor 1000015669																					
Acreedor	100001570	Sociedad	SPEFResponsab.																		
	Nombre INICIATIVAS LOCALES SL																				
	Calle INDUSTRIA																				
	CP 30002																				
	Población MURCIA																				
	Región 30																				
	País ES																				
Fecha clav	31.12.2013																				
	19.12.2012	02	6100009480	18.12.2012		1	31		T	2.466,20	23.03.2014	0	0,000	23.03.2014	2.466,20-	EUR	2.466,20-	EUR	570400	G/312A/22709	33668
* Acreedor 1000015703																					
Acreedor	100001583	Sociedad	SPEFResponsab.																		
	Nombre FUNDOWN PLANT SL																				
	Calle ESCULTOR JUAN GLEZ MORENO																				
	CP 30002																				
	Población MURCIA																				
	Región 30																				
	País ES																				
Fecha clav	31.12.2013																				
	25.10.2013	DK	6700000002	21.10.2013		1	31		T	15.999,60	22.01.2014	0	0,000	22.01.2014	15.999,60-	EUR	15.999,60-	EUR	570200	G/322A/47502	36142
* Acreedor 1000015830																					



Cuenta General 2013

Relación de Acreedores

Acreeedor	100001596	Sociedad	SPEFResponsab.																
			Nombre	TEDITRONIC, SL															
			Calle	SOLDADO ROSIQUE															
			CP	30205															
			Población	CARTAGENA															
			Región	30															
			País	ES															
Fecha clav	31.12.2013																		
	23.09.2013	02	6100005134	20.09.2013	1	31	T	82,98	28.01.2014	0	0,000	28.01.2014	82,98-	EUR	310,10-	EUR	570300	G/324A/22606	40018
	24.09.2013	02	6100005145	24.09.2013	1	31	T	310,10	28.01.2014	0	0,000	28.01.2014	310,10-	EUR	310,10-	EUR	570300	G/324A/22606	40018
	24.09.2013	02	6100005146	24.09.2013	1	31	T	138,30	28.01.2014	0	0,000	28.01.2014	138,30-	EUR	138,30-	EUR	570300	G/324A/22606	40018
	25.11.2013	02	6100005994	25.11.2013	1	31	T	276,74	28.01.2014	0	0,000	28.01.2014	276,74-	EUR	276,74-	EUR	570300	G/324A/22606	40018
	25.11.2013	02	6100005995	25.11.2013	1	31	T	111,32	28.01.2014	0	0,000	28.01.2014	111,32-	EUR	111,32-	EUR	570300	G/324A/22606	40018
	25.11.2013	02	6100005996	25.11.2013	1	31	T	138,30	28.01.2014	0	0,000	28.01.2014	138,30-	EUR	138,30-	EUR	570300	G/324A/22606	40018
	12.12.2013	02	6100007043	12.12.2013	1	31	T	45,38	28.01.2014	0	0,000	28.01.2014	45,38-	EUR	45,38-	EUR	570300	G/324A/22606	40018
* Acreeedor 1000015967													1.103,12-	EUR	1.103,12-	EUR			
Acreeedor	100001631	Sociedad	SPEFResponsab.																
			Nombre	FIRMA PROYECTOS Y FORMACION SL															
			Calle	POETA VICENTE MEDINA															
			CP	30007															
			Población	MURCIA															
			Región	30															
			País	ES															
Fecha clav	31.12.2013																		
	30.12.2013	OK	6500001058	27.12.2013	1	31	T	13.794,00	22.01.2014	0	0,000	22.01.2014	13.794,00-	EUR	13.794,00-	EUR	570400	G/312A/64500	33626
* Acreeedor 1000016314													13.794,00-	EUR	13.794,00-	EUR			
Acreeedor	100001669	Sociedad	SPEFResponsab.																
			Nombre	FAMDIF/COCEMFE MURCIA															
			Calle	MARIANO MONTESINOS															
			CP	30005															
			Población	MURCIA															
			Región	30															
			País	ES															
Fecha clav	31.12.2013																		
	04.12.2013	DK	6700000034	28.11.2013	1	31	T	196.116,00	22.01.2014	0	0,000	22.01.2014	196.116,00-	EUR	196.116,00-	EUR	570200	G/322A/48509	36143
	18.12.2013	OK	6500000920	17.12.2013	1	31	T	26.052,00	22.01.2014	0	0,000	22.01.2014	26.052,00-	EUR	26.052,00-	EUR	570300	G/324B/48356	32467
	18.12.2013	OK	6500000921	17.12.2013	1	31	T	24.048,00	22.01.2014	0	0,000	22.01.2014	24.048,00-	EUR	24.048,00-	EUR	570300	G/324B/48356	32467
	18.12.2013	OK	6500000922	17.12.2013	1	31	T	24.048,00	22.01.2014	0	0,000	22.01.2014	24.048,00-	EUR	24.048,00-	EUR	570300	G/324B/48356	32467
	18.12.2013	OK	6500000923	17.12.2013	1	31	T	26.052,00	22.01.2014	0	0,000	22.01.2014	26.052,00-	EUR	26.052,00-	EUR	570300	G/324B/48356	32467
* Acreeedor 1000016694													296.316,00-	EUR	296.316,00-	EUR			
Acreeedor	100001669	Sociedad	SPEFResponsab.																
			Nombre	AGRUPACION DE CONSERVEROS DE LAS PR															
			Calle	VILLALEAL															
			CP	30001															
			Población	MURCIA															
			Región	30															
			País	ES															
Fecha clav	31.12.2013																		
	29.04.2013	OK	6500000314	22.04.2013	1	31	T	13.585,38	22.01.2014	0	0,000	22.01.2014	13.585,38-	EUR	13.585,38-	EUR	570300	G/324A/48354	40021
* Acreeedor 1000016696													13.585,38-	EUR	13.585,38-	EUR			
Acreeedor	100001677	Sociedad	SPEFResponsab.																
			Nombre	FUNDACION SINDROME DE DOWN REG.MURC															
			Calle	PASEO ESCULTOR JUAN GLEZ															
			CP	30002															
			Población	MURCIA															
			Región	30															
			País	ES															
Fecha clav	31.12.2013																		
	17.12.2013	DK	6700000037	28.11.2013	1	31	T	115.552,56	22.01.2014	0	0,000	22.01.2014	115.552,56-	EUR	115.552,56-	EUR	570200	G/322A/48509	32560
* Acreeedor 1000016776													115.552,56-	EUR	115.552,56-	EUR			
Acreeedor	100001678	Sociedad	SPEFResponsab.																
			Nombre	UNION GENERAL DE TRABAJADORES DE MU															
			Calle	SANTA TERESA															
			CP	30005															



Cuenta General 2013

Relación de Acreedores

Fecha clav 31.12.2013		Población	MURCIA																
		Región	30																
		País	ES																
10.04.2013	OK	6500000205	08.04.2013	1	31	T	39.000,00	22.01.2014	0	0,000	22.01.2014	39.000,00-	EUR	39.000,00-	EUR	570300	G/324A/48354	40021	
29.04.2013	OK	6500000309	22.04.2013	1	31	T	27.960,50	22.01.2014	0	0,000	22.01.2014	27.960,50-	EUR	27.960,50-	EUR	570300	G/324A/48354	40021	
29.04.2013	OK	6500000308	22.04.2013	1	31	T	25.000,00	22.01.2014	0	0,000	22.01.2014	25.000,00-	EUR	25.000,00-	EUR	570300	G/324A/48354	40021	
29.04.2013	OK	6500000307	22.04.2013	1	31	T	25.000,00	22.01.2014	0	0,000	22.01.2014	25.000,00-	EUR	25.000,00-	EUR	570300	G/324A/48354	40021	
29.04.2013	OK	6500000306	22.04.2013	1	31	T	25.000,00	22.01.2014	0	0,000	22.01.2014	25.000,00-	EUR	25.000,00-	EUR	570300	G/324A/48354	40021	
29.04.2013	OK	6500000305	22.04.2013	1	31	T	25.000,00	22.01.2014	0	0,000	22.01.2014	25.000,00-	EUR	25.000,00-	EUR	570300	G/324A/48354	40021	
29.04.2013	OK	6500000304	22.04.2013	1	31	T	25.000,00	22.01.2014	0	0,000	22.01.2014	25.000,00-	EUR	25.000,00-	EUR	570300	G/324A/48354	40021	
29.04.2013	OK	6500000303	22.04.2013	1	31	T	25.000,00	22.01.2014	0	0,000	22.01.2014	25.000,00-	EUR	25.000,00-	EUR	570300	G/324A/48354	40021	
29.04.2013	OK	6500000302	22.04.2013	1	31	T	25.000,00	22.01.2014	0	0,000	22.01.2014	25.000,00-	EUR	25.000,00-	EUR	570300	G/324A/48354	40021	
29.04.2013	OK	6500000301	22.04.2013	1	31	T	25.000,00	22.01.2014	0	0,000	22.01.2014	25.000,00-	EUR	25.000,00-	EUR	570300	G/324A/48354	40021	
* Acreedor 1000016783												266.960,50-	EUR	266.960,50-	EUR				
Acreedor	100001681	Sociedad	SPEFResponsab.																
			Nombre	ASOC DE FAMILIAS Y ENFERMOS PSIQUIC															
			Calle	BAILLEN															
			CP	30500															
			Población	MOLINA DE SEGURA															
			Región	30															
			País	ES															
Fecha clav 31.12.2013																			
26.07.2013	O2	6100004944	22.07.2013	1	31	T	1.979,68	22.01.2014	0	0,000	22.01.2014	1.979,68-	EUR	1.979,68-	EUR	570200	G/322A/47502	32503	
28.11.2013	O2	6100005968	22.11.2013	1	31	T	3.907,00	22.01.2014	0	0,000	22.01.2014	3.907,00-	EUR	3.907,00-	EUR	570200	G/322A/47502	32503	
* Acreedor 1000016811												5.886,68-	EUR	5.886,68-	EUR				
Acreedor	100001694	Sociedad	SPEFResponsab.																
			Nombre	AYUNTAMIENTO DE ABANILLA															
			Calle	DE LA CONSTITUCIÓN, S/N															
			CP	30640															
			Población	ABANILLA															
			Región	30															
			País	ES															
Fecha clav 31.12.2013																			
29.10.2012	O2	6100008009	25.10.2012	1	31	T	23.430,24	11.03.2014	0	0,000	11.03.2014	23.430,24-	EUR	23.430,24-	EUR	570200	G/322A/46801	32493	
08.11.2012	OK	6500004275	06.11.2012	1	31	T	21.960,00	11.03.2014	0	0,000	11.03.2014	21.960,00-	EUR	21.960,00-	EUR	570300	G/324A/46352	40007	
* Acreedor 1000016949												45.390,24-	EUR	45.390,24-	EUR				
Acreedor	100001695	Sociedad	SPEFResponsab.																
			Nombre	AYUNTAMIENTO DE ABARAN															
			Calle	AYUNTAMIENTO															
			CP	30550															
			Población	ABARAN															
			Región	30															
			País	ES															
Fecha clav 31.12.2013																			
31.05.2012	OK	6500003528	18.05.2012	1	31	T	18.522,00	11.03.2014	0	0,000	11.03.2014	18.522,00-	EUR	18.522,00-	EUR	570300	G/324A/46352	40007	
13.12.2013	O2	6100006555	05.12.2013	1	31	T	27.045,00	30.01.2014	0	0,000	30.01.2014	27.045,00-	EUR	27.045,00-	EUR	570200	G/322A/46801	32493	
* Acreedor 1000016950												45.567,00-	EUR	45.567,00-	EUR				
Acreedor	100001695	Sociedad	SPEFResponsab.																
			Nombre	AYUNTAMIENTO DE AGUILAS															
			Calle	ESPAÑA															
			CP	30880															
			Población	AGUILAS															
			Región	30															
			País	ES															
Fecha clav 31.12.2013																			
03.04.2013	OK	6500000165	27.03.2013	1	31	T	20.400,00	22.01.2014	0	0,000	22.01.2014	20.400,00-	EUR	20.400,00-	EUR	570300	G/324A/46352	40007	
03.04.2013	OK	6500000166	27.03.2013	1	31	T	64.680,00	22.01.2014	0	0,000	22.01.2014	64.680,00-	EUR	64.680,00-	EUR	570300	G/324A/46352	40007	
29.11.2013	DK	6700000023	27.11.2013	1	31	T	219.274,20	22.01.2014	0	0,000	22.01.2014	219.274,20-	EUR	219.274,20-	EUR	570200	G/322A/46351	32568	
13.12.2013	O2	6100006561	05.12.2013	1	31	T	27.045,00	22.01.2014	0	0,000	22.01.2014	27.045,00-	EUR	27.045,00-	EUR	570200	G/322A/46801	32493	
* Acreedor 1000016951												331.399,20-	EUR	331.399,20-	EUR				
Acreedor	100001695	Sociedad	SPEFResponsab.																
			Nombre	AYUNTAMIENTO PUERTO LUMBRERAS															
			Calle	AYUNTAMIENTO SN															



Cuenta General 2013

Relación de Acreedores

Fecha clav		CP	Población	Región	País														
31.12.2013		30890	PUERTO LUMBRERAS	30	ES														
19.09.2013	OK	650000602	05.09.2013	1	31	T	23.976,60	22.01.2014	0	0,000	22.01.2014	23.976,60-	EUR	23.976,60-	EUR	570300	G/324B/46350	32457	
16.12.2013	O2	6100006682	10.12.2013	1	31	T	21.914,04	22.01.2014	0	0,000	22.01.2014	21.914,04-	EUR	21.914,04-	EUR	570200	G/322A/46801	32493	
16.12.2013	O2	6100006681	10.12.2013	1	31	T	21.914,04	22.01.2014	0	0,000	22.01.2014	21.914,04-	EUR	21.914,04-	EUR	570200	G/322A/46801	32493	
16.12.2013	O2	6100006680	10.12.2013	1	31	T	21.914,04	22.01.2014	0	0,000	22.01.2014	21.914,04-	EUR	21.914,04-	EUR	570200	G/322A/46801	32493	
16.12.2013	O2	6100006679	10.12.2013	1	31	T	21.914,04	22.01.2014	0	0,000	22.01.2014	21.914,04-	EUR	21.914,04-	EUR	570200	G/322A/46801	32493	
16.12.2013	O2	6100006678	10.12.2013	1	31	T	21.914,04	22.01.2014	0	0,000	22.01.2014	21.914,04-	EUR	21.914,04-	EUR	570200	G/322A/46801	32493	
16.12.2013	O2	6100006677	10.12.2013	1	31	T	21.914,04	22.01.2014	0	0,000	22.01.2014	21.914,04-	EUR	21.914,04-	EUR	570200	G/322A/46801	32493	
* Acreedor 1000016952												155.460,84-	EUR	155.460,84-	EUR				
Acreedor	100001695	Sociedad	SPEFResponsab.																
			Nombre	AYUNTAMIENTO DE ALCANTARILLA															
			Calle	SAN PEDRO															
			CP	30820															
			Población	ALCANTARILLA															
			Región	30															
			País	ES															
Fecha clav		31.12.2013																	
30.05.2012	OK	6500003618	21.05.2012	1	31	T	23.994,00	13.03.2014	0	0,000	13.03.2014	23.994,00-	EUR	23.994,00-	EUR	570300	G/324A/46352	40007	
12.11.2012	OK	6500004326	07.11.2012	1	31	T	30.870,00	11.03.2014	0	0,000	11.03.2014	30.870,00-	EUR	30.870,00-	EUR	570300	G/324A/46352	40007	
* Acreedor 1000016955												54.864,00-	EUR	54.864,00-	EUR				
Acreedor	100001695	Sociedad	SPEFResponsab.																
			Nombre	AYUNTAMIENTO DE ALEDO															
			Calle	DEL AYUNTAMIENTO															
			CP	30859															
			Población	ALEDO															
			Región	30															
			País	ES															
Fecha clav		31.12.2013																	
05.10.2012	O2	6100006235	04.10.2012	1	31	T	27.045,00	11.03.2014	0	0,000	11.03.2014	27.045,00-	EUR	27.045,00-	EUR	570200	G/322A/46801	32493	
01.04.2013	OK	6500000144	26.03.2013	1	31	T	30.525,00	30.01.2014	0	0,000	30.01.2014	30.525,00-	EUR	30.525,00-	EUR	570300	G/324A/46352	40007	
13.12.2013	O2	6100006552	05.12.2013	1	31	T	27.045,00	30.01.2014	0	0,000	30.01.2014	27.045,00-	EUR	27.045,00-	EUR	570200	G/322A/46801	32493	
* Acreedor 1000016956												84.615,00-	EUR	84.615,00-	EUR				
Acreedor	100001695	Sociedad	SPEFResponsab.																
			Nombre	AYUNTAMIENTO DE ALGUAZAS															
			Calle	ENRIQUE TIERNO GALVAN															
			CP	30560															
			Población	ALGUAZAS															
			Región	30															
			País	ES															
Fecha clav		31.12.2013																	
01.10.2012	O2	6100005961	27.09.2012	1	31	T	27.045,00	11.03.2014	0	0,000	11.03.2014	27.045,00-	EUR	27.045,00-	EUR	570200	G/322A/46801	32493	
03.04.2013	OK	6500000157	27.03.2013	1	31	T	24.875,00	30.01.2014	0	0,000	30.01.2014	24.875,00-	EUR	24.875,00-	EUR	570300	G/324A/46352	40007	
28.11.2013	O2	6100005746	20.11.2013	1	31	T	27.045,00	30.01.2014	0	0,000	30.01.2014	27.045,00-	EUR	27.045,00-	EUR	570200	G/322A/46801	32493	
29.11.2013	DK	6700000021	27.11.2013	1	31	T	158.901,16	30.01.2014	0	0,000	30.01.2014	158.901,16-	EUR	158.901,16-	EUR	570200	G/322A/46351	32568	
* Acreedor 1000016957												237.866,16-	EUR	237.866,16-	EUR				
Acreedor	100001695	Sociedad	SPEFResponsab.																
			Nombre	AYUNTAMIENTO DE ALHAMA DE MURCIA															
			Calle	CONSTITUCION															
			CP	30840															
			Población	ALHAMA DE MURCIA															
			Región	30															
			País	ES															
Fecha clav		31.12.2013																	
26.09.2013	O2	6100005171	25.09.2013	1	31	T	42,53	10.02.2014	0	0,000	10.02.2014	42,53-	EUR	42,53-	EUR	570400	G/312A/22502	33668	
26.12.2013	O2	6100007191	16.12.2013	1	31	T	786,39	10.02.2014	0	0,000	10.02.2014	786,39-	EUR	786,39-	EUR	570400	G/312A/22502	33668	
* Acreedor 1000016958												828,92-	EUR	828,92-	EUR				
Acreedor	100001695	Sociedad	SPEFResponsab.																
			Nombre	AYUNTAMIENTO DE ARCHENA															
			Calle	AYUNTAMIENTO															
			CP	30600															



Cuenta General 2013

Relación de Acreedores

Fecha clav		Población		Región		País		ARCHENA		30		ES							
15.11.2013	02	6100005266	04.11.2013	1	31	T	1.310,02	10.02.2014	0	0,000	10.02.2014	1.310,02-	EUR	1.310,02-	EUR	570400	G/312A/22502	33668	
29.11.2013	DK	6700000022	27.11.2013	1	31	T	263.129,04	30.01.2014	0	0,000	30.01.2014	263.129,04-	EUR	263.129,04-	EUR	570200	G/322A/46351	32568	
* Acreedor 1000016959													264.439,06-	EUR	264.439,06-	EUR			
Acreedor 100001696		SPEFResponsab.		Nombre AYUNTAMIENTO DE BENIEL															
		Calle		AYUNTAMIENTO															
		CP		30130															
		Población		BENIEL															
		Región		30															
		País		ES															
Fecha clav 31.12.2013																			
14.11.2012	OK	6500004337	08.11.2012	1	31	T	28.260,00	11.03.2014	0	0,000	11.03.2014	28.260,00-	EUR	28.260,00-	EUR	570300	G/324A/46352	40007	
28.11.2013	O2	6100005748	20.11.2013	1	31	T	27.045,00	11.03.2014	0	0,000	11.03.2014	27.045,00-	EUR	27.045,00-	EUR	570200	G/322A/46801	32493	
* Acreedor 1000016960													55.305,00-	EUR	55.305,00-	EUR			
Acreedor 100001696		SPEFResponsab.		Nombre AYUNTAMIENTO DE BLANCA															
		Calle		QUEIPO DE LLANO SN															
		CP		30540															
		Población		BLANCA															
		Región		30															
		País		ES															
Fecha clav 31.12.2013																			
03.04.2013	OK	6500000167	27.03.2013	1	31	T	61.875,00	22.01.2014	0	0,000	22.01.2014	61.875,00-	EUR	61.875,00-	EUR	570300	G/324A/46352	40007	
19.12.2013	O2	6100007194	16.12.2013	1	31	T	1.424,03	22.01.2014	0	0,000	22.01.2014	1.424,03-	EUR	1.424,03-	EUR	570200	G/322A/46351	32568	
19.12.2013	O2	6100007195	16.12.2013	1	31	T	5.202,24	22.01.2014	0	0,000	22.01.2014	5.202,24-	EUR	5.202,24-	EUR	570200	G/322A/46351	32568	
* Acreedor 1000016961													68.501,27-	EUR	68.501,27-	EUR			
Acreedor 100001696		SPEFResponsab.		Nombre AYUNTAMIENTO DE BULLAS															
		Calle		AYUNTAMIENTO															
		CP		30180															
		Población		BULLAS															
		Región		30															
		País		ES															
Fecha clav 31.12.2013																			
01.04.2013	OK	6500000148	26.03.2013	1	31	T	47.250,00	22.01.2014	0	0,000	22.01.2014	47.250,00-	EUR	47.250,00-	EUR	570300	G/324A/46352	40007	
09.05.2013	O2	6100002193	07.05.2013	1	31	T	25.802,30	22.01.2014	0	0,000	22.01.2014	25.802,30-	EUR	25.802,30-	EUR	570200	G/322A/46801	32493	
* Acreedor 1000016962													73.052,30-	EUR	73.052,30-	EUR			
Acreedor 100001696		SPEFResponsab.		Nombre AYUNTAMIENTO DE CALASPARRA															
		Calle		CORREDERA															
		CP		30420															
		Población		CALASPARRA															
		Región		30															
		País		ES															
Fecha clav 31.12.2013																			
03.04.2013	OK	6500000172	27.03.2013	1	31	T	31.185,00	22.01.2014	0	0,000	22.01.2014	31.185,00-	EUR	31.185,00-	EUR	570300	G/324A/46352	40007	
26.12.2013	O2	6100007254	16.12.2013	1	31	T	70,00	10.02.2014	0	0,000	10.02.2014	70,00-	EUR	70,00-	EUR	570400	G/312A/22502	33668	
* Acreedor 1000016963													31.255,00-	EUR	31.255,00-	EUR			
Acreedor 100001696		SPEFResponsab.		Nombre AYUNTAMIENTO DE CAMPOS DEL RIO															
		Calle		CONSTITUCION															
		CP		30191															
		Población		CAMPOS RIO															
		Región		30															
		País		ES															
Fecha clav 31.12.2013																			
01.04.2013	OK	6500000152	26.03.2013	1	31	T	40.800,00	11.03.2014	0	0,000	11.03.2014	40.800,00-	EUR	40.800,00-	EUR	570300	G/324A/46352	40007	
* Acreedor 1000016964													40.800,00-	EUR	40.800,00-	EUR			



Cuenta General 2013

Relación de Acreedores

<p>Acreeedor 100001696Sociedad SPEFResponsab. Nombre AYUNTAMIENTO DE CARAVACA DE LA CRUZ Calle AYUNTAMIENTO CP 30400 Población CARAVACA Región 30 Fecha clav 31.12.2013 País ES</p>																				
	01.04.2013	OK	6500000151	26.03.2013	1	31	T	49.362,00	30.01.2014	0	0,000	30.01.2014	49.362,00-	EUR	49.362,00-	EUR	570300	G/324A/46352	40007	
	29.11.2013	DK	6700000030	27.11.2013	1	31	T	219.274,20	30.01.2014	0	0,000	30.01.2014	219.274,20-	EUR	219.274,20-	EUR	570200	G/322A/46351	32568	
	16.12.2013	O2	6100006674	10.12.2013	1	31	T	27.045,00	30.01.2014	0	0,000	30.01.2014	27.045,00-	EUR	27.045,00-	EUR	570200	G/322A/46801	32493	
													295.681,20-	EUR	295.681,20-	EUR				
* Acreeedor 1000016965																				
<p>Acreeedor 100001696Sociedad SPEFResponsab. Nombre AYUNTAMIENTO DE CEHEGIN Calle LOPEZ CHICHERI CP 30430 Población CEHEGIN Región 30 Fecha clav 31.12.2013 País ES</p>																				
	14.11.2012	O2	6100008681	09.11.2012	1	31	T	27.045,00	11.03.2014	0	0,000	11.03.2014	27.045,00-	EUR	27.045,00-	EUR	570200	G/322A/46801	32493	
	14.11.2012	O2	6100008680	09.11.2012	1	31	T	27.045,00	13.03.2014	0	0,000	13.03.2014	27.045,00-	EUR	27.045,00-	EUR	570200	G/322A/46801	32493	
	28.11.2013	O2	6100005747	20.11.2013	1	31	T	27.045,00	22.01.2014	0	0,000	22.01.2014	27.045,00-	EUR	27.045,00-	EUR	570200	G/322A/46801	32493	
	13.12.2013	O2	6100006551	05.12.2013	1	31	T	27.045,00	22.01.2014	0	0,000	22.01.2014	27.045,00-	EUR	27.045,00-	EUR	570200	G/322A/46801	32493	
													108.180,00-	EUR	108.180,00-	EUR				
* Acreeedor 1000016967																				
<p>Acreeedor 100001696Sociedad SPEFResponsab. Nombre AYUNTAMIENTO DE CIEZA Calle MAYOR CP 30530 Población CIEZA Región 30 Fecha clav 31.12.2013 País ES</p>																				
	03.04.2013	OK	6500000162	27.03.2013	1	31	T	41.535,00	22.01.2014	0	0,000	22.01.2014	41.535,00-	EUR	41.535,00-	EUR	570300	G/324A/46352	40007	
	03.04.2013	OK	6500000173	27.03.2013	1	31	T	40.590,00	22.01.2014	0	0,000	22.01.2014	40.590,00-	EUR	40.590,00-	EUR	570300	G/324A/46352	40007	
	13.12.2013	O2	6100006557	05.12.2013	1	31	T	27.045,00	22.01.2014	0	0,000	22.01.2014	27.045,00-	EUR	27.045,00-	EUR	570200	G/322A/46801	32493	
													109.170,00-	EUR	109.170,00-	EUR				
* Acreeedor 1000016969																				
<p>Acreeedor 100001697Sociedad SPEFResponsab. Nombre AYUNTAMIENTO DE FORTUNA Calle PURISIMA CP 30620 Población FORTUNA Región 30 Fecha clav 31.12.2013 País ES</p>																				
	26.12.2013	O2	6100007253	16.12.2013	1	31	T	277,10	10.02.2014	0	0,000	10.02.2014	277,10-	EUR	277,10-	EUR	570400	G/312A/22502	33668	
													277,10-	EUR	277,10-	EUR				
* Acreeedor 1000016970																				
<p>Acreeedor 100001697Sociedad SPEFResponsab. Nombre AYUNTAMIENTO DE JUMILLA Calle CANOVAS DEL CASTILLO CP 30520 Población JUMILLA Región 30 Fecha clav 31.12.2013 País ES</p>																				
	03.04.2013	OK	6500000161	27.03.2013	1	31	T	82.875,00	30.01.2014	0	0,000	30.01.2014	82.875,00-	EUR	82.875,00-	EUR	570300	G/324A/46352	40007	
	14.05.2013	O2	6100002280	10.05.2013	1	31	T	27.045,00	30.01.2014	0	0,000	30.01.2014	27.045,00-	EUR	27.045,00-	EUR	570200	G/322A/46801	32493	
	14.05.2013	O2	6100002281	10.05.2013	1	31	T	27.045,00	30.01.2014	0	0,000	30.01.2014	27.045,00-	EUR	27.045,00-	EUR	570200	G/322A/46801	32493	
	26.09.2013	O2	6100005170	25.09.2013	1	31	T	78,15	10.02.2014	0	0,000	10.02.2014	78,15-	EUR	78,15-	EUR	570400	G/312A/22502	33668	
	29.11.2013	DK	6700000024	27.11.2013	1	31	T	218.701,80	30.01.2014	0	0,000	30.01.2014	218.701,80-	EUR	218.701,80-	EUR	570200	G/322A/46351	32568	
	13.12.2013	O2	6100006556	05.12.2013	1	31	T	27.045,00	30.01.2014	0	0,000	30.01.2014	27.045,00-	EUR	27.045,00-	EUR	570200	G/322A/46801	32493	
	26.12.2013	O2	6100007190	16.12.2013	1	31	T	78,15	10.02.2014	0	0,000	10.02.2014	78,15-	EUR	78,15-	EUR	570400	G/312A/22502	33668	
													382.868,10-	EUR	382.868,10-	EUR				
* Acreeedor 1000016972																				
<p>Acreeedor 100001697Sociedad SPEFResponsab.</p>																				



Cuenta General 2013

Relación de Acreedores

Nombre		AYUNTAMIENTO DE LIBRILLA		Calle		JUAN CARLOS I		CP		30892		Población		LIBRILLA		Región		30		País		ES							
Fecha clav 31.12.2013																													
03.04.2013	OK	650000163	27.03.2013	1	31	T	30.615,00	22.01.2014	0	0,000	22.01.2014	30.615,00-	EUR	30.615,00-	EUR	570300	G/324A/46352	40007											
13.12.2013	O2	6100006560	05.12.2013	1	31	T	27.045,00	22.01.2014	0	0,000	22.01.2014	27.045,00-	EUR	27.045,00-	EUR	570200	G/322A/46801	32493											
* Acreedor 1000016973												57.660,00-	EUR	57.660,00-	EUR														
Acreedor		100001697Sociedad		SPEFResponsab.		Nombre		AYUNTAMIENTO DE LORCA		Calle		ESPAÑA		CP		30800		Población		LORCA		Región		30		País		ES	
Fecha clav 31.12.2013																													
03.04.2013	OK	650000169	27.03.2013	1	31	T	42.582,00	22.01.2014	0	0,000	22.01.2014	42.582,00-	EUR	42.582,00-	EUR	570300	G/324A/46352	40007											
03.04.2013	OK	650000156	27.03.2013	1	31	T	47.925,00	22.01.2014	0	0,000	22.01.2014	47.925,00-	EUR	47.925,00-	EUR	570300	G/324A/46352	40007											
03.04.2013	OK	650000155	27.03.2013	1	31	T	28.260,00	22.01.2014	0	0,000	22.01.2014	28.260,00-	EUR	28.260,00-	EUR	570300	G/324A/46352	40007											
03.04.2013	OK	650000154	27.03.2013	1	31	T	26.910,00	22.01.2014	0	0,000	22.01.2014	26.910,00-	EUR	26.910,00-	EUR	570300	G/324A/46352	40007											
03.04.2013	OK	650000153	27.03.2013	1	31	T	64.125,00	22.01.2014	0	0,000	22.01.2014	64.125,00-	EUR	64.125,00-	EUR	570300	G/324A/46352	40007											
11.09.2013	O2	6100005022	03.09.2013	1	31	T	27.045,00	22.01.2014	0	0,000	22.01.2014	27.045,00-	EUR	27.045,00-	EUR	570200	G/322A/46801	32493											
28.11.2013	O2	6100005741	20.11.2013	1	31	T	27.045,00	22.01.2014	0	0,000	22.01.2014	27.045,00-	EUR	27.045,00-	EUR	570200	G/322A/46801	32493											
28.11.2013	O2	6100005740	20.11.2013	1	31	T	27.045,00	22.01.2014	0	0,000	22.01.2014	27.045,00-	EUR	27.045,00-	EUR	570200	G/322A/46801	32493											
28.11.2013	O2	6100005739	20.11.2013	1	31	T	27.045,00	22.01.2014	0	0,000	22.01.2014	27.045,00-	EUR	27.045,00-	EUR	570200	G/322A/46801	32493											
28.11.2013	O2	6100005738	20.11.2013	1	31	T	27.045,00	22.01.2014	0	0,000	22.01.2014	27.045,00-	EUR	27.045,00-	EUR	570200	G/322A/46801	32493											
29.11.2013	DK	6700000032	27.11.2013	1	31	T	349.738,56	22.01.2014	0	0,000	22.01.2014	349.738,56-	EUR	349.738,56-	EUR	570200	G/322A/46351	32568											
13.12.2013	O2	6100006554	05.12.2013	1	31	T	27.045,00	22.01.2014	0	0,000	22.01.2014	27.045,00-	EUR	27.045,00-	EUR	570200	G/322A/46801	32493											
* Acreedor 1000016974												721.810,56-	EUR	721.810,56-	EUR														
Acreedor		100001697Sociedad		SPEFResponsab.		Nombre		AYUNTAMIENTO DE LORQUI		Calle		AYUNTAMIENTO		CP		30564		Población		LORQUI		Región		30		País		ES	
Fecha clav 31.12.2013																													
11.09.2013	O2	6100005021	03.09.2013	1	31	T	27.045,00	22.01.2014	0	0,000	22.01.2014	27.045,00-	EUR	27.045,00-	EUR	570200	G/322A/46801	32493											
29.11.2013	DK	6700000020	27.11.2013	1	31	T	164.026,35	22.01.2014	0	0,000	22.01.2014	164.026,35-	EUR	164.026,35-	EUR	570200	G/322A/46351	32568											
* Acreedor 1000016975												191.071,35-	EUR	191.071,35-	EUR														
Acreedor		100001697Sociedad		SPEFResponsab.		Nombre		AYUNTAMIENTO DE MAZARRON		Calle		AYUNTAMIENTO		CP		30870		Población		MAZARRON		Región		30		País		ES	
Fecha clav 31.12.2013																													
29.11.2013	DK	6700000025	27.11.2013	1	31	T	175.419,36	30.01.2014	0	0,000	30.01.2014	175.419,36-	EUR	175.419,36-	EUR	570200	G/322A/46351	32568											
13.12.2013	O2	6100006553	05.12.2013	1	31	T	27.045,00	30.01.2014	0	0,000	30.01.2014	27.045,00-	EUR	27.045,00-	EUR	570200	G/322A/46801	32493											
* Acreedor 1000016976												202.464,36-	EUR	202.464,36-	EUR														
Acreedor		100001697Sociedad		SPEFResponsab.		Nombre		AYUNTAMIENTO DE MOLINA DE SEGURA		Calle		LA COMPANIA		CP		30500		Población		MOLINA DE SEGURA		Región		30		País		ES	
Fecha clav 31.12.2013																													
01.04.2013	OK	650000149	26.03.2013	1	31	T	47.880,00	22.01.2014	0	0,000	22.01.2014	47.880,00-	EUR	47.880,00-	EUR	570300	G/324A/46352	40007											
16.07.2013	OK	650000569	12.07.2013	1	31	T	13.142,40	22.01.2014	0	0,000	22.01.2014	13.142,40-	EUR	13.142,40-	EUR	570200	G/322A/46351	32568											
16.07.2013	OK	650000568	12.07.2013	1	31	T	50.000,00	22.01.2014	0	0,000	22.01.2014	50.000,00-	EUR	50.000,00-	EUR	570200	G/322A/46351	32568											
16.07.2013	OK	650000567	12.07.2013	1	31	T	50.000,00	22.01.2014	0	0,000	22.01.2014	50.000,00-	EUR	50.000,00-	EUR	570200	G/322A/46351	32568											
16.07.2013	OK	650000566	12.07.2013	1	31	T	50.000,00	22.01.2014	0	0,000	22.01.2014	50.000,00-	EUR	50.000,00-	EUR	570200	G/322A/46351	32568											



Cuenta General 2013

Relación de Acreedores

16.07.2013	OK	6500000565	12.07.2013	1	31	T	50.000,00	22.01.2014	0	0,000	22.01.2014	50.000,00-	EUR	50.000,00-	EUR	570200	G/322A/46351	32568	
16.07.2013	OK	6500000564	12.07.2013	1	31	T	50.000,00	22.01.2014	0	0,000	22.01.2014	50.000,00-	EUR	50.000,00-	EUR	570200	G/322A/46351	32568	
16.07.2013	OK	6500000563	12.07.2013	1	31	T	50.000,00	22.01.2014	0	0,000	22.01.2014	50.000,00-	EUR	50.000,00-	EUR	570200	G/322A/46351	32568	
14.11.2013	O2	6100005274	04.11.2013	1	31	T	33,51	10.02.2014	0	0,000	10.02.2014	33,51-	EUR	33,51-	EUR	570400	G/312A/22502	33668	
29.11.2013	DK	6700000017	27.11.2013	1	31	T	260.144,64	22.01.2014	0	0,000	22.01.2014	260.144,64-	EUR	260.144,64-	EUR	570200	G/322A/46351	32568	
13.12.2013	OK	6500000895	05.12.2013	1	31	T	25.800,00	22.01.2014	0	0,000	22.01.2014	25.800,00-	EUR	25.800,00-	EUR	570300	G/324B/46350	32457	
13.12.2013	OK	6500000894	05.12.2013	1	31	T	25.800,00	22.01.2014	0	0,000	22.01.2014	25.800,00-	EUR	25.800,00-	EUR	570300	G/324B/46350	32457	
* Acreedor 1000016977													672.800,55-	EUR	672.800,55-	EUR			
Acreedor	100001697	Sociedad	SPEFResponsab.																
			Nombre	AYUNTAMIENTO DE MORATALLA															
			Calle	AYUNTAMIENTO															
			CP	30440															
			Población	MORATALLA															
			Región	30															
			País	ES															
Fecha clav	31.12.2013																		
16.12.2013	O2	6100006673	10.12.2013	1	31	T	26.117,65	11.03.2014	0	0,000	11.03.2014	26.117,65-	EUR	26.117,65-	EUR	570200	G/322A/46801	32493	
26.12.2013	O2	6100007252	16.12.2013	1	31	T	423,53	10.02.2014	0	0,000	10.02.2014	423,53-	EUR	423,53-	EUR	570400	G/312A/22502	33668	
* Acreedor 1000016978													26.541,18-	EUR	26.541,18-	EUR			
Acreedor	100001698	Sociedad	SPEFResponsab.																
			Nombre	AYUNTAMIENTO DE MURCIA															
			Calle	GLORIETA DE ESPAÑA															
			CP	30004															
			Población	MURCIA															
			Región	30															
			País	ES															
Fecha clav	31.12.2013																		
30.07.2012	OK	6500003912	26.07.2012	1	31	T	176.678,40	11.03.2014	0	0,000	11.03.2014	176.678,40-	EUR	176.678,40-	EUR	570200	G/322A/46351	32568	
14.02.2013	O2	6100000150	11.02.2013	1	31	C	307.977,60	22.01.2014	0	0,000	22.01.2014	307.977,60-	EUR	307.977,60-	EUR	570200	G/322A/46351	32568	
01.04.2013	OK	6500000147	26.03.2013	1	31	C	53.130,00	22.01.2014	0	0,000	22.01.2014	53.130,00-	EUR	53.130,00-	EUR	570300	G/324A/46352	40007	
01.04.2013	OK	6500000146	26.03.2013	1	31	C	84.315,00	22.01.2014	0	0,000	22.01.2014	84.315,00-	EUR	84.315,00-	EUR	570300	G/324A/46352	40007	
01.04.2013	OK	6500000145	26.03.2013	1	31	C	57.750,00	22.01.2014	0	0,000	22.01.2014	57.750,00-	EUR	57.750,00-	EUR	570300	G/324A/46352	40007	
04.04.2013	O2	6100000470	04.03.2013	1	31	C	20.867,44	22.01.2014	0	0,000	22.01.2014	20.867,44-	EUR	20.867,44-	EUR	570300	G/324A/46352	40007	
30.05.2013	O2	6100002373	20.05.2013	1	31	C	60.297,14	22.01.2014	0	0,000	22.01.2014	60.297,14-	EUR	60.297,14-	EUR	570300	G/324A/46352	40007	
05.07.2013	O2	6100004523	04.07.2013	1	31	C	27.045,00	22.01.2014	0	0,000	22.01.2014	27.045,00-	EUR	27.045,00-	EUR	570200	G/322A/46801	32493	
05.07.2013	O2	6100004522	04.07.2013	1	31	C	27.045,00	22.01.2014	0	0,000	22.01.2014	27.045,00-	EUR	27.045,00-	EUR	570200	G/322A/46801	32493	
15.07.2013	OK	6500000562	12.07.2013	1	31	C	13.142,40	22.01.2014	0	0,000	22.01.2014	13.142,40-	EUR	13.142,40-	EUR	570200	G/322A/46351	32568	
15.07.2013	OK	6500000561	12.07.2013	1	31	C	50.000,00	22.01.2014	0	0,000	22.01.2014	50.000,00-	EUR	50.000,00-	EUR	570200	G/322A/46351	32568	
15.07.2013	OK	6500000560	12.07.2013	1	31	C	50.000,00	22.01.2014	0	0,000	22.01.2014	50.000,00-	EUR	50.000,00-	EUR	570200	G/322A/46351	32568	
15.07.2013	OK	6500000559	12.07.2013	1	31	C	50.000,00	22.01.2014	0	0,000	22.01.2014	50.000,00-	EUR	50.000,00-	EUR	570200	G/322A/46351	32568	
15.07.2013	OK	6500000558	12.07.2013	1	31	C	50.000,00	22.01.2014	0	0,000	22.01.2014	50.000,00-	EUR	50.000,00-	EUR	570200	G/322A/46351	32568	
15.07.2013	OK	6500000557	12.07.2013	1	31	C	50.000,00	22.01.2014	0	0,000	22.01.2014	50.000,00-	EUR	50.000,00-	EUR	570200	G/322A/46351	32568	
15.07.2013	OK	6500000556	12.07.2013	1	31	C	50.000,00	22.01.2014	0	0,000	22.01.2014	50.000,00-	EUR	50.000,00-	EUR	570200	G/322A/46351	32568	
29.11.2013	DK	6700000018	27.11.2013	1	31	C	555.494,64	22.01.2014	0	0,000	22.01.2014	555.494,64-	EUR	555.494,64-	EUR	570200	G/322A/46351	32568	
29.11.2013	DK	6700000016	27.11.2013	1	31	C	411.895,68	22.01.2014	0	0,000	22.01.2014	411.895,68-	EUR	411.895,68-	EUR	570200	G/322A/46351	32568	
* Acreedor 1000016980													2.095.638,30-	EUR	2.095.638,30-	EUR			
Acreedor	100001698	Sociedad	SPEFResponsab.																
			Nombre	AYUNTAMIENTO DE OJOS															
			Calle	GENERALISIMO															
			CP	30611															
			Población	OJOS															
			Región	30															
			País	ES															
Fecha clav	31.12.2013																		
20.04.2012	O2	6100002816	19.04.2012	1	31	T	20.000,00	13.03.2014	0	0,000	13.03.2014	20.000,00-	EUR	20.000,00-	EUR	570200	G/322A/46801	32493	
14.03.2013	O2	6100000738	12.03.2013	1	31	T	20.000,00	11.03.2014	0	0,000	11.03.2014	20.000,00-	EUR	20.000,00-	EUR	570200	G/322A/46801	32493	
* Acreedor 1000016981													40.000,00-	EUR	40.000,00-	EUR			
Acreedor	100001698	Sociedad	SPEFResponsab.																
			Nombre	AYUNTAMIENTO DE PLIEGO															
			Calle	MAYOR															
			CP	30176															
			Población	MULA															
			Región	30															
			País	ES															
Fecha clav	31.12.2013																		
08.11.2012	O2	6100008522	31.10.2012	1	31	T	27.045,00	11.03.2014	0	0,000	11.03.2014	27.045,00-	EUR	27.045,00-	EUR	570200	G/322A/46801	32493	



Cuenta General 2013

Relación de Acreedores

13.12.2013 02		6100006562 05.12.2013		1 31	T	27.045,00	11.03.2014	0 0,000 11.03.2014	27.045,00- EUR	27.045,00- EUR	570200	G/322A/46801	32493
* Acreedor 1000016982													
Acreedor	100001698	Sociedad	SPEFResponsab.										
		Nombre	AYUNTAMIENTO DE RICOTE										
		Calle	AYUNTAMIENTO										
		CP	30610										
		Población	RICOTE										
		Región	30										
		País	ES										
Fecha clav 31.12.2013													
28.05.2012	OK	6500003531	18.05.2012	1 31	T	21.744,00	11.03.2014	0 0,000 11.03.2014	21.744,00- EUR	21.744,00- EUR	570300	G/324B/46350	32457
27.09.2012	O2	6100005763	24.09.2012	1 31	T	27.045,00	13.03.2014	0 0,000 13.03.2014	27.045,00- EUR	27.045,00- EUR	570200	G/322A/46801	32493
01.04.2013	OK	6500000143	26.03.2013	1 31	T	49.725,00	30.01.2014	0 0,000 30.01.2014	49.725,00- EUR	49.725,00- EUR	570300	G/324A/46352	40007
28.11.2013	O2	6100005745	20.11.2013	1 31	T	27.045,00	11.03.2014	0 0,000 11.03.2014	27.045,00- EUR	27.045,00- EUR	570200	G/322A/46801	32493
* Acreedor 1000016983													
Acreedor	100001698	Sociedad	SPEFResponsab.										
		Nombre	AYUNTAMIENTO DE SAN JAVIER										
		Calle	DE ESPAÑA										
		CP	30730										
		Población	SAN JAVIER										
		Región	30										
		País	ES										
Fecha clav 31.12.2013													
03.12.2013	O2	6100006130	29.11.2013	1 31	T	1.751,49	30.01.2014	0 0,000 30.01.2014	1.751,49- EUR	1.751,49- EUR	570400	G/312A/22502	33668
* Acreedor 1000016984													
1.751,49- EUR 1.751,49- EUR													
Acreedor	100001698	Sociedad	SPEFResponsab.										
		Nombre	AYUNTAMIENTO DE SAN PEDRO DEL PINAT										
		Calle	LUIS MOLINA										
		CP	30740										
		Población	SAN PEDRO DEL PINATAR										
		Región	30										
		País	ES										
Fecha clav 31.12.2013													
30.07.2012	OK	6500003923	27.07.2012	1 31	T	197.911,30	11.03.2014	0 0,000 11.03.2014	197.911,30- EUR	197.911,30- EUR	570200	G/322A/46351	32568
28.11.2013	O2	61000005744	20.11.2013	1 31	T	25.024,75	30.01.2014	0 0,000 30.01.2014	25.024,75- EUR	25.024,75- EUR	570200	G/322A/46801	32493
* Acreedor 1000016985													
222.936,05- EUR 222.936,05- EUR													
Acreedor	100001698	Sociedad	SPEFResponsab.										
		Nombre	AYUNTAMIENTO DE TORRE PACHECO										
		Calle	AYUNTAMIENTO										
		CP	30700										
		Población	TORRE-PACHECO										
		Región	30										
		País	ES										
Fecha clav 31.12.2013													
15.07.2013	OK	6500000552	12.07.2013	1 31	T	50.000,00	30.01.2014	0 0,000 30.01.2014	50.000,00- EUR	50.000,00- EUR	570200	G/322A/46351	32568
15.07.2013	OK	6500000553	12.07.2013	1 31	T	50.000,00	30.01.2014	0 0,000 30.01.2014	50.000,00- EUR	50.000,00- EUR	570200	G/322A/46351	32568
15.07.2013	OK	6500000554	12.07.2013	1 31	T	50.000,00	30.01.2014	0 0,000 30.01.2014	50.000,00- EUR	50.000,00- EUR	570200	G/322A/46351	32568
15.07.2013	OK	6500000555	12.07.2013	1 31	T	39.656,72	30.01.2014	0 0,000 30.01.2014	39.656,72- EUR	39.656,72- EUR	570200	G/322A/46351	32568
* Acreedor 1000016986													
189.656,72- EUR 189.656,72- EUR													
Acreedor	100001698	Sociedad	SPEFResponsab.										
		Nombre	AYUNTAMIENTO DE LAS TORRES DE COTIL										
		Calle	MAYOR										
		CP	30565										
		Población	TORRES DE COTILLAS (LAS)										
		Región	30										
		País	ES										
Fecha clav 31.12.2013													
01.03.2011	O2	6100000807	09.02.2011	1 31	T	14.073,39	26.03.2014	0 0,000 26.03.2014	14.073,39- EUR	14.073,39- EUR	570300	G/324B/46350	38651
02.03.2011	O2	6100000620	02.02.2011	1 31	T	164.985,12	11.03.2014	0 0,000 11.03.2014	164.985,12- EUR	164.985,12- EUR	570200	G/322A/46351	32568
02.03.2011	O2	6100000619	02.02.2011	1 31	T	92.851,20	26.03.2014	0 0,000 26.03.2014	92.851,20- EUR	92.851,20- EUR	570200	G/322A/46351	32568
21.09.2011	OK	6500000891	09.09.2011	1 31	T	53.817,75	26.03.2014	0 0,000 26.03.2014	53.817,75- EUR	53.817,75- EUR	570200	G/322A/46502	32496
23.09.2011	OK	6500000918	20.09.2011	1 31	T	95.616,00	26.03.2014	0 0,000 26.03.2014	95.616,00- EUR	95.616,00- EUR	570200	G/322A/46351	32568
23.09.2011	OK	6500000919	20.09.2011	1 31	T	164.985,12	26.03.2014	0 0,000 26.03.2014	164.985,12- EUR	164.985,12- EUR	570200	G/322A/46351	32568
29.11.2013	DK	6700000026	27.11.2013	1 31	T	164.026,35	22.01.2014	0 0,000 22.01.2014	164.026,35- EUR	164.026,35- EUR	570200	G/322A/46351	32568



Cuenta General 2013

Relación de Acreedores

* Acreedor 1000016987														750.354,93-EUR	750.354,93-EUR				
Acreedor	100001698	Sociedad	SPEFResponsab.																
			Nombre	AYUNTAMIENTO DE TOTANA															
			Calle	AYUNTAMIENTO															
			CP	30850															
			Población	TOTANA															
			Región	30															
			País	ES															
Fecha clav	31.12.2013																		
	05.10.2012	O2	6100006504	05.10.2012	1	31	T	27.045,00	11.03.2014	0	0,000	11.03.2014	27.045,00-EUR	27.045,00-EUR	570200	G/322A/46801	32493		
	05.10.2012	O2	6100006503	05.10.2012	1	31	T	27.045,00	11.03.2014	0	0,000	11.03.2014	27.045,00-EUR	27.045,00-EUR	570200	G/322A/46801	32493		
	13.12.2013	O2	6100006559	05.12.2013	1	31	T	27.045,00	30.01.2014	0	0,000	30.01.2014	27.045,00-EUR	27.045,00-EUR	570200	G/322A/46801	32493		
	13.12.2013	O2	6100006558	05.12.2013	1	31	T	27.045,00	30.01.2014	0	0,000	30.01.2014	27.045,00-EUR	27.045,00-EUR	570200	G/322A/46801	32493		
* Acreedor 1000016988														108.180,00-EUR	108.180,00-EUR				
Acreedor	100001698	Sociedad	SPEFResponsab.																
			Nombre	AYUNTAMIENTO DE ULEA															
			Calle	AYUNTAMIENTO															
			CP	30612															
			Población	ULEA															
			Región	30															
			País	ES															
Fecha clav	31.12.2013																		
	03.04.2013	OK	6500000174	27.03.2013	1	31	T	61.500,00	30.01.2014	0	0,000	30.01.2014	61.500,00-EUR	61.500,00-EUR	570300	G/324A/46352	40007		
	28.08.2013	O2	6100005007	12.08.2013	1	31	C T	17.539,97	22.01.2014	0	0,000	22.01.2014	17.539,97-EUR	17.539,97-EUR	570200	G/322A/46801	32493		
* Acreedor 1000016989														79.039,97-EUR	79.039,97-EUR				
Acreedor	100001699	Sociedad	SPEFResponsab.																
			Nombre	AYUNTAMIENTO DE LA UNION															
			Calle	SALVADOR PASCUAL															
			CP	30360															
			Población	LA UNION															
			Región	30															
			País	ES															
Fecha clav	31.12.2013																		
	18.09.2012	O2	6100005541	04.09.2012	1	31	T	27.045,00	11.03.2014	0	0,000	11.03.2014	27.045,00-EUR	27.045,00-EUR	570200	G/322A/46801	32493		
	18.09.2012	O2	6100005542	04.09.2012	1	31	T	27.045,00	11.03.2014	0	0,000	11.03.2014	27.045,00-EUR	27.045,00-EUR	570200	G/322A/46801	32493		
	14.11.2012	OK	6500004341	08.11.2012	1	31	T	34.650,00	11.03.2014	0	0,000	11.03.2014	34.650,00-EUR	34.650,00-EUR	570300	G/324A/46352	40007		
	28.11.2013	O2	6100005742	20.11.2013	1	31	T	27.045,00	30.01.2014	0	0,000	30.01.2014	27.045,00-EUR	27.045,00-EUR	570200	G/322A/46801	32493		
	28.11.2013	O2	6100005743	20.11.2013	1	31	T	27.045,00	30.01.2014	0	0,000	30.01.2014	27.045,00-EUR	27.045,00-EUR	570200	G/322A/46801	32493		
	29.11.2013	DK	6700000033	27.11.2013	1	31	T	262.442,16	30.01.2014	0	0,000	30.01.2014	262.442,16-EUR	262.442,16-EUR	570200	G/322A/46351	32568		
* Acreedor 1000016990														405.272,16-EUR	405.272,16-EUR				
Acreedor	100001699	Sociedad	SPEFResponsab.																
			Nombre	AYUNTAMIENTO DE YECLA															
			Calle	AYUNTAMIENTO															
			CP	30510															
			Población	YECLA															
			Región	30															
			País	ES															
Fecha clav	31.12.2013																		
	29.11.2013	DK	6700000031	27.11.2013	1	31	T	219.274,20	30.01.2014	0	0,000	30.01.2014	219.274,20-EUR	219.274,20-EUR	570200	G/322A/46351	32568		
	16.12.2013	O2	6100006676	10.12.2013	1	31	T	24.084,11	30.01.2014	0	0,000	30.01.2014	24.084,11-EUR	24.084,11-EUR	570200	G/322A/46801	32493		
	16.12.2013	O2	6100006675	10.12.2013	1	31	T	23.569,64	30.01.2014	0	0,000	30.01.2014	23.569,64-EUR	23.569,64-EUR	570200	G/322A/46801	32493		
* Acreedor 1000016992														266.927,95-EUR	266.927,95-EUR				
Acreedor	100001699	Sociedad	SPEFResponsab.																
			Nombre	AYUNTAMIENTO DE SANTOMERA															
			Calle	AYUNTAMIENTO															
			CP	30140															
			Población	SANTOMERA															
			Región	30															
			País	ES															
Fecha clav	31.12.2013																		
	28.11.2013	O2	6100005749	20.11.2013	1	31	T	26.367,26	22.01.2014	0	0,000	22.01.2014	26.367,26-EUR	26.367,26-EUR	570200	G/322A/46801	32493		
	29.11.2013	DK	6700000019	27.11.2013	1	31	T	219.274,20	22.01.2014	0	0,000	22.01.2014	219.274,20-EUR	219.274,20-EUR	570200	G/322A/46351	32568		
* Acreedor 1000016993														245.641,46-EUR	245.641,46-EUR				



Cuenta General 2013

Relación de Acreedores

Acreeedor	100001699	Sociedad	SPEFResponsab.																	
			Nombre	INSTITUTO MUNICIPAL DE SERVICIOS SO																
			Calle	SOR FRANCISCA ARMENDAR																
			CP	30202																
			Población	CARTAGENA																
			Región	30																
			País	ES																
Fecha clav	31.12.2013																			
	03.04.2013	OK	6500000158	27.03.2013	1	31	T	49.725,00	22.01.2014	0	0,000	22.01.2014	49.725,00-	EUR	49.725,00-	EUR	570300	G/324A/46352	40007	
	03.04.2013	OK	6500000159	27.03.2013	1	31	T	84.315,00	22.01.2014	0	0,000	22.01.2014	84.315,00-	EUR	84.315,00-	EUR	570300	G/324A/46352	40007	
	03.04.2013	OK	6500000160	27.03.2013	1	31	T	42.228,00	22.01.2014	0	0,000	22.01.2014	42.228,00-	EUR	42.228,00-	EUR	570300	G/324A/46352	40007	
	03.04.2013	OK	6500000170	27.03.2013	1	31	T	29.295,00	22.01.2014	0	0,000	22.01.2014	29.295,00-	EUR	29.295,00-	EUR	570300	G/324A/46352	40007	
	03.04.2013	OK	6500000171	27.03.2013	1	31	T	22.785,00	22.01.2014	0	0,000	22.01.2014	22.785,00-	EUR	22.785,00-	EUR	570300	G/324A/46352	40007	
	31.05.2013	OK	6500000422	28.05.2013	1	31	T	79.325,04	22.01.2014	0	0,000	22.01.2014	79.325,04-	EUR	79.325,04-	EUR	570300	G/324A/46352	40007	
	31.05.2013	OK	6500000423	28.05.2013	1	31	T	41.250,38	22.01.2014	0	0,000	22.01.2014	41.250,38-	EUR	41.250,38-	EUR	570300	G/324A/46352	40007	
* Acreeedor 1000016996													348.923,42-	EUR	348.923,42-	EUR				
Acreeedor	100001702	Sociedad	SPEFResponsab.																	
			Nombre	CENTRO FORMACION PROFESIONAL "JUAN																
			Calle	SAN JUAN BOSCO-DOLORES																
			CP	30310																
			Población	CARTAGENA																
			Región	30																
			País	ES																
Fecha clav	31.12.2013																			
	22.02.2013	O2	6100000268	18.02.2013	1	31	T	4.608,00	22.01.2014	0	0,000	22.01.2014	4.608,00-	EUR	4.608,00-	EUR	570300	G/324A/48354	40009	
	08.03.2013	OK	6500000019	08.03.2013	1	31	T	15.876,00	22.01.2014	0	0,000	22.01.2014	15.876,00-	EUR	15.876,00-	EUR	570300	G/324A/48354	40009	
	26.03.2013	OK	6500000066	13.03.2013	1	31	T	32.550,00	22.01.2014	0	0,000	22.01.2014	32.550,00-	EUR	32.550,00-	EUR	570300	G/324A/48354	40009	
	26.03.2013	OK	6500000067	13.03.2013	1	31	T	47.250,00	22.01.2014	0	0,000	22.01.2014	47.250,00-	EUR	47.250,00-	EUR	570300	G/324A/48354	40009	
* Acreeedor 1000017022													100.284,00-	EUR	100.284,00-	EUR				
Acreeedor	100001702	Sociedad	SPEFResponsab.																	
			Nombre	ORGANISMO DE GESTION RECAUDATORIA D																
			Calle	SOR FRANCISCA ARMENDARIZ																
			CP	30205																
			Población	CARTAGENA																
			Región	30																
			País	ES																
Fecha clav	31.12.2013																			
	15.11.2013	O2	6100005267	04.11.2013	1	31	T	567,88	10.02.2014	0	0,000	10.02.2014	567,88-	EUR	567,88-	EUR	570400	G/312A/22502	33668	
* Acreeedor 1000017025													567,88-	EUR	567,88-	EUR				
Acreeedor	100001702	Sociedad	SPEFResponsab.																	
			Nombre	UNIVERSIDAD DE MURCIA																
			Calle	TENIENTE FLORESTA																
			CP	30003																
			Población	MURCIA																
			Región	30																
			País	ES																
Fecha clav	31.12.2013																			
	30.12.2011	OK	6500001805	29.12.2011	1	31	S	T	240.000,00	29.12.2011	0	0,000	29.12.2011	240.000,00-	EUR	240.000,00-	EUR	570300	G/324B/44200	32455
* Acreeedor 1000017027													240.000,00-	EUR	240.000,00-	EUR				
Acreeedor	100001709	Sociedad	SPEFResponsab.																	
			Nombre	AGENCIA DESARROLLO LOCAL Y EEMPL. CA																
			Calle	CARIDAD-- CASA MORENO																
			CP	30202																
			Población	CARTAGENA																
			Región	30																
			País	ES																
Fecha clav	31.12.2013																			
	28.08.2013	O2	6100005008	12.08.2013	1	31	T	27.045,00	22.01.2014	0	0,000	22.01.2014	27.045,00-	EUR	27.045,00-	EUR	570200	G/322A/46801	32493	
	29.11.2013	DK	6700000027	27.11.2013	1	31	T	218.701,80	22.01.2014	0	0,000	22.01.2014	218.701,80-	EUR	218.701,80-	EUR	570200	G/322A/46351	32568	
	29.11.2013	DK	6700000028	27.11.2013	1	31	T	218.701,80	22.01.2014	0	0,000	22.01.2014	218.701,80-	EUR	218.701,80-	EUR	570200	G/322A/46351	32568	
	29.11.2013	DK	6700000029	27.11.2013	1	31	T	218.701,80	22.01.2014	0	0,000	22.01.2014	218.701,80-	EUR	218.701,80-	EUR	570200	G/322A/46351	32568	
* Acreeedor 1000017090													683.150,40-	EUR	683.150,40-	EUR				
Acreeedor	100002579	Sociedad	SPEFResponsab.																	



Cuenta General 2013

Relación de Acreedores

Nombre		HERNANDEZ GARCIA FRANCISCO JOSE																											
Calle		ALEJANDRIA-LA GUIA																											
CP		30391																											
Población		CARTAGENA																											
Región		30																											
País		ES																											
Fecha clav		31.12.2013																											
11.12.2013 02		6100006507 05.12.2013		1 31		E T		117,04		30.12.2013		0		0,000 30.12.2013		117,04-		EUR		117,04-		EUR		570300		G/324A/48300		32481	
* Acreedor		1000025798																											
Acreedor		100002638Sociedad		SPEFResponsab.																									
Nombre		FERNANDEZ SANTIAGO, LUISA																											
Calle		QUINTANA																											
CP		30360																											
Población		LA UNION																											
Región		30																											
País		ES																											
Fecha clav		31.12.2013																											
28.09.2012 02		6100005788 25.09.2012		1 31		E T		441,00		02.01.2013		0		0,000 02.01.2013		441,00-		EUR		441,00-		EUR		570300		G/324B/48356		32573	
* Acreedor		1000026387																											
Acreedor		100002884Sociedad		SPEFResponsab.																									
Nombre		ABELLAN ALCARAZ, MANUEL																											
Calle		CANADA DEL TEIDE ALC																											
CP		30500																											
Población		MOLINA DE SEGURA																											
Región		30																											
País		ES																											
Fecha clav		31.12.2013																											
13.05.2013 02		6100002179 07.05.2013		1 31		T		430,71		22.01.2014		0		0,000 22.01.2014		430,71-		EUR		430,71-		EUR		570200		G/322A/47505		32561	
* Acreedor		1000028845																											
Acreedor		100002956Sociedad		SPEFResponsab.																									
Nombre		RICO PEREZ MARIA ESTHER																											
Calle		BALSA																											
CP		30001																											
Población		MOLINA DE SEGURA																											
Región		30																											
País		ES																											
Fecha clav		31.12.2013																											
24.05.2013 02		6100002107 02.05.2013		1 31		E T		300,00		02.05.2013		0		0,000 02.05.2013		300,00-		EUR		300,00-		EUR		570300		G/324A/48300		32481	
* Acreedor		1000029562																											
Acreedor		100003206Sociedad		SPEFResponsab.																									
Nombre		HERNANDEZ GARCIA, GINES																											
Calle		JUAN DE LA CIERVA																											
CP		30833																											
Población		MURCIA																											
Región		30																											
País		ES																											
Fecha clav		31.12.2013																											
06.11.2012 02		6100008524 31.10.2012		1 31		E T		332,88		02.01.2013		0		0,000 02.01.2013		332,88-		EUR		332,88-		EUR		570300		G/324A/48300		32481	
* Acreedor		1000032060																											
Acreedor		100003378Sociedad		SPEFResponsab.																									
Nombre		SAEZ DE HARO, MANUEL																											
Calle		ADELFAS																											
CP		30579																											
Población		MURCIA																											
Región		30																											
País		ES																											
Fecha clav		31.12.2013																											
25.11.2013 02		6100005322 15.11.2013		1 31		T		102,22		23.01.2014		0		0,000 23.01.2014		102,22-		EUR		102,22-		EUR		570400		G/312A/23002		33668	
25.11.2013 02		6100005323 15.11.2013		1 31		T		42,20		23.01.2014		0		0,000 23.01.2014		42,20-		EUR		42,20-		EUR		570400		G/312A/23102		33668	
13.12.2013 02		6100006441 04.12.2013		1 31		T		197,24		23.01.2014		0		0,000 23.01.2014		197,24-		EUR		197,24-		EUR		570400		G/312A/23002		33668	
13.12.2013 02		6100006442 04.12.2013		1 31		T		36,80		23.01.2014		0		0,000 23.01.2014		36,80-		EUR		36,80-		EUR		570400		G/312A/23102		33668	
* Acreedor		1000033785																											
378,46-								378,46-		EUR				378,46-		EUR													



Cuenta General 2013

Relación de Acreedores

	13.12.2013	02	6100007170	13.12.2013	1	31	T	95,00	05.03.2014	0	0,000	05.03.2014	95,00-	EUR	95,00-	EUR	570100	G/321A/23001	34731	
	27.12.2013	02	6100007506	19.12.2013	1	31	T	80,64	23.01.2014	0	0,000	23.01.2014	80,64-	EUR	80,64-	EUR	570300	G/324A/23102	34732	
	30.12.2013	02	6100007501	19.12.2013	1	31	T	80,20	23.01.2014	0	0,000	23.01.2014	80,20-	EUR	80,20-	EUR	570200	G/322A/23102	34730	
* Acreedor 1000077579													695,14-	EUR	695,14-	EUR				
Acreedor	100007758		Sociedad	SPEFResponsab.																
			Nombre	ELECTRICIDAD FERYSAN SA																
			Calle	DE MURCIA																
			CP	30400																
			Población	CARAVACA DE LA CRUZ																
			Región	30																
			País	ES																
Fecha clav	31.12.2013																			
	08.05.2013	OK	6500000381	03.05.2013	1	31	T	1.403,60	23.03.2014	0	0,000	23.03.2014	1.403,60-	EUR	1.403,60-	EUR	570300	G/324A/21301	34732	
	22.05.2013	02	6100002375	21.05.2013	1	31	T	693,33	23.03.2014	0	0,000	23.03.2014	693,33-	EUR	693,33-	EUR	570400	G/312A/21301	33668	
	22.05.2013	02	6100002376	21.05.2013	1	31	T	556,60	23.03.2014	0	0,000	23.03.2014	556,60-	EUR	556,60-	EUR	570400	G/312A/21301	33668	
	25.06.2013	OK	6500000489	24.06.2013	1	31	T	2.943,10	23.03.2014	0	0,000	23.03.2014	2.943,10-	EUR	2.943,10-	EUR	570400	G/312A/62600	33626	
	19.12.2013	02	6100007121	13.12.2013	1	31	T	96,68	23.01.2014	0	0,000	23.01.2014	96,68-	EUR	96,68-	EUR	570400	G/312A/21301	33668	
	19.12.2013	02	6100007123	13.12.2013	1	31	T	178,93	23.01.2014	0	0,000	23.01.2014	178,93-	EUR	178,93-	EUR	570400	G/312A/21301	33668	
	26.12.2013	02	6100007184	16.12.2013	1	31	T	59,90	23.01.2014	0	0,000	23.01.2014	59,90-	EUR	59,90-	EUR	570400	G/312A/21301	33668	
	30.12.2013	02	6100007502	19.12.2013	1	31	T	96,68	23.01.2014	0	0,000	23.01.2014	96,68-	EUR	96,68-	EUR	570400	G/312A/21301	33668	
* Acreedor 1000077581													6.028,82-	EUR	6.028,82-	EUR				
Acreedor	100007767		Sociedad	SPEFResponsab.																
			Nombre	ELECTROBOMBAS LOGAR SL																
			Calle	CARTAGENA																
			CP	30002																
			Población	MURCIA																
			Región	30																
			País	ES																
Fecha clav	31.12.2013																			
	25.11.2013	02	6100006006	25.11.2013	1	31	T	242,00	28.01.2014	0	0,000	28.01.2014	242,00-	EUR	242,00-	EUR	570300	G/324A/22606	40018	
* Acreedor 1000077672													242,00-	EUR	242,00-	EUR				
Acreedor	100007777		Sociedad	SPEFResponsab.																
			Nombre	OFIMATICA DE CARTAGENA, SL																
			Calle	PINTOR BALACA																
			CP	30203																
			Población	CARTAGENA																
			Región	30																
			País	ES																
Fecha clav	31.12.2013																			
	11.04.2013	02	6100001491	10.04.2013	1	31	T	90,02	28.01.2014	0	0,000	28.01.2014	90,02-	EUR	90,02-	EUR	570300	G/324A/22606	40018	
	03.09.2013	02	6100005023	03.09.2013	1	31	T	105,09	28.01.2014	0	0,000	28.01.2014	105,09-	EUR	105,09-	EUR	570300	G/324A/22606	40018	
	03.09.2013	02	6100005024	03.09.2013	1	31	T	105,09	28.01.2014	0	0,000	28.01.2014	105,09-	EUR	105,09-	EUR	570300	G/324A/22606	40018	
	23.09.2013	02	6100005136	20.09.2013	1	31	T	268,56	28.01.2014	0	0,000	28.01.2014	268,56-	EUR	268,56-	EUR	570300	G/324A/22606	40018	
	23.09.2013	02	6100005137	20.09.2013	1	31	T	105,09	28.01.2014	0	0,000	28.01.2014	105,09-	EUR	105,09-	EUR	570300	G/324A/22606	40018	
	18.10.2013	02	6100005234	18.10.2013	1	31	T	105,09	28.01.2014	0	0,000	28.01.2014	105,09-	EUR	105,09-	EUR	570300	G/324A/22606	40018	
	29.10.2013	02	6100005260	29.10.2013	1	31	T	105,09	28.01.2014	0	0,000	28.01.2014	105,09-	EUR	105,09-	EUR	570300	G/324A/22606	40018	
	29.10.2013	02	6100005261	29.10.2013	1	31	T	105,09	28.01.2014	0	0,000	28.01.2014	105,09-	EUR	105,09-	EUR	570300	G/324A/22606	40018	
	29.10.2013	02	6100005262	29.10.2013	1	31	T	105,09	28.01.2014	0	0,000	28.01.2014	105,09-	EUR	105,09-	EUR	570300	G/324A/22606	40018	
	25.11.2013	02	6100005997	25.11.2013	1	31	T	392,26	28.01.2014	0	0,000	28.01.2014	392,26-	EUR	392,26-	EUR	570300	G/324A/22606	40018	
	25.11.2013	02	6100005998	25.11.2013	1	31	T	67,81	28.01.2014	0	0,000	28.01.2014	67,81-	EUR	67,81-	EUR	570300	G/324A/22606	40018	
	30.12.2013	02	6100007800	30.12.2013	1	31	T	105,09	28.01.2014	0	0,000	28.01.2014	105,09-	EUR	105,09-	EUR	570300	G/324A/22606	40018	
	30.12.2013	02	6100007806	30.12.2013	1	31	T	229,85	23.01.2014	0	0,000	23.01.2014	229,85-	EUR	229,85-	EUR	570300	G/324A/22000	42202	
* Acreedor 1000077771													1.889,22-	EUR	1.889,22-	EUR				
Acreedor	100008225		Sociedad	SPEFResponsab.																
			Nombre	PLAZA VALENCIA, MARIA VICTORIA																
			Calle	LUIS VALENCIANO GAYA (SANTO ANGEL)																
			CP	30151																
			Población	MURCIA																
			Región	30																
			País	ES																
Fecha clav	31.12.2013																			
	31.12.2013	02	6100007817	31.12.2013	1	31	T	48,70	05.03.2014	0	0,000	05.03.2014	48,70-	EUR	48,70-	EUR	570400	G/312A/23102	33668	
* Acreedor 1000082255													48,70-	EUR	48,70-	EUR				
Acreedor	100008493		Sociedad	SPEFResponsab.																



Cuenta General 2013

Relación de Acreedores

Nombre		GARCIA VIVO AURELIO																							
Calle		CURA ABELLAN																							
CP		30520																							
Población		JUMILLA																							
Región		30																							
País		ES																							
Fecha clav		31.12.2013																							
23.10.2012 02		6100006728 08.10.2012		1 31		E T		707,94		02.01.2013		0		0,000 02.01.2013		707,94- EUR		707,94- EUR		570300		G/324A/48300		32481	
* Acreedor 1000084937																									
Acreedor 100008577		Sociedad		SPEFResponsab.																					
Nombre		CASTILLO AZUAGA, ANDRES																							
Calle		GABRIEL CELAYA-LOS ALAMO																							
CP		30300																							
Población		CARTAGENA																							
Región		30																							
País		ES																							
Fecha clav		31.12.2013																							
06.09.2013 02		6100005047 05.09.2013		1 31		T		3.000,80		23.01.2014		0		0,000 23.01.2014		3.000,80- EUR		3.000,80- EUR		570300		G/324A/64500		33654	
21.11.2013 02		6100005940 21.11.2013		1 31		T		2.420,00		23.01.2014		0		0,000 23.01.2014		2.420,00- EUR		2.420,00- EUR		570300		G/324A/64500		33654	
* Acreedor 1000085778																									
Acreedor 100013305		Sociedad		SPEFResponsab.																					
Nombre		GARCIA RODRIGUEZ JOSE MARIA																							
Calle		ESPARTEROS																							
CP		30530																							
Población		CIEZA																							
Región		30																							
País		ES																							
Fecha clav		31.12.2013																							
11.12.2013 01		6000000171 11.12.2013		1 31		T		4.774,43		23.01.2014		0		0,000 23.01.2014		4.774,43- EUR		4.774,43- EUR		570400		G/312A/20200		33668	
30.12.2013 01		6000000183 30.12.2013		1 31		T		4.774,43		23.01.2014		0		0,000 23.01.2014		4.774,43- EUR		4.774,43- EUR		570400		G/312A/20200		33668	
* Acreedor 1000133057																									
Acreedor 100017867		Sociedad		SPEFResponsab.																					
Nombre		CAVA MONTALBAN, ANTONIO																							
Calle		SANTIAGO APOSTOL																							
CP		30176																							
Población		MULA																							
Región		30																							
País		ES																							
Fecha clav		31.12.2013																							
12.03.2013 02		6100000691 11.03.2013		1 31		T		1.818,06		22.01.2014		0		0,000 22.01.2014		1.818,06- EUR		1.818,06- EUR		570200		G/322A/48510		41764	
28.11.2013 02		6100006009 26.11.2013		1 31		T		1.833,33		22.01.2014		0		0,000 22.01.2014		1.833,33- EUR		1.833,33- EUR		570200		G/322A/48510		41764	
* Acreedor 1000178678																									
Acreedor 100018131		Sociedad		SPEFResponsab.																					
Nombre		PINTADO MARTINEZ, ANTONIO																							
Calle		PINTOR ALMELA COSTA																							
CP		30011																							
Población		MURCIA																							
Región		30																							
País		ES																							
Fecha clav		31.12.2013																							
30.12.2013 02		6100007752 27.12.2013		1 31		T		30,40		23.01.2014		0		0,000 23.01.2014		30,40- EUR		30,40- EUR		570200		G/322A/23102		34730	
* Acreedor 1000181317																									
Acreedor 100019192		Sociedad		SPEFResponsab.																					
Nombre		GIMENEZ CONTRERAS FRANCISCA																							
Calle		RIOS																							
CP		30530																							
Población		CIEZA																							
Región		30																							
País		ES																							
Fecha clav		31.12.2013																							
30.12.2013 02		6100007729 27.12.2013		1 31		T		767,58		22.01.2014		0		0,000 22.01.2014		767,58- EUR		767,58- EUR		570200		G/322A/47505		32561	
* Acreedor 1000191922																									



Cuenta General 2013

Relación de Acreedores

Nombre		HERNANDEZ ROCA JOSE ANTONIO																									
Calle		ROLLAN-TIRSO DE MOLINA																									
CP		30709																									
Población		TORRE PACHEC																									
Región		30																									
País		ES																									
Fecha clav		31.12.2013																									
		02.12.2013	02	6100006036	27.11.2013		1	31		T	3.907,00	22.01.2014	0	0,000	22.01.2014		3.907,00-	EUR		3.907,00-	EUR		570200		G/322A/47502		32503
* Acreedor 100025935																											
Acreedor 100025819		Sociedad		SPEFResponsab.																							
Nombre		CABALLERO CAÑAS FERNANDO																									
Calle		RUIZ HIDALGO																									
CP		30002																									
Población		MURCIA																									
Región		30																									
País		ES																									
Fecha clav		31.12.2013																									
		18.02.2013	02	6100000167	13.02.2013		1	31		E	209,76	26.03.2013	0	0,000	26.03.2013		209,76-	EUR		209,76-	EUR		570300		G/324A/48300		32481
		13.06.2013	02	6100002700	06.06.2013		1	31		E	30,00	06.06.2013	0	0,000	06.06.2013		30,00-	EUR		30,00-	EUR		570300		G/324A/48300		32481
* Acreedor 100025819																											
Acreedor 100025951		Sociedad		SPEFResponsab.																							
Nombre		TOMAS AGUERA CONCEPCION																									
Calle		MARACAY-LA VAGUADA																									
CP		30394																									
Población		CARTAGENA																									
Región		30																									
País		ES																									
Fecha clav		31.12.2013																									
		30.12.2013	02	6100007740	27.12.2013		1	31		T	383,79	22.01.2014	0	0,000	22.01.2014		383,79-	EUR		383,79-	EUR		570200		G/322A/47505		32561
* Acreedor 100025951																											
Acreedor 100025977		Sociedad		SPEFResponsab.																							
Nombre		ROS SANCHEZ, MARIA DOLORES																									
Calle		POETA PELAYO																									
CP		30203																									
Población		CARTAGENA																									
Región		30																									
País		ES																									
Fecha clav		31.12.2013																									
		30.12.2013	02	6100007753	27.12.2013		1	31		T	45,60	23.01.2014	0	0,000	23.01.2014		45,60-	EUR		45,60-	EUR		570400		G/312A/23102		33668
* Acreedor 100025977																											
Acreedor 100026184		Sociedad		SPEFResponsab.																							
Nombre		MONTALBAN MARTINEZ, NICOLAS																									
Calle		TRAVESIA GABRIELA MISTRAL																									
CP		30300																									
Población		CARTAGENA																									
Región		30																									
País		ES																									
Fecha clav		31.12.2013																									
		02.09.2013	02	6100004997	29.07.2013		1	31		T	211,96	23.01.2014	0	0,000	23.01.2014		211,96-	EUR		211,96-	EUR		570300		G/324A/22706		42202
		25.10.2013	02	6100005248	25.10.2013		1	31		T	89,83	23.01.2014	0	0,000	23.01.2014		89,83-	EUR		89,83-	EUR		570300		G/324A/22706		42202
		13.11.2013	OK	6500000792	11.11.2013		1	31		T	20.449,00	23.01.2014	0	0,000	23.01.2014		20.449,00-	EUR		20.449,00-	EUR		570300		G/324A/22706		34736
		15.11.2013	02	6100005312	11.11.2013		1	31		T	154,11	23.01.2014	0	0,000	23.01.2014		154,11-	EUR		154,11-	EUR		570300		G/324A/22706		42202
		30.12.2013	02	6100007807	30.12.2013		1	31		T	805,37	23.01.2014	0	0,000	23.01.2014		805,37-	EUR		805,37-	EUR		570300		G/324A/22706		42202
* Acreedor 100026184																											
Acreedor 100026673		Sociedad		SPEFResponsab.																							
Nombre		GARCIA GRIMALDEZ LUIS																									
Calle		RECOLETOS-SAN ANTON																									
CP		30205																									
Población		CARTAGENA																									
Región		30																									
País		ES																									
Fecha clav		31.12.2013																									
		30.12.2013	02	6100007684	26.11.2013		1	31		T	1.081,16	22.01.2014	0	0,000	22.01.2014		1.081,16-	EUR		1.081,16-	EUR		570200		G/322A/47505		32561



Cuenta General 2013

Relación de Acreedores

* Acreedor 1000266738													1.081,16- EUR		1.081,16- EUR					
Acreedor 100026792Sociedad SPEFResponsab.																				
Nombre MARTINEZ-FORTUN HDEZ, MIGUEL G.																				
Calle CASTAÑO-LA PALMA																				
CP 30593																				
Población CARTAGENA																				
Región 30																				
País ES																				
Fecha clav 31.12.2013																				
		24.09.2013 02	6100005148 24.09.2013	1 31	T	163,68	28.01.2014	0 0,000	28.01.2014	163,68- EUR	163,68- EUR	570300	G/324A/22606	40018						
		24.09.2013 02	6100005149 24.09.2013	1 31	T	106,54	28.01.2014	0 0,000	28.01.2014	106,54- EUR	106,54- EUR	570300	G/324A/22606	40018						
		24.09.2013 02	6100005150 24.09.2013	1 31	T	106,54	28.01.2014	0 0,000	28.01.2014	106,54- EUR	106,54- EUR	570300	G/324A/22606	40018						
		24.09.2013 02	6100005151 24.09.2013	1 31	T	114,64	28.01.2014	0 0,000	28.01.2014	114,64- EUR	114,64- EUR	570300	G/324A/22606	40018						
		24.09.2013 02	6100005152 24.09.2013	1 31	T	74,22	28.01.2014	0 0,000	28.01.2014	74,22- EUR	74,22- EUR	570300	G/324A/22606	40018						
		25.09.2013 02	6100005165 25.09.2013	1 31	T	104,94	28.01.2014	0 0,000	28.01.2014	104,94- EUR	104,94- EUR	570300	G/324A/22606	40018						
		25.09.2013 02	6100005166 25.09.2013	1 31	T	130,98	28.01.2014	0 0,000	28.01.2014	130,98- EUR	130,98- EUR	570300	G/324A/22606	40018						
		25.09.2013 02	6100005167 25.09.2013	1 31	T	376,25	28.01.2014	0 0,000	28.01.2014	376,25- EUR	376,25- EUR	570300	G/324A/22606	40018						
		25.11.2013 02	6100005989 25.11.2013	1 31	T	229,89	28.01.2014	0 0,000	28.01.2014	229,89- EUR	229,89- EUR	570300	G/324A/22606	40018						
		25.11.2013 02	6100005990 25.11.2013	1 31	T	106,54	28.01.2014	0 0,000	28.01.2014	106,54- EUR	106,54- EUR	570300	G/324A/22606	40018						
		25.11.2013 02	6100005991 25.11.2013	1 31	T	104,94	28.01.2014	0 0,000	28.01.2014	104,94- EUR	104,94- EUR	570300	G/324A/22606	40018						
		25.11.2013 02	6100005992 25.11.2013	1 31	T	104,94	28.01.2014	0 0,000	28.01.2014	104,94- EUR	104,94- EUR	570300	G/324A/22606	40018						
		25.11.2013 02	6100005993 25.11.2013	1 31	T	104,94	28.01.2014	0 0,000	28.01.2014	104,94- EUR	104,94- EUR	570300	G/324A/22606	40018						
		30.12.2013 02	6100007798 30.12.2013	1 31	T	23,96	28.01.2014	0 0,000	28.01.2014	23,96- EUR	23,96- EUR	570300	G/324A/22606	40018						
		30.12.2013 02	6100007813 30.12.2013	1 31	T	48,91	28.01.2014	0 0,000	28.01.2014	48,91- EUR	48,91- EUR	570300	G/324A/22606	40018						
		30.12.2013 02	6100007808 30.12.2013	1 31	T	22,51	23.01.2014	0 0,000	23.01.2014	22,51- EUR	22,51- EUR	570300	G/324A/22000	42202						
* Acreedor 1000267929													1.924,42- EUR		1.924,42- EUR					
Acreedor 100026889Sociedad SPEFResponsab.																				
Nombre MATEO FRANCES MARIA JOSE																				
Calle ALCANTARA																				
CP 30730																				
Población S JAVIER																				
Región 30																				
País ES																				
Fecha clav 31.12.2013																				
		30.12.2013 02	6100007734 27.12.2013	1 31	T	465,00	22.01.2014	0 0,000	22.01.2014	465,00- EUR	465,00- EUR	570200	G/322A/47505	32561						
* Acreedor 1000268897													465,00- EUR		465,00- EUR					
Acreedor 100027076Sociedad SPEFResponsab.																				
Nombre MORENO ROS, IGNACIO MIGUEL																				
Calle CAMPOAMOR-BALSAPINTADA																				
CP 30332																				
Población FUENTE ÁLAMO DE MURCIA																				
Región 30																				
País ES																				
Fecha clav 31.12.2013																				
		20.07.2012 02	6100005068 12.07.2012	1 31	E T	192,00	02.01.2013	0 0,000	02.01.2013	192,00- EUR	192,00- EUR	570300	G/324A/48300	32481						
* Acreedor 1000270765													192,00- EUR		192,00- EUR					
Acreedor 100027094Sociedad SPEFResponsab.																				
Nombre MARTINEZ GALLARDO JOSE MARIA																				
Calle REDONDO																				
CP 30360																				
Población LA UNION																				
Región 30																				
País ES																				
Fecha clav 31.12.2013																				
		31.10.2012 02	6100008096 26.10.2012	1 31	E T	164,16	26.10.2012	0 0,000	26.10.2012	164,16- EUR	164,16- EUR	570300	G/324A/48300	32481						
* Acreedor 1000270943													164,16- EUR		164,16- EUR					
Acreedor 100027127Sociedad SPEFResponsab.																				
Nombre MORENO MEROÑO JUANA																				
Calle CAÑIZARES-BO.PERAL																				
CP 30300																				
Población CARTAGENA																				
Región 30																				
País ES																				
Fecha clav 31.12.2013																				
		30.12.2013 02	6100007741 27.12.2013	1 31	T	383,79	22.01.2014	0 0,000	22.01.2014	383,79- EUR	383,79- EUR	570200	G/322A/47505	32561						



Cuenta General 2013

Relación de Acreedores

* Acreedor 1000271277														383,79-	EUR	383,79-	EUR					
Acreedor	100027393	Sociedad	SPEFResponsab.																			
			Nombre	MORENO GUILLAMON JOSE ANTONIO																		
			Calle	BUDAPEST-P.I. C. BEAZA																		
			CP	30395																		
			Población	CARTAGENA																		
			Región	30																		
			País	ES																		
Fecha clav	31.12.2013																					
	04.09.2013	O2	6100005025	04.09.2013	1	31	T	309,40	28.01.2014	0	0,000	28.01.2014	309,40-	EUR	309,40-	EUR	570300	G/324A/22606	40018			
	04.09.2013	O2	6100005026	04.09.2013	1	31	T	226,27	28.01.2014	0	0,000	28.01.2014	226,27-	EUR	226,27-	EUR	570300	G/324A/22606	40018			
* Acreedor 1000273933														535,67-	EUR	535,67-	EUR					
Acreedor	100027496	Sociedad	SPEFResponsab.																			
			Nombre	BARTOLOME SALVADOR MARIA ENCARNACIO																		
			Calle	MIGUEL DE UNAMUNO																		
			CP	30204																		
			Población	CARTAGENA																		
			Región	30																		
			País	ES																		
Fecha clav	31.12.2013																					
	31.12.2013	OK	6500001081	31.12.2013	1	31	T	6.133,50	24.01.2014	0	0,000	24.01.2014	6.133,50-	EUR	6.133,50-	EUR	570300	G/324A/48300	40010			
* Acreedor 1000274964														6.133,50-	EUR	6.133,50-	EUR					
Acreedor	100027607	Sociedad	SPEFResponsab.																			
			Nombre	PEREZ CONESA,GASPAR																		
			Calle	SOL - LA PALMA																		
			CP	30593																		
			Población	CARTAGENA																		
			Región	30																		
			País	ES																		
Fecha clav	31.12.2013																					
	15.07.2013	OK	6500000575	15.07.2013	1	31	T	2.181,63	23.01.2014	0	0,000	23.01.2014	2.181,63-	EUR	2.181,63-	EUR	570300	G/324A/62900	41759			
	25.11.2013	O2	6100006008	25.11.2013	1	31	T	491,26	28.01.2014	0	0,000	28.01.2014	491,26-	EUR	491,26-	EUR	570300	G/324A/22606	40018			
	30.12.2013	O2	6100007810	30.12.2013	1	31	T	463,72	28.01.2014	0	0,000	28.01.2014	463,72-	EUR	463,72-	EUR	570300	G/324A/22606	40018			
	30.12.2013	O2	6100007811	30.12.2013	1	31	T	436,81	28.01.2014	0	0,000	28.01.2014	436,81-	EUR	436,81-	EUR	570300	G/324A/22606	40018			
* Acreedor 1000276074														3.573,42-	EUR	3.573,42-	EUR					
Acreedor	100027639	Sociedad	SPEFResponsab.																			
			Nombre	CARRASCOSA JIMENEZ JOSE RAMON																		
			Calle	MEXICO-LOS DOLORES																		
			CP	30310																		
			Población	CARTAGENA																		
			Región	30																		
			País	ES																		
Fecha clav	31.12.2013																					
	30.12.2013	O2	6100007685	26.11.2013	1	31	T	1.081,16	22.01.2014	0	0,000	22.01.2014	1.081,16-	EUR	1.081,16-	EUR	570200	G/322A/47505	32561			
* Acreedor 1000276391														1.081,16-	EUR	1.081,16-	EUR					
Acreedor	100027993	Sociedad	SPEFResponsab.																			
			Nombre	GARCIA MORALES MIGUEL ANGEL																		
			Calle	LOS PULIDOS																		
			CP	30320																		
			Población	FUENTE ALAMO																		
			Región	30																		
			País	ES																		
Fecha clav	31.12.2013																					
	18.02.2013	O2	6100000177	13.02.2013	1	31	E T	664,24	26.03.2013	0	0,000	26.03.2013	664,24-	EUR	664,24-	EUR	570300	G/324A/48300	32481			
* Acreedor 1000279935														664,24-	EUR	664,24-	EUR					
Acreedor	100028307	Sociedad	SPEFResponsab.																			
			Nombre	VICENTE ZAPLANA FRANCISCO JOSE																		
			Calle	GRAL.DAVILA-EL ALBUJON																		
			CP	30330																		
			Población	CARTAGENA																		
			Región	30																		
			País	ES																		
Fecha clav	31.12.2013																					



Cuenta General 2013

Relación de Acreedores

	02.05.2013 02	6100001911 22.04.2013	1 31	E T	135,66	17.05.2013	0	0,000 17.05.2013	135,66-	EUR	135,66-	EUR	570300	G/324A/48300	32481
	02.05.2013 02	6100001912 22.04.2013	1 31	E T	135,66	17.05.2013	0	0,000 17.05.2013	135,66-	EUR	135,66-	EUR	570300	G/324A/48300	32481
* Acreedor 1000283073															
Acreedor 100028586	Sociedad	SPEFResponsab.													
	Nombre	MORENO ALCARAZ ANA BELEN													
	Calle	MANUEL FERNANDEZ CABALLER													
	CP	30700													
	Población	TORRE PACHEC													
	Región	30													
Fecha clav 31.12.2013	País	ES													
	14.12.2012 02	6100008965 27.11.2012	1 31	E T	75,00	02.01.2013	0	0,000 02.01.2013	75,00-	EUR	75,00-	EUR	570300	G/324A/48300	32481
* Acreedor 1000285866															
Acreedor 100031698	Sociedad	SPEFResponsab.													
	Nombre	HELLIN NAVARRO FERMIN													
	Calle	VILLA DE SILLA SN													
	CP	30890													
	Población	PUERTO LUMBR													
	Región	30													
Fecha clav 31.12.2013	País	ES													
	26.07.2013 02	6100004946 22.07.2013	1 31	T	3.907,00	22.01.2014	0	0,000 22.01.2014	3.907,00-	EUR	3.907,00-	EUR	570200	G/322A/47502	32503
* Acreedor 1000316981															
Acreedor 100032650	Sociedad	SPEFResponsab.													
	Nombre	CASTIÑEIRAS BUENO FRANCISCO													
	Calle	J CARLOS I													
	CP	30800													
	Población	LORCA													
	Región	30													
Fecha clav 31.12.2013	País	ES													
	13.12.2013 02	6100006381 04.12.2013	1 31	T	3.907,00	22.01.2014	0	0,000 22.01.2014	3.907,00-	EUR	3.907,00-	EUR	570200	G/322A/47502	32503
* Acreedor 1000326507															
Acreedor 100033428	Sociedad	SPEFResponsab.													
	Nombre	RODRIGUEZ LOPEZ SEBASTIAN													
	Calle	CALASPARRA													
	CP	30850													
	Población	TOTANA													
	Región	30													
Fecha clav 31.12.2013	País	ES													
	30.12.2013 02	6100007723 27.12.2013	1 31	T	383,79	22.01.2014	0	0,000 22.01.2014	383,79-	EUR	383,79-	EUR	570200	G/322A/47505	32561
* Acreedor 1000334284															
Acreedor 100033615	Sociedad	SPEFResponsab.													
	Nombre	FERNANDEZ CABALLERO, FRANCISCO													
	Calle	CAZADORES-CHAPARRAL													
	CP	30430													
	Población	CEHEGIN													
	Región	30													
Fecha clav 31.12.2013	País	ES													
	30.12.2013 02	6100007744 27.12.2013	1 31	T	1.399,73	22.01.2014	0	0,000 22.01.2014	1.399,73-	EUR	1.399,73-	EUR	570200	G/322A/47505	32561
* Acreedor 1000336156															
Acreedor 100033637	Sociedad	SPEFResponsab.													
	Nombre	SANCHEZ ARCAS JULIAN NARCISO													
	Calle	PURIAS-CRTA. AGUILAS													
	CP	30815													
	Población	LORCA													
	Región	30													
Fecha clav 31.12.2013	País	ES													



Cuenta General 2013

Relación de Acreedores

		31.10.2012 02		6100007494 22.10.2012		1 31		E T		39,52		02.01.2013	0		0,000		02.01.2013		39,52-		EUR		39,52-		EUR		570300		G/324A/48300		32481	
* Acreedor 1000336374																																
Acreedor	100033642	Sociedad	SPEF	Responsab.	Nombre	MERONO MENDEZ,ANA MARIA	Calle	MAR MENOR-EDF JAVIER	CP	30009	Población	MURCIA	Región	30	País	ES	Fecha clav	31.12.2013														
		26.11.2013 02		6100006003 25.11.2013		1 31		T		26,80		23.01.2014	0		0,000		23.01.2014		26,80-		EUR		26,80-		EUR		570400		G/312A/23102		33668	
* Acreedor 1000336429																																
Acreedor	100033698	Sociedad	SPEF	Responsab.	Nombre	GARCIA MATURANA FRANCISCO	Calle	GARCIA RUBIO	CP	30890	Población	PUERTO LUMBR	Región	30	País	ES	Fecha clav	31.12.2013														
		05.12.2013 02		6100005650 18.11.2013		1 31		T		1.017,19		22.01.2014	0		0,000		22.01.2014		1.017,19-		EUR		1.017,19-		EUR		570200		G/322A/47505		32561	
* Acreedor 1000336987																																
Acreedor	100033731	Sociedad	SPEF	Responsab.	Nombre	LOPEZ MARIN ROSA MARIA	Calle	CAMINO VIEJO	CP	30890	Población	PUERTO LUMBR	Región	30	País	ES	Fecha clav	31.12.2013														
		11.12.2013 02		6100006579 05.12.2013		1 31		E T		419,52		30.12.2013	0		0,000		30.12.2013		419,52-		EUR		419,52-		EUR		570300		G/324A/48300		32481	
* Acreedor 1000337315																																
Acreedor	100033743	Sociedad	SPEF	Responsab.	Nombre	LOPEZ MENDEZ, FRANCISCO	Calle	MARIN MENU	CP	30880	Población	AGUILAS	Región	30	País	ES	Fecha clav	31.12.2013														
		18.03.2013 OK		6500000049 13.03.2013		1 31		T		48.510,00		22.01.2014	0		0,000		22.01.2014		48.510,00-		EUR		48.510,00-		EUR		570300		G/324A/47354		40008	
* Acreedor 1000337431																																
Acreedor	100033749	Sociedad	SPEF	Responsab.	Nombre	MUÑOZ SERRANO JOSE LUIS	Calle	PARETON-LOMAS	CP	30858	Población	TOTANA	Región	30	País	ES	Fecha clav	31.12.2013														
		11.12.2013 02		6100006580 05.12.2013		1 31		E T		133,76		30.12.2013	0		0,000		30.12.2013		133,76-		EUR		133,76-		EUR		570300		G/324A/48300		32481	
* Acreedor 1000337490																																
Acreedor	100034208	Sociedad	SPEF	Responsab.	Nombre	GARCIA SANCHEZ ANTONIO	Calle	ANGEL GANIVET	CP	30890	Población	PUERTO LUMBR	Región	30	País	ES	Fecha clav	31.12.2013														
		05.12.2013 02		6100005651 18.11.2013		1 31		T		1.017,19		22.01.2014	0		0,000		22.01.2014		1.017,19-		EUR		1.017,19-		EUR		570200		G/322A/47505		32561	



Cuenta General 2013

Relación de Acreedores

* Acreedor 1000342084												1.017,19- EUR	1.017,19- EUR														
Acreedor	100034278	Sociedad	SPEFResponsab.	Nombre	GUIRAO ALCARAZ PEDRO JOSE	Calle	ESPARRAGAL	CP	30890	Población	PUERTO LUMBR	Región	30	País	ES	Fecha clav	31.12.2013										
		05.12.2013 02	6100005647 18.11.2013		1 31	C T	760,08	22.01.2014	0	0,000 22.01.2014		760,08- EUR	760,08- EUR	570200	G/322A/47505		32561										
* Acreedor 1000342780												760,08- EUR	760,08- EUR														
Acreedor	100034511	Sociedad	SPEFResponsab.	Nombre	LOPEZ MOLINA ENCARNACION	Calle	ZARZALICO	CP	30800	Población	LORCA	Región	30	País	ES	Fecha clav	31.12.2013										
		30.12.2013 02	6100007649 26.11.2013		1 31	T	890,51	22.01.2014	0	0,000 22.01.2014		890,51- EUR	890,51- EUR	570200	G/322A/47505		32561										
* Acreedor 1000345113												890,51- EUR	890,51- EUR														
Acreedor	100034610	Sociedad	SPEFResponsab.	Nombre	GARCIA LORCA SALVADOR	Calle	MARQUES DE LOS VELEZ	CP	30001	Población	MURCIA	Región	30	País	ES	Fecha clav	31.12.2013										
		05.12.2013 02	6100005658 18.11.2013		1 31	T	1.143,87	22.01.2014	0	0,000 22.01.2014		1.143,87- EUR	1.143,87- EUR	570200	G/322A/47505		32561										
* Acreedor 1000346104												1.143,87- EUR	1.143,87- EUR														
Acreedor	100035419	Sociedad	SPEFResponsab.	Nombre	GOMEZ POVEDA JOSE ANTONIO	Calle	GOMEZ CORTINA	CP	30005	Población	MURCIA	Región	30	País	ES	Fecha clav	31.12.2013										
		22.10.2012 02	6100006805 10.10.2012		1 31	E T	54,72	02.01.2013	0	0,000 02.01.2013		54,72- EUR	54,72- EUR	570300	G/324A/48300		32481										
* Acreedor 1000354196												54,72- EUR	54,72- EUR														
Acreedor	100035661	Sociedad	SPEFResponsab.	Nombre	SOTO FERNANDEZ JUAN ANGEL	Calle	SAN ANTON	CP	30009	Población	MURCIA	Región	30	País	ES	Fecha clav	31.12.2013										
		23.12.2013 02	6100007532 20.12.2013		1 31	T	4.500,00	22.01.2014	0	0,000 22.01.2014		4.500,00- EUR	4.500,00- EUR	570200	G/322A/47501		42583										
* Acreedor 1000356614												4.500,00- EUR	4.500,00- EUR														
Acreedor	100035826	Sociedad	SPEFResponsab.	Nombre	GARCIA CUTILLAS JUAN ANTONIO	Calle	DOCTOR FLEMING	CP	30500	Población	MOLINA SEGUR	Región	30	País	ES	Fecha clav	31.12.2013										
		11.07.2013 02	6100004663 10.07.2013		1 31	T	3.907,00	22.01.2014	0	0,000 22.01.2014		3.907,00- EUR	3.907,00- EUR	570200	G/322A/47502		32503										
* Acreedor 1000358267												3.907,00- EUR	3.907,00- EUR														



Cuenta General 2013

Relación de Acreedores

Acreeedor	100035967	Sociedad	SPEFResponsab.																					
			Nombre	GEA FERNANDEZ JOSE																				
			Calle	CANOVAS CASTILLO																				
			CP	30180																				
			Población	BULLAS																				
			Región	30																				
			País	ES																				
Fecha clav	31.12.2013																							
				05.03.2013	02	6100000462	25.01.2013		1	31		T	506,72	22.01.2014	0	0,000	22.01.2014	506,72-	EUR	506,72-	EUR	570200	G/322A/47505	32561
				30.12.2013	02	6100007655	26.11.2013		1	31		T	895,51	22.01.2014	0	0,000	22.01.2014	895,51-	EUR	895,51-	EUR	570200	G/322A/47505	32561
				1.402,23-																				
				1.402,23-																				
* Acreeedor	1000359677																							
Acreeedor	100036028	Sociedad	SPEFResponsab.																					
			Nombre	CAMPOY ROBLES CARMEN																				
			Calle	DUQUE DE HUETE																				
			CP	30600																				
			Población	ARCHENA																				
			Región	30																				
			País	ES																				
Fecha clav	31.12.2013																							
				31.05.2012	02	6100003515	22.05.2012		1	31		E	98,80	02.01.2013	0	0,000	02.01.2013	98,80-	EUR	98,80-	EUR	570300	G/324A/48300	32481
				98,80-																				
				98,80-																				
* Acreeedor	1000360281																							
Acreeedor	100036095	Sociedad	SPEFResponsab.																					
			Nombre	MARTINEZ AMOROS VIRGINIA JUDITH																				
			Calle	ALBERCA-CL FUENSANTA																				
			CP	30150																				
			Población	MURCIA																				
			Región	30																				
			País	ES																				
Fecha clav	31.12.2013																							
				19.06.2013	02	6100003667	17.06.2013		1	31		E	110,20	24.07.2013	0	0,000	24.07.2013	110,20-	EUR	110,20-	EUR	570300	G/324A/48300	32481
				110,20-																				
				110,20-																				
* Acreeedor	1000360950																							
Acreeedor	100036173	Sociedad	SPEFResponsab.																					
			Nombre	GARCIA GARCIA VIRGINIA MARIA																				
			Calle	PALMAR.SAN JORGE																				
			CP	30120																				
			Población	MURCIA																				
			Región	30																				
			País	ES																				
Fecha clav	31.12.2013																							
				02.12.2013	02	6100006047	27.11.2013		1	31		T	3.907,00	22.01.2014	0	0,000	22.01.2014	3.907,00-	EUR	3.907,00-	EUR	570200	G/322A/47502	32503
				3.907,00-																				
				3.907,00-																				
* Acreeedor	1000361733																							
Acreeedor	100036551	Sociedad	SPEFResponsab.																					
			Nombre	HIDALGO GARCIA JULIA																				
			Calle	PILAR																				
			CP	30004																				
			Población	MURCIA																				
			Región	30																				
			País	ES																				
Fecha clav	31.12.2013																							
				21.11.2013	01	6000000162	21.11.2013		1	31		T	675,99	23.01.2014	0	0,000	23.01.2014	675,99-	EUR	675,99-	EUR	570400	G/312A/20200	33668
				10.12.2013	01	6000000166	10.12.2013		1	31		T	675,99	23.01.2014	0	0,000	23.01.2014	675,99-	EUR	675,99-	EUR	570400	G/312A/20200	33668
				30.12.2013	01	6000000184	30.12.2013		1	31		T	675,99	23.01.2014	0	0,000	23.01.2014	675,99-	EUR	675,99-	EUR	570400	G/312A/20200	33668
				2.027,97-																				
				2.027,97-																				
* Acreeedor	1000365518																							
Acreeedor	100037114	Sociedad	SPEFResponsab.																					
			Nombre	GUILLEN FERNANDEZ JESUS																				
			Calle	ALJUCER PZ DE ESPAÑA																				
			CP	30009																				
			Población	MURCIA																				
			Región	30																				
			País	ES																				
Fecha clav	31.12.2013																							
				30.12.2013	02	6100007732	27.12.2013		1	31		T	324,09	22.01.2014	0	0,000	22.01.2014	324,09-	EUR	324,09-	EUR	570200	G/322A/47505	32561
				324,09-																				
				324,09-																				
* Acreeedor	1000371141																							



Cuenta General 2013

Relación de Acreedores

Acreedor	100037196	Sociedad	SPEFResponsab.	Nombre PUJANTE JIMENEZ, JUAN ANTONIO		Calle CABALLERO		CP 30002		Población MURCIA		Región 30		País ES																
Fecha clav	31.12.2013																													
		31.12.2013 02		6100007834 31.12.2013				1 31		T		6.000,00 25.04.2014		0 0,000 25.04.2014		6.000,00- EUR		6.000,00- EUR		570200		G/322A/47501				42583				
* Acreedor		1000371965															6.000,00- EUR		6.000,00- EUR											
Acreedor	100037615	Sociedad	SPEFResponsab.	Nombre MARTINEZ HERNANDEZ MARIA CARMEN		Calle ZARANDONA_EMILIO GARCIA N		CP 30007		Población MURCIA		Región 30		País ES																
Fecha clav	31.12.2013																													
		30.12.2013 02		6100007743 27.12.2013				1 31		T		383,79 22.01.2014		0 0,000 22.01.2014		383,79- EUR		383,79- EUR		570200		G/322A/47505				32561				
* Acreedor		1000376156															383,79- EUR		383,79- EUR											
Acreedor	100038283	Sociedad	SPEFResponsab.	Nombre LOPEZ ALCOLEA JOSE MIGUEL		Calle ALMAZARA		CP 30600		Población ARCHENA		Región 30		País ES																
Fecha clav	31.12.2013																													
		06.09.2013 02		6100005038 04.09.2013				1 31		T		169,40 23.01.2014		0 0,000 23.01.2014		169,40- EUR		169,40- EUR		570100		G/321A/22609				34731				
* Acreedor		1000382837															169,40- EUR		169,40- EUR											
Acreedor	100038460	Sociedad	SPEFResponsab.	Nombre CARRERAS CARRERAS JOSE		Calle RAMBLA SALADA		CP 30620		Población ALCANTARILLA		Región 30		País ES																
Fecha clav	31.12.2013																													
		05.12.2013 02		6100005819 25.09.2013				1 31		E T		221,54 30.12.2013		0 0,000 30.12.2013		221,54- EUR		221,54- EUR		570300		G/324A/48300				32481				
* Acreedor		1000384603															221,54- EUR		221,54- EUR											
Acreedor	100038474	Sociedad	SPEFResponsab.	Nombre GONZALEZ BARBA MARIA BEGOÑA		Calle PTE TOCINOS-VICENTE BAEZA		CP 30507		Población MOLINA DE SEGURA		Región 30		País ES																
Fecha clav	31.12.2013																													
		12.07.2013 02		6100004694 11.07.2013				1 31		E T		267,90 24.07.2013		0 0,000 24.07.2013		267,90- EUR		267,90- EUR		570300		G/324A/48300				32481				
* Acreedor		1000384746															267,90- EUR		267,90- EUR											
Acreedor	100038482	Sociedad	SPEFResponsab.	Nombre LOPEZ BARRERA RESURRECCION		Calle LA BOLERA		CP 30150		Población MURCIA		Región 30		País ES																
Fecha clav	31.12.2013																													
		27.05.2013 02		6100002122 02.05.2013				1 31		E T		150,00 30.05.2013		0 0,000 30.05.2013		150,00- EUR		150,00- EUR		570300		G/324A/48300				32481				
* Acreedor		1000384820															150,00- EUR		150,00- EUR											
Acreedor	100038619	Sociedad	SPEFResponsab.																											



Cuenta General 2013

Relación de Acreedores

Nombre		MARTINEZ VILLA CARMEN																							
Calle		DE POSETE																							
CP		30530																							
Población		CIEZA																							
Región		30																							
País		ES																							
Fecha clav 31.12.2013																									
30.12.2013 02		6100007556 20.12.2013		1 31		T		3.907,00		22.01.2014		0		0,000 22.01.2014		3.907,00- EUR		3.907,00- EUR		570200		G/322A/47502		32503	
* Acreedor 1000386190																									
Acreedor 100038629		Sociedad		SPEFResponsab.																					
Nombre		CAMACHO RIOS MIGUEL																							
Calle		SANTA GERTRUDIS																							
CP		30530																							
Población		CIEZA																							
Región		30																							
País		ES																							
Fecha clav 31.12.2013																									
05.12.2013 02		6100005648 18.11.2013		1 31		T		444,62		22.01.2014		0		0,000 22.01.2014		444,62- EUR		444,62- EUR		570200		G/322A/47505		32561	
* Acreedor 1000386290																									
Acreedor 100038682		Sociedad		SPEFResponsab.																					
Nombre		MARTINEZ GARCIA, JOSE																							
Calle		SAAVEDRA FAJARDO																							
CP		30530																							
Población		CIEZA																							
Región		30																							
País		ES																							
Fecha clav 31.12.2013																									
25.03.2013 OK		6500000114 25.03.2013		1 31		T		15.125,00		23.03.2014		0		0,000 23.03.2014		15.125,00- EUR		15.125,00- EUR		570300		G/324A/22706		41106	
01.04.2013 OK		6500000125 25.03.2013		1 31		T		13.310,00		23.03.2014		0		0,000 23.03.2014		13.310,00- EUR		13.310,00- EUR		570300		G/324A/22706		41106	
28.05.2013 OK		6500000412 22.05.2013		1 31		T		4.950,00		23.03.2014		0		0,000 23.03.2014		4.950,00- EUR		4.950,00- EUR		570300		G/324A/22606		40018	
04.07.2013 OK		6500000503 03.07.2013		1 31		T		4.950,00		28.01.2014		0		0,000 28.01.2014		4.950,00- EUR		4.950,00- EUR		570300		G/324A/22606		40018	
13.11.2013 OK		6500000790 11.11.2013		1 31		T		1.678,88		23.01.2014		0		0,000 23.01.2014		1.678,88- EUR		1.678,88- EUR		570300		G/324A/22706		34736	
13.11.2013 OK		6500000791 11.11.2013		1 31		T		9.513,62		23.01.2014		0		0,000 23.01.2014		9.513,62- EUR		9.513,62- EUR		570300		G/324A/22706		34736	
* Acreedor 1000386825																									
Acreedor 100038777		Sociedad		SPEFResponsab.																					
Nombre		CASTAÑO SEMITIEL JOSE																							
Calle		SAN CARLOS BORROMEO																							
CP		30530																							
Población		CIEZA																							
Región		30																							
País		ES																							
Fecha clav 31.12.2013																									
05.12.2013 02		6100005649 18.11.2013		1 31		T		202,40		22.01.2014		0		0,000 22.01.2014		202,40- EUR		202,40- EUR		570200		G/322A/47505		32561	
* Acreedor 1000387772																									
Acreedor 100038954		Sociedad		SPEFResponsab.																					
Nombre		GAMBIN LOPEZ, JOSE ANGEL																							
Calle		CONSTITUCION																							
CP		30500																							
Población		MOLINA DE SEGURA																							
Región		30																							
País		ES																							
Fecha clav 31.12.2013																									
05.12.2013 02		6100005372 19.07.2013		1 31		E T		41,80		30.12.2013		0		0,000 30.12.2013		41,80- EUR		41,80- EUR		570300		G/324A/48300		32481	
* Acreedor 1000389545																									
Acreedor 100039392		Sociedad		SPEFResponsab.																					
Nombre		LOPEZ ROS FRANCISCA																							
Calle		LUCHADOR																							
CP		30500																							
Población		MOLINA SEGUR																							
Región		30																							
País		ES																							
Fecha clav 31.12.2013																									
05.03.2013 02		6100000449 25.01.2013		1 31		T		135,13		22.01.2014		0		0,000 22.01.2014		135,13- EUR		135,13- EUR		570200		G/322A/47505		32561	



Cuenta General 2013

Relación de Acreedores

* Acreedor 1000393920											135,13- EUR		135,13- EUR								
Acreedor	100039569	Sociedad	SPEFResponsab.	Nombre	LOPEZ HERRERO MARTIN	Calle	MURCIA	CP	30510	Población	YECLA	Región	30	País	ES	Fecha clav	31.12.2013				
	30.12.2013	02	6100007637	26.11.2013	1	31	T	376,29	22.01.2014	0	0,000	22.01.2014		376,29- EUR		376,29- EUR	570200	G/322A/47505	32561		
* Acreedor 1000395693											376,29- EUR		376,29- EUR								
Acreedor	100039708	Sociedad	SPEFResponsab.	Nombre	SANCHEZ PALAO FRANCISCO JOSE	Calle	SAN CRISTOBAL	CP	30510	Población	YECLA	Región	30	País	ES	Fecha clav	31.12.2013				
	11.12.2013	02	6100006589	05.12.2013	1	31	E T	672,00	30.12.2013	0	0,000	30.12.2013		672,00- EUR		672,00- EUR	570300	G/324A/48300	32481		
* Acreedor 1000397087											672,00- EUR		672,00- EUR								
Acreedor	100039797	Sociedad	SPEFResponsab.	Nombre	MARTINEZ LOZANO MARIA JESUS	Calle	BADALONAC	CP	30520	Población	JUMILLA	Región	30	País	ES	Fecha clav	31.12.2013				
	04.06.2012	02	6100003694	25.05.2012	1	31	E T	696,00	02.01.2013	0	0,000	02.01.2013		696,00- EUR		696,00- EUR	570300	G/324A/48300	32481		
* Acreedor 1000397977											696,00- EUR		696,00- EUR								
Acreedor	100039875	Sociedad	SPEFResponsab.	Nombre	CABANILLAS FERNANDEZ JOSE LUIS	Calle	TARIFA	CP	30360	Población	UNION	Región	30	País	ES	Fecha clav	31.12.2013				
	11.07.2013	02	6100004659	10.07.2013	1	31	T	3.907,00	22.01.2014	0	0,000	22.01.2014		3.907,00- EUR		3.907,00- EUR	570200	G/322A/47502	32503		
* Acreedor 1000398750											3.907,00- EUR		3.907,00- EUR								
Acreedor	100040650	Sociedad	SPEFResponsab.	Nombre	PALAZON RODRIGUEZ JOSE	Calle	PIO BAROJA	CP	30140	Población	SANTOMERA	Región	30	País	ES	Fecha clav	31.12.2013				
	26.12.2013	02	6100007283	16.12.2013	1	31	E T	323,00	30.12.2013	0	0,000	30.12.2013		323,00- EUR		323,00- EUR	570300	G/324A/48300	32481		
* Acreedor 1000406506											323,00- EUR		323,00- EUR								
Acreedor	100040805	Sociedad	SPEFResponsab.	Nombre	CAMPOS SANCHEZ ISABEL	Calle	SAGUNTO	CP	30840	Población	ALHAMA MURCI	Región	30	País	ES	Fecha clav	31.12.2013				
	05.03.2013	02	6100000466	25.01.2013	1	31	T	633,40	22.01.2014	0	0,000	22.01.2014		633,40- EUR		633,40- EUR	570200	G/322A/47505	32561		
	30.12.2013	02	6100007665	26.11.2013	1	31	T	510,47	22.01.2014	0	0,000	22.01.2014		510,47- EUR		510,47- EUR	570200	G/322A/47505	32561		
* Acreedor 1000408054											1.143,87- EUR		1.143,87- EUR								



Cuenta General 2013

Relación de Acreedores

Acreedor	100041086	Sociedad	SPEFResponsab.																
			Nombre	ESTACION DE SERVICIO LAS PALMERAS S															
			Calle	EUROPA BARRIO APOLONIA															
			CP	30800															
			Población	LORCA															
			Región	30															
			País	ES															
Fecha clav	31.12.2013																		
				26.07.2013 02	6100004949 22.07.2013		1 31		T	3.907,00	22.01.2014	0	0,000 22.01.2014		3.907,00- EUR	3.907,00- EUR	570200	G/322A/47502	32503
				* Acreedor 1000410864															
Acreedor	100041120	Sociedad	SPEFResponsab.																
			Nombre	HOTEL PUERTO JUAN MONTIEL SA															
			Calle	IBERIA															
			CP	30880															
			Población	AGUILAS															
			Región	30															
			País	ES															
Fecha clav	31.12.2013																		
				12.11.2013 OK	6500000789 04.11.2013		1 31		T	19.298,32	22.01.2014	0	0,000 22.01.2014		19.298,32- EUR	19.298,32- EUR	570300	G/324A/47354	40008
				* Acreedor 1000411204															
Acreedor	100041160	Sociedad	SPEFResponsab.																
			Nombre	AUTOCARES MEROÑO SA															
			Calle	LOS MAESTRES-DIPUT.HONDON															
			CP	30310															
			Población	CARTAGENA															
			Región	30															
			País	ES															
Fecha clav	31.12.2013																		
				25.09.2013 02	6100005168 25.09.2013		1 31		T	214,50	28.01.2014	0	0,000 28.01.2014		214,50- EUR	214,50- EUR	570300	G/324A/22606	40018
				18.10.2013 02	6100005230 18.10.2013		1 31		T	214,50	28.01.2014	0	0,000 28.01.2014		214,50- EUR	214,50- EUR	570300	G/324A/22606	40018
				19.11.2013 02	6100005698 19.11.2013		1 31		T	203,50	28.01.2014	0	0,000 28.01.2014		203,50- EUR	203,50- EUR	570300	G/324A/22606	40018
				25.11.2013 02	6100006001 25.11.2013		1 31		T	330,00	28.01.2014	0	0,000 28.01.2014		330,00- EUR	330,00- EUR	570300	G/324A/22606	40018
				30.12.2013 02	6100007802 30.12.2013		1 31		T	137,50	28.01.2014	0	0,000 28.01.2014		137,50- EUR	137,50- EUR	570300	G/324A/22606	40018
				30.12.2013 02	6100007805 30.12.2013		1 31		T	214,50	28.01.2014	0	0,000 28.01.2014		214,50- EUR	214,50- EUR	570300	G/324A/22606	40018
				* Acreedor 1000411606															
Acreedor	100041197	Sociedad	SPEFResponsab.																
			Nombre	FORMACION EMPLEO Y COMERCIALIZACION															
			Calle	EMIGRANTE															
			CP	30009															
			Población	MURCIA															
			Región	30															
			País	ES															
Fecha clav	31.12.2013																		
				25.10.2013 DK	6700000004 21.10.2013		1 31		T	30.492,00	22.01.2014	0	0,000 22.01.2014		30.492,00- EUR	30.492,00- EUR	570200	G/322A/47502	36142
				* Acreedor 1000411972															
Acreedor	100041254	Sociedad	SPEFResponsab.																
			Nombre	FRUMECAR SL															
			Calle	IND.OESTE-VENEZUELA PARC															
			CP	30820															
			Población	ALCANTARILLA															
			Región	30															
			País	ES															
Fecha clav	31.12.2013																		
				30.12.2013 02	6100007575 20.12.2013		1 31		T	3.907,00	22.01.2014	0	0,000 22.01.2014		3.907,00- EUR	3.907,00- EUR	570200	G/322A/47502	32503
				* Acreedor 1000412548															
Acreedor	100041265	Sociedad	SPEFResponsab.																
			Nombre	MANTENIMIENTO Y CONSERVACIÓN, S.L.															
			Calle	DESCUBRIMIENTO (DEL)															
			CP	30820															
			Población	ALCANTARILLA															
			Región	30															
			País	ES															
Fecha clav	31.12.2013																		



Cuenta General 2013

Relación de Acreedores

	19.12.2013	O2	6100007034	12.12.2013		1	31		T	1.155,55	22.01.2014	0	0,000	22.01.2014	1.155,55-	EUR	1.155,55-	EUR	570400	G/312A/63600	33626
	20.12.2013	O2	6100006375	03.12.2013		1	31		T	260,33	23.01.2014	0	0,000	23.01.2014	260,33-	EUR	260,33-	EUR	570400	G/312A/21300	33668
	23.12.2013	OK	6500000958	23.12.2013		1	31		T	3.049,20	23.01.2014	0	0,000	23.01.2014	3.049,20-	EUR	3.049,20-	EUR	570400	G/312A/21301	33668
	23.12.2013	OK	6500000959	23.12.2013		1	31		T	1.306,80	23.01.2014	0	0,000	23.01.2014	1.306,80-	EUR	1.306,80-	EUR	570300	G/324A/21301	34732
	30.12.2013	O2	6100007784	30.12.2013		1	31		T	453,75	23.01.2014	0	0,000	23.01.2014	453,75-	EUR	453,75-	EUR	570400	G/312A/21300	33668
	30.12.2013	O2	6100007785	30.12.2013		1	31		T	475,53	23.01.2014	0	0,000	23.01.2014	475,53-	EUR	475,53-	EUR	570400	G/312A/21300	33668
* Acreedor 1000412658															6.701,16-	EUR	6.701,16-	EUR			
Acreedor	100041293	Sociedad	SPEFResponsab.																		
			Nombre	ESCUELA DE TURISMO DE MURCIA SL																	
			Calle	DEL MALECON																	
			CP	30004																	
			Población	MURCIA																	
			Región	30																	
			País	ES																	
	Fecha clav 31.12.2013																				
	13.03.2013	OK	6500000029	13.03.2013		1	31		T	45.540,00	22.01.2014	0	0,000	22.01.2014	45.540,00-	EUR	45.540,00-	EUR	570300	G/324A/47354	40008
* Acreedor 1000412936															45.540,00-	EUR	45.540,00-	EUR			
Acreedor	100041625	Sociedad	SPEFResponsab.																		
			Nombre	COMERCIAL SUMILU SL																	
			Calle	GRAN VIA																	
			CP	30430																	
			Población	CEHEGIN																	
			Región	30																	
			País	ES																	
	Fecha clav 31.12.2013																				
	22.11.2013	OK	6500000817	22.11.2013		1	31		T	1.250,00	23.01.2014	0	0,000	23.01.2014	1.250,00-	EUR	1.250,00-	EUR	570400	G/312A/20200	33668
	30.12.2013	O1	6000000174	30.12.2013		1	31		T	452,43	23.01.2014	0	0,000	23.01.2014	452,43-	EUR	452,43-	EUR	570400	G/312A/22109	33668
	30.12.2013	OK	6500001065	30.12.2013		1	31		T	1.250,00	23.01.2014	0	0,000	23.01.2014	1.250,00-	EUR	1.250,00-	EUR	570400	G/312A/20200	33668
* Acreedor 1000416250															2.952,43-	EUR	2.952,43-	EUR			
Acreedor	100041691	Sociedad	SPEFResponsab.																		
			Nombre	MORENO BAEZA SL																	
			Calle	ESCUDERO																	
			CP	30579																	
			Población	MURCIA																	
			Región	30																	
			País	ES																	
	Fecha clav 31.12.2013																				
	30.12.2013	O2	6100007573	20.12.2013		1	31		T	3.907,00	22.01.2014	0	0,000	22.01.2014	3.907,00-	EUR	3.907,00-	EUR	570200	G/322A/47502	32503
* Acreedor 1000416910															3.907,00-	EUR	3.907,00-	EUR			
Acreedor	100041783	Sociedad	SPEFResponsab.																		
			Nombre	DISTRIBUCIONES DIEGO ROMERO SL																	
			Calle	IND OEST-CL URUGUAY 14-14																	
			CP	30820																	
			Población	ALCANTARILLA																	
			Región	30																	
			País	ES																	
	Fecha clav 31.12.2013																				
	02.12.2013	O1	6000000163	02.12.2013		1	31		T	155,32	23.01.2014	0	0,000	23.01.2014	155,32-	EUR	155,32-	EUR	570400	G/312A/20200	33668
	10.12.2013	O1	6000000164	10.12.2013		1	31		T	1.289,94	23.01.2014	0	0,000	23.01.2014	1.289,94-	EUR	1.289,94-	EUR	570400	G/312A/20200	33668
	30.12.2013	O1	6000000177	30.12.2013		1	31		T	1.289,94	23.01.2014	0	0,000	23.01.2014	1.289,94-	EUR	1.289,94-	EUR	570400	G/312A/20200	33668
	30.12.2013	O1	6000000180	30.12.2013		1	31		T	114,32	23.01.2014	0	0,000	23.01.2014	114,32-	EUR	114,32-	EUR	570400	G/312A/20200	33668
* Acreedor 1000417838															2.849,52-	EUR	2.849,52-	EUR			
Acreedor	100042444	Sociedad	SPEFResponsab.																		
			Nombre	BENAVIDES FERNANDEZ ANTONIO																	
			Calle	PIO XII																	
			CP	30892																	
			Población	LIBRILLA																	
			Región	30																	
			País	ES																	
	Fecha clav 31.12.2013																				
	11.12.2013	O2	6100006313	02.12.2013		1	31		E T	148,96	30.12.2013	0	0,000	30.12.2013	148,96-	EUR	148,96-	EUR	570300	G/324A/48300	32481
* Acreedor 1000424447															148,96-	EUR	148,96-	EUR			



Cuenta General 2013

Relación de Acreedores

Acreeedor	100042524	Sociedad	SPEFResponsab.																												
			Nombre	GARCIA MARTINEZ JUAN MARIANO																											
			Calle	RIBERA MOLINA-G. ABELLAN																											
			CP	30508																											
			Población	RIBERA MOLIN																											
			Región	30																											
			País	ES																											
Fecha clav	31.12.2013																														
					20.07.2012	02	6100005160	12.07.2012		1	31		E	T		20,90	02.01.2013	0	0,000	02.01.2013		20,90-	EUR		20,90-	EUR		570300	G/324A/48300		32481
* Acreeedor 1000425246																															
Acreeedor	100042643	Sociedad	SPEFResponsab.																												
			Nombre	GARCIA LUJAN, FRANCISCO JOSE																											
			Calle	PALMAR-CM LUJANES-PALMAR																											
			CP	30120																											
			Población	MURCIA																											
			Región	30																											
			País	ES																											
Fecha clav	31.12.2013																														
					22.10.2012	02	6100007103	16.10.2012		1	31		E	T		145,92	02.01.2013	0	0,000	02.01.2013		145,92-	EUR		145,92-	EUR		570300	G/324A/48300		32481
* Acreeedor 1000426431																															
Acreeedor	100042684	Sociedad	SPEFResponsab.																												
			Nombre	ZAMORA LOPEZ-PUENSALIDA ALEJANDRO																											
			Calle	RONDA LEVANTE																											
			CP	30008																											
			Población	MURCIA																											
			Región	30																											
			País	ES																											
Fecha clav	31.12.2013																														
					18.11.2013	02	6100005515	18.11.2013		1	31		T			174,46	05.03.2014	0	0,000	05.03.2014		174,46-	EUR		174,46-	EUR		570100	G/321A/22601		34731
					18.11.2013	02	6100005516	18.11.2013		1	31		T			116,30	05.03.2014	0	0,000	05.03.2014		116,30-	EUR		116,30-	EUR		570100	G/321A/22601		34731
					18.11.2013	02	6100005517	18.11.2013		1	31		T			11,80	05.03.2014	0	0,000	05.03.2014		11,80-	EUR		11,80-	EUR		570100	G/321A/22601		34731
					13.12.2013	02	6100007167	13.12.2013		1	31		T			20,40	05.03.2014	0	0,000	05.03.2014		20,40-	EUR		20,40-	EUR		570100	G/321A/22601		34731
					13.12.2013	02	6100007168	13.12.2013		1	31		T			93,15	05.03.2014	0	0,000	05.03.2014		93,15-	EUR		93,15-	EUR		570100	G/321A/23001		34731
					13.12.2013	02	6100007171	13.12.2013		1	31		T			16,60	05.03.2014	0	0,000	05.03.2014		16,60-	EUR		16,60-	EUR		570100	G/321A/23001		34731
					27.12.2013	02	6100007635	26.12.2013		1	31		T			12,85	05.03.2014	0	0,000	05.03.2014		12,85-	EUR		12,85-	EUR		570100	G/321A/22601		34731
					27.12.2013	02	6100007636	26.12.2013		1	31		T			4,50	05.03.2014	0	0,000	05.03.2014		4,50-	EUR		4,50-	EUR		570100	G/321A/23001		34731
* Acreeedor 1000426847																															
Acreeedor	100043050	Sociedad	SPEFResponsab.																												
			Nombre	LOPEZ MUÑOZ DIONISIO																											
			Calle	IGLESIAS																											
			CP	30400																											
			Población	CARAVACA																											
			Región	30																											
			País	ES																											
Fecha clav	31.12.2013																														
					14.12.2012	02	6100009036	27.11.2012		1	31		E	T		60,00	02.01.2013	0	0,000	02.01.2013		60,00-	EUR		60,00-	EUR		570300	G/324A/48300		32481
* Acreeedor 1000430508																															
Acreeedor	100043176	Sociedad	SPEFResponsab.																												
			Nombre	VERA GOMEZ MARIA																											
			Calle	CORVERA - LORCA																											
			CP	30153																											
			Población	MURCIA																											
			Región	30																											
			País	ES																											
Fecha clav	31.12.2013																														
					12.11.2010	02	6100012382	20.09.2010		1	31		P	T		7.000,00	20.09.2010	0	0,000	20.09.2010		7.000,00-	EUR		7.000,00-	EUR		570200	G/322A/47501		33636
* Acreeedor 1000431760																															
Acreeedor	100043307	Sociedad	SPEFResponsab.																												
			Nombre	BERNAL MARTINEZ ALICIA																											
			Calle	CHURRA-REINA SOFIA																											
			CP	30110																											
			Población	MURCIA																											
			Región	30																											
			País	ES																											
Fecha clav	31.12.2013																														



Cuenta General 2013

Relación de Acreedores

	17.06.2013 02	6100002900 10.06.2013	1 31	E T	225,00	24.07.2013	0	0,000 24.07.2013		225,00- EUR	225,00- EUR	570300	G/324A/48300	32481
* Acreedor 1000433078														
Acreedor	100043668	Sociedad	SPEFResponsab.											
			Nombre	NADAL OCAÑA, LUIS										
			Calle	ALBATALIA-CRR BOTIAS										
			CP	30009										
			Población	MURCIA										
			Región	30										
			País	ES										
Fecha clav	31.12.2013													
	22.07.2013 02	6100004842 15.07.2013	1 31	E T	257,64	24.07.2013	0	0,000 24.07.2013		257,64- EUR	257,64- EUR	570300	G/324A/48300	32481
* Acreedor 1000436689														
Acreedor	100043717	Sociedad	SPEFResponsab.											
			Nombre	GRACIA GARCIA JUAN ANTONIO										
			Calle	PTE TOCINOS-VICENTE BAEZA										
			CP	30110										
			Población	MURCIA										
			Región	30										
			País	ES										
Fecha clav	31.12.2013													
	11.07.2013 02	6100004662 10.07.2013	1 31	T	3.907,00	22.01.2014	0	0,000 22.01.2014		3.907,00- EUR	3.907,00- EUR	570200	G/322A/47502	32503
* Acreedor 1000437178														
Acreedor	100043831	Sociedad	SPEFResponsab.											
			Nombre	CARAVACA MUNUERA, DIEGO JOSE										
			Calle	1 DE MAYO BLOQUE D										
			CP	30006										
			Población	MURCIA										
			Región	30										
			País	ES										
Fecha clav	31.12.2013													
	18.12.2013 02	6100007223 16.12.2013	1 31	E T	93,10	30.12.2013	0	0,000 30.12.2013		93,10- EUR	93,10- EUR	570300	G/324A/48300	32481
* Acreedor 1000438316														
Acreedor	100043837	Sociedad	SPEFResponsab.											
			Nombre	SANCHEZ MUNJERA, ANTONIO										
			Calle	RAMON Y CAJAL										
			CP	30840										
			Población	ALHAMA MURCI										
			Región	30										
			País	ES										
Fecha clav	31.12.2013													
	30.12.2013 02	6100007708 27.12.2013	1 31	T	767,58	22.01.2014	0	0,000 22.01.2014		767,58- EUR	767,58- EUR	570200	G/322A/47505	32561
* Acreedor 1000438372														
Acreedor	100043942	Sociedad	SPEFResponsab.											
			Nombre	BERMEJO PALAZON SANTIAGO										
			Calle	ROSALES										
			CP	30500										
			Población	MOLINA SEGUR										
			Región	30										
			País	ES										
Fecha clav	31.12.2013													
	30.12.2013 02	6100007653 26.11.2013	1 31	T	1.020,94	22.01.2014	0	0,000 22.01.2014		1.020,94- EUR	1.020,94- EUR	570200	G/322A/47505	32561
* Acreedor 1000439424														
Acreedor	100044084	Sociedad	SPEFResponsab.											
			Nombre	ORTEGA MIRALLES DAVID										
			Calle	JUAN XXIII										
			CP	30530										
			Población	CIEZA										
			Región	30										
			País	ES										
Fecha clav	31.12.2013													
	28.11.2013 02	6100005957 22.11.2013	1 31	T	3.907,00	22.01.2014	0	0,000 22.01.2014		3.907,00- EUR	3.907,00- EUR	570200	G/322A/47502	32503



Cuenta General 2013

Relación de Acreedores

* Acreedor 1000440847																		3.907,00- EUR		3.907,00- EUR										
Acreedor	100044117	Sociedad	SPEFResponsab.	Nombre BERMEJO CANTERO JOAQUIN Calle ESTACION CP 30500 Población MOLINA SEGUR Región 30 País ES																										
Fecha clav	31.12.2013																													
			30.12.2013 02	6100007652 26.11.2013						1 31						1.020,94	22.01.2014	0	0,000 22.01.2014		1.020,94- EUR		1.020,94- EUR		570200		G/322A/47505			32561
* Acreedor 1000441174																		1.020,94- EUR		1.020,94- EUR										
Acreedor	100044195	Sociedad	SPEFResponsab.	Nombre ANJUSOL SL Calle ESPAÑA CP 30009 Población MURCIA Región 30 País ES																										
Fecha clav	31.12.2013																													
			11.12.2013 01	6000000170 11.12.2013						1 31						5.163,32	23.01.2014	0	0,000 23.01.2014		5.163,32- EUR		5.163,32- EUR		570400		G/312A/20200			33668
			30.12.2013 01	6000000182 30.12.2013						1 31						5.163,32	23.01.2014	0	0,000 23.01.2014		5.163,32- EUR		5.163,32- EUR		570400		G/312A/20200			33668
* Acreedor 1000441956																		10.326,64- EUR		10.326,64- EUR										
Acreedor	100044209	Sociedad	SPEFResponsab.	Nombre NAIBOA SL Calle J CARLOS I-ED.XIQUENA- CP 30800 Población LORCA Región 30 País ES																										
Fecha clav	31.12.2013																													
			29.04.2013 02	6100002037 26.04.2013						1 31						3.900,00	23.05.2014	0	0,000 23.05.2014		3.900,00- EUR		3.900,00- EUR		570200		G/322A/47599			41098
* Acreedor 1000442090																		3.900,00- EUR		3.900,00- EUR										
Acreedor	100044330	Sociedad	SPEFResponsab.	Nombre NAVARRO RIQUELME GABRIEL Calle ISIDRO MADRID CP 30710 Población LOS ALCAZARE Región 30 País ES																										
Fecha clav	31.12.2013																													
			31.10.2012 02	6100007973 24.10.2012						1 31						143,64	02.01.2013	0	0,000 02.01.2013		143,64- EUR		143,64- EUR		570300		G/324A/48300			32481
			02.11.2012 02	6100008203 29.10.2012						1 31						288,00	02.01.2013	0	0,000 02.01.2013		288,00- EUR		288,00- EUR		570300		G/324A/48300			32481
* Acreedor 1000443300																		431,64- EUR		431,64- EUR										
Acreedor	100044366	Sociedad	SPEFResponsab.	Nombre DECORACION Y ESCAYOLA ARTERO SL Calle PINTOR JOSE MARIA PARRAGA CP 30890 Población LORCA Región 30 País ES																										
Fecha clav	31.12.2013																													
			11.07.2013 02	6100004660 10.07.2013						1 31						3.907,00	22.01.2014	0	0,000 22.01.2014		3.907,00- EUR		3.907,00- EUR		570200		G/322A/47502			32503
* Acreedor 1000443660																		3.907,00- EUR		3.907,00- EUR										
Acreedor	100044545	Sociedad	SPEFResponsab.	Nombre PANADERIA Y REPOSTERIA PILAR, SL Calle CAMINO DE MURCIA CP 30530 Población CIEZA Región 30 País ES																										
Fecha clav	31.12.2013																													
			30.12.2013 02	6100007548 20.12.2013						1 31						3.907,00	22.01.2014	0	0,000 22.01.2014		3.907,00- EUR		3.907,00- EUR		570200		G/322A/47502			32503



Cuenta General 2013

Relación de Acreedores

* Acreedor 1000445458													3.907,00-	EUR	3.907,00-	EUR						
Acreedor	100044721	Sociedad	SPEFResponsab.	Nombre	LINDATEL SL	Calle	VILLACISNEROS	CP	30007	Población	MURCIA	Región	30	País	ES	Fecha clav	31.12.2013					
	27.03.2013	02	6100001234	25.03.2013		1	31		T	3.900,00	23.05.2014	0	0,000	23.05.2014		3.900,00-	EUR	3.900,00-	EUR	570200	G/322A/47599	41098
* Acreedor 1000447214													3.900,00-	EUR	3.900,00-	EUR						
Acreedor	100044884	Sociedad	SPEFResponsab.	Nombre	PRIETO CARRILLO M LIDIA	Calle	GONZALO DE BERCEO	CP	30203	Población	CARTAGENA	Región	30	País	ES	Fecha clav	31.12.2013					
	23.12.2013	02	6100005757	20.11.2013		1	31		T	19,20	23.01.2014	0	0,000	23.01.2014		19,20-	EUR	19,20-	EUR	570400	G/312A/23102	33668
* Acreedor 1000448849													19,20-	EUR	19,20-	EUR						
Acreedor	100044994	Sociedad	SPEFResponsab.	Nombre	TECNOLOGIA AVANZADA ELECTROMECHANICA	Calle	LAS PALMERAS	CP	30565	Población	TORRES COTIL	Región	30	País	ES	Fecha clav	31.12.2013					
	30.12.2013	02	6100007550	20.12.2013		1	31		T	3.907,00	22.01.2014	0	0,000	22.01.2014		3.907,00-	EUR	3.907,00-	EUR	570200	G/322A/47502	32503
* Acreedor 1000449943													3.907,00-	EUR	3.907,00-	EUR						
Acreedor	100045213	Sociedad	SPEFResponsab.	Nombre	JUAN CARLOS Y SANTIAGO NAVARRO SL	Calle	ESPINARDO-CAMINO PALMERAL	CP	30100	Población	MURCIA	Región	30	País	ES	Fecha clav	31.12.2013					
	21.02.2013	02	6100000247	18.02.2013		1	31		P	2.441,87	18.02.2013	0	0,000	18.02.2013		2.441,87-	EUR	2.441,87-	EUR	570200	G/322A/47502	32503
* Acreedor 1000452130													2.441,87-	EUR	2.441,87-	EUR						
Acreedor	100045222	Sociedad	SPEFResponsab.	Nombre	AGRICOLA JIMENEZ TOMAS SL	Calle	TROVERO MARIN	CP	30700	Población	TORRE-PACHECO	Región	30	País	ES	Fecha clav	31.12.2013					
	09.07.2013	OK	6500000547	09.07.2013		1	31		T	375,10	23.01.2014	0	0,000	23.01.2014		375,10-	EUR	375,10-	EUR	570300	G/324A/21000	34732
* Acreedor 1000452220													375,10-	EUR	375,10-	EUR						
Acreedor	100045427	Sociedad	SPEFResponsab.	Nombre	SANCHEZ HEREDIA, ENCARNACION MARIA	Calle	ERAS	CP	30820	Población	ALCANTARILLA	Región	30	País	ES	Fecha clav	31.12.2013					
	10.12.2013	01	6000000167	10.12.2013		1	31		T	2.446,12	23.01.2014	0	0,000	23.01.2014		2.446,12-	EUR	2.446,12-	EUR	570400	G/312A/20200	33668
	30.12.2013	01	6000000185	30.12.2013		1	31		T	2.446,12	23.01.2014	0	0,000	23.01.2014		2.446,12-	EUR	2.446,12-	EUR	570400	G/312A/20200	33668



Cuenta General 2013

Relación de Acreedores

* Acreedor 1000454278		4.892,24- EUR		4.892,24- EUR									
Acreedor	100045576	Sociedad	SPEFResponsab.										
			Nombre	FERRONAVAL, SL									
			Calle	JUAN FERNANDEZ									
			CP	30204									
			Población	CARTAGENA									
			Región	30									
			País	ES									
Fecha clav 31.12.2013													
	12.12.2013 02	6100007041 12.12.2013	1 31	T	101,19	28.01.2014	0	0,000 28.01.2014	101,19- EUR	101,19- EUR	570300	G/324A/22606	40018
* Acreedor 1000455760								101,19- EUR		101,19- EUR			
Acreedor	100045592	Sociedad	SPEFResponsab.										
			Nombre	MORPI, SL									
			Calle	TIERNO GALVAN									
			CP	30203									
			Población	CARTAGENA									
			Región	30									
			País	ES									
Fecha clav 31.12.2013													
	03.09.2013 02	6100005020 03.09.2013	1 31	T	206,29	28.01.2014	0	0,000 28.01.2014	206,29- EUR	206,29- EUR	570300	G/324A/22606	40018
	03.09.2013 02	6100005019 03.09.2013	1 31	T	270,76	28.01.2014	0	0,000 28.01.2014	270,76- EUR	270,76- EUR	570300	G/324A/22606	40018
	03.09.2013 02	6100005018 03.09.2013	1 31	T	75,42	28.01.2014	0	0,000 28.01.2014	75,42- EUR	75,42- EUR	570300	G/324A/22606	40018
	03.09.2013 02	6100005017 03.09.2013	1 31	T	73,71	28.01.2014	0	0,000 28.01.2014	73,71- EUR	73,71- EUR	570300	G/324A/22606	40018
	03.09.2013 02	6100005016 03.09.2013	1 31	T	145,28	28.01.2014	0	0,000 28.01.2014	145,28- EUR	145,28- EUR	570300	G/324A/22606	40018
	23.09.2013 02	6100005142 20.09.2013	1 31	T	174,97	28.01.2014	0	0,000 28.01.2014	174,97- EUR	174,97- EUR	570300	G/324A/22606	40018
	23.09.2013 02	6100005141 20.09.2013	1 31	T	142,43	28.01.2014	0	0,000 28.01.2014	142,43- EUR	142,43- EUR	570300	G/324A/22606	40018
	23.09.2013 02	6100005140 20.09.2013	1 31	T	44,53	28.01.2014	0	0,000 28.01.2014	44,53- EUR	44,53- EUR	570300	G/324A/22606	40018
	23.09.2013 02	6100005138 20.09.2013	1 31	T	85,69	28.01.2014	0	0,000 28.01.2014	85,69- EUR	85,69- EUR	570300	G/324A/22606	40018
	23.09.2013 02	6100005133 20.09.2013	1 31	T	82,92	28.01.2014	0	0,000 28.01.2014	82,92- EUR	82,92- EUR	570300	G/324A/22606	40018
	24.09.2013 02	6100005147 24.09.2013	1 31	T	52,37	28.01.2014	0	0,000 28.01.2014	52,37- EUR	52,37- EUR	570300	G/324A/22606	40018
	17.10.2013 02	6100005220 17.10.2013	1 31	T	206,29	28.01.2014	0	0,000 28.01.2014	206,29- EUR	206,29- EUR	570300	G/324A/22606	40018
	17.10.2013 02	6100005219 17.10.2013	1 31	T	39,30	28.01.2014	0	0,000 28.01.2014	39,30- EUR	39,30- EUR	570300	G/324A/22606	40018
	17.10.2013 02	6100005218 17.10.2013	1 31	T	80,26	28.01.2014	0	0,000 28.01.2014	80,26- EUR	80,26- EUR	570300	G/324A/22606	40018
	17.10.2013 02	6100005217 17.10.2013	1 31	T	49,62	28.01.2014	0	0,000 28.01.2014	49,62- EUR	49,62- EUR	570300	G/324A/22606	40018
	17.10.2013 02	6100005216 17.10.2013	1 31	T	53,00	28.01.2014	0	0,000 28.01.2014	53,00- EUR	53,00- EUR	570300	G/324A/22606	40018
	29.10.2013 02	6100005263 29.10.2013	1 31	T	59,62	28.01.2014	0	0,000 28.01.2014	59,62- EUR	59,62- EUR	570300	G/324A/22606	40018
	19.11.2013 02	6100005674 19.11.2013	1 31	T	207,74	28.01.2014	0	0,000 28.01.2014	207,74- EUR	207,74- EUR	570300	G/324A/22606	40018
	19.11.2013 02	6100005673 19.11.2013	1 31	T	100,98	28.01.2014	0	0,000 28.01.2014	100,98- EUR	100,98- EUR	570300	G/324A/22606	40018
	25.11.2013 02	6100006000 25.11.2013	1 31	T	55,31	28.01.2014	0	0,000 28.01.2014	55,31- EUR	55,31- EUR	570300	G/324A/22606	40018
	25.11.2013 02	6100005999 25.11.2013	1 31	T	65,00	28.01.2014	0	0,000 28.01.2014	65,00- EUR	65,00- EUR	570300	G/324A/22606	40018
	30.12.2013 02	6100007804 30.12.2013	1 31	T	259,52	28.01.2014	0	0,000 28.01.2014	259,52- EUR	259,52- EUR	570300	G/324A/22606	40018
	30.12.2013 02	6100007799 30.12.2013	1 31	T	223,75	28.01.2014	0	0,000 28.01.2014	223,75- EUR	223,75- EUR	570300	G/324A/22606	40018
* Acreedor 1000455927								2.754,76- EUR		2.754,76- EUR			
Acreedor	100045667	Sociedad	SPEFResponsab.										
			Nombre	MASTER ELECTRIC, SL									
			Calle	DE LA PALMA- KM 2,400									
			CP	30300									
			Población	CARTAGENA									
			Región	30									
			País	ES									
Fecha clav 31.12.2013													
	02.09.2013 02	6100004998 08.08.2013	1 31	T	1.240,38	23.01.2014	0	0,000 23.01.2014	1.240,38- EUR	1.240,38- EUR	570300	G/324A/63200	41108
* Acreedor 1000456678								1.240,38- EUR		1.240,38- EUR			
Acreedor	100045695	Sociedad	SPEFResponsab.										
			Nombre	TALLERES COMYR, SL									
			Calle	HERNAN CORTES-POZO ESTREC									
			CP	30594									
			Población	CARTAGENA									
			Región	30									
			País	ES									
Fecha clav 31.12.2013													
	22.11.2013 OK	6500000825 22.11.2013	1 31	T	77,15	23.01.2014	0	0,000 23.01.2014	77,15- EUR	77,15- EUR	570300	G/324A/21300	34732
	22.11.2013 OK	6500000827 22.11.2013	1 31	T	77,15	23.01.2014	0	0,000 23.01.2014	77,15- EUR	77,15- EUR	570300	G/324A/21300	34732
	30.12.2013 OK	6500001076 30.12.2013	1 31	T	154,30	23.01.2014	0	0,000 23.01.2014	154,30- EUR	154,30- EUR	570300	G/324A/21300	34732
	30.12.2013 OK	6500001077 30.12.2013	1 31	T	700,25	23.01.2014	0	0,000 23.01.2014	700,25- EUR	700,25- EUR	570300	G/324A/21300	34732
* Acreedor 1000456950								1.008,85- EUR		1.008,85- EUR			



Cuenta General 2013

Relación de Acreedores

Acreeedor	100045728	Sociedad	SPEFResponsab.	Nombre	MARTINEZ RAJA, SL
				Calle	BARRIO PERAL
				CP	30300
				Población	CARTAGENA
				Región	30
				País	ES
Fecha clav	31.12.2013				

			18.12.2012 02	6100009422 18.12.2012	1 31 E T
				53,10	16.12.2013 0 0,000 16.12.2013
				53,10	- EUR
				53,10	- EUR
				570300	G/324A/22000
					34732

	* Acreeedor	100045728			
				53,10	- EUR
				53,10	- EUR

Acreeedor	100045771	Sociedad	SPEFResponsab.	Nombre	AGROPECUARIA LA CERCA, SL
				Calle	CONCORDIA-POZO ESTRECHO
				CP	30594
				Población	CARTAGENA
				Región	30
				País	ES
Fecha clav	31.12.2013				

			13.12.2013 02	6100006382 04.12.2013	1 31 T
				3.907,00	22.01.2014 0 0,000 22.01.2014
				3.907,00	- EUR
				3.907,00	- EUR
				570200	G/322A/47502
					32503

	* Acreeedor	100045771			
				3.907,00	- EUR
				3.907,00	- EUR

Acreeedor	100045834	Sociedad	SPEFResponsab.	Nombre	ALMUDETRANS, SL
				Calle	ARTES Y OFICIOS-P.I.C.BEA
				CP	30395
				Población	CARTAGENA
				Región	30
				País	ES
Fecha clav	31.12.2013				

			30.12.2013 02	6100007812 30.12.2013	1 31 T
				341,22	23.01.2014 0 0,000 23.01.2014
				341,22	- EUR
				341,22	- EUR
				570300	G/324A/22606
					40018

	* Acreeedor	100045834			
				341,22	- EUR
				341,22	- EUR

Acreeedor	100045834	Sociedad	SPEFResponsab.	Nombre	FERREGAS GARCIA-VASO, SL
				Calle	CARTAGENA-S JAVIER-K 2,4
				CP	30395
				Población	CARTAGENA
				Región	30
				País	ES
Fecha clav	31.12.2013				

			04.09.2013 02	6100005028 04.09.2013	1 31 T
				492,53	28.01.2014 0 0,000 28.01.2014
				492,53	- EUR
				492,53	- EUR
				570300	G/324A/22606
					40018

	* Acreeedor	100045834			
				492,53	- EUR
				492,53	- EUR

Acreeedor	100045870	Sociedad	SPEFResponsab.	Nombre	EKO AKUA MEDITERRANEO, SLL
				Calle	MONZA-POL SANTA ANA
				CP	30319
				Población	CARTAGENA
				Región	30
				País	ES
Fecha clav	31.12.2013				

			30.12.2013 02	6100007568 20.12.2013	1 31 T
				3.907,00	22.01.2014 0 0,000 22.01.2014
				3.907,00	- EUR
				3.907,00	- EUR
				570200	G/322A/47502
					32503

	* Acreeedor	100045870			
				3.907,00	- EUR
				3.907,00	- EUR

Acreeedor	100046267	Sociedad	SPEFResponsab.	Nombre	CAMPOS RUIZ OSCAR
				Calle	PRIMERO DE MAYO
				CP	30510
				Población	YECLA
				Región	30
				País	ES
Fecha clav	31.12.2013				

			30.12.2013 02	6100007710 27.12.2013	1 31 T
				383,79	22.01.2014 0 0,000 22.01.2014
				383,79	- EUR
				383,79	- EUR
				570200	G/322A/47505
					32561

	* Acreeedor	100046267			
				383,79	- EUR
				383,79	- EUR

Acreeedor	100046628	Sociedad	SPEFResponsab.	Nombre	



Cuenta General 2013

Relación de Acreedores

Nombre		NICOLAS VIGUERAS JOSE EZEQUIEL																											
Calle		COBATILLAS-LOS BOLOS																											
CP		30163																											
Población		MURCIA																											
Región		30																											
País		ES																											
Fecha clav		31.12.2013																											
30.12.2013 02		6100007564 20.12.2013		1 31		E T		3.907,00		22.01.2014		0		0,000 22.01.2014		3.907,00-		EUR		3.907,00-		EUR		570200		G/322A/47502		32503	
* Acreedor		1000466287																											
Acreedor		100046689Sociedad		SPEFResponsab.																									
Nombre		RODRIGUEZ MORALES CARMEN PILAR																											
Calle		ALAMEDA DE CAPUCHINOS																											
CP		30002																											
Población		MURCIA																											
Región		30																											
País		ES																											
Fecha clav		31.12.2013																											
31.12.2013 02		6100007823 31.12.2013		1 31		T		8.000,00		25.04.2014		0		0,000 25.04.2014		8.000,00-		EUR		8.000,00-		EUR		570200		G/322A/47501		42584	
* Acreedor		1000466894																											
Acreedor		100046700Sociedad		SPEFResponsab.																									
Nombre		FAURA PARRAGA SERGIO																											
Calle		GRANADOS																											
CP		30176																											
Población		PLIEGO																											
Región		30																											
País		ES																											
Fecha clav		31.12.2013																											
30.12.2013 02		6100007717 27.12.2013		1 31		T		383,79		22.01.2014		0		0,000 22.01.2014		383,79-		EUR		383,79-		EUR		570200		G/322A/47505		32561	
* Acreedor		1000467003																											
Acreedor		100046718Sociedad		SPEFResponsab.																									
Nombre		PUCHE PALAO CONCEPCION																											
Calle		SAN ANTONIO																											
CP		30510																											
Población		YECLA																											
Región		30																											
País		ES																											
Fecha clav		31.12.2013																											
26.03.2013 02		6100004422 27.02.2013		1 31		E T		7.000,00		30.12.2013		0		0,000 30.12.2013		7.000,00-		EUR		7.000,00-		EUR		570200		G/322A/47501		33636	
* Acreedor		1000467186																											
Acreedor		100046903Sociedad		SPEFResponsab.																									
Nombre		GARCIA SANCHEZ, JOSE MANUEL																											
Calle		TIRSO DE MOLINA																											
CP		30500																											
Población		MOLINA SEGUR																											
Región		30																											
País		ES																											
Fecha clav		31.12.2013																											
19.07.2013 02		6100004801 15.07.2013		1 31		E T		182,40		24.07.2013		0		0,000 24.07.2013		182,40-		EUR		182,40-		EUR		570300		G/324A/48300		32481	
* Acreedor		1000469036																											
Acreedor		100047303Sociedad		SPEFResponsab.																									
Nombre		MORENO SALSO JOSEFA																											
Calle		LO PAGAN CL CALATRAVA																											
CP		30740																											
Población		SAN PEDRO DEL PINATAR																											
Región		30																											
País		ES																											
Fecha clav		31.12.2013																											
05.12.2013 02		6100005402 19.07.2013		1 31		E T		76,00		30.12.2013		0		0,000 30.12.2013		76,00-		EUR		76,00-		EUR		570300		G/324A/48300		32481	
* Acreedor		1000473030																											
Acreedor		100047797Sociedad		SPEFResponsab.																									
Nombre		GUARDIOLA CERDA JOSE ANGEL																											



Cuenta General 2013

Relación de Acreedores

Calle		SAN JOSE																									
CP		30820																									
Población		ALCANTARILLA																									
Región		30																									
País		ES																									
Fecha clav		31.12.2013																									
		20.07.2012 02		6100005246 12.07.2012		1 31		E T		367,50		02.01.2013		0		0,000 02.01.2013		367,50- EUR		367,50- EUR		570300		G/324A/48300		32481	
* Acreedor		1000477973																367,50- EUR		367,50- EUR							
Acreedor		100047942		Sociedad		SPEFResponsab.																					
Nombre		SALINAS MARIN PABLO																									
Calle		VIRGEN DE MONSERRAT																									
CP		30850																									
Población		TOTANA																									
Región		30																									
País		ES																									
Fecha clav		31.12.2013																									
		13.05.2013 02		6100002183 07.05.2013		1 31		T		506,72		22.01.2014		0		0,000 22.01.2014		506,72- EUR		506,72- EUR		570200		G/322A/47505		32561	
		30.12.2013 02		6100007643 26.11.2013		1 31		T		511,72		22.01.2014		0		0,000 22.01.2014		511,72- EUR		511,72- EUR		570200		G/322A/47505		32561	
* Acreedor		1000479422																1.018,44- EUR		1.018,44- EUR							
Acreedor		100049530		Sociedad		SPEFResponsab.																					
Nombre		SANDOVAL VAZQUEZ ENRIQUE																									
Calle		PROCLAMACION																									
CP		30002																									
Población		MURCIA																									
Región		30																									
País		ES																									
Fecha clav		31.12.2013																									
		13.12.2013 02		6100006378 04.12.2013		1 31		T		3.907,00		22.01.2014		0		0,000 22.01.2014		3.907,00- EUR		3.907,00- EUR		570200		G/322A/47502		32503	
* Acreedor		1000495301																3.907,00- EUR		3.907,00- EUR							
Acreedor		100049663		Sociedad		SPEFResponsab.																					
Nombre		PEREZ RICO FRANCISCO SERAFIN																									
Calle		JOSE CARO BAUTISTA																									
CP		30510																									
Población		YECLA																									
Región		30																									
País		ES																									
Fecha clav		31.12.2013																									
		11.12.2013 01		6000000168 11.12.2013		1 31		T		2.969,58		23.01.2014		0		0,000 23.01.2014		2.969,58- EUR		2.969,58- EUR		570400		G/312A/20200		33668	
		30.12.2013 01		6000000176 30.12.2013		1 31		T		2.969,58		23.01.2014		0		0,000 23.01.2014		2.969,58- EUR		2.969,58- EUR		570400		G/312A/20200		33668	
* Acreedor		1000496637																5.939,16- EUR		5.939,16- EUR							
Acreedor		100049882		Sociedad		SPEFResponsab.																					
Nombre		GARCIA DE LEANIZ SEMPERE, DARIO JUA																									
Calle		ALICANTE																									
CP		30007																									
Población		MURCIA																									
Región		30																									
País		ES																									
Fecha clav		31.12.2013																									
		06.11.2012 02		6100008557 06.11.2012		1 31		E T		36,00		02.01.2013		0		0,000 02.01.2013		36,00- EUR		36,00- EUR		570300		G/324A/48300		40010	
* Acreedor		1000498820																36,00- EUR		36,00- EUR							
Acreedor		100050081		Sociedad		SPEFResponsab.																					
Nombre		BOTELLA GARCIA JUAN																									
Calle		LORCA																									
CP		30510																									
Población		YECLA																									
Región		30																									
País		ES																									
Fecha clav		31.12.2013																									
		30.12.2013 02		6100007747 27.12.2013		1 31		T		383,79		22.01.2014		0		0,000 22.01.2014		383,79- EUR		383,79- EUR		570200		G/322A/47505		32561	
* Acreedor		1000500812																383,79- EUR		383,79- EUR							
Acreedor		100050250		Sociedad		SPEFResponsab.																					
Nombre		MOLINA ARAGONES, ANTONIO																									



Cuenta General 2013

Relación de Acreedores

Calle		JOSE YELO VALENTINO																												
CP		30550																												
Población		ABARAN																												
Región		30																												
País		ES																												
Fecha clav 31.12.2013																														
		26.11.2013	02	6100006002	25.11.2013		1 31		T		28,40	23.01.2014		0	0,000	23.01.2014		28,40-	EUR		28,40-	EUR		570400		G/312A/23102			33668	
* Acreedor 1000502505																														

Acreedor	100050328	Sociedad	SPEF	Responsab.																										
Nombre		DIAZ MARTINEZ JOSE ANTONIO																												
Calle		ALBATALIA.LOS PENCHOS																												
CP		30009																												
Población		MURCIA																												
Región		30																												
País		ES																												
Fecha clav 31.12.2013																														
		30.12.2013	02	6100007570	20.12.2013		1 31		T		3.907,00	22.01.2014		0	0,000	22.01.2014		3.907,00-	EUR		3.907,00-	EUR		570200		G/322A/47502			32503	
* Acreedor 1000503289																														

Acreedor	100050719	Sociedad	SPEF	Responsab.																										
Nombre		GOMEZ MAS MARIA-CONSOLACION																												
Calle		TORRETA																												
CP		30003																												
Población		MURCIA																												
Región		30																												
País		ES																												
Fecha clav 31.12.2013																														
		30.12.2013	02	6100007686	26.11.2013		1 31		T		767,58	22.01.2014		0	0,000	22.01.2014		767,58-	EUR		767,58-	EUR		570200		G/322A/47505			32561	
* Acreedor 1000507198																														

Acreedor	100050788	Sociedad	SPEF	Responsab.																										
Nombre		PUIGVERT ABELLAN JUAN LUIS																												
Calle		CARTAGENA																												
CP		30520																												
Población		JUMILLA																												
Región		30																												
País		ES																												
Fecha clav 31.12.2013																														
		20.03.2013	02	6100000825	15.03.2013		1 31		E	T		800,28	26.03.2013		0	0,000	26.03.2013		800,28-	EUR		800,28-	EUR		570300		G/324A/48300			32481
* Acreedor 1000507882																														

Acreedor	100050897	Sociedad	SPEF	Responsab.																										
Nombre		SANCHEZ ABENZA FERNANDO																												
Calle		SEVERO OCHOA																												
CP		30560																												
Población		ALGUAZAS																												
Región		30																												
País		ES																												
Fecha clav 31.12.2013																														
		31.10.2012	02	6100007558	22.10.2012		1 31		E	T		244,72	02.01.2013		0	0,000	02.01.2013		244,72-	EUR		244,72-	EUR		570300		G/324A/48300			32481
* Acreedor 1000508979																														

Acreedor	100051221	Sociedad	SPEF	Responsab.																										
Nombre		DOLS BRAVO SANTIAGO																												
Calle		DOCTOR RIQUELME																												
CP		30130																												
Población		BENIEL																												
Región		30																												
País		ES																												
Fecha clav 31.12.2013																														
		04.12.2013	OK	6500000891	02.12.2013		1 31		T		17.953,90	22.01.2014		0	0,000	22.01.2014		17.953,90-	EUR		17.953,90-	EUR		570300		G/324A/47354			40008	
* Acreedor 1000512212																														

Acreedor	100051233	Sociedad	SPEF	Responsab.																										
Nombre		CARRILLO LOPEZ PEDRO PABLO																												
Calle		MATRONA FCA PEDRERO																												
CP		30600																												



Cuenta General 2013

Relación de Acreedores

Fecha clav		Población		Región		País		ARCHENA		30		ES						
20.03.2013	02	6100000454	25.01.2013	1	31	T	380,04	22.01.2014	0	0,000	22.01.2014	380,04-	EUR	380,04-	EUR	570200	G/322A/47505	32561
30.12.2013	02	6100007639	26.11.2013	1	31	T	766,33	22.01.2014	0	0,000	22.01.2014	766,33-	EUR	766,33-	EUR	570200	G/322A/47505	32561
* Acreedor 1000512336																		
Acreedor 100051656		SPEFResponsab.																
		Nombre		GARCIA GUARDIOLA JOSE ANTONIO														
		Calle		MAGDALENA														
		CP		30520														
		Población		JUMILLA														
		Región		30														
		País		ES														
Fecha clav 31.12.2013																		
20.03.2013	02	6100000821	15.03.2013	1	31	E	1.328,94	26.03.2013	0	0,000	26.03.2013	1.328,94-	EUR	1.328,94-	EUR	570300	G/324A/48300	32481
10.12.2013	02	6100006436	03.12.2013	1	31	E	648,00	03.12.2013	0	0,000	03.12.2013	648,00-	EUR	648,00-	EUR	570300	G/324A/48300	32481
* Acreedor 1000516567																		
Acreedor 100053786		SPEFResponsab.																
		Nombre		RUIZ LUNA, JUANA														
		Calle		RIO MERO														
		CP		30508														
		Población		MOLINA DE SEGURA														
		Región		30														
		País		ES														
Fecha clav 31.12.2013																		
05.12.2013	02	6100006011	26.11.2013	1	31	T	6,00	23.01.2014	0	0,000	23.01.2014	6,00-	EUR	6,00-	EUR	570400	G/312A/23102	33668
* Acreedor 1000537863																		
Acreedor 100053838		SPEFResponsab.																
		Nombre		GARRIDO SANCHEZ PABLO														
		Calle		LAS DELICIAS														
		CP		30600														
		Población		ARCHENA														
		Región		30														
		País		ES														
Fecha clav 31.12.2013																		
12.04.2013	02	6100001566	11.04.2013	1	31	E	51,30	17.05.2013	0	0,000	17.05.2013	51,30-	EUR	51,30-	EUR	570300	G/324A/48300	32481
* Acreedor 1000538387																		
Acreedor 100055647		SPEFResponsab.																
		Nombre		RECHE TXT SL														
		Calle		PTE.TOCINOS-VDA LA CUEVA														
		CP		30006														
		Población		MURCIA														
		Región		30														
		País		ES														
Fecha clav 31.12.2013																		
30.12.2013	02	6100007560	20.12.2013	1	31	T	1.953,50	22.01.2014	0	0,000	22.01.2014	1.953,50-	EUR	1.953,50-	EUR	570200	G/322A/47502	32503
* Acreedor 1000556473																		
Acreedor 100055756		SPEFResponsab.																
		Nombre		AUTOESCUELA PRINCIPE DE ASTURIAS, C														
		Calle		PRINCIPE DE ASTURIAS														
		CP		30204														
		Población		CARTAGENA														
		Región		30														
		País		ES														
Fecha clav 31.12.2013																		
03.12.2013	OK	6500000877	29.11.2013	1	31	T	9.213,71	22.01.2014	0	0,000	22.01.2014	9.213,71-	EUR	9.213,71-	EUR	570300	G/324A/47354	40008
03.12.2013	OK	6500000878	29.11.2013	1	31	T	9.606,90	22.01.2014	0	0,000	22.01.2014	9.606,90-	EUR	9.606,90-	EUR	570300	G/324A/47354	40008
* Acreedor 1000557560																		
Acreedor 100055844		SPEFResponsab.																
		Nombre		FEDERACION DE COOP AGRARIAS DE MURC														
		Calle		CABALLERO														



Cuenta General 2013

Relación de Acreedores

Fecha clav	Clav	OK	Código	Fecha	Debe	Haber	0	0,000	Fecha	Debe	Haber	Cuenta	Cuenta	Cuenta			
30.04.2013	OK	6500000348	30.04.2013	1 31	T	10.370,00	22.01.2014	0	0,000	22.01.2014	10.370,00-	EUR	10.370,00-	EUR	570300 G/324A/48354 40021		
* Acreedor 1000558447																	
Acreeedor	100055889	Sociedad	SPEFResponsab.	Nombre	CLUB NAUTICO MAR MENOR DE LOS ALCAZ	Calle	DE LA CONCHA	CP	30710	Población	LOS ALCAZARE	Región	30	País	ES		
Fecha clav	31.12.2013	28.11.2013	O2	6100005977	22.11.2013	1 31	T	3.907,00	22.01.2014	0	0,000	22.01.2014	3.907,00-	EUR	3.907,00-	EUR	570200 G/322A/47502 32503
* Acreedor 1000558890																	
Acreeedor	100055889	Sociedad	SPEFResponsab.	Nombre	ASOC DE PRODUCTORES Y EXPORTADORES	Calle	SAN MARTIN PORRES	CP	30001	Población	MURCIA	Región	30	País	ES		
Fecha clav	31.12.2013	22.03.2013	OK	6500000087	18.03.2013	1 31	T	12.925,87	22.01.2014	0	0,000	22.01.2014	12.925,87-	EUR	12.925,87-	EUR	570300 G/324A/48354 40009
		22.03.2013	OK	6500000088	18.03.2013	1 31	T	12.925,87	22.01.2014	0	0,000	22.01.2014	12.925,87-	EUR	12.925,87-	EUR	570300 G/324A/48354 40009
		22.03.2013	OK	6500000089	18.03.2013	1 31	T	12.925,87	22.01.2014	0	0,000	22.01.2014	12.925,87-	EUR	12.925,87-	EUR	570300 G/324A/48354 40009
		22.03.2013	OK	6500000090	18.03.2013	1 31	T	12.925,87	22.01.2014	0	0,000	22.01.2014	12.925,87-	EUR	12.925,87-	EUR	570300 G/324A/48354 40009
		22.03.2013	OK	6500000091	18.03.2013	1 31	T	12.925,87	22.01.2014	0	0,000	22.01.2014	12.925,87-	EUR	12.925,87-	EUR	570300 G/324A/48354 40009
		22.03.2013	OK	6500000092	18.03.2013	1 31	T	12.925,87	22.01.2014	0	0,000	22.01.2014	12.925,87-	EUR	12.925,87-	EUR	570300 G/324A/48354 40009
		22.03.2013	OK	6500000093	18.03.2013	1 31	T	12.925,87	22.01.2014	0	0,000	22.01.2014	12.925,87-	EUR	12.925,87-	EUR	570300 G/324A/48354 40009
		22.03.2013	OK	6500000094	18.03.2013	1 31	T	12.925,87	22.01.2014	0	0,000	22.01.2014	12.925,87-	EUR	12.925,87-	EUR	570300 G/324A/48354 40009
		22.03.2013	OK	6500000095	18.03.2013	1 31	T	12.925,87	22.01.2014	0	0,000	22.01.2014	12.925,87-	EUR	12.925,87-	EUR	570300 G/324A/48354 40009
		22.03.2013	OK	6500000096	18.03.2013	1 31	T	12.925,87	22.01.2014	0	0,000	22.01.2014	12.925,87-	EUR	12.925,87-	EUR	570300 G/324A/48354 40009
		16.04.2013	OK	6500000237	09.04.2013	1 31	T	14.197,10	22.01.2014	0	0,000	22.01.2014	14.197,10-	EUR	14.197,10-	EUR	570300 G/324A/48354 40021
* Acreedor 1000558892																	
Acreeedor	100055921	Sociedad	SPEFResponsab.	Nombre	ASIDO. ASOC.AT.INTEGRAL PERS.CON SI	Calle	GENOVA POL.STA ANA-PARCELA E-	CP	30319	Población	CARTAGENA	Región	30	País	ES		
Fecha clav	31.12.2013	17.12.2013	DK	6700000042	28.11.2013	1 31	T	30.140,12	22.01.2014	0	0,000	22.01.2014	30.140,12-	EUR	30.140,12-	EUR	570200 G/322A/48509 32560
* Acreedor 1000559212																	
Acreeedor	100055935	Sociedad	SPEFResponsab.	Nombre	FUNDACION ASPRODES	Calle	PURIAS ALTOBORDO	CP	30813	Población	LORCA	Región	30	País	ES		
Fecha clav	31.12.2013	25.10.2013	DK	6700000006	21.10.2013	1 31	T	7.200,00	22.01.2014	0	0,000	22.01.2014	7.200,00-	EUR	7.200,00-	EUR	570200 G/322A/47502 36142
* Acreedor 1000559352																	
Acreeedor	100056001	Sociedad	SPEFResponsab.	Nombre	JAULENT, ROBERT	Calle	DE LOS DIAZ-PJ MAJUELO	CP	30394	Población	CARTAGENA	Región	30	País	ES		
Fecha clav	31.12.2013																



Cuenta General 2013

Relación de Acreedores

27.12.2013	OK	6500001026	26.12.2013	1	31	T	547,45	05.03.2014	0	0,000	05.03.2014	547,45-	EUR	570400	G/312A/22700	33668		
27.12.2013	OK	6500001027	26.12.2013	1	31	T	547,45	05.03.2014	0	0,000	05.03.2014	547,45-	EUR	570400	G/312A/22700	33668		
27.12.2013	OK	6500001028	26.12.2013	1	31	T	785,08	05.03.2014	0	0,000	05.03.2014	785,08-	EUR	570400	G/312A/22700	33668		
27.12.2013	OK	6500001029	26.12.2013	1	31	T	547,45	05.03.2014	0	0,000	05.03.2014	547,45-	EUR	570400	G/312A/22700	33668		
27.12.2013	OK	6500000929	19.12.2013	1	31	T	2.739,91	13.05.2014	0	0,000	13.05.2014	2.739,91-	EUR	570300	G/324A/22700	34732		
27.12.2013	OK	6500000930	19.12.2013	1	31	T	3.287,36	13.05.2014	0	0,000	13.05.2014	3.287,36-	EUR	570100	G/321A/22700	34731		
27.12.2013	OK	6500000931	19.12.2013	1	31	T	3.830,35	13.05.2014	0	0,000	13.05.2014	3.830,35-	EUR	570400	G/312A/22700	33668		
27.12.2013	OK	6500000985	23.12.2013	1	31	T	2.739,91	13.05.2014	0	0,000	13.05.2014	2.739,91-	EUR	570300	G/324A/22700	34732		
27.12.2013	OK	6500000986	23.12.2013	1	31	T	3.830,35	13.05.2014	0	0,000	13.05.2014	3.830,35-	EUR	570400	G/312A/22700	33668		
27.12.2013	OK	6500000987	26.12.2013	1	31	T	3.287,36	13.05.2014	0	0,000	13.05.2014	3.287,36-	EUR	570100	G/321A/22700	34731		
27.12.2013	OK	6500001010	26.12.2013	1	31	T	3.652,35	13.05.2014	0	0,000	13.05.2014	3.652,35-	EUR	570400	G/312A/22700	33668		
27.12.2013	OK	6500001017	26.12.2013	1	31	T	1.096,22	13.05.2014	0	0,000	13.05.2014	1.096,22-	EUR	570400	G/312A/22700	33668		
27.12.2013	OK	6500001020	26.12.2013	1	31	T	1.461,20	13.05.2014	0	0,000	13.05.2014	1.461,20-	EUR	570400	G/312A/22700	33668		
27.12.2013	OK	6500001022	26.12.2013	1	31	T	1.461,20	13.05.2014	0	0,000	13.05.2014	1.461,20-	EUR	570400	G/312A/22700	33668		
27.12.2013	OK	6500000944	20.12.2013	1	31	T	420,10	05.03.2014	0	0,000	05.03.2014	420,10-	EUR	570100	G/321A/22700	34731		
* Acreedor 1000570225													309.106,97-	EUR	309.106,97-	EUR		
Acreedor	100057037	Sociedad	SPEFResponsab.															
			Nombre	IES JOSE LUIS CASTILLO PUCHE														
			Calle	JATIVA S/N														
			CP	30510														
			Población	YBCLA														
			Región	30														
			País	ES														
Fecha clav	31.12.2013																	
30.12.2013	OK	6500000989	26.12.2013	1	31	T	25.000,00	22.01.2014	0	0,000	22.01.2014	25.000,00-	EUR	570300	G/324A/42001	40000		
30.12.2013	OK	6500000990	26.12.2013	1	31	T	25.000,00	22.01.2014	0	0,000	22.01.2014	25.000,00-	EUR	570300	G/324A/42001	40000		
30.12.2013	OK	6500000991	26.12.2013	1	31	T	10.000,00	22.01.2014	0	0,000	22.01.2014	10.000,00-	EUR	570300	G/324A/42001	40000		
* Acreedor 1000570377													60.000,00-	EUR	60.000,00-	EUR		
Acreedor	100057084	Sociedad	SPEFResponsab.															
			Nombre	RODRIGUEZ VALERO, JOSE ANTONIO														
			Calle	SAN SEBASTIAN														
			CP	30420														
			Población	CEHEGIN														
			Región	30														
			País	ES														
Fecha clav	31.12.2013																	
10.12.2013	O1	6000000165	10.12.2013	1	31	T	1.675,73	23.01.2014	0	0,000	23.01.2014	1.675,73-	EUR	570400	G/312A/20200	33668		
11.12.2013	O1	6000000172	11.12.2013	1	31	T	314,12	23.01.2014	0	0,000	23.01.2014	314,12-	EUR	570400	G/312A/20200	33668		
30.12.2013	O1	6000000178	30.12.2013	1	31	T	314,12	23.01.2014	0	0,000	23.01.2014	314,12-	EUR	570400	G/312A/20200	33668		
30.12.2013	O1	6000000179	30.12.2013	1	31	T	1.675,73	23.01.2014	0	0,000	23.01.2014	1.675,73-	EUR	570400	G/312A/20200	33668		
* Acreedor 1000570849													3.979,70-	EUR	3.979,70-	EUR		
Acreedor	100057107	Sociedad	SPEFResponsab.															
			Nombre	EMPRESA MUNICIPAL DE AGUAS Y SANEAM														
			Calle	CIRCULAR														
			CP	30008														
			Población	MURCIA														
			Región	30														
			País	ES														
Fecha clav	31.12.2013																	
27.12.2013	O2	6100007615	23.12.2013	1	31	T	412,72	23.01.2014	0	0,000	23.01.2014	412,72-	EUR	570400	G/312A/22101	33668		
27.12.2013	O2	6100007616	23.12.2013	1	31	T	148,00	23.01.2014	0	0,000	23.01.2014	148,00-	EUR	570400	G/312A/22101	33668		
27.12.2013	O2	6100007617	23.12.2013	1	31	T	165,28	23.01.2014	0	0,000	23.01.2014	165,28-	EUR	570400	G/312A/22101	33668		
27.12.2013	O2	6100007618	23.12.2013	1	31	T	198,28	23.01.2014	0	0,000	23.01.2014	198,28-	EUR	570400	G/312A/22101	33668		
30.12.2013	O2	6100007790	30.12.2013	1	31	T	36,26	23.01.2014	0	0,000	23.01.2014	36,26-	EUR	570400	G/312A/22101	33668		
30.12.2013	O2	6100007791	30.12.2013	1	31	T	36,26	23.01.2014	0	0,000	23.01.2014	36,26-	EUR	570400	G/312A/22101	33668		
30.12.2013	O2	6100007795	30.12.2013	1	31	T	215,96	23.01.2014	0	0,000	23.01.2014	215,96-	EUR	570300	G/324A/22101	34732		
* Acreedor 1000571070													1.212,76-	EUR	1.212,76-	EUR		
Acreedor	100057110	Sociedad	SPEFResponsab.															
			Nombre	PRODUCTOS QUIMICOS LABORATORIO, SA														
			Calle	VIENA-P.IND.CABEZO BEAZA														
			CP	30395														
			Población	CARTAGENA														
			Región	30														
			País	ES														
Fecha clav	31.12.2013																	
14.12.2012	O2	6100009245	14.12.2012	1	31	T	2.898,49	23.03.2014	0	0,000	23.03.2014	2.898,49-	EUR	570300	G/324A/22606	40018		



Cuenta General 2013

Relación de Acreedores

	21.12.2012	O2	6100009527	21.12.2012		1	31		T	1.774,77	23.03.2014	0	0,000	23.03.2014	1.774,77-	EUR	1.774,77-	EUR	570300	G/324A/22606	40018	
	26.03.2013	O2	6100001307	26.03.2013		1	31		T	347,39	23.03.2014	0	0,000	23.03.2014	347,39-	EUR	347,39-	EUR	570300	G/324A/22606	40018	
	04.06.2013	O2	6100002602	04.06.2013		1	31		T	363,00	23.03.2014	0	0,000	23.03.2014	363,00-	EUR	363,00-	EUR	570300	G/324A/22606	40018	
	13.06.2013	O2	6100003323	13.06.2013		1	31		T	363,00	23.03.2014	0	0,000	23.03.2014	363,00-	EUR	363,00-	EUR	570300	G/324A/22606	40018	
	20.06.2013	O2	6100003954	18.06.2013		1	31		T	141,57	23.03.2014	0	0,000	23.03.2014	141,57-	EUR	141,57-	EUR	570300	G/324A/22606	40018	
	20.06.2013	O2	6100003953	18.06.2013		1	31		T	363,00	23.03.2014	0	0,000	23.03.2014	363,00-	EUR	363,00-	EUR	570300	G/324A/22606	40018	
	18.10.2013	O2	6100005233	18.10.2013		1	31		T	899,45	28.01.2014	0	0,000	28.01.2014	899,45-	EUR	899,45-	EUR	570300	G/324A/22606	40018	
	30.12.2013	O2	6100007801	30.12.2013		1	31		T	486,35	28.01.2014	0	0,000	28.01.2014	486,35-	EUR	486,35-	EUR	570300	G/324A/22606	40018	
* Acreedor 1000571100															7.637,02-	EUR	7.637,02-	EUR				
Acreedor	100057111	Sociedad	SPEFResponsab.																			
			Nombre	ASESORIA SERVICIOS DE INGENIERIA Y																		
			Calle	VENECIA-UR LOS PINOS-STA																		
			CP	30319																		
			Población	CARTAGENA																		
			Región	30																		
			País	ES																		
Fecha clav	31.12.2013																					
	02.10.2012	OK	6500004136	01.10.2012		1	31		T	9.123,80	23.03.2014	0	0,000	23.03.2014	9.123,80-	EUR	9.123,80-	EUR	570300	G/324A/22606	40019	
	02.10.2012	OK	6500004137	01.10.2012		1	31		T	9.123,80	23.03.2014	0	0,000	23.03.2014	9.123,80-	EUR	9.123,80-	EUR	570300	G/324A/22606	40019	
	29.11.2012	OK	6500004400	21.11.2012		1	31		T	9.123,80	23.03.2014	0	0,000	23.03.2014	9.123,80-	EUR	9.123,80-	EUR	570300	G/324A/22606	40019	
	29.11.2012	OK	6500004404	28.11.2012		1	31		T	10.387,85	23.03.2014	0	0,000	23.03.2014	10.387,85-	EUR	10.387,85-	EUR	570300	G/324A/22706	34736	
	14.10.2013	OK	6500000719	14.10.2013		1	31		T	5.762,40	23.01.2014	0	0,000	23.01.2014	5.762,40-	EUR	5.762,40-	EUR	570300	G/324A/22606	40019	
	04.12.2013	OK	6500000874	28.11.2013		1	31		T	9.720,00	28.01.2014	0	0,000	28.01.2014	9.720,00-	EUR	9.720,00-	EUR	570300	G/324A/22606	40018	
* Acreedor 1000571114															53.241,65-	EUR	53.241,65-	EUR				
Acreedor	100057136	Sociedad	SPEFResponsab.																			
			Nombre	LA NORA SOCIEDAD COOPERATIVA																		
			Calle	NORA-MAYOR																		
			CP	30830																		
			Población	MURCIA																		
			Región	30																		
			País	ES																		
Fecha clav	31.12.2013																					
	26.03.2013	OK	6500000106	22.03.2013		1	31		T	36.210,00	22.01.2014	0	0,000	22.01.2014	36.210,00-	EUR	36.210,00-	EUR	570300	G/324A/47354	40008	
* Acreedor 1000571366															36.210,00-	EUR	36.210,00-	EUR				
Acreedor	100057139	Sociedad	SPEFResponsab.																			
			Nombre	UCOMUR - UNION DE COOP DE TRABAJO A																		
			Calle	NUEVA DE S. ANTÓN																		
			CP	30009																		
			Población	MURCIA																		
			Región	30																		
			País	ES																		
Fecha clav	31.12.2013																					
	29.04.2013	OK	6500000326	26.04.2013		1	31		T	27.250,00	22.01.2014	0	0,000	22.01.2014	27.250,00-	EUR	27.250,00-	EUR	570300	G/324A/48354	40021	
	30.04.2013	OK	6500000351	30.04.2013		1	31		T	25.000,00	22.01.2014	0	0,000	22.01.2014	25.000,00-	EUR	25.000,00-	EUR	570300	G/324A/48354	40021	
	30.04.2013	OK	6500000352	30.04.2013		1	31		T	12.186,45	22.01.2014	0	0,000	22.01.2014	12.186,45-	EUR	12.186,45-	EUR	570300	G/324A/48354	40021	
* Acreedor 1000571393															64.436,45-	EUR	64.436,45-	EUR				
Acreedor	100057145	Sociedad	SPEFResponsab.																			
			Nombre	COOP AGRICOLA LEVANTE SUR, S.COOP																		
			Calle	LOS MADRILES-LA PUEBLA																		
			CP	30395																		
			Población	CARTAGENA																		
			Región	30																		
			País	ES																		
Fecha clav	31.12.2013																					
	13.12.2013	O2	6100006377	04.12.2013		1	31		T	1.953,50	22.01.2014	0	0,000	22.01.2014	1.953,50-	EUR	1.953,50-	EUR	570200	G/322A/47502	32503	
* Acreedor 1000571457															1.953,50-	EUR	1.953,50-	EUR				
Acreedor	100057171	Sociedad	SPEFResponsab.																			
			Nombre	ASOC FABRICANTES DE PIENSOS COMPUES																		
			Calle	RIO SEGURA																		
			CP	30002																		
			Población	MURCIA																		
			Región	30																		
			País	ES																		
Fecha clav	31.12.2013																					



Cuenta General 2013

Relación de Acreedores

		29.05.2013		OK		6500000415		23.05.2013		1		31		T		3.210,96		22.01.2014		0		0,000		22.01.2014		3.210,96-		EUR		3.210,96-		EUR		570300		G/324A/48354		40021		
* Acreedor 1000571716																																								
Acreedor	100057171	Sociedad	SPEF	Responsab.																																				
				Nombre	ASTRAPACE-ASOC. PARA EL TRATAMIENTO																																			
				Calle	VICENTE ALEIXANDRE																																			
				CP	30011																																			
				Población	MURCIA																																			
				Región	30																																			
				País	ES																																			
Fecha clav	31.12.2013																																							
		17.12.2013		DK		6700000038		28.11.2013		1		31		T		45.574,02		22.01.2014		0		0,000		22.01.2014		45.574,02-		EUR		45.574,02-		EUR		570200		G/322A/48509		32560		
* Acreedor 1000571718																																								
Acreedor	100057172	Sociedad	SPEF	Responsab.																																				
				Nombre	ASOC PARA PERSONAS CON SINDROME DE																																			
				Calle	BOHEMIA -APTDO. 2048																																			
				CP	30009																																			
				Población	MURCIA																																			
				Región	30																																			
				País	ES																																			
Fecha clav	31.12.2013																																							
		17.12.2013		DK		6700000041		28.11.2013		1		31		T		51.630,52		22.01.2014		0		0,000		22.01.2014		51.630,52-		EUR		51.630,52-		EUR		570200		G/322A/48509		32560		
* Acreedor 1000571729																																								
Acreedor	100057175	Sociedad	SPEF	Responsab.																																				
				Nombre	ASOCIACION AIDEMAR																																			
				Calle	FERNANDEZ CABALLERO																																			
				CP	30730																																			
				Población	SAN JAVIER																																			
				Región	30																																			
				País	ES																																			
Fecha clav	31.12.2013																																							
		25.10.2013		DK		6700000008		21.10.2013		1		31		T		71.374,00		22.01.2014		0		0,000		22.01.2014		71.374,00-		EUR		71.374,00-		EUR		570200		G/322A/47502		36142		
		17.12.2013		DK		6700000036		28.11.2013		1		31		T		100.939,43		22.01.2014		0		0,000		22.01.2014		100.939,43-		EUR		100.939,43-		EUR		570200		G/322A/48509		32560		
* Acreedor 1000571752																																								
Acreedor	100057176	Sociedad	SPEF	Responsab.																																				
				Nombre	CROEM CONFED.REG.ORG.EMPRESARIALES																																			
				Calle	ACISCLO DIAZ																																			
				CP	30005																																			
				Población	MURCIA																																			
				Región	30																																			
				País	ES																																			
Fecha clav	31.12.2013																																							
		16.04.2013		OK		6500000236		09.04.2013		1		31		T		54.844,46		22.01.2014		0		0,000		22.01.2014		54.844,46-		EUR		54.844,46-		EUR		570300		G/324A/48354		40021		
		16.04.2013		OK		6500000235		09.04.2013		1		31		T		50.000,00		22.01.2014		0		0,000		22.01.2014		50.000,00-		EUR		50.000,00-		EUR		570300		G/324A/48354		40021		
		16.04.2013		OK		6500000234		09.04.2013		1		31		T		50.000,00		22.01.2014		0		0,000		22.01.2014		50.000,00-		EUR		50.000,00-		EUR		570300		G/324A/48354		40021		
		16.04.2013		OK		6500000233		09.04.2013		1		31		T		50.000,00		22.01.2014		0		0,000		22.01.2014		50.000,00-		EUR		50.000,00-		EUR		570300		G/324A/48354		40021		
		16.04.2013		OK		6500000232		09.04.2013		1		31		T		50.000,00		22.01.2014		0		0,000		22.01.2014		50.000,00-		EUR		50.000,00-		EUR		570300		G/324A/48354		40021		
		16.04.2013		OK		6500000231		09.04.2013		1		31		T		50.000,00		22.01.2014		0		0,000		22.01.2014		50.000,00-		EUR		50.000,00-		EUR		570300		G/324A/48354		40021		
		16.04.2013		OK		6500000230		09.04.2013		1		31		T		50.000,00		22.01.2014		0		0,000		22.01.2014		50.000,00-		EUR		50.000,00-		EUR		570300		G/324A/48354		40021		
		16.04.2013		OK		6500000229		09.04.2013		1		31		T		50.000,00		22.01.2014		0		0,000		22.01.2014		50.000,00-		EUR		50.000,00-		EUR		570300		G/324A/48354		40021		
		18.04.2013		OK		6500000269		17.04.2013		1		31		T		24.500,00		22.01.2014		0		0,000		22.01.2014		24.500,00-		EUR		24.500,00-		EUR		570300		G/324A/48354		40021		
		18.04.2013		OK		6500000268		17.04.2013		1		31		T		25.000,00		22.01.2014		0		0,000		22.01.2014		25.000,00-		EUR		25.000,00-		EUR		570300		G/324A/48354		40021		
		18.04.2013		OK		6500000267		17.04.2013		1		31		T		25.000,00		22.01.2014		0		0,000		22.01.2014		25.000,00-		EUR		25.000,00-		EUR		570300		G/324A/48354		40021		
* Acreedor 1000571765																																								
Acreedor	100057179	Sociedad	SPEF	Responsab.																																				
				Nombre	ASOC.PADRES CENTRO OCUPACIONAL DE M																																			
				Calle	MAYRENA.EL COPO																																			
				CP	30400																																			
				Población	CARAVACA DE LA CRUZ																																			
				Región	30																																			
				País	ES																																			
Fecha clav	31.12.2013																																							
		25.10.2013		DK		6700000007		21.10.2013		1		31		T		11.910,00		22.01.2014		0		0,000		22.01.2014		11.910,00-		EUR		11.910,00-		EUR		570200		G/322A/47502		36142		
		17.12.2013		DK		6700000040		28.11.2013		1		31		T		19.970,44		22.01.2014		0		0,000		22.01.2014		19.970,44-		EUR		19.970,44-		EUR		570200		G/322A/48509		32560		



Cuenta General 2013

Relación de Acreedores

* Acreedor 1000571796				31.880,44- EUR		31.880,44- EUR															
Acreedor	100057179Sociedad	SPEFResponsab.																			
	Nombre	ASOC REGIONAL DE EMPRESAS AGRICOLAS																			
	Calle	SANTA TERESA																			
	CP	30005																			
	Población	MURCIA																			
	Región	30																			
	País	ES																			
Fecha clav	31.12.2013																				
	29.04.2013	OK	6500000324	26.04.2013		1	31		T	25.250,00	30.01.2014	0	0,000	30.01.2014		25.250,00- EUR	25.250,00- EUR	570300	G/324A/48354	40021	
* Acreedor 1000571797				25.250,00- EUR		25.250,00- EUR															
Acreedor	100057179Sociedad	SPEFResponsab.																			
	Nombre	FROET - FED REG ORGN EMPR. TRANSPOR																			
	Calle	BENIJAN-KM.1 CDAD. TRANSP.ED.SERVS																			
	CP	30011																			
	Población	MURCIA																			
	Región	30																			
	País	ES																			
Fecha clav	31.12.2013																				
	15.07.2013	OK	6500000548	10.07.2013		1	31		T	9.226,93	22.01.2014	0	0,000	22.01.2014		9.226,93- EUR	9.226,93- EUR	570300	G/324A/48354	40021	
	18.12.2013	OK	6500000917	16.12.2013		1	31		T	30.000,00	22.01.2014	0	0,000	22.01.2014		30.000,00- EUR	30.000,00- EUR	570300	G/324A/48354	41757	
	18.12.2013	OK	6500000916	16.12.2013		1	31		T	30.000,00	22.01.2014	0	0,000	22.01.2014		30.000,00- EUR	30.000,00- EUR	570300	G/324A/48354	41757	
* Acreedor 1000571798				69.226,93- EUR		69.226,93- EUR															
Acreedor	100057180Sociedad	SPEFResponsab.																			
	Nombre	FREMM FEDERACION REGIONAL EMPRESARI																			
	Calle	DEL METAL																			
	CP	30009																			
	Población	MURCIA																			
	Región	30																			
	País	ES																			
Fecha clav	31.12.2013																				
	16.04.2013	OK	6500000242	09.04.2013		1	31		T	19.560,45	22.01.2014	0	0,000	22.01.2014		19.560,45- EUR	19.560,45- EUR	570300	G/324A/48354	40021	
	30.04.2013	OK	6500000328	26.04.2013		1	31		T	14.000,00	22.01.2014	0	0,000	22.01.2014		14.000,00- EUR	14.000,00- EUR	570300	G/324A/48354	40021	
* Acreedor 1000571808				33.560,45- EUR		33.560,45- EUR															
Acreedor	100057181Sociedad	SPEFResponsab.																			
	Nombre	COMISIONES OBRERAS DE LA REGION DE																			
	Calle	CORBALAN																			
	CP	30002																			
	Población	MURCIA																			
	Región	30																			
	País	ES																			
Fecha clav	31.12.2013																				
	09.04.2013	OK	6500000192	08.04.2013		1	31		T	7.186,32	22.01.2014	0	0,000	22.01.2014		7.186,32- EUR	7.186,32- EUR	570300	G/324A/48354	40021	
	09.04.2013	OK	6500000191	08.04.2013		1	31		T	9.353,29	22.01.2014	0	0,000	22.01.2014		9.353,29- EUR	9.353,29- EUR	570300	G/324A/48354	40021	
	09.04.2013	OK	6500000190	08.04.2013		1	31		T	3.804,80	22.01.2014	0	0,000	22.01.2014		3.804,80- EUR	3.804,80- EUR	570300	G/324A/48354	40021	
	09.04.2013	OK	6500000189	08.04.2013		1	31		T	5.013,43	22.01.2014	0	0,000	22.01.2014		5.013,43- EUR	5.013,43- EUR	570300	G/324A/48354	40021	
	09.04.2013	OK	6500000188	08.04.2013		1	31		T	9.750,98	22.01.2014	0	0,000	22.01.2014		9.750,98- EUR	9.750,98- EUR	570300	G/324A/48354	40021	
	09.04.2013	OK	6500000187	08.04.2013		1	31		T	27.960,50	22.01.2014	0	0,000	22.01.2014		27.960,50- EUR	27.960,50- EUR	570300	G/324A/48354	40021	
	09.04.2013	OK	6500000186	08.04.2013		1	31		T	50.000,00	22.01.2014	0	0,000	22.01.2014		50.000,00- EUR	50.000,00- EUR	570300	G/324A/48354	40021	
	09.04.2013	OK	6500000185	08.04.2013		1	31		T	50.000,00	22.01.2014	0	0,000	22.01.2014		50.000,00- EUR	50.000,00- EUR	570300	G/324A/48354	40021	
	09.04.2013	OK	6500000184	08.04.2013		1	31		T	50.000,00	22.01.2014	0	0,000	22.01.2014		50.000,00- EUR	50.000,00- EUR	570300	G/324A/48354	40021	
	09.04.2013	OK	6500000183	08.04.2013		1	31		T	50.000,00	22.01.2014	0	0,000	22.01.2014		50.000,00- EUR	50.000,00- EUR	570300	G/324A/48354	40021	
* Acreedor 1000571810				263.069,32- EUR		263.069,32- EUR															
Acreedor	100057181Sociedad	SPEFResponsab.																			
	Nombre	UNION DE COOP DE ENSEÑANZA DE LA RE																			
	Calle	NUEVA DE SAN ANTON																			
	CP	30009																			
	Población	MURCIA																			
	Región	30																			
	País	ES																			
Fecha clav	31.12.2013																				
	29.04.2013	OK	6500000311	22.04.2013		1	31		T	3.232,70	22.01.2014	0	0,000	22.01.2014		3.232,70- EUR	3.232,70- EUR	570300	G/324A/48354	40021	
* Acreedor 1000571818				3.232,70- EUR		3.232,70- EUR															



Cuenta General 2013

Relación de Acreedores

Nombre		IES FRANCISCO DE GOYA																	
Calle		CARAVACA																	
CP		30500																	
Población		MOLINA DE SEGURA																	
Región		30																	
País		ES																	
Fecha clav		31.12.2013																	
30.12.2013	OK	6500001033	26.12.2013	1	31	T	25.000,00	22.01.2014	0	0,000	22.01.2014	25.000,00-	EUR	25.000,00-	EUR	570300	G/324A/42001	41092	
30.12.2013	OK	6500001034	26.12.2013	1	31	T	25.000,00	22.01.2014	0	0,000	22.01.2014	25.000,00-	EUR	25.000,00-	EUR	570300	G/324A/42001	41092	
30.12.2013	OK	6500001035	26.12.2013	1	31	T	10.000,00	22.01.2014	0	0,000	22.01.2014	10.000,00-	EUR	10.000,00-	EUR	570300	G/324A/42001	41092	
* Acreedor 1000572203													60.000,00-	EUR	60.000,00-	EUR			
Acreedor		100057222Sociedad SPEFResponsab.																	
Nombre		IES POLITECNICO																	
Calle		GRECIA																	
CP		30203																	
Población		CARTAGENA																	
Región		30																	
País		ES																	
Fecha clav		31.12.2013																	
30.12.2013	OK	6500001045	26.12.2013	1	31	T	25.000,00	22.01.2014	0	0,000	22.01.2014	25.000,00-	EUR	25.000,00-	EUR	570300	G/324A/42001	40062	
30.12.2013	OK	6500001046	26.12.2013	1	31	T	25.000,00	22.01.2014	0	0,000	22.01.2014	25.000,00-	EUR	25.000,00-	EUR	570300	G/324A/42001	40062	
30.12.2013	OK	6500001047	26.12.2013	1	31	T	30.000,00	22.01.2014	0	0,000	22.01.2014	30.000,00-	EUR	30.000,00-	EUR	570300	G/324A/42001	40062	
30.12.2013	OK	6500001048	26.12.2013	1	31	T	30.000,00	22.01.2014	0	0,000	22.01.2014	30.000,00-	EUR	30.000,00-	EUR	570300	G/324A/42001	42402	
* Acreedor 1000572223													110.000,00-	EUR	110.000,00-	EUR			
Acreedor		100057231Sociedad SPEFResponsab.																	
Nombre		UNIVERSIDAD POLITECNICA DE CARTAGEN																	
Calle		CRONIST.I.VALVERDE-MILAGR																	
CP		30202																	
Población		CARTAGENA																	
Región		30																	
País		ES																	
Fecha clav		31.12.2013																	
30.12.2011	OK	6500001804	29.12.2011	1	31	S	54.000,00	29.12.2011	0	0,000	29.12.2011	54.000,00-	EUR	54.000,00-	EUR	570300	G/324B/44201	32456	
* Acreedor 1000572310													54.000,00-	EUR	54.000,00-	EUR			
Acreedor		100059456Sociedad SPEFResponsab.																	
Nombre		MESA DEL CASTILLO CLAVEL MARIA TRIN																	
Calle		RONDA DE LEVANTE																	
CP		30009																	
Población		MURCIA																	
Región		30																	
País		ES																	
Fecha clav		31.12.2013																	
23.12.2013	02	6100007525	20.12.2013	1	31	T	3.000,00	22.01.2014	0	0,000	22.01.2014	3.000,00-	EUR	3.000,00-	EUR	570200	G/322A/47501	42583	
* Acreedor 1000594569													3.000,00-	EUR	3.000,00-	EUR			
Acreedor		100060794Sociedad SPEFResponsab.																	
Nombre		VICENTE NADAL ANA ISABEL DE																	
Calle		RONDA DE GARAY, BLOQUES B																	
CP		30003																	
Población		MURCIA																	
Región		30																	
País		ES																	
Fecha clav		31.12.2013																	
30.12.2013	02	6100007727	27.12.2013	1	31	T	383,79	22.01.2014	0	0,000	22.01.2014	383,79-	EUR	383,79-	EUR	570200	G/322A/47505	32561	
* Acreedor 1000607945													383,79-	EUR	383,79-	EUR			
Acreedor		100060897Sociedad SPEFResponsab.																	
Nombre		BEMASA CAPS S.A.																	
Calle		TORREALTA																	
CP		30500																	
Población		MOLINA DE SEGURA																	
Región		30																	
País		ES																	
Fecha clav		31.12.2013																	
30.12.2013	02	6100007581	20.12.2013	1	31	T	3.907,00	22.01.2014	0	0,000	22.01.2014	3.907,00-	EUR	3.907,00-	EUR	570200	G/322A/47502	32503	



Cuenta General 2013

Relación de Acreedores

* Acreedor 1000608978														3.907,00- EUR		3.907,00- EUR							
Acreedor	100062264	Sociedad	SPEFResponsab.																				
			Nombre	FENOR LOPEZ, MANUEL																			
			Calle	CAPUCHINOS																			
			CP	30002																			
			Población	MURCIA																			
			Región	30																			
			País	ES																			
Fecha clav	31.12.2013																						
				11.10.2013	OK	6500000717	11.10.2013		1	31		T	4.800,00	28.01.2014	0	0,000	28.01.2014	4.800,00- EUR	4.800,00- EUR	570300	G/324A/22606	40018	
				27.12.2013	OK	6500000955	23.12.2013		1	31		T	2.256,00	28.01.2014	0	0,000	28.01.2014	2.256,00- EUR	2.256,00- EUR	570300	G/324A/22606	40018	
* Acreedor 1000622641														7.056,00- EUR		7.056,00- EUR							
Acreedor	100062437	Sociedad	SPEFResponsab.																				
			Nombre	GONZALEZ COSTEA JOSE ALBERTO																			
			Calle	JAIME I CONQUIS																			
			CP	30008																			
			Población	MURCIA																			
			Región	30																			
			País	ES																			
Fecha clav	31.12.2013																						
				30.12.2013	02	6100007569	20.12.2013		1	31		T	3.223,28	22.01.2014	0	0,000	22.01.2014	3.223,28- EUR	3.223,28- EUR	570200	G/322A/47502	32503	
* Acreedor 1000624370														3.223,28- EUR		3.223,28- EUR							
Acreedor	100064094	Sociedad	SPEFResponsab.																				
			Nombre	MUÑOZ CARMONA, JUAN JOSE																			
			Calle	LA CAÑADA																			
			CP	30740																			
			Población	SAN PEDRO DEL PINATAR																			
			Región	30																			
			País	ES																			
Fecha clav	31.12.2013																						
				02.11.2012	02	6100007806	23.10.2012		1	31		E	70,30	02.01.2013	0	0,000	02.01.2013	70,30- EUR	70,30- EUR	570300	G/324A/48300	32481	
* Acreedor 1000640948														70,30- EUR		70,30- EUR							
Acreedor	100064356	Sociedad	SPEFResponsab.																				
			Nombre	PALAZON SOLER, FRANCISCO																			
			Calle	DUQUE DE HUETE																			
			CP	30600																			
			Población	ARCHENA																			
			Región	30																			
			País	ES																			
Fecha clav	31.12.2013																						
				05.03.2013	02	6100000465	25.01.2013		1	31		T	354,70	22.01.2014	0	0,000	22.01.2014	354,70- EUR	354,70- EUR	570200	G/322A/47505	32561	
				30.12.2013	02	6100007664	26.11.2013		1	31		T	382,54	22.01.2014	0	0,000	22.01.2014	382,54- EUR	382,54- EUR	570200	G/322A/47505	32561	
* Acreedor 1000643569														737,24- EUR		737,24- EUR							
Acreedor	100064977	Sociedad	SPEFResponsab.																				
			Nombre	GARCIA RODRIGUEZ SONIA																			
			Calle	SALVADOR ALLENDE																			
			CP	30620																			
			Población	FORTUNA																			
			Región	30																			
			País	ES																			
Fecha clav	31.12.2013																						
				12.12.2013	02	6100006700	05.12.2013		1	31		E	1.627,02	30.12.2013	0	0,000	30.12.2013	1.627,02- EUR	1.627,02- EUR	570300	G/324A/48300	32481	
* Acreedor 1000649777														1.627,02- EUR		1.627,02- EUR							
Acreedor	100065352	Sociedad	SPEFResponsab.																				
			Nombre	ALVAREZ CIENFUEGOS, GOICOECHEA ANDRE																			
			Calle	EUROPA-EDIF.DUBLIN																			
			CP	30007																			
			Población	MURCIA																			
			Región	30																			
			País	ES																			
Fecha clav	31.12.2013																						
				13.12.2013	02	6100006734	10.12.2013		1	31		T	106,60	23.01.2014	0	0,000	23.01.2014	106,60- EUR	106,60- EUR	570300	G/324A/23102	34732	



Cuenta General 2013

Relación de Acreedores

* Acreedor 1000653526														106,60-	EUR				
Acreedor	100065454	Sociedad	SPEFResponsab.	Nombre	IES MEDITERRANEO														
				Calle	CORAL -URB.MEDITERRANEO														
				CP	30310														
				Población	CARTAGENA														
				Región	30														
				País	ES														
Fecha clav	31.12.2013																		
	23.12.2013	OK	[6500000941	20.12.2013	1	31	T	20.000,00	22.01.2014	0	0,000	22.01.2014	20.000,00-	EUR	20.000,00-	EUR	570300	G/324A/42001	42198
	23.12.2013	OK	[6500000942	20.12.2013	1	31	T	20.000,00	22.01.2014	0	0,000	22.01.2014	20.000,00-	EUR	20.000,00-	EUR	570300	G/324A/42001	42198
* Acreedor 1000654541														40.000,00-	EUR	40.000,00-	EUR		
Acreedor	100065460	Sociedad	SPEFResponsab.	Nombre	I.E.S. DE ALQUERIAS														
				Calle	ALQUERIAS-CURA JIMENEZ														
				CP	30580														
				Población	MURCIA														
				Región	30														
				País	ES														
Fecha clav	31.12.2013																		
	30.12.2013	OK	[6500001049	26.12.2013	1	31	T	25.000,00	22.01.2014	0	0,000	22.01.2014	25.000,00-	EUR	25.000,00-	EUR	570300	G/324A/42001	41094
	30.12.2013	OK	[6500001050	26.12.2013	1	31	T	25.000,00	22.01.2014	0	0,000	22.01.2014	25.000,00-	EUR	25.000,00-	EUR	570300	G/324A/42001	41094
	30.12.2013	OK	[6500001051	26.12.2013	1	31	T	10.000,00	22.01.2014	0	0,000	22.01.2014	10.000,00-	EUR	10.000,00-	EUR	570300	G/324A/42001	41094
* Acreedor 1000654606														60.000,00-	EUR	60.000,00-	EUR		
Acreedor	100065460	Sociedad	SPEFResponsab.	Nombre	ASOC REGIONAL DE EMPRESARIOS DE LA														
				Calle	GAVIOTA-ED PRINCE														
				CP	30010														
				Población	MURCIA														
				Región	30														
				País	ES														
Fecha clav	31.12.2013																		
	16.04.2013	OK	[6500000239	09.04.2013	1	31	T	5.329,60	22.01.2014	0	0,000	22.01.2014	5.329,60-	EUR	5.329,60-	EUR	570300	G/324A/48354	40021
* Acreedor 1000654607														5.329,60-	EUR	5.329,60-	EUR		
Acreedor	100065476	Sociedad	SPEFResponsab.	Nombre	IES LA FLOTA														
				Calle	CIENTIFICO GABRIEL CISCAR														
				CP	30007														
				Población	MURCIA														
				Región	30														
				País	ES														
Fecha clav	31.12.2013																		
	30.12.2013	OK	[6500000992	26.12.2013	1	31	T	25.000,00	22.01.2014	0	0,000	22.01.2014	25.000,00-	EUR	25.000,00-	EUR	570300	G/324A/42001	40004
	30.12.2013	OK	[6500000993	26.12.2013	1	31	T	29.000,00	22.01.2014	0	0,000	22.01.2014	29.000,00-	EUR	29.000,00-	EUR	570300	G/324A/42001	40004
* Acreedor 1000654768														54.000,00-	EUR	54.000,00-	EUR		
Acreedor	100065479	Sociedad	SPEFResponsab.	Nombre	IES MIGUEL DE CERVANTES														
				Calle	MIGUEL DE CERVANTES														
				CP	30009														
				Población	MURCIA														
				Región	30														
				País	ES														
Fecha clav	31.12.2013																		
	30.12.2013	OK	[6500001000	26.12.2013	1	31	T	25.000,00	22.01.2014	0	0,000	22.01.2014	25.000,00-	EUR	25.000,00-	EUR	570300	G/324A/42001	42197
	30.12.2013	OK	[6500001001	26.12.2013	1	31	T	25.000,00	22.01.2014	0	0,000	22.01.2014	25.000,00-	EUR	25.000,00-	EUR	570300	G/324A/42001	42197
	30.12.2013	OK	[6500001002	26.12.2013	1	31	T	10.000,00	22.01.2014	0	0,000	22.01.2014	10.000,00-	EUR	10.000,00-	EUR	570300	G/324A/42001	42197
* Acreedor 1000654791														60.000,00-	EUR	60.000,00-	EUR		
Acreedor	100065495	Sociedad	SPEFResponsab.	Nombre	CIFP "CARLOS III"														
				Calle	CARLOS III														
				CP	30201														
				Población	CARTAGENA														
				Región	30														



Cuenta General 2013

Relación de Acreedores

Fecha clav 31.12.2013		País	ES																	
23.12.2013	OK	6500000943	20.12.2013	1	31	T	10.000,00	22.01.2014	0	0,000	22.01.2014	10.000,00	-EUR	10.000,00	-EUR	570300	G/324A/42001	42404		
23.12.2013	OK	6500000945	20.12.2013	1	31	T	25.000,00	22.01.2014	0	0,000	22.01.2014	25.000,00	-EUR	25.000,00	-EUR	570300	G/324A/42001	41879		
23.12.2013	OK	6500000946	20.12.2013	1	31	T	25.000,00	22.01.2014	0	0,000	22.01.2014	25.000,00	-EUR	25.000,00	-EUR	570300	G/324A/42001	41879		
23.12.2013	OK	6500000947	20.12.2013	1	31	T	25.000,00	22.01.2014	0	0,000	22.01.2014	25.000,00	-EUR	25.000,00	-EUR	570300	G/324A/42001	41879		
23.12.2013	OK	6500000948	20.12.2013	1	31	T	15.000,00	22.01.2014	0	0,000	22.01.2014	15.000,00	-EUR	15.000,00	-EUR	570300	G/324A/42001	41879		
* Acreedor 1000654953												100.000,00	-EUR	100.000,00	-EUR					
Acreedor	100065495	Sociedad	SPEFResponsab.																	
			Nombre	IES SANJE																
			Calle	DE MULA KM 1,5																
			CP	30820																
			Población	ALCANTARILLA																
			Región	30																
Fecha clav 31.12.2013			País	ES																
30.12.2013	OK	6500001030	26.12.2013	1	31	T	25.000,00	22.01.2014	0	0,000	22.01.2014	25.000,00	-EUR	25.000,00	-EUR	570300	G/324A/42001	41091		
30.12.2013	OK	6500001031	26.12.2013	1	31	T	25.000,00	22.01.2014	0	0,000	22.01.2014	25.000,00	-EUR	25.000,00	-EUR	570300	G/324A/42001	41091		
30.12.2013	OK	6500001032	26.12.2013	1	31	T	10.000,00	22.01.2014	0	0,000	22.01.2014	10.000,00	-EUR	10.000,00	-EUR	570300	G/324A/42001	41091		
* Acreedor 1000654956												60.000,00	-EUR	60.000,00	-EUR					
Acreedor	100065496	Sociedad	SPEFResponsab.																	
			Nombre	IES SAN JUAN BOSCO																
			Calle	DE SAN ANTONIO																
			CP	30800																
			Población	LORCA																
			Región	30																
Fecha clav 31.12.2013			País	ES																
23.12.2013	OK	6500000938	20.12.2013	1	31	T	25.000,00	22.01.2014	0	0,000	22.01.2014	25.000,00	-EUR	25.000,00	-EUR	570300	G/324A/42001	42401		
23.12.2013	OK	6500000939	20.12.2013	1	31	T	25.000,00	22.01.2014	0	0,000	22.01.2014	25.000,00	-EUR	25.000,00	-EUR	570300	G/324A/42001	42401		
23.12.2013	OK	6500000940	20.12.2013	1	31	T	10.000,00	22.01.2014	0	0,000	22.01.2014	10.000,00	-EUR	10.000,00	-EUR	570300	G/324A/42001	42401		
* Acreedor 1000654964												60.000,00	-EUR	60.000,00	-EUR					
Acreedor	100069615	Sociedad	SPEFResponsab.																	
			Nombre	CANDEL PALAZON JESUS VICTOR																
			Calle	TRES DE ABRI																
			CP	30000																
			Población	MOLINA DE SE																
			Región	30																
Fecha clav 31.12.2013			País	ES																
05.12.2013	O2	6100005848	25.09.2013	1	31	E T	840,00	30.12.2013	0	0,000	30.12.2013	840,00	-EUR	840,00	-EUR	570300	G/324A/48300	32481		
* Acreedor 1000696154												840,00	-EUR	840,00	-EUR					
Acreedor	100070461	Sociedad	SPEFResponsab.																	
			Nombre	SERRANO NOGUERA AMBROSIO																
			Calle	ABANILLA																
			CP	30140																
			Población	SANTOMERA																
			Región	30																
Fecha clav 31.12.2013			País	ES																
25.09.2012	O2	6100005730	20.09.2012	1	31	E T	567,72	02.01.2013	0	0,000	02.01.2013	567,72	-EUR	567,72	-EUR	570300	G/324A/48300	32481		
* Acreedor 1000704616												567,72	-EUR	567,72	-EUR					
Acreedor	100071626	Sociedad	SPEFResponsab.																	
			Nombre	ECA, ENTIDAD COLABORADORA DE LA ADM																
			Calle	CAN FATJO DELS AURONS, (PARQUE EMPR																
			CP	08174																
			Población	SANT CUGAT DEL VALLES																
			Región	08																
Fecha clav 31.12.2013			País	ES																
10.07.2013	O2	6100004636	10.07.2013	1	31	T	1.000,00	28.01.2014	0	0,000	28.01.2014	1.000,00	-EUR	1.000,00	-EUR	570300	G/324A/22606	40018		
* Acreedor 1000716261												1.000,00	-EUR	1.000,00	-EUR					



Cuenta General 2013

Relación de Acreedores

Acreeedor	100071665	Sociedad	SPEFResponsab.																					
			Nombre	AQUALIA- GESTION INTEGRAL DEL AGUA																				
			Calle	1º DE MAYO. EDIF. TORRES BLANCAS																				
			CP	30006																				
			Población	MURCIA																				
			Región	30																				
			País	ES																				
Fecha clav	31.12.2013																							
				26.12.2013	02	6100007188	16.12.2013		1	31		T	59,62	23.01.2014	0	0,000	23.01.2014	59,62-	EUR	59,62-	EUR	570400	G/312A/22101	33668
				26.12.2013	02	6100007189	16.12.2013		1	31		T	82,60	23.01.2014	0	0,000	23.01.2014	82,60-	EUR	82,60-	EUR	570400	G/312A/22101	33668
				30.12.2013	02	6100007793	30.12.2013		1	31		T	77,83	23.01.2014	0	0,000	23.01.2014	77,83-	EUR	77,83-	EUR	570400	G/312A/22101	33668
				* Acreeedor 1000716658																				
																		220,05-	EUR	220,05-	EUR			
Acreeedor	100072009	Sociedad	SPEFResponsab.																					
			Nombre	AF STELLCASE, S.A.																				
			Calle	ANTONIO LOPEZ																				
			CP	28041																				
			Población	MADRID																				
			Región	28																				
			País	ES																				
Fecha clav	31.12.2013																							
				23.12.2013	OK	6500000957	23.12.2013		1	31		T	4.362,49	22.01.2014	0	0,000	22.01.2014	4.362,49-	EUR	4.362,49-	EUR	570400	G/312A/62600	33626
				* Acreeedor 1000720096																				
																		4.362,49-	EUR	4.362,49-	EUR			
Acreeedor	100072040	Sociedad	SPEFResponsab.																					
			Nombre	SOCIEDAD ESTATAL CORREOS Y TELEGRAF																				
			Calle	VIA DUBLIN																				
			CP	28042																				
			Población	MADRID																				
			Región	28																				
			País	ES																				
Fecha clav	31.12.2013																							
				18.11.2013	OK	6500000798	18.11.2013		1	31		T	794,32	23.01.2014	0	0,000	23.01.2014	794,32-	EUR	794,32-	EUR	570100	G/321A/22201	34731
				21.11.2013	OK	6500000816	21.11.2013		1	31		T	985,23	23.01.2014	0	0,000	23.01.2014	985,23-	EUR	985,23-	EUR	570100	G/321A/22201	34731
				19.12.2013	OK	6500000925	19.12.2013		1	31		T	437,86	23.01.2014	0	0,000	23.01.2014	437,86-	EUR	437,86-	EUR	570100	G/321A/22201	34731
				* Acreeedor 1000720405																				
																		2.217,41-	EUR	2.217,41-	EUR			
Acreeedor	100072041	Sociedad	SPEFResponsab.																					
			Nombre	IBERDROLA GENERACION S.A.U																				
			Calle	VALLE DE ESCOMBRERAS																				
			CP	30350																				
			Población	CARTAGENA																				
			Región	30																				
			País	ES																				
Fecha clav	31.12.2013																							
				27.12.2013	02	6100007718	27.12.2013		1	31		T	4.291,16	04.02.2014	0	0,000	04.02.2014	4.291,16-	EUR	4.291,16-	EUR	570400	G/312A/22100	33668
				27.12.2013	02	6100007719	27.12.2013		1	31		T	491,04	04.02.2014	0	0,000	04.02.2014	491,04-	EUR	491,04-	EUR	570400	G/312A/22100	33668
				27.12.2013	02	6100007720	27.12.2013		1	31		T	1.098,27	04.02.2014	0	0,000	04.02.2014	1.098,27-	EUR	1.098,27-	EUR	570400	G/312A/22100	33668
				27.12.2013	02	6100007721	27.12.2013		1	31		T	86,65	04.02.2014	0	0,000	04.02.2014	86,65-	EUR	86,65-	EUR	570400	G/312A/22100	33668
				30.12.2013	02	6100007172	13.12.2013		1	31		T	4.243,94	04.02.2014	0	0,000	04.02.2014	4.243,94-	EUR	4.243,94-	EUR	570400	G/312A/22100	33668
				30.12.2013	02	6100007173	13.12.2013		1	31		T	829,49	04.02.2014	0	0,000	04.02.2014	829,49-	EUR	829,49-	EUR	570400	G/312A/22100	33668
				* Acreeedor 1000720413																				
																		11.040,55-	EUR	11.040,55-	EUR			
Acreeedor	100072565	Sociedad	SPEFResponsab.																					
			Nombre	DON CONSULTORES DE DISEÑO Y ORG. DE																				
			Calle	MARIANO RUIZ FUNES																				
			CP	30007																				
			Población	MURCIA																				
			Región	30																				
			País	ES																				
Fecha clav	31.12.2013																							
				13.03.2013	OK	6500000036	13.03.2013		1	31		E	28.260,00	13.03.2013	0	0,000	13.03.2013	28.260,00-	EUR	28.260,00-	EUR	570300	G/324A/47354	40008
				13.03.2013	OK	6500000030	13.03.2013		1	31		T	48.180,00	22.01.2014	0	0,000	22.01.2014	48.180,00-	EUR	48.180,00-	EUR	570300	G/324A/47354	40008
				13.03.2013	OK	6500000032	13.03.2013		1	31		T	51.431,20	22.01.2014	0	0,000	22.01.2014	51.431,20-	EUR	51.431,20-	EUR	570300	G/324A/47354	40008
				13.03.2013	OK	6500000033	13.03.2013		1	31		T	51.675,00	22.01.2014	0	0,000	22.01.2014	51.675,00-	EUR	51.675,00-	EUR	570300	G/324A/47354	40008
				* Acreeedor 1000725653																				
																		179.546,20-	EUR	179.546,20-	EUR			
Acreeedor	100072844	Sociedad	SPEFResponsab.																					
			Nombre	FIATC MUTUA DE SEGUROS GENERAL																				



Cuenta General 2013

Relación de Acreedores

Calle		JUAN XXIII																					
CP		30008																					
Población		MURCIA																					
Región		30																					
País		ES																					
Fecha clav		31.12.2013																					
		27.12.2013 02		6100007751 27.12.2013		1 31		T		110,79 28.01.2014		0 0,000 28.01.2014		110,79- EUR		110,79- EUR		570300		G/324A/22606		40018	
* Acreedor		1000728442																					
Acreedor		100072884		Sociedad		SPEFResponsab.																	
Nombre		FEDERACION MINEROMETALURGICA COMIS.																					
Calle		FERNANDEZ DE LA HOZ																					
CP		00000																					
Población		MADRID																					
Región		28																					
País		ES																					
Fecha clav		31.12.2013																					
		16.04.2013 OK		6500000241 09.04.2013		1 31		T		18.482,97 22.01.2014		0 0,000 22.01.2014		18.482,97- EUR		18.482,97- EUR		570300		G/324A/48354		40021	
* Acreedor		1000728849																					
Acreedor		100072992		Sociedad		SPEFResponsab.																	
Nombre		ORGANIZACION NACIONAL CIEGOS ESPAÑO																					
Calle		PRADO																					
CP		28014																					
Población		MADRID																					
Región		28																					
País		ES																					
Fecha clav		31.12.2013																					
		23.05.2013 02		6100002371 20.05.2013		1 31		T		3.907,00 22.01.2014		0 0,000 22.01.2014		3.907,00- EUR		3.907,00- EUR		570200		G/322A/47502		32503	
		11.06.2013 02		6100002957 10.06.2013		1 31		T		3.907,00 22.01.2014		0 0,000 22.01.2014		3.907,00- EUR		3.907,00- EUR		570200		G/322A/47502		32503	
		11.06.2013 02		6100002956 10.06.2013		1 31		T		3.907,00 22.01.2014		0 0,000 22.01.2014		3.907,00- EUR		3.907,00- EUR		570200		G/322A/47502		32503	
		05.07.2013 02		6100004531 04.07.2013		1 31		T		3.907,00 22.01.2014		0 0,000 22.01.2014		3.907,00- EUR		3.907,00- EUR		570200		G/322A/47502		32503	
		05.07.2013 02		6100004530 04.07.2013		1 31		T		3.907,00 22.01.2014		0 0,000 22.01.2014		3.907,00- EUR		3.907,00- EUR		570200		G/322A/47502		32503	
		05.07.2013 02		6100004529 04.07.2013		1 31		T		3.907,00 22.01.2014		0 0,000 22.01.2014		3.907,00- EUR		3.907,00- EUR		570200		G/322A/47502		32503	
		28.11.2013 02		6100005978 22.11.2013		1 31		T		3.907,00 22.01.2014		0 0,000 22.01.2014		3.907,00- EUR		3.907,00- EUR		570200		G/322A/47502		32503	
		28.11.2013 02		6100005975 22.11.2013		1 31		T		3.907,00 22.01.2014		0 0,000 22.01.2014		3.907,00- EUR		3.907,00- EUR		570200		G/322A/47502		32503	
		28.11.2013 02		6100005974 22.11.2013		1 31		T		3.907,00 22.01.2014		0 0,000 22.01.2014		3.907,00- EUR		3.907,00- EUR		570200		G/322A/47502		32503	
		28.11.2013 02		6100005971 22.11.2013		1 31		T		3.907,00 22.01.2014		0 0,000 22.01.2014		3.907,00- EUR		3.907,00- EUR		570200		G/322A/47502		32503	
		02.12.2013 02		6100006046 27.11.2013		1 31		T		3.907,00 22.01.2014		0 0,000 22.01.2014		3.907,00- EUR		3.907,00- EUR		570200		G/322A/47502		32503	
		02.12.2013 02		6100006044 27.11.2013		1 31		T		3.907,00 22.01.2014		0 0,000 22.01.2014		3.907,00- EUR		3.907,00- EUR		570200		G/322A/47502		32503	
		02.12.2013 02		6100006042 27.11.2013		1 31		T		3.907,00 22.01.2014		0 0,000 22.01.2014		3.907,00- EUR		3.907,00- EUR		570200		G/322A/47502		32503	
		02.12.2013 02		6100006041 27.11.2013		1 31		T		3.907,00 22.01.2014		0 0,000 22.01.2014		3.907,00- EUR		3.907,00- EUR		570200		G/322A/47502		32503	
		02.12.2013 02		6100006040 27.11.2013		1 31		T		3.907,00 22.01.2014		0 0,000 22.01.2014		3.907,00- EUR		3.907,00- EUR		570200		G/322A/47502		32503	
		30.12.2013 02		6100007584 20.12.2013		1 31		T		3.907,00 22.01.2014		0 0,000 22.01.2014		3.907,00- EUR		3.907,00- EUR		570200		G/322A/47502		32503	
		30.12.2013 02		6100007580 20.12.2013		1 31		T		3.907,00 22.01.2014		0 0,000 22.01.2014		3.907,00- EUR		3.907,00- EUR		570200		G/322A/47502		32503	
		30.12.2013 02		6100007577 20.12.2013		1 31		T		3.907,00 22.01.2014		0 0,000 22.01.2014		3.907,00- EUR		3.907,00- EUR		570200		G/322A/47502		32503	
		30.12.2013 02		6100007572 20.12.2013		1 31		T		3.907,00 22.01.2014		0 0,000 22.01.2014		3.907,00- EUR		3.907,00- EUR		570200		G/322A/47502		32503	
		30.12.2013 02		6100007567 20.12.2013		1 31		T		3.907,00 22.01.2014		0 0,000 22.01.2014		3.907,00- EUR		3.907,00- EUR		570200		G/322A/47502		32503	
		30.12.2013 02		6100007558 20.12.2013		1 31		T		3.907,00 22.01.2014		0 0,000 22.01.2014		3.907,00- EUR		3.907,00- EUR		570200		G/322A/47502		32503	
		30.12.2013 02		6100007551 20.12.2013		1 31		T		3.907,00 22.01.2014		0 0,000 22.01.2014		3.907,00- EUR		3.907,00- EUR		570200		G/322A/47502		32503	
* Acreedor		1000729928																					
Acreedor		100073060		Sociedad		SPEFResponsab.																	
Nombre		GARCIA CARRERO,MARIA BELEN																					
Calle		SAN AGUSTIN																					
CP		30201																					
Población		CARTAGENA																					
Región		30																					
País		ES																					
Fecha clav		31.12.2013																					
		13.12.2013 02		6100006735 10.12.2013		1 31		T		35,00 23.01.2014		0 0,000 23.01.2014		35,00- EUR		35,00- EUR		570400		G/312A/23102		33668	
* Acreedor		1000730601																					
Acreedor		100073258		Sociedad		SPEFResponsab.																	
Nombre		MOYA PALCO, VICENTE MIGUEL																					
Calle		CASTAÑO-PD. LA ALBERCA																					
CP		30150																					
Población		MURCIA																					
Región		30																					
País		ES																					
Fecha clav		31.12.2013																					



Cuenta General 2013

Relación de Acreedores

		30.12.2013	OK	6500001059	27.12.2013		1 31		T		2.300,00	22.01.2014	0	0,000	22.01.2014		2.300,00-	EUR		2.300,00-	EUR		570400	G/312A/62100		33626		
* Acreedor 1000732582																												
Acreedor	100073323	Sociedad	SPEF	Responsab.																								
				Nombre	LOPEZ SANCHEZ JUAN VIRGILIO																							
				Calle	RECTOR LOZANO TERUEL																							
				CP	30440																							
				Población	MORATALLA																							
				Región	30																							
				País	ES																							
Fecha clav	31.12.2013																											
		19.06.2013	O2	6100003796	17.06.2013		1 31		E	T		373,92	24.07.2013	0	0,000	24.07.2013		373,92-	EUR		373,92-	EUR		570300	G/324A/48300		32481	
* Acreedor 1000733237																												
Acreedor	100073374	Sociedad	SPEF	Responsab.																								
				Nombre	FABRICA NACIONAL DE MONEDA Y TIMBRE																							
				Calle	JORGE JUAN																							
				CP	28009																							
				Población	MADRID																							
				Región	28																							
				País	ES																							
Fecha clav	31.12.2013																											
		18.12.2013	O2	6100007095	13.12.2013		1 31		T		161,73	23.01.2014	0	0,000	23.01.2014		161,73-	EUR		161,73-	EUR		570300	G/324A/22000		34732		
* Acreedor 1000733746																												
Acreedor	100074221	Sociedad	SPEF	Responsab.																								
				Nombre	AGENC DESAR LOCAL JUV EDUC Y EMP AY																							
				Calle	AYUNTAMIENTO																							
				CP	30870																							
				Población	MAZARRON																							
				Región	30																							
				País	ES																							
Fecha clav	31.12.2013																											
		03.04.2013	OK	6500000175	27.03.2013		1 31		T		30.615,00	22.01.2014	0	0,000	22.01.2014		30.615,00-	EUR		30.615,00-	EUR		570300	G/324A/46352		40007		
		14.06.2013	O2	6100003054	11.06.2013		1 31		T		27.045,00	22.01.2014	0	0,000	22.01.2014		27.045,00-	EUR		27.045,00-	EUR		570200	G/322A/46801		32493		
* Acreedor 1000742212																												
Acreedor	100074522	Sociedad	SPEF	Responsab.																								
				Nombre	ABAD PEREZ MIGUEL																							
				Calle	TOMAS ARDERIU SANCHEZ F																							
				CP	30800																							
				Población	LORCA																							
				Región	30																							
				País	ES																							
Fecha clav	31.12.2013																											
		05.12.2013	O2	6100005659	18.11.2013		1 31		T		1.143,87	22.01.2014	0	0,000	22.01.2014		1.143,87-	EUR		1.143,87-	EUR		570200	G/322A/47505		32561		
* Acreedor 1000745228																												
Acreedor	100074542	Sociedad	SPEF	Responsab.																								
				Nombre	GAZQUEZ SOTO MARIA DOLORES																							
				Calle	CASICAS																							
				CP	30890																							
				Población	PUERTO LUMBR																							
				Región	30																							
				País	ES																							
Fecha clav	31.12.2013																											
		05.12.2013	O2	6100005664	18.11.2013		1 31		T		765,08	22.01.2014	0	0,000	22.01.2014		765,08-	EUR		765,08-	EUR		570200	G/322A/47505		32561		
* Acreedor 1000745426																												
Acreedor	100074792	Sociedad	SPEF	Responsab.																								
				Nombre	RODRIGUEZ MORAL NURIA																							
				Calle	DOCTOR SABIN																							
				CP	30840																							
				Población	ALHAMA MURCI																							
				Región	30																							
				País	ES																							
Fecha clav	31.12.2013																											



Cuenta General 2013

Relación de Acreedores

		30.12.2013	O2	6100007672	26.11.2013	1	31	T	1.147,62	22.01.2014	0	0,000	22.01.2014	1.147,62-	EUR	1.147,62-	EUR	570200	G/322A/47505	32561
* Acreedor 1000747929																				
Acreedor	100075295	Sociedad	SPEFResponsab.																	
		Nombre ROMERO GONZALEZ, RAMON																		
		Calle RIO GUADALENTIN																		
		CP 30700																		
		Población TORRE PACHEC																		
		Región 30																		
		País ES																		
Fecha clav 31.12.2013																				
		12.12.2013	O2	6100006670	10.12.2013	1	31	T	106,90	23.01.2014	0	0,000	23.01.2014	106,90-	EUR	106,90-	EUR	570300	G/324A/23102	34732
		23.12.2013	O2	6100007507	19.12.2013	1	31	T	123,77	23.01.2014	0	0,000	23.01.2014	123,77-	EUR	123,77-	EUR	570300	G/324A/23002	34732
		30.12.2013	O2	6100005315	13.11.2013	1	31	T	98,50	23.01.2014	0	0,000	23.01.2014	98,50-	EUR	98,50-	EUR	570300	G/324A/23102	40017
		30.12.2013	O2	6100007796	30.12.2013	1	31	T	2,75	23.01.2014	0	0,000	23.01.2014	2,75-	EUR	2,75-	EUR	570300	G/324A/23002	40017
* Acreedor 1000752952																				
Acreedor	100076574	Sociedad	SPEFResponsab.																	
		Nombre CONCA TOMAS, MIGUEL																		
		Calle GOLONDRINA-POZO ESTRECHO																		
		CP 30594																		
		Población CARTAGENA																		
		Región 30																		
		País ES																		
Fecha clav 31.12.2013																				
		23.12.2013	O2	6100005754	20.11.2013	1	31	T	16,40	23.01.2014	0	0,000	23.01.2014	16,40-	EUR	16,40-	EUR	570400	G/312A/23102	33668
* Acreedor 1000765746																				
Acreedor	100084723	Sociedad	SPEFResponsab.																	
		Nombre MIÑANO GIMENEZ JOSE MARIA																		
		Calle STGO MAYOR-FCO. ORELLANO																		
		CP 30012																		
		Población MURCIA																		
		Región 30																		
		País ES																		
Fecha clav 31.12.2013																				
		28.11.2013	O2	6100006010	26.11.2013	1	31	T	2.990,42	22.01.2014	0	0,000	22.01.2014	2.990,42-	EUR	2.990,42-	EUR	570200	G/322A/48510	41764
* Acreedor 1000847236																				
Acreedor	100085283	Sociedad	SPEFResponsab.																	
		Nombre BERNABE PARRA PEDRO																		
		Calle ZARANDONA-CRR BURGUEROS																		
		CP 30007																		
		Población MURCIA																		
		Región 30																		
		País ES																		
Fecha clav 31.12.2013																				
		26.07.2013	O2	6100004942	22.07.2013	1	31	T	3.907,00	22.01.2014	0	0,000	22.01.2014	3.907,00-	EUR	3.907,00-	EUR	570200	G/322A/47502	32503
* Acreedor 1000852833																				
Acreedor	100088852	Sociedad	SPEFResponsab.																	
		Nombre GARCIA MUÑOZ, FRANCISCO																		
		Calle JUAN CARLOS I																		
		CP 30700																		
		Población TORRE-PACHECO																		
		Región 30																		
		País ES																		
Fecha clav 31.12.2013																				
		11.07.2013	O2	6100004665	11.07.2013	1	31	T	223,85	23.01.2014	0	0,000	23.01.2014	223,85-	EUR	223,85-	EUR	570100	G/321A/22000	34731
		12.12.2013	O2	6100007047	12.12.2013	1	31	T	454,48	28.01.2014	0	0,000	28.01.2014	454,48-	EUR	454,48-	EUR	570300	G/324A/22606	40018
		30.12.2013	O2	6100007803	30.12.2013	1	31	T	476,20	28.01.2014	0	0,000	28.01.2014	476,20-	EUR	476,20-	EUR	570300	G/324A/22606	40018
* Acreedor 1000888523																				
Acreedor	100088926	Sociedad	SPEFResponsab.																	
		Nombre SANCHEZ PEÑALVER ISABEL																		
		Calle GRECIA																		
		CP 30203																		
		Población CARTAGENA																		



Cuenta General 2013

Relación de Acreedores

Fecha clav 31.12.2013	Región País	30 ES														
	13.06.2013 02	6100002693 06.06.2013		1 31	E T	120,00	24.07.2013	0	0,000 24.07.2013		120,00- EUR	120,00- EUR	570300	G/324A/48300		32481
* Acreedor 100089267																
Acreedor 100089381	Sociedad	SPEFResponsab.														
	Nombre	BERROCAL ROSIQUE, MARIA CARMEN														
	Calle	MATEO BODOPICH-ED.SANT.2														
	CP	30203														
	Población	CARTAGENA														
	Región	30														
	País	ES														
Fecha clav 31.12.2013																
	05.12.2013 02	6100005922 19.11.2013		1 31	E T	614,40	30.12.2013	0	0,000 30.12.2013		614,40- EUR	614,40- EUR	570300	G/324A/48300		32481
* Acreedor 1000893813																
Acreedor 100090562	Sociedad	SPEFResponsab.														
	Nombre	BUENDIA FERNANDEZ JUAN FRANCISCO														
	Calle	PACO VALENCIA														
	CP	30360														
	Población	UNION														
	Región	30														
	País	ES														
Fecha clav 31.12.2013																
	05.12.2013 02	6100005924 19.11.2013		1 31	E T	540,00	30.01.2014	0	0,000 30.01.2014		540,00- EUR	540,00- EUR	570300	G/324A/48300		32481
* Acreedor 1000905628																
Acreedor 100090641	Sociedad	SPEFResponsab.														
	Nombre	BARRANCOS AVILES MARIA PILAR														
	Calle	BARTOLOME FERRO-LA PALMA														
	CP	30593														
	Población	CARTAGENA														
	Región	30														
	País	ES														
Fecha clav 31.12.2013																
	30.12.2013 02	6100007571 20.12.2013		1 31	E T	3.907,00	22.01.2014	0	0,000 22.01.2014		3.907,00- EUR	3.907,00- EUR	570200	G/322A/47502		32503
* Acreedor 1000906415																
Acreedor 100090964	Sociedad	SPEFResponsab.														
	Nombre	GOMEZ VIZCAINO CASTELLO MARIA CRIST														
	Calle	SAN MARTIN DE PORRES,														
	CP	30204														
	Población	CARTAGENA														
	Región	30														
	País	ES														
Fecha clav 31.12.2013																
	23.12.2013 02	6100005756 20.11.2013		1 31	E T	23,00	23.01.2014	0	0,000 23.01.2014		23,00- EUR	23,00- EUR	570400	G/312A/23102		33668
* Acreedor 1000909648																
Acreedor 100091212	Sociedad	SPEFResponsab.														
	Nombre	FERNANDEZ SANTIAGO, MARIA ISABEL														
	Calle	SAN GIL-BLOQUE														
	CP	30360														
	Población	LA UNION														
	Región	30														
	País	ES														
Fecha clav 31.12.2013																
	28.09.2012 02	6100005787 25.09.2012		1 31	E T	432,00	02.01.2013	0	0,000 02.01.2013		432,00- EUR	432,00- EUR	570300	G/324B/48356		32573
* Acreedor 1000912121																
Acreedor 100091291	Sociedad	SPEFResponsab.														
	Nombre	SANCHEZ MARTINEZ, JESUS														
	Calle	RIO SEGURA-LOS DOLORES														
	CP	30310														
	Población	CARTAGENA														
	Región	30														
	País	ES														
Fecha clav 31.12.2013																



Cuenta General 2013

Relación de Acreedores

	05.12.2013 02	6100005928 19.11.2013		1 31	E T	531,00	30.12.2013	0	0,000	30.12.2013		531,00- EUR	531,00- EUR	570300	G/324A/48300		32481	
* Acreedor 1000925401																		
Acreedor	100092758	Sociedad	SPEFResponsab.															
	Nombre	OLIVER ARCE MARIA CARMEN																
	Calle	CASTILLO ALEDO-LOS DOLORE																
	CP	30310																
	Población	CARTAGENA																
	Región	30																
	País	ES																
Fecha clav	31.12.2013																	
	26.12.2013 02	6100007485 19.12.2013		1 31		T	8.000,00	22.01.2014	0	0,000	22.01.2014		8.000,00- EUR	8.000,00- EUR	570200	G/322A/47501		42584
* Acreedor 1000927584																		
Acreedor	100092802	Sociedad	SPEFResponsab.															
	Nombre	CERVANTES MARTINEZ, DIEGO																
	Calle	SAN ANTON																
	CP	30205																
	Población	CARTAGENA																
	Región	30																
	País	ES																
Fecha clav	31.12.2013																	
	12.12.2013 02	6100007046 12.12.2013		1 31		T	24,20	28.01.2014	0	0,000	28.01.2014		24,20- EUR	24,20- EUR	570300	G/324A/22606		40018
* Acreedor 1000928024																		
Acreedor	100092999	Sociedad	SPEFResponsab.															
	Nombre	GONZALEZ GIMENEZ JUAN FRANCISCO																
	Calle	MARTINEZ ILLESCAS, BDA.S.J																
	CP	30205																
	Población	CARTAGENA																
	Región	30																
	País	ES																
Fecha clav	31.12.2013																	
	31.10.2012 02	6100007484 22.10.2012		1 31	E T	150,48	02.01.2013	0	0,000	02.01.2013		150,48- EUR	150,48- EUR	570300	G/324A/48300		32481	
* Acreedor 1000929991																		
Acreedor	100093236	Sociedad	SPEFResponsab.															
	Nombre	GARCIA ALBALADEJO MARIA ISABEL																
	Calle	SAN ANTONIO																
	CP	30360																
	Población	UNION																
	Región	30																
	País	ES																
Fecha clav	31.12.2013																	
	05.12.2013 02	6100005663 18.11.2013		1 31		T	985,06	22.01.2014	0	0,000	22.01.2014		985,06- EUR	985,06- EUR	570200	G/322A/47505		32561
* Acreedor 1000932366																		
Acreedor	100093277	Sociedad	SPEFResponsab.															
	Nombre	VILAR MORELL, JOSE MIGUEL																
	Calle	ROCHESOL																
	CP	30360																
	Población	LA UNION																
	Región	30																
	País	ES																
Fecha clav	31.12.2013																	
	05.12.2013 02	6100005767 19.11.2013		1 31	E T	541,50	30.12.2013	0	0,000	30.12.2013		541,50- EUR	541,50- EUR	570300	G/324A/48300		32481	
* Acreedor 1000932779																		
Acreedor	100096573	Sociedad	SPEFResponsab.															
	Nombre	MANZANARES LOPEZ GINES																
	Calle	RIO SERRATA																
	CP	30817																
	Población	LORCA																
	Región	30																
	País	ES																
Fecha clav	31.12.2013																	
	13.05.2013 02	6100002178 07.05.2013		1 31		T	337,81	22.01.2014	0	0,000	22.01.2014		337,81- EUR	337,81- EUR	570200	G/322A/47505		32561



Cuenta General 2013

Relación de Acreedores

* Acreedor 1000965738												337,81- EUR	337,81- EUR						
Acreedor	100097503	Sociedad	SPEFResponsab.																
			Nombre	MATEOS SANCHEZ, ANDRES															
			Calle	HOYA CL LA PARRA															
			CP	30816															
			Población	LORCA															
			Región	30															
			País	ES															
Fecha clav	31.12.2013																		
	26.12.2013 02	6100007192 16.12.2013	1 31	T	208,12	22.01.2014	0	0,000 22.01.2014		208,12- EUR	208,12- EUR	570400	G/312A/63100					33626	
* Acreedor 1000975036												208,12- EUR	208,12- EUR						
Acreedor	100098057	Sociedad	SPEFResponsab.																
			Nombre	MONDEJAR AZNAR MIGUEL ANGEL															
			Calle	PACA VIRGEN DE LAS HUERTA															
			CP	30812															
			Población	LORCA															
			Región	30															
			País	ES															
Fecha clav	31.12.2013																		
	13.05.2013 02	6100002177 07.05.2013	1 31	T	202,69	22.01.2014	0	0,000 22.01.2014		202,69- EUR	202,69- EUR	570200	G/322A/47505					32561	
* Acreedor 1000980571												202,69- EUR	202,69- EUR						
Acreedor	100098106	Sociedad	SPEFResponsab.																
			Nombre	GIMENEZ GARCIA JUAN JOSE															
			Calle	LA ESTACION ED ATENEA															
			CP	30800															
			Población	LORCA															
			Región	30															
			País	ES															
Fecha clav	31.12.2013																		
	13.12.2013 02	6100006380 04.12.2013	1 31	T	3.907,00	22.01.2014	0	0,000 22.01.2014		3.907,00- EUR	3.907,00- EUR	570200	G/322A/47502					32503	
* Acreedor 1000981062												3.907,00- EUR	3.907,00- EUR						
Acreedor	100098818	Sociedad	SPEFResponsab.																
			Nombre	LASSO DIAZ, JOSE ANGEL															
			Calle	YECLA															
			CP	30565															
			Población	TORRES DE COTILLAS (LAS)															
			Región	30															
			País	ES															
Fecha clav	31.12.2013																		
	18.06.2013 02	6100003396 14.06.2013	1 31	E T	420,66	24.07.2013	0	0,000 24.07.2013		420,66- EUR	420,66- EUR	570300	G/324A/48300					32481	
* Acreedor 1000988183												420,66- EUR	420,66- EUR						
Acreedor	100098874	Sociedad	SPEFResponsab.																
			Nombre	GARCIA GARCIA ANTONIO JESUS															
			Calle	HUERFANOS															
			CP	30890															
			Población	PUERTO LUMBRERAS															
			Región	30															
			País	ES															
Fecha clav	31.12.2013																		
	05.12.2013 02	6100005652 18.11.2013	1 31	T	1.017,19	22.01.2014	0	0,000 22.01.2014		1.017,19- EUR	1.017,19- EUR	570200	G/322A/47505					32561	
* Acreedor 1000988744												1.017,19- EUR	1.017,19- EUR						
Acreedor	100098926	Sociedad	SPEFResponsab.																
			Nombre	GARCIA CALVELO ALICIA															
			Calle	DEL TRABAJO-LA VIÑA															
			CP	30800															
			Población	LORCA															
			Región	30															
			País	ES															
Fecha clav	31.12.2013																		
	30.12.2013 02	6100007746 27.12.2013	1 31	T	383,79	22.01.2014	0	0,000 22.01.2014		383,79- EUR	383,79- EUR	570200	G/322A/47505					32561	
* Acreedor 1000989265												383,79- EUR	383,79- EUR						



Cuenta General 2013

Relación de Acreedores

Acreeedor	100099348	Sociedad	SPEFResponsab.																	
			Nombre	MARTINEZ HERNANDEZ ELIAS																
			Calle	GENERAL PEREZ CHUECOS																
			CP	30800																
			Población	LORCA																
			Región	30																
			País	ES																
Fecha clav	31.12.2013																			
				05.12.2013 02	6100005665 18.11.2013		1 31		T	380,04	22.01.2014	0	0,000 22.01.2014		380,04- EUR	380,04- EUR	570200	G/322A/47505	32561	
* Acreeedor	1000993480																			
Acreeedor	100101442	Sociedad	SPEFResponsab.																	
			Nombre	MUNUERA PEREZ MARIA FUENSANTA																
			Calle	DESEMBOJO-ED AYORA																
			CP	30009																
			Población	MURCIA																
			Región	30																
			País	ES																
Fecha clav	31.12.2013																			
				30.12.2013 02	6100007499 19.12.2013		1 31		T	6,25	23.01.2014	0	0,000 23.01.2014		6,25- EUR	6,25- EUR	570200	G/322A/23002	34730	
				30.12.2013 02	6100007500 19.12.2013		1 31		T	24,35	23.01.2014	0	0,000 23.01.2014		24,35- EUR	24,35- EUR	570200	G/322A/23102	34730	
* Acreeedor	1001014424																			
Acreeedor	100101670	Sociedad	SPEFResponsab.																	
			Nombre	CANO MUÑOZ, FRANCISCA																
			Calle	SIERRA ESPAÑA																
			CP	30006																
			Población	MURCIA																
			Región	30																
			País	ES																
Fecha clav	31.12.2013																			
				13.12.2013 02	6100006445 04.12.2013		1 31		T	22,20	23.01.2014	0	0,000 23.01.2014		22,20- EUR	22,20- EUR	570400	G/312A/23102	33668	
				23.12.2013 02	6100005753 20.11.2013		1 31		T	32,40	23.01.2014	0	0,000 23.01.2014		32,40- EUR	32,40- EUR	570400	G/312A/23102	33668	
* Acreeedor	1001016707																			
Acreeedor	100101740	Sociedad	SPEFResponsab.																	
			Nombre	HERRERO GARCIA VICENTE																
			Calle	ZARANDONA-CARRIL VICENTES																
			CP	30007																
			Población	MURCIA																
			Región	30																
			País	ES																
Fecha clav	31.12.2013																			
				05.12.2013 02	6100005660 18.11.2013		1 31		T	516,50	22.01.2014	0	0,000 22.01.2014		516,50- EUR	516,50- EUR	570200	G/322A/47505	32561	
* Acreeedor	1001017404																			
Acreeedor	100101976	Sociedad	SPEFResponsab.																	
			Nombre	CANO HERNANDEZ, MANUEL																
			Calle	POLO DE MEDINA																
			CP	30830																
			Población	MURCIA																
			Región	30																
			País	ES																
Fecha clav	31.12.2013																			
				30.12.2013 02	6100007497 19.12.2013		1 31		T	31,78	23.01.2014	0	0,000 23.01.2014		31,78- EUR	31,78- EUR	570200	G/322A/23102	34730	
* Acreeedor	1001019760																			
Acreeedor	100102665	Sociedad	SPEFResponsab.																	
			Nombre	ARNALDOS FERNANDEZ JOSE ANTONIO																
			Calle	VIDAL																
			CP	30562																
			Población	CEUTI																
			Región	30																
			País	ES																
Fecha clav	31.12.2013																			
				21.06.2013 02	6100003834 18.06.2013		1 31	E T	234,00	24.07.2013	0	0,000 24.07.2013		234,00- EUR	234,00- EUR	570300	G/324A/48300	32481		
* Acreeedor	1001026652																			



Cuenta General 2013

Relación de Acreedores

Acreeedor	100105544	Sociedad	SPEFResponsab.	Nombre ABRIL MARTINEZ ALEJANDRO		Calle NICARAGUA		CP 30430		Población CEHEGIN		Región 30		País ES		Fecha clav 31.12.2013																																
			31.12.2013 OK		6500001080 31.12.2013		1 31		T		6.133,50		24.01.2014		0		0,000 24.01.2014		6.133,50- EUR		6.133,50- EUR		570300		G/324A/48300		40010																					
* Acreeedor 1001055441																							6.133,50- EUR		6.133,50- EUR																							
Acreeedor	100105589	Sociedad	SPEFResponsab.	Nombre ZAPATA COLL MARIA DOLORES		Calle LLANO BRUJAS_VD ZAPATAS		CP 30161		Población LLANO BRUJAS		Región 30		País ES		Fecha clav 31.12.2013																																
			05.03.2013 O2		6100000455 25.01.2013		1 31		T		228,02		22.01.2014		0		0,000 22.01.2014		228,02- EUR		228,02- EUR		570200		G/322A/47505		32561																					
* Acreeedor 1001055896																							228,02- EUR		228,02- EUR																							
Acreeedor	100105589	Sociedad	SPEFResponsab.	Nombre ZAPATA COLL MARIA SOLEDAD		Calle LLANO BRUJAS_VD ZAPATAS		CP 30161		Población LLANO BRUJAS		Región 30		País ES		Fecha clav 31.12.2013																																
			05.03.2013 O2		6100000456 25.01.2013		1 31		T		380,04		22.01.2014		0		0,000 22.01.2014		380,04- EUR		380,04- EUR		570200		G/322A/47505		32561																					
			30.12.2013 O2		6100007641 26.11.2013		1 31		T		194,91		22.01.2014		0		0,000 22.01.2014		194,91- EUR		194,91- EUR		570200		G/322A/47505		32561																					
* Acreeedor 1001055897																							574,95- EUR		574,95- EUR																							
Acreeedor	100105592	Sociedad	SPEFResponsab.	Nombre GIL CORBALAN ESTHER MARIA		Calle MAR DEL CARIBE		CP 30007		Población MURCIA		Región 30		País ES		Fecha clav 31.12.2013																																
			30.12.2013 O2		6100007677 26.11.2013		1 31		T		609,31		22.01.2014		0		0,000 22.01.2014		609,31- EUR		609,31- EUR		570200		G/322A/47505		32561																					
* Acreeedor 1001055928																							609,31- EUR		609,31- EUR																							
Acreeedor	100105654	Sociedad	SPEFResponsab.	Nombre MARTINEZ CARCELES, OSCAR		Calle ALJUCER CNO BADEN		CP 30152		Población MURCIA		Región 30		País ES		Fecha clav 31.12.2013																																
			26.12.2013 O2		6100007255 16.12.2013		1 31		T		344,85		23.01.2014		0		0,000 23.01.2014		344,85- EUR		344,85- EUR		570400		G/312A/21300		33668																					
* Acreeedor 1001056540																							344,85- EUR		344,85- EUR																							
Acreeedor	100106829	Sociedad	SPEFResponsab.	Nombre BAELLA LLAMAS, ANTONIA		Calle REGION MURCIANA		CP 30011		Población MURCIA		Región 30		País ES		Fecha clav 31.12.2013																																
			28.11.2013 O2		6100005956 22.11.2013		1 31		T		3.907,00		22.01.2014		0		0,000 22.01.2014		3.907,00- EUR		3.907,00- EUR		570200		G/322A/47502		32503																					
* Acreeedor 1001068299																							3.907,00- EUR		3.907,00- EUR																							
Acreeedor	100107166	Sociedad	SPEFResponsab.																																													



Cuenta General 2013

Relación de Acreedores

Nombre		MARTINEZ FERNANDEZ, PILAR																								
Calle		DOLORES BARTOLEJOS																								
CP		30011																								
Población		MURCIA																								
Región		30																								
País		ES																								
Fecha clav 31.12.2013																										
30.12.2013 02		6100007742 27.12.2013		1 31		T		383,79		22.01.2014		0		0,000 22.01.2014		383,79- EUR		383,79- EUR		570200		G/322A/47505		32561		
* Acreedor 1001071660													383,79- EUR		383,79- EUR											
Acreedor		100107348		Sociedad		SPEFResponsab.																				
Nombre		NAVARRO MARTINEZ JUAN ANTONIO																								
Calle		STGO MAYOR-SANTIAGO																								
CP		30012																								
Población		MURCIA																								
Región		30																								
País		ES																								
Fecha clav 31.12.2013																										
30.12.2013 02		6100007681 26.11.2013		1 31		T		402,97		22.01.2014		0		0,000 22.01.2014		402,97- EUR		402,97- EUR		570200		G/322A/47505		32561		
* Acreedor 1001073484													402,97- EUR		402,97- EUR											
Acreedor		100107571		Sociedad		SPEFResponsab.																				
Nombre		RUEDA GALLEG0, RAQUEL																								
Calle		AVDA DEL GOLF																								
CP		30506																								
Población		MOLINA DE SEGURA																								
Región		30																								
País		ES																								
Fecha clav 31.12.2013																										
13.12.2013 02		6100006446 04.12.2013		1 31		T		23,40		23.01.2014		0		0,000 23.01.2014		23,40- EUR		23,40- EUR		570400		G/312A/23102		33668		
23.12.2013 02		6100005755 20.11.2013		1 31		T		44,60		23.01.2014		0		0,000 23.01.2014		44,60- EUR		44,60- EUR		570400		G/312A/23102		33668		
* Acreedor 1001075717													68,00- EUR		68,00- EUR											
Acreedor		100107597		Sociedad		SPEFResponsab.																				
Nombre		ORTI MARTINEZ MARIA ISABEL																								
Calle		ROSAL																								
CP		30002																								
Población		MURCIA																								
Región		30																								
País		ES																								
Fecha clav 31.12.2013																										
05.03.2013 02		6100000461 25.01.2013		1 31		T		380,04		22.01.2014		0		0,000 22.01.2014		380,04- EUR		380,04- EUR		570200		G/322A/47505		32561		
30.12.2013 02		6100007654 26.11.2013		1 31		T		766,33		22.01.2014		0		0,000 22.01.2014		766,33- EUR		766,33- EUR		570200		G/322A/47505		32561		
* Acreedor 1001075970													1.146,37- EUR		1.146,37- EUR											
Acreedor		100107722		Sociedad		SPEFResponsab.																				
Nombre		PEÑA SANCHEZ, PEDRO																								
Calle		ROSARIO																								
CP		30500																								
Población		MOLINA SEGUR																								
Región		30																								
País		ES																								
Fecha clav 31.12.2013																										
30.12.2013 02		6100007674 26.11.2013		1 31		T		1.147,62		22.01.2014		0		0,000 22.01.2014		1.147,62- EUR		1.147,62- EUR		570200		G/322A/47505		32561		
* Acreedor 1001077226													1.147,62- EUR		1.147,62- EUR											
Acreedor		100107994		Sociedad		SPEFResponsab.																				
Nombre		BERMEJO PALAZON FRANCISCO JOAQUIN																								
Calle		ESTACION																								
CP		30500																								
Población		MOLINA SEGUR																								
Región		30																								
País		ES																								
Fecha clav 31.12.2013																										
30.12.2013 02		6100007709 27.12.2013		1 31		T		511,72		22.01.2014		0		0,000 22.01.2014		511,72- EUR		511,72- EUR		570200		G/322A/47505		32561		
* Acreedor 1001079940													511,72- EUR		511,72- EUR											
Acreedor		100108557		Sociedad		SPEFResponsab.																				



Cuenta General 2013

Relación de Acreedores

Nombre	GEA AROCA, JUANA MARIA DE	
Calle	MURCIA	
CP	30430	
Población	CEHEGIN	
Región	30	
País	ES	
Fecha clav	31.12.2013	

	13.05.2013 02	6100002185 07.05.2013 1 31 T 886,76 22.01.2014 0 0,000 22.01.2014 886,76- EUR 886,76- EUR 570200 G/322A/47505 32561

* Acreedor 1001085571 886,76- EUR 886,76- EUR		
Acreedor	100108718	Sociedad SPEFResponsab.
Nombre	HERNANDEZ MORENO PEDRO MANUEL	
Calle	LAS MINAS-LA ALGAIDA	
CP	30564	
Población	LORQUI	
Región	30	
País	ES	
Fecha clav	31.12.2013	

	05.12.2013 02	6100005666 18.11.2013 1 31 T 482,00 22.01.2014 0 0,000 22.01.2014 482,00- EUR 482,00- EUR 570200 G/322A/47505 32561

* Acreedor 1001087189 482,00- EUR 482,00- EUR		
Acreedor	100108746	Sociedad SPEFResponsab.
Nombre	LOPEZ VIDAL, JOSE MANUEL	
Calle	LA MUSICA	
CP	30500	
Población	MOLINA SEGUR	
Región	30	
País	ES	
Fecha clav	31.12.2013	

	23.12.2013 02	6100007537 20.12.2013 1 31 T 7.000,00 22.01.2014 0 0,000 22.01.2014 7.000,00- EUR 7.000,00- EUR 570200 G/322A/47501 42584

* Acreedor 1001087467 7.000,00- EUR 7.000,00- EUR		
Acreedor	100108949	Sociedad SPEFResponsab.
Nombre	RODRIGUEZ VERA JHONATAN	
Calle	CALVARIO	
CP	30600	
Población	ARCHENA	
Región	30	
País	ES	
Fecha clav	31.12.2013	

	30.12.2013 02	6100007699 26.12.2013 1 31 T 7.000,00 22.01.2014 0 0,000 22.01.2014 7.000,00- EUR 7.000,00- EUR 570200 G/322A/47501 42584

* Acreedor 1001089493 7.000,00- EUR 7.000,00- EUR		
Acreedor	100108958	Sociedad SPEFResponsab.
Nombre	GONZALEZ SARABIA AVELINO	
Calle	SANTIAGO APOSTOL	
CP	30565	
Población	TORRES COTIL	
Región	30	
País	ES	
Fecha clav	31.12.2013	

	14.06.2013 02	6100003069 11.06.2013 1 31 E T 135,00 24.07.2013 0 0,000 24.07.2013 135,00- EUR 135,00- EUR 570300 G/324A/48300 32481

* Acreedor 1001089585 135,00- EUR 135,00- EUR		
Acreedor	100109067	Sociedad SPEFResponsab.
Nombre	CANDELA ROMAN DAVID	
Calle	ANTONIO MACHADO	
CP	30510	
Población	YECLA	
Región	30	
País	ES	
Fecha clav	31.12.2013	

	30.12.2013 02	6100007633 26.12.2013 1 31 T 7.000,00 22.01.2014 0 0,000 22.01.2014 7.000,00- EUR 7.000,00- EUR 570200 G/322A/47501 42584

* Acreedor 1001090676 7.000,00- EUR 7.000,00- EUR		
Acreedor	100109134	Sociedad SPEFResponsab.
Nombre	GUTIERREZ OLIVARES ANTONIO	
Calle	SAN ANTONIO	



Cuenta General 2013

Relación de Acreedores

Fecha clav 31.12.2013	Región 30	País ES										
11.12.2013 02	6100006334 02.12.2013	1 31	E T	576,00	30.12.2013	0	0,000 30.12.2013	576,00- EUR	576,00- EUR	570300	G/324A/48300	32481
* Acreedor 1001109670												
Acreedor 100111021	Sociedad	SPEFResponsab.										
Nombre	RODRIGUEZ BALSALOBRE HUGO											
Calle	SANTA LUCIA											
CP	30004											
Población	MURCIA											
Región	30											
País	ES											
Fecha clav 31.12.2013												
23.12.2013 02	6100007540 20.12.2013	1 31	T	7.000,00	22.01.2014	0	0,000 22.01.2014	7.000,00- EUR	7.000,00- EUR	570200	G/322A/47501	42584
* Acreedor 1001110217												
Acreedor 100111027	Sociedad	SPEFResponsab.										
Nombre	MEROÑO SANCHEZ JUAN ALF											
Calle	PINTOR PEDRO FLORES											
CP	30002											
Población	MURCIA											
Región	30											
País	ES											
Fecha clav 31.12.2013												
26.12.2013 02	6100007494 19.12.2013	1 31	T	7.000,00	22.01.2014	0	0,000 22.01.2014	7.000,00- EUR	7.000,00- EUR	570200	G/322A/47501	42584
* Acreedor 1001110277												
Acreedor 100111048	Sociedad	SPEFResponsab.										
Nombre	VIDAL CARPIO VICTOR GINES											
Calle	CHURRA-DIAGONAL-UR LADERA											
CP	30110											
Población	MURCIA											
Región	30											
País	ES											
Fecha clav 31.12.2013												
23.12.2013 02	6100007541 20.12.2013	1 31	T	7.000,00	22.01.2014	0	0,000 22.01.2014	7.000,00- EUR	7.000,00- EUR	570200	G/322A/47501	42584
* Acreedor 1001110489												
Acreedor 100111062	Sociedad	SPEFResponsab.										
Nombre	PINAR CARCELES VERONICA											
Calle	MIGUEL HERNANDEZ											
CP	30011											
Población	MURCIA											
Región	30											
País	ES											
Fecha clav 31.12.2013												
27.12.2013 02	6100007591 23.12.2013	1 31	T	8.000,00	22.01.2014	0	0,000 22.01.2014	8.000,00- EUR	8.000,00- EUR	570200	G/322A/47501	42584
* Acreedor 1001110626												
Acreedor 100111395	Sociedad	SPEFResponsab.										
Nombre	GIMENO PEREZ AZAHARA											
Calle	ARBOLEJA-CARRIL ESPARZA											
CP	30009											
Población	MURCIA											
Región	30											
País	ES											
Fecha clav 31.12.2013												
31.12.2013 02	6100007824 31.12.2013	1 31	T	8.000,00	25.04.2014	0	0,000 25.04.2014	8.000,00- EUR	8.000,00- EUR	570200	G/322A/47501	42584
* Acreedor 1001113956												
Acreedor 100111522	Sociedad	SPEFResponsab.										
Nombre	LEON SANCHO,JOAQUIN											
Calle	FORTUNATO ARIAS											
CP	30120											
Población	MURCIA											
Región	30											
País	ES											
Fecha clav 31.12.2013												



Cuenta General 2013

Relación de Acreedores

		30.12.2013 02	6100007648 26.11.2013		1 31		T	328,00	22.01.2014	0	0,000	22.01.2014		328,00- EUR	328,00- EUR	570200	G/322A/47505		32561
		* Acreedor 1001115221																	
		Acreedor 100111937Sociedad SPEFResponsab.																	
		Nombre LUCAS DEL BAÑO FERNANDO																	
		Calle LAS PLACETAS																	
		CP 30190																	
		Población ALBUDEITE																	
		Región 30																	
		País ES																	
		Fecha clav 31.12.2013																	
		11.12.2013 02	6100006360 02.12.2013		1 31		E T	588,00	30.12.2013	0	0,000	30.12.2013		588,00- EUR	588,00- EUR	570300	G/324A/48300		32481
		* Acreedor 1001119374																	
		Acreedor 100111950Sociedad SPEFResponsab.																	
		Nombre ZAMORA PARRAGA CARMEN MARIA																	
		Calle ALCALDE FCO. VIVO																	
		CP 30820																	
		Población ALCANTARILLA																	
		Región 30																	
		País ES																	
		Fecha clav 31.12.2013																	
		12.12.2013 02	6100006671 10.12.2013		1 31		T	34,85	23.01.2014	0	0,000	23.01.2014		34,85- EUR	34,85- EUR	570300	G/324A/23102		34732
		23.12.2013 02	6100007508 19.12.2013		1 31		T	22,60	23.01.2014	0	0,000	23.01.2014		22,60- EUR	22,60- EUR	570300	G/324A/23002		34732
		27.12.2013 02	6100007504 19.12.2013		1 31		T	16,20	23.01.2014	0	0,000	23.01.2014		16,20- EUR	16,20- EUR	570300	G/324A/23002		34732
		27.12.2013 02	6100007505 19.12.2013		1 31		T	46,50	23.01.2014	0	0,000	23.01.2014		46,50- EUR	46,50- EUR	570300	G/324A/23102		34732
		* Acreedor 1001119500																	
		Acreedor 100112247Sociedad SPEFResponsab.																	
		Nombre FERRE ABELLAN, DOLORES																	
		Calle DOCTOR JESUS MARIN LOPEZ																	
		CP 30500																	
		Población ABARAN																	
		Región 30																	
		País ES																	
		Fecha clav 31.12.2013																	
		23.12.2013 02	6100005752 20.11.2013		1 31		T	44,60	23.01.2014	0	0,000	23.01.2014		44,60- EUR	44,60- EUR	570400	G/312A/23102		33668
		* Acreedor 1001122479																	
		Acreedor 100112274Sociedad SPEFResponsab.																	
		Nombre MARMOL GARCIA JOSE ANTONIO																	
		Calle RAMBLA																	
		CP 30508																	
		Población RIBERA MOLIN																	
		Región 30																	
		País ES																	
		Fecha clav 31.12.2013																	
		05.03.2013 02	6100000452 25.01.2013		1 31		T	599,62	22.01.2014	0	0,000	22.01.2014		599,62- EUR	599,62- EUR	570200	G/322A/47505		32561
		* Acreedor 1001122749																	
		Acreedor 100112359Sociedad SPEFResponsab.																	
		Nombre FERNANDEZ ALACID, ESTER																	
		Calle BELTRANES																	
		CP 30560																	
		Población ALGUAZAS																	
		Región 30																	
		País ES																	
		Fecha clav 31.12.2013																	
		13.12.2013 02	6100006444 04.12.2013		1 31		T	22,55	23.01.2014	0	0,000	23.01.2014		22,55- EUR	22,55- EUR	570400	G/312A/23102		33668
		23.12.2013 02	6100005758 20.11.2013		1 31		T	24,40	23.01.2014	0	0,000	23.01.2014		24,40- EUR	24,40- EUR	570400	G/312A/23102		33668
		* Acreedor 1001123595																	
		Acreedor 100112588Sociedad SPEFResponsab.																	
		Nombre SORIANO PROVENCIO M DOLORES																	
		Calle SALITRES																	
		CP 30840																	
		Población ALHAMA MURCI																	



Cuenta General 2013

Relación de Acreedores

Fecha clav 31.12.2013	Región País	30 ES															
	31.10.2012 02	6100007435 22.10.2012		1 31	E T	275,50	02.01.2013	0	0,000 02.01.2013		275,50- EUR	275,50- EUR	570300	G/324A/48300		32481	
* Acreedor 1001188046																	
Acreedor	100119528	Sociedad	SPEFResponsab.														
			Nombre	LOPEZ-PICAZOS CASCALES, JOSE MARIA													
			Calle	CARAVACA													
			CP	30440													
			Población	MORATALLA													
			Región	30													
			País	ES													
Fecha clav 31.12.2013																	
	12.12.2013 02	6100006722 05.12.2013		1 31	E T	1.344,00	30.12.2013	0	0,000 30.12.2013		1.344,00- EUR	1.344,00- EUR	570300	G/324A/48300		32481	
* Acreedor 1001195281																	
Acreedor	100119952	Sociedad	SPEFResponsab.														
			Nombre	GIMENEZ GUALDO MANUEL													
			Calle	LA FORTUNA													
			CP	30430													
			Población	CEHEGIN													
			Región	30													
			País	ES													
Fecha clav 31.12.2013																	
	02.07.2012 02	6100004489 21.06.2012		1 31	P T	6.000,00	21.06.2012	0	0,000 21.06.2012		6.000,00- EUR	6.000,00- EUR	570200	G/322A/47501		32498	
* Acreedor 1001199529																	
Acreedor	100119992	Sociedad	SPEFResponsab.														
			Nombre	MORENO BALSALOBRE MANUEL													
			Calle	JUAN JOSE AYALA													
			CP	30530													
			Población	CIEZA													
			Región	30													
			País	ES													
Fecha clav 31.12.2013																	
	30.12.2013 02	6100007726 27.12.2013		1 31		T	511,72	22.01.2014	0	0,000 22.01.2014		511,72- EUR	511,72- EUR	570200	G/322A/47505		32561
* Acreedor 1001199929																	
Acreedor	100120024	Sociedad	SPEFResponsab.														
			Nombre	MOLINA MOLINA ENCARNACION													
			Calle	RUNES													
			CP	30540													
			Población	BLANCA													
			Región	30													
			País	ES													
Fecha clav 31.12.2013																	
	26.12.2013 02	6100007481 19.12.2013		1 31		T	8.000,00	22.01.2014	0	0,000 22.01.2014		8.000,00- EUR	8.000,00- EUR	570200	G/322A/47501		42584
* Acreedor 1001200246																	
Acreedor	100120083	Sociedad	SPEFResponsab.														
			Nombre	OCAÑA LOPEZ VERONICA													
			Calle	NAVARES-C.CASA CAÑONES													
			CP	30400													
			Población	CARAVACA													
			Región	30													
			País	ES													
Fecha clav 31.12.2013																	
	27.12.2013 02	6100007601 23.12.2013		1 31	E T	8.000,00	22.01.2014	0	0,000 22.01.2014		8.000,00- EUR	8.000,00- EUR	570200	G/322A/47501		42584	
* Acreedor 1001200830																	
Acreedor	100120196	Sociedad	SPEFResponsab.														
			Nombre	ROBLES MARTINEZ LAURA													
			Calle	CEHEGIN													
			CP	30400													
			Población	CARAVACA													
			Región	30													
			País	ES													
Fecha clav 31.12.2013																	



Cuenta General 2013

Relación de Acreedores

		26.12.2013	02	6100007480	19.12.2013	1	31	T	8.000,00	22.01.2014	0	0,000	22.01.2014	8.000,00-	EUR	8.000,00-	EUR	570200	G/322A/47501	42584
* Acreedor 1001201961																				

Acreedor 100120776		Sociedad		SPEFResponsab.																
				Nombre		FRANCISCO ARAGON SL														
				Calle		MADRID CAB CORTAO KM														
				CP		30500														
				Población		MOLINA SEGUR														
				Región		30														
				País		ES														
Fecha clav		31.12.2013																		
		13.12.2013	02	6100006383	04.12.2013	1	31	T	3.907,00	22.01.2014	0	0,000	22.01.2014	3.907,00-	EUR	3.907,00-	EUR	570200	G/322A/47502	32503
* Acreedor 1001207768																				

Acreedor 100121283		Sociedad		SPEFResponsab.																
				Nombre		EXTRACCION DE MARMOLÉS SL														
				Calle		PARAJE SIERRA DE LA PUERT														
				CP		30430														
				Población		CEHEGIN														
				Región		30														
				País		ES														
Fecha clav		31.12.2013																		
		28.11.2013	02	6100005955	22.11.2013	1	31	T	3.907,00	22.01.2014	0	0,000	22.01.2014	3.907,00-	EUR	3.907,00-	EUR	570200	G/322A/47502	32503
* Acreedor 1001212837																				

Acreedor 100121316		Sociedad		SPEFResponsab.																
				Nombre		CONSTRUCCIONES Y PROMOCIONES FONCHO														
				Calle		LA PAZ														
				CP		30180														
				Población		BULLAS														
				Región		30														
				País		ES														
Fecha clav		31.12.2013																		
		11.12.2013	01	6000000169	11.12.2013	1	31	T	3.062,70	23.01.2014	0	0,000	23.01.2014	3.062,70-	EUR	3.062,70-	EUR	570400	G/312A/20200	33668
		30.12.2013	01	6000000181	30.12.2013	1	31	T	3.062,70	23.01.2014	0	0,000	23.01.2014	3.062,70-	EUR	3.062,70-	EUR	570400	G/312A/20200	33668
* Acreedor 1001213161																				

Acreedor 100121395		Sociedad		SPEFResponsab.																
				Nombre		INSTITUTO SUPERIOR DE ENSEÑANZA S.L														
				Calle		REAL														
				CP		30201														
				Población		CARTAGENA														
				Región		30														
				País		ES														
Fecha clav		31.12.2013																		
		31.05.2013	OK	6500000424	28.05.2013	1	31	T	17.921,25	22.01.2014	0	0,000	22.01.2014	17.921,25-	EUR	17.921,25-	EUR	570300	G/324A/47354	40008
		12.11.2013	OK	6500000786	24.10.2013	1	31	T	21.840,00	22.01.2014	0	0,000	22.01.2014	21.840,00-	EUR	21.840,00-	EUR	570300	G/324A/47354	40008
* Acreedor 1001213951																				

Acreedor 100121458		Sociedad		SPEFResponsab.																
				Nombre		PROVEDORA INDUSTRIAL DEL MEDITERRA														
				Calle		VIENA-PARCELA J12 (P.I. CABEZO DE B														
				CP		30395														
				Población		CARTAGENA														
				Región		30														
				País		ES														
Fecha clav		31.12.2013																		
		23.09.2013	02	6100005128	20.09.2013	1	31	T	233,77	28.01.2014	0	0,000	28.01.2014	233,77-	EUR	233,77-	EUR	570300	G/324A/22606	40018
		23.09.2013	02	6100005129	20.09.2013	1	31	T	233,77	28.01.2014	0	0,000	28.01.2014	233,77-	EUR	233,77-	EUR	570300	G/324A/22606	40018
		23.09.2013	02	6100005130	20.09.2013	1	31	T	233,77	28.01.2014	0	0,000	28.01.2014	233,77-	EUR	233,77-	EUR	570300	G/324A/22606	40018
		23.09.2013	02	6100005131	20.09.2013	1	31	T	530,52	28.01.2014	0	0,000	28.01.2014	530,52-	EUR	530,52-	EUR	570300	G/324A/22606	40018
		24.09.2013	02	6100005144	24.09.2013	1	31	T	552,63	28.01.2014	0	0,000	28.01.2014	552,63-	EUR	552,63-	EUR	570300	G/324A/22606	40018
		19.11.2013	02	6100005671	19.11.2013	1	31	T	233,77	28.01.2014	0	0,000	28.01.2014	233,77-	EUR	233,77-	EUR	570300	G/324A/22606	40018
		19.11.2013	02	6100005672	19.11.2013	1	31	T	77,92	28.01.2014	0	0,000	28.01.2014	77,92-	EUR	77,92-	EUR	570300	G/324A/22606	40018
* Acreedor 1001214581																				

Acreedor 100121469		Sociedad		SPEFResponsab.																



Cuenta General 2013

Relación de Acreedores

		26.06.2013 OK	6500000491 24.06.2013	1 31	T	4.050,00	22.01.2014	0	0,000 22.01.2014	4.050,00-	EUR	4.050,00-	EUR	570300	G/324A/48354	40021
* Acreedor 1001238672																
		Acreedor 100123970Sociedad SPEFResponsab. Nombre ASOC MURCIANA DE INDUSTRIAS QUIMICA Calle MOLINA SEGURA, BLQ 6 CP 30007 Población MURCIA Región 30 País ES Fecha clav 31.12.2013														
		27.03.2013 OK	6500000135 26.03.2013	1 31	T	42.180,00	30.01.2014	0	0,000 30.01.2014	42.180,00-	EUR	42.180,00-	EUR	570300	G/324B/48356	32464
* Acreedor 1001239702																
		Acreedor 100125623Sociedad SPEFResponsab. Nombre COL OF DE QUIMICOS DE MURCIA Calle FAC.QUIMICAS-CAMPUS ESPIN CP 30100 Población MURCIA Región 30 País ES Fecha clav 31.12.2013														
	07.05.2013 OK	6500000376 03.05.2013	1 31	T	22.990,00	23.03.2014	0	0,000 23.03.2014	22.990,00-	EUR	22.990,00-	EUR	570300	G/324A/22706	40014	
	08.05.2013 OK	6500000379 03.05.2013	1 31	T	4.001,90	23.03.2014	0	0,000 23.03.2014	4.001,90-	EUR	4.001,90-	EUR	570300	G/324A/22606	40018	
	17.05.2013 OK	6500000397 14.05.2013	1 31	T	6.332,70	23.03.2014	0	0,000 23.03.2014	6.332,70-	EUR	6.332,70-	EUR	570300	G/324A/22606	40018	
	11.06.2013 OK	6500000435 05.06.2013	1 31	T	21.780,00	23.03.2014	0	0,000 23.03.2014	21.780,00-	EUR	21.780,00-	EUR	570300	G/324A/22706	40014	
	26.06.2013 OK	6500000492 25.06.2013	1 31	T	31.526,55	23.03.2014	0	0,000 23.03.2014	31.526,55-	EUR	31.526,55-	EUR	570300	G/324A/22706	40014	
	26.06.2013 OK	6500000493 25.06.2013	1 31	T	13.552,00	23.03.2014	0	0,000 23.03.2014	13.552,00-	EUR	13.552,00-	EUR	570300	G/324A/22706	40014	
	11.10.2013 OK	6500000718 11.10.2013	1 31	T	6.200,00	28.01.2014	0	0,000 28.01.2014	6.200,00-	EUR	6.200,00-	EUR	570300	G/324A/22606	40018	
	30.12.2013 OK	6500001057 27.12.2013	1 31	T	17.787,00	23.01.2014	0	0,000 23.01.2014	17.787,00-	EUR	17.787,00-	EUR	570300	G/324A/22706	41107	
* Acreedor 1001256231																
		Acreedor 100127160Sociedad SPEFResponsab. Nombre RODRIGUEZ MUÑOZ LUZ DARY Calle DE MULA KM CP 30820 Población ALCANTARILLA Región 30 País ES Fecha clav 31.12.2013														
		23.10.2012 O2	6100006769 08.10.2012	1 31	E T	273,60	02.01.2013	0	0,000 02.01.2013	273,60-	EUR	273,60-	EUR	570300	G/324A/48300	32481
* Acreedor 1001271605																
		Acreedor 100128614Sociedad SPEFResponsab. Nombre COMUNIDAD AUTONOMA DE LA REGION DE Calle TENIENTE FLORESTA CP 30001 Población MURCIA Región 30 País ES Fecha clav 31.12.2013														
	02.07.2012 O2	6100004499 21.06.2012	1 31	C T	39.245,08	23.05.2014	0	0,000 23.05.2014	39.245,08-	EUR	39.245,08-	EUR	570200	G/322A/42001	32580	
	02.07.2012 O2	6100004500 21.06.2012	1 31	C T	34.961,11	23.05.2014	0	0,000 23.05.2014	34.961,11-	EUR	34.961,11-	EUR	570200	G/322A/42001	32580	
	02.07.2013 OK	6500000495 01.07.2013	1 31	T	25.000,00	30.01.2014	0	0,000 30.01.2014	25.000,00-	EUR	25.000,00-	EUR	570300	G/324A/42001	42196	
	02.07.2013 OK	6500000496 01.07.2013	1 31	T	25.000,00	30.01.2014	0	0,000 30.01.2014	25.000,00-	EUR	25.000,00-	EUR	570300	G/324A/42001	42196	
	04.07.2013 OK	6500000518 03.07.2013	1 31	T	25.000,00	30.01.2014	0	0,000 30.01.2014	25.000,00-	EUR	25.000,00-	EUR	570300	G/324A/42001	42405	
	04.07.2013 OK	6500000519 03.07.2013	1 31	T	20.000,00	30.01.2014	0	0,000 30.01.2014	20.000,00-	EUR	20.000,00-	EUR	570300	G/324A/42001	42405	
	26.11.2013 OK	6500000835 22.11.2013	1 31	T	25.000,00	30.01.2014	0	0,000 30.01.2014	25.000,00-	EUR	25.000,00-	EUR	570300	G/324B/42001	38641	
	26.11.2013 OK	6500000836 22.11.2013	1 31	T	25.000,00	30.01.2014	0	0,000 30.01.2014	25.000,00-	EUR	25.000,00-	EUR	570300	G/324B/42001	38641	
	26.11.2013 OK	6500000837 22.11.2013	1 31	T	25.000,00	30.01.2014	0	0,000 30.01.2014	25.000,00-	EUR	25.000,00-	EUR	570300	G/324B/42001	38641	
	26.11.2013 OK	6500000838 22.11.2013	1 31	T	25.000,00	30.01.2014	0	0,000 30.01.2014	25.000,00-	EUR	25.000,00-	EUR	570300	G/324B/42001	38641	
	26.11.2013 OK	6500000839 22.11.2013	1 31	T	25.000,00	30.01.2014	0	0,000 30.01.2014	25.000,00-	EUR	25.000,00-	EUR	570300	G/324B/42001	38641	
	26.11.2013 OK	6500000840 22.11.2013	1 31	T	20.793,00	30.01.2014	0	0,000 30.01.2014	20.793,00-	EUR	20.793,00-	EUR	570300	G/324B/42001	38641	
	26.11.2013 OK	6500000841 25.11.2013	1 31	T	25.000,00	30.01.2014	0	0,000 30.01.2014	25.000,00-	EUR	25.000,00-	EUR	570300	G/324A/42001	40001	
	26.11.2013 OK	6500000842 25.11.2013	1 31	T	25.000,00	30.01.2014	0	0,000 30.01.2014	25.000,00-	EUR	25.000,00-	EUR	570300	G/324A/42001	40001	
	26.11.2013 OK	6500000843 25.11.2013	1 31	T	15.000,00	30.01.2014	0	0,000 30.01.2014	15.000,00-	EUR	15.000,00-	EUR	570300	G/324A/42001	40001	
	26.11.2013 OK	6500000845 25.11.2013	1 31	T	25.000,00	30.01.2014	0	0,000 30.01.2014	25.000,00-	EUR	25.000,00-	EUR	570300	G/324A/42001	42424	
	26.11.2013 OK	6500000846 25.11.2013	1 31	T	25.000,00	30.01.2014	0	0,000 30.01.2014	25.000,00-	EUR	25.000,00-	EUR	570300	G/324A/42001	42424	
	26.11.2013 OK	6500000847 25.11.2013	1 31	T	10.000,00	30.01.2014	0	0,000 30.01.2014	10.000,00-	EUR	10.000,00-	EUR	570300	G/324A/42001	42424	



Cuenta General 2013

Relación de Acreedores

	05.12.2013 OK	6500000844 25.11.2013	1 31	T	9.015,00	30.01.2014	0	0,000 30.01.2014	9.015,00- EUR	9.015,00- EUR	570300	G/324B/42001	37387
* Acreedor 1001286140													
Acreedor	100128712	Sociedad	SPEFResponsab.										
			Nombre	EGEA CARBONELL, JOSE MANUEL									
			Calle	PUNTAL-JOSE ANTONIO									
			CP	30100									
			Población	MURCIA									
			Región	30									
			País	ES									
Fecha clav	31.12.2013												
	30.12.2013 O2	6100007631 26.12.2013	1 31	T	7.000,00	22.01.2014	0	0,000 22.01.2014	7.000,00- EUR	7.000,00- EUR	570200	G/322A/47501	42584
* Acreedor 1001287129													
Acreedor	100128829	Sociedad	SPEFResponsab.										
			Nombre	PRAXAIR ESPAÑA, S.L.									
			Calle	ORENSE									
			CP	28020									
			Población	MADRID									
			Región	28									
			País	ES									
Fecha clav	31.12.2013												
	30.12.2013 O2	6100007797 30.12.2013	1 31	T	166,05	28.01.2014	0	0,000 28.01.2014	166,05- EUR	166,05- EUR	570300	G/324A/22606	40018
* Acreedor 1001288294													
Acreedor	100128894	Sociedad	SPEFResponsab.										
			Nombre	SOLRED,S.A.									
			Calle	VÍA DE LOS POBLADOS									
			CP	28033									
			Población	MADRID									
			Región	28									
			País	ES									
Fecha clav	31.12.2013												
	13.12.2013 OK	6500000914 13.12.2013	1 31	T	328,17	23.01.2014	0	0,000 23.01.2014	328,17- EUR	328,17- EUR	570100	G/321A/22103	34731
	30.12.2013 OK	6500001062 30.12.2013	1 31	T	100,32	23.01.2014	0	0,000 23.01.2014	100,32- EUR	100,32- EUR	570100	G/321A/22103	34731
* Acreedor 1001288947													
Acreedor	100128976	Sociedad	SPEFResponsab.										
			Nombre	IDM, SISTEMAS DE COMUNICACION, S.L.									
			Calle	POETA VICENTE GAOS-BAJO									
			CP	46021									
			Población	VALENCIA									
			Región	46									
			País	ES									
Fecha clav	31.12.2013												
	19.12.2012 O2	6100009483 18.12.2012	1 31	T	3.540,00	23.03.2014	0	0,000 23.03.2014	3.540,00- EUR	3.540,00- EUR	570400	G/312A/21600	33668
	20.12.2012 OK	6500004467 20.12.2012	1 31	T	6.441,50	23.03.2014	0	0,000 23.03.2014	6.441,50- EUR	6.441,50- EUR	570400	G/312A/21600	33668
	26.12.2012 OK	6500004493 26.12.2012	1 31	T	6.441,48	23.03.2014	0	0,000 23.03.2014	6.441,48- EUR	6.441,48- EUR	570400	G/312A/21600	33668
	07.10.2013 OK	6500000706 07.10.2013	1 31	T	7.260,00	23.01.2014	0	0,000 23.01.2014	7.260,00- EUR	7.260,00- EUR	570400	G/312A/21600	33668
	11.12.2013 OK	6500000910 11.12.2013	1 31	T	7.260,00	13.05.2014	0	0,000 13.05.2014	7.260,00- EUR	7.260,00- EUR	570400	G/312A/21600	33668
	20.12.2013 OK	6500000934 20.12.2013	1 31	T	7.260,00	22.01.2014	0	0,000 22.01.2014	7.260,00- EUR	7.260,00- EUR	570400	G/312A/64500	33626
* Acreedor 1001289762													
Acreedor	100129584	Sociedad	SPEFResponsab.										
			Nombre	OLYMPUS IBERIA, S.A.U.									
			Calle	EUROPA									
			CP	08908									
			Población	L'HOSPITALET DE LLOBREGAT									
			Región	08									
			País	ES									
Fecha clav	31.12.2013												
	14.03.2013 OK	6500000038 13.03.2013	1 31	T	40.535,00	23.03.2014	0	0,000 23.03.2014	40.535,00- EUR	40.535,00- EUR	570300	G/324A/62600	41108
* Acreedor 1001295846													
Acreedor	100129683	Sociedad	SPEFResponsab.										
			Nombre	GARCIA PEREZ, JOSE MARIA									
			Calle	ALAJUELA									
			CP	30300									



Cuenta General 2013

Relación de Acreedores

Fecha clav		Población		Región		País		CARTAGENA		30		ES							
05.03.2013	OK	6500000009	05.03.2013	1	31	T	1.360,00	23.03.2014	0	0,000	23.03.2014	1.360,00-	EUR	1.360,00-	EUR	570300	G/324A/22606	40018	
06.03.2013	OK	6500000010	05.03.2013	1	31	T	5.712,00	23.03.2014	0	0,000	23.03.2014	5.712,00-	EUR	5.712,00-	EUR	570300	G/324A/22606	40018	
23.04.2013	OK	6500000318	22.04.2013	1	31	T	5.678,00	23.03.2014	0	0,000	23.03.2014	5.678,00-	EUR	5.678,00-	EUR	570300	G/324A/22606	40018	
29.05.2013	OK	6500000413	22.05.2013	1	31	T	1.360,00	23.03.2014	0	0,000	23.03.2014	1.360,00-	EUR	1.360,00-	EUR	570300	G/324A/22606	40018	
* Acreedor 1001296839												14.110,00-	EUR	14.110,00-	EUR				
Acreedor	100129693	Sociedad	SPEFResponsab.																
				Nombre	MIRALLES SOTO, DAVID														
				Calle	SANTANDER-BDA 4 SANTOS														
				CP	30300														
				Población	CARTAGENA														
				Región	30														
				País	ES														
Fecha clav 31.12.2013																			
02.07.2012	O2	6100004266	14.06.2012	1	31	E	T	34,20	02.01.2013	0	0,000	02.01.2013	34,20-	EUR	34,20-	EUR	570300	G/324A/48300	32481
* Acreedor 1001296931												34,20-	EUR	34,20-	EUR				
Acreedor	100129791	Sociedad	SPEFResponsab.																
				Nombre	MAGASEGUR, S.L														
				Calle	ALBATALIA-CRR PENCHOS														
				CP	30009														
				Población	MURCIA														
				Región	30														
				País	ES														
Fecha clav 31.12.2013																			
20.12.2013	OK	6500000933	20.12.2013	1	31	E	T	1.257,43	23.01.2014	0	0,000	23.01.2014	1.257,43-	EUR	1.257,43-	EUR	570400	G/312A/22701	33668
26.12.2013	OK	6500000907	11.12.2013	1	31	T	5.029,73	23.01.2014	0	0,000	23.01.2014	5.029,73-	EUR	5.029,73-	EUR	570400	G/312A/22701	33668	
* Acreedor 1001297912												6.287,16-	EUR	6.287,16-	EUR				
Acreedor	100129798	Sociedad	SPEFResponsab.																
				Nombre	GARCIA REQUENA, ISMAEL														
				Calle	LOPE DE VEGA														
				CP	30564														
				Población	LORQUI														
				Región	30														
				País	ES														
Fecha clav 31.12.2013																			
10.12.2013	O2	6100006416	03.12.2013	1	31	T	140,98	30.01.2014	0	0,000	30.01.2014	140,98-	EUR	140,98-	EUR	570300	G/324A/48300	32481	
* Acreedor 1001297982												140,98-	EUR	140,98-	EUR				
Acreedor	100130214	Sociedad	SPEFResponsab.																
				Nombre	MOLINA REAL CELEBRACIONES S.L.														
				Calle	LOS CONEJOS-CR.MOLI-FORTU														
				CP	30500														
				Población	MOLINA SEGUR														
				Región	30														
				País	ES														
Fecha clav 31.12.2013																			
11.07.2013	OK	6500000536	08.07.2013	1	31	T	25.000,00	22.01.2014	0	0,000	22.01.2014	25.000,00-	EUR	25.000,00-	EUR	570300	G/324A/47354	40008	
11.07.2013	OK	6500000537	08.07.2013	1	31	T	25.000,00	22.01.2014	0	0,000	22.01.2014	25.000,00-	EUR	25.000,00-	EUR	570300	G/324A/47354	40008	
11.07.2013	OK	6500000538	08.07.2013	1	31	T	25.000,00	22.01.2014	0	0,000	22.01.2014	25.000,00-	EUR	25.000,00-	EUR	570300	G/324A/47354	40008	
11.07.2013	OK	6500000539	08.07.2013	1	31	T	9.315,00	22.01.2014	0	0,000	22.01.2014	9.315,00-	EUR	9.315,00-	EUR	570300	G/324A/47354	40008	
11.07.2013	OK	6500000540	08.07.2013	1	31	T	25.000,00	22.01.2014	0	0,000	22.01.2014	25.000,00-	EUR	25.000,00-	EUR	570300	G/324A/47354	40008	
11.07.2013	OK	6500000541	08.07.2013	1	31	T	25.000,00	22.01.2014	0	0,000	22.01.2014	25.000,00-	EUR	25.000,00-	EUR	570300	G/324A/47354	40008	
11.07.2013	OK	6500000542	08.07.2013	1	31	T	7.750,00	22.01.2014	0	0,000	22.01.2014	7.750,00-	EUR	7.750,00-	EUR	570300	G/324A/47354	40008	
11.07.2013	OK	6500000543	08.07.2013	1	31	T	25.000,00	22.01.2014	0	0,000	22.01.2014	25.000,00-	EUR	25.000,00-	EUR	570300	G/324A/47354	40008	
11.07.2013	OK	6500000544	08.07.2013	1	31	T	25.000,00	22.01.2014	0	0,000	22.01.2014	25.000,00-	EUR	25.000,00-	EUR	570300	G/324A/47354	40008	
11.07.2013	OK	6500000545	08.07.2013	1	31	T	7.375,00	22.01.2014	0	0,000	22.01.2014	7.375,00-	EUR	7.375,00-	EUR	570300	G/324A/47354	40008	
* Acreedor 1001302143												199.440,00-	EUR	199.440,00-	EUR				
Acreedor	100130497	Sociedad	SPEFResponsab.																
				Nombre	RAMIREZ, EDWIN FERNANDO														
				Calle	ROMERO DE TORRES														
				CP	30565														
				Población	TORRES COTIL														



Cuenta General 2013

Relación de Acreedores

Fecha clav 31.12.2013	Región País	30 ES														
	01.10.2012 02	6100005810 25.09.2012		1 31	E T	18,00	02.01.2013	0	0,000 02.01.2013		18,00- EUR	18,00- EUR	570300	G/324B/48356		38642
* Acreedor 1001304971																
Acreedor 100130686	Sociedad	SPEFResponsab.														
	Nombre	MOLINA MOLINA, MARIA ANGELES														
	Calle	FERNANDO III EL SANTO														
	CP	30530														
	Población	CIEZA														
	Región	30														
	País	ES														
Fecha clav 31.12.2013																
	30.12.2013 02	6100007722 27.12.2013		1 31	T	639,65	22.01.2014	0	0,000 22.01.2014		639,65- EUR	639,65- EUR	570200	G/322A/47505		32561
* Acreedor 1001306861																
Acreedor 100130768	Sociedad	SPEFResponsab.														
	Nombre	ARMAS SANMARTIN, FREDDY PATRICIO														
	Calle	VIRIATO														
	CP	30500														
	Población	MOLINA DE SEGURA														
	Región	30														
	País	ES														
Fecha clav 31.12.2013																
	24.09.2012 02	6100005707 18.09.2012		1 31	E T	260,68	02.01.2013	0	0,000 02.01.2013		260,68- EUR	260,68- EUR	570300	G/324A/48300		32481
* Acreedor 1001307685																
Acreedor 100130829	Sociedad	SPEFResponsab.														
	Nombre	PENTAGON SOC CIVIL														
	Calle	CHORRICO-CL ALONDRA														
	CP	30500														
	Población	MOLINA DE SEGURA														
	Región	30														
	País	ES														
Fecha clav 31.12.2013																
	28.11.2013 02	6100005984 22.11.2013		1 31	T	1.953,50	22.01.2014	0	0,000 22.01.2014		1.953,50- EUR	1.953,50- EUR	570200	G/322A/47502		32503
* Acreedor 1001308292																
Acreedor 100130876	Sociedad	SPEFResponsab.														
	Nombre	INDRA SISTEMAS, S.A.														
	Calle	BRUSELAS														
	CP	28108														
	Población	ALCOBENDAS														
	Región	28														
	País	ES														
Fecha clav 31.12.2013																
	02.12.2013 OK	6500000880 02.12.2013		1 31	T	5.043,23	23.01.2014	0	0,000 23.01.2014		5.043,23- EUR	5.043,23- EUR	570100	G/321A/22200		34731
	30.12.2013 OK	6500001075 30.12.2013		1 31	T	5.043,23	05.03.2014	0	0,000 05.03.2014		5.043,23- EUR	5.043,23- EUR	570100	G/321A/22200		34731
* Acreedor 1001308764																
Acreedor 100131016	Sociedad	SPEFResponsab.														
	Nombre	RIOS AUÑON JOSE														
	Calle	JOSE MARIN CAMACHO														
	CP	30530														
	Población	CIEZA														
	Región	30														
	País	ES														
Fecha clav 31.12.2013																
	02.12.2013 02	6100006043 27.11.2013		1 31	T	3.907,00	22.01.2014	0	0,000 22.01.2014		3.907,00- EUR	3.907,00- EUR	570200	G/322A/47502		32503
* Acreedor 1001310166																
Acreedor 100131093	Sociedad	SPEFResponsab.														
	Nombre	ROJO GIL FUENSANTA														
	Calle	ALMAZARA														
	CP	30000														
	Población	ARCHENA														
	Región	30														



Cuenta General 2013

Relación de Acreedores

Fecha clav	País	ES													
05.12.2013 02	6100005656 18.11.2013	1 31	T	763,83	22.01.2014	0	0,000 22.01.2014	763,83-	EUR	763,83-	EUR	570200	G/322A/47505	32561	
* Acreedor 1001310933															
Acreedor	100131235	Sociedad	SPEFResponsab.												
	Nombre	FRANCO NAVARRO ANA MARIA													
	Calle	LOS RASMAOS													
	CP	30891													
	Población	ESPARRAGAL													
	Región	30													
	País	ES													
Fecha clav	31.12.2013														
30.12.2013 02	6100007688 26.11.2013	1 31	T	767,58	22.01.2014	0	0,000 22.01.2014	767,58-	EUR	767,58-	EUR	570200	G/322A/47505	32561	
* Acreedor 1001312359															
Acreedor	100131410	Sociedad	SPEFResponsab.												
	Nombre	ROYMAGA PETROLEOS, S.L.													
	Calle	DEL SURESTE-POZO ESTRECHO													
	CP	30594													
	Población	CARTAGENA													
	Región	30													
	País	ES													
Fecha clav	31.12.2013														
30.12.2013 02	6100007565 20.12.2013	1 31	T	3.907,00	22.01.2014	0	0,000 22.01.2014	3.907,00-	EUR	3.907,00-	EUR	570200	G/322A/47502	32503	
* Acreedor 1001314101															
Acreedor	100131410	Sociedad	SPEFResponsab.												
	Nombre	KRAUTKRAMER-FORSTER ESPAÑOLA, S.A.													
	Calle	SATURNINO CALLE													
	CP	28002													
	Población	MADRID													
	Región	28													
	País	ES													
Fecha clav	31.12.2013														
20.03.2013 02	6100000868 20.03.2013	1 31	T	2.647,30	23.03.2014	0	0,000 23.03.2014	2.647,30-	EUR	2.647,30-	EUR	570300	G/324A/22606	40018	
18.10.2013 02	6100005231 18.10.2013	1 31	T	2.542,02	23.01.2014	0	0,000 23.01.2014	2.542,02-	EUR	2.542,02-	EUR	570300	G/324A/22606	40018	
* Acreedor 1001314103															
Acreedor	100131417	Sociedad	SPEFResponsab.												
	Nombre	GINER GARCIA, MARTIN													
	Calle	CAMPILLO CM HONDO													
	CP	30800													
	Población	LORCA													
	Región	30													
	País	ES													
Fecha clav	31.12.2013														
05.03.2013 02	6100000451 25.01.2013	1 31	T	380,04	22.01.2014	0	0,000 22.01.2014	380,04-	EUR	380,04-	EUR	570200	G/322A/47505	32561	
13.05.2013 02	6100002176 07.05.2013	1 31	T	337,81	22.01.2014	0	0,000 22.01.2014	337,81-	EUR	337,81-	EUR	570200	G/322A/47505	32561	
* Acreedor 1001314178															
Acreedor	100131669	Sociedad	SPEFResponsab.												
	Nombre	BINDER, ROLAND GABRIEL													
	Calle	DIARIO LA VERDAD													
	CP	30890													
	Población	PUERTO LUMBR													
	Región	30													
	País	ES													
Fecha clav	31.12.2013														
07.06.2013 02	6100002636 03.06.2013	1 31	E T	120,00	13.06.2013	0	0,000 13.06.2013	120,00-	EUR	120,00-	EUR	570300	G/324A/48300	32481	
* Acreedor 1001316695															
Acreedor	100132177	Sociedad	SPEFResponsab.												
	Nombre	FUNDOSA LAVANDERIAS INDUSTRIALES, S													
	Calle	IND.VALLECAS - CAMINO DEL POZO DEL													
	CP	28031													
	Población	MADRID													
	Región	28													



Cuenta General 2013

Relación de Acreedores

Fecha clav	País	ES																
25.10.2013	DK	6700000005	21.10.2013	1	31	T	25.150,00	22.01.2014	0	0,000	22.01.2014	25.150,00-	EUR	25.150,00-	EUR	570200	G/322A/47502	36142
* Acreedor 1001321775																		
Acreedor 100132267Sociedad SPEFResponsab.																		
Nombre INLINGUA MURCIA,SL																		
Calle HERNANDEZ AMORES																		
CP 30001																		
Población MURCIA																		
Región 30																		
País ES																		
Fecha clav 31.12.2013																		
14.03.2013	OK	6500000061	13.03.2013	1	31	T	20.400,00	22.01.2014	0	0,000	22.01.2014	20.400,00-	EUR	20.400,00-	EUR	570300	G/324A/47354	40008
14.03.2013	OK	6500000062	13.03.2013	1	31	T	20.400,00	22.01.2014	0	0,000	22.01.2014	20.400,00-	EUR	20.400,00-	EUR	570300	G/324A/47354	40008
* Acreedor 1001322673																		
Acreedor 100132425Sociedad SPEFResponsab.																		
Nombre GIMENEZ MADRID, JOSE RAMON																		
Calle JUAN FERNANDEZ																		
CP 30204																		
Población CARTAGENA																		
Región 30																		
País ES																		
Fecha clav 31.12.2013																		
23.12.2013	O2	6100005750	20.11.2013	1	31	T	43,00	23.01.2014	0	0,000	23.01.2014	43,00-	EUR	43,00-	EUR	570400	G/312A/23102	33668
* Acreedor 1001324254																		
Acreedor 100132678Sociedad SPEFResponsab.																		
Nombre FAIN ASCENSORES SA																		
Calle DOCTOR ESQUERDO																		
CP 28007																		
Población MADRID																		
Región 28																		
País ES																		
Fecha clav 31.12.2013																		
07.06.2013	OK	6500000439	07.06.2013	1	31	T	552,81	23.03.2014	0	0,000	23.03.2014	552,81-	EUR	552,81-	EUR	570400	G/312A/21300	33668
* Acreedor 1001326787																		
Acreedor 100132739Sociedad SPEFResponsab.																		
Nombre MECANIZADOS JUAN JOSE CELDRAN S.L.																		
Calle BUCAREST POL CABEZO BEAZA																		
CP 30395																		
Población CARTAGENA																		
Región 30																		
País ES																		
Fecha clav 31.12.2013																		
23.09.2013	O2	6100005132	20.09.2013	1	31	T	607,42	28.01.2014	0	0,000	28.01.2014	607,42-	EUR	607,42-	EUR	570300	G/324A/22606	40018
* Acreedor 1001327399																		
Acreedor 100134452Sociedad SPEFResponsab.																		
Nombre SERVIATES ALICANTE, S.L.																		
Calle PLA DE LA VALLONGA-C/1 PARC 81																		
CP 03113																		
Población ALICANTE																		
Región 03																		
País ES																		
Fecha clav 31.12.2013																		
30.12.2013	OK	6500001070	30.12.2013	1	31	T	399,30	23.01.2014	0	0,000	23.01.2014	399,30-	EUR	399,30-	EUR	570400	G/312A/21300	33668
* Acreedor 1001344522																		
Acreedor 100134530Sociedad SPEFResponsab.																		
Nombre CONESA LOZANO JOSE LUIS																		
Calle SOL-ALUMBRES																		
CP 30351																		
Población CARTAGENA																		
Región 30																		
País ES																		
Fecha clav 31.12.2013																		



Cuenta General 2013

Relación de Acreedores

		12.04.2013 02	6100001524 11.04.2013		1 31	E T	39,52	17.05.2013	0	0,000	17.05.2013		39,52-	EUR	39,52-	EUR	570300	G/324A/48300		32481	
* Acreedor 1001345306																					
Acreedor	100134854	Sociedad	SPEFResponsab.	Nombre	EVERIS SPAIN S.L.																
				Calle	MANOTERAS																
				CP	28050																
				Población	MADRID																
				Región	28																
				País	ES																
Fecha clav	31.12.2013																				
		30.12.2013 OK	6500001054 27.12.2013		1 31		T	14.278,00	22.01.2014	0	0,000	22.01.2014		14.278,00-	EUR	14.278,00-	EUR	570400	G/312A/64500		33626
* Acreedor 1001348545																					
Acreedor	100135962	Sociedad	SPEFResponsab.	Nombre	GOMEZ PASTOR, BEATRIZ MERCEDES																
				Calle	CRONISTA DIEGO RODRIGUEZ																
				CP	30002																
				Población	MURCIA																
				Región	30																
				País	ES																
Fecha clav	31.12.2013																				
		31.12.2013 02	6100007818 31.12.2013		1 31		T	25,40	05.03.2014	0	0,000	05.03.2014		25,40-	EUR	25,40-	EUR	570400	G/312A/23102		33668
* Acreedor 1001359628																					
Acreedor	100135993	Sociedad	SPEFResponsab.	Nombre	ALAMO SOLER JAVIER																
				Calle	PINTOR PORTELA																
				CP	30000																
				Población	CARTAGENA																
				Región	30																
				País	ES																
Fecha clav	31.12.2013																				
		13.05.2013 02	6100002181 07.05.2013		1 31		T	380,04	22.01.2014	0	0,000	22.01.2014		380,04-	EUR	380,04-	EUR	570200	G/322A/47505		32561
		30.12.2013 02	6100007640 26.11.2013		1 31		T	767,58	22.01.2014	0	0,000	22.01.2014		767,58-	EUR	767,58-	EUR	570200	G/322A/47505		32561
* Acreedor 1001359932																					
Acreedor	100136166	Sociedad	SPEFResponsab.	Nombre	RUIZ MARTINEZ MARIA MAR																
				Calle	MAZARRON ALMAZARA DEL RIO																
				CP	30850																
				Población	TOTANA																
				Región	30																
				País	ES																
Fecha clav	31.12.2013																				
		30.12.2013 02	6100007670 26.11.2013		1 31		T	1.147,62	22.01.2014	0	0,000	22.01.2014		1.147,62-	EUR	1.147,62-	EUR	570200	G/322A/47505		32561
* Acreedor 1001361662																					
Acreedor	100136287	Sociedad	SPEFResponsab.	Nombre	GONZALEZ SANCHEZ, ANTONIO JORGE																
				Calle	CABEZO GORDO																
				CP	30700																
				Población	TORRE-PACHECO																
				Región	30																
				País	ES																
Fecha clav	31.12.2013																				
		30.05.2012 OK	6500003588 21.05.2012		1 31	E T	378,00	02.01.2013	0	0,000	02.01.2013		378,00-	EUR	378,00-	EUR	570200	G/322A/48300		32485	
		26.09.2012 OK	6500004022 21.09.2012		1 31	E T	18,00	02.01.2013	0	0,000	02.01.2013		18,00-	EUR	18,00-	EUR	570200	G/322A/48300		32485	
* Acreedor 1001362875																					
Acreedor	100136356	Sociedad	SPEFResponsab.	Nombre	VODAFONE ESPAÑA S.A.																
				Calle	EUROPA (PARQUE EMPRESARIAL LA MORAL																
				CP	28108																
				Población	ALCOBENDAS																
				Región	28																
				País	ES																
Fecha clav	31.12.2013																				



Cuenta General 2013

Relación de Acreedores

	08.05.2013	OK	6500000391	08.05.2013		1	31		T	1.652,39	23.03.2014	0	0,000	23.03.2014		1.652,39-	EUR	1.652,39-	EUR	570100	G/321A/22200		34731
	08.05.2013	OK	6500000392	08.05.2013		1	31		T	15.009,15	23.03.2014	0	0,000	23.03.2014		15.009,15-	EUR	15.009,15-	EUR	570100	G/321A/22200		34731
	02.12.2013	OK	6500000882	02.12.2013		1	31		T	16.661,54	23.01.2014	0	0,000	23.01.2014		16.661,54-	EUR	16.661,54-	EUR	570100	G/321A/22200		34731
	30.12.2013	OK	6500001074	30.12.2013		1	31		T	16.661,54	05.03.2014	0	0,000	05.03.2014		16.661,54-	EUR	16.661,54-	EUR	570100	G/321A/22200		34731
* Acreedor 1001363567																49.984,62-	EUR	49.984,62-	EUR				
Acreedor	100136412	Sociedad	SPEFResponsab.																				
			Nombre	CONTRERAS PAGAN, SOLEDAD																			
			Calle	CARMEN CONDE																			
			CP	30204																			
			Población	CARTAGENA																			
			Región	30																			
Fecha clav	31.12.2013		País	ES																			
	25.11.2013	O2	6100005941	21.11.2013		1	31		T	40,40	23.01.2014	0	0,000	23.01.2014		40,40-	EUR	40,40-	EUR	570400	G/312A/23102		33668
	31.12.2013	O2	6100007816	31.12.2013		1	31		T	18,80	05.03.2014	0	0,000	05.03.2014		18,80-	EUR	18,80-	EUR	570400	G/312A/23102		33668
* Acreedor 1001364126																59,20-	EUR	59,20-	EUR				
Acreedor	100136495	Sociedad	SPEFResponsab.																				
			Nombre	CARRILLO GONZALEZ JOSE FLORENCIO																			
			Calle	ÑSAN ISIDRO ,																			
			CP	30520																			
			Población	JUMILLA																			
			Región	30																			
Fecha clav	31.12.2013		País	ES																			
	23.12.2013	O2	6100007539	20.12.2013		1	31		T	7.000,00	22.01.2014	0	0,000	22.01.2014		7.000,00-	EUR	7.000,00-	EUR	570200	G/322A/47501		42584
* Acreedor 1001364953																7.000,00-	EUR	7.000,00-	EUR				
Acreedor	100136699	Sociedad	SPEFResponsab.																				
			Nombre	QUERO ALEO, JOSE																			
			Calle	SIERRA ESPAÑA																			
			CP	30830																			
			Población	MURCIA																			
			Región	30																			
Fecha clav	31.12.2013		País	ES																			
	30.12.2013	O2	6100007682	26.11.2013		1	31		T	403,10	22.01.2014	0	0,000	22.01.2014		403,10-	EUR	403,10-	EUR	570200	G/322A/47505		32561
* Acreedor 1001366993																403,10-	EUR	403,10-	EUR				
Acreedor	100137083	Sociedad	SPEFResponsab.																				
			Nombre	JARA CUTILLAS, LUISA CONSOLACION																			
			Calle	ALCALDE DE MOSTOLES																			
			CP	30565																			
			Población	TORRES DE COTILLAS (LAS)																			
			Región	30																			
Fecha clav	31.12.2013		País	ES																			
	11.10.2013	OK	6500000715	11.10.2013		1	31		T	4.800,00	28.01.2014	0	0,000	28.01.2014		4.800,00-	EUR	4.800,00-	EUR	570300	G/324A/22606		40018
	11.10.2013	OK	6500000716	11.10.2013		1	31		T	4.500,00	28.01.2014	0	0,000	28.01.2014		4.500,00-	EUR	4.500,00-	EUR	570300	G/324A/22606		40018
	31.10.2013	OK	6500000779	22.10.2013		1	31		T	4.500,00	28.01.2014	0	0,000	28.01.2014		4.500,00-	EUR	4.500,00-	EUR	570300	G/324A/22606		40018
	31.10.2013	OK	6500000780	22.10.2013		1	31		T	1.680,00	28.01.2014	0	0,000	28.01.2014		1.680,00-	EUR	1.680,00-	EUR	570300	G/324A/22606		40018
	04.12.2013	OK	6500000873	28.11.2013		1	31		T	4.500,00	28.01.2014	0	0,000	28.01.2014		4.500,00-	EUR	4.500,00-	EUR	570300	G/324A/22606		40018
	04.12.2013	OK	6500000872	28.11.2013		1	31		T	4.500,00	27.02.2014	0	0,000	27.02.2014		4.500,00-	EUR	4.500,00-	EUR	570300	G/324A/22606		40018
	27.12.2013	OK	6500000956	23.12.2013		1	31		T	4.050,00	28.01.2014	0	0,000	28.01.2014		4.050,00-	EUR	4.050,00-	EUR	570300	G/324A/22606		40018
* Acreedor 1001370830																28.530,00-	EUR	28.530,00-	EUR				
Acreedor	100137513	Sociedad	SPEFResponsab.																				
			Nombre	RABADAN ZOMEÑO FRANCISCO JAVIER																			
			Calle	ALEJANDRO SEIQUER																			
			CP	30001																			
			Población	MURCIA																			
			Región	30																			
Fecha clav	31.12.2013		País	ES																			
	30.12.2013	O2	6100007628	26.12.2013		1	31		T	7.000,00	22.01.2014	0	0,000	22.01.2014		7.000,00-	EUR	7.000,00-	EUR	570200	G/322A/47501		42584
* Acreedor 1001375139																7.000,00-	EUR	7.000,00-	EUR				



Cuenta General 2013

Relación de Acreedores

Nombre		LIGATURE E.T.T. SL																											
Calle		EUCALIPTO																											
CP		30500																											
Población		MOLINA DE SEGURA																											
Región		30																											
País		ES																											
Fecha clav		31.12.2013																											
02.12.2013 02		6100006035 27.11.2013		1 31		T		3.907,00		22.01.2014		0		0,000 22.01.2014		3.907,00-		EUR		3.907,00-		EUR		570200		G/322A/47502		32503	
* Acreedor 1001404752																													
Acreedor 100140623		Sociedad		SPEFResponsab.																									
Nombre		PORTILLO DE LA TORRE, EDUARDO																											
Calle		VERDI																											
CP		30332																											
Población		FUENTE ÁLAMO DE MURCIA																											
Región		30																											
País		ES																											
Fecha clav		31.12.2013																											
05.06.2012 02		6100003818 29.05.2012		1 31		E T		48,64		02.01.2013		0		0,000 02.01.2013		48,64-		EUR		48,64-		EUR		570300		G/324A/48300		32481	
* Acreedor 1001406234																													
Acreedor 100140667		Sociedad		SPEFResponsab.																									
Nombre		RIZQUEZ JIMENEZ JUAN JOSE																											
Calle		FRAY JUNIPERO SERRA																											
CP		30840																											
Población		ALHAMA MURCI																											
Región		30																											
País		ES																											
Fecha clav		31.12.2013																											
28.05.2013 02		6100002452 27.05.2013		1 31		T		3.000,80		23.01.2014		0		0,000 23.01.2014		3.000,80-		EUR		3.000,80-		EUR		570300		G/324A/64500		33654	
06.09.2013 02		6100005048 05.09.2013		1 31		T		3.000,80		23.01.2014		0		0,000 23.01.2014		3.000,80-		EUR		3.000,80-		EUR		570300		G/324A/64500		33654	
23.09.2013 OK		650000632 23.09.2013		1 31		T		5.064,00		28.01.2014		0		0,000 28.01.2014		5.064,00-		EUR		5.064,00-		EUR		570300		G/324A/22606		40018	
18.11.2013 OK		6500000793 12.11.2013		1 31		T		5.064,00		28.01.2014		0		0,000 28.01.2014		5.064,00-		EUR		5.064,00-		EUR		570300		G/324A/22606		40018	
21.11.2013 02		6100005939 21.11.2013		1 31		T		2.420,00		23.01.2014		0		0,000 23.01.2014		2.420,00-		EUR		2.420,00-		EUR		570300		G/324A/64500		33654	
* Acreedor 1001406675																													
Acreedor 100141108		Sociedad		SPEFResponsab.																									
Nombre		GELATERIA VIA VENETO SL																											
Calle		DEL PARQUE-VEGA PLAZA-A06																											
CP		30500																											
Población		MOLINA SEGUR																											
Región		30																											
País		ES																											
Fecha clav		31.12.2013																											
21.02.2013 02		6100000271 18.02.2013		1 31		P T		3.907,00		18.02.2013		0		0,000 18.02.2013		3.907,00-		EUR		3.907,00-		EUR		570200		G/322A/47502		32503	
* Acreedor 1001411084																													
Acreedor 100141210		Sociedad		SPEFResponsab.																									
Nombre		CENTRO DE FORMACION SAN NICOLAS S.L																											
Calle		DE LOS CAMACHOS A CARTAGENA																											
CP		30369																											
Población		CARTAGENA																											
Región		30																											
País		ES																											
Fecha clav		31.12.2013																											
25.01.2012 02		6100000096 23.01.2012		1 31		T		36.815,00		22.01.2014		0		0,000 22.01.2014		36.815,00-		EUR		36.815,00-		EUR		570300		G/324A/47354		40008	
14.03.2013 OK		6500000055 13.03.2013		1 31		T		29.820,00		22.01.2014		0		0,000 22.01.2014		29.820,00-		EUR		29.820,00-		EUR		570300		G/324A/47354		40008	
14.03.2013 OK		6500000056 13.03.2013		1 31		T		37.200,00		22.01.2014		0		0,000 22.01.2014		37.200,00-		EUR		37.200,00-		EUR		570300		G/324A/47354		40008	
14.03.2013 OK		6500000057 13.03.2013		1 31		T		34.080,00		22.01.2014		0		0,000 22.01.2014		34.080,00-		EUR		34.080,00-		EUR		570300		G/324A/47354		40008	
14.03.2013 OK		6500000058 13.03.2013		1 31		T		29.820,00		22.01.2014		0		0,000 22.01.2014		29.820,00-		EUR		29.820,00-		EUR		570300		G/324A/47354		40008	
28.11.2013 OK		6500000811 21.11.2013		1 31		T		13.575,00		22.01.2014		0		0,000 22.01.2014		13.575,00-		EUR		13.575,00-		EUR		570300		G/324B/47352		32460	
28.11.2013 OK		6500000812 21.11.2013		1 31		T		13.575,00		22.01.2014		0		0,000 22.01.2014		13.575,00-		EUR		13.575,00-		EUR		570300		G/324B/47352		32460	
28.11.2013 OK		6500000813 21.11.2013		1 31		T		15.080,00		22.01.2014		0		0,000 22.01.2014		15.080,00-		EUR		15.080,00-		EUR		570300		G/324A/47354		40008	
28.11.2013 OK		6500000814 21.11.2013		1 31		T		15.080,00		22.01.2014		0		0,000 22.01.2014		15.080,00-		EUR		15.080,00-		EUR		570300		G/324A/47354		40008	
28.11.2013 OK		6500000815 21.11.2013		1 31		T		15.080,00		22.01.2014		0		0,000 22.01.2014		15.080,00-		EUR		15.080,00-		EUR		570300		G/324A/47354		40008	
28.11.2013 OK		6500000823 22.11.2013		1 31		T		19.500,00		22.01.2014		0		0,000 22.01.2014		19.500,00-		EUR		19.500,00-		EUR		570300		G/324B/47352		32461	
* Acreedor 1001412102																													
Acreedor 100141254		Sociedad		SPEFResponsab.																									
259.625,00- 02																													



Cuenta General 2013

Relación de Acreedores

Nombre		SANCHO CARAVACA CRISTINA																							
Calle		FLORES																							
CP		30004																							
Población		MURCIA																							
Región		30																							
País		ES																							
Fecha clav		31.12.2013																							
23.12.2013 02		6100007517 19.12.2013		1 31		T		8.000,00		22.01.2014		0		0,000 22.01.2014		8.000,00- EUR		8.000,00- EUR		570200		G/322A/47501		42584	
* Acreedor		1001412543																							
Acreedor		100141648Sociedad		SPEFResponsab.																					
Nombre		GOMEZ MARTINEZ FERNANDO DAVID																							
Calle		ASCENSION ROSELL																							
CP		30400																							
Población		CARAVACA																							
Región		30																							
País		ES																							
Fecha clav		31.12.2013																							
30.12.2013 02		6100007702 26.12.2013		1 31		T		7.000,00		22.01.2014		0		0,000 22.01.2014		7.000,00- EUR		7.000,00- EUR		570200		G/322A/47501		42584	
* Acreedor		1001416484																							
Acreedor		100141827Sociedad		SPEFResponsab.																					
Nombre		DIAZ VALERO JUAN ALBERTO																							
Calle		MAYOR																							
CP		30800																							
Población		LORCA																							
Región		30																							
País		ES																							
Fecha clav		31.12.2013																							
31.12.2013 02		6100007829 31.12.2013		1 31		E T		7.000,00		24.04.2014		0		0,000 24.04.2014		7.000,00- EUR		7.000,00- EUR		570200		G/322A/47501		42584	
* Acreedor		1001418274																							
Acreedor		100141960Sociedad		SPEFResponsab.																					
Nombre		REGISTRO MERCANTIL CENTRAL																							
Calle		PRINCIPE DE BERGARA																							
CP		28006																							
Población		MADRID																							
Región		28																							
País		ES																							
Fecha clav		31.12.2013																							
20.12.2013 02		6100006150 03.12.2013		1 31		T		25,08		23.01.2014		0		0,000 23.01.2014		25,08- EUR		25,08- EUR		570100		G/321A/22609		34731	
30.12.2013 02		6100007779 30.12.2013		1 31		T		14,18		23.01.2014		0		0,000 23.01.2014		14,18- EUR		14,18- EUR		570100		G/321A/22609		34731	
* Acreedor		1001419605																							
Acreedor		100142003Sociedad		SPEFResponsab.																					
Nombre		FERNANDEZ RUIZ JOSE DAVID																							
Calle		ALMENDRICOS																							
CP		30893																							
Población		LORCA																							
Región		30																							
País		ES																							
Fecha clav		31.12.2013																							
13.05.2013 02		6100002184 07.05.2013		1 31		T		480,00		22.01.2014		0		0,000 22.01.2014		480,00- EUR		480,00- EUR		570200		G/322A/47505		32561	
* Acreedor		1001420037																							
Acreedor		100142609Sociedad		SPEFResponsab.																					
Nombre		ARIAS GONZALEZ JOSE JAVIER																							
Calle		GRAN VIA																							
CP		30000																							
Población		CARAVACA DE LA CRUZ																							
Región		30																							
País		ES																							
Fecha clav		31.12.2013																							
30.12.2013 02		6100007630 26.12.2013		1 31		T		7.000,00		22.01.2014		0		0,000 22.01.2014		7.000,00- EUR		7.000,00- EUR		570200		G/322A/47501		42584	
* Acreedor		1001426098																							
Acreedor		100142826Sociedad		SPEFResponsab.																					
Nombre		NAVARRO PICON, DAVID																							



Cuenta General 2013

Relación de Acreedores

Calle		SINGLA, CL.CRUC DE SINGLA														
CP		30400														
Población		CARAVACA DE LA CRUZ														
Región		30														
País		ES														
Fecha clav 31.12.2013																
02.11.2012 02		6100008019 26.10.2012	1 31	E T	120,00	02.01.2013	0	0,000 02.01.2013	120,00-	EUR	120,00-	EUR	570300	G/324A/48300	32481	
* Acreedor 1001428264																
Acreedor 100142983		Sociedad	SPEFResponsab.													
Nombre		ORTUÑO HERNANDEZ ISABEL														
Calle		JOSE ROSIQUE LLANO BEAL														
CP		30381														
Población		CARTAGENA														
Región		30														
País		ES														
Fecha clav 31.12.2013																
17.06.2013 02		6100003353 13.06.2013	1 31	E T	150,00	24.07.2013	0	0,000 24.07.2013	150,00-	EUR	150,00-	EUR	570300	G/324A/48300	32481	
* Acreedor 1001429839																
Acreedor 100143512		Sociedad	SPEFResponsab.													
Nombre		FITIQA-CC.OO.														
Calle		CRISTINO MARTOS														
CP		28022														
Población		MADRID														
Región		28														
País		ES														
Fecha clav 31.12.2013																
09.04.2013 OK		6500000198 08.04.2013	1 31	T	6.420,70	22.01.2014	0	0,000 22.01.2014	6.420,70-	EUR	6.420,70-	EUR	570300	G/324A/48354	40021	
09.04.2013 OK		6500000199 08.04.2013	1 31	T	3.065,85	22.01.2014	0	0,000 22.01.2014	3.065,85-	EUR	3.065,85-	EUR	570300	G/324A/48354	40021	
09.04.2013 OK		6500000200 08.04.2013	1 31	T	5.832,56	22.01.2014	0	0,000 22.01.2014	5.832,56-	EUR	5.832,56-	EUR	570300	G/324A/48354	40021	
* Acreedor 1001435122																
Acreedor 100143553		Sociedad	SPEFResponsab.													
Nombre		NAVARRO PAZ FRANCISCO														
Calle		MORON														
CP		30190														
Población		ALBUDEITE														
Región		30														
País		ES														
Fecha clav 31.12.2013																
13.12.2013 02		6100006640 05.12.2013	1 31	E T	528,00	30.12.2013	0	0,000 30.12.2013	528,00-	EUR	528,00-	EUR	570300	G/324A/48300	32481	
* Acreedor 1001435535																
Acreedor 100143756		Sociedad	SPEFResponsab.													
Nombre		FUNDACION FORMACION Y EMPLEO EMILIO														
Calle		CORBALAN														
CP		30002														
Población		MURCIA														
Región		30														
País		ES														
Fecha clav 31.12.2013																
26.03.2013 OK		6500000115 25.03.2013	1 31	T	40.515,00	22.01.2014	0	0,000 22.01.2014	40.515,00-	EUR	40.515,00-	EUR	570300	G/324A/48354	40009	
26.03.2013 OK		6500000116 25.03.2013	1 31	T	73.920,00	22.01.2014	0	0,000 22.01.2014	73.920,00-	EUR	73.920,00-	EUR	570300	G/324A/48354	40009	
26.03.2013 OK		6500000117 25.03.2013	1 31	T	64.680,00	22.01.2014	0	0,000 22.01.2014	64.680,00-	EUR	64.680,00-	EUR	570300	G/324A/48354	40009	
26.03.2013 OK		6500000118 25.03.2013	1 31	T	54.325,00	22.01.2014	0	0,000 22.01.2014	54.325,00-	EUR	54.325,00-	EUR	570300	G/324A/48354	40009	
26.03.2013 OK		6500000119 25.03.2013	1 31	T	47.250,00	22.01.2014	0	0,000 22.01.2014	47.250,00-	EUR	47.250,00-	EUR	570300	G/324A/48354	40009	
26.03.2013 OK		6500000121 25.03.2013	1 31	T	36.315,00	22.01.2014	0	0,000 22.01.2014	36.315,00-	EUR	36.315,00-	EUR	570300	G/324A/48354	40009	
26.03.2013 OK		6500000122 25.03.2013	1 31	T	64.260,00	22.01.2014	0	0,000 22.01.2014	64.260,00-	EUR	64.260,00-	EUR	570300	G/324A/48354	40009	
26.03.2013 OK		6500000123 25.03.2013	1 31	T	32.550,00	22.01.2014	0	0,000 22.01.2014	32.550,00-	EUR	32.550,00-	EUR	570300	G/324A/48354	40009	
26.03.2013 OK		6500000124 25.03.2013	1 31	T	34.720,00	22.01.2014	0	0,000 22.01.2014	34.720,00-	EUR	34.720,00-	EUR	570300	G/324A/48354	40009	
10.04.2013 OK		6500000206 08.04.2013	1 31	T	44.000,00	22.01.2014	0	0,000 22.01.2014	44.000,00-	EUR	44.000,00-	EUR	570300	G/324A/48354	40021	
* Acreedor 1001437566																
Acreedor 100143857		Sociedad	SPEFResponsab.													
Nombre		PEREZ NICOLAS MARIA JOSE														
Calle		PAJAROS														
CP		30151														
Población		SANTO ANGEL														



Cuenta General 2013

Relación de Acreedores

Fecha clav	Región	País	30	ES															
30.12.2013	02	6100007647	26.11.2013	1	31	T	1.145,12	22.01.2014	0	0,000	22.01.2014	1.145,12	-EUR	1.145,12	-EUR	570200	G/322A/47505	32561	
* Acreedor 1001438575																			
Acreedor 100144165 Sociedad SPEFResponsab.																			
Nombre INServal CONTROL, SL																			
Calle GABRIELA MISTRAL																			
CP 30300																			
Población CARTAGENA																			
Región 30																			
País ES																			
31.12.2013	02	6100007836	31.12.2013	1	31	T	6.000,00	25.04.2014	0	0,000	25.04.2014	6.000,00	-EUR	6.000,00	-EUR	570200	G/322A/47501	42583	
* Acreedor 1001441652																			
Acreedor 100144283 Sociedad SPEFResponsab.																			
Nombre AULA NOVA CEENP, S.L.																			
Calle SOR VIRTUDES LPOEZ																			
CP 30360																			
Población LA UNION																			
Región 30																			
País ES																			
26.03.2013	OK	6500000103	22.03.2013	1	31	T	61.875,00	22.01.2014	0	0,000	22.01.2014	61.875,00	-EUR	61.875,00	-EUR	570300	G/324A/47354	40008	
26.03.2013	OK	6500000110	22.03.2013	1	31	T	58.140,00	22.01.2014	0	0,000	22.01.2014	58.140,00	-EUR	58.140,00	-EUR	570300	G/324A/47354	40008	
26.03.2013	OK	6500000111	22.03.2013	1	31	T	59.070,00	22.01.2014	0	0,000	22.01.2014	59.070,00	-EUR	59.070,00	-EUR	570300	G/324A/47354	40008	
* Acreedor 1001442830																			
Acreedor 100144601 Sociedad SPEFResponsab.																			
Nombre ARREBOLA LOPEZ, FRANCISCO																			
Calle PINTOR PEDRO CANO																			
CP 30120																			
Población MURCIA																			
Región 30																			
País ES																			
30.12.2013	02	6100007583	20.12.2013	1	31	T	3.907,00	22.01.2014	0	0,000	22.01.2014	3.907,00	-EUR	3.907,00	-EUR	570200	G/322A/47502	32503	
* Acreedor 1001446012																			
Acreedor 100144690 Sociedad SPEFResponsab.																			
Nombre INGENIERIA SISTEMAS, SEGURIDAD Y TE																			
Calle LA ALBERCA-CL ESPERANZA																			
CP 30150																			
Población MURCIA																			
Región 30																			
País ES																			
30.12.2013	OK	6500001055	27.12.2013	1	31	T	11.668,27	22.01.2014	0	0,000	22.01.2014	11.668,27	-EUR	11.668,27	-EUR	570400	G/312A/62200	33626	
* Acreedor 1001446902																			
Acreedor 100144769 Sociedad SPEFResponsab.																			
Nombre ASOC. EMPRESARIAL DE INGENIERIA Y F																			
Calle ESPINOSA																			
CP 30400																			
Población CARAVACA DE LA CRUZ																			
Región 30																			
País ES																			
08.05.2012	OK	6500003153	29.03.2012	1	31	P T	62.800,00	29.03.2012	0	0,000	29.03.2012	62.800,00	-EUR	62.800,00	-EUR	570300	G/324A/48354	40009	
08.05.2012	OK	6500003152	29.03.2012	1	31	T	78.975,00	22.01.2014	0	0,000	22.01.2014	78.975,00	-EUR	78.975,00	-EUR	570300	G/324A/48354	40009	
08.05.2012	OK	6500003167	29.03.2012	1	31	T	53.010,00	22.01.2014	0	0,000	22.01.2014	53.010,00	-EUR	53.010,00	-EUR	570300	G/324A/48354	40009	
08.05.2012	OK	6500003168	29.03.2012	1	31	T	53.010,00	22.01.2014	0	0,000	22.01.2014	53.010,00	-EUR	53.010,00	-EUR	570300	G/324A/48354	40009	
08.05.2012	OK	6500003165	29.03.2012	1	31	T	47.124,00	02.04.2014	0	0,000	02.04.2014	47.124,00	-EUR	47.124,00	-EUR	570300	G/324A/48354	40009	
* Acreedor 1001447691																			
Acreedor 100145071 Sociedad SPEFResponsab.																			



Cuenta General 2013

Relación de Acreedores

Nombre		TEODOVICH VEIZAGA, FERNANDO																					
Calle		PRACTICANTE RICARDO PEREZ																					
CP		30840																					
Población		ALHAMA DE MURCIA																					
Región		30																					
País		ES																					
Fecha clav		31.12.2013																					
		02.07.2012 02		6100004519 25.06.2012		1 31		E T		1.284,00 02.01.2013		0 0,000 02.01.2013		1.284,00- EUR		1.284,00- EUR		570300		G/324A/48300		32481	
* Acreedor		1001450710																					
Acreedor		100145427Sociedad		SPEFResponsab.																			
Nombre		MATEO SANCHEZ ANA MARIA																					
Calle		JOSE MARIA PEMAN																					
CP		30140																					
Población		SANTOMERA																					
Región		30																					
País		ES																					
Fecha clav		31.12.2013																					
		16.12.2013 02		6100006895 11.12.2013		1 31		E T		234,08 30.12.2013		0 0,000 30.12.2013		234,08- EUR		234,08- EUR		570300		G/324A/48300		32481	
* Acreedor		1001454279																					
Acreedor		100145703Sociedad		SPEFResponsab.																			
Nombre		MARTINEZ CARREÑO JORGE																					
Calle		VENECIA																					
CP		30319																					
Población		CARTAGENA																					
Región		30																					
País		ES																					
Fecha clav		31.12.2013																					
		26.12.2013 02		6100007491 19.12.2013		1 31		T		7.000,00 22.01.2014		0 0,000 22.01.2014		7.000,00- EUR		7.000,00- EUR		570200		G/322A/47501		42584	
* Acreedor		1001457031																					
Acreedor		100145826Sociedad		SPEFResponsab.																			
Nombre		AUDIPUBLIC AUDITORES, S.A.																					
Calle		APOSTOLES																					
CP		30001																					
Población		MURCIA																					
Región		30																					
País		ES																					
Fecha clav		31.12.2013																					
		20.12.2013 OK		6500000951 20.12.2013		1 31		T		5.397,81 23.01.2014		0 0,000 23.01.2014		5.397,81- EUR		5.397,81- EUR		570300		G/324B/64900		32478	
* Acreedor		1001458266																					
Acreedor		100146591Sociedad		SPEFResponsab.																			
Nombre		QUIMIBASE 2000 SL																					
Calle		BASE 2000-CL. 12PC 4 6 4																					
CP		30564																					
Población		lorqui																					
Región		30																					
País		ES																					
Fecha clav		31.12.2013																					
		02.12.2013 02		6100006034 27.11.2013		1 31		T		3.907,00 22.01.2014		0 0,000 22.01.2014		3.907,00- EUR		3.907,00- EUR		570200		G/322A/47502		32503	
* Acreedor		1001465916																					
Acreedor		100146655Sociedad		SPEFResponsab.																			
Nombre		GRUPO VIRALAB 2005 S.L.																					
Calle		FRANCISCO ALONSO-EL BOHI																					
CP		30310																					
Población		CARTAGENA																					
Región		30																					
País		ES																					
Fecha clav		31.12.2013																					
		26.03.2013 02		6100001309 26.03.2013		1 31		T		135,34 23.03.2014		0 0,000 23.03.2014		135,34- EUR		135,34- EUR		570300		G/324A/22606		40018	
		22.05.2013 02		6100002438 22.05.2013		1 31		T		192,28 23.03.2014		0 0,000 23.03.2014		192,28- EUR		192,28- EUR		570300		G/324A/22606		40018	
* Acreedor		1001466551																					
Acreedor		100147369Sociedad		SPEFResponsab.																			
Nombre		BAÑO SANCHEZ FRANCISCO JAVIER																					



Cuenta General 2013

Relación de Acreedores

	CP	30005																		
	Población	MURCIA																		
	Región	30																		
	País	ES																		
Fecha clav	31.12.2013																			
	30.04.2013 OK	6500000353	30.04.2013	1 31	T	25.000,00	22.01.2014	0	0,000	22.01.2014		25.000,00- EUR		25.000,00- EUR		570300	G/324A/48354		40021	
* Acreedor	1001479990																			
Acreedor	100148135	Sociedad	SPEFResponsab.																	
	Nombre	CENESPI & PUERTOLUM, S.L.																		
	Calle	CONSTITUCION																		
	CP	30890																		
	Población	LORCA																		
	Región	30																		
	País	ES																		
Fecha clav	31.12.2013																			
	28.11.2013 OK	6500000824	22.11.2013	1 31	T	23.400,00	22.01.2014	0	0,000	22.01.2014		23.400,00- EUR		23.400,00- EUR		570300	G/324B/47352		32461	
* Acreedor	1001481358																			
Acreedor	100148193	Sociedad	SPEFResponsab.																	
	Nombre	EDUCAMURCIA LAS TORRES SL																		
	Calle	ANTONIO MACHADO																		
	CP	30565																		
	Población	TORRES DE COTILLAS (LAS)																		
	Región	30																		
	País	ES																		
Fecha clav	31.12.2013																			
	14.03.2013 OK	6500000059	13.03.2013	1 31	T	65.325,00	22.01.2014	0	0,000	22.01.2014		65.325,00- EUR		65.325,00- EUR		570300	G/324A/47354		40008	
* Acreedor	1001481937																			
Acreedor	100148353	Sociedad	SPEFResponsab.																	
	Nombre	AUTOESCUELAS LOSADA E HIJOS SL																		
	Calle	SAN FRANCISCO																		
	CP	30510																		
	Población	YECLA																		
	Región	30																		
	País	ES																		
Fecha clav	31.12.2013																			
	23.12.2013 OK	6500000937	20.12.2013	1 31	T	1.041,69	22.01.2014	0	0,000	22.01.2014		1.041,69- EUR		1.041,69- EUR		570300	G/324A/47354		40008	
* Acreedor	1001483537																			
Acreedor	100148684	Sociedad	SPEFResponsab.																	
	Nombre	LOPEZ FERNANDEZ JOSE LUIS																		
	Calle	SALVADOR																		
	CP	30180																		
	Población	BULLAS																		
	Región	30																		
	País	ES																		
Fecha clav	31.12.2013																			
	30.12.2013 O2	6100007667	26.11.2013	1 31	T	1.147,62	22.01.2014	0	0,000	22.01.2014		1.147,62- EUR		1.147,62- EUR		570200	G/322A/47505		32561	
* Acreedor	1001486846																			
Acreedor	100148788	Sociedad	SPEFResponsab.																	
	Nombre	VIALES Y OBRAS PUBLICAS, S.A.																		
	Calle	ORTEGA Y GASSET																		
	CP	16001																		
	Población	CUENCA																		
	Región	16																		
	País	ES																		
Fecha clav	31.12.2013																			
	31.05.2013 OK	6500000427	28.05.2013	1 31	T	6.724,48	23.03.2014	0	0,000	23.03.2014		6.724,48- EUR		6.724,48- EUR		570300	G/324A/62100		41108	
* Acreedor	1001487882																			
Acreedor	100149119	Sociedad	SPEFResponsab.																	
	Nombre	ASOC.TRABAJADORES AUTONOMOS DE MURC																		
	Calle	PUXMARINA																		
	CP	30004																		
	Población	MURCIA																		



Cuenta General 2013

Relación de Acreedores

Fecha clav	31.12.2013	Región	30																		
		País	ES																		
	30.09.2013	OK	{6500000641}	30.09.2013		1	31		T	25.000,00	22.01.2014	0	0,000	22.01.2014	25.000,00-	EUR	25.000,00-	EUR	570300	G/324A/48354	40021
	30.09.2013	OK	{6500000640}	30.09.2013		1	31		T	17.550,00	03.02.2014	0	0,000	03.02.2014	17.550,00-	EUR	17.550,00-	EUR	570300	G/324B/48356	32466
	30.09.2013	OK	{6500000642}	30.09.2013		1	31		T	22.325,00	03.02.2014	0	0,000	03.02.2014	22.325,00-	EUR	22.325,00-	EUR	570300	G/324A/48354	40021
* Acreedor 1001491193														64.875,00-	EUR	64.875,00-	EUR				
Acreedor	100149159	Sociedad	SPEF	Responsab.																	
				Nombre	FETESE-UGT																
				Calle	SANTA TERESA																
				CP	30005																
				Población	MURCIA																
				Región	30																
				País	ES																
Fecha clav	31.12.2013																				
	10.05.2012	OK	{6500003238}	03.04.2012		1	31		T	121.607,00	22.01.2014	0	0,000	22.01.2014	121.607,00-	EUR	121.607,00-	EUR	570300	G/324A/48354	40021
	10.05.2012	OK	{6500003237}	03.04.2012		1	31		T	48.285,00	22.01.2014	0	0,000	22.01.2014	48.285,00-	EUR	48.285,00-	EUR	570300	G/324A/48354	40021
	30.04.2013	OK	{6500000357}	30.04.2013		1	31		T	7.050,69	22.01.2014	0	0,000	22.01.2014	7.050,69-	EUR	7.050,69-	EUR	570300	G/324A/48354	40021
* Acreedor 1001491592														176.942,69-	EUR	176.942,69-	EUR				
Acreedor	100149159	Sociedad	SPEF	Responsab.																	
				Nombre	FED ESTATAL COMERCIO HOSTELERIA TUR																
				Calle	CORBALAN																
				CP	30002																
				Población	MURCIA																
				Región	30																
				País	ES																
Fecha clav	31.12.2013																				
	03.06.2013	OK	{6500000432}	30.05.2013		1	31		T	25.000,00	22.01.2014	0	0,000	22.01.2014	25.000,00-	EUR	25.000,00-	EUR	570300	G/324A/48354	40021
	03.06.2013	OK	{6500000433}	30.05.2013		1	31		T	21.396,89	22.01.2014	0	0,000	22.01.2014	21.396,89-	EUR	21.396,89-	EUR	570300	G/324A/48354	40021
	03.06.2013	OK	{6500000434}	30.05.2013		1	31		T	13.996,97	22.01.2014	0	0,000	22.01.2014	13.996,97-	EUR	13.996,97-	EUR	570300	G/324A/48354	40021
* Acreedor 1001491593														60.393,86-	EUR	60.393,86-	EUR				
Acreedor	100149159	Sociedad	SPEF	Responsab.																	
				Nombre	FED ESTATAL DE SANIDAD DE CCOO																
				Calle	CORBALAN																
				CP	30002																
				Población	MURCIA																
				Región	30																
				País	ES																
Fecha clav	31.12.2013																				
	22.05.2013	OK	{6500000402}	17.05.2013		1	31		T	7.944,37	22.01.2014	0	0,000	22.01.2014	7.944,37-	EUR	7.944,37-	EUR	570300	G/324A/48354	40021
	22.05.2013	OK	{6500000403}	17.05.2013		1	31		T	3.956,82	22.01.2014	0	0,000	22.01.2014	3.956,82-	EUR	3.956,82-	EUR	570300	G/324A/48354	40021
* Acreedor 1001491594														11.901,19-	EUR	11.901,19-	EUR				
Acreedor	100149159	Sociedad	SPEF	Responsab.																	
				Nombre	FED AGROALIMENTARIA DE CCOO																
				Calle	CORBALAN																
				CP	30002																
				Población	MURCIA																
				Región	30																
				País	ES																
Fecha clav	31.12.2013																				
	22.05.2013	OK	{6500000400}	17.05.2013		1	31		T	27.301,60	22.01.2014	0	0,000	22.01.2014	27.301,60-	EUR	27.301,60-	EUR	570300	G/324A/48354	40021
	22.05.2013	OK	{6500000401}	17.05.2013		1	31		T	12.152,27	22.01.2014	0	0,000	22.01.2014	12.152,27-	EUR	12.152,27-	EUR	570300	G/324A/48354	40021
* Acreedor 1001491596														39.453,87-	EUR	39.453,87-	EUR				
Acreedor	100149171	Sociedad	SPEF	Responsab.																	
				Nombre	VALENCIA GALVIS, OSCAR DIEGO																
				Calle	ESCUELAS																
				CP	30130																
				Población	BENIEL																
				Región	30																
				País	ES																
Fecha clav	31.12.2013																				
	28.09.2012	O2	{6100005888}	26.09.2012		1	31		E	904,80	02.01.2013	0	0,000	02.01.2013	904,80-	EUR	904,80-	EUR	570300	G/324B/48356	38642
* Acreedor 1001491716														904,80-	EUR	904,80-	EUR				



Cuenta General 2013

Relación de Acreedores

Calle		INFANTA ELENA																																	
CP		30007																																	
Población		MURCIA																																	
Región		30																																	
País		ES																																	
Fecha clav		31.12.2013																																	
		30.12.2013 02		6100007658 26.11.2013				1 31				T		860,95		22.01.2014		0		0,000 22.01.2014				860,95- EUR		860,95- EUR		570200		G/322A/47505				32561	
*		Acreedor 1001513424																																	
Acreedor		100151980Sociedad		SPEFResponsab.																															
Nombre		JUVER ALIMENTACION, S.L.U.																																	
Calle		JULIO CORTAZAR																																	
CP		30110																																	
Población		CHURRA CABEZO DE TORRES																																	
Región		30																																	
País		ES																																	
Fecha clav		31.12.2013																																	
		02.12.2013 02		6100006038 27.11.2013				1 31				T		3.907,00		22.01.2014		0		0,000 22.01.2014				3.907,00- EUR		3.907,00- EUR		570200		G/322A/47502				32503	
*		Acreedor 1001519809																																	
Acreedor		100152263Sociedad		SPEFResponsab.																															
Nombre		PENAS GOMEZ, MANUEL																																	
Calle		SANTA ANA																																	
CP		30820																																	
Población		ALCANTARILLA																																	
Región		30																																	
País		ES																																	
Fecha clav		31.12.2013																																	
		30.12.2013 02		6100007694 26.12.2013				1 31				T		7.000,00		22.01.2014		0		0,000 22.01.2014				7.000,00- EUR		7.000,00- EUR		570200		G/322A/47501				42584	
*		Acreedor 1001522632																																	
Acreedor		100152630Sociedad		SPEFResponsab.																															
Nombre		SANCHEZ RAMOS, ROCIO																																	
Calle		TURQUESA																																	
CP		30310																																	
Población		CARTAGENA																																	
Región		30																																	
País		ES																																	
Fecha clav		31.12.2013																																	
		11.03.2013 02		6100000589 07.03.2013				1 31				T		900,00		22.01.2014		0		0,000 22.01.2014				900,00- EUR		900,00- EUR		570200		G/322A/48109				38662	
*		Acreedor 1001526303																																	
Acreedor		100152874Sociedad		SPEFResponsab.																															
Nombre		ASOC ESTEMUR EN MURCIA																																	
Calle		VICENTE ALEIXANDRE																																	
CP		30011																																	
Población		MURCIA																																	
Región		30																																	
País		ES																																	
Fecha clav		31.12.2013																																	
		19.09.2013 OK		6500000595 03.09.2013				1 31				T		19.621,16		22.01.2014		0		0,000 22.01.2014				19.621,16- EUR		19.621,16- EUR		570300		G/324B/48356				38650	
*		Acreedor 1001528742																																	
Acreedor		100153367Sociedad		SPEFResponsab.																															
Nombre		CACHARI MERCADO, VIANET FERNANDO																																	
Calle		JUAN DE LA CIERVA																																	
CP		30600																																	
Población		ARCHENA																																	
Región		30																																	
País		ES																																	
Fecha clav		31.12.2013																																	
		24.09.2012 02		6100005708 18.09.2012				1 31		E T		370,50		02.01.2013		0		0,000 02.01.2013				370,50- EUR		370,50- EUR		570300		G/324A/48300				32481			
		05.06.2013 02		6100002593 30.05.2013				1 31		E T		225,00		30.05.2013		0		0,000 30.05.2013				225,00- EUR		225,00- EUR		570300		G/324A/48300				32481			
*		Acreedor 1001533678																																	
Acreedor		100153514Sociedad		SPEFResponsab.																															
Nombre		SANCHEZ MATEO, ALEJANDRO																																	
Calle		LA GLORIA																																	



Cuenta General 2013

Relación de Acreedores

CP		30007																																					
Población		MURCIA																																					
Región		30																																					
País		ES																																					
Fecha clav 31.12.2013																																							
30.12.2013		02		6100007700		26.12.2013		1		31		T		7.000,00		22.01.2014		0		0,000		22.01.2014		7.000,00-		EUR		7.000,00-		EUR		570200		G/322A/47501		42584			
* Acreedor 1001535145																																							
Acreedor		100153691		Sociedad		SPEFResponsab.																																	
				Nombre		HIDROGEA, GESTION INTEGRAL DE AGUAS																																	
				Calle		NTRA SRA BUENOS LIBROS																																	
				CP		30008																																	
				Población		MURCIA																																	
				Región		30																																	
				País		ES																																	
Fecha clav 31.12.2013																																							
26.12.2013		02		6100007178		13.12.2013		1		31		T		120,65		23.01.2014		0		0,000		23.01.2014		120,65-		EUR		120,65-		EUR		570400		G/312A/22101		33668			
26.12.2013		02		6100007185		16.12.2013		1		31		T		514,22		23.01.2014		0		0,000		23.01.2014		514,22-		EUR		514,22-		EUR		570300		G/324A/22101		34732			
26.12.2013		02		6100007186		16.12.2013		1		31		T		617,58		23.01.2014		0		0,000		23.01.2014		617,58-		EUR		617,58-		EUR		570300		G/324A/22101		34732			
26.12.2013		02		6100007177		13.12.2013		1		31		T		50,23		23.01.2014		0		0,000		23.01.2014		50,23-		EUR		50,23-		EUR		570400		G/312A/22101		33668			
26.12.2013		02		6100007179		13.12.2013		1		31		T		75,49		23.01.2014		0		0,000		23.01.2014		75,49-		EUR		75,49-		EUR		570400		G/312A/22101		33668			
27.12.2013		02		6100007619		23.12.2013		1		31		T		400,58		23.01.2014		0		0,000		23.01.2014		400,58-		EUR		400,58-		EUR		570400		G/312A/22101		33668			
30.12.2013		02		6100007768		30.12.2013		1		31		T		46,52		23.01.2014		0		0,000		23.01.2014		46,52-		EUR		46,52-		EUR		570400		G/312A/22101		33668			
30.12.2013		02		6100007792		30.12.2013		1		31		T		16,28		23.01.2014		0		0,000		23.01.2014		16,28-		EUR		16,28-		EUR		570400		G/312A/22101		33668			
30.12.2013		02		6100007787		30.12.2013		1		31		T		79,45		23.01.2014		0		0,000		23.01.2014		79,45-		EUR		79,45-		EUR		570400		G/312A/22101		33668			
30.12.2013		02		6100007789		30.12.2013		1		31		T		95,57		23.01.2014		0		0,000		23.01.2014		95,57-		EUR		95,57-		EUR		570400		G/312A/22101		33668			
* Acreedor 1001536914																																							
Acreedor		100154358		Sociedad		SPEFResponsab.																																	
				Nombre		GOMEZ ALGUACIL ANTONIO																																	
				Calle		FERNANDO III EL SANT																																	
				CP		30530																																	
				Población		CIEZA																																	
				Región		30																																	
				País		ES																																	
Fecha clav 31.12.2013																																							
05.12.2013		02		6100005655		18.11.2013		1		31		T		763,83		22.01.2014		0		0,000		22.01.2014		763,83-		EUR		763,83-		EUR		570200		G/322A/47505		32561			
* Acreedor 1001543581																																							
Acreedor		100154580		Sociedad		SPEFResponsab.																																	
				Nombre		RAJA MARTINEZ, ESTER																																	
				Calle		MONCADA-LA PALMA																																	
				CP		30593																																	
				Población		CARTAGENA																																	
				Región		30																																	
				País		ES																																	
Fecha clav 31.12.2013																																							
26.12.2013		02		6100007435		17.12.2013		1		31		E		T		431,42		30.12.2013		0		0,000		30.12.2013		431,42-		EUR		431,42-		EUR		570300		G/324A/48300		32481	
* Acreedor 1001545809																																							
Acreedor		100154764		Sociedad		SPEFResponsab.																																	
				Nombre		ORTOSURESTE, S.L.U.																																	
				Calle		JUAN PINO MARTINEZ																																	
				CP		30580																																	
				Población		MURCIA																																	
				Región		30																																	
				País		ES																																	
Fecha clav 31.12.2013																																							
28.11.2013		02		6100005982		22.11.2013		1		31		T		1.953,50		22.01.2014		0		0,000		22.01.2014		1.953,50-		EUR		1.953,50-		EUR		570200		G/322A/47502		32503			
* Acreedor 1001547641																																							
Acreedor		100155047		Sociedad		SPEFResponsab.																																	
				Nombre		AUXIPOR PORTEROS SL																																	
				Calle		MANRESA																																	
				CP		30004																																	
				Población		MURCIA																																	
				Región		30																																	
				País		ES																																	
Fecha clav 31.12.2013																																							



Cuenta General 2013

Relación de Acreedores

	21.05.2012	OK	6500003450	11.05.2012	1	31	E	T	1.983,23	23.01.2014	0	0,000	23.01.2014	1.983,23-	EUR	1.983,23-	EUR	570300	G/324A/22701	34732
	21.05.2012	OK	6500003451	11.05.2012	1	31	E	T	1.821,33	23.01.2014	0	0,000	23.01.2014	1.821,33-	EUR	1.821,33-	EUR	570300	G/324A/22701	34732
	04.06.2012	OK	6500003717	28.05.2012	1	31	E	T	1.647,87	23.01.2014	0	0,000	23.01.2014	1.647,87-	EUR	1.647,87-	EUR	570300	G/324A/22701	34732
	04.06.2012	OK	6500003718	28.05.2012	1	31	E	T	1.815,55	23.01.2014	0	0,000	23.01.2014	1.815,55-	EUR	1.815,55-	EUR	570300	G/324A/22701	34732
* Acreedor 1001550475															7.267,98-	EUR	7.267,98-	EUR		
Acreedor	100155157	Sociedad	SPEFResponsab.																	
			Nombre	COMPFA -FED. SERVICIOS FINANCIEROS																
			Calle	CRISTINO MARTOS																
			CP	28015																
			Población	MADRID																
			Región	28																
			País	ES																
	Fecha clav 31.12.2013																			
	09.04.2013	OK	6500000194	08.04.2013	1	31	T		9.372,76	22.01.2014	0	0,000	22.01.2014	9.372,76-	EUR	9.372,76-	EUR	570300	G/324A/48354	40021
	09.04.2013	OK	6500000195	08.04.2013	1	31	T		10.968,08	22.01.2014	0	0,000	22.01.2014	10.968,08-	EUR	10.968,08-	EUR	570300	G/324A/48354	40021
	09.04.2013	OK	6500000196	08.04.2013	1	31	T		3.339,72	22.01.2014	0	0,000	22.01.2014	3.339,72-	EUR	3.339,72-	EUR	570300	G/324A/48354	40021
* Acreedor 1001551576															23.680,56-	EUR	23.680,56-	EUR		
Acreedor	100155183	Sociedad	SPEFResponsab.																	
			Nombre	FED. EST. TRANS COMUNICA Y MAR DE L																
			Calle	AMERICA																
			CP	28002																
			Población	MADRID																
			Región	28																
			País	ES																
	Fecha clav 31.12.2013																			
	10.04.2013	OK	6500000202	08.04.2013	1	31	T		46.500,00	22.01.2014	0	0,000	22.01.2014	46.500,00-	EUR	46.500,00-	EUR	570300	G/324A/48354	40021
* Acreedor 1001551838															46.500,00-	EUR	46.500,00-	EUR		
Acreedor	100155242	Sociedad	SPEFResponsab.																	
			Nombre	FEDERACIÓN ESTATAL ACTIVIDADES DIVE																
			Calle	-																
			CP	30002																
			Población	MURCIA																
			Región	30																
			País	ES																
	Fecha clav 31.12.2013																			
	10.04.2013	OK	6500000219	09.04.2013	1	31	T		6.249,25	22.01.2014	0	0,000	22.01.2014	6.249,25-	EUR	6.249,25-	EUR	570300	G/324A/48354	40021
	10.04.2013	OK	6500000220	09.04.2013	1	31	T		3.483,25	22.01.2014	0	0,000	22.01.2014	3.483,25-	EUR	3.483,25-	EUR	570300	G/324A/48354	40021
	10.04.2013	OK	6500000221	09.04.2013	1	31	T		4.735,70	22.01.2014	0	0,000	22.01.2014	4.735,70-	EUR	4.735,70-	EUR	570300	G/324A/48354	40021
	10.04.2013	OK	6500000222	09.04.2013	1	31	T		20.797,28	22.01.2014	0	0,000	22.01.2014	20.797,28-	EUR	20.797,28-	EUR	570300	G/324A/48354	40021
	10.04.2013	OK	6500000223	09.04.2013	1	31	T		4.752,83	22.01.2014	0	0,000	22.01.2014	4.752,83-	EUR	4.752,83-	EUR	570300	G/324A/48354	40021
	10.04.2013	OK	6500000224	09.04.2013	1	31	T		3.948,46	22.01.2014	0	0,000	22.01.2014	3.948,46-	EUR	3.948,46-	EUR	570300	G/324A/48354	40021
* Acreedor 1001552424															43.966,77-	EUR	43.966,77-	EUR		
Acreedor	100155295	Sociedad	SPEFResponsab.																	
			Nombre	CRISTAL. Y ALUM. FELIPE JIMENEZ,SL																
			Calle	DE YECLA																
			CP	30520																
			Población	JUMILLA																
			Región	30																
			País	ES																
	Fecha clav 31.12.2013																			
	28.11.2013	02	6100005979	22.11.2013	1	31	T		3.907,00	22.01.2014	0	0,000	22.01.2014	3.907,00-	EUR	3.907,00-	EUR	570200	G/322A/47502	32503
* Acreedor 1001552952															3.907,00-	EUR	3.907,00-	EUR		
Acreedor	100155516	Sociedad	SPEFResponsab.																	
			Nombre	UTOPIIUX INGENIERIA INFORMATICA SL																
			Calle	CUATRO CAMINOS																
			CP	30007																
			Población	MURCIA																
			Región	30																
			País	ES																
	Fecha clav 31.12.2013																			
	19.12.2013	OK	6500000928	19.12.2013	1	31	T		1.480,31	22.01.2014	0	0,000	22.01.2014	1.480,31-	EUR	1.480,31-	EUR	570400	G/312A/62700	33626
* Acreedor 1001555169															1.480,31-	EUR	1.480,31-	EUR		



Cuenta General 2013

Relación de Acreedores

Nombre		AIMPLAS INSTITUTO TECNOLOGICO DEL P																			
Calle		GUSTAVE EIFFEL																			
CP		46980																			
Población		PATERNA																			
Región		46																			
País		ES																			
Fecha clav		31.12.2013																			
22.10.2012 OK		6500004153 18.10.2012		1 31		T		13.500,00 23.03.2014		0 0,000 23.03.2014		13.500,00- EUR		13.500,00- EUR		570300		G/324A/22606		40019	
26.12.2012 OK		6500004487 21.12.2012		1 31		T		12.750,00 23.03.2014		0 0,000 23.03.2014		12.750,00- EUR		12.750,00- EUR		570300		G/324A/22606		40019	
* Acreedor 1001569306																					
Acreedor 100156931		Sociedad		SPEFResponsab.																	
Nombre		GARCIA MULA JUAN FRANCISCO																			
Calle		LOS TOLLOS																			
CP		30800																			
Población		LORCA																			
Región		30																			
País		ES																			
Fecha clav		31.12.2013																			
05.12.2013 O2		6100005646 18.11.2013		1 31		T		916,10 22.01.2014		0 0,000 22.01.2014		916,10- EUR		916,10- EUR		570200		G/322A/47505		32561	
* Acreedor 1001569313																					
Acreedor 100157049		Sociedad		SPEFResponsab.																	
Nombre		TERRER PASCUAL DEL RIQUELME MANUEL																			
Calle		SIERRA DE CARRASCOY																			
CP		30009																			
Población		MURCIA																			
Región		30																			
País		ES																			
Fecha clav		31.12.2013																			
23.12.2013 O2		6100007547 20.12.2013		1 31		T		7.000,00 22.01.2014		0 0,000 22.01.2014		7.000,00- EUR		7.000,00- EUR		570200		G/322A/47501		42584	
* Acreedor 1001570497																					
Acreedor 100157348		Sociedad		SPEFResponsab.																	
Nombre		CAMACHEZ NICOLAS,ALEJANDRO																			
Calle		S.ANTONIO - PTE. TOCINOS																			
CP		30006																			
Población		MURCIA																			
Región		30																			
País		ES																			
Fecha clav		31.12.2013																			
23.12.2013 O2		6100007535 20.12.2013		1 31		T		7.000,00 22.01.2014		0 0,000 22.01.2014		7.000,00- EUR		7.000,00- EUR		570200		G/322A/47501		42584	
* Acreedor 1001573480																					
Acreedor 100157552		Sociedad		SPEFResponsab.																	
Nombre		GISPERT BUSINESS SL																			
Calle		LOPE DE VEGA, S/N																			
CP		30011																			
Población		MURCIA																			
Región		30																			
País		ES																			
Fecha clav		31.12.2013																			
19.09.2013 OK		6500000626 12.09.2013		1 31		T		816,75 23.01.2014		0 0,000 23.01.2014		816,75- EUR		816,75- EUR		570400		G/312A/21500		33668	
11.10.2013 OK		6500000704 07.10.2013		1 31		T		816,75 23.01.2014		0 0,000 23.01.2014		816,75- EUR		816,75- EUR		570400		G/312A/21500		33668	
20.12.2013 OK		6500000932 20.12.2013		1 31		T		260,16 23.01.2014		0 0,000 23.01.2014		260,16- EUR		260,16- EUR		570400		G/312A/21500		33668	
30.12.2013 OK		6500001066 30.12.2013		1 31		T		816,75 23.01.2014		0 0,000 23.01.2014		816,75- EUR		816,75- EUR		570400		G/312A/21500		33668	
* Acreedor 1001575525																					
Acreedor 100157968		Sociedad		SPEFResponsab.																	
Nombre		SOCAMEX, S.A.																			
Calle		COBALTO																			
CP		47012																			
Población		VALLADOLID																			
Región		47																			
País		ES																			
Fecha clav		31.12.2013																			
26.12.2013 O2		6100007176 13.12.2013		1 31		T		39,66 23.01.2014		0 0,000 23.01.2014		39,66- EUR		39,66- EUR		570400		G/312A/22101		33668	
26.12.2013 O2		6100007187 16.12.2013		1 31		T		53,94 23.01.2014		0 0,000 23.01.2014		53,94- EUR		53,94- EUR		570400		G/312A/22101		33668	



Cuenta General 2013

Relación de Acreedores

* Acreedor 1001579684		93,60- EUR		93,60- EUR															
Acreedor	100158555	Sociedad	SPEFResponsab.	Nombre	ESPIN PEREZ JOSE ANTONIO	Calle	DE LOS ALBERCOQUES	CP	30006	Población	MURCIA	Región	30						
Fecha clav	31.12.2013			País	ES														
	31.12.2013	02	6100007827	31.12.2013		1 31		T	7.000,00	25.04.2014	0	0,000	25.04.2014	7.000,00- EUR	7.000,00- EUR	570200	G/322A/47501	42584	
* Acreedor 1001585554																			
Acreedor	100158603	Sociedad	SPEFResponsab.	Nombre	HELLIN Y MONTESINOS COMPANY SL	Calle	CASTAÑO GOLF	CP	30700	Población	torre pacheco	Región	30						
Fecha clav	31.12.2013			País	ES														
	01.03.2012	02	6100001316	28.02.2012		1 31	E	T	179,08	23.01.2014	0	0,000	23.01.2014	179,08- EUR	179,08- EUR	570300	G/324A/21200	34732	
* Acreedor 1001586038																			
Acreedor	100158641	Sociedad	SPEFResponsab.	Nombre	TRIBUNAL SUPERIOR DE JUSTICIA-SALA	Calle	GARAY	CP	30003	Población	MURCIA	Región	30						
Fecha clav	31.12.2013			País	ES														
	31.10.2013	02	6100005181	08.10.2013		1 31		T	4.637,62	23.01.2014	0	0,000	23.01.2014	4.637,62- EUR	4.637,62- EUR	570100	G/321A/22603	34731	
* Acreedor 1001586417																			
Acreedor	100158887	Sociedad	SPEFResponsab.	Nombre	PARAFARMACIA CONSUL SL	Calle	CONDESTABLE	CP	30009	Población	MURCIA	Región	30						
Fecha clav	31.12.2013			País	ES														
	11.07.2013	02	6100004661	10.07.2013		1 31		T	3.907,00	22.01.2014	0	0,000	22.01.2014	3.907,00- EUR	3.907,00- EUR	570200	G/322A/47502	32503	
* Acreedor 1001588870																			
Acreedor	100158921	Sociedad	SPEFResponsab.	Nombre	SANCHEZ MARIN MARIA JOSEFA	Calle	CALDERON BARCA	CP	30530	Población	CIEZA	Región	30						
Fecha clav	31.12.2013			País	ES														
	30.12.2013	02	6100007669	26.11.2013		1 31		T	1.147,62	22.01.2014	0	0,000	22.01.2014	1.147,62- EUR	1.147,62- EUR	570200	G/322A/47505	32561	
* Acreedor 1001589210																			
Acreedor	100158933	Sociedad	SPEFResponsab.	Nombre	TAUSTE MARTINEZ GINESA MARIA	Calle	TRECE SETIEMBRE-BARREROS	CP	30310	Población	CARTAGENA	Región	30						
Fecha clav	31.12.2013			País	ES														
	31.12.2013	OK	6500001085	31.12.2013		1 31		T	6.133,50	24.01.2014	0	0,000	24.01.2014	6.133,50- EUR	6.133,50- EUR	570300	G/324A/48300	40010	
* Acreedor 1001589334																			



Cuenta General 2013

Relación de Acreedores

Nombre		FEDERACION SERVICIOS DE UGT (FES-UG		Calle		SANTA TERESA		CP		30005		Población		MURCIA		Región		30		País		ES	
Fecha clav 31.12.2013																							
18.04.2013	OK	6500000271	17.04.2013	1	31	T	10.211,97	22.01.2014	0	0,000	22.01.2014	10.211,97-	EUR	10.211,97-	EUR	570300	G/324A/48354						40021
18.04.2013	OK	6500000272	17.04.2013	1	31	T	3.359,25	22.01.2014	0	0,000	22.01.2014	3.359,25-	EUR	3.359,25-	EUR	570300	G/324A/48354						40021
18.04.2013	OK	6500000273	17.04.2013	1	31	T	4.760,22	22.01.2014	0	0,000	22.01.2014	4.760,22-	EUR	4.760,22-	EUR	570300	G/324A/48354						40021
18.04.2013	OK	6500000274	17.04.2013	1	31	T	5.334,08	22.01.2014	0	0,000	22.01.2014	5.334,08-	EUR	5.334,08-	EUR	570300	G/324A/48354						40021
18.04.2013	OK	6500000275	17.04.2013	1	31	T	9.309,51	22.01.2014	0	0,000	22.01.2014	9.309,51-	EUR	9.309,51-	EUR	570300	G/324A/48354						40021
18.04.2013	OK	6500000276	17.04.2013	1	31	T	3.871,01	22.01.2014	0	0,000	22.01.2014	3.871,01-	EUR	3.871,01-	EUR	570300	G/324A/48354						40021
18.04.2013	OK	6500000277	17.04.2013	1	31	T	3.698,84	22.01.2014	0	0,000	22.01.2014	3.698,84-	EUR	3.698,84-	EUR	570300	G/324A/48354						40021
18.04.2013	OK	6500000278	17.04.2013	1	31	T	3.901,80	22.01.2014	0	0,000	22.01.2014	3.901,80-	EUR	3.901,80-	EUR	570300	G/324A/48354						40021
18.04.2013	OK	6500000279	17.04.2013	1	31	T	5.092,03	22.01.2014	0	0,000	22.01.2014	5.092,03-	EUR	5.092,03-	EUR	570300	G/324A/48354						40021
18.04.2013	OK	6500000280	17.04.2013	1	31	T	5.138,42	22.01.2014	0	0,000	22.01.2014	5.138,42-	EUR	5.138,42-	EUR	570300	G/324A/48354						40021
18.04.2013	OK	6500000281	17.04.2013	1	31	T	12.004,89	22.01.2014	0	0,000	22.01.2014	12.004,89-	EUR	12.004,89-	EUR	570300	G/324A/48354						40021
* Acreedor 1001611336												66.682,02-	EUR	66.682,02-	EUR								
Acreedor	100161543	Sociedad	SPEFResponsab.																				
Nombre		GIL GUIRAO ALVARO																					
Calle		DOCTOR FLEMING																					
CP		30150																					
Población		MURCIA																					
Región		30																					
País		ES																					
Fecha clav 31.12.2013																							
23.12.2013	O2	6100007545	20.12.2013	1	31	T	7.000,00	22.01.2014	0	0,000	22.01.2014	7.000,00-	EUR	7.000,00-	EUR	570200	G/322A/47501						42584
* Acreedor 1001615431												7.000,00-	EUR	7.000,00-	EUR								
Acreedor	100161709	Sociedad	SPEFResponsab.																				
Nombre		GRAMA PROYECTOS INTEGRALES, SL																					
Calle		SIRIO - BUZON 55 PG. LA ESTRELLA																					
CP		30500																					
Población		MOLINA DE SEGURA																					
Región		30																					
País		ES																					
Fecha clav 31.12.2013																							
11.10.2013	OK	6500000703	04.10.2013	1	31	T	13.650,00	30.01.2014	0	0,000	30.01.2014	13.650,00-	EUR	13.650,00-	EUR	570300	G/324A/47354						40008
* Acreedor 1001617096												13.650,00-	EUR	13.650,00-	EUR								
Acreedor	100161893	Sociedad	SPEFResponsab.																				
Nombre		SANCHEZ MUÑOZ PEDRO																					
Calle		DIP LA ESCUCHA LA NO																					
CP		30813																					
Población		LORCA																					
Región		30																					
País		ES																					
Fecha clav 31.12.2013																							
30.12.2013	O2	6100007714	27.12.2013	1	31	T	255,00	22.01.2014	0	0,000	22.01.2014	255,00-	EUR	255,00-	EUR	570200	G/322A/47505						32561
* Acreedor 1001618931												255,00-	EUR	255,00-	EUR								
Acreedor	100162046	Sociedad	SPEFResponsab.																				
Nombre		KETTELS CARNERO IVAN ALVIS																					
Calle		DE LA BALSA																					
CP		30880																					
Población		AGUILAS																					
Región		30																					
País		ES																					
Fecha clav 31.12.2013																							
12.06.2013	O2	6100002990	06.06.2013	1	31	E T	150,00	13.06.2013	0	0,000	13.06.2013	150,00-	EUR	150,00-	EUR	570300	G/324A/48300						32481
* Acreedor 1001620462												150,00-	EUR	150,00-	EUR								
Acreedor	100162082	Sociedad	SPEFResponsab.																				
Nombre		AMOR MARTINEZ MANUEL SEBASTIAN																					
Calle		TELEFONICA HOYA DUPL																					
CP		30810																					
Población		LORCA																					



Cuenta General 2013

Relación de Acreedores

Fecha clav	Región	País	30																				
31.12.2013	02	ES																					
22.10.2012	02	ES	30,40	02.01.2013	0	0,000	02.01.2013		30,40	-EUR	30,40	-EUR	570300	G/324A/48300					32481				
18.04.2013	02	ES	60,80	15.04.2013	0	0,000	15.04.2013		60,80	-EUR	60,80	-EUR	570300	G/324A/48300					32481				
* Acreedor 1001620828																							
Acreedor	100162264	Sociedad	SPEFResponsab.																				
			Nombre	NAVARRO MARTINEZ FABIAN																			
			Calle	SIMANCAS																			
			CP	30400																			
			Población	CARAVACA																			
			Región	30																			
			País	ES																			
Fecha clav	31.12.2013																						
	02	ES																					
	30.12.2013	02	6100007624	26.12.2013					7.000,00	22.01.2014	0	0,000	22.01.2014		7.000,00	-EUR	7.000,00	-EUR	570200	G/322A/47501			42584
* Acreedor 1001622646																							
Acreedor	100162387	Sociedad	SPEFResponsab.																				
			Nombre	ANDREU IBAÑEZ, ROCIO																			
			Calle	ANTONIO MACHADO																			
			CP	30130																			
			Población	BENIEL																			
			Región	30																			
			País	ES																			
Fecha clav	31.12.2013																						
	02	ES																					
	31.10.2012	02	6100007246	17.10.2012					262,20	02.01.2013	0	0,000	02.01.2013		262,20	-EUR	262,20	-EUR	570300	G/324A/48300			32481
* Acreedor 1001623874																							
Acreedor	100162488	Sociedad	SPEFResponsab.																				
			Nombre	MAGAR SECCION 2 SL																			
			Calle	DE LOS PENCHOS																			
			CP	30009																			
			Población	MURCIA																			
			Región	30																			
			País	ES																			
Fecha clav	31.12.2013																						
	OK	ES																					
	20.12.2013	OK	6500000949	20.12.2013					956,50	23.01.2014	0	0,000	23.01.2014		956,50	-EUR	956,50	-EUR	570300	G/324A/22709			34732
* Acreedor 1001624881																							
Acreedor	100162571	Sociedad	SPEFResponsab.																				
			Nombre	MARTINEZ CARRILLO,MIGUEL ANGEL																			
			Calle	CHARAMITA																			
			CP	03300																			
			Población	ORIHUELA																			
			Región	03																			
			País	ES																			
Fecha clav	31.12.2013																						
	02	ES																					
	27.12.2013	02	6100007598	23.12.2013					7.000,00	22.01.2014	0	0,000	22.01.2014		7.000,00	-EUR	7.000,00	-EUR	570200	G/322A/47501			42584
* Acreedor 1001625717																							
Acreedor	100162945	Sociedad	SPEFResponsab.																				
			Nombre	RIVEROS CABALLERO,PABLO ROLANDO																			
			Calle	DUQUE DE HUETE																			
			CP	30600																			
			Población	ARCHENA																			
			Región	30																			
			País	ES																			
Fecha clav	31.12.2013																						
	02	ES																					
	04.06.2013	02	6100002536	29.05.2013					707,56	13.06.2013	0	0,000	13.06.2013		707,56	-EUR	707,56	-EUR	570300	G/324A/48300			32481
* Acreedor 1001629455																							
Acreedor	100163283	Sociedad	SPEFResponsab.																				
			Nombre	SABATER GONZALEZ MARIA DOLORES																			
			Calle	CARMEN																			
			CP	30110																			
			Población	MURCIA																			
			Región	30																			



Cuenta General 2013

Relación de Acreedores

Fecha clav	País	ES																	
	05.12.2013 02	6100005657 18.11.2013		1 31		T	888,61	22.01.2014	0	0,000	22.01.2014	888,61-	EUR	888,61-	EUR	570200	G/322A/47505	32561	
* Acreedor 1001632837																			
Acreedor	100163531	Sociedad	SPEFResponsab.																
			Nombre	SEBAI, JALAL															
			Calle	SANTO TOMAS															
			CP	30710															
			Población	LOS ALCAZARE															
			Región	30															
Fecha clav	31.12.2013		País	ES															
	27.05.2013 02	6100002130 02.05.2013		1 31	E	T	75,00	30.05.2013	0	0,000	30.05.2013	75,00-	EUR	75,00-	EUR	570300	G/324A/48300	32481	
* Acreedor 1001635314																			
Acreedor	100163573	Sociedad	SPEFResponsab.																
			Nombre	GAVIDIA GARCIA ANGEL GABRIEL															
			Calle	SAN MARCOS															
			CP	30002															
			Población	MURCIA															
			Región	30															
Fecha clav	31.12.2013		País	ES															
	25.06.2013 02	6100003919 18.06.2013		1 31	E	T	468,00	24.07.2013	0	0,000	24.07.2013	468,00-	EUR	468,00-	EUR	570300	G/324A/48300	32481	
* Acreedor 1001635737																			
Acreedor	100163610	Sociedad	SPEFResponsab.																
			Nombre	NOVASOFT INGENIERIA S.L.															
			Calle	MARIE CURIE (CAMPANILLAS)															
			CP	29590															
			Población	MALAGA															
			Región	29															
Fecha clav	31.12.2013		País	ES															
	25.10.2012 OK	6500004166 23.10.2012		1 31		T	8.016,88	23.03.2014	0	0,000	23.03.2014	8.016,88-	EUR	8.016,88-	EUR	570100	G/321A/22706	34731	
	25.10.2012 OK	6500004167 23.10.2012		1 31		T	5.571,06	23.03.2014	0	0,000	23.03.2014	5.571,06-	EUR	5.571,06-	EUR	570400	G/312A/22706	33668	
	26.12.2012 OK	6500004489 26.12.2012		1 31		T	8.220,70	23.03.2014	0	0,000	23.03.2014	8.220,70-	EUR	8.220,70-	EUR	570100	G/321A/22706	34731	
	26.12.2012 OK	6500004490 26.12.2012		1 31		T	5.712,69	23.03.2014	0	0,000	23.03.2014	5.712,69-	EUR	5.712,69-	EUR	570400	G/312A/22706	33668	
	28.12.2012 OK	6500004507 28.12.2012		1 31		T	8.220,71	23.03.2014	0	0,000	23.03.2014	8.220,71-	EUR	8.220,71-	EUR	570100	G/321A/22706	34731	
	28.12.2012 OK	6500004508 28.12.2012		1 31		T	5.712,66	23.03.2014	0	0,000	23.03.2014	5.712,66-	EUR	5.712,66-	EUR	570400	G/312A/22706	33668	
	01.04.2013 OK	6500000129 26.03.2013		1 31		T	8.220,70	23.03.2014	0	0,000	23.03.2014	8.220,70-	EUR	8.220,70-	EUR	570100	G/321A/22706	34731	
	01.04.2013 OK	6500000130 26.03.2013		1 31		T	5.712,69	23.03.2014	0	0,000	23.03.2014	5.712,69-	EUR	5.712,69-	EUR	570400	G/312A/22706	33668	
	28.05.2013 OK	6500000416 23.05.2013		1 31		T	8.220,70	23.03.2014	0	0,000	23.03.2014	8.220,70-	EUR	8.220,70-	EUR	570100	G/321A/22706	34731	
	19.06.2013 OK	6500000471 18.06.2013		1 31		T	2.856,35	23.03.2014	0	0,000	23.03.2014	2.856,35-	EUR	2.856,35-	EUR	570400	G/312A/22706	33668	
	12.09.2013 EA	4200000126 12.09.2013		2 34	X	E	T	1.536,97	18.06.2013	0	0,000	18.06.2013	1.536,97-	EUR	1.536,97-	EUR	570100	E/EXTRA1	
	31.12.2013 SA	1000000466 31.12.2013		1 25			1.536,97	31.12.2013	0	0,000	31.12.2013	1.536,97	EUR	1.536,97	EUR		E/EXTRA		
* Acreedor 1001636103																			
Acreedor	100163691	Sociedad	SPEFResponsab.																
			Nombre	DISTRIBUCIONES JAVIER TOVAR S.L.															
			Calle	VIGUERAS															
			CP	30162															
			Población	SANTA CRUZ															
			Región	30															
Fecha clav	31.12.2013		País	ES															
	28.11.2013 02	6100005969 22.11.2013		1 31		T	3.907,00	22.01.2014	0	0,000	22.01.2014	3.907,00-	EUR	3.907,00-	EUR	570200	G/322A/47502	32503	
* Acreedor 1001636918																			
Acreedor	100164225	Sociedad	SPEFResponsab.																
			Nombre	SALZILLO SERVICIOS INTEGRALES S.L.															
			Calle	JARDIN DE MURCIA															
			CP	30100															
			Población	MURCIA															
			Región	30															
Fecha clav	31.12.2013		País	ES															
	15.07.2013 OK	6500000571 15.07.2013		1 31		T	1.197,90	23.01.2014	0	0,000	23.01.2014	1.197,90-	EUR	1.197,90-	EUR	570300	G/324A/22709	34732	

Cuenta General 2013

Relación de Acreedores

29.04.2010 O2 6100007591 26.04.2010		1 31		P T		3.907,00 26.04.2010		0 0,000 26.04.2010		3.907,00- EUR		3.907,00- EUR		570200		G/322A/47502		32503	
* Acreedor 1001658878																			
Acreedor 100165960 Sociedad SPEFResponsab.																			
Nombre UNIPOST, S.A.																			
Calle INDUSTRIA CTRA DE ALICANTE--ZARANDO																			
CP 30007																			
Población MURCIA																			
Región 30																			
País ES																			
Fecha clav 31.12.2013																			
29.05.2013	O2	6100002460	28.05.2013	1	31	T	1.282,17	23.01.2014	0	0,000	23.01.2014	1.282,17-	EUR	1.282,17-	EUR	570100	G/321A/22201	34731	
04.06.2013	O2	6100002598	04.06.2013	1	31	T	325,37	23.01.2014	0	0,000	23.01.2014	325,37-	EUR	325,37-	EUR	570400	G/312A/22201	33668	
02.07.2013	O2	6100004463	02.07.2013	1	31	T	1.707,43	23.01.2014	0	0,000	23.01.2014	1.707,43-	EUR	1.707,43-	EUR	570100	G/321A/22201	34731	
09.07.2013	O2	6100004566	08.07.2013	1	31	T	150,10	23.01.2014	0	0,000	23.01.2014	150,10-	EUR	150,10-	EUR	570400	G/312A/22201	33668	
19.09.2013	OK	6500000615	11.09.2013	1	31	T	653,04	23.01.2014	0	0,000	23.01.2014	653,04-	EUR	653,04-	EUR	570100	G/321A/22201	34731	
19.09.2013	OK	6500000617	11.09.2013	1	31	T	1.734,24	23.01.2014	0	0,000	23.01.2014	1.734,24-	EUR	1.734,24-	EUR	570100	G/321A/22201	34731	
19.09.2013	OK	6500000614	11.09.2013	1	31	T	138,68	23.01.2014	0	0,000	23.01.2014	138,68-	EUR	138,68-	EUR	570400	G/312A/22201	33668	
23.09.2013	OK	6500000633	23.09.2013	1	31	T	154,68	23.01.2014	0	0,000	23.01.2014	154,68-	EUR	154,68-	EUR	570400	G/312A/22201	33668	
17.10.2013	OK	6500000731	17.10.2013	1	31	T	113,43	23.01.2014	0	0,000	23.01.2014	113,43-	EUR	113,43-	EUR	570400	G/312A/22201	33668	
17.10.2013	OK	6500000732	17.10.2013	1	31	T	180,27	23.01.2014	0	0,000	23.01.2014	180,27-	EUR	180,27-	EUR	570100	G/321A/22201	34731	
22.11.2013	OK	6500000795	13.11.2013	1	31	T	384,51	23.01.2014	0	0,000	23.01.2014	384,51-	EUR	384,51-	EUR	570100	G/321A/22201	34731	
22.11.2013	OK	6500000794	13.11.2013	1	31	T	239,16	23.01.2014	0	0,000	23.01.2014	239,16-	EUR	239,16-	EUR	570400	G/321A/22201	33668	
05.12.2013	OK	6500000849	26.12.2013	1	31	T	407,40	23.01.2014	0	0,000	23.01.2014	407,40-	EUR	407,40-	EUR	570100	G/312A/22201	34731	
18.12.2013	OK	6500000905	10.12.2013	1	31	T	182,96	23.01.2014	0	0,000	23.01.2014	182,96-	EUR	182,96-	EUR	570400	G/312A/22201	33668	
27.12.2013	OK	6500000953	23.12.2013	1	31	T	411,15	23.01.2014	0	0,000	23.01.2014	411,15-	EUR	411,15-	EUR	570100	G/321A/22201	34731	
27.12.2013	OK	6500000952	23.12.2013	1	31	T	220,92	23.01.2014	0	0,000	23.01.2014	220,92-	EUR	220,92-	EUR	570400	G/312A/22201	33668	
* Acreedor 1001659602																			
Acreedor 100166114 Sociedad SPEFResponsab.																			
Nombre SURESTE SISTEMAS DE SEGURIDAD S.A.																			
Calle FLORENCIA																			
CP 30012																			
Población MURCIA																			
Región 30																			
País ES																			
Fecha clav 31.12.2013																			
02.12.2013	OK	6500000890	02.12.2013	1	31	T	1.087,79	23.01.2014	0	0,000	23.01.2014	1.087,79-	EUR	1.087,79-	EUR	570300	G/324A/21301	34732	
19.12.2013	OK	6500000927	19.12.2013	1	31	T	5.619,24	22.01.2014	0	0,000	22.01.2014	5.619,24-	EUR	5.619,24-	EUR	570400	G/312A/63200	33626	
19.12.2013	O2	6100007122	13.12.2013	1	31	T	33,88	23.01.2014	0	0,000	23.01.2014	33,88-	EUR	33,88-	EUR	570400	G/312A/21301	33668	
19.12.2013	O2	6100007124	13.12.2013	1	31	T	146,41	23.01.2014	0	0,000	23.01.2014	146,41-	EUR	146,41-	EUR	570400	G/312A/21301	33668	
26.12.2013	O2	6100007193	16.12.2013	1	31	T	271,89	22.01.2014	0	0,000	22.01.2014	271,89-	EUR	271,89-	EUR	570400	G/312A/62600	33626	
30.12.2013	O2	6100007498	19.12.2013	1	31	T	14,11	23.01.2014	0	0,000	23.01.2014	14,11-	EUR	14,11-	EUR	570300	G/324A/21301	34732	
30.12.2013	O2	6100007786	30.12.2013	1	31	T	68,97	23.01.2014	0	0,000	23.01.2014	68,97-	EUR	68,97-	EUR	570400	G/312A/21301	33668	
* Acreedor 1001661148																			
Acreedor 100166269 Sociedad SPEFResponsab.																			
Nombre MARTINEZ MARIN MANUEL																			
Calle SAAVEDRA FAJARDO																			
CP 30161																			
Población LLANO BRUJAS																			
Región 30																			
País ES																			
Fecha clav 31.12.2013																			
27.12.2013	O2	6100007593	23.12.2013	1	31	T	7.000,00	22.01.2014	0	0,000	22.01.2014	7.000,00-	EUR	7.000,00-	EUR	570200	G/322A/47501	42584	
* Acreedor 1001662690																			
Acreedor 100166630 Sociedad SPEFResponsab.																			
Nombre ESPEJO VIDAL ESTEFANIA																			
Calle SANTA RITA																			
CP 30006																			
Población MURCIA																			
Región 30																			
País ES																			
Fecha clav 31.12.2013																			
23.12.2013	O2	6100007534	20.12.2013	1	31	T	8.000,00	22.01.2014	0	0,000	22.01.2014	8.000,00-	EUR	8.000,00-	EUR	570200	G/322A/47501	42584	
* Acreedor 1001666303																			
Acreedor 100167392 Sociedad SPEFResponsab.																			



Cuenta General 2013

Relación de Acreedores

Calle		EUROPA PARC 2-1 - NAVE 1-																	
CP		30840																	
Población		ALHAMA DE MURCIA																	
Región		30																	
País		ES																	
Fecha clav		31.12.2013																	
28.11.2013 02		6100005976 22.11.2013 1 31 T 3.907,00 22.01.2014 0 0,000 22.01.2014 3.907,00- EUR 3.907,00- EUR 570200 G/322A/47502 32503																	
*		Acreedor 1001695363 3.907,00- EUR 3.907,00- EUR																	
Acreedor		100169585Sociedad SPEFResponsab.																	
Nombre		TALLERES Y RECAMBIOS AUTO CIEZA S.L																	
Calle		PARAJE DEL BUHO																	
CP		30530																	
Población		CIEZA																	
Región		30																	
País		ES																	
Fecha clav		31.12.2013																	
30.12.2013 02		6100007559 20.12.2013 1 31 T 3.907,00 22.01.2014 0 0,000 22.01.2014 3.907,00- EUR 3.907,00- EUR 570200 G/322A/47502 32503																	
*		Acreedor 1001695853 3.907,00- EUR 3.907,00- EUR																	
Acreedor		100169662Sociedad SPEFResponsab.																	
Nombre		GARCIA GIMENEZ ENCARNACION																	
Calle		PRACTICANTE PASCUAL MIRAS																	
CP		30800																	
Población		LORCA																	
Región		30																	
País		ES																	
Fecha clav		31.12.2013																	
30.12.2013 02		6100007715 27.12.2013 1 31 T 605,54 22.01.2014 0 0,000 22.01.2014 605,54- EUR 605,54- EUR 570200 G/322A/47505 32561																	
*		Acreedor 1001696624 605,54- EUR 605,54- EUR																	
Acreedor		100169777Sociedad SPEFResponsab.																	
Nombre		MANZANARES JIMENEZ JOSE MANUEL																	
Calle		LOS RAMOS-CARIDAD																	
CP		30589																	
Población		MURCIA																	
Región		30																	
País		ES																	
Fecha clav		31.12.2013																	
27.12.2013 02		6100007611 23.12.2013 1 31 T 7.000,00 22.01.2014 0 0,000 22.01.2014 7.000,00- EUR 7.000,00- EUR 570200 G/322A/47501 42584																	
*		Acreedor 1001697771 7.000,00- EUR 7.000,00- EUR																	
Acreedor		100169936Sociedad SPEFResponsab.																	
Nombre		IBERDROLA COMERCIALIZACIÓN DE ULTIM																	
Calle		DE LOS PINOS, S/N																	
CP		30009																	
Población		MURCIA																	
Región		30																	
País		ES																	
Fecha clav		31.12.2013																	
19.12.2013 02		6100007096 13.12.2013 1 31 T 2.483,11 04.02.2014 0 0,000 04.02.2014 2.483,11- EUR 2.483,11- EUR 570400 G/312A/22100 33668																	
19.12.2013 02		6100007097 13.12.2013 1 31 T 1.418,88 04.02.2014 0 0,000 04.02.2014 1.418,88- EUR 1.418,88- EUR 570400 G/312A/22100 33668																	
19.12.2013 02		6100007098 13.12.2013 1 31 T 1.269,91 04.02.2014 0 0,000 04.02.2014 1.269,91- EUR 1.269,91- EUR 570400 G/312A/22100 33668																	
19.12.2013 02		6100007099 13.12.2013 1 31 T 891,12 04.02.2014 0 0,000 04.02.2014 891,12- EUR 891,12- EUR 570400 G/312A/22100 33668																	
19.12.2013 02		6100007100 13.12.2013 1 31 T 723,96 04.02.2014 0 0,000 04.02.2014 723,96- EUR 723,96- EUR 570400 G/312A/22100 33668																	
19.12.2013 02		6100007101 13.12.2013 1 31 T 443,11 04.02.2014 0 0,000 04.02.2014 443,11- EUR 443,11- EUR 570400 G/312A/22100 33668																	
19.12.2013 02		6100007102 13.12.2013 1 31 T 678,97 04.02.2014 0 0,000 04.02.2014 678,97- EUR 678,97- EUR 570400 G/312A/22100 33668																	
19.12.2013 02		6100007103 13.12.2013 1 31 T 1.135,43 04.02.2014 0 0,000 04.02.2014 1.135,43- EUR 1.135,43- EUR 570400 G/312A/22100 33668																	
19.12.2013 02		6100007104 13.12.2013 1 31 T 485,29 04.02.2014 0 0,000 04.02.2014 485,29- EUR 485,29- EUR 570400 G/312A/22100 33668																	
19.12.2013 02		6100007105 13.12.2013 1 31 T 358,61 04.02.2014 0 0,000 04.02.2014 358,61- EUR 358,61- EUR 570400 G/312A/22100 33668																	
19.12.2013 02		6100007106 13.12.2013 1 31 T 2.292,36 04.02.2014 0 0,000 04.02.2014 2.292,36- EUR 2.292,36- EUR 570400 G/312A/22100 33668																	
19.12.2013 02		6100007107 13.12.2013 1 31 T 988,50 04.02.2014 0 0,000 04.02.2014 988,50- EUR 988,50- EUR 570400 G/312A/22100 33668																	
19.12.2013 02		6100007108 13.12.2013 1 31 T 824,70 04.02.2014 0 0,000 04.02.2014 824,70- EUR 824,70- EUR 570400 G/312A/22100 33668																	
19.12.2013 02		6100007109 13.12.2013 1 31 T 631,32 04.02.2014 0 0,000 04.02.2014 631,32- EUR 631,32- EUR 570400 G/312A/22100 33668																	
19.12.2013 02		6100007110 13.12.2013 1 31 T 577,68 04.02.2014 0 0,000 04.02.2014 577,68- EUR 577,68- EUR 570400 G/312A/22100 33668																	
19.12.2013 02		6100007111 13.12.2013 1 31 T 488,85 04.02.2014 0 0,000 04.02.2014 488,85- EUR 488,85- EUR 570400 G/312A/22100 33668																	
19.12.2013 02		6100007112 13.12.2013 1 31 T 966,27 04.02.2014 0 0,000 04.02.2014 966,27- EUR 966,27- EUR 570400 G/312A/22100 33668																	
19.12.2013 02		6100007113 13.12.2013 1 31 T 729,97 04.02.2014 0 0,000 04.02.2014 729,97- EUR 729,97- EUR 570400 G/312A/22100 33668																	
19.12.2013 02		6100007114 13.12.2013 1 31 T 641,93 04.02.2014 0 0,000 04.02.2014 641,93- EUR 641,93- EUR 570400 G/312A/22100 33668																	
19.12.2013 02		6100007115 13.12.2013 1 31 T 754,00 04.02.2014 0 0,000 04.02.2014 754,00- EUR 754,00- EUR 570400 G/312A/22100 33668																	

Cuenta General 2013

Relación de Acreedores

19.12.2013	02	6100007116	13.12.2013	1	31	T	44,95	04.02.2014	0	0,000	04.02.2014	44,95-	EUR	44,95-	EUR	570400	G/312A/22100	33668
19.12.2013	02	6100007117	13.12.2013	1	31	T	815,44	04.02.2014	0	0,000	04.02.2014	815,44-	EUR	815,44-	EUR	570400	G/312A/22100	33668
19.12.2013	02	6100007118	13.12.2013	1	31	T	716,28	04.02.2014	0	0,000	04.02.2014	716,28-	EUR	716,28-	EUR	570400	G/312A/22100	33668
19.12.2013	02	6100007119	13.12.2013	1	31	T	621,52	04.02.2014	0	0,000	04.02.2014	621,52-	EUR	621,52-	EUR	570400	G/312A/22100	33668
19.12.2013	02	6100007120	13.12.2013	1	31	T	908,96	04.02.2014	0	0,000	04.02.2014	908,96-	EUR	908,96-	EUR	570400	G/312A/22100	33668
30.12.2013	02	6100007765	30.12.2013	1	31	T	907,92	04.02.2014	0	0,000	04.02.2014	907,92-	EUR	907,92-	EUR	570400	G/312A/22100	33668
30.12.2013	02	6100007766	30.12.2013	1	31	T	894,70	04.02.2014	0	0,000	04.02.2014	894,70-	EUR	894,70-	EUR	570400	G/312A/22100	33668
30.12.2013	02	6100007767	30.12.2013	1	31	T	140,93	04.02.2014	0	0,000	04.02.2014	140,93-	EUR	140,93-	EUR	570400	G/312A/22100	33668
30.12.2013	02	6100007768	30.12.2013	1	31	T	541,50	04.02.2014	0	0,000	04.02.2014	541,50-	EUR	541,50-	EUR	570400	G/312A/22100	33668
30.12.2013	02	6100007769	30.12.2013	1	31	T	557,58	04.02.2014	0	0,000	04.02.2014	557,58-	EUR	557,58-	EUR	570400	G/312A/22100	33668
30.12.2013	02	6100007770	30.12.2013	1	31	T	765,49	04.02.2014	0	0,000	04.02.2014	765,49-	EUR	765,49-	EUR	570400	G/312A/22100	33668
30.12.2013	02	6100007771	30.12.2013	1	31	T	658,00	04.02.2014	0	0,000	04.02.2014	658,00-	EUR	658,00-	EUR	570400	G/312A/22100	33668
30.12.2013	02	6100007772	30.12.2013	1	31	T	612,05	04.02.2014	0	0,000	04.02.2014	612,05-	EUR	612,05-	EUR	570400	G/312A/22100	33668
30.12.2013	02	6100007773	30.12.2013	1	31	T	817,03	04.02.2014	0	0,000	04.02.2014	817,03-	EUR	817,03-	EUR	570400	G/312A/22100	33668
30.12.2013	02	6100007774	30.12.2013	1	31	T	44,95	04.02.2014	0	0,000	04.02.2014	44,95-	EUR	44,95-	EUR	570400	G/312A/22100	33668
30.12.2013	02	6100007775	30.12.2013	1	31	T	846,49	04.02.2014	0	0,000	04.02.2014	846,49-	EUR	846,49-	EUR	570400	G/312A/22100	33668
30.12.2013	02	6100007776	30.12.2013	1	31	T	597,96	04.02.2014	0	0,000	04.02.2014	597,96-	EUR	597,96-	EUR	570400	G/312A/22100	33668
30.12.2013	02	6100007777	30.12.2013	1	31	T	782,37	04.02.2014	0	0,000	04.02.2014	782,37-	EUR	782,37-	EUR	570400	G/312A/22100	33668
30.12.2013	02	6100007764	30.12.2013	1	31	T	2.010,95	04.02.2014	0	0,000	04.02.2014	2.010,95-	EUR	2.010,95-	EUR	570400	G/312A/22100	33668
30.12.2013	02	6100007174	13.12.2013	1	31	T	3.080,48	04.02.2014	0	0,000	04.02.2014	3.080,48-	EUR	3.080,48-	EUR	570300	G/324A/22100	34732
30.12.2013	02	6100007175	13.12.2013	1	31	T	2.971,05	04.02.2014	0	0,000	04.02.2014	2.971,05-	EUR	2.971,05-	EUR	570300	G/324A/22100	34732
30.12.2013	02	6100007754	30.12.2013	1	31	T	1.888,93	04.02.2014	0	0,000	04.02.2014	1.888,93-	EUR	1.888,93-	EUR	570400	G/312A/22100	33668
30.12.2013	02	6100007755	30.12.2013	1	31	T	1.375,21	04.02.2014	0	0,000	04.02.2014	1.375,21-	EUR	1.375,21-	EUR	570400	G/312A/22100	33668
30.12.2013	02	6100007756	30.12.2013	1	31	T	1.064,64	04.02.2014	0	0,000	04.02.2014	1.064,64-	EUR	1.064,64-	EUR	570400	G/312A/22100	33668
30.12.2013	02	6100007757	30.12.2013	1	31	T	914,94	04.02.2014	0	0,000	04.02.2014	914,94-	EUR	914,94-	EUR	570400	G/312A/22100	33668
30.12.2013	02	6100007758	30.12.2013	1	31	T	498,59	04.02.2014	0	0,000	04.02.2014	498,59-	EUR	498,59-	EUR	570400	G/312A/22100	33668
30.12.2013	02	6100007759	30.12.2013	1	31	T	450,59	04.02.2014	0	0,000	04.02.2014	450,59-	EUR	450,59-	EUR	570400	G/312A/22100	33668
30.12.2013	02	6100007760	30.12.2013	1	31	T	716,33	04.02.2014	0	0,000	04.02.2014	716,33-	EUR	716,33-	EUR	570400	G/312A/22100	33668
30.12.2013	02	6100007761	30.12.2013	1	31	T	856,84	04.02.2014	0	0,000	04.02.2014	856,84-	EUR	856,84-	EUR	570400	G/312A/22100	33668
30.12.2013	02	6100007762	30.12.2013	1	31	T	456,76	04.02.2014	0	0,000	04.02.2014	456,76-	EUR	456,76-	EUR	570400	G/312A/22100	33668
30.12.2013	02	6100007763	30.12.2013	1	31	T	338,47	04.02.2014	0	0,000	04.02.2014	338,47-	EUR	338,47-	EUR	570400	G/312A/22100	33668

* Acreedor 1001699366

46.681,87- EUR | 46.681,87- EUR

Acreedor 100169941 Sociedad SPEFResponsab.
Nombre GARCIA MARIN, JOSE
Calle STA CRUZ-VDA CIPRESES
CP 30162
Población MURCIA
Región 30
País ES

Fecha clav 31.12.2013

| 27.12.2013 | 02 | 6100007612 | 23.12.2013 | 1 | 31 | T | 7.000,00 | 22.01.2014 | 0 | 0,000 | 22.01.2014 | 7.000,00- EUR | 7.000,00- EUR | 570200 | G/322A/47501 | 42584

* Acreedor 1001699411

7.000,00- EUR | 7.000,00- EUR

Acreedor 100170056 Sociedad SPEFResponsab.
Nombre LOPEZ RECHE,RUBEN
Calle CORONEL FERNANDEZ
CP 30730
Población SAN JAVIER
Región 30
País ES

Fecha clav 31.12.2013

| 30.12.2013 | 02 | 6100007695 | 26.12.2013 | 1 | 31 | T | 7.000,00 | 22.01.2014 | 0 | 0,000 | 22.01.2014 | 7.000,00- EUR | 7.000,00- EUR | 570200 | G/322A/47501 | 42584

* Acreedor 1001700568

7.000,00- EUR | 7.000,00- EUR

Acreedor 100170152 Sociedad SPEFResponsab.
Nombre CIPP DE LORCA
Calle ANTONIO PELEGRÍN MEDINA
CP 30800
Población LORCA
Región 30
País ES

Fecha clav 31.12.2013

| 30.12.2013 | OK | 6500001036 | 26.12.2013 | 1 | 31 | T | 25.000,00 | 22.01.2014 | 0 | 0,000 | 22.01.2014 | 25.000,00- EUR | 25.000,00- EUR | 570300 | G/324A/42001 | 41095
| 30.12.2013 | OK | 6500001037 | 26.12.2013 | 1 | 31 | T | 25.000,00 | 22.01.2014 | 0 | 0,000 | 22.01.2014 | 25.000,00- EUR | 25.000,00- EUR | 570300 | G/324A/42001 | 41095
| 30.12.2013 | OK | 6500001038 | 26.12.2013 | 1 | 31 | T | 10.000,00 | 22.01.2014 | 0 | 0,000 | 22.01.2014 | 10.000,00- EUR | 10.000,00- EUR | 570300 | G/324A/42001 | 41095

* Acreedor 1001701523

60.000,00- EUR | 60.000,00- EUR

Acreedor 100170192 Sociedad SPEFResponsab.
Nombre MARIA VANESA,MARTINEZ CAAVEIRO



Cuenta General 2013

Relación de Acreedores

	Calle	PERDIZ																				
	CP	30594																				
	Población	CARTAGENA																				
	Región	30																				
Fecha clav	País	ES																				
			30.12.2013	02	6100007724	27.12.2013	1	31	T	1.023,44	22.01.2014	0	0,000	22.01.2014	1.023,44	EUR	1.023,44	EUR	570200	G/322A/47505	32561	
* Acreedor	1001701921																					
Acreedor	100170241	Sociedad	SPEF	Responsab.																		
	Nombre	GARCIA ASIS, MANUELA																				
	Calle	MOZO																				
	CP	30562																				
	Población	CEUTI																				
	Región	30																				
Fecha clav	País	ES																				
			30.12.2013	02	6100007761	26.11.2013	1	31	T	860,95	22.01.2014	0	0,000	22.01.2014	860,95	EUR	860,95	EUR	570200	G/322A/47505	32561	
* Acreedor	1001702413																					
Acreedor	100170254	Sociedad	SPEF	Responsab.																		
	Nombre	CASTILLO ALBERT, LUIS MIGUEL																				
	Calle	PRINCIPE FELIPE																				
	CP	30520																				
	Población	JUMILLA																				
	Región	30																				
Fecha clav	País	ES																				
			23.12.2013	02	6100007544	20.12.2013	1	31	T	7.000,00	22.01.2014	0	0,000	22.01.2014	7.000,00	EUR	7.000,00	EUR	570200	G/322A/47501	42584	
* Acreedor	1001702540																					
Acreedor	100170522	Sociedad	SPEF	Responsab.																		
	Nombre	OLIVO BURRUEZO, ESTHER NEREA																				
	Calle	VICENTE ALEIXANDRE																				
	CP	30011																				
	Población	MURCIA																				
	Región	30																				
Fecha clav	País	ES																				
			30.12.2013	02	6100007659	26.11.2013	1	31	T	860,95	22.01.2014	0	0,000	22.01.2014	860,95	EUR	860,95	EUR	570200	G/322A/47505	32561	
* Acreedor	1001705226																					
Acreedor	100170595	Sociedad	SPEF	Responsab.																		
	Nombre	GESTION Y MANTENIMIENTO INDUST. INTE																				
	Calle	CARLOS III																				
	CP	30140																				
	Población	SANTOMERA																				
	Región	30																				
Fecha clav	País	ES																				
			30.12.2013	02	6100007554	20.12.2013	1	31	T	3.907,00	22.01.2014	0	0,000	22.01.2014	3.907,00	EUR	3.907,00	EUR	570200	G/322A/47502	32503	
* Acreedor	1001705952																					
Acreedor	100170608	Sociedad	SPEF	Responsab.																		
	Nombre	ANELMA SERVICIOS INTEGRALES, S.L.																				
	Calle	BARRANQUETE																				
	CP	30150																				
	Población	MURCIA																				
	Región	30																				
Fecha clav	País	ES																				
			23.12.2013	02	6100007529	20.12.2013	1	31	T	4.500,00	22.01.2014	0	0,000	22.01.2014	4.500,00	EUR	4.500,00	EUR	570200	G/322A/47501	42583	
* Acreedor	1001706083																					
Acreedor	100170631	Sociedad	SPEF	Responsab.																		
	Nombre	ROMERO MUÑOZ, ANGEL POLIVIO																				
	Calle	JIMENADO KM																				
	CP	30700																				



Cuenta General 2013

Relación de Acreedores

Fecha clav	31.12.2013	Población	TORRE PACHECO	Región	30	País	ES								
17.07.2013 02		6100004753	12.07.2013	1 31	E T	685,52	12.07.2013	0	0,000	12.07.2013	685,52- EUR	685,52- EUR	570300	G/324A/48300	32481
* Acreedor 1001706316															
Acreedor	100170638	Sociedad	SPEFResponsab.												
				Nombre	GARCIA MARTINEZ,MARIA DEL CARMEN										
				Calle	PUBLICISTA JOSE ALEGRIA										
				CP	30012										
				Población	MURCIA										
				Región	30										
				País	ES										
Fecha clav	31.12.2013														
30.12.2013 02		6100007656	26.11.2013	1 31	T	860,95	22.01.2014	0	0,000	22.01.2014	860,95- EUR	860,95- EUR	570200	G/322A/47505	32561
* Acreedor 1001706381															
Acreedor	100170810	Sociedad	SPEFResponsab.												
				Nombre	RAEL ESPIN,FRANCISCO JAVIER										
				Calle	CASTILLO FELI-EDIF.JEREZ										
				CP	30800										
				Población	LORCA										
				Región	30										
				País	ES										
Fecha clav	31.12.2013														
30.12.2013 02		6100007696	26.12.2013	1 31	T	7.000,00	22.01.2014	0	0,000	22.01.2014	7.000,00- EUR	7.000,00- EUR	570200	G/322A/47501	42584
* Acreedor 1001708104															
Acreedor	100171011	Sociedad	SPEFResponsab.												
				Nombre	CHUMILLAS PELEGRIN,ANDRES ANTONIO										
				Calle	POETA MIGUEL HERNANDEZ										
				CP	30579										
				Población	MURCIA										
				Región	30										
				País	ES										
Fecha clav	31.12.2013														
23.12.2013 02		6100007538	20.12.2013	1 31	T	7.000,00	22.01.2014	0	0,000	22.01.2014	7.000,00- EUR	7.000,00- EUR	570200	G/322A/47501	42584
* Acreedor 1001710117															
Acreedor	100171326	Sociedad	SPEFResponsab.												
				Nombre	AGROINTER SAT										
				Calle	SANTA ROSALIA										
				CP	30700										
				Población	TORRE PACHECO										
				Región	30										
				País	ES										
Fecha clav	31.12.2013														
28.11.2013 02		6100005973	22.11.2013	1 31	T	3.907,00	22.01.2014	0	0,000	22.01.2014	3.907,00- EUR	3.907,00- EUR	570200	G/322A/47502	32503
* Acreedor 1001713261															
Acreedor	100171535	Sociedad	SPEFResponsab.												
				Nombre	GARCIA SANCHEZ,NURIA										
				Calle	VIRGEN DE LOS DOLORES										
				CP	30840										
				Población	ALHAMA DE MURCIA										
				Región	30										
				País	ES										
Fecha clav	31.12.2013														
05.03.2013 02		6100000458	25.01.2013	1 31	T	633,40	22.01.2014	0	0,000	22.01.2014	633,40- EUR	633,40- EUR	570200	G/322A/47505	32561
30.12.2013 02		6100007645	26.11.2013	1 31	T	511,72	22.01.2014	0	0,000	22.01.2014	511,72- EUR	511,72- EUR	570200	G/322A/47505	32561
* Acreedor 1001715359															
Acreedor	100171757	Sociedad	SPEFResponsab.												
				Nombre	SANTIAGO SANTIAGO,JOSE										
				Calle	NO CONSTA										
				Población	OTROS MUNICIPIOS										
				Región	999										



Cuenta General 2013

Relación de Acreedores

Fecha clav	País	STL												
31.10.2012 02	6100007254 17.10.2012	1 31	K T	79,80	17.10.2012	0	0,000 17.10.2012	79,80-	EUR	79,80-	EUR	570300	G/324A/48300	32481
* Acreedor 1001717570														
Acreedor	100171797Sociedad	SPEFResponsab.												
	Nombre	LOPEZ GONZALEZ, FRANCISCO												
	Calle	BARCELONA												
	CP	30890												
	Población	PUERTO LUMBRERAS												
	Región	30												
Fecha clav	País	ES												
19.11.2010 02	6100012827 15.11.2010	1 31	P T	6.000,00	15.11.2010	0	0,000 15.11.2010	6.000,00-	EUR	6.000,00-	EUR	570200	G/322A/47501	33636
* Acreedor 1001717978														
Acreedor	100171959Sociedad	SPEFResponsab.												
	Nombre	OPENAUOLA ON THE NET, S.L.												
	Calle	ERCILLA												
	CP	48009												
	Población	BILBAO												
	Región	48												
Fecha clav	País	ES												
29.11.2012 02	6100009209 28.11.2012	1 31	T	4.114,00	23.03.2014	0	0,000 23.03.2014	4.114,00-	EUR	4.114,00-	EUR	570300	G/324A/22606	40019
* Acreedor 1001719599														
Acreedor	100172072Sociedad	SPEFResponsab.												
	Nombre	CASALES CABAS, JOSE ANTONIO												
	Calle	JUAN CARLOS I												
	CP	30191												
	Población	CAMPOS DEL RIO												
	Región	30												
Fecha clav	País	ES												
11.12.2013 02	6100006349 02.12.2013	1 31	E T	504,00	30.12.2013	0	0,000 30.12.2013	504,00-	EUR	504,00-	EUR	570300	G/324A/48300	32481
* Acreedor 1001720728														
Acreedor	100172148Sociedad	SPEFResponsab.												
	Nombre	MARTINEZ ESPAÑA, CRISTINA												
	Calle	HUESCA												
	CP	30820												
	Población	ALCANTARILLA												
	Región	30												
Fecha clav	País	ES												
30.12.2013 02	6100007711 27.12.2013	1 31	T	255,00	22.01.2014	0	0,000 22.01.2014	255,00-	EUR	255,00-	EUR	570200	G/322A/47505	32561
* Acreedor 1001721488														
Acreedor	100172366Sociedad	SPEFResponsab.												
	Nombre	LOPEZ HERNANDEZ, MARIA DEL MAR												
	Calle	RIO SEGURA												
	CP	30500												
	Población	MOLINA DE SEGURA												
	Región	30												
Fecha clav	País	ES												
26.12.2013 02	6100007476 19.12.2013	1 31	T	8.000,00	22.01.2014	0	0,000 22.01.2014	8.000,00-	EUR	8.000,00-	EUR	570200	G/322A/47501	42584
* Acreedor 1001723664														
Acreedor	100172445Sociedad	SPEFResponsab.												
	Nombre	CIAD. PROPIEDT. EDIFICIO PERU												
	Calle	PERU												
	CP	30840												
	Población	ALHAMA DE MURCIA												
	Región	30												
Fecha clav	País	ES												



Cuenta General 2013

Relación de Acreedores

		30.12.2013	02	6100007778	30.12.2013	1	31	T	294,84	23.01.2014	0	0,000	23.01.2014	294,84-	EUR	294,84-	EUR	570400	G/312A/22109	33668
* Acreedor 1001724450																				
Acreedor	100172542	Sociedad	SPEF	Responsab.																
				Nombre	PEDRO RUIZ DELGADO SL															
				Calle	GUILLERMO OLIVER															
				CP	30800															
				Población	LORCA															
				Región	30															
				País	ES															
Fecha clav	31.12.2013																			
		28.11.2013	02	6100005962	22.11.2013	1	31	T	3.907,00	22.01.2014	0	0,000	22.01.2014	3.907,00-	EUR	3.907,00-	EUR	570200	G/322A/47502	32503
* Acreedor 1001725426																				
Acreedor	100172624	Sociedad	SPEF	Responsab.																
				Nombre	SINO6 MARTEN SL															
				Calle	PINATAR															
				CP	30730															
				Población	SAN JAVIER															
				Región	30															
				País	ES															
Fecha clav	31.12.2013																			
		02.12.2013	02	6100006048	27.11.2013	1	31	T	3.907,00	22.01.2014	0	0,000	22.01.2014	3.907,00-	EUR	3.907,00-	EUR	570200	G/322A/47502	32503
* Acreedor 1001726247																				
Acreedor	100172880	Sociedad	SPEF	Responsab.																
				Nombre	MURCIA FORTES, MARIA JOSE															
				Calle	TELEFONISTA ENCARNA AYALA															
				CP	30570															
				Población	MURCIA															
				Región	30															
				País	ES															
Fecha clav	31.12.2013																			
		27.12.2013	02	6100007605	23.12.2013	1	31	T	8.000,00	22.01.2014	0	0,000	22.01.2014	8.000,00-	EUR	8.000,00-	EUR	570200	G/322A/47501	42584
* Acreedor 1001728806																				
Acreedor	100172916	Sociedad	SPEF	Responsab.																
				Nombre	EQUILABO S.COOP															
				Calle	PL INDUSTRIAL SAN JORGE															
				CP	30565															
				Población	TORRES DE COTILLAS (LAS)															
				Región	30															
				País	ES															
Fecha clav	31.12.2013																			
		20.03.2013	02	6100000869	20.03.2013	1	31	T	169,93	23.03.2014	0	0,000	23.03.2014	169,93-	EUR	169,93-	EUR	570300	G/324A/22606	40018
		20.03.2013	02	6100000870	20.03.2013	1	31	T	2.136,76	23.03.2014	0	0,000	23.03.2014	2.136,76-	EUR	2.136,76-	EUR	570300	G/324A/22606	40018
		04.09.2013	02	6100005029	04.09.2013	1	31	T	143,31	28.01.2014	0	0,000	28.01.2014	143,31-	EUR	143,31-	EUR	570300	G/324A/22606	40018
		24.09.2013	02	6100005143	24.09.2013	1	31	T	87,29	28.01.2014	0	0,000	28.01.2014	87,29-	EUR	87,29-	EUR	570300	G/324A/22606	40018
		17.10.2013	02	6100005213	17.10.2013	1	31	T	1.048,78	28.01.2014	0	0,000	28.01.2014	1.048,78-	EUR	1.048,78-	EUR	570300	G/324A/22606	40018
		17.10.2013	02	6100005214	17.10.2013	1	31	T	1.184,21	28.01.2014	0	0,000	28.01.2014	1.184,21-	EUR	1.184,21-	EUR	570300	G/324A/22606	40018
		17.10.2013	02	6100005215	17.10.2013	1	31	T	1.441,94	28.01.2014	0	0,000	28.01.2014	1.441,94-	EUR	1.441,94-	EUR	570300	G/324A/22606	40018
		19.11.2013	02	6100005693	19.11.2013	1	31	T	170,77	28.01.2014	0	0,000	28.01.2014	170,77-	EUR	170,77-	EUR	570300	G/324A/22606	40018
		19.11.2013	02	6100005694	19.11.2013	1	31	T	1.609,35	28.01.2014	0	0,000	28.01.2014	1.609,35-	EUR	1.609,35-	EUR	570300	G/324A/22606	40018
		19.11.2013	02	6100005695	19.11.2013	1	31	T	350,68	28.01.2014	0	0,000	28.01.2014	350,68-	EUR	350,68-	EUR	570300	G/324A/22606	40018
		19.11.2013	02	6100005696	19.11.2013	1	31	T	442,52	28.01.2014	0	0,000	28.01.2014	442,52-	EUR	442,52-	EUR	570300	G/324A/22606	40018
		19.11.2013	02	6100005697	19.11.2013	1	31	T	126,83	28.01.2014	0	0,000	28.01.2014	126,83-	EUR	126,83-	EUR	570300	G/324A/22606	40018
		25.11.2013	02	6100006004	25.11.2013	1	31	T	432,01	28.01.2014	0	0,000	28.01.2014	432,01-	EUR	432,01-	EUR	570300	G/324A/22606	40018
* Acreedor 1001729163																				
Acreedor	100173282	Sociedad	SPEF	Responsab.																
				Nombre	BODEGAS SILVANO GARCIA, S.L.															
				Calle	MURCIA															
				CP	30520															
				Población	JUMILLA															
				Región	30															
				País	ES															
Fecha clav	31.12.2013																			
		31.12.2013	02	6100007835	31.12.2013	1	31	T	6.000,00	25.04.2014	0	0,000	25.04.2014	6.000,00-	EUR	6.000,00-	EUR	570200	G/322A/47501	42583



Cuenta General 2013

Relación de Acreedores

* Acreedor 1001732821													6.000,00-EUR		6.000,00-EUR							
Acreedor	100173469	Sociedad	SPEFResponsab.																			
			Nombre	RODRIGUEZ GARCIA, VIRGINIA ESTER																		
			Calle	ALCALDE DIEGO GARCIA																		
			CP	30820																		
			Población	ALCANTARILLA																		
			Región	30																		
			País	ES																		
Fecha clav	31.12.2013																					
				23.12.2013	O2	6100007521	19.12.2013		1	31		T	8.000,00	22.01.2014	0	0,000	22.01.2014	8.000,00-EUR	8.000,00-EUR	570200	G/322A/47501	42584
* Acreedor 1001734694													8.000,00-EUR		8.000,00-EUR							
Acreedor	100173767	Sociedad	SPEFResponsab.																			
			Nombre	MARTINEZ FERNANDEZ, MARIA DEL CARME																		
			Calle	Carretera DE CARAVACA 30 MO																		
			CP	30440																		
			Población	MORATALLA																		
			Región	30																		
			País	ES																		
Fecha clav	31.12.2013																					
				24.06.2010	O2	6100009140	23.06.2010		1	31		P	7.000,00	23.06.2010	0	0,000	23.06.2010	7.000,00-EUR	7.000,00-EUR	570200	G/322A/47501	32498
* Acreedor 1001737675													7.000,00-EUR		7.000,00-EUR							
Acreedor	100173992	Sociedad	SPEFResponsab.																			
			Nombre	CANOVAS ARNAU, LORENA																		
			Calle	HIERBABUENA EDF.VELAZQUEZ																		
			CP	30579																		
			Población	MURCIA																		
			Región	30																		
			País	ES																		
Fecha clav	31.12.2013																					
				30.12.2013	O2	6100007706	27.12.2013		1	31		T	204,00	22.01.2014	0	0,000	22.01.2014	204,00-EUR	204,00-EUR	570200	G/322A/47505	32561
* Acreedor 1001739921													204,00-EUR		204,00-EUR							
Acreedor	100174044	Sociedad	SPEFResponsab.																			
			Nombre	PERALTA MARTINEZ, SALVADOR																		
			Calle	PUERTO ADENTRO																		
			CP	30890																		
			Población	PUERTO LUMBRERAS																		
			Región	30																		
			País	ES																		
Fecha clav	31.12.2013																					
				27.05.2013	O2	6100002117	02.05.2013		1	31		E	120,00	30.05.2013	0	0,000	30.05.2013	120,00-EUR	120,00-EUR	570300	G/324A/48300	32481
* Acreedor 1001740442													120,00-EUR		120,00-EUR							
Acreedor	100174694	Sociedad	SPEFResponsab.																			
			Nombre	CIFP DE HOSTELERÍA Y TURISMO DE CAR																		
			Calle	INGENIERO DE LA CIERVA																		
			CP	30203																		
			Población	CARTAGENA																		
			Región	30																		
			País	ES																		
Fecha clav	31.12.2013																					
				30.12.2013	OK	6500000994	26.12.2013		1	31		T	25.000,00	22.01.2014	0	0,000	22.01.2014	25.000,00-EUR	25.000,00-EUR	570300	G/324A/42001	41881
				30.12.2013	OK	6500000995	26.12.2013		1	31		T	25.000,00	22.01.2014	0	0,000	22.01.2014	25.000,00-EUR	25.000,00-EUR	570300	G/324A/42001	41881
				30.12.2013	OK	6500000996	26.12.2013		1	31		T	25.000,00	22.01.2014	0	0,000	22.01.2014	25.000,00-EUR	25.000,00-EUR	570300	G/324A/42001	41881
				30.12.2013	OK	6500000997	26.12.2013		1	31		T	25.000,00	22.01.2014	0	0,000	22.01.2014	25.000,00-EUR	25.000,00-EUR	570300	G/324A/42001	41881
				30.12.2013	OK	6500000998	26.12.2013		1	31		T	21.800,00	22.01.2014	0	0,000	22.01.2014	21.800,00-EUR	21.800,00-EUR	570300	G/324A/42001	41881
				30.12.2013	OK	6500000999	26.12.2013		1	31		T	21.800,00	22.01.2014	0	0,000	22.01.2014	21.800,00-EUR	21.800,00-EUR	570300	G/324A/42001	41881
* Acreedor 1001746944													143.600,00-EUR		143.600,00-EUR							
Acreedor	100174695	Sociedad	SPEFResponsab.																			
			Nombre	INTERPYME INFORMATICA, S.L.																		
			Calle	ZAMORA																		
			CP	30565																		
			Población	TORRES DE COTILLAS																		
			Región	30																		
			País	ES																		
Fecha clav	31.12.2013																					



Cuenta General 2013

Relación de Acreedores

		02.12.2013 02	6100006045 27.11.2013		1 31		T	3.907,00	22.01.2014	0	0,000	22.01.2014		3.907,00- EUR		3.907,00- EUR		570200	G/322A/47502		32503
*		Acreedor 1001746956																			
		Acreedor 100174765Sociedad SPEFResponsab.																			
		Nombre CIFP "HESPERIDES"																			
		Calle DOÑA CONSTANZA																			
		CP 30202																			
		Población CARTAGENA																			
		Región 30																			
		País ES																			
		Fecha clav 31.12.2013																			
		30.12.2013 OK	6500001003 26.12.2013		1 31		T	25.000,00	22.01.2014	0	0,000	22.01.2014		25.000,00- EUR		25.000,00- EUR		570300	G/324A/42001		42403
		30.12.2013 OK	6500001004 26.12.2013		1 31		T	20.000,00	22.01.2014	0	0,000	22.01.2014		20.000,00- EUR		20.000,00- EUR		570300	G/324A/42001		42403
		30.12.2013 OK	6500001039 26.12.2013		1 31		T	28.000,00	22.01.2014	0	0,000	22.01.2014		28.000,00- EUR		28.000,00- EUR		570300	G/324A/42001		41880
		30.12.2013 OK	6500001040 26.12.2013		1 31		T	28.000,00	22.01.2014	0	0,000	22.01.2014		28.000,00- EUR		28.000,00- EUR		570300	G/324A/42001		41880
		30.12.2013 OK	6500001041 26.12.2013		1 31		T	25.000,00	22.01.2014	0	0,000	22.01.2014		25.000,00- EUR		25.000,00- EUR		570300	G/324A/42001		41880
		30.12.2013 OK	6500001042 26.12.2013		1 31		T	25.000,00	22.01.2014	0	0,000	22.01.2014		25.000,00- EUR		25.000,00- EUR		570300	G/324A/42001		41880
		30.12.2013 OK	6500001043 26.12.2013		1 31		T	25.000,00	22.01.2014	0	0,000	22.01.2014		25.000,00- EUR		25.000,00- EUR		570300	G/324A/42001		41880
		30.12.2013 OK	6500001044 26.12.2013		1 31		T	25.000,00	22.01.2014	0	0,000	22.01.2014		25.000,00- EUR		25.000,00- EUR		570300	G/324A/42001		41880
*		Acreedor 1001747657																			
		Acreedor 100174911Sociedad SPEFResponsab.																			
		Nombre DU, YANLE																			
		Calle MAYOR-ESPINARDO																			
		CP 30100																			
		Población MURCIA																			
		Región 30																			
		País ES																			
		Fecha clav 31.12.2013																			
		26.12.2013 02	6100007487 19.12.2013		1 31		T	7.000,00	22.01.2014	0	0,000	22.01.2014		7.000,00- EUR		7.000,00- EUR		570200	G/322A/47501		42584
*		Acreedor 1001749119																			
		Acreedor 100175321Sociedad SPEFResponsab.																			
		Nombre GAMBOA PEREZ, ALVARO																			
		Calle DOMINGO GOMEZ																			
		CP 30550																			
		Población ABARAN																			
		Región 30																			
		País ES																			
		Fecha clav 31.12.2013																			
		30.12.2013 02	6100007701 26.12.2013		1 31		T	7.000,00	22.01.2014	0	0,000	22.01.2014		7.000,00- EUR		7.000,00- EUR		570200	G/322A/47501		42584
*		Acreedor 1001753212																			
		Acreedor 100175541Sociedad SPEFResponsab.																			
		Nombre GOMEZ GARCÍA, TAMARA																			
		Calle PICOMAR																			
		CP 30890																			
		Población LORCA																			
		Región 30																			
		País ES																			
		Fecha clav 31.12.2013																			
		19.11.2010 02	6100012797 15.11.2010		1 31		P T	7.000,00	15.02.2011	0	0,000	15.02.2011		7.000,00- EUR		7.000,00- EUR		570200	G/322A/47501		33636
*		Acreedor 1001755414																			
		Acreedor 100175541Sociedad SPEFResponsab.																			
		Nombre ESPADAS NAVARRO, LORENA																			
		Calle Calle LOS PASOS Puerta B AL																			
		CP 30840																			
		Población ALHAMA DE MURCIA																			
		Región 30																			
		País ES																			
		Fecha clav 31.12.2013																			
		19.11.2010 02	6100012800 15.11.2010		1 31		P T	7.000,00	15.11.2010	0	0,000	15.11.2010		7.000,00- EUR		7.000,00- EUR		570200	G/322A/47501		33636
*		Acreedor 1001755415																			
		Acreedor 100175898Sociedad SPEFResponsab.																			
		Nombre ASOC DE PREVEN DE LAS MUTUAS D ACC																			



Cuenta General 2013

Relación de Acreedores

Calle MAUDES		CP 28003		Población MADRID		Región 28		País ES		Fecha clav 31.12.2013																	
		15.07.2013 OK		650000549 10.07.2013		1 31		T		3.375,00		22.01.2014		0		0,000 22.01.2014		3.375,00- EUR		3.375,00- EUR		570300		G/324A/48354		40021	
* Acreedor 1001758987																		3.375,00- EUR		3.375,00- EUR							
Acreedor 100176311		Sociedad		SPEFResponsab.																							
		Nombre SANCHEZ COMUNICACION		Calle MAQUES DE LOS VELEZ		CP 30008		Población MURCIA		Región 30		País ES		Fecha clav 31.12.2013													
		26.07.2013 O2		6100004947 22.07.2013		1 31		T		3.907,00		22.01.2014		0		0,000 22.01.2014		3.907,00- EUR		3.907,00- EUR		570200		G/322A/47502		32503	
* Acreedor 1001763113																		3.907,00- EUR		3.907,00- EUR							
Acreedor 100176706		Sociedad		SPEFResponsab.																							
		Nombre CONSULTORIA EMPRESARIAL ASRYD S.L.L		Calle CONSTITUCION		CP 30530		Población CIEZA		Región 30		País ES		Fecha clav 31.12.2013													
		19.09.2011 O2		6100006190 08.08.2011		1 31		P T		3.907,00		08.08.2011		0		0,000 08.08.2011		3.907,00- EUR		3.907,00- EUR		570200		G/322A/47502		32503	
* Acreedor 1001767069																		3.907,00- EUR		3.907,00- EUR							
Acreedor 100176777		Sociedad		SPEFResponsab.																							
		Nombre CENTRO DE FORMACION PARA LOS CERTIF		Calle ALFONSO HIDALGO		CP 30100		Población MURCIA		Región 30		País ES		Fecha clav 31.12.2013													
		18.03.2013 OK		6500000051 13.03.2013		1 31		T		94.010,00		22.01.2014		0		0,000 22.01.2014		94.010,00- EUR		94.010,00- EUR		570300		G/324A/47354		40008	
* Acreedor 1001767770																		94.010,00- EUR		94.010,00- EUR							
Acreedor 100176788		Sociedad		SPEFResponsab.																							
		Nombre SANCHEZ RIQUELME MIGUEL		Calle CIRCULAR		CP 30008		Población MURCIA		Región 30		País ES		Fecha clav 31.12.2013													
		30.12.2013 O2		6100007712 27.12.2013		1 31		T		255,00		22.01.2014		0		0,000 22.01.2014		255,00- EUR		255,00- EUR		570200		G/322A/47505		32561	
* Acreedor 1001767880																		255,00- EUR		255,00- EUR							
Acreedor 100176802		Sociedad		SPEFResponsab.																							
		Nombre GOMEZ JAIME JOSE		Calle VENETO-POL SANTA ANA		CP 30319		Población MURCIA		Región 30		País ES		Fecha clav 31.12.2013													
		30.12.2013 O2		6100007697 26.12.2013		1 31		T		7.000,00		22.01.2014		0		0,000 22.01.2014		7.000,00- EUR		7.000,00- EUR		570200		G/322A/47501		42584	
* Acreedor 1001768023																		7.000,00- EUR		7.000,00- EUR							
Acreedor 100177070		Sociedad		SPEFResponsab.																							
		Nombre ESCRIBANO ARTES ISABEL MARIA		Calle DOCTOR MARAÑON		CP 30008																					



Cuenta General 2013

Relación de Acreedores

Fecha clav	31.12.2013	Población	MURCIA	Región	30	País	ES													
	30.12.2013 02	6100007676	26.11.2013	1 31	T	637,15	22.01.2014	0	0,000	22.01.2014		637,15-	EUR	637,15-	EUR	570200	G/322A/47505		32561	
* Acreedor	1001770706																			
Acreedor	100177181	Sociedad	SPEFResponsab.																	
		Nombre	MARTINEZ BELTRA JOSE MANUEL																	
		Calle	ELDA																	
		CP	03650																	
		Población	PINOS (EL)/PINOSO																	
		Región	03																	
		País	ES																	
Fecha clav	31.12.2013																			
	05.03.2013 02	6100000450	25.01.2013	1 31	T	464,49	22.01.2014	0	0,000	22.01.2014		464,49-	EUR	464,49-	EUR	570200	G/322A/47505		32561	
* Acreedor	1001771813																			
Acreedor	100177216	Sociedad	SPEFResponsab.																	
		Nombre	GARCIA LOPEZ JUAN MIGUEL																	
		Calle	HERMANOS ALVAREZ QUINTERO																	
		CP	30520																	
		Población	MURCIA																	
		Región	30																	
		País	ES																	
Fecha clav	31.12.2013																			
	25.03.2013 02	6100001059	22.03.2013	1 31	E T	707,94	26.03.2013	0	0,000	26.03.2013		707,94-	EUR	707,94-	EUR	570300	G/324A/48300		32481	
* Acreedor	1001772162																			
Acreedor	100178172	Sociedad	SPEFResponsab.																	
		Nombre	PROMOCIONES BALEARES BAÑOGRES																	
		Calle	INDUSTRIAL DE LORQUI, AVE																	
		CP	30564																	
		Población	LORQUI																	
		Región	30																	
		País	ES																	
Fecha clav	31.12.2013																			
	28.11.2013 02	6100005959	22.11.2013	1 31	T	3.907,00	22.01.2014	0	0,000	22.01.2014		3.907,00-	EUR	3.907,00-	EUR	570200	G/322A/47502		32503	
* Acreedor	1001781725																			
Acreedor	100178552	Sociedad	SPEFResponsab.																	
		Nombre	SERRANO HERNANDEZ MARIA DOLOR																	
		Calle	TORRE POLLO																	
		CP	30152																	
		Población	MURCIA																	
		Región	30																	
		País	ES																	
Fecha clav	31.12.2013																			
	30.12.2013 02	6100007671	26.11.2013	1 31	T	1.018,44	22.01.2014	0	0,000	22.01.2014		1.018,44-	EUR	1.018,44-	EUR	570200	G/322A/47505		32561	
* Acreedor	1001785527																			
Acreedor	100178839	Sociedad	SPEFResponsab.																	
		Nombre	BOTANICA, JARDINERIA Y PAISAJISMO,																	
		Calle	PINTOR LUIS GARAY																	
		CP	30167																	
		Población	MURCIA																	
		Región	30																	
		País	ES																	
Fecha clav	31.12.2013																			
	23.05.2013 02	6100002362	20.05.2013	1 31	T	3.907,00	08.04.2014	0	0,000	08.04.2014		3.907,00-	EUR	3.907,00-	EUR	570200	G/322A/47502		32503	
* Acreedor	1001788394																			
Acreedor	100179321	Sociedad	SPEFResponsab.																	
		Nombre	UTE TELEFON. ESPAÑA S.A.U.-TELF.MOV																	
		Calle	GRAN VIA																	
		CP	28013																	
		Población	MADRID																	
		Región	28																	



Cuenta General 2013

Relación de Acreedores

Fecha clav 31.12.2013																					
País		ES																			
	04.06.2013	O2	6100002604	04.06.2013		1	31		T	24.419,70	23.03.2014	0	0,000	23.03.2014	24.419,70	EUR	24.419,70	EUR	570100	G/321A/22200	34731
	02.12.2013	O2	6100006142	02.12.2013		1	31		T	24.419,70	23.01.2014	0	0,000	23.01.2014	24.419,70	EUR	24.419,70	EUR	570100	G/321A/22200	34731
	30.12.2013	O2	6100007814	30.12.2013		1	31		T	24.419,70	05.03.2014	0	0,000	05.03.2014	24.419,70	EUR	24.419,70	EUR	570100	G/321A/22200	34731
* Acreedor 1001793213																					
Acreedor 100179400 Sociedad SPEFResponsab.																					
Nombre INTERMAGISTER, S.L.																					
Calle IND.MARIMINGO -VIVERO DE EMPRESAS P																					
CP 30180																					
Población BULLAS																					
Región 30																					
Fecha clav 31.12.2013 País ES																					
	02.05.2013	OK	6500000332	29.04.2013		1	31		T	25.000,00	22.01.2014	0	0,000	22.01.2014	25.000,00	EUR	25.000,00	EUR	570300	G/324A/47354	40008
	02.05.2013	OK	6500000333	29.04.2013		1	31		T	7.375,00	22.01.2014	0	0,000	22.01.2014	7.375,00	EUR	7.375,00	EUR	570300	G/324A/47354	40008
	02.05.2013	OK	6500000336	29.04.2013		1	31		T	25.000,00	22.01.2014	0	0,000	22.01.2014	25.000,00	EUR	25.000,00	EUR	570300	G/324A/47354	40008
	02.05.2013	OK	6500000337	29.04.2013		1	31		T	29.325,00	22.01.2014	0	0,000	22.01.2014	29.325,00	EUR	29.325,00	EUR	570300	G/324A/47354	40008
	28.08.2013	OK	6500000592	09.08.2013		1	31		T	25.000,00	22.01.2014	0	0,000	22.01.2014	25.000,00	EUR	25.000,00	EUR	570300	G/324B/47352	32460
	28.08.2013	OK	6500000593	09.08.2013		1	31		T	25.000,00	22.01.2014	0	0,000	22.01.2014	25.000,00	EUR	25.000,00	EUR	570300	G/324B/47352	32460
	28.08.2013	OK	6500000594	09.08.2013		1	31		T	14.680,00	22.01.2014	0	0,000	22.01.2014	14.680,00	EUR	14.680,00	EUR	570300	G/324B/47352	32460
	31.10.2013	OK	6500000744	21.10.2013		1	31		T	25.000,00	22.01.2014	0	0,000	22.01.2014	25.000,00	EUR	25.000,00	EUR	570300	G/324A/47354	40008
	31.10.2013	OK	6500000745	21.10.2013		1	31		T	25.000,00	22.01.2014	0	0,000	22.01.2014	25.000,00	EUR	25.000,00	EUR	570300	G/324A/47354	40008
	31.10.2013	OK	6500000746	21.10.2013		1	31		T	10.750,00	22.01.2014	0	0,000	22.01.2014	10.750,00	EUR	10.750,00	EUR	570300	G/324A/47354	40008
	28.11.2013	OK	6500000819	22.11.2013		1	31		T	25.000,00	22.01.2014	0	0,000	22.01.2014	25.000,00	EUR	25.000,00	EUR	570300	G/324A/47354	40008
	28.11.2013	OK	6500000820	22.11.2013		1	31		T	25.000,00	22.01.2014	0	0,000	22.01.2014	25.000,00	EUR	25.000,00	EUR	570300	G/324A/47354	40008
	28.11.2013	OK	6500000821	22.11.2013		1	31		T	25.000,00	22.01.2014	0	0,000	22.01.2014	25.000,00	EUR	25.000,00	EUR	570300	G/324A/47354	40008
	28.11.2013	OK	6500000822	22.11.2013		1	31		T	20.625,00	22.01.2014	0	0,000	22.01.2014	20.625,00	EUR	20.625,00	EUR	570300	G/324A/47354	40008
* Acreedor 1001794000																					
Acreedor 100179654 Sociedad SPEFResponsab.																					
Nombre DICAS MOBILE SL																					
Calle PROFESOR FRANCISCO CHUMIL																					
CP 30710																					
Población LOS ALCAZARES																					
Región 30																					
Fecha clav 31.12.2013 País ES																					
	23.12.2013	O2	6100007527	20.12.2013		1	31		T	6.000,00	22.01.2014	0	0,000	22.01.2014	6.000,00	EUR	6.000,00	EUR	570200	G/322A/47501	42583
* Acreedor 1001796548																					
Acreedor 100179694 Sociedad SPEFResponsab.																					
Nombre LOPEZ ROSA, BELEN MARIA																					
Calle VIRGEN DE COVADONGA																					
CP 30850																					
Población MURCIA																					
Región 30																					
Fecha clav 31.12.2013 País ES																					
	23.12.2013	O2	6100007523	19.12.2013		1	31		T	8.000,00	22.01.2014	0	0,000	22.01.2014	8.000,00	EUR	8.000,00	EUR	570200	G/322A/47501	42584
* Acreedor 1001796945																					
Acreedor 100179706 Sociedad SPEFResponsab.																					
Nombre GARCIA MARIN CRISTINA																					
Calle CIPRESES																					
CP 30162																					
Población MURCIA																					
Región 30																					
Fecha clav 31.12.2013 País ES																					
	23.12.2013	O2	6100007515	19.12.2013		1	31		T	8.000,00	22.01.2014	0	0,000	22.01.2014	8.000,00	EUR	8.000,00	EUR	570200	G/322A/47501	42584
* Acreedor 1001797062																					
Acreedor 100179762 Sociedad SPEFResponsab.																					
Nombre SORIANO LOPEZ BEATRIZ																					
Calle LA NORA EDF DALIA																					
CP 30009																					
Población MURCIA																					



Cuenta General 2013

Relación de Acreedores

Fecha clav	Región	País	30	ES																
30.12.2013	02	6100007713	27.12.2013	1	31	T	255,00	22.01.2014	0	0,000	22.01.2014	255,00-	EUR	255,00-	EUR	570200	G/322A/47505	32561		
* Acreedor 1001797624																				
Acreedor 100179782Sociedad SPEFResponsab. Nombre SOTO SANCHEZ, JORGE RODRIGO Calle REINA VICTORIA EUGENIA CP 30204 Población CARTAGENA Región 30 País ES																				
30.12.2013	02	6100004931	18.07.2013	1	31	E T	528,96	30.12.2013	0	0,000	30.12.2013	528,96-	EUR	528,96-	EUR	570300	G/324A/48300	32481		
* Acreedor 1001797827																				
Acreedor 100180078Sociedad SPEFResponsab. Nombre ESPECIALIDADES TECNICAS Y ELEVACION Calle URUGUAY CP 30820 Población ALCANTARILLA Región 30 País ES																				
30.12.2013	02	6100007574	20.12.2013	1	31	T	3.907,00	22.01.2014	0	0,000	22.01.2014	3.907,00-	EUR	3.907,00-	EUR	570200	G/322A/47502	32503		
* Acreedor 1001800784																				
Acreedor 100180182Sociedad SPEFResponsab. Nombre TALLERBOX MOTOR, S.L. Calle CASAS DE CLARES CP 30395 Población CARTAGENA Región 30 País ES																				
30.12.2013	02	6100007578	20.12.2013	1	31	T	3.907,00	22.01.2014	0	0,000	22.01.2014	3.907,00-	EUR	3.907,00-	EUR	570200	G/322A/47502	32503		
* Acreedor 1001801822																				
Acreedor 100180229Sociedad SPEFResponsab. Nombre QUESADA RUIZ, MARIA ASUNCION Calle JOSE LUIS NAVARRO CAMPELLO CP 03202 Población ELCHE Región 03 País ES																				
23.12.2013	02	6100005751	20.11.2013	1	31	T	36,40	23.01.2014	0	0,000	23.01.2014	36,40-	EUR	36,40-	EUR	570400	G/312A/23102	33668		
30.12.2013	02	6100005286	06.11.2013	1	31	T	103,40	23.01.2014	0	0,000	23.01.2014	103,40-	EUR	103,40-	EUR	570400	G/312A/23102	33668		
* Acreedor 1001802292																				
Acreedor 100180256Sociedad SPEFResponsab. Nombre JOSE ANTONIO Y JOSEFA FUENTES DRIEG Calle OLMOS CP 30007 Población MURCIA Región 30 País ES																				
11.12.2013	OK	6500000908	11.12.2013	1	31	T	1.845,64	23.01.2014	0	0,000	23.01.2014	1.845,64-	EUR	1.845,64-	EUR	570400	G/312A/20200	33668		
* Acreedor 1001802562																				
Acreedor 100180386Sociedad SPEFResponsab. Nombre NATURAL FIRE, S.L. Calle JUMILLA CP 30510 Población YECLA Región 30																				



Cuenta General 2013

Relación de Acreedores

Fecha clav	País	ES																
23.12.2013	02	6100007528	20.12.2013	1	31	T	6.000,00	22.01.2014	0	0,000	22.01.2014	6.000,00	EUR	6.000,00	EUR	570200	G/322A/47501	42583
23.12.2013	02	6100007530	20.12.2013	1	31	T	7.500,00	22.01.2014	0	0,000	22.01.2014	7.500,00	EUR	7.500,00	EUR	570200	G/322A/47501	42583
* Acreedor 1001803866																		
Acreedor 100180454 Sociedad SPEFResponsab.																		
Nombre TELSTAR TECHNOLOGIES, SLU																		
Calle FONT I SAGUE																		
CP 08227																		
Población TERRASSA																		
Región 08																		
País ES																		
13.06.2013	02	6100003321	13.06.2013	1	31	T	532,59	23.03.2014	0	0,000	23.03.2014	532,59	EUR	532,59	EUR	570300	G/324A/22606	40018
* Acreedor 1001804542																		
Acreedor 100180490 Sociedad SPEFResponsab.																		
Nombre UNIDAD DE PROTECCION RADIOLOGICA SA																		
Calle ALFAHUIR																		
CP 46019																		
Población VALENCIA																		
Región 46																		
País ES																		
26.03.2013	02	6100001306	26.03.2013	1	31	T	161,68	23.03.2014	0	0,000	23.03.2014	161,68	EUR	161,68	EUR	570300	G/324A/22606	40018
* Acreedor 1001804902																		
Acreedor 100180820 Sociedad SPEFResponsab.																		
Nombre SANCHEZ SOLANA, ROSARIO																		
Calle AZORIN																		
CP 30709																		
Población TORRE-PACHECO																		
Región 30																		
País ES																		
05.12.2013	02	6100005654	18.11.2013	1	31	T	506,72	22.01.2014	0	0,000	22.01.2014	506,72	EUR	506,72	EUR	570200	G/322A/47505	32561
* Acreedor 1001808206																		
Acreedor 100181481 Sociedad SPEFResponsab.																		
Nombre GUILLEN JIMENEZ, MARIA DEL MAR																		
Calle PUNTAL-CL MAYOR																		
CP 30100																		
Población MURCIA																		
Región 30																		
País ES																		
13.05.2013	02	6100002186	07.05.2013	1	31	T	380,04	22.01.2014	0	0,000	22.01.2014	380,04	EUR	380,04	EUR	570200	G/322A/47505	32561
* Acreedor 1001814814																		
Acreedor 100181603 Sociedad SPEFResponsab.																		
Nombre REXIA ENERGIA, S.L.																		
Calle JUAN CARLOS I																		
CP 30008																		
Población MURCIA																		
Región 30																		
País ES																		
30.12.2013	02	6100007579	20.12.2013	1	31	T	3.907,00	22.01.2014	0	0,000	22.01.2014	3.907,00	EUR	3.907,00	EUR	570200	G/322A/47502	32503
* Acreedor 1001816038																		
Acreedor 100181902 Sociedad SPEFResponsab.																		
Nombre GARCIA VALIENTE MARIA ELENA																		
Calle ESCUELA EQUIPO																		
CP 30012																		
Población MURCIA																		
Región 30																		
País ES																		



Cuenta General 2013

Relación de Acreedores

	30.12.2013 02	6100007687 26.11.2013	1 31	T	255,00	22.01.2014	0	0,000 22.01.2014	255,00- EUR	255,00- EUR	570200	G/322A/47505	32561
* Acreedor 1001819025													
Acreedor	100181924	Sociedad	SPEFResponsab.										
			Nombre	PARRAGA SAURA, EDUARDO									
			Calle	REINA SOFIA									
			CP	30107									
			Población	MURCIA									
			Región	30									
			País	ES									
Fecha clav	31.12.2013												
	05.12.2013 02	6100005661 18.11.2013	1 31	T	381,29	22.01.2014	0	0,000 22.01.2014	381,29- EUR	381,29- EUR	570200	G/322A/47505	32561
* Acreedor 1001819242													
Acreedor	100182197	Sociedad	SPEFResponsab.										
			Nombre	J.B.-FISER SA									
			Calle	COVA SOLERA-CL LONDRES									
			CP	08191									
			Población	RUBI									
			Región	08									
			País	ES									
Fecha clav	31.12.2013												
	30.12.2013 OK	6500001060 30.12.2013	1 31	T	128.260,00	23.01.2014	0	0,000 23.01.2014	128.260,00- EUR	128.260,00- EUR	570300	G/324A/62600	41108
* Acreedor 1001821979													
Acreedor	100182336	Sociedad	SPEFResponsab.										
			Nombre	TROISI NOELIA PAOLA									
			Calle	DEPORTES									
			CP	30880									
			Población	AGUILAS									
			Región	30									
			País	ES									
Fecha clav	31.12.2013												
	16.12.2013 02	6100006808 10.12.2013	1 31	E T	96,00	30.12.2013	0	0,000 30.12.2013	96,00- EUR	96,00- EUR	570300	G/324A/48300	32481
* Acreedor 1001823365													
Acreedor	100182356	Sociedad	SPEFResponsab.										
			Nombre	HERMANOS PEREZ CAVAS CB									
			Calle	MAYOR									
			CP	30334									
			Población	FUENTE ÁLAMO DE MURCIA									
			Región	30									
			País	ES									
Fecha clav	31.12.2013												
	30.12.2013 02	6100007557 20.12.2013	1 31	T	3.907,00	22.01.2014	0	0,000 22.01.2014	3.907,00- EUR	3.907,00- EUR	570200	G/322A/47502	32503
* Acreedor 1001823566													
Acreedor	100182465	Sociedad	SPEFResponsab.										
			Nombre	SANZFER CB EN CONSTITUCION									
			Calle	PICOS DE EUROPA									
			CP	30507									
			Población	MOLINA DE SEGURA									
			Región	30									
			País	ES									
Fecha clav	31.12.2013												
	23.12.2013 02	6100007524 20.12.2013	1 31	T	6.000,00	22.01.2014	0	0,000 22.01.2014	6.000,00- EUR	6.000,00- EUR	570200	G/322A/47501	42583
* Acreedor 1001824654													
Acreedor	100182616	Sociedad	SPEFResponsab.										
			Nombre	FERRERUELA MONTANEL INES									
			Calle	VICENTE ALEIXANDRE									
			CP	30011									
			Población	MURCIA									
			Región	30									
			País	ES									
Fecha clav	31.12.2013												
	23.12.2013 02	6100007518 19.12.2013	1 31	T	8.000,00	22.01.2014	0	0,000 22.01.2014	8.000,00- EUR	8.000,00- EUR	570200	G/322A/47501	42584



Cuenta General 2013

Relación de Acreedores

* Acreedor 1001826162													8.000,00-	EUR	8.000,00-	EUR						
Acreedor	100182692	Sociedad	SPEFResponsab.	Nombre	MOYANO HERRERA ANGELA	Calle	LAS ALONDRAS	CP	30007	Población	MURCIA	Región	30	País	ES	Fecha clav	31.12.2013					
	30.12.2013	02	6100007725	27.12.2013		1	31		T	383,79	22.01.2014	0	0,000	22.01.2014		383,79-	EUR	383,79-	EUR	570200	G/322A/47505	32561
* Acreedor 1001826921													383,79-	EUR	383,79-	EUR						
Acreedor	100182844	Sociedad	SPEFResponsab.	Nombre	SOTO PEREZ MARTA	Calle	BEMBIBRE LOS BARREROS	CP	30310	Población	CARTAGENA	Región	30	País	ES	Fecha clav	31.12.2013					
	30.12.2013	02	6100007733	27.12.2013		1	31		T	626,86	22.01.2014	0	0,000	22.01.2014		626,86-	EUR	626,86-	EUR	570200	G/322A/47505	32561
* Acreedor 1001828440													626,86-	EUR	626,86-	EUR						
Acreedor	100182974	Sociedad	SPEFResponsab.	Nombre	BENINO SL	Calle	POLIGONO INDUSTRIAL EL AR	CP	30170	Población	MULA	Región	30	País	ES	Fecha clav	31.12.2013					
	30.12.2013	02	6100007549	20.12.2013		1	31		E T	3.907,00	22.01.2014	0	0,000	22.01.2014		3.907,00-	EUR	3.907,00-	EUR	570200	G/322A/47502	32503
* Acreedor 1001829749													3.907,00-	EUR	3.907,00-	EUR						
Acreedor	100183103	Sociedad	SPEFResponsab.	Nombre	*H.E.S.* HORIZONTE EMPRENDEDOR SOCI	Calle	LIBERTAD	CP	30420	Población	CALASPARRA	Región	30	País	ES	Fecha clav	31.12.2013					
	14.11.2013	OK	6500000783	24.10.2013		1	31		T	25.000,00	22.01.2014	0	0,000	22.01.2014		25.000,00-	EUR	25.000,00-	EUR	570300	G/324A/48354	40009
	14.11.2013	OK	6500000784	24.10.2013		1	31		T	20.000,00	22.01.2014	0	0,000	22.01.2014		20.000,00-	EUR	20.000,00-	EUR	570300	G/324A/48354	40009
* Acreedor 1001831031													45.000,00-	EUR	45.000,00-	EUR						
Acreedor	100183185	Sociedad	SPEFResponsab.	Nombre	PASTOR GIL ENCARNACION MARIA	Calle	JUAN RAMON JIMENEZ	CP	30170	Población	MULA	Región	30	País	ES	Fecha clav	31.12.2013					
	23.12.2013	02	6100007522	19.12.2013		1	31		T	8.000,00	22.01.2014	0	0,000	22.01.2014		8.000,00-	EUR	8.000,00-	EUR	570200	G/322A/47501	42584
* Acreedor 1001831851													8.000,00-	EUR	8.000,00-	EUR						
Acreedor	100183626	Sociedad	SPEFResponsab.	Nombre	MARTIN MANZANO JAVIER	Calle	ATENEA	CP	30204	Población	CARTAGENA	Región	30	País	ES	Fecha clav	31.12.2013					
	27.12.2013	02	6100007597	23.12.2013		1	31		T	7.000,00	22.01.2014	0	0,000	22.01.2014		7.000,00-	EUR	7.000,00-	EUR	570200	G/322A/47501	42584



Cuenta General 2013

Relación de Acreedores

* Acreedor 1001836268				7.000,00- EUR		7.000,00- EUR									
Acreedor	100183660	Sociedad	SPEFResponsab.	Nombre	UTE AUDIPUBLIC AUDITORES SA COMPAÑI	Calle	APOSTOLES	CP	30001	Población	MURCIA	Región	30	País	ES
Fecha clav	31.12.2013														
		18.12.2013 OK	6500000906 10.12.2013	1 31	T	25.591,50	22.01.2014	0	0,000 22.01.2014	25.591,50- EUR	25.591,50- EUR	570200	G/322A/64900	32491	
* Acreedor 1001836606				25.591,50- EUR		25.591,50- EUR									
Acreedor	100183735	Sociedad	SPEFResponsab.	Nombre	LANGUAGES BROWN	Calle	MARINA ESPAÑOLA	CP	30007	Población	MURCIA	Región	30	País	ES
Fecha clav	31.12.2013														
		26.07.2013 O2	6100004945 22.07.2013	1 31	T	3.907,00	22.01.2014	0	0,000 22.01.2014	3.907,00- EUR	3.907,00- EUR	570200	G/322A/47502	32503	
* Acreedor 1001837355				3.907,00- EUR		3.907,00- EUR									
Acreedor	100183828	Sociedad	SPEFResponsab.	Nombre	SANCHEZ LOPEZ MARIA ANGELES	Calle	COMUNIDAD	CP	30110	Población	MURCIA	Región	30	País	ES
Fecha clav	31.12.2013														
		05.03.2013 O2	6100000467 25.01.2013	1 31	T	760,08	22.01.2014	0	0,000 22.01.2014	760,08- EUR	760,08- EUR	570200	G/322A/47505	32561	
* Acreedor 1001838289				760,08- EUR		760,08- EUR									
Acreedor	100184291	Sociedad	SPEFResponsab.	Nombre	DESYGRAP MURCIA, S.L.	Calle	MADRID-CARTAGENGA	CP	30600	Población	ARCHENA	Región	30	País	ES
Fecha clav	31.12.2013														
		30.12.2013 O2	6100007566 20.12.2013	1 31	T	3.907,00	22.01.2014	0	0,000 22.01.2014	3.907,00- EUR	3.907,00- EUR	570200	G/322A/47502	32503	
* Acreedor 1001842913				3.907,00- EUR		3.907,00- EUR									
Acreedor	100184845	Sociedad	SPEFResponsab.	Nombre	GALLARDO MONTAÑEZ SERGIO	Calle	HERMANOS ALVAREZ	CP	18800	Población	BAZA	Región	18	País	ES
Fecha clav	31.12.2013														
		30.12.2013 O2	6100007650 26.11.2013	1 31	T	1.147,62	22.01.2014	0	0,000 22.01.2014	1.147,62- EUR	1.147,62- EUR	570200	G/322A/47505	32561	
* Acreedor 1001848451				1.147,62- EUR		1.147,62- EUR									
Acreedor	100185251	Sociedad	SPEFResponsab.	Nombre	CUNIN YANEZ ROSA ALEXANDRA	Calle	PINTOR PEDRO CANO	CP	30120	Población	MURCIA	Región	30	País	ES
Fecha clav	31.12.2013														
		30.12.2013 O2	6100007668 26.11.2013	1 31	T	1.147,62	22.01.2014	0	0,000 22.01.2014	1.147,62- EUR	1.147,62- EUR	570200	G/322A/47505	32561	
* Acreedor 1001852514				1.147,62- EUR		1.147,62- EUR									



Cuenta General 2013

Relación de Acreedores

Acreeedor	100185308	Sociedad	SPEFResponsab.																					
			Nombre	DALKIA ENERGIA Y SERVICIOS SA																				
			Calle	JUAN IGNACIO LUCA DE TENA																				
			CP	28027																				
			Población	MADRID																				
			Región	28																				
			País	ES																				
Fecha clav	31.12.2013																							
				15.04.2013	02	6100001649	15.04.2013		1	31		T	235,95	23.03.2014	0	0,000	23.03.2014	235,95-	EUR	235,95-	EUR	570400	G/312A/21200	33668
* Acreeedor 1001853082																								
Acreeedor	100185324	Sociedad	SPEFResponsab.																					
			Nombre	FEDERACION DE INDUSTRIA Y DE LOS TR																				
			Calle	AMERICA																				
			CP	28002																				
			Población	MADRID																				
			Región	28																				
			País	ES																				
Fecha clav	31.12.2013																							
				30.04.2013	OK	6500000257	15.04.2013		1	31		T	8.894,56	22.01.2014	0	0,000	22.01.2014	8.894,56-	EUR	8.894,56-	EUR	570300	G/324A/48354	40021
				30.04.2013	OK	6500000258	15.04.2013		1	31		T	3.400,91	22.01.2014	0	0,000	22.01.2014	3.400,91-	EUR	3.400,91-	EUR	570300	G/324A/48354	40021
				30.04.2013	OK	6500000259	15.04.2013		1	31		T	4.453,06	22.01.2014	0	0,000	22.01.2014	4.453,06-	EUR	4.453,06-	EUR	570300	G/324A/48354	40021
				30.04.2013	OK	6500000260	15.04.2013		1	31		T	3.034,40	22.01.2014	0	0,000	22.01.2014	3.034,40-	EUR	3.034,40-	EUR	570300	G/324A/48354	40021
				30.04.2013	OK	6500000261	15.04.2013		1	31		T	5.967,59	22.01.2014	0	0,000	22.01.2014	5.967,59-	EUR	5.967,59-	EUR	570300	G/324A/48354	40021
				30.04.2013	OK	6500000262	15.04.2013		1	31		T	15.921,26	22.01.2014	0	0,000	22.01.2014	15.921,26-	EUR	15.921,26-	EUR	570300	G/324A/48354	40021
* Acreeedor 1001853243																								
Acreeedor	100185324	Sociedad	SPEFResponsab.																					
			Nombre	FEDERAC EMPRESAR ASISTENCIA DEPENDE																				
			Calle	CASTELLANA																				
			CP	28046																				
			Población	MADRID																				
			Región	28																				
			País	ES																				
Fecha clav	31.12.2013																							
				26.06.2013	OK	6500000490	24.06.2013		1	31		T	4.050,00	22.01.2014	0	0,000	22.01.2014	4.050,00-	EUR	4.050,00-	EUR	570300	G/324A/48354	40021
* Acreeedor 1001853244																								
Acreeedor	100185805	Sociedad	SPEFResponsab.																					
			Nombre	GONZALEZ SANCHEZ SONIA																				
			Calle	CAMINO DE LOS VALIENTES																				
			CP	30600																				
			Población	ARCHENA																				
			Región	30																				
			País	ES																				
Fecha clav	31.12.2013																							
				05.03.2013	02	6100000464	25.01.2013		1	31		T	380,04	22.01.2014	0	0,000	22.01.2014	380,04-	EUR	380,04-	EUR	570200	G/322A/47505	32561
				30.12.2013	02	6100007663	26.11.2013		1	31		T	382,54	22.01.2014	0	0,000	22.01.2014	382,54-	EUR	382,54-	EUR	570200	G/322A/47505	32561
* Acreeedor 1001858052																								
Acreeedor	100185819	Sociedad	SPEFResponsab.																					
			Nombre	INSTITUTO DE TURISMO DE LA REGIÓN D																				
			Calle	JUANA JUGAN																				
			CP	30006																				
			Población	MURCIA																				
			Región	30																				
			País	ES																				
Fecha clav	31.12.2013																							
				04.07.2013	OK	6500000516	03.07.2013		1	31		T	20.000,00	22.01.2014	0	0,000	22.01.2014	20.000,00-	EUR	20.000,00-	EUR	570300	G/324A/44009	42425
				04.07.2013	OK	6500000517	03.07.2013		1	31		T	20.000,00	22.01.2014	0	0,000	22.01.2014	20.000,00-	EUR	20.000,00-	EUR	570300	G/324A/44009	42425
				05.07.2013	OK	6500000506	03.07.2013		1	31		T	25.000,00	22.01.2014	0	0,000	22.01.2014	25.000,00-	EUR	25.000,00-	EUR	570300	G/324A/44009	42448
				05.07.2013	OK	6500000507	03.07.2013		1	31		T	25.000,00	22.01.2014	0	0,000	22.01.2014	25.000,00-	EUR	25.000,00-	EUR	570300	G/324A/44009	42448
				05.07.2013	OK	6500000508	03.07.2013		1	31		T	25.000,00	22.01.2014	0	0,000	22.01.2014	25.000,00-	EUR	25.000,00-	EUR	570300	G/324A/44009	42448
				05.07.2013	OK	6500000509	03.07.2013		1	31		T	25.000,00	22.01.2014	0	0,000	22.01.2014	25.000,00-	EUR	25.000,00-	EUR	570300	G/324A/44009	42448
				05.07.2013	OK	6500000510	03.07.2013		1	31		T	25.000,00	22.01.2014	0	0,000	22.01.2014	25.000,00-	EUR	25.000,00-	EUR	570300	G/324A/44009	42448
				05.07.2013	OK	6500000511	03.07.2013		1	31		T	25.000,00	22.01.2014	0	0,000	22.01.2014	25.000,00-	EUR	25.000,00-	EUR	570300	G/324A/44009	42448
				05.07.2013	OK	6500000512	03.07.2013		1	31		T	25.000,00	22.01.2014	0	0,000	22.01.2014	25.000,00-	EUR	25.000,00-	EUR	570300	G/324A/44009	42448
				05.07.2013	OK	6500000513	03.07.2013		1	31		T	25.000,00	22.01.2014	0	0,000	22.01.2014	25.000,00-	EUR	25.000,00-	EUR	570300	G/324A/44009	42448
				05.07.2013	OK	6500000514	03.07.2013		1	31		T	25.000,00	22.01.2014	0	0,000	22.01.2014	25.000,00-	EUR	25.000,00-	EUR	570300	G/324A/44009	42448
				05.07.2013	OK	6500000515	03.07.2013		1	31		T	25.000,00	22.01.2014	0	0,000	22.01.2014	25.000,00-	EUR	25.000,00-	EUR	570300	G/324A/44009	42448



Cuenta General 2013

Relación de Acreedores

	27.12.2013	OK	6500001052	26.12.2013		1 31		T		20.000,00	22.01.2014	0	0,000	22.01.2014		20.000,00-	EUR		20.000,00-	EUR		570300	G/324A/44009		42425
	27.12.2013	OK	6500001053	26.12.2013		1 31		T		20.000,00	22.01.2014	0	0,000	22.01.2014		20.000,00-	EUR		20.000,00-	EUR		570300	G/324A/44009		42425
* Acreedor 1001858193																									

Acreedor	100185997	Sociedad	SPEFResponsab.																						
			Nombre	NAVARROBOULLOSA SOCIEDAD LIMITADA																					
			Calle	DE MADRID																					
			CP	30500																					
			Población	MOLINA DE SEGURA																					
			Región	30																					
			País	ES																					
Fecha clav	31.12.2013																								
	02.12.2013	O2	6100006037	27.11.2013		1 31		T		2.930,25	22.01.2014	0	0,000	22.01.2014		2.930,25-	EUR		2.930,25-	EUR		570200	G/322A/47502		32503
* Acreedor 1001859976																									

Acreedor	100186028	Sociedad	SPEFResponsab.																						
			Nombre	HEICA, BRINDUSA MADALINA																					
			Calle	HISPANIDAD																					
			CP	30570																					
			Población	MURCIA																					
			Región	30																					
			País	ES																					
Fecha clav	31.12.2013																								
	30.12.2013	O2	6100007690	26.12.2013		1 31		T		8.000,00	22.01.2014	0	0,000	22.01.2014		8.000,00-	EUR		8.000,00-	EUR		570200	G/322A/47501		42584
* Acreedor 1001860281																									

Acreedor	100186303	Sociedad	SPEFResponsab.																						
			Nombre	MARTINEZ MARTINEZ ANGEL																					
			Calle	CTRA GRANADA CUESTA PICHE																					
			CP	30800																					
			Población	LORCA																					
			Región	30																					
			País	ES																					
Fecha clav	31.12.2013																								
	28.11.2013	O2	6100005983	22.11.2013		1 31		T		3.907,00	22.01.2014	0	0,000	22.01.2014		3.907,00-	EUR		3.907,00-	EUR		570200	G/322A/47502		32503
* Acreedor 1001863039																									

Acreedor	100186374	Sociedad	SPEFResponsab.																						
			Nombre	ANDRES SALVI FRANCISCO JESUS																					
			Calle	DEL BADEN																					
			CP	30010																					
			Población	MURCIA																					
			Región	30																					
			País	ES																					
Fecha clav	31.12.2013																								
	25.03.2013	O2	6100001011	21.03.2013		1 31		E T		106,40	26.03.2013	0	0,000	26.03.2013		106,40-	EUR		106,40-	EUR		570300	G/324A/48300		32481
* Acreedor 1001863746																									

Acreedor	100186828	Sociedad	SPEFResponsab.																						
			Nombre	HUMANITAE EMPLEO INNOVACION SL																					
			Calle	CASTELLO																					
			CP	28001																					
			Población	MADRID																					
			Región	28																					
			País	ES																					
Fecha clav	31.12.2013																								
	24.10.2013	OK	6500000730	16.10.2013		1 31		T		19.363,15	23.01.2014	0	0,000	23.01.2014		19.363,15-	EUR		19.363,15-	EUR		570300	G/324A/22706		34736
* Acreedor 1001868280																									

Acreedor	100187010	Sociedad	SPEFResponsab.																						
			Nombre	ERRAZU JULIANA																					
			Calle	ARQUITECTO MANUEL GARCIA CERDAN																					
			CP	30009																					
			Población	MURCIA																					
			Región	30																					
			País	ES																					
Fecha clav	31.12.2013																								
	26.12.2013	O2	6100007479	19.12.2013		1 31		T		8.000,00	22.01.2014	0	0,000	22.01.2014		8.000,00-	EUR		8.000,00-	EUR		570200	G/322A/47501		42584



Cuenta General 2013

Relación de Acreedores

* Acreedor 1001870108													8.000,00-	EUR	8.000,00-	EUR				
Acreedor	100187039	Sociedad	SPEFResponsab.	Nombre	MARTINEZ ALCARAZ PILAR	Calle	OLIVAR (EL)	CP	30591	Población	TORRE-PACHECO	Región	30	País	ES	Fecha clav	31.12.2013			
													153,00-	EUR	153,00-	EUR	570200	G/322A/47505	32561	
													153,00-	EUR	153,00-	EUR				
* Acreedor 1001870395													153,00-	EUR	153,00-	EUR				
Acreedor	100187270	Sociedad	SPEFResponsab.	Nombre	ROJAS GARCIA LUISA ALMUDENA	Calle	CARMEN	CP	30201	Población	CARTAGENA	Región	30	País	ES	Fecha clav	31.12.2013			
													3.907,00-	EUR	3.907,00-	EUR	570200	G/322A/47502	32503	
													3.907,00-	EUR	3.907,00-	EUR				
* Acreedor 1001872706													3.907,00-	EUR	3.907,00-	EUR				
Acreedor	100187621	Sociedad	SPEFResponsab.	Nombre	BELMONTE SANCHEZ JUAN ANTONIO	Calle	MIGUEL DE UNAMUNO	CP	30009	Población	MURCIA	Región	30	País	ES	Fecha clav	31.12.2013			
													7.000,00-	EUR	7.000,00-	EUR	570200	G/322A/47501	42584	
													7.000,00-	EUR	7.000,00-	EUR				
* Acreedor 1001876216													7.000,00-	EUR	7.000,00-	EUR				
Acreedor	100188122	Sociedad	SPEFResponsab.	Nombre	PUCHE GOMEZ MARIA JOSE	Calle	CORDOBA	CP	30820	Población	ALCANTARILLA	Región	30	País	ES	Fecha clav	31.12.2013			
													8.000,00-	EUR	8.000,00-	EUR	570200	G/322A/47501	42584	
													8.000,00-	EUR	8.000,00-	EUR				
* Acreedor 1001881225													8.000,00-	EUR	8.000,00-	EUR				
Acreedor	100188405	Sociedad	SPEFResponsab.	Nombre	GE ENERGY SPAIN SL	Calle	GOBELAS	CP	28023	Población	MADRID	Región	28	País	ES	Fecha clav	31.12.2013			
													2.189,37	EUR	2.189,37	EUR	570300	G/324A/22606	40019	
													2.189,37	EUR	2.189,37	EUR				
* Acreedor 1001884052													2.189,37	EUR	2.189,37	EUR				
Acreedor	100188756	Sociedad	SPEFResponsab.	Nombre	LORENTE SAEZ CARMEN MARIA	Calle	AURELIANO DIAZ, 74-1	CP	03380	Población	BIGASTRO	Región	03	País	ES	Fecha clav	31.12.2013			
													8.000,00-	EUR	8.000,00-	EUR	570200	G/322A/47501	42584	
													8.000,00-	EUR	8.000,00-	EUR				
* Acreedor 1001887563													8.000,00-	EUR	8.000,00-	EUR				



Cuenta General 2013

Relación de Acreedores

Acreeedor	100188812	Sociedad	SPEFResponsab.	Nombre	EWORO ANGUE, RUBENCIANA																								
				Calle	DAROCA																								
				CP	50017																								
				Población	ZARAGOZA																								
				Región	50																								
				País	ES																								
Fecha clav	31.12.2013																												
					23.12.2013	02	6100007512	19.12.2013		1	31		T	8.000,00	22.01.2014	0	0,000	22.01.2014		8.000,00-	EUR		8.000,00-	EUR		570200	G/322A/47501		42584
* Acreeedor	1001888129																			8.000,00-	EUR		8.000,00-	EUR					
Acreeedor	100189458	Sociedad	SPEFResponsab.	Nombre	BUREAU VERITAS CERTIFICATION SL																								
				Calle	VALPORTILLO I																								
				CP	28108																								
				Población	ALCOBENDAS																								
				Región	28																								
				País	ES																								
Fecha clav	31.12.2013																												
					31.10.2013	02	6100005246	23.10.2013		1	31		T	968,00	23.01.2014	0	0,000	23.01.2014		968,00-	EUR		968,00-	EUR		570300	G/324A/22706		40016
* Acreeedor	1001894588																			968,00-	EUR		968,00-	EUR					
Acreeedor	100190520	Sociedad	SPEFResponsab.	Nombre	SAEZ PELLICER ANTONIO GERMAN																								
				Calle	VELAZQUEZ																								
				CP	30565																								
				Población	TORRES DE COTILLAS (LAS)																								
				Región	30																								
				País	ES																								
Fecha clav	31.12.2013																												
					23.12.2013	02	6100007546	20.12.2013		1	31		T	7.000,00	22.01.2014	0	0,000	22.01.2014		7.000,00-	EUR		7.000,00-	EUR		570200	G/322A/47501		42584
* Acreeedor	1001905200																			7.000,00-	EUR		7.000,00-	EUR					
Acreeedor	100190627	Sociedad	SPEFResponsab.	Nombre	HERMANOS ROMERO MARTINEZ ISABEL Y F																								
				Calle	SALVADOR ALEDO																								
				CP	30850																								
				Población	TOTANA																								
				Región	30																								
				País	ES																								
Fecha clav	31.12.2013																												
					28.11.2013	02	6100005961	22.11.2013		1	31		T	3.907,00	22.01.2014	0	0,000	22.01.2014		3.907,00-	EUR		3.907,00-	EUR		570200	G/322A/47502		32503
* Acreeedor	1001906272																			3.907,00-	EUR		3.907,00-	EUR					
Acreeedor	100190663	Sociedad	SPEFResponsab.	Nombre	LOPEZ CANOVAS YOLANDA																								
				Calle	AIRE																								
				CP	30120																								
				Población	MURCIA																								
				Región	30																								
				País	ES																								
Fecha clav	31.12.2013																												
					30.12.2013	02	6100007646	26.11.2013		1	31		T	1.470,01	22.01.2014	0	0,000	22.01.2014		1.470,01-	EUR		1.470,01-	EUR		570200	G/322A/47505		32561
* Acreeedor	1001906638																			1.470,01-	EUR		1.470,01-	EUR					
Acreeedor	100190663	Sociedad	SPEFResponsab.	Nombre	SANCHEZ SAAVEDRA EMILIO																								
				Calle	LUIS CERNUDA																								
				CP	28806																								
				Población	ALCALA DE HENARES																								
				Región	28																								
				País	ES																								
Fecha clav	31.12.2013																												
					30.12.2013	02	6100007651	26.11.2013		1	31		T	256,00	22.01.2014	0	0,000	22.01.2014		256,00-	EUR		256,00-	EUR		570200	G/322A/47505		32561
* Acreeedor	1001906639																			256,00-	EUR		256,00-	EUR					
Acreeedor	100190664	Sociedad	SPEFResponsab.																										



Cuenta General 2013

Relación de Acreedores

	Nombre	MARTINEZ CONESA MIGUEL																	
	Calle	ANTONIO RAMOS																	
	CP	30320																	
	Población	FUENTE ALAMO DE MURCIA																	
	Región	30																	
	País	ES																	
Fecha clav	31.12.2013																		
	30.12.2013	O2	6100007657	26.11.2013		1	31		T		860,95	22.01.2014	0	0,000	22.01.2014		860,95-	EUR	
																		860,95-	EUR
* Acreedor	1001906640	Sociedad	SPEF	Responsab.															
				Nombre	GALLEGO LOPEZ EVA MARIA														
				Calle	PEDAÑO JOSE SANCHEZ MOMPEAN														
				CP	30010														
				Población	MURCIA														
				Región	30														
				País	ES														
Fecha clav	31.12.2013																		
	30.12.2013	O2	6100007657	26.11.2013		1	31		T		946,65	22.01.2014	0	0,000	22.01.2014		946,65-	EUR	
																		946,65-	EUR
* Acreedor	1001906666	Sociedad	SPEF	Responsab.															
				Nombre	PEREZ MARTINEZ VICTORIANO														
				Calle	REIS CATALICS														
				CP	03440														
				Población	IBI														
				Región	03														
				País	ES														
Fecha clav	31.12.2013																		
	30.12.2013	O2	6100007678	26.11.2013		1	31		T		1.147,62	22.01.2014	0	0,000	22.01.2014		1.147,62-	EUR	
																		1.147,62-	EUR
* Acreedor	1001906667	Sociedad	SPEF	Responsab.															
				Nombre	RAMOS HARO MARIA DEL CARME														
				Calle	PIO XII														
				CP	30530														
				Población	CIEZA														
				Región	30														
				País	ES														
Fecha clav	31.12.2013																		
	30.12.2013	O2	6100007679	26.11.2013		1	31		T		1.019,69	22.01.2014	0	0,000	22.01.2014		1.019,69-	EUR	
																		1.019,69-	EUR
* Acreedor	1001906668	Sociedad	SPEF	Responsab.															
				Nombre	TITOS MARTINEZ ANA														
				Calle	MARCOS REDONDO														
				CP	30840														
				Población	ALHAMA DE MURCIA														
				Región	30														
				País	ES														
Fecha clav	31.12.2013																		
	30.12.2013	O2	6100007680	26.11.2013		1	31		T		891,76	22.01.2014	0	0,000	22.01.2014		891,76-	EUR	
																		891,76-	EUR
* Acreedor	1001906669	Sociedad	SPEF	Responsab.															
				Nombre	FUNDACION EOI														
				Calle	GREGORIO DEL AMO														
				CP	28040														
				Población	MADRID														
				Región	28														
				País	ES														
Fecha clav	31.12.2013																		
	17.12.2013	OK	6500000924	17.12.2013		1	31		T		22.500,00	25.04.2014	0	0,000	25.04.2014		22.500,00-	EUR	
																		22.500,00-	EUR
* Acreedor	1001907993	Sociedad	SPEF	Responsab.															
				Nombre	QUINCHO PARIONA ESTANISLAO														
				Calle	RIO MUNDO														



Cuenta General 2013

Relación de Acreedores

Fecha clav	Región	País	30	ES												
26.12.2013 02	6100007473	19.12.2013	1 31	T	8.000,00	22.01.2014	0	0,000	22.01.2014		8.000,00- EUR	8.000,00- EUR	570200	G/322A/47501	42584	
* Acreedor 1001909272																
Acreedor	100190927	Sociedad	SPEF	Responsab.												
		Nombre	PEREZ GARAY BELEN													
		Calle	NORIA													
		CP	30500													
		Población	MOLINA DE SEGURA													
		Región	30													
		País	ES													
Fecha clav	31.12.2013															
26.12.2013 02	6100007474	19.12.2013	1 31	T	8.000,00	22.01.2014	0	0,000	22.01.2014		8.000,00- EUR	8.000,00- EUR	570200	G/322A/47501	42584	
* Acreedor 1001909273																
Acreedor	100190927	Sociedad	SPEF	Responsab.												
		Nombre	PUNZANO BERNAL NEREA													
		Calle	MARTIN LUTERO KING													
		CP	30500													
		Población	MOLINA DE SEGURA													
		Región	30													
		País	ES													
Fecha clav	31.12.2013															
26.12.2013 02	6100007475	19.12.2013	1 31	T	8.000,00	22.01.2014	0	0,000	22.01.2014		8.000,00- EUR	8.000,00- EUR	570200	G/322A/47501	42584	
* Acreedor 1001909274																
Acreedor	100190927	Sociedad	SPEF	Responsab.												
		Nombre	LORENZO SAEZ JUANA MARIA													
		Calle	PINTOR JOSE MARIA PARRAGA													
		CP	30820													
		Población	ALCANTARILLA													
		Región	30													
		País	ES													
Fecha clav	31.12.2013															
26.12.2013 02	6100007477	19.12.2013	1 31	T	8.000,00	22.01.2014	0	0,000	22.01.2014		8.000,00- EUR	8.000,00- EUR	570200	G/322A/47501	42584	
* Acreedor 1001909275																
Acreedor	100190927	Sociedad	SPEF	Responsab.												
		Nombre	TORRANO MARTINEZ ROSA													
		Calle	RODRIGUEZ DE LA FUENTE													
		CP	30500													
		Población	MOLINA DE SEGURA													
		Región	30													
		País	ES													
Fecha clav	31.12.2013															
26.12.2013 02	6100007482	19.12.2013	1 31	T	8.000,00	22.01.2014	0	0,000	22.01.2014		8.000,00- EUR	8.000,00- EUR	570200	G/322A/47501	42584	
* Acreedor 1001909276																
Acreedor	100190927	Sociedad	SPEF	Responsab.												
		Nombre	HARRIS ALFIE GEORGE													
		Calle	MOLINA DE SEGURA													
		CP	30710													
		Población	ALCAZARES (LOS)													
		Región	30													
		País	ES													
Fecha clav	31.12.2013															
26.12.2013 02	6100007486	19.12.2013	1 31	T	7.000,00	22.01.2014	0	0,000	22.01.2014		7.000,00- EUR	7.000,00- EUR	570200	G/322A/47501	42584	
* Acreedor 1001909277																
Acreedor	100190927	Sociedad	SPEF	Responsab.												
		Nombre	ORTIZ LOPEZ ADOLFO													
		Calle	PINARES													
		CP	30001													
		Población	MURCIA													
		Región	30													
		País	ES													
Fecha clav	31.12.2013															



Cuenta General 2013

Relación de Acreedores

		26.12.2013 02	6100007488 19.12.2013	1 31	T	7.000,00	22.01.2014	0	0,000 22.01.2014	7.000,00- EUR	7.000,00- EUR	570200	G/322A/47501	42584
* Acreedor 1001909278														
Acreedor	1001909278	Sociedad	SPEFResponsab.											
			Nombre	GUZMAN GALINDO PABLO										
			Calle	INFANTE J MANUEL										
			CP	30011										
			Población	MURCIA										
			Región	30										
			País	ES										
Fecha clav	31.12.2013													

		26.12.2013 02	6100007489 19.12.2013	1 31	T	7.000,00	22.01.2014	0	0,000 22.01.2014	7.000,00- EUR	7.000,00- EUR	570200	G/322A/47501	42584
* Acreedor 1001909279														
Acreedor	100190928	Sociedad	SPEFResponsab.											
			Nombre	ALARCON CARRILLO JUAN JOSE										
			Calle	DELICIAS										
			CP	30006										
			Población	MURCIA										
			Región	30										
			País	ES										
Fecha clav	31.12.2013													

		26.12.2013 02	6100007492 19.12.2013	1 31	T	7.000,00	22.01.2014	0	0,000 22.01.2014	7.000,00- EUR	7.000,00- EUR	570200	G/322A/47501	42584
* Acreedor 1001909280														
Acreedor	100190928	Sociedad	SPEFResponsab.											
			Nombre	RODENAS MUÑOZ CARLOS										
			Calle	DIAGONAL										
			CP	30110										
			Población	MURCIA										
			Región	30										
			País	ES										
Fecha clav	31.12.2013													

		26.12.2013 02	6100007495 19.12.2013	1 31	T	7.000,00	22.01.2014	0	0,000 22.01.2014	7.000,00- EUR	7.000,00- EUR	570200	G/322A/47501	42584
* Acreedor 1001909281														
Acreedor	100190931	Sociedad	SPEFResponsab.											
			Nombre	MENENDEZ CORRAL ANA MARIA										
			Calle	RONDA NORTE										
			CP	30009										
			Población	MURCIA										
			Región	30										
			País	ES										
Fecha clav	31.12.2013													

		23.12.2013 02	6100007509 19.12.2013	1 31	T	8.000,00	22.01.2014	0	0,000 22.01.2014	8.000,00- EUR	8.000,00- EUR	570200	G/322A/47501	42584
* Acreedor 1001909312														
Acreedor	100190931	Sociedad	SPEFResponsab.											
			Nombre	LUCAS TELLO LIDYA										
			Calle	RONDA NORTE										
			CP	30009										
			Población	MURCIA										
			Región	30										
			País	ES										
Fecha clav	31.12.2013													

		23.12.2013 02	6100007510 19.12.2013	1 31	T	8.000,00	22.01.2014	0	0,000 22.01.2014	8.000,00- EUR	8.000,00- EUR	570200	G/322A/47501	42584
* Acreedor 1001909313														
Acreedor	100190931	Sociedad	SPEFResponsab.											
			Nombre	FERNANDEZ FERNANDEZ MARIA ROSARIO										
			Calle	ROCIO										
			CP	30180										
			Población	BULLAS										
			Región	30										
			País	ES										
Fecha clav	31.12.2013													

		23.12.2013 02	6100007511 19.12.2013	1 31	T	8.000,00	22.01.2014	0	0,000 22.01.2014	8.000,00- EUR	8.000,00- EUR	570200	G/322A/47501	42584



Cuenta General 2013

Relación de Acreedores

* Acreedor 1001909314													8.000,00- EUR	8.000,00- EUR								
Acreedor	100190931	Sociedad	SPEFResponsab.	Nombre	GONZALEZ GOMEZ NOELIA																	
				Calle	ITALIA																	
				CP	30176																	
				Población	PLIEGO																	
				Región	30																	
				País	ES																	
Fecha clav	31.12.2013																					
* Acreedor 1001909315													8.000,00- EUR	8.000,00- EUR								
Acreedor	100190937	Sociedad	SPEFResponsab.	Nombre	LIZAN MUÑOZ MARTA																	
				Calle	PIZARRO																	
				CP	30565																	
				Población	TORRES DE COTILLAS (LAS)																	
				Región	30																	
				País	ES																	
Fecha clav	31.12.2013																					
* Acreedor 1001909376													8.000,00- EUR	8.000,00- EUR								
Acreedor	100190952	Sociedad	SPEFResponsab.	Nombre	BASANTA MORENO JOSE RAMON																	
				Calle	JUAN CARLOS I																	
				CP	30880																	
				Población	AGUILAS																	
				Región	30																	
				País	ES																	
Fecha clav	31.12.2013																					
* Acreedor 1001909527													7.000,00- EUR	7.000,00- EUR								
Acreedor	100190959	Sociedad	SPEFResponsab.	Nombre	MARTINEZ ALCAINA MARIA LORETO																	
				Calle	RAFAEL ALBERTI																	
				CP	30107																	
				Población	MURCIA																	
				Región	30																	
				País	ES																	
Fecha clav	31.12.2013																					
* Acreedor 1001909599													8.000,00- EUR	8.000,00- EUR								
Acreedor	100190960	Sociedad	SPEFResponsab.	Nombre	TOMAS MARTINEZ FUENSANTA																	
				Calle	SAN FERNANDO																	
				CP	30570																	
				Población	MURCIA																	
				Región	30																	
				País	ES																	
Fecha clav	31.12.2013																					
* Acreedor 1001909600													8.000,00- EUR	8.000,00- EUR								
Acreedor	100190962	Sociedad	SPEFResponsab.	Nombre	MENARGUEZ SANCHEZ ANA																	
				Calle	ESPARZA																	
				CP	30009																	
				Población	MURCIA																	
				Región	30																	
				País	ES																	
Fecha clav	31.12.2013																					
* Acreedor 1001909626													8.000,00- EUR	8.000,00- EUR								



Cuenta General 2013

Relación de Acreedores

Nombre	ALLAGA VALENZUELA AMPARO																		
Calle	OLMO																		
CP	30150																		
Población	MURCIA																		
Región	30																		
País	ES																		
Fecha clav	31.12.2013																		

	27.12.2013	02	6100007603	23.12.2013	1	31	T	8.000,00	22.01.2014	0	0,000	22.01.2014	8.000,00-	EUR	8.000,00-	EUR	570200	G/322A/47501	42584

* Acreedor	1001909697																		

Acreedor	100190969	Sociedad	SPEFResponsab.																
			Nombre RODRIGUEZ SABA EMILET																
			Calle LORCA																
			CP 30120																
			Población MURCIA																
			Región 30																
			País ES																
Fecha clav	31.12.2013																		

	27.12.2013	02	6100007604	23.12.2013	1	31	T	8.000,00	22.01.2014	0	0,000	22.01.2014	8.000,00-	EUR	8.000,00-	EUR	570200	G/322A/47501	42584

* Acreedor	1001909698																		

Acreedor	100190969	Sociedad	SPEFResponsab.																
			Nombre GALLEGO BOCCHI AYTHAMI																
			Calle IGLESIA																
			CP 30152																
			Población MURCIA																
			Región 30																
			País ES																
Fecha clav	31.12.2013																		

	27.12.2013	02	6100007606	23.12.2013	1	31	T	7.000,00	22.01.2014	0	0,000	22.01.2014	7.000,00-	EUR	7.000,00-	EUR	570200	G/322A/47501	42584

* Acreedor	1001909699																		

Acreedor	100190970	Sociedad	SPEFResponsab.																
			Nombre DOBORJGINIDZE LASHA																
			Calle BEN SABIN																
			CP 30010																
			Población MURCIA																
			Región 30																
			País ES																
Fecha clav	31.12.2013																		

	27.12.2013	02	6100007607	23.12.2013	1	31	T	7.000,00	22.01.2014	0	0,000	22.01.2014	7.000,00-	EUR	7.000,00-	EUR	570200	G/322A/47501	42584

* Acreedor	1001909700																		

Acreedor	100190970	Sociedad	SPEFResponsab.																
			Nombre ROJO LOPEZ MIGUEL																
			Calle ALGARROBO																
			CP 30816																
			Población LORCA																
			Región 30																
			País ES																
Fecha clav	31.12.2013																		

	27.12.2013	02	6100007609	23.12.2013	1	31	T	7.000,00	22.01.2014	0	0,000	22.01.2014	7.000,00-	EUR	7.000,00-	EUR	570200	G/322A/47501	42584

* Acreedor	1001909701																		

Acreedor	100190970	Sociedad	SPEFResponsab.																
			Nombre FERNANDEZ AMADOR FRANCISCO																
			Calle SAN BARTOLOME																
			CP 30530																
			Población CIEZA																
			Región 30																
			País ES																
Fecha clav	31.12.2013																		

	27.12.2013	02	6100007610	23.12.2013	1	31	T	7.000,00	22.01.2014	0	0,000	22.01.2014	7.000,00-	EUR	7.000,00-	EUR	570200	G/322A/47501	42584

* Acreedor	1001909702																		

Acreedor	100190971	Sociedad	SPEFResponsab.																
			Nombre MARTIN MANZANO, JORGE																
			Calle ATENEA																



Cuenta General 2013

Relación de Acreedores

Fecha clav	Región	País	30	ES															
30.12.2013	02	6100007689	26.12.2013	1	31	T	8.000,00	22.01.2014	0	0,000	22.01.2014	8.000,00-EUR	8.000,00-EUR	570200	G/322A/47501	42584			
* Acreedor 1001909913																			
Acreedor	100190991	Sociedad	SPEFResponsab.																
			Nombre	LUKMANOVA, ASIYA															
			Calle	SANTA GEMA GALGANI															
			CP	30840															
			Población	ALHAMA DE MURCIA															
			Región	30															
			País	ES															
Fecha clav	30.12.2013																		
	02	6100007691	26.12.2013	1	31	T	8.000,00	22.01.2014	0	0,000	22.01.2014	8.000,00-EUR	8.000,00-EUR	570200	G/322A/47501	42584			
* Acreedor 1001909914																			
Acreedor	100190991	Sociedad	SPEFResponsab.																
			Nombre	FERNANDEZ FERNANDEZ BEATRIZ															
			Calle	CANARIAS															
			CP	30180															
			Población	BULLAS															
			Región	30															
			País	ES															
Fecha clav	30.12.2013																		
	02	6100007692	26.12.2013	1	31	T	10.000,00	22.01.2014	0	0,000	22.01.2014	10.000,00-EUR	10.000,00-EUR	570200	G/322A/47501	42584			
* Acreedor 1001909915																			
Acreedor	100190991	Sociedad	SPEFResponsab.																
			Nombre	IGLESIAS PEREZ SERGIO															
			Calle	CURA IBAÑEZ															
			CP	30510															
			Población	YECLA															
			Región	30															
			País	ES															
Fecha clav	30.12.2013																		
	02	6100007693	26.12.2013	1	31	T	7.000,00	22.01.2014	0	0,000	22.01.2014	7.000,00-EUR	7.000,00-EUR	570200	G/322A/47501	42584			
* Acreedor 1001909916																			
Acreedor	100190991	Sociedad	SPEFResponsab.																
			Nombre	LAJARIN RODRIGUEZ J PEDRO															
			Calle	ROSA															
			CP	30610															
			Población	RICOTE															
			Región	30															
			País	ES															
Fecha clav	30.12.2013																		
	02	6100007698	26.12.2013	1	31	T	7.000,00	22.01.2014	0	0,000	22.01.2014	7.000,00-EUR	7.000,00-EUR	570200	G/322A/47501	42584			
* Acreedor 1001909917																			
Acreedor	100190991	Sociedad	SPEFResponsab.																
			Nombre	CARAVACA ABELLAN ANTONIO															
			Calle	CANOVAS DEL CASTILLO															
			CP	30520															
			Población	JUMILLA															
			Región	30															
			País	ES															
Fecha clav	30.12.2013																		
	02	6100007703	26.12.2013	1	31	T	7.000,00	22.01.2014	0	0,000	22.01.2014	7.000,00-EUR	7.000,00-EUR	570200	G/322A/47501	42584			
* Acreedor 1001909918																			
Acreedor	100191004	Sociedad	SPEFResponsab.																
			Nombre	MORCILLO CALERO MARIA DEL ROSARIO															
			Calle	BALMES															
			CP	02691															
			Población	BONETE															
			Región	02															
			País	ES															
Fecha clav	30.12.2013																		



Cuenta General 2013

Relación de Acreedores

		30.12.2013 02	6100007728 27.12.2013	1 31	T	305,49	22.01.2014	0	0,000 22.01.2014	305,49- EUR	305,49- EUR	570200	G/322A/47505	32561	
* Acreedor 1001910049															
Acreedor	100191005	Sociedad	SPEFResponsab.												
			Nombre	RODRIGUEZ ALVES DOUGLAS JEFFERSON											
			Calle	PABLO NERUDA											
			CP	30563											
			Población	CEUTI											
			Región	30											
			País	ES											
Fecha clav	31.12.2013														
		30.12.2013 02	6100007737 27.12.2013	1 31	T	511,72	22.01.2014	0	0,000 22.01.2014	511,72- EUR	511,72- EUR	570200	G/322A/47505	32561	
* Acreedor 1001910050															
Acreedor	100191006	Sociedad	SPEFResponsab.												
			Nombre	GARCIA MARTINEZ GLORIA											
			Calle	LEON FELIPE											
			CP	30430											
			Población	CEHEGIN											
			Región	30											
			País	ES											
Fecha clav	31.12.2013														
		30.12.2013 02	6100007748 27.12.2013	1 31	T	383,79	22.01.2014	0	0,000 22.01.2014	383,79- EUR	383,79- EUR	570200	G/322A/47505	32561	
* Acreedor 1001910061															
Acreedor	100191240	Sociedad	SPEFResponsab.												
			Nombre	MONTROYA ARIAS ISABEL											
			Calle	LAS PALAS											
			CP	30840											
			Población	ALHAMA DE MURCIA											
			Región	30											
			País	ES											
Fecha clav	31.12.2013														
		31.12.2013 02	6100007819 31.12.2013	1 31	T	8.000,00	25.04.2014	0	0,000 25.04.2014	8.000,00- EUR	8.000,00- EUR	570200	G/322A/47501	42584	
* Acreedor 1001912407															
Acreedor	100191240	Sociedad	SPEFResponsab.												
			Nombre	MATEO MONEDERO LAURA											
			Calle	LA PERDIZ											
			CP	30840											
			Población	ALHAMA DE MURCIA											
			Región	30											
			País	ES											
Fecha clav	31.12.2013														
		31.12.2013 02	6100007820 31.12.2013	1 31	T	8.000,00	25.04.2014	0	0,000 25.04.2014	8.000,00- EUR	8.000,00- EUR	570200	G/322A/47501	42584	
* Acreedor 1001912408															
Acreedor	100191240	Sociedad	SPEFResponsab.												
			Nombre	STAUFFER VIOLA CORNELIA											
			Calle	CASTILLEJO											
			CP	30626											
			Población	FORTUNA											
			Región	30											
			País	ES											
Fecha clav	31.12.2013														
		31.12.2013 02	6100007821 31.12.2013	1 31	T	8.000,00	25.04.2014	0	0,000 25.04.2014	8.000,00- EUR	8.000,00- EUR	570200	G/322A/47501	42584	
* Acreedor 1001912409															
Acreedor	100191241	Sociedad	SPEFResponsab.												
			Nombre	RODRIGUEZ VARGAS, FABIAN ENRIQUE											
			Calle	HUERTO DE LOS FRAILES											
			CP	30820											
			Población	ALCANTARILLA											
			Región	30											
			País	ES											
Fecha clav	31.12.2013														
		31.12.2013 02	6100007825 31.12.2013	1 31	T	7.000,00	25.04.2014	0	0,000 25.04.2014	7.000,00- EUR	7.000,00- EUR	570200	G/322A/47501	42584	



Cuenta General 2013

Relación de Acreedores

* Acreedor 1001912410														7.000,00-	EUR	7.000,00-	EUR													
Acreedor	100191242	Sociedad	SPEF	Responsab.																										
				Nombre	SANTAELLA RUBIO JOSE IGNACIO																									
				Calle	JUAN CARLOS GOYA																									
				CP	30800																									
				Población	LORCA																									
				Región	30																									
				País	ES																									
Fecha clav	31.12.2013																													
	31.12.2013	O2		6100007830	31.12.2013			1	31			T		7.000,00	25.04.2014	0	0,000	25.04.2014		7.000,00-	EUR	7.000,00-	EUR		570200	G/322A/47501		42584		
* Acreedor 1001912421														7.000,00-	EUR	7.000,00-	EUR													
Acreedor	100191242	Sociedad	SPEF	Responsab.																										
				Nombre	LISON MUÑOZ ANTONIO																									
				Calle	SANTIAGO																									
				CP	30012																									
				Población	MURCIA																									
				Región	30																									
				País	ES																									
Fecha clav	31.12.2013																													
	31.12.2013	O2		6100007832	31.12.2013			1	31			T		7.000,00	25.04.2014	0	0,000	25.04.2014		7.000,00-	EUR	7.000,00-	EUR		570200	G/322A/47501		42584		
* Acreedor 1001912422														7.000,00-	EUR	7.000,00-	EUR													
Acreedor	100191242	Sociedad	SPEF	Responsab.																										
				Nombre	CANO MIÑARRO JUAN ALBERTO																									
				Calle	CANOVAS DEL CASTILLO																									
				CP	30003																									
				Población	MURCIA																									
				Región	30																									
				País	ES																									
Fecha clav	31.12.2013																													
	31.12.2013	O2		6100007833	31.12.2013			1	31			T		7.000,00	25.04.2014	0	0,000	25.04.2014		7.000,00-	EUR	7.000,00-	EUR		570200	G/322A/47501		42584		
* Acreedor 1001912423														7.000,00-	EUR	7.000,00-	EUR													
Acreedor	-G5000000	Sociedad	SPEF	Responsab.																										
				Nombre	Genérico Cierres																									
				Calle	Murcia																									
				Población	Murcia																									
				Región	999																									
				País	ES																									
Fecha clav	31.12.2013																													
	31.12.2007	ZX		1600015244	31.12.2007			1	27	X				12.868.538,33	31.12.2007	0	0,000	31.12.2007		12.868.538,33	EUR	12.868.538,33	EUR					E/EXTRA		
	31.12.2008	ZX		1600014622	31.12.2008			1	27	X				17.282.667,90	31.12.2008	0	0,000	31.12.2008		17.282.667,90	EUR	17.282.667,90	EUR					E/EXTRA		
	31.12.2008	ZX		1600014621	31.12.2008			2	37	X	K	T		12.868.538,33	31.12.2008	0	0,000	31.12.2008		12.868.538,33-	EUR	12.868.538,33-	EUR					E/EXTRA		
	31.12.2009	ZX		1600022700	31.12.2009			1	27	X				1.206.614,19	31.12.2009	0	0,000	31.12.2009		1.206.614,19	EUR	1.206.614,19	EUR					E/EXTRA		
	31.12.2009	ZX		1600022699	31.12.2009			2	37	X	K	T		17.282.667,90	31.12.2009	0	0,000	31.12.2009		17.282.667,90-	EUR	17.282.667,90-	EUR					E/EXTRA		
	31.12.2010	ZX		1600020072	31.12.2010			1	27	A				10.664.453,98	31.12.2010	0	0,000	31.12.2010		10.664.453,98	EUR	10.664.453,98	EUR					E/EXTRA		
	31.12.2010	ZX		1600020071	31.12.2010			2	37	A	A			6.600,00	31.12.2010	0	0,000	31.12.2010		6.600,00-	EUR	6.600,00-	EUR					E/EXTRA		
	31.12.2010	ZX		1600020070	31.12.2010			2	37	X	A	A		1.200.014,19	31.12.2010	0	0,000	31.12.2010		1.200.014,19-	EUR	1.200.014,19-	EUR					E/EXTRA		
	31.12.2011	ZX		1600014855	31.12.2011			1	27	X	A			2.653.338,45	31.12.2011	0	0,000	31.12.2011		2.653.338,45	EUR	2.653.338,45	EUR					E/EXTRA		
	31.12.2011	ZX		1600014852	31.12.2011			2	37	X	K	T		10.589.286,58	31.12.2011	0	0,000	31.12.2011		10.589.286,58-	EUR	10.589.286,58-	EUR					E/EXTRA		
	31.12.2011	ZX		1600014850	31.12.2011			2	37	A	A			12.469,80	31.12.2011	0	0,000	31.12.2011		12.469,80-	EUR	12.469,80-	EUR					E/EXTRA		
	31.12.2012	ZX		1600012960	31.12.2012			1	27	A	A			29.805.321,47	31.12.2012	0	0,000	31.12.2012		29.805.321,47	EUR	29.805.321,47	EUR					E/EXTRA		
	31.12.2012	ZX		1600012959	31.12.2012			2	37	X	A	A		1.664.513,26	31.12.2012	0	0,000	31.12.2012		1.664.513,26-	EUR	1.664.513,26-	EUR					E/EXTRA		
	31.12.2012	ZX		1600012958	31.12.2012			2	37	A	A			3.907,00	31.12.2012	0	0,000	31.12.2012		3.907,00-	EUR	3.907,00-	EUR					E/EXTRA		
	31.12.2013	ZX		1600021654	31.12.2013			1	27	X	A	A		19.632.359,22	31.12.2013	0	0,000	31.12.2013		19.632.359,22	EUR	19.632.359,22	EUR					E/EXTRA		
	31.12.2013	ZX		1600021653	31.12.2013			2	37	X	A	A		27.946.528,29	31.12.2013	0	0,000	31.12.2013		27.946.528,29-	EUR	27.946.528,29-	EUR					E/EXTRA		
	31.12.2013	ZX		1600021652	31.12.2013			2	37	A	A			317.611,86	31.12.2013	0	0,000	31.12.2013		317.611,86-	EUR	317.611,86-	EUR					E/EXTRA		
* Acreedor -G50000001														22.221.156,33	EUR	22.221.156,33	EUR													
** Cuenta de mayor	40000000																													
	31.12.2005	ZX		1600016253	31.12.2005			2	39		K	T		0,00	31.12.2005	0	0,000	31.12.2005	Z	17.090.878,63-	EUR	17.090.878,63-	EUR					E/EXTRA		
	31.12.2006	ZX		1600016883	31.12.2006			2	39		K	T		0,00	31.12.2006	0	0,000	31.12.2006	Z	9.561.275,80-	EUR	9.561.275,80-	EUR					E/EXTRA		
	31.12.2006	ZX		1600016882	31.12.2006			1	29					0,00	31.12.2006	0	0,000	31.12.2006	Z	17.090.878,63	EUR	17.090.878,63	EUR					E/EXTRA		
	31.12.2007	ZX		1600015244	31.12.2007			2	39		K	T		0,00	31.12.2007	0	0,000	31.12.2007	Z	12.868.538,33-	EUR	12.868.538,33-	EUR					E/EXTRA		
	31.12.2007	ZX		1600015243	31.12.2007			1	29					0,00	31.12.2007	0	0,000	31.12.2007	Z	9.561.275,80	EUR	9.561.275,80	EUR					E/EXTRA		
	31.12.2008	ZX		1600014622	31.12.2008			2	39		K	T		0,00	31.12.2008	0	0,000	31.12.2008	Z	17.282.667,90-	EUR	17.282.667,90-	EUR					E/EXTRA		



Cuenta General 2013

Relación de Acreedores

31.12.2008	ZX	1600014621	31.12.2008	1	29				0,00	31.12.2008	0	0,000	31.12.2008	Z	12.868.538,33	EUR	12.868.538,33	EUR				E/EXTRAI	
31.12.2009	ZX	1600022700	31.12.2009	2	39	K	T		0,00	31.12.2009	0	0,000	31.12.2009	Z	1.206.614,19	EUR	1.206.614,19	EUR				E/EXTRA	
31.12.2010	ZX	1600022699	31.12.2010	1	29				0,00	31.12.2010	0	0,000	31.12.2010	Z	17.282.667,90	EUR	17.282.667,90	EUR				E/EXTRAI	
31.12.2010	ZX	1600020072	31.12.2010	2	39	A	A		0,00	31.12.2010	0	0,000	31.12.2010	Z	10.664.453,98	EUR	10.664.453,98	EUR				E/EXTRA	
31.12.2010	ZX	1600020071	31.12.2010	1	29	X			0,00	31.12.2010	0	0,000	31.12.2010	Z	6.600,00	EUR	6.600,00	EUR				E/EXTRAI	
31.12.2010	ZX	1600020070	31.12.2010	1	29				0,00	31.12.2010	0	0,000	31.12.2010	Z	1.200.014,19	EUR	1.200.014,19	EUR				E/EXTRAI	
31.12.2011	ZX	1600014855	31.12.2011	2	39	A	T		0,00	31.12.2011	0	0,000	31.12.2011	Z	2.653.338,45	EUR	2.653.338,45	EUR				E/EXTRA	
31.12.2011	ZX	1600014852	31.12.2011	1	29				0,00	31.12.2011	0	0,000	31.12.2011	Z	10.589.286,58	EUR	10.589.286,58	EUR				E/EXTRAI	
31.12.2011	ZX	1600014850	31.12.2011	1	29				0,00	31.12.2011	0	0,000	31.12.2011	Z	12.469,80	EUR	12.469,80	EUR				E/EXTRAI	
31.12.2012	ZX	1600012960	31.12.2012	2	39	K	T		0,00	31.12.2012	0	0,000	31.12.2012	Z	29.805.321,47	EUR	29.805.321,47	EUR				E/EXTRA	
31.12.2012	ZX	1600012959	31.12.2012	1	29				0,00	31.12.2012	0	0,000	31.12.2012	Z	1.664.513,26	EUR	1.664.513,26	EUR				E/EXTRAI	
31.12.2012	ZX	1600012958	31.12.2012	1	29				0,00	31.12.2012	0	0,000	31.12.2012	Z	3.907,00	EUR	3.907,00	EUR				E/EXTRAI	
31.12.2013	ZX	1600021654	31.12.2013	2	39	K	T		0,00	31.12.2013	0	0,000	31.12.2013	Z	19.632.359,22	EUR	19.632.359,22	EUR				E/EXTRA	
31.12.2013	ZX	1600021653	31.12.2013	1	29				0,00	31.12.2013	0	0,000	31.12.2013	Z	27.946.528,29	EUR	27.946.528,29	EUR				E/EXTRAI	
31.12.2013	ZX	1600021652	31.12.2013	1	29				0,00	31.12.2013	0	0,000	31.12.2013	Z	317.611,86	EUR	317.611,86	EUR				E/EXTRAI	
* Acreedor -G50000001																22.221.156,33	EUR	22.221.156,33	EUR				
** Cuenta de mayor 40100000																22.221.156,33	EUR	22.221.156,33	EUR				
Acreedor	100000293	Sociedad	SPEFResponsab.																				
			Nombre	LOZANO BERNABE, ANTONIO																			
			Calle	DIEZ DE REVENGA																			
			CP	30008																			
			Población	MURCIA																			
			Región	30																			
			País	ES																			
Fecha clav	31.12.2013																						
21.12.2012	MS	3100001227	21.12.2012	1	39	S	T		0,00	30.11.2014	0	0,000	30.11.2014	C	12.003,50	EUR	12.003,50	EUR				E/EXTRA	
21.12.2012	MS	3100001226	21.12.2012	1	39		T		0,00	28.05.2014	0	0,000	28.05.2014	C	11.682,23	EUR	11.682,23	EUR				E/EXTRA	
* Acreedor 1000002930																23.685,73	EUR	23.685,73	EUR				
Acreedor	100000541	Sociedad	SPEFResponsab.																				
			Nombre	LOPEZ GARCIA, ISABEL																			
			Calle	ALAMEDA SAN ANTON																			
			CP	30205																			
			Población	CARTAGENA																			
			Región	30																			
			País	ES																			
Fecha clav	31.12.2013																						
21.12.2012	MS	3100001283	21.12.2012	1	39	S	T		0,00	30.11.2014	0	0,000	30.11.2014	C	12.280,49	EUR	12.280,49	EUR				E/EXTRA	
21.12.2012	MS	3100001304	21.12.2012	1	39		T		0,00	30.11.2014	0	0,000	30.11.2014	C	8.991,09	EUR	8.991,09	EUR				E/EXTRA	
21.12.2012	MS	3100001282	21.12.2012	1	39		T		0,00	28.05.2014	0	0,000	28.05.2014	C	11.951,82	EUR	11.951,82	EUR				E/EXTRA	
21.12.2012	MS	3100001303	21.12.2012	1	39		T		0,00	28.05.2014	0	0,000	28.05.2014	C	8.750,44	EUR	8.750,44	EUR				E/EXTRA	
* Acreedor 1000005416																41.973,84	EUR	41.973,84	EUR				
Acreedor	100000987	Sociedad	SPEFResponsab.																				
			Nombre	MORAN CLEMENTE, CARLOS																			
			Calle	CARTAGENA																			
			CP	30002																			
			Población	MURCIA																			
			Región	30																			
			País	ES																			
Fecha clav	31.12.2013																						
21.12.2012	MS	3100002508	21.12.2012	1	39	S	T		0,00	30.11.2014	0	0,000	30.11.2014	C	5.386,20	EUR	5.386,20	EUR				E/EXTRA	
21.12.2012	MS	3100002507	21.12.2012	1	39		T		0,00	28.05.2014	0	0,000	28.05.2014	C	5.242,02	EUR	5.242,02	EUR				E/EXTRA	
* Acreedor 1000009875																10.628,22	EUR	10.628,22	EUR				
Acreedor	100001198	Sociedad	SPEFResponsab.																				
			Nombre	MARTINEZ BELMONTE, GINESA																			
			Calle	FONTES																			
			CP	30700																			
			Población	TORRE-PACHECO																			
			Región	30																			
			País	ES																			
Fecha clav	31.12.2013																						
21.12.2012	MS	3100000413	21.12.2012	1	39	S	T		0,00	30.11.2014	0	0,000	30.11.2014	C	5.493,89	EUR	5.493,89	EUR				E/EXTRA	
21.12.2012	MS	3100000418	21.12.2012	1	39		T		0,00	30.11.2014	0	0,000	30.11.2014	C	8.991,10	EUR	8.991,10	EUR				E/EXTRA	
21.12.2012	MS	3100000412	21.12.2012	1	39		T		0,00	28.05.2014	0	0,000	28.05.2014	C	5.346,87	EUR	5.346,87	EUR				E/EXTRA	
21.12.2012	MS	3100000417	21.12.2012	1	39		T		0,00	28.05.2014	0	0,000	28.05.2014	C	8.750,44	EUR	8.750,44	EUR				E/EXTRA	



Cuenta General 2013

Relación de Acreedores

* Acreedor 1000011984		28.582,30-EUR										28.582,30-EUR											
Acreedor 100001295		SPEFResponsab.																					
		Nombre		MARTINEZ MARTINEZ, JUAN																			
		Calle		PLATERIA																			
		CP		30001																			
		Población		MURCIA																			
		Región		30																			
		País		ES																			
Fecha clav 31.12.2013																							
	21.12.2012	MS	3100001242	21.12.2012	1	39	S	T		0,00	30.11.2014	0	0,000	30.11.2014	C	10.503,06-	EUR	10.503,06-	EUR				E/EXTRA
	21.12.2012	MS	3100002779	21.12.2012	1	39	S	T		0,00	30.11.2014	0	0,000	30.11.2014	C	6.348,01-	EUR	6.348,01-	EUR				E/EXTRA
	21.12.2012	MS	3100001241	21.12.2012	1	39	S	T		0,00	28.05.2014	0	0,000	28.05.2014	C	10.221,95-	EUR	10.221,95-	EUR				E/EXTRA
	21.12.2012	MS	3100002778	21.12.2012	1	39	S	T		0,00	28.05.2014	0	0,000	28.05.2014	C	6.178,10-	EUR	6.178,10-	EUR				E/EXTRA
* Acreedor 1000012953		33.251,12-EUR										33.251,12-EUR											
Acreedor 100001538		SPEFResponsab.																					
		Nombre		ALGAMA DESARROLLO EMPRESARIAL SL,PO																			
		Calle		UNIVERSIDAD																			
		CP		30001																			
		Población		MURCIA																			
		Región		30																			
		País		ES																			
Fecha clav 31.12.2013																							
	21.12.2012	MS	3100001267	21.12.2012	1	39	S	T		0,00	30.11.2014	0	0,000	30.11.2014	C	7.002,05-	EUR	7.002,05-	EUR				E/EXTRA
	21.12.2012	MS	3100001266	21.12.2012	1	39	S	T		0,00	28.05.2014	0	0,000	28.05.2014	C	6.814,63-	EUR	6.814,63-	EUR				E/EXTRA
* Acreedor 1000015382		13.816,68-EUR										13.816,68-EUR											
Acreedor 100001577		SPEFResponsab.																					
		Nombre		CARFE-FORMACION SL																			
		Calle		PALMA DE MALLORCA																			
		CP		30009																			
		Población		MURCIA																			
		Región		30																			
		País		ES																			
Fecha clav 31.12.2013																							
	21.12.2012	MS	3100001896	21.12.2012	1	39	S	T		0,00	30.11.2014	0	0,000	30.11.2014	C	5.386,20-	EUR	5.386,20-	EUR				E/EXTRA
	21.12.2012	MS	3100001895	21.12.2012	1	39	S	T		0,00	28.05.2014	0	0,000	28.05.2014	C	5.242,02-	EUR	5.242,02-	EUR				E/EXTRA
* Acreedor 1000015771		10.628,22-EUR										10.628,22-EUR											
Acreedor 100001583		SPEFResponsab.																					
		Nombre		FUNDOWN PLANT SL																			
		Calle		ESCULTOR JUAN GLEZ MORENO																			
		CP		30002																			
		Población		MURCIA																			
		Región		30																			
		País		ES																			
Fecha clav 31.12.2013																							
	21.12.2012	MS	3100000493	21.12.2012	1	39	S	T		0,00	30.11.2014	0	0,000	30.11.2014	C	5.569,06-	EUR	5.569,06-	EUR				E/EXTRA
	21.12.2012	MS	3100000492	21.12.2012	1	39	S	T		0,00	28.05.2014	0	0,000	28.05.2014	C	5.420,00-	EUR	5.420,00-	EUR				E/EXTRA
* Acreedor 1000015830		10.989,06-EUR										10.989,06-EUR											
Acreedor 100001594		SPEFResponsab.																					
		Nombre		3000 INFORMATICA, S.L.																			
		Calle		PIO XII																			
		CP		30204																			
		Población		CARTAGENA																			
		Región		30																			
		País		ES																			
Fecha clav 31.12.2013																							
	21.12.2012	MS	3100001272	21.12.2012	1	39	S	T		0,00	30.11.2014	0	0,000	30.11.2014	C	5.484,51-	EUR	5.484,51-	EUR				E/EXTRA
	21.12.2012	MS	3100001273	21.12.2012	1	39	S	T		0,00	31.05.2015	0	0,000	31.05.2015	C	5.635,27-	EUR	5.635,27-	EUR				E/EXTRA
	21.12.2012	MS	3100001274	21.12.2012	1	39	S	T		0,00	30.11.2015	0	0,000	30.11.2015	C	5.790,24-	EUR	5.790,24-	EUR				E/EXTRA
	21.12.2012	MS	3100001275	21.12.2012	1	39	S	T		0,00	31.05.2016	0	0,000	31.05.2016	C	5.949,47-	EUR	5.949,47-	EUR				E/EXTRA
	21.12.2012	MS	3100001276	21.12.2012	1	39	S	T		0,00	30.11.2016	0	0,000	30.11.2016	C	6.113,08-	EUR	6.113,08-	EUR				E/EXTRA
	21.12.2012	MS	3100001277	21.12.2012	1	39	S	T		0,00	31.05.2017	0	0,000	31.05.2017	C	6.281,19-	EUR	6.281,19-	EUR				E/EXTRA
	21.12.2012	MS	3100001278	21.12.2012	1	39	S	T		0,00	30.11.2017	0	0,000	30.11.2017	C	6.453,93-	EUR	6.453,93-	EUR				E/EXTRA
	21.12.2012	MS	3100001293	21.12.2012	1	39	S	T		0,00	30.11.2014	0	0,000	30.11.2014	C	5.565,05-	EUR	5.565,05-	EUR				E/EXTRA
	21.12.2012	MS	3100001294	21.12.2012	1	39	S	T		0,00	31.05.2015	0	0,000	31.05.2015	C	5.718,15-	EUR	5.718,15-	EUR				E/EXTRA
	21.12.2012	MS	3100001295	21.12.2012	1	39	S	T		0,00	30.11.2015	0	0,000	30.11.2015	C	5.875,40-	EUR	5.875,40-	EUR				E/EXTRA



Cuenta General 2013

Relación de Acreedores

	21.12.2012	MS	3100001296	21.12.2012	1	39	S	T	0,00	31.05.2016	0	0,000	31.05.2016	C	6.036,98-	EUR	6.036,98-	EUR	E/EXTRA	
	21.12.2012	MS	3100001297	21.12.2012	1	39	S	T	0,00	30.11.2016	0	0,000	30.11.2016	C	6.202,99-	EUR	6.202,99-	EUR	E/EXTRA	
	21.12.2012	MS	3100001298	21.12.2012	1	39	S	T	0,00	31.05.2017	0	0,000	31.05.2017	C	6.373,58-	EUR	6.373,58-	EUR	E/EXTRA	
	21.12.2012	MS	3100001299	21.12.2012	1	39	S	T	0,00	30.11.2017	0	0,000	30.11.2017	C	6.548,87-	EUR	6.548,87-	EUR	E/EXTRA	
	21.12.2012	MS	3100001271	21.12.2012	1	39	S	T	0,00	28.05.2014	0	0,000	28.05.2014	C	5.337,66-	EUR	5.337,66-	EUR	E/EXTRA	
	21.12.2012	MS	3100001292	21.12.2012	1	39	S	T	0,00	28.05.2014	0	0,000	28.05.2014	C	5.416,17-	EUR	5.416,17-	EUR	E/EXTRA	
* Acreedor 1000015947																94.782,54-	EUR	94.782,54-	EUR	E/EXTRA
Acreedor	100001605	Sociedad	SPEFResponsab.																	
			Nombre	CENTRO DE ESTUDIOS CARRION Y FEREZ,																
			Calle	FRANCISCO DE BORJA																
			CP	30205																
			Población	CARTAGENA																
			Región	30																
			País	ES																
Fecha clav	31.12.2013																			
	21.12.2012	MS	3100001232	21.12.2012	1	39	S	T	0,00	30.11.2014	0	0,000	30.11.2014	C	6.798,13-	EUR	6.798,13-	EUR	E/EXTRA	
	21.12.2012	MS	3100001231	21.12.2012	1	39	S	T	0,00	28.05.2014	0	0,000	28.05.2014	C	6.616,19-	EUR	6.616,19-	EUR	E/EXTRA	
* Acreedor 1000016058																13.414,32-	EUR	13.414,32-	EUR	E/EXTRA
Acreedor	100001677	Sociedad	SPEFResponsab.																	
			Nombre	UPA R.MURCIA																
			Calle	SANTA TERESA																
			CP	30005																
			Población	MURCIA																
			Región	30																
			País	ES																
Fecha clav	31.12.2013																			
	21.12.2012	MS	3100001880	21.12.2012	1	39	S	T	0,00	30.11.2014	0	0,000	30.11.2014	C	12.168,44-	EUR	12.168,44-	EUR	E/EXTRA	
	21.12.2012	MS	3100001881	21.12.2012	1	39	S	T	0,00	31.05.2015	0	0,000	31.05.2015	C	12.503,03-	EUR	12.503,03-	EUR	E/EXTRA	
	21.12.2012	MS	3100001882	21.12.2012	1	39	S	T	0,00	30.11.2015	0	0,000	30.11.2015	C	12.846,87-	EUR	12.846,87-	EUR	E/EXTRA	
	21.12.2012	MS	3100001883	21.12.2012	1	39	S	T	0,00	31.05.2016	0	0,000	31.05.2016	C	13.200,15-	EUR	13.200,15-	EUR	E/EXTRA	
	21.12.2012	MS	3100001884	21.12.2012	1	39	S	T	0,00	30.11.2016	0	0,000	30.11.2016	C	13.563,16-	EUR	13.563,16-	EUR	E/EXTRA	
	21.12.2012	MS	3100001885	21.12.2012	1	39	S	T	0,00	31.05.2017	0	0,000	31.05.2017	C	13.936,15-	EUR	13.936,15-	EUR	E/EXTRA	
	21.12.2012	MS	3100001886	21.12.2012	1	39	S	T	0,00	30.11.2017	0	0,000	30.11.2017	C	14.319,46-	EUR	14.319,46-	EUR	E/EXTRA	
	21.12.2012	MS	3100001879	21.12.2012	1	39	S	T	0,00	28.05.2014	0	0,000	28.05.2014	C	11.842,73-	EUR	11.842,73-	EUR	E/EXTRA	
* Acreedor 1000016775																104.379,99-	EUR	104.379,99-	EUR	E/EXTRA
Acreedor	100001677	Sociedad	SPEFResponsab.																	
			Nombre	FUNDACION SINDROME DE DOWN REG.MURC																
			Calle	PASEO ESCULTOR JUAN GLEZ																
			CP	30002																
			Población	MURCIA																
			Región	30																
			País	ES																
Fecha clav	31.12.2013																			
	21.12.2012	MS	3100001980	21.12.2012	1	39	S	T	0,00	30.11.2017	0	0,000	30.11.2017	C	4.359,23-	EUR	4.359,23-	EUR	E/EXTRA	
	21.12.2012	MS	3100001979	21.12.2012	1	39	S	T	0,00	31.05.2017	0	0,000	31.05.2017	C	4.242,56-	EUR	4.242,56-	EUR	E/EXTRA	
	21.12.2012	MS	3100001978	21.12.2012	1	39	S	T	0,00	30.11.2016	0	0,000	30.11.2016	C	4.129,01-	EUR	4.129,01-	EUR	E/EXTRA	
	21.12.2012	MS	3100001977	21.12.2012	1	39	S	T	0,00	31.05.2016	0	0,000	31.05.2016	C	4.018,50-	EUR	4.018,50-	EUR	E/EXTRA	
	21.12.2012	MS	3100001976	21.12.2012	1	39	S	T	0,00	30.11.2015	0	0,000	30.11.2015	C	3.910,95-	EUR	3.910,95-	EUR	E/EXTRA	
	21.12.2012	MS	3100001975	21.12.2012	1	39	S	T	0,00	31.05.2015	0	0,000	31.05.2015	C	3.806,28-	EUR	3.806,28-	EUR	E/EXTRA	
	21.12.2012	MS	3100001974	21.12.2012	1	39	S	T	0,00	30.11.2014	0	0,000	30.11.2014	C	3.704,47-	EUR	3.704,47-	EUR	E/EXTRA	
	21.12.2012	MS	3100001969	21.12.2012	1	39	S	T	0,00	30.11.2017	0	0,000	30.11.2017	C	3.907,44-	EUR	3.907,44-	EUR	E/EXTRA	
	21.12.2012	MS	3100001968	21.12.2012	1	39	S	T	0,00	31.05.2017	0	0,000	31.05.2017	C	3.802,86-	EUR	3.802,86-	EUR	E/EXTRA	
	21.12.2012	MS	3100001967	21.12.2012	1	39	S	T	0,00	30.11.2016	0	0,000	30.11.2016	C	3.701,08-	EUR	3.701,08-	EUR	E/EXTRA	
	21.12.2012	MS	3100001966	21.12.2012	1	39	S	T	0,00	31.05.2016	0	0,000	31.05.2016	C	3.602,02-	EUR	3.602,02-	EUR	E/EXTRA	
	21.12.2012	MS	3100001965	21.12.2012	1	39	S	T	0,00	30.11.2015	0	0,000	30.11.2015	C	3.505,62-	EUR	3.505,62-	EUR	E/EXTRA	
	21.12.2012	MS	3100001964	21.12.2012	1	39	S	T	0,00	31.05.2015	0	0,000	31.05.2015	C	3.411,79-	EUR	3.411,79-	EUR	E/EXTRA	
	21.12.2012	MS	3100001963	21.12.2012	1	39	S	T	0,00	30.11.2014	0	0,000	30.11.2014	C	3.320,49-	EUR	3.320,49-	EUR	E/EXTRA	
	21.12.2012	MS	3100001962	21.12.2012	1	39	S	T	0,00	28.05.2014	0	0,000	28.05.2014	C	3.231,61-	EUR	3.231,61-	EUR	E/EXTRA	
	21.12.2012	MS	3100001973	21.12.2012	1	39	S	T	0,00	28.05.2014	0	0,000	28.05.2014	C	3.605,26-	EUR	3.605,26-	EUR	E/EXTRA	
* Acreedor 1000016776																60.259,17-	EUR	60.259,17-	EUR	E/EXTRA
Acreedor	100001678	Sociedad	SPEFResponsab.																	
			Nombre	ASOC PROMOCION SOC.- CUL ASPROSOCU																
			Calle	GUADALETE-BARRIO PERAL																
			CP	30300																
			Población	CARTAGENA																
			Región	30																



Cuenta General 2013

Relación de Acreedores

Fecha clav 31.12.2013		País		ES															
	21.12.2012	MS	3100001195	21.12.2012	1	39	S	T	0,00	30.11.2014	0	0,000	30.11.2014	C	6.940,50-	EUR	6.940,50-	EUR	E/EXTRA
	21.12.2012	MS	3100001194	21.12.2012	1	39	S	T	0,00	28.05.2014	0	0,000	28.05.2014	C	6.754,72-	EUR	6.754,72-	EUR	E/EXTRA
* Acreedor 1000016782													13.695,22-	EUR	13.695,22-	EUR			
Acreedor 1000016782		Sociedad SPEF		Responsab.															
		Nombre		UNION GENERAL DE TRABAJADORES DE MU															
		Calle		SANTA TERESA															
		CP		30005															
		Población		MURCIA															
		Región		30															
Fecha clav 31.12.2013		País		ES															
	21.12.2012	MS	3100000772	21.12.2012	1	39	S	T	0,00	30.11.2017	0	0,000	30.11.2017	C	7.243,72-	EUR	7.243,72-	EUR	E/EXTRA
	21.12.2012	MS	3100000771	21.12.2012	1	39	S	T	0,00	31.05.2017	0	0,000	31.05.2017	C	7.049,85-	EUR	7.049,85-	EUR	E/EXTRA
	21.12.2012	MS	3100000770	21.12.2012	1	39	S	T	0,00	30.11.2016	0	0,000	30.11.2016	C	6.861,16-	EUR	6.861,16-	EUR	E/EXTRA
	21.12.2012	MS	3100000769	21.12.2012	1	39	S	T	0,00	31.05.2016	0	0,000	31.05.2016	C	6.677,53-	EUR	6.677,53-	EUR	E/EXTRA
	21.12.2012	MS	3100000768	21.12.2012	1	39	S	T	0,00	30.11.2015	0	0,000	30.11.2015	C	6.498,81-	EUR	6.498,81-	EUR	E/EXTRA
	21.12.2012	MS	3100000767	21.12.2012	1	39	S	T	0,00	31.05.2015	0	0,000	31.05.2015	C	6.324,88-	EUR	6.324,88-	EUR	E/EXTRA
	21.12.2012	MS	3100000766	21.12.2012	1	39	S	T	0,00	30.11.2014	0	0,000	30.11.2014	C	6.155,64-	EUR	6.155,64-	EUR	E/EXTRA
	21.12.2012	MS	3100000764	21.12.2012	1	39	S	T	0,00	30.11.2017	0	0,000	30.11.2017	C	21.899,49-	EUR	21.899,49-	EUR	E/EXTRA
	21.12.2012	MS	3100000673	21.12.2012	1	39	S	T	0,00	31.05.2017	0	0,000	31.05.2017	C	21.313,37-	EUR	21.313,37-	EUR	E/EXTRA
	21.12.2012	MS	3100000672	21.12.2012	1	39	S	T	0,00	30.11.2016	0	0,000	30.11.2016	C	20.742,92-	EUR	20.742,92-	EUR	E/EXTRA
	21.12.2012	MS	3100000671	21.12.2012	1	39	S	T	0,00	31.05.2016	0	0,000	31.05.2016	C	20.187,76-	EUR	20.187,76-	EUR	E/EXTRA
	21.12.2012	MS	3100000670	21.12.2012	1	39	S	T	0,00	30.11.2015	0	0,000	30.11.2015	C	19.647,46-	EUR	19.647,46-	EUR	E/EXTRA
	21.12.2012	MS	3100000669	21.12.2012	1	39	S	T	0,00	31.05.2015	0	0,000	31.05.2015	C	19.121,63-	EUR	19.121,63-	EUR	E/EXTRA
	21.12.2012	MS	3100000668	21.12.2012	1	39	S	T	0,00	30.11.2014	0	0,000	30.11.2014	C	18.610,07-	EUR	18.610,07-	EUR	E/EXTRA
	21.12.2012	MS	3100001111	21.12.2012	1	39	S	T	0,00	30.11.2014	0	0,000	30.11.2014	C	4.255,34-	EUR	4.255,34-	EUR	E/EXTRA
	21.12.2012	MS	3100001112	21.12.2012	1	39	S	T	0,00	31.05.2015	0	0,000	31.05.2015	C	4.372,40-	EUR	4.372,40-	EUR	E/EXTRA
	21.12.2012	MS	3100001113	21.12.2012	1	39	S	T	0,00	30.11.2015	0	0,000	30.11.2015	C	4.492,64-	EUR	4.492,64-	EUR	E/EXTRA
	21.12.2012	MS	3100001114	21.12.2012	1	39	S	T	0,00	31.05.2016	0	0,000	31.05.2016	C	4.616,19-	EUR	4.616,19-	EUR	E/EXTRA
	21.12.2012	MS	3100001115	21.12.2012	1	39	S	T	0,00	30.11.2016	0	0,000	30.11.2016	C	4.743,13-	EUR	4.743,13-	EUR	E/EXTRA
	21.12.2012	MS	3100001116	21.12.2012	1	39	S	T	0,00	31.05.2017	0	0,000	31.05.2017	C	4.873,57-	EUR	4.873,57-	EUR	E/EXTRA
	21.12.2012	MS	3100001117	21.12.2012	1	39	S	T	0,00	30.11.2017	0	0,000	30.11.2017	C	5.007,59-	EUR	5.007,59-	EUR	E/EXTRA
	21.12.2012	MS	3100001122	21.12.2012	1	39	S	T	0,00	30.11.2014	0	0,000	30.11.2014	C	3.961,87-	EUR	3.961,87-	EUR	E/EXTRA
	21.12.2012	MS	3100001123	21.12.2012	1	39	S	T	0,00	31.05.2015	0	0,000	31.05.2015	C	4.070,90-	EUR	4.070,90-	EUR	E/EXTRA
	21.12.2012	MS	3100001124	21.12.2012	1	39	S	T	0,00	30.11.2015	0	0,000	30.11.2015	C	4.182,85-	EUR	4.182,85-	EUR	E/EXTRA
	21.12.2012	MS	3100001125	21.12.2012	1	39	S	T	0,00	31.05.2016	0	0,000	31.05.2016	C	4.297,87-	EUR	4.297,87-	EUR	E/EXTRA
	21.12.2012	MS	3100001126	21.12.2012	1	39	S	T	0,00	30.11.2016	0	0,000	30.11.2016	C	4.416,07-	EUR	4.416,07-	EUR	E/EXTRA
	21.12.2012	MS	3100001127	21.12.2012	1	39	S	T	0,00	31.05.2017	0	0,000	31.05.2017	C	4.537,51-	EUR	4.537,51-	EUR	E/EXTRA
	21.12.2012	MS	3100001128	21.12.2012	1	39	S	T	0,00	30.11.2017	0	0,000	30.11.2017	C	4.662,29-	EUR	4.662,29-	EUR	E/EXTRA
	21.12.2012	MS	3100000155	21.12.2012	1	39	S	T	0,00	30.11.2014	0	0,000	30.11.2014	C	8.696,95-	EUR	8.696,95-	EUR	E/EXTRA
	21.12.2012	MS	3100000156	21.12.2012	1	39	S	T	0,00	31.05.2015	0	0,000	31.05.2015	C	8.936,15-	EUR	8.936,15-	EUR	E/EXTRA
	21.12.2012	MS	3100000157	21.12.2012	1	39	S	T	0,00	30.11.2015	0	0,000	30.11.2015	C	9.181,90-	EUR	9.181,90-	EUR	E/EXTRA
	21.12.2012	MS	3100000158	21.12.2012	1	39	S	T	0,00	31.05.2016	0	0,000	31.05.2016	C	9.434,40-	EUR	9.434,40-	EUR	E/EXTRA
	21.12.2012	MS	3100000159	21.12.2012	1	39	S	T	0,00	30.11.2016	0	0,000	30.11.2016	C	9.693,84-	EUR	9.693,84-	EUR	E/EXTRA
	21.12.2012	MS	3100000160	21.12.2012	1	39	S	T	0,00	31.05.2017	0	0,000	31.05.2017	C	9.960,42-	EUR	9.960,42-	EUR	E/EXTRA
	21.12.2012	MS	3100000161	21.12.2012	1	39	S	T	0,00	30.11.2017	0	0,000	30.11.2017	C	10.234,34-	EUR	10.234,34-	EUR	E/EXTRA
	21.12.2012	MS	3100000635	21.12.2012	1	39	S	T	0,00	30.11.2014	0	0,000	30.11.2014	C	14.149,73-	EUR	14.149,73-	EUR	E/EXTRA
	21.12.2012	MS	3100000636	21.12.2012	1	39	S	T	0,00	31.05.2015	0	0,000	31.05.2015	C	14.538,90-	EUR	14.538,90-	EUR	E/EXTRA
	21.12.2012	MS	3100000637	21.12.2012	1	39	S	T	0,00	30.11.2015	0	0,000	30.11.2015	C	14.938,72-	EUR	14.938,72-	EUR	E/EXTRA
	21.12.2012	MS	3100000638	21.12.2012	1	39	S	T	0,00	31.05.2016	0	0,000	31.05.2016	C	15.349,54-	EUR	15.349,54-	EUR	E/EXTRA
	21.12.2012	MS	3100000639	21.12.2012	1	39	S	T	0,00	30.11.2016	0	0,000	30.11.2016	C	15.771,65-	EUR	15.771,65-	EUR	E/EXTRA
	21.12.2012	MS	3100000640	21.12.2012	1	39	S	T	0,00	31.05.2017	0	0,000	31.05.2017	C	16.205,37-	EUR	16.205,37-	EUR	E/EXTRA
	21.12.2012	MS	3100000641	21.12.2012	1	39	S	T	0,00	30.11.2017	0	0,000	30.11.2017	C	16.651,02-	EUR	16.651,02-	EUR	E/EXTRA
	21.12.2012	MS	3100000646	21.12.2012	1	39	S	T	0,00	30.11.2014	0	0,000	30.11.2014	C	14.149,73-	EUR	14.149,73-	EUR	E/EXTRA
	21.12.2012	MS	3100000647	21.12.2012	1	39	S	T	0,00	31.05.2015	0	0,000	31.05.2015	C	14.538,90-	EUR	14.538,90-	EUR	E/EXTRA
	21.12.2012	MS	3100000648	21.12.2012	1	39	S	T	0,00	30.11.2015	0	0,000	30.11.2015	C	14.938,72-	EUR	14.938,72-	EUR	E/EXTRA
	21.12.2012	MS	3100000649	21.12.2012	1	39	S	T	0,00	31.05.2016	0	0,000	31.05.2016	C	15.349,54-	EUR	15.349,54-	EUR	E/EXTRA
	21.12.2012	MS	3100000650	21.12.2012	1	39	S	T	0,00	30.11.2016	0	0,000	30.11.2016	C	15.771,65-	EUR	15.771,65-	EUR	E/EXTRA
	21.12.2012	MS	3100000651	21.12.2012	1	39	S	T	0,00	31.05.2017	0	0,000	31.05.2017	C	16.205,37-	EUR	16.205,37-	EUR	E/EXTRA
	21.12.2012	MS	3100000652	21.12.2012	1	39	S	T	0,00	30.11.2017	0	0,000	30.11.2017	C	16.651,02-	EUR	16.651,02-	EUR	E/EXTRA
	21.12.2012	MS	3100000657	21.12.2012	1	39	S	T	0,00	30.11.2014	0	0,000	30.11.2014	C	14.149,73-	EUR	14.149,73-	EUR	E/EXTRA
	21.12.2012	MS	3100000658	21.12.2012	1	39	S	T	0,00	31.05.2015	0	0,000	31.05.2015	C	14.538,90-	EUR	14.538,90-	EUR	E/EXTRA
	21.12.2012	MS	3100000659	21.12.2012	1	39	S	T	0,00	30.11.2015	0	0,000	30.11.2015	C	14.938,72-	EUR	14.938,72-	EUR	E/EXTRA
	21.12.2012	MS	3100000660	21.12.2012	1	39	S	T	0,00	31.05.2016	0	0,000	31.05.2016	C	15.349,54-	EUR	15.349,54-	EUR	E/EXTRA



Cuenta General 2013

Relación de Acreedores

	21.12.2012	MS	3100000667	21.12.2012	1	39	T	0,00	28.05.2014	0	0,000	28.05.2014	C	18.111,77-	EUR	18.111,77-	EUR	E/EXTRA	
	21.12.2012	MS	3100000656	21.12.2012	1	39	T	0,00	28.05.2014	0	0,000	28.05.2014	C	13.771,08-	EUR	13.771,08-	EUR	E/EXTRA	
	21.12.2012	MS	3100000645	21.12.2012	1	39	T	0,00	28.05.2014	0	0,000	28.05.2014	C	13.771,08-	EUR	13.771,08-	EUR	E/EXTRA	
	21.12.2012	MS	3100000634	21.12.2012	1	39	T	0,00	28.05.2014	0	0,000	28.05.2014	C	13.771,08-	EUR	13.771,08-	EUR	E/EXTRA	
	21.12.2012	MS	3100000154	21.12.2012	1	39	T	0,00	28.05.2014	0	0,000	28.05.2014	C	8.464,22-	EUR	8.464,22-	EUR	E/EXTRA	
* Acreedor 1000016783														721.654,78-	EUR	721.654,78-	EUR		
Acreedor	100001681	Sociedad	SPEFResponsab.																
	Nombre			ASOC DE FAMILIAS Y ENFERMOS PSIQUIC															
	Calle			BAILLEN															
	CP			30500															
	Población			MOLINA DE SEGURA															
	Región			30															
Fecha clav	31.12.2013			País			ES												
	21.12.2012	MS	3100001985	21.12.2012	1	39	S	0,00	30.11.2014	0	0,000	30.11.2014	C	5.835,04-	EUR	5.835,04-	EUR	E/EXTRA	
	21.12.2012	MS	3100001984	21.12.2012	1	39	T	0,00	28.05.2014	0	0,000	28.05.2014	C	5.678,86-	EUR	5.678,86-	EUR	E/EXTRA	
* Acreedor 1000016811														11.513,90-	EUR	11.513,90-	EUR		
Acreedor	100001682	Sociedad	SPEFResponsab.																
	Nombre			CONFEDERACION COMARCAL DE ORGANIZAC															
	Calle			CARLOS III															
	CP			30201															
	Población			CARTAGENA															
	Región			30															
Fecha clav	31.12.2013			País			ES												
	21.12.2012	MS	3100001742	21.12.2012	1	39	S	0,00	30.11.2017	0	0,000	30.11.2017	C	5.661,34-	EUR	5.661,34-	EUR	E/EXTRA	
	21.12.2012	MS	3100001741	21.12.2012	1	39	T	0,00	31.05.2017	0	0,000	31.05.2017	C	5.509,82-	EUR	5.509,82-	EUR	E/EXTRA	
	21.12.2012	MS	3100001740	21.12.2012	1	39	T	0,00	30.11.2016	0	0,000	30.11.2016	C	5.362,36-	EUR	5.362,36-	EUR	E/EXTRA	
	21.12.2012	MS	3100001739	21.12.2012	1	39	T	0,00	31.05.2016	0	0,000	31.05.2016	C	5.218,84-	EUR	5.218,84-	EUR	E/EXTRA	
	21.12.2012	MS	3100001738	21.12.2012	1	39	T	0,00	30.11.2015	0	0,000	30.11.2015	C	5.079,16-	EUR	5.079,16-	EUR	E/EXTRA	
	21.12.2012	MS	3100001737	21.12.2012	1	39	T	0,00	31.05.2015	0	0,000	31.05.2015	C	4.943,22-	EUR	4.943,22-	EUR	E/EXTRA	
	21.12.2012	MS	3100001736	21.12.2012	1	39	T	0,00	30.11.2014	0	0,000	30.11.2014	C	4.810,95-	EUR	4.810,95-	EUR	E/EXTRA	
	21.12.2012	MS	3100001731	21.12.2012	1	39	T	0,00	30.11.2017	0	0,000	30.11.2017	C	5.800,63-	EUR	5.800,63-	EUR	E/EXTRA	
	21.12.2012	MS	3100001730	21.12.2012	1	39	T	0,00	31.05.2017	0	0,000	31.05.2017	C	5.645,39-	EUR	5.645,39-	EUR	E/EXTRA	
	21.12.2012	MS	3100001729	21.12.2012	1	39	T	0,00	30.11.2016	0	0,000	30.11.2016	C	5.494,29-	EUR	5.494,29-	EUR	E/EXTRA	
	21.12.2012	MS	3100001728	21.12.2012	1	39	T	0,00	31.05.2016	0	0,000	31.05.2016	C	5.347,24-	EUR	5.347,24-	EUR	E/EXTRA	
	21.12.2012	MS	3100001727	21.12.2012	1	39	T	0,00	30.11.2015	0	0,000	30.11.2015	C	5.204,13-	EUR	5.204,13-	EUR	E/EXTRA	
	21.12.2012	MS	3100001726	21.12.2012	1	39	T	0,00	31.05.2015	0	0,000	31.05.2015	C	5.064,85-	EUR	5.064,85-	EUR	E/EXTRA	
	21.12.2012	MS	3100001725	21.12.2012	1	39	T	0,00	30.11.2014	0	0,000	30.11.2014	C	4.929,26-	EUR	4.929,26-	EUR	E/EXTRA	
	21.12.2012	MS	3100001724	21.12.2012	1	39	T	0,00	28.05.2014	0	0,000	28.05.2014	C	4.797,37-	EUR	4.797,37-	EUR	E/EXTRA	
	21.12.2012	MS	3100001735	21.12.2012	1	39	T	0,00	28.05.2014	0	0,000	28.05.2014	C	4.682,16-	EUR	4.682,16-	EUR	E/EXTRA	
* Acreedor 1000016821														83.551,01-	EUR	83.551,01-	EUR		
Acreedor	100001683	Sociedad	SPEFResponsab.																
	Nombre			FUNDACION TIENDA ASILO DE SAN PEDRO															
	Calle			SANCHEZ MECA-SANTA LUCIA															
	CP			30202															
	Población			CARTAGENA															
	Región			30															
Fecha clav	31.12.2013			País			ES												
	21.12.2012	MS	3100001953	21.12.2012	1	39	S	0,00	30.11.2017	0	0,000	30.11.2017	C	4.095,04-	EUR	4.095,04-	EUR	E/EXTRA	
	21.12.2012	MS	3100001952	21.12.2012	1	39	T	0,00	31.05.2017	0	0,000	31.05.2017	C	3.985,44-	EUR	3.985,44-	EUR	E/EXTRA	
	21.12.2012	MS	3100001951	21.12.2012	1	39	T	0,00	30.11.2016	0	0,000	30.11.2016	C	3.878,77-	EUR	3.878,77-	EUR	E/EXTRA	
	21.12.2012	MS	3100001950	21.12.2012	1	39	T	0,00	31.05.2016	0	0,000	31.05.2016	C	3.774,96-	EUR	3.774,96-	EUR	E/EXTRA	
	21.12.2012	MS	3100001949	21.12.2012	1	39	T	0,00	30.11.2015	0	0,000	30.11.2015	C	3.673,93-	EUR	3.673,93-	EUR	E/EXTRA	
	21.12.2012	MS	3100001948	21.12.2012	1	39	T	0,00	31.05.2015	0	0,000	31.05.2015	C	3.575,60-	EUR	3.575,60-	EUR	E/EXTRA	
	21.12.2012	MS	3100001947	21.12.2012	1	39	T	0,00	30.11.2014	0	0,000	30.11.2014	C	3.479,92-	EUR	3.479,92-	EUR	E/EXTRA	
	21.12.2012	MS	3100001937	21.12.2012	1	39	T	0,00	30.11.2017	0	0,000	30.11.2017	C	12.747,42-	EUR	12.747,42-	EUR	E/EXTRA	
	21.12.2012	MS	3100001936	21.12.2012	1	39	T	0,00	31.05.2017	0	0,000	31.05.2017	C	12.406,29-	EUR	12.406,29-	EUR	E/EXTRA	
	21.12.2012	MS	3100001935	21.12.2012	1	39	T	0,00	30.11.2016	0	0,000	30.11.2016	C	12.074,25-	EUR	12.074,25-	EUR	E/EXTRA	
	21.12.2012	MS	3100001934	21.12.2012	1	39	T	0,00	31.05.2016	0	0,000	31.05.2016	C	11.751,10-	EUR	11.751,10-	EUR	E/EXTRA	
	21.12.2012	MS	3100001933	21.12.2012	1	39	T	0,00	30.11.2015	0	0,000	30.11.2015	C	11.436,59-	EUR	11.436,59-	EUR	E/EXTRA	
	21.12.2012	MS	3100001932	21.12.2012	1	39	T	0,00	31.05.2015	0	0,000	31.05.2015	C	11.130,50-	EUR	11.130,50-	EUR	E/EXTRA	
	21.12.2012	MS	3100001931	21.12.2012	1	39	T	0,00	30.11.2014	0	0,000	30.11.2014	C	10.832,58-	EUR	10.832,58-	EUR	E/EXTRA	
	21.12.2012	MS	3100001930	21.12.2012	1	39	T	0,00	28.05.2014	0	0,000	28.05.2014	C	10.542,68-	EUR	10.542,68-	EUR	E/EXTRA	
	21.12.2012	MS	3100001946	21.12.2012	1	39	T	0,00	28.05.2014	0	0,000	28.05.2014	C	3.386,76-	EUR	3.386,76-	EUR	E/EXTRA	
* Acreedor 1000016836														122.771,83-	EUR	122.771,83-	EUR		



Cuenta General 2013

Relación de Acreedores

21.12.2012	MS	3100002119	21.12.2012	1	39	S	T	0,00	30.11.2014	0	0,000	30.11.2014	C	2.500,31-	EUR	2.500,31-	EUR	E/EXTRA
21.12.2012	MS	3100002120	21.12.2012	1	39	S	T	0,00	31.05.2015	0	0,000	31.05.2015	C	2.569,02-	EUR	2.569,02-	EUR	E/EXTRA
21.12.2012	MS	3100002121	21.12.2012	1	39	S	T	0,00	30.11.2015	0	0,000	30.11.2015	C	2.639,67-	EUR	2.639,67-	EUR	E/EXTRA
21.12.2012	MS	3100002122	21.12.2012	1	39	S	T	0,00	31.05.2016	0	0,000	31.05.2016	C	2.712,26-	EUR	2.712,26-	EUR	E/EXTRA
21.12.2012	MS	3100002123	21.12.2012	1	39	S	T	0,00	30.11.2016	0	0,000	30.11.2016	C	2.786,84-	EUR	2.786,84-	EUR	E/EXTRA
21.12.2012	MS	3100002124	21.12.2012	1	39	S	T	0,00	31.05.2017	0	0,000	31.05.2017	C	2.863,48-	EUR	2.863,48-	EUR	E/EXTRA
21.12.2012	MS	3100002125	21.12.2012	1	39	S	T	0,00	30.11.2017	0	0,000	30.11.2017	C	2.942,23-	EUR	2.942,23-	EUR	E/EXTRA
21.12.2012	MS	3100002085	21.12.2012	1	39	S	T	0,00	28.05.2014	0	0,000	28.05.2014	C	3.759,50-	EUR	3.759,50-	EUR	E/EXTRA
21.12.2012	MS	3100002096	21.12.2012	1	39	S	T	0,00	28.05.2014	0	0,000	28.05.2014	C	3.100,55-	EUR	3.100,55-	EUR	E/EXTRA
21.12.2012	MS	3100002107	21.12.2012	1	39	S	T	0,00	28.05.2014	0	0,000	28.05.2014	C	2.518,73-	EUR	2.518,73-	EUR	E/EXTRA
21.12.2012	MS	3100002118	21.12.2012	1	39	S	T	0,00	28.05.2014	0	0,000	28.05.2014	C	2.433,34-	EUR	2.433,34-	EUR	E/EXTRA
21.12.2012	MS	3100002129	21.12.2012	1	39	S	T	0,00	28.05.2014	0	0,000	28.05.2014	C	3.272,01-	EUR	3.272,01-	EUR	E/EXTRA
21.12.2012	MS	3100002140	21.12.2012	1	39	S	T	0,00	28.05.2014	0	0,000	28.05.2014	C	3.272,01-	EUR	3.272,01-	EUR	E/EXTRA
21.12.2012	MS	3100002151	21.12.2012	1	39	S	T	0,00	28.05.2014	0	0,000	28.05.2014	C	4.554,56-	EUR	4.554,56-	EUR	E/EXTRA
21.12.2012	MS	3100002162	21.12.2012	1	39	S	T	0,00	28.05.2014	0	0,000	28.05.2014	C	1.873,78-	EUR	1.873,78-	EUR	E/EXTRA
21.12.2012	MS	3100002173	21.12.2012	1	39	S	T	0,00	28.05.2014	0	0,000	28.05.2014	C	2.864,38-	EUR	2.864,38-	EUR	E/EXTRA
21.12.2012	MS	3100002184	21.12.2012	1	39	S	T	0,00	28.05.2014	0	0,000	28.05.2014	C	3.100,55-	EUR	3.100,55-	EUR	E/EXTRA
21.12.2012	MS	3100002195	21.12.2012	1	39	S	T	0,00	28.05.2014	0	0,000	28.05.2014	C	3.849,01-	EUR	3.849,01-	EUR	E/EXTRA
21.12.2012	MS	3100002206	21.12.2012	1	39	S	T	0,00	28.05.2014	0	0,000	28.05.2014	C	3.272,93-	EUR	3.272,93-	EUR	E/EXTRA
21.12.2012	MS	3100002217	21.12.2012	1	39	S	T	0,00	28.05.2014	0	0,000	28.05.2014	C	4.737,30-	EUR	4.737,30-	EUR	E/EXTRA
21.12.2012	MS	3100002228	21.12.2012	1	39	S	T	0,00	28.05.2014	0	0,000	28.05.2014	C	4.296,57-	EUR	4.296,57-	EUR	E/EXTRA
21.12.2012	MS	3100002239	21.12.2012	1	39	S	T	0,00	28.05.2014	0	0,000	28.05.2014	C	2.895,13-	EUR	2.895,13-	EUR	E/EXTRA
21.12.2012	MS	3100002250	21.12.2012	1	39	S	T	0,00	28.05.2014	0	0,000	28.05.2014	C	2.433,34-	EUR	2.433,34-	EUR	E/EXTRA
21.12.2012	MS	3100002074	21.12.2012	1	39	S	T	0,00	28.05.2014	0	0,000	28.05.2014	C	3.296,79-	EUR	3.296,79-	EUR	E/EXTRA
21.12.2012	MS	3100002052	21.12.2012	1	39	S	T	0,00	28.05.2014	0	0,000	28.05.2014	C	2.433,34-	EUR	2.433,34-	EUR	E/EXTRA
21.12.2012	MS	3100002063	21.12.2012	1	39	S	T	0,00	28.05.2014	0	0,000	28.05.2014	C	3.272,93-	EUR	3.272,93-	EUR	E/EXTRA

* Acreedor 1000016910

539.730,84-EUR

539.730,84-EUR

Acreedor 100001691Sociedad SPEFResponsab.
Nombre CENTRAL SINDICAL INDEPENDIENTE Y DE
Calle FERNANDO EL SANTO
CP 28010
Población MADRID
Región 28
País ES

Fecha clav 31.12.2013

21.12.2012	MS	3100002546	21.12.2012	1	39	S	T	0,00	30.11.2014	0	0,000	30.11.2014	C	7.935,62-	EUR	7.935,62-	EUR	E/EXTRA
21.12.2012	MS	3100002551	21.12.2012	1	39	S	T	0,00	30.11.2014	0	0,000	30.11.2014	C	5.332,32-	EUR	5.332,32-	EUR	E/EXTRA
21.12.2012	MS	3100002556	21.12.2012	1	39	S	T	0,00	30.11.2014	0	0,000	30.11.2014	C	5.251,54-	EUR	5.251,54-	EUR	E/EXTRA
21.12.2012	MS	3100002545	21.12.2012	1	39	S	T	0,00	28.05.2014	0	0,000	28.05.2014	C	7.723,26-	EUR	7.723,26-	EUR	E/EXTRA
21.12.2012	MS	3100002550	21.12.2012	1	39	S	T	0,00	28.05.2014	0	0,000	28.05.2014	C	5.189,61-	EUR	5.189,61-	EUR	E/EXTRA
21.12.2012	MS	3100002555	21.12.2012	1	39	S	T	0,00	28.05.2014	0	0,000	28.05.2014	C	5.110,97-	EUR	5.110,97-	EUR	E/EXTRA

* Acreedor 1000016915

36.543,32-EUR

36.543,32-EUR

Acreedor 100001691Sociedad SPEFResponsab.
Nombre FUNDACION LABORAL DE LA CONSTRUCCIO
Calle TENIENTE MONTESINOS
CP 30100
Población MURCIA
Región 30
País ES

Fecha clav 31.12.2013

21.12.2012	MS	3100001823	21.12.2012	1	39	S	T	0,00	31.05.2015	0	0,000	31.05.2015	C	2.394,07-	EUR	2.394,07-	EUR	E/EXTRA
21.12.2012	MS	3100001822	21.12.2012	1	39	S	T	0,00	30.11.2014	0	0,000	30.11.2014	C	2.329,97-	EUR	2.329,97-	EUR	E/EXTRA
21.12.2012	MS	3100001817	21.12.2012	1	39	S	T	0,00	30.11.2017	0	0,000	30.11.2017	C	5.744,60-	EUR	5.744,60-	EUR	E/EXTRA
21.12.2012	MS	3100001816	21.12.2012	1	39	S	T	0,00	31.05.2017	0	0,000	31.05.2017	C	5.590,86-	EUR	5.590,86-	EUR	E/EXTRA
21.12.2012	MS	3100001815	21.12.2012	1	39	S	T	0,00	30.11.2016	0	0,000	30.11.2016	C	5.441,22-	EUR	5.441,22-	EUR	E/EXTRA
21.12.2012	MS	3100001814	21.12.2012	1	39	S	T	0,00	31.05.2016	0	0,000	31.05.2016	C	5.295,59-	EUR	5.295,59-	EUR	E/EXTRA
21.12.2012	MS	3100001813	21.12.2012	1	39	S	T	0,00	30.11.2015	0	0,000	30.11.2015	C	5.153,86-	EUR	5.153,86-	EUR	E/EXTRA
21.12.2012	MS	3100001812	21.12.2012	1	39	S	T	0,00	31.05.2015	0	0,000	31.05.2015	C	5.015,92-	EUR	5.015,92-	EUR	E/EXTRA
21.12.2012	MS	3100001811	21.12.2012	1	39	S	T	0,00	30.11.2014	0	0,000	30.11.2014	C	4.881,63-	EUR	4.881,63-	EUR	E/EXTRA
21.12.2012	MS	3100001806	21.12.2012	1	39	S	T	0,00	30.11.2017	0	0,000	30.11.2017	C	3.246,95-	EUR	3.246,95-	EUR	E/EXTRA
21.12.2012	MS	3100001805	21.12.2012	1	39	S	T	0,00	31.05.2017	0	0,000	31.05.2017	C	3.160,05-	EUR	3.160,05-	EUR	E/EXTRA
21.12.2012	MS	3100001804	21.12.2012	1	39	S	T	0,00	30.11.2016	0	0,000	30.11.2016	C	3.075,47-	EUR	3.075,47-	EUR	E/EXTRA
21.12.2012	MS	3100001824	21.12.2012	1	39	S	T	0,00	30.11.2015	0	0,000	30.11.2015	C	2.459,91-	EUR	2.459,91-	EUR	E/EXTRA
21.12.2012	MS	3100001825	21.12.2012	1	39	S	T	0,00	31.05.2016	0	0,000	31.05.2016	C	2.527,56-	EUR	2.527,56-	EUR	E/EXTRA
21.12.2012	MS	3100001826	21.12.2012	1	39	S	T	0,00	30.11.2016	0	0,000	30.11.2016	C	2.597,07-	EUR	2.597,07-	EUR	E/EXTRA
21.12.2012	MS	3100001827	21.12.2012	1	39	S	T	0,00	31.05.2017	0	0,000	31.05.2017	C	2.668,49-	EUR	2.668,49-	EUR	E/EXTRA
21.12.2012	MS	3100001828	21.12.2012	1	39	S	T	0,00	30.11.2017	0	0,000	30.11.2017	C	2.741,87-	EUR	2.741,87-	EUR	E/EXTRA
21.12.2012	MS	3100001833	21.12.2012	1	39	S	T	0,00	30.11.2014	0	0,000	30.11.2014	C	2.513,99-	EUR	2.513,99-	EUR	E/EXTRA
21.12.2012	MS	3100001834	21.12.2012	1	39	S	T	0,00	31.05.2015	0	0,000	31.05.2015	C	2.583,07-	EUR	2.583,07-	EUR	E/EXTRA
21.12.2012	MS	3100001835	21.12.2012	1	39	S	T	0,00	30.11.2015	0	0,000	30.11.2015	C	2.654,11-	EUR	2.654,11-	EUR	E/EXTRA



Cuenta General 2013

Relación de Acreedores

21.12.2012	MS	3100001836	21.12.2012	1	39	S	T	0,00	31.05.2016	0	0,000	31.05.2016	C	2.727,10-	EUR	2.727,10-	EUR	E/EXTRA
21.12.2012	MS	3100001837	21.12.2012	1	39	S	T	0,00	30.11.2016	0	0,000	30.11.2016	C	2.802,09-	EUR	2.802,09-	EUR	E/EXTRA
21.12.2012	MS	3100001838	21.12.2012	1	39	S	T	0,00	31.05.2017	0	0,000	31.05.2017	C	2.879,15-	EUR	2.879,15-	EUR	E/EXTRA
21.12.2012	MS	3100001839	21.12.2012	1	39	S	T	0,00	30.11.2017	0	0,000	30.11.2017	C	2.958,32-	EUR	2.958,32-	EUR	E/EXTRA
21.12.2012	MS	3100001803	21.12.2012	1	39	S	T	0,00	31.05.2016	0	0,000	31.05.2016	C	2.993,16-	EUR	2.993,16-	EUR	E/EXTRA
21.12.2012	MS	3100001767	21.12.2012	1	39	S	T	0,00	30.11.2014	0	0,000	30.11.2014	C	5.083,02-	EUR	5.083,02-	EUR	E/EXTRA
21.12.2012	MS	3100001768	21.12.2012	1	39	S	T	0,00	31.05.2015	0	0,000	31.05.2015	C	5.222,76-	EUR	5.222,76-	EUR	E/EXTRA
21.12.2012	MS	3100001769	21.12.2012	1	39	S	T	0,00	30.11.2015	0	0,000	30.11.2015	C	5.366,39-	EUR	5.366,39-	EUR	E/EXTRA
21.12.2012	MS	3100001770	21.12.2012	1	39	S	T	0,00	31.05.2016	0	0,000	31.05.2016	C	5.513,96-	EUR	5.513,96-	EUR	E/EXTRA
21.12.2012	MS	3100001771	21.12.2012	1	39	S	T	0,00	30.11.2016	0	0,000	30.11.2016	C	5.665,60-	EUR	5.665,60-	EUR	E/EXTRA
21.12.2012	MS	3100001772	21.12.2012	1	39	S	T	0,00	31.05.2017	0	0,000	31.05.2017	C	5.821,38-	EUR	5.821,38-	EUR	E/EXTRA
21.12.2012	MS	3100001773	21.12.2012	1	39	S	T	0,00	30.11.2017	0	0,000	30.11.2017	C	5.981,52-	EUR	5.981,52-	EUR	E/EXTRA
21.12.2012	MS	3100001778	21.12.2012	1	39	S	T	0,00	30.11.2014	0	0,000	30.11.2014	C	4.351,08-	EUR	4.351,08-	EUR	E/EXTRA
21.12.2012	MS	3100001779	21.12.2012	1	39	S	T	0,00	31.05.2015	0	0,000	31.05.2015	C	4.470,71-	EUR	4.470,71-	EUR	E/EXTRA
21.12.2012	MS	3100001780	21.12.2012	1	39	S	T	0,00	30.11.2015	0	0,000	30.11.2015	C	4.593,65-	EUR	4.593,65-	EUR	E/EXTRA
21.12.2012	MS	3100001781	21.12.2012	1	39	S	T	0,00	31.05.2016	0	0,000	31.05.2016	C	4.719,98-	EUR	4.719,98-	EUR	E/EXTRA
21.12.2012	MS	3100001782	21.12.2012	1	39	S	T	0,00	30.11.2016	0	0,000	30.11.2016	C	4.849,78-	EUR	4.849,78-	EUR	E/EXTRA
21.12.2012	MS	3100001783	21.12.2012	1	39	S	T	0,00	31.05.2017	0	0,000	31.05.2017	C	4.983,15-	EUR	4.983,15-	EUR	E/EXTRA
21.12.2012	MS	3100001784	21.12.2012	1	39	S	T	0,00	30.11.2017	0	0,000	30.11.2017	C	5.120,18-	EUR	5.120,18-	EUR	E/EXTRA
21.12.2012	MS	3100001789	21.12.2012	1	39	S	T	0,00	30.11.2014	0	0,000	30.11.2014	C	2.759,19-	EUR	2.759,19-	EUR	E/EXTRA
21.12.2012	MS	3100001790	21.12.2012	1	39	S	T	0,00	31.05.2015	0	0,000	31.05.2015	C	2.835,09-	EUR	2.835,09-	EUR	E/EXTRA
21.12.2012	MS	3100001791	21.12.2012	1	39	S	T	0,00	30.11.2015	0	0,000	30.11.2015	C	2.913,05-	EUR	2.913,05-	EUR	E/EXTRA
21.12.2012	MS	3100001792	21.12.2012	1	39	S	T	0,00	31.05.2016	0	0,000	31.05.2016	C	2.993,16-	EUR	2.993,16-	EUR	E/EXTRA
21.12.2012	MS	3100001793	21.12.2012	1	39	S	T	0,00	30.11.2016	0	0,000	30.11.2016	C	3.075,47-	EUR	3.075,47-	EUR	E/EXTRA
21.12.2012	MS	3100001794	21.12.2012	1	39	S	T	0,00	31.05.2017	0	0,000	31.05.2017	C	3.160,05-	EUR	3.160,05-	EUR	E/EXTRA
21.12.2012	MS	3100001795	21.12.2012	1	39	S	T	0,00	30.11.2017	0	0,000	30.11.2017	C	3.246,95-	EUR	3.246,95-	EUR	E/EXTRA
21.12.2012	MS	3100001800	21.12.2012	1	39	S	T	0,00	30.11.2014	0	0,000	30.11.2014	C	2.759,19-	EUR	2.759,19-	EUR	E/EXTRA
21.12.2012	MS	3100001801	21.12.2012	1	39	S	T	0,00	31.05.2015	0	0,000	31.05.2015	C	2.835,09-	EUR	2.835,09-	EUR	E/EXTRA
21.12.2012	MS	3100001802	21.12.2012	1	39	S	T	0,00	30.11.2015	0	0,000	30.11.2015	C	2.913,05-	EUR	2.913,05-	EUR	E/EXTRA
21.12.2012	MS	3100001766	21.12.2012	1	39		T	0,00	28.05.2014	0	0,000	28.05.2014	C	4.946,93-	EUR	4.946,93-	EUR	E/EXTRA
21.12.2012	MS	3100001777	21.12.2012	1	39		T	0,00	28.05.2014	0	0,000	28.05.2014	C	4.234,60-	EUR	4.234,60-	EUR	E/EXTRA
21.12.2012	MS	3100001788	21.12.2012	1	39		T	0,00	28.05.2014	0	0,000	28.05.2014	C	2.685,36-	EUR	2.685,36-	EUR	E/EXTRA
21.12.2012	MS	3100001799	21.12.2012	1	39		T	0,00	28.05.2014	0	0,000	28.05.2014	C	2.685,36-	EUR	2.685,36-	EUR	E/EXTRA
21.12.2012	MS	3100001810	21.12.2012	1	39		T	0,00	28.05.2014	0	0,000	28.05.2014	C	4.751,03-	EUR	4.751,03-	EUR	E/EXTRA
21.12.2012	MS	3100001821	21.12.2012	1	39		T	0,00	28.05.2014	0	0,000	28.05.2014	C	2.267,64-	EUR	2.267,64-	EUR	E/EXTRA
21.12.2012	MS	3100001832	21.12.2012	1	39		T	0,00	28.05.2014	0	0,000	28.05.2014	C	2.446,66-	EUR	2.446,66-	EUR	E/EXTRA

* Acreedor 1000016919

211.687,11- EUR

211.687,11- EUR

Acreedor 100001695Sociedad SPEFResponsab.
Nombre AYUNTAMIENTO DE AGUILAS
Calle ESPAÑA
CP 30880
Población AGUILAS
Región 30
País ES

Fecha clav 31.12.2013

21.12.2012	MS	3100000043	21.12.2012	1	39	S	T	0,00	30.11.2017	0	0,000	30.11.2017	C	12.117,95-	EUR	12.117,95-	EUR	E/EXTRA
21.12.2012	MS	3100000042	21.12.2012	1	39	S	T	0,00	31.05.2017	0	0,000	31.05.2017	C	11.793,62-	EUR	11.793,62-	EUR	E/EXTRA
21.12.2012	MS	3100000041	21.12.2012	1	39	S	T	0,00	30.11.2016	0	0,000	30.11.2016	C	11.477,98-	EUR	11.477,98-	EUR	E/EXTRA
21.12.2012	MS	3100000040	21.12.2012	1	39	S	T	0,00	31.05.2016	0	0,000	31.05.2016	C	11.170,78-	EUR	11.170,78-	EUR	E/EXTRA
21.12.2012	MS	3100000039	21.12.2012	1	39	S	T	0,00	30.11.2015	0	0,000	30.11.2015	C	10.871,81-	EUR	10.871,81-	EUR	E/EXTRA
21.12.2012	MS	3100000038	21.12.2012	1	39	S	T	0,00	31.05.2015	0	0,000	31.05.2015	C	10.580,83-	EUR	10.580,83-	EUR	E/EXTRA
21.12.2012	MS	3100000037	21.12.2012	1	39	S	T	0,00	30.11.2014	0	0,000	30.11.2014	C	10.297,66-	EUR	10.297,66-	EUR	E/EXTRA
21.12.2012	MS	3100000032	21.12.2012	1	39	S	T	0,00	30.11.2017	0	0,000	30.11.2017	C	6.824,01-	EUR	6.824,01-	EUR	E/EXTRA
21.12.2012	MS	3100000031	21.12.2012	1	39	S	T	0,00	31.05.2017	0	0,000	31.05.2017	C	6.641,37-	EUR	6.641,37-	EUR	E/EXTRA
21.12.2012	MS	3100000030	21.12.2012	1	39	S	T	0,00	30.11.2016	0	0,000	30.11.2016	C	6.463,62-	EUR	6.463,62-	EUR	E/EXTRA
21.12.2012	MS	3100000029	21.12.2012	1	39	S	T	0,00	31.05.2016	0	0,000	31.05.2016	C	6.290,63-	EUR	6.290,63-	EUR	E/EXTRA
21.12.2012	MS	3100000028	21.12.2012	1	39	S	T	0,00	30.11.2015	0	0,000	30.11.2015	C	6.122,27-	EUR	6.122,27-	EUR	E/EXTRA
21.12.2012	MS	3100000027	21.12.2012	1	39	S	T	0,00	31.05.2015	0	0,000	31.05.2015	C	5.958,41-	EUR	5.958,41-	EUR	E/EXTRA
21.12.2012	MS	3100000026	21.12.2012	1	39	S	T	0,00	30.11.2014	0	0,000	30.11.2014	C	5.798,96-	EUR	5.798,96-	EUR	E/EXTRA
21.12.2012	MS	3100000025	21.12.2012	1	39		T	0,00	28.05.2014	0	0,000	28.05.2014	C	5.643,74-	EUR	5.643,74-	EUR	E/EXTRA
21.12.2012	MS	3100000036	21.12.2012	1	39		T	0,00	28.05.2014	0	0,000	28.05.2014	C	10.022,04-	EUR	10.022,04-	EUR	E/EXTRA

* Acreedor 1000016951

138.075,68- EUR

138.075,68- EUR

Acreedor 100001695Sociedad SPEFResponsab.
Nombre AYUNTAMIENTO PUERTO LUMBRERAS
Calle AYUNTAMIENTO SN
CP 30890
Población PUERTO LUMBRERAS
Región 30
País ES

Fecha clav 31.12.2013



Cuenta General 2013

Relación de Acreedores

21.12.2012	MS	3100000528	21.12.2012	1	39	S	T	0,00	31.05.2016	0	0,000	31.05.2016	C	2.242,46-	EUR	2.242,46-	EUR	E/EXTRA
21.12.2012	MS	3100000529	21.12.2012	1	39	S	T	0,00	30.11.2016	0	0,000	30.11.2016	C	2.304,13-	EUR	2.304,13-	EUR	E/EXTRA
21.12.2012	MS	3100000530	21.12.2012	1	39	S	T	0,00	31.05.2017	0	0,000	31.05.2017	C	2.367,50-	EUR	2.367,50-	EUR	E/EXTRA
21.12.2012	MS	3100000531	21.12.2012	1	39	S	T	0,00	30.11.2017	0	0,000	30.11.2017	C	2.432,60-	EUR	2.432,60-	EUR	E/EXTRA
21.12.2012	MS	3100000535	21.12.2012	1	39	C	T	0,00	28.05.2014	0	0,000	28.05.2014	C	2.011,86-	EUR	2.011,86-	EUR	E/EXTRA
21.12.2012	MS	3100000536	21.12.2012	1	39	S	T	0,00	30.11.2014	0	0,000	30.11.2014	C	2.067,23-	EUR	2.067,23-	EUR	E/EXTRA
21.12.2012	MS	3100000537	21.12.2012	1	39	S	T	0,00	31.05.2015	0	0,000	31.05.2015	C	2.124,04-	EUR	2.124,04-	EUR	E/EXTRA
21.12.2012	MS	3100000538	21.12.2012	1	39	S	T	0,00	30.11.2015	0	0,000	30.11.2015	C	2.182,45-	EUR	2.182,45-	EUR	E/EXTRA
21.12.2012	MS	3100000539	21.12.2012	1	39	S	T	0,00	31.05.2016	0	0,000	31.05.2016	C	2.242,46-	EUR	2.242,46-	EUR	E/EXTRA
21.12.2012	MS	3100000540	21.12.2012	1	39	S	T	0,00	30.11.2016	0	0,000	30.11.2016	C	2.304,13-	EUR	2.304,13-	EUR	E/EXTRA
21.12.2012	MS	3100000541	21.12.2012	1	39	S	T	0,00	31.05.2017	0	0,000	31.05.2017	C	2.367,50-	EUR	2.367,50-	EUR	E/EXTRA
21.12.2012	MS	3100000542	21.12.2012	1	39	S	T	0,00	30.11.2017	0	0,000	30.11.2017	C	2.432,60-	EUR	2.432,60-	EUR	E/EXTRA
21.12.2012	MS	3100000546	21.12.2012	1	39	C	T	0,00	28.05.2014	0	0,000	28.05.2014	C	2.011,86-	EUR	2.011,86-	EUR	E/EXTRA
21.12.2012	MS	3100000547	21.12.2012	1	39	S	T	0,00	30.11.2014	0	0,000	30.11.2014	C	2.067,23-	EUR	2.067,23-	EUR	E/EXTRA
21.12.2012	MS	3100000548	21.12.2012	1	39	S	T	0,00	31.05.2015	0	0,000	31.05.2015	C	2.124,04-	EUR	2.124,04-	EUR	E/EXTRA
21.12.2012	MS	3100000549	21.12.2012	1	39	S	T	0,00	30.11.2015	0	0,000	30.11.2015	C	2.182,45-	EUR	2.182,45-	EUR	E/EXTRA
21.12.2012	MS	3100000550	21.12.2012	1	39	S	T	0,00	31.05.2016	0	0,000	31.05.2016	C	2.242,46-	EUR	2.242,46-	EUR	E/EXTRA
21.12.2012	MS	3100000551	21.12.2012	1	39	S	T	0,00	30.11.2016	0	0,000	30.11.2016	C	2.304,13-	EUR	2.304,13-	EUR	E/EXTRA
21.12.2012	MS	3100000552	21.12.2012	1	39	S	T	0,00	31.05.2017	0	0,000	31.05.2017	C	2.367,50-	EUR	2.367,50-	EUR	E/EXTRA
21.12.2012	MS	3100000553	21.12.2012	1	39	S	T	0,00	30.11.2017	0	0,000	30.11.2017	C	2.432,60-	EUR	2.432,60-	EUR	E/EXTRA
21.12.2012	MS	3100000502	21.12.2012	1	39	C	T	0,00	28.05.2014	0	0,000	28.05.2014	C	2.011,86-	EUR	2.011,86-	EUR	E/EXTRA
21.12.2012	MS	3100000503	21.12.2012	1	39	S	T	0,00	30.11.2014	0	0,000	30.11.2014	C	2.067,23-	EUR	2.067,23-	EUR	E/EXTRA
21.12.2012	MS	3100000504	21.12.2012	1	39	S	T	0,00	31.05.2015	0	0,000	31.05.2015	C	2.124,04-	EUR	2.124,04-	EUR	E/EXTRA
21.12.2012	MS	3100000505	21.12.2012	1	39	S	T	0,00	30.11.2015	0	0,000	30.11.2015	C	2.182,45-	EUR	2.182,45-	EUR	E/EXTRA
21.12.2012	MS	3100000506	21.12.2012	1	39	S	T	0,00	31.05.2016	0	0,000	31.05.2016	C	2.242,46-	EUR	2.242,46-	EUR	E/EXTRA
21.12.2012	MS	3100000507	21.12.2012	1	39	S	T	0,00	30.11.2016	0	0,000	30.11.2016	C	2.304,13-	EUR	2.304,13-	EUR	E/EXTRA
21.12.2012	MS	3100000508	21.12.2012	1	39	S	T	0,00	31.05.2017	0	0,000	31.05.2017	C	2.367,50-	EUR	2.367,50-	EUR	E/EXTRA
21.12.2012	MS	3100000509	21.12.2012	1	39	S	T	0,00	30.11.2017	0	0,000	30.11.2017	C	2.432,60-	EUR	2.432,60-	EUR	E/EXTRA
21.12.2012	MS	3100000513	21.12.2012	1	39	C	T	0,00	28.05.2014	0	0,000	28.05.2014	C	2.011,86-	EUR	2.011,86-	EUR	E/EXTRA
21.12.2012	MS	3100000514	21.12.2012	1	39	S	T	0,00	30.11.2014	0	0,000	30.11.2014	C	2.067,23-	EUR	2.067,23-	EUR	E/EXTRA
21.12.2012	MS	3100000515	21.12.2012	1	39	S	T	0,00	31.05.2015	0	0,000	31.05.2015	C	2.124,04-	EUR	2.124,04-	EUR	E/EXTRA
21.12.2012	MS	3100000516	21.12.2012	1	39	S	T	0,00	30.11.2015	0	0,000	30.11.2015	C	2.182,45-	EUR	2.182,45-	EUR	E/EXTRA
21.12.2012	MS	3100000517	21.12.2012	1	39	S	T	0,00	31.05.2016	0	0,000	31.05.2016	C	2.242,46-	EUR	2.242,46-	EUR	E/EXTRA
21.12.2012	MS	3100000518	21.12.2012	1	39	S	T	0,00	30.11.2016	0	0,000	30.11.2016	C	2.304,13-	EUR	2.304,13-	EUR	E/EXTRA
21.12.2012	MS	3100000519	21.12.2012	1	39	S	T	0,00	31.05.2017	0	0,000	31.05.2017	C	2.367,50-	EUR	2.367,50-	EUR	E/EXTRA
21.12.2012	MS	3100000520	21.12.2012	1	39	S	T	0,00	30.11.2017	0	0,000	30.11.2017	C	2.432,60-	EUR	2.432,60-	EUR	E/EXTRA
21.12.2012	MS	3100000524	21.12.2012	1	39	C	T	0,00	28.05.2014	0	0,000	28.05.2014	C	2.011,86-	EUR	2.011,86-	EUR	E/EXTRA
21.12.2012	MS	3100000525	21.12.2012	1	39	S	T	0,00	30.11.2014	0	0,000	30.11.2014	C	2.067,23-	EUR	2.067,23-	EUR	E/EXTRA
21.12.2012	MS	3100000526	21.12.2012	1	39	S	T	0,00	31.05.2015	0	0,000	31.05.2015	C	2.124,04-	EUR	2.124,04-	EUR	E/EXTRA
21.12.2012	MS	3100000527	21.12.2012	1	39	S	T	0,00	30.11.2015	0	0,000	30.11.2015	C	2.182,45-	EUR	2.182,45-	EUR	E/EXTRA

* Acreedor 1000016952

88.661,35- EUR

88.661,35- EUR

Acreedor 1000016952 Sociedad SPEFResponsab.
Nombre AYUNTAMIENTO DE ALEDO
Calle DEL AYUNTAMIENTO
CP 30859
Población ALEDO
Región 30
País ES

Fecha clav 31.12.2013

21.12.2012	MS	3100002838	21.12.2012	1	39	C	T	0,00	28.05.2014	0	0,000	28.05.2014	C	7.863,04-	EUR	7.863,04-	EUR	E/EXTRA
------------	----	------------	------------	---	----	---	---	------	------------	---	-------	------------	---	-----------	-----	-----------	-----	---------

21.12.2012	MS	3100002839	21.12.2012	1	39	S	T	0,00	30.11.2014	0	0,000	30.11.2014	C	8.079,28-	EUR	8.079,28-	EUR	E/EXTRA
------------	----	------------	------------	---	----	---	---	------	------------	---	-------	------------	---	-----------	-----	-----------	-----	---------

* Acreedor 1000016956

15.942,32- EUR

15.942,32- EUR

Acreedor 1000016956 Sociedad SPEFResponsab.
Nombre AYUNTAMIENTO DE ALGUAZAS
Calle ENRIQUE TIERNO GALVAN
CP 30560
Población ALGUAZAS
Región 30
País ES

Fecha clav 31.12.2013

21.12.2012	MS	3100002753	21.12.2012	1	39	S	T	0,00	30.11.2017	0	0,000	30.11.2017	C	2.684,15-	EUR	2.684,15-	EUR	E/EXTRA
------------	----	------------	------------	---	----	---	---	------	------------	---	-------	------------	---	-----------	-----	-----------	-----	---------

21.12.2012	MS	3100002752	21.12.2012	1	39	S	T	0,00	31.05.2017	0	0,000	31.05.2017	C	2.612,31-	EUR	2.612,31-	EUR	E/EXTRA
------------	----	------------	------------	---	----	---	---	------	------------	---	-------	------------	---	-----------	-----	-----------	-----	---------

21.12.2012	MS	3100002751	21.12.2012	1	39	S	T	0,00	30.11.2016	0	0,000	30.11.2016	C	2.542,39-	EUR	2.542,39-	EUR	E/EXTRA
------------	----	------------	------------	---	----	---	---	------	------------	---	-------	------------	---	-----------	-----	-----------	-----	---------

21.12.2012	MS	3100002750	21.12.2012	1	39	S	T	0,00	31.05.2016	0	0,000	31.05.2016	C	2.474,35-	EUR	2.474,35-	EUR	E/EXTRA
------------	----	------------	------------	---	----	---	---	------	------------	---	-------	------------	---	-----------	-----	-----------	-----	---------

21.12.2012	MS	3100002749	21.12.2012	1	39	S	T	0,00	30.11.2015	0	0,000	30.11.2015	C	2.408,12-	EUR	2.408,12-	EUR	E/EXTRA
------------	----	------------	------------	---	----	---	---	------	------------	---	-------	------------	---	-----------	-----	-----------	-----	---------

21.12.2012	MS	3100002748	21.12.2012	1	39	S	T	0,00	31.05.2015	0	0,000	31.05.2015	C	2.343,67-	EUR	2.343,67-	EUR	E/EXTRA
------------	----	------------	------------	---	----	---	---	------	------------	---	-------	------------	---	-----------	-----	-----------	-----	---------

21.12.2012	MS	3100002747	21.12.2012	1	39	S	T	0,00	30.11.2014	0	0,000	30.11.2014	C	2.280,91-	EUR	2.280,91-	EUR	E/EXTRA
------------	----	------------	------------	---	----	---	---	------	------------	---	-------	------------	---	-----------	-----	-----------	-----	---------

21.12.2012	MS	3100002746	21.12.2012	1	39	C	T	0,00	28.05.2014	0	0,000	28.05.2014	C	2.219,90-	EUR	2.219,90-	EUR	E/EXTRA
------------	----	------------	------------	---	----	---	---	------	------------	---	-------	------------	---	-----------	-----	-----------	-----	---------

21.12.2012	MS	310000210	21.12.2012	1	39	S	T	0,00	30.11.2017	0	0,000	30.11.2017	C	3.002,18-	EUR	3.002,18-	EUR	E/EXTRA
------------	----	-----------	------------	---	----	---	---	------	------------	---	-------	------------	---	-----------	-----	-----------	-----	---------

21.12.2012	MS	3100000209	21.12.2012	1	39	S	T	0,00	31.05.2017	0	0,000	31.05.2017	C	2.921,83-	EUR	2.921,83-	EUR	E/EXTRA
------------	----	------------	------------	---	----	---	---	------	------------	---	-------	------------	---	-----------	-----	-----------	-----	---------



Cuenta General 2013

Relación de Acreedores

21.12.2012	MS	3100000208	21.12.2012	1	39	S	T	0,00	30.11.2016	0	0,000	30.11.2016	C	2.843,63-	EUR	2.843,63-	EUR	E/EXTRA
21.12.2012	MS	3100000207	21.12.2012	1	39	S	T	0,00	31.05.2016	0	0,000	31.05.2016	C	2.767,52-	EUR	2.767,52-	EUR	E/EXTRA
21.12.2012	MS	3100000206	21.12.2012	1	39	S	T	0,00	30.11.2015	0	0,000	30.11.2015	C	2.693,45-	EUR	2.693,45-	EUR	E/EXTRA
21.12.2012	MS	3100000205	21.12.2012	1	39	S	T	0,00	31.05.2015	0	0,000	31.05.2015	C	2.621,37-	EUR	2.621,37-	EUR	E/EXTRA
21.12.2012	MS	3100000204	21.12.2012	1	39	S	T	0,00	30.11.2014	0	0,000	30.11.2014	C	2.551,19-	EUR	2.551,19-	EUR	E/EXTRA
21.12.2012	MS	3100000203	21.12.2012	1	39	C	T	0,00	28.05.2014	0	0,000	28.05.2014	C	2.482,93-	EUR	2.482,93-	EUR	E/EXTRA

* Acreedor 1000016957

41.449,90-|EUR

41.449,90-|EUR

E/EXTRA

Acreedor 100001695Sociedad SPEFResponsab.
Nombre AYUNTAMIENTO DE ALHAMA DE MURCIA
Calle CONSTITUCION
CP 30840
Población ALHAMA DE MURCIA
Región 30
País ES

Fecha clav 31.12.2013

21.12.2012	MS	3100000399	21.12.2012	1	39	T	0,00	03.02.2014	0	0,000	03.02.2014	C	12.341,19-	EUR	12.341,19-	EUR	E/EXTRA
------------	----	------------	------------	---	----	---	------	------------	---	-------	------------	---	------------	-----	------------	-----	---------

* Acreedor 1000016958

12.341,19-|EUR

12.341,19-|EUR

E/EXTRA

Acreedor 100001696Sociedad SPEFResponsab.
Nombre AYUNTAMIENTO DE BENIEL
Calle AYUNTAMIENTO
CP 30130
Población BENIEL
Región 30
País ES

Fecha clav 31.12.2013

21.12.2012	MS	3100002801	21.12.2012	1	39	S	T	0,00	30.11.2017	0	0,000	30.11.2017	C	2.307,84-	EUR	2.307,84-	EUR	E/EXTRA
21.12.2012	MS	3100002800	21.12.2012	1	39	S	T	0,00	31.05.2017	0	0,000	31.05.2017	C	2.246,07-	EUR	2.246,07-	EUR	E/EXTRA
21.12.2012	MS	3100002799	21.12.2012	1	39	S	T	0,00	30.11.2016	0	0,000	30.11.2016	C	2.185,96-	EUR	2.185,96-	EUR	E/EXTRA
21.12.2012	MS	3100002798	21.12.2012	1	39	S	T	0,00	31.05.2016	0	0,000	31.05.2016	C	2.127,45-	EUR	2.127,45-	EUR	E/EXTRA
21.12.2012	MS	3100002797	21.12.2012	1	39	S	T	0,00	30.11.2015	0	0,000	30.11.2015	C	2.070,51-	EUR	2.070,51-	EUR	E/EXTRA
21.12.2012	MS	3100002796	21.12.2012	1	39	S	T	0,00	31.05.2015	0	0,000	31.05.2015	C	2.015,10-	EUR	2.015,10-	EUR	E/EXTRA
21.12.2012	MS	3100002795	21.12.2012	1	39	S	T	0,00	30.11.2014	0	0,000	30.11.2014	C	1.961,10-	EUR	1.961,10-	EUR	E/EXTRA
21.12.2012	MS	3100002794	21.12.2012	1	39	C	T	0,00	28.05.2014	0	0,000	28.05.2014	C	1.908,68-	EUR	1.908,68-	EUR	E/EXTRA
21.12.2012	MS	3100000429	21.12.2012	1	39	S	T	0,00	30.11.2017	0	0,000	30.11.2017	C	16.395,44-	EUR	16.395,44-	EUR	E/EXTRA
21.12.2012	MS	3100000428	21.12.2012	1	39	S	T	0,00	31.05.2017	0	0,000	31.05.2017	C	15.956,67-	EUR	15.956,67-	EUR	E/EXTRA
21.12.2012	MS	3100000427	21.12.2012	1	39	S	T	0,00	30.11.2016	0	0,000	30.11.2016	C	15.529,61-	EUR	15.529,61-	EUR	E/EXTRA
21.12.2012	MS	3100000426	21.12.2012	1	39	S	T	0,00	31.05.2016	0	0,000	31.05.2016	C	15.113,98-	EUR	15.113,98-	EUR	E/EXTRA
21.12.2012	MS	3100000425	21.12.2012	1	39	S	T	0,00	30.11.2015	0	0,000	30.11.2015	C	14.709,47-	EUR	14.709,47-	EUR	E/EXTRA
21.12.2012	MS	3100000424	21.12.2012	1	39	S	T	0,00	31.05.2015	0	0,000	31.05.2015	C	14.315,78-	EUR	14.315,78-	EUR	E/EXTRA
21.12.2012	MS	3100000423	21.12.2012	1	39	S	T	0,00	30.11.2014	0	0,000	30.11.2014	C	13.932,70-	EUR	13.932,70-	EUR	E/EXTRA
21.12.2012	MS	3100000422	21.12.2012	1	39	C	T	0,00	28.05.2014	0	0,000	28.05.2014	C	13.559,74-	EUR	13.559,74-	EUR	E/EXTRA

* Acreedor 1000016960

136.336,10-|EUR

136.336,10-|EUR

E/EXTRA

Acreedor 100001696Sociedad SPEFResponsab.
Nombre AYUNTAMIENTO DE CALASPARRA
Calle CORREDERA
CP 30420
Población CALASPARRA
Región 30
País ES

Fecha clav 31.12.2013

21.12.2012	MS	3100002860	21.12.2012	1	39	S	T	0,00	30.11.2017	0	0,000	30.11.2017	C	3.510,03-	EUR	3.510,03-	EUR	E/EXTRA
21.12.2012	MS	3100002859	21.12.2012	1	39	S	T	0,00	31.05.2017	0	0,000	31.05.2017	C	3.416,09-	EUR	3.416,09-	EUR	E/EXTRA
21.12.2012	MS	3100002858	21.12.2012	1	39	S	T	0,00	30.11.2016	0	0,000	30.11.2016	C	3.324,66-	EUR	3.324,66-	EUR	E/EXTRA
21.12.2012	MS	3100002857	21.12.2012	1	39	S	T	0,00	31.05.2016	0	0,000	31.05.2016	C	3.235,68-	EUR	3.235,68-	EUR	E/EXTRA
21.12.2012	MS	3100002856	21.12.2012	1	39	S	T	0,00	30.11.2015	0	0,000	30.11.2015	C	3.149,08-	EUR	3.149,08-	EUR	E/EXTRA
21.12.2012	MS	3100002855	21.12.2012	1	39	S	T	0,00	31.05.2015	0	0,000	31.05.2015	C	3.064,80-	EUR	3.064,80-	EUR	E/EXTRA
21.12.2012	MS	3100002854	21.12.2012	1	39	S	T	0,00	30.11.2014	0	0,000	30.11.2014	C	2.982,78-	EUR	2.982,78-	EUR	E/EXTRA
21.12.2012	MS	3100002853	21.12.2012	1	39	C	T	0,00	28.05.2014	0	0,000	28.05.2014	C	2.902,94-	EUR	2.902,94-	EUR	E/EXTRA
21.12.2012	MS	3100000021	21.12.2012	1	39	S	T	0,00	30.11.2017	0	0,000	30.11.2017	C	15.094,25-	EUR	15.094,25-	EUR	E/EXTRA
21.12.2012	MS	3100000020	21.12.2012	1	39	S	T	0,00	31.05.2017	0	0,000	31.05.2017	C	14.690,25-	EUR	14.690,25-	EUR	E/EXTRA
21.12.2012	MS	3100000019	21.12.2012	1	39	S	T	0,00	30.11.2016	0	0,000	30.11.2016	C	14.297,08-	EUR	14.297,08-	EUR	E/EXTRA
21.12.2012	MS	3100000018	21.12.2012	1	39	S	T	0,00	31.05.2016	0	0,000	31.05.2016	C	13.914,44-	EUR	13.914,44-	EUR	E/EXTRA
21.12.2012	MS	3100000017	21.12.2012	1	39	S	T	0,00	30.11.2015	0	0,000	30.11.2015	C	13.542,03-	EUR	13.542,03-	EUR	E/EXTRA
21.12.2012	MS	3100000016	21.12.2012	1	39	S	T	0,00	31.05.2015	0	0,000	31.05.2015	C	13.179,58-	EUR	13.179,58-	EUR	E/EXTRA
21.12.2012	MS	3100000015	21.12.2012	1	39	S	T	0,00	30.11.2014	0	0,000	30.11.2014	C	12.826,81-	EUR	12.826,81-	EUR	E/EXTRA
21.12.2012	MS	3100000014	21.12.2012	1	39	C	T	0,00	28.05.2014	0	0,000	28.05.2014	C	12.483,56-	EUR	12.483,56-	EUR	E/EXTRA

* Acreedor 1000016963

135.614,06-|EUR

135.614,06-|EUR

E/EXTRA



Cuenta General 2013

Relación de Acreedores

Acreeador	100001696	Sociedad	SPEFResponsab.																						
Nombre AYUNTAMIENTO DE CARAVACA DE LA CRUZ Calle AYUNTAMIENTO CP 30400 Población CARAVACA Región 30 País ES																									
Fecha clav 31.12.2013																									
				21.12.2012	MS	3100000232	21.12.2012	1	39	C	T	0,00	23.01.2014	0	0,000	23.01.2014	C	3.002,18-	EUR	3.002,18-	EUR				E/EXTRA
				21.12.2012	MS	3100000231	21.12.2012	1	39	C	T	0,00	23.01.2014	0	0,000	23.01.2014	C	2.921,83-	EUR	2.921,83-	EUR				E/EXTRA
				21.12.2012	MS	3100000230	21.12.2012	1	39	C	T	0,00	23.01.2014	0	0,000	23.01.2014	C	2.843,63-	EUR	2.843,63-	EUR				E/EXTRA
				21.12.2012	MS	3100000229	21.12.2012	1	39	C	T	0,00	23.01.2014	0	0,000	23.01.2014	C	2.767,52-	EUR	2.767,52-	EUR				E/EXTRA
				21.12.2012	MS	3100000228	21.12.2012	1	39	C	T	0,00	23.01.2014	0	0,000	23.01.2014	C	2.693,45-	EUR	2.693,45-	EUR				E/EXTRA
				21.12.2012	MS	3100000227	21.12.2012	1	39	C	T	0,00	23.01.2014	0	0,000	23.01.2014	C	2.621,37-	EUR	2.621,37-	EUR				E/EXTRA
				21.12.2012	MS	3100000226	21.12.2012	1	39	C	T	0,00	23.01.2014	0	0,000	23.01.2014	C	2.551,19-	EUR	2.551,19-	EUR				E/EXTRA
				21.12.2012	MS	3100000225	21.12.2012	1	39	C	T	0,00	23.01.2014	0	0,000	23.01.2014	C	2.482,93-	EUR	2.482,93-	EUR				E/EXTRA
																		21.884,10-	EUR	21.884,10-	EUR				
* Acreeador 1000016965																									
Nombre AYUNTAMIENTO DE CEHEGIN Calle LOPEZ CHICHERI CP 30430 Población CEHEGIN Región 30 País ES																									
Fecha clav 31.12.2013																									
				21.12.2012	MS	3100000236	21.12.2012	1	39	C	T	0,00	28.05.2014	0	0,000	28.05.2014	C	2.482,93-	EUR	2.482,93-	EUR				E/EXTRA
				21.12.2012	MS	3100000237	21.12.2012	1	39	S	T	0,00	30.11.2014	0	0,000	30.11.2014	C	2.551,19-	EUR	2.551,19-	EUR				E/EXTRA
				21.12.2012	MS	3100000238	21.12.2012	1	39	S	T	0,00	31.05.2015	0	0,000	31.05.2015	C	2.621,37-	EUR	2.621,37-	EUR				E/EXTRA
				21.12.2012	MS	3100000239	21.12.2012	1	39	S	T	0,00	30.11.2015	0	0,000	30.11.2015	C	2.693,45-	EUR	2.693,45-	EUR				E/EXTRA
				21.12.2012	MS	3100000240	21.12.2012	1	39	S	T	0,00	31.05.2016	0	0,000	31.05.2016	C	2.767,52-	EUR	2.767,52-	EUR				E/EXTRA
				21.12.2012	MS	3100000241	21.12.2012	1	39	S	T	0,00	30.11.2016	0	0,000	30.11.2016	C	2.843,63-	EUR	2.843,63-	EUR				E/EXTRA
				21.12.2012	MS	3100000242	21.12.2012	1	39	S	T	0,00	31.05.2017	0	0,000	31.05.2017	C	2.921,83-	EUR	2.921,83-	EUR				E/EXTRA
				21.12.2012	MS	3100000243	21.12.2012	1	39	S	T	0,00	30.11.2017	0	0,000	30.11.2017	C	3.002,18-	EUR	3.002,18-	EUR				E/EXTRA
																		21.884,10-	EUR	21.884,10-	EUR				
* Acreeador 1000016967																									
Nombre AYUNTAMIENTO DE CEUTI Calle AYUNTAMIENTO CP 30562 Población CEUTI Región 30 País ES																									
Fecha clav 31.12.2013																									
				21.12.2012	MS	3100002698	21.12.2012	1	39	S	T	0,00	30.11.2014	0	0,000	30.11.2014	C	9.079,58-	EUR	9.079,58-	EUR				E/EXTRA
				21.12.2012	MS	3100002697	21.12.2012	1	39	C	T	0,00	28.05.2014	0	0,000	28.05.2014	C	8.836,56-	EUR	8.836,56-	EUR				E/EXTRA
																		17.916,14-	EUR	17.916,14-	EUR				
* Acreeador 1000016968																									
Nombre AYUNTAMIENTO DE CIEZA Calle MAYOR CP 30530 Población CIEZA Región 30 País ES																									
Fecha clav 31.12.2013																									
				21.12.2012	MS	3100002742	21.12.2012	1	39	S	T	0,00	30.11.2017	0	0,000	30.11.2017	C	2.554,27-	EUR	2.554,27-	EUR				E/EXTRA
				21.12.2012	MS	3100002741	21.12.2012	1	39	S	T	0,00	31.05.2017	0	0,000	31.05.2017	C	2.485,91-	EUR	2.485,91-	EUR				E/EXTRA
				21.12.2012	MS	3100002740	21.12.2012	1	39	S	T	0,00	30.11.2016	0	0,000	30.11.2016	C	2.419,37-	EUR	2.419,37-	EUR				E/EXTRA
				21.12.2012	MS	3100002739	21.12.2012	1	39	S	T	0,00	31.05.2016	0	0,000	31.05.2016	C	2.354,62-	EUR	2.354,62-	EUR				E/EXTRA
				21.12.2012	MS	3100002738	21.12.2012	1	39	S	T	0,00	30.11.2015	0	0,000	30.11.2015	C	2.291,60-	EUR	2.291,60-	EUR				E/EXTRA
				21.12.2012	MS	3100002737	21.12.2012	1	39	S	T	0,00	31.05.2015	0	0,000	31.05.2015	C	2.230,27-	EUR	2.230,27-	EUR				E/EXTRA
				21.12.2012	MS	3100002736	21.12.2012	1	39	S	T	0,00	30.11.2014	0	0,000	30.11.2014	C	2.170,54-	EUR	2.170,54-	EUR				E/EXTRA
				21.12.2012	MS	3100002735	21.12.2012	1	39	C	T	0,00	28.05.2014	0	0,000	28.05.2014	C	2.112,49-	EUR	2.112,49-	EUR				E/EXTRA
				21.12.2012	MS	3100002720	21.12.2012	1	39	S	T	0,00	30.11.2017	0	0,000	30.11.2017	C	3.463,41-	EUR	3.463,41-	EUR				E/EXTRA
				21.12.2012	MS	3100002719	21.12.2012	1	39	S	T	0,00	31.05.2017	0	0,000	31.05.2017	C	3.370,71-	EUR	3.370,71-	EUR				E/EXTRA
				21.12.2012	MS	3100002718	21.12.2012	1	39	S	T	0,00	30.11.2016	0	0,000	30.11.2016	C	3.280,50-	EUR	3.280,50-	EUR				E/EXTRA
				21.12.2012	MS	3100002717	21.12.2012	1	39	S	T	0,00	31.05.2016	0	0,000	31.05.2016	C	3.192,70-	EUR	3.192,70-	EUR				E/EXTRA
				21.12.2012	MS	3100002716	21.12.2012	1	39	S	T	0,00	30.11.2015	0	0,000	30.11.2015	C	3.107,25-	EUR	3.107,25-	EUR				E/EXTRA
				21.12.2012	MS	3100002715	21.12.2012	1	39	S	T	0,00	31.05.2015	0	0,000	31.05.2015	C	3.024,09-	EUR	3.024,09-	EUR				E/EXTRA



Cuenta General 2013

Relación de Acreedores

21.12.2012	MS	3100002714	21.12.2012	1	39	S	T	0,00	30.11.2014	0	0,000	30.11.2014	C	2.943,17-	EUR	2.943,17-	EUR	E/EXTRA
21.12.2012	MS	3100002713	21.12.2012	1	39	C	T	0,00	28.05.2014	0	0,000	28.05.2014	C	2.864,38-	EUR	2.864,38-	EUR	E/EXTRA
21.12.2012	MS	3100000335	21.12.2012	1	39	C	T	0,00	28.05.2014	0	0,000	28.05.2014	C	7.207,32-	EUR	7.207,32-	EUR	E/EXTRA
21.12.2012	MS	3100000336	21.12.2012	1	39	S	T	0,00	30.11.2014	0	0,000	30.11.2014	C	7.405,48-	EUR	7.405,48-	EUR	E/EXTRA
21.12.2012	MS	3100000337	21.12.2012	1	39	S	T	0,00	31.05.2015	0	0,000	31.05.2015	C	7.609,17-	EUR	7.609,17-	EUR	E/EXTRA
21.12.2012	MS	3100000338	21.12.2012	1	39	S	T	0,00	30.11.2015	0	0,000	30.11.2015	C	7.818,42-	EUR	7.818,42-	EUR	E/EXTRA
21.12.2012	MS	3100000339	21.12.2012	1	39	S	T	0,00	31.05.2016	0	0,000	31.05.2016	C	8.033,43-	EUR	8.033,43-	EUR	E/EXTRA
21.12.2012	MS	3100000340	21.12.2012	1	39	S	T	0,00	30.11.2016	0	0,000	30.11.2016	C	8.254,35-	EUR	8.254,35-	EUR	E/EXTRA
21.12.2012	MS	3100000341	21.12.2012	1	39	S	T	0,00	31.05.2017	0	0,000	31.05.2017	C	8.481,34-	EUR	8.481,34-	EUR	E/EXTRA
21.12.2012	MS	3100000342	21.12.2012	1	39	S	T	0,00	30.11.2017	0	0,000	30.11.2017	C	8.714,58-	EUR	8.714,58-	EUR	E/EXTRA
21.12.2012	MS	3100000346	21.12.2012	1	39	C	T	0,00	28.05.2014	0	0,000	28.05.2014	C	7.810,88-	EUR	7.810,88-	EUR	E/EXTRA
21.12.2012	MS	3100000347	21.12.2012	1	39	S	T	0,00	30.11.2014	0	0,000	30.11.2014	C	8.025,68-	EUR	8.025,68-	EUR	E/EXTRA
21.12.2012	MS	3100000348	21.12.2012	1	39	S	T	0,00	31.05.2015	0	0,000	31.05.2015	C	8.246,39-	EUR	8.246,39-	EUR	E/EXTRA
21.12.2012	MS	3100000349	21.12.2012	1	39	S	T	0,00	30.11.2015	0	0,000	30.11.2015	C	8.473,16-	EUR	8.473,16-	EUR	E/EXTRA
21.12.2012	MS	3100000350	21.12.2012	1	39	S	T	0,00	31.05.2016	0	0,000	31.05.2016	C	8.706,18-	EUR	8.706,18-	EUR	E/EXTRA
21.12.2012	MS	3100000351	21.12.2012	1	39	S	T	0,00	30.11.2016	0	0,000	30.11.2016	C	8.945,60-	EUR	8.945,60-	EUR	E/EXTRA
21.12.2012	MS	3100000352	21.12.2012	1	39	S	T	0,00	31.05.2017	0	0,000	31.05.2017	C	9.191,60-	EUR	9.191,60-	EUR	E/EXTRA
21.12.2012	MS	3100000353	21.12.2012	1	39	S	T	0,00	30.11.2017	0	0,000	30.11.2017	C	9.444,37-	EUR	9.444,37-	EUR	E/EXTRA

* Acreedor 1000016969

176.233,23-EUR

176.233,23-EUR

Acreedor 100001697Sociedad SPEFResponsab.
Nombre AYUNTAMIENTO DE FORTUNA
Calle PURISIMA
CP 30620
Población FORTUNA
Región 30
País ES
Fecha clav 31.12.2013

21.12.2012	MS	3100002865	21.12.2012	1	39	S	T	0,00	30.11.2014	0	0,000	30.11.2014	C	3.304,48-	EUR	3.304,48-	EUR	E/EXTRA
21.12.2012	MS	3100002866	21.12.2012	1	39	S	T	0,00	31.05.2015	0	0,000	31.05.2015	C	3.395,31-	EUR	3.395,31-	EUR	E/EXTRA
21.12.2012	MS	3100002867	21.12.2012	1	39	S	T	0,00	30.11.2015	0	0,000	30.11.2015	C	3.488,69-	EUR	3.488,69-	EUR	E/EXTRA
21.12.2012	MS	3100002868	21.12.2012	1	39	S	T	0,00	31.05.2016	0	0,000	31.05.2016	C	3.584,62-	EUR	3.584,62-	EUR	E/EXTRA
21.12.2012	MS	3100002869	21.12.2012	1	39	S	T	0,00	30.11.2016	0	0,000	30.11.2016	C	3.683,20-	EUR	3.683,20-	EUR	E/EXTRA
21.12.2012	MS	3100002870	21.12.2012	1	39	S	T	0,00	31.05.2017	0	0,000	31.05.2017	C	3.784,49-	EUR	3.784,49-	EUR	E/EXTRA
21.12.2012	MS	3100002871	21.12.2012	1	39	S	T	0,00	30.11.2017	0	0,000	30.11.2017	C	3.888,56-	EUR	3.888,56-	EUR	E/EXTRA
21.12.2012	MS	3100002864	21.12.2012	1	39	S	T	0,00	28.05.2014	0	0,000	28.05.2014	C	3.216,00-	EUR	3.216,00-	EUR	E/EXTRA

* Acreedor 1000016970

28.345,35-EUR

28.345,35-EUR

Acreedor 100001697Sociedad SPEFResponsab.
Nombre AYUNTAMIENTO DE JUMILLA
Calle CANOVAS DEL CASTILLO
CP 30520
Población JUMILLA
Región 30
País ES
Fecha clav 31.12.2013

21.12.2012	MS	3100000357	21.12.2012	1	39	C	T	0,00	28.05.2014	0	0,000	28.05.2014	C	12.696,04-	EUR	12.696,04-	EUR	E/EXTRA
21.12.2012	MS	3100000358	21.12.2012	1	39	S	T	0,00	30.11.2014	0	0,000	30.11.2014	C	13.045,15-	EUR	13.045,15-	EUR	E/EXTRA
21.12.2012	MS	3100000359	21.12.2012	1	39	S	T	0,00	31.05.2015	0	0,000	31.05.2015	C	13.403,92-	EUR	13.403,92-	EUR	E/EXTRA
21.12.2012	MS	3100000360	21.12.2012	1	39	S	T	0,00	30.11.2015	0	0,000	30.11.2015	C	13.772,53-	EUR	13.772,53-	EUR	E/EXTRA
21.12.2012	MS	3100000361	21.12.2012	1	39	S	T	0,00	31.05.2016	0	0,000	31.05.2016	C	14.151,27-	EUR	14.151,27-	EUR	E/EXTRA
21.12.2012	MS	3100000362	21.12.2012	1	39	S	T	0,00	30.11.2016	0	0,000	30.11.2016	C	14.540,43-	EUR	14.540,43-	EUR	E/EXTRA
21.12.2012	MS	3100000363	21.12.2012	1	39	S	T	0,00	31.05.2017	0	0,000	31.05.2017	C	14.940,30-	EUR	14.940,30-	EUR	E/EXTRA
21.12.2012	MS	3100000364	21.12.2012	1	39	S	T	0,00	30.11.2017	0	0,000	30.11.2017	C	15.351,15-	EUR	15.351,15-	EUR	E/EXTRA
21.12.2012	MS	3100000460	21.12.2012	1	39	C	T	0,00	28.05.2014	0	0,000	28.05.2014	C	3.892,34-	EUR	3.892,34-	EUR	E/EXTRA
21.12.2012	MS	3100000461	21.12.2012	1	39	S	T	0,00	30.11.2014	0	0,000	30.11.2014	C	3.999,44-	EUR	3.999,44-	EUR	E/EXTRA
21.12.2012	MS	3100000462	21.12.2012	1	39	S	T	0,00	31.05.2015	0	0,000	31.05.2015	C	4.109,36-	EUR	4.109,36-	EUR	E/EXTRA
21.12.2012	MS	3100000463	21.12.2012	1	39	S	T	0,00	30.11.2015	0	0,000	30.11.2015	C	4.222,37-	EUR	4.222,37-	EUR	E/EXTRA
21.12.2012	MS	3100000464	21.12.2012	1	39	S	T	0,00	31.05.2016	0	0,000	31.05.2016	C	4.338,49-	EUR	4.338,49-	EUR	E/EXTRA
21.12.2012	MS	3100000465	21.12.2012	1	39	S	T	0,00	30.11.2016	0	0,000	30.11.2016	C	4.457,79-	EUR	4.457,79-	EUR	E/EXTRA
21.12.2012	MS	3100000466	21.12.2012	1	39	S	T	0,00	31.05.2017	0	0,000	31.05.2017	C	4.580,38-	EUR	4.580,38-	EUR	E/EXTRA
21.12.2012	MS	3100000467	21.12.2012	1	39	S	T	0,00	30.11.2017	0	0,000	30.11.2017	C	4.706,34-	EUR	4.706,34-	EUR	E/EXTRA
21.12.2012	MS	3100002875	21.12.2012	1	39	C	T	0,00	28.05.2014	0	0,000	28.05.2014	C	3.098,50-	EUR	3.098,50-	EUR	E/EXTRA
21.12.2012	MS	3100002876	21.12.2012	1	39	S	T	0,00	30.11.2014	0	0,000	30.11.2014	C	3.183,65-	EUR	3.183,65-	EUR	E/EXTRA
21.12.2012	MS	3100002877	21.12.2012	1	39	S	T	0,00	31.05.2015	0	0,000	31.05.2015	C	3.271,26-	EUR	3.271,26-	EUR	E/EXTRA
21.12.2012	MS	3100002878	21.12.2012	1	39	S	T	0,00	30.11.2015	0	0,000	30.11.2015	C	3.361,22-	EUR	3.361,22-	EUR	E/EXTRA
21.12.2012	MS	3100002879	21.12.2012	1	39	S	T	0,00	31.05.2016	0	0,000	31.05.2016	C	3.453,65-	EUR	3.453,65-	EUR	E/EXTRA
21.12.2012	MS	3100002880	21.12.2012	1	39	S	T	0,00	30.11.2016	0	0,000	30.11.2016	C	3.548,63-	EUR	3.548,63-	EUR	E/EXTRA
21.12.2012	MS	3100002881	21.12.2012	1	39	S	T	0,00	31.05.2017	0	0,000	31.05.2017	C	3.646,21-	EUR	3.646,21-	EUR	E/EXTRA
21.12.2012	MS	3100002882	21.12.2012	1	39	S	T	0,00	30.11.2017	0	0,000	30.11.2017	C	3.746,48-	EUR	3.746,48-	EUR	E/EXTRA
21.12.2012	MS	3100000888	21.12.2012	1	39	C	T	0,00	28.05.2014	0	0,000	28.05.2014	C	2.482,93-	EUR	2.482,93-	EUR	E/EXTRA
21.12.2012	MS	3100000889	21.12.2012	1	39	S	T	0,00	30.11.2014	0	0,000	30.11.2014	C	2.551,19-	EUR	2.551,19-	EUR	E/EXTRA



Cuenta General 2013

Relación de Acreedores

21.12.2012	MS	3100000090	21.12.2012	1	39	S	T	0,00	31.05.2015	0	0,000	31.05.2015	C	2.621,37-	EUR	2.621,37-	EUR	E/EXTRA
21.12.2012	MS	3100000091	21.12.2012	1	39	S	T	0,00	30.11.2015	0	0,000	30.11.2015	C	2.693,45-	EUR	2.693,45-	EUR	E/EXTRA
21.12.2012	MS	3100000092	21.12.2012	1	39	S	T	0,00	31.05.2016	0	0,000	31.05.2016	C	2.767,52-	EUR	2.767,52-	EUR	E/EXTRA
21.12.2012	MS	3100000093	21.12.2012	1	39	S	T	0,00	30.11.2016	0	0,000	30.11.2016	C	2.843,63-	EUR	2.843,63-	EUR	E/EXTRA
21.12.2012	MS	3100000094	21.12.2012	1	39	S	T	0,00	31.05.2017	0	0,000	31.05.2017	C	2.921,83-	EUR	2.921,83-	EUR	E/EXTRA
21.12.2012	MS	3100000095	21.12.2012	1	39	S	T	0,00	30.11.2017	0	0,000	30.11.2017	C	3.002,18-	EUR	3.002,18-	EUR	E/EXTRA
21.12.2012	MS	3100000121	21.12.2012	1	39	C	T	0,00	28.05.2014	0	0,000	28.05.2014	C	2.017,93-	EUR	2.017,93-	EUR	E/EXTRA
21.12.2012	MS	3100000122	21.12.2012	1	39	S	T	0,00	30.11.2014	0	0,000	30.11.2014	C	2.073,37-	EUR	2.073,37-	EUR	E/EXTRA
21.12.2012	MS	3100000123	21.12.2012	1	39	S	T	0,00	31.05.2015	0	0,000	31.05.2015	C	2.130,44-	EUR	2.130,44-	EUR	E/EXTRA
21.12.2012	MS	3100000124	21.12.2012	1	39	S	T	0,00	30.11.2015	0	0,000	30.11.2015	C	2.189,02-	EUR	2.189,02-	EUR	E/EXTRA
21.12.2012	MS	3100000221	21.12.2012	1	39	S	T	0,00	30.11.2017	0	0,000	30.11.2017	C	3.002,18-	EUR	3.002,18-	EUR	E/EXTRA
21.12.2012	MS	3100000220	21.12.2012	1	39	S	T	0,00	31.05.2017	0	0,000	31.05.2017	C	2.921,83-	EUR	2.921,83-	EUR	E/EXTRA
21.12.2012	MS	3100000219	21.12.2012	1	39	S	T	0,00	30.11.2016	0	0,000	30.11.2016	C	2.843,63-	EUR	2.843,63-	EUR	E/EXTRA
21.12.2012	MS	3100000218	21.12.2012	1	39	S	T	0,00	31.05.2016	0	0,000	31.05.2016	C	2.767,52-	EUR	2.767,52-	EUR	E/EXTRA
21.12.2012	MS	3100000217	21.12.2012	1	39	S	T	0,00	30.11.2015	0	0,000	30.11.2015	C	2.693,45-	EUR	2.693,45-	EUR	E/EXTRA
21.12.2012	MS	3100000216	21.12.2012	1	39	S	T	0,00	31.05.2015	0	0,000	31.05.2015	C	2.621,37-	EUR	2.621,37-	EUR	E/EXTRA
21.12.2012	MS	3100000125	21.12.2012	1	39	S	T	0,00	31.05.2016	0	0,000	31.05.2016	C	2.249,22-	EUR	2.249,22-	EUR	E/EXTRA
21.12.2012	MS	3100000126	21.12.2012	1	39	S	T	0,00	30.11.2016	0	0,000	30.11.2016	C	2.311,08-	EUR	2.311,08-	EUR	E/EXTRA
21.12.2012	MS	3100000127	21.12.2012	1	39	S	T	0,00	31.05.2017	0	0,000	31.05.2017	C	2.374,63-	EUR	2.374,63-	EUR	E/EXTRA
21.12.2012	MS	3100000215	21.12.2012	1	39	S	T	0,00	30.11.2014	0	0,000	30.11.2014	C	2.551,19-	EUR	2.551,19-	EUR	E/EXTRA
21.12.2012	MS	3100000214	21.12.2012	1	39	C	T	0,00	28.05.2014	0	0,000	28.05.2014	C	2.482,93-	EUR	2.482,93-	EUR	E/EXTRA
21.12.2012	MS	3100000128	21.12.2012	1	39	S	T	0,00	30.11.2017	0	0,000	30.11.2017	C	2.439,93-	EUR	2.439,93-	EUR	E/EXTRA

* Acreedor 1000016972

235.070,72-EUR

235.070,72-EUR

Acreedor 1000016972 Sociedad SPEFResponsab.
Nombre AYUNTAMIENTO DE LIBRILLA
Calle JUAN CARLOS I
CP 30892
Población LIBRILLA
Región 30
País ES

Fecha clav 31.12.2013

21.12.2012	MS	3100000274	21.12.2012	1	39	S	T	0,00	30.11.2016	0	0,000	30.11.2016	C	7.540,10-	EUR	7.540,10-	EUR	E/EXTRA
21.12.2012	MS	3100000275	21.12.2012	1	39	S	T	0,00	31.05.2017	0	0,000	31.05.2017	C	7.747,46-	EUR	7.747,46-	EUR	E/EXTRA
21.12.2012	MS	3100000276	21.12.2012	1	39	S	T	0,00	30.11.2017	0	0,000	30.11.2017	C	7.960,50-	EUR	7.960,50-	EUR	E/EXTRA
21.12.2012	MS	3100000273	21.12.2012	1	39	S	T	0,00	31.05.2016	0	0,000	31.05.2016	C	7.338,32-	EUR	7.338,32-	EUR	E/EXTRA
21.12.2012	MS	3100000272	21.12.2012	1	39	S	T	0,00	30.11.2015	0	0,000	30.11.2015	C	7.141,90-	EUR	7.141,90-	EUR	E/EXTRA
21.12.2012	MS	3100000271	21.12.2012	1	39	S	T	0,00	31.05.2015	0	0,000	31.05.2015	C	6.950,75-	EUR	6.950,75-	EUR	E/EXTRA
21.12.2012	MS	3100000270	21.12.2012	1	39	S	T	0,00	30.11.2014	0	0,000	30.11.2014	C	6.764,72-	EUR	6.764,72-	EUR	E/EXTRA
21.12.2012	MS	3100002725	21.12.2012	1	39	S	T	0,00	30.11.2014	0	0,000	30.11.2014	C	1.967,42-	EUR	1.967,42-	EUR	E/EXTRA
21.12.2012	MS	3100002726	21.12.2012	1	39	S	T	0,00	31.05.2015	0	0,000	31.05.2015	C	2.021,48-	EUR	2.021,48-	EUR	E/EXTRA
21.12.2012	MS	3100002727	21.12.2012	1	39	S	T	0,00	30.11.2015	0	0,000	30.11.2015	C	2.077,08-	EUR	2.077,08-	EUR	E/EXTRA
21.12.2012	MS	3100002728	21.12.2012	1	39	S	T	0,00	31.05.2016	0	0,000	31.05.2016	C	2.134,19-	EUR	2.134,19-	EUR	E/EXTRA
21.12.2012	MS	3100002729	21.12.2012	1	39	S	T	0,00	30.11.2016	0	0,000	30.11.2016	C	2.192,89-	EUR	2.192,89-	EUR	E/EXTRA
21.12.2012	MS	3100002730	21.12.2012	1	39	S	T	0,00	31.05.2017	0	0,000	31.05.2017	C	2.253,19-	EUR	2.253,19-	EUR	E/EXTRA
21.12.2012	MS	3100002731	21.12.2012	1	39	S	T	0,00	30.11.2017	0	0,000	30.11.2017	C	2.315,15-	EUR	2.315,15-	EUR	E/EXTRA
21.12.2012	MS	3100000078	21.12.2012	1	39	S	T	0,00	30.11.2014	0	0,000	30.11.2014	C	2.551,19-	EUR	2.551,19-	EUR	E/EXTRA
21.12.2012	MS	3100000079	21.12.2012	1	39	S	T	0,00	31.05.2015	0	0,000	31.05.2015	C	2.621,37-	EUR	2.621,37-	EUR	E/EXTRA
21.12.2012	MS	3100000080	21.12.2012	1	39	S	T	0,00	30.11.2015	0	0,000	30.11.2015	C	2.693,45-	EUR	2.693,45-	EUR	E/EXTRA
21.12.2012	MS	3100000081	21.12.2012	1	39	S	T	0,00	31.05.2016	0	0,000	31.05.2016	C	2.767,52-	EUR	2.767,52-	EUR	E/EXTRA
21.12.2012	MS	3100000082	21.12.2012	1	39	S	T	0,00	30.11.2016	0	0,000	30.11.2016	C	2.843,63-	EUR	2.843,63-	EUR	E/EXTRA
21.12.2012	MS	3100000083	21.12.2012	1	39	S	T	0,00	31.05.2017	0	0,000	31.05.2017	C	2.921,83-	EUR	2.921,83-	EUR	E/EXTRA
21.12.2012	MS	3100000084	21.12.2012	1	39	S	T	0,00	30.11.2017	0	0,000	30.11.2017	C	3.002,18-	EUR	3.002,18-	EUR	E/EXTRA
21.12.2012	MS	3100000182	21.12.2012	1	39	S	T	0,00	30.11.2014	0	0,000	30.11.2014	C	2.551,19-	EUR	2.551,19-	EUR	E/EXTRA
21.12.2012	MS	3100000183	21.12.2012	1	39	S	T	0,00	31.05.2015	0	0,000	31.05.2015	C	2.621,37-	EUR	2.621,37-	EUR	E/EXTRA
21.12.2012	MS	3100000184	21.12.2012	1	39	S	T	0,00	30.11.2015	0	0,000	30.11.2015	C	2.693,45-	EUR	2.693,45-	EUR	E/EXTRA
21.12.2012	MS	3100000185	21.12.2012	1	39	S	T	0,00	31.05.2016	0	0,000	31.05.2016	C	2.767,52-	EUR	2.767,52-	EUR	E/EXTRA
21.12.2012	MS	3100000186	21.12.2012	1	39	S	T	0,00	30.11.2016	0	0,000	30.11.2016	C	2.843,63-	EUR	2.843,63-	EUR	E/EXTRA
21.12.2012	MS	3100000187	21.12.2012	1	39	S	T	0,00	31.05.2017	0	0,000	31.05.2017	C	2.921,83-	EUR	2.921,83-	EUR	E/EXTRA
21.12.2012	MS	3100000188	21.12.2012	1	39	S	T	0,00	30.11.2017	0	0,000	30.11.2017	C	3.002,18-	EUR	3.002,18-	EUR	E/EXTRA
21.12.2012	MS	3100000077	21.12.2012	1	39	T		0,00	28.05.2014	0	0,000	28.05.2014	C	2.482,93-	EUR	2.482,93-	EUR	E/EXTRA
21.12.2012	MS	3100000181	21.12.2012	1	39	T		0,00	28.05.2014	0	0,000	28.05.2014	C	2.482,93-	EUR	2.482,93-	EUR	E/EXTRA
21.12.2012	MS	3100000269	21.12.2012	1	39	T		0,00	28.05.2014	0	0,000	28.05.2014	C	6.583,67-	EUR	6.583,67-	EUR	E/EXTRA
21.12.2012	MS	3100002724	21.12.2012	1	39	T		0,00	28.05.2014	0	0,000	28.05.2014	C	1.914,73-	EUR	1.914,73-	EUR	E/EXTRA

* Acreedor 1000016973

118.671,75-EUR

118.671,75-EUR

Acreedor 1000016973 Sociedad SPEFResponsab.
Nombre AYUNTAMIENTO DE LORCA
Calle ESPAÑA
CP 30800
Población LORCA
Región 30



Cuenta General 2013

Relación de Acreedores

Fecha clav 31.12.2013

País ES

21.12.2012	MS	3100002517	21.12.2012	1	39	S	T	0,00	30.11.2016	0	0,000	30.11.2016	C	4.021,77-	EUR	4.021,77-	EUR	E/EXTRA
21.12.2012	MS	3100002516	21.12.2012	1	39	S	T	0,00	31.05.2016	0	0,000	31.05.2016	C	3.914,13-	EUR	3.914,13-	EUR	E/EXTRA
21.12.2012	MS	3100002515	21.12.2012	1	39	S	T	0,00	30.11.2015	0	0,000	30.11.2015	C	3.809,37-	EUR	3.809,37-	EUR	E/EXTRA
21.12.2012	MS	3100002514	21.12.2012	1	39	S	T	0,00	31.05.2015	0	0,000	31.05.2015	C	3.707,42-	EUR	3.707,42-	EUR	E/EXTRA
21.12.2012	MS	3100002513	21.12.2012	1	39	S	T	0,00	30.11.2014	0	0,000	30.11.2014	C	3.608,21-	EUR	3.608,21-	EUR	E/EXTRA
21.12.2012	MS	3100002512	21.12.2012	1	39	C	T	0,00	28.05.2014	0	0,000	28.05.2014	C	3.511,62-	EUR	3.511,62-	EUR	E/EXTRA
21.12.2012	MS	3100000386	21.12.2012	1	39	S	T	0,00	30.11.2017	0	0,000	30.11.2017	C	71.675,26-	EUR	71.675,26-	EUR	E/EXTRA
21.12.2012	MS	3100000385	21.12.2012	1	39	S	T	0,00	31.05.2017	0	0,000	31.05.2017	C	69.756,98-	EUR	69.756,98-	EUR	E/EXTRA
21.12.2012	MS	3100000384	21.12.2012	1	39	S	T	0,00	30.11.2016	0	0,000	30.11.2016	C	67.890,01-	EUR	67.890,01-	EUR	E/EXTRA
21.12.2012	MS	3100000383	21.12.2012	1	39	S	T	0,00	31.05.2016	0	0,000	31.05.2016	C	66.073,02-	EUR	66.073,02-	EUR	E/EXTRA
21.12.2012	MS	3100000382	21.12.2012	1	39	S	T	0,00	30.11.2015	0	0,000	30.11.2015	C	64.304,62-	EUR	64.304,62-	EUR	E/EXTRA
21.12.2012	MS	3100000381	21.12.2012	1	39	S	T	0,00	31.05.2015	0	0,000	31.05.2015	C	62.583,59-	EUR	62.583,59-	EUR	E/EXTRA
21.12.2012	MS	3100000380	21.12.2012	1	39	S	T	0,00	30.11.2014	0	0,000	30.11.2014	C	60.908,60-	EUR	60.908,60-	EUR	E/EXTRA
21.12.2012	MS	3100000379	21.12.2012	1	39	C	T	0,00	28.05.2014	0	0,000	28.05.2014	C	59.278,44-	EUR	59.278,44-	EUR	E/EXTRA
21.12.2012	MS	3100000320	21.12.2012	1	39	S	T	0,00	30.11.2017	0	0,000	30.11.2017	C	9.528,13-	EUR	9.528,13-	EUR	E/EXTRA
21.12.2012	MS	3100000319	21.12.2012	1	39	S	T	0,00	31.05.2017	0	0,000	31.05.2017	C	9.273,12-	EUR	9.273,12-	EUR	E/EXTRA
21.12.2012	MS	3100000318	21.12.2012	1	39	S	T	0,00	30.11.2016	0	0,000	30.11.2016	C	9.024,93-	EUR	9.024,93-	EUR	E/EXTRA
21.12.2012	MS	3100000317	21.12.2012	1	39	S	T	0,00	31.05.2016	0	0,000	31.05.2016	C	8.783,39-	EUR	8.783,39-	EUR	E/EXTRA
21.12.2012	MS	3100002518	21.12.2012	1	39	S	T	0,00	31.05.2017	0	0,000	31.05.2017	C	4.132,36-	EUR	4.132,36-	EUR	E/EXTRA
21.12.2012	MS	3100002519	21.12.2012	1	39	S	T	0,00	30.11.2017	0	0,000	30.11.2017	C	4.246,00-	EUR	4.246,00-	EUR	E/EXTRA
21.12.2012	MS	3100002523	21.12.2012	1	39	C	T	0,00	28.05.2014	0	0,000	28.05.2014	C	1.893,24-	EUR	1.893,24-	EUR	E/EXTRA
21.12.2012	MS	3100002524	21.12.2012	1	39	S	T	0,00	30.11.2014	0	0,000	30.11.2014	C	1.945,36-	EUR	1.945,36-	EUR	E/EXTRA
21.12.2012	MS	3100002525	21.12.2012	1	39	S	T	0,00	31.05.2015	0	0,000	31.05.2015	C	1.998,80-	EUR	1.998,80-	EUR	E/EXTRA
21.12.2012	MS	3100002526	21.12.2012	1	39	S	T	0,00	30.11.2015	0	0,000	30.11.2015	C	2.053,77-	EUR	2.053,77-	EUR	E/EXTRA
21.12.2012	MS	3100002527	21.12.2012	1	39	S	T	0,00	31.05.2016	0	0,000	31.05.2016	C	2.110,25-	EUR	2.110,25-	EUR	E/EXTRA
21.12.2012	MS	3100002528	21.12.2012	1	39	S	T	0,00	30.11.2016	0	0,000	30.11.2016	C	2.168,28-	EUR	2.168,28-	EUR	E/EXTRA
21.12.2012	MS	3100002529	21.12.2012	1	39	S	T	0,00	31.05.2017	0	0,000	31.05.2017	C	2.227,91-	EUR	2.227,91-	EUR	E/EXTRA
21.12.2012	MS	3100002530	21.12.2012	1	39	S	T	0,00	30.11.2017	0	0,000	30.11.2017	C	2.289,18-	EUR	2.289,18-	EUR	E/EXTRA
21.12.2012	MS	3100002534	21.12.2012	1	39	C	T	0,00	28.05.2014	0	0,000	28.05.2014	C	3.820,79-	EUR	3.820,79-	EUR	E/EXTRA
21.12.2012	MS	3100002535	21.12.2012	1	39	S	T	0,00	30.11.2014	0	0,000	30.11.2014	C	3.925,84-	EUR	3.925,84-	EUR	E/EXTRA
21.12.2012	MS	3100002536	21.12.2012	1	39	S	T	0,00	31.05.2015	0	0,000	31.05.2015	C	4.033,82-	EUR	4.033,82-	EUR	E/EXTRA
21.12.2012	MS	3100002537	21.12.2012	1	39	S	T	0,00	30.11.2015	0	0,000	30.11.2015	C	4.144,75-	EUR	4.144,75-	EUR	E/EXTRA
21.12.2012	MS	3100002538	21.12.2012	1	39	S	T	0,00	31.05.2016	0	0,000	31.05.2016	C	4.258,73-	EUR	4.258,73-	EUR	E/EXTRA
21.12.2012	MS	3100002539	21.12.2012	1	39	S	T	0,00	30.11.2016	0	0,000	30.11.2016	C	4.375,84-	EUR	4.375,84-	EUR	E/EXTRA
21.12.2012	MS	3100002540	21.12.2012	1	39	S	T	0,00	31.05.2017	0	0,000	31.05.2017	C	4.496,18-	EUR	4.496,18-	EUR	E/EXTRA
21.12.2012	MS	3100002541	21.12.2012	1	39	S	T	0,00	30.11.2017	0	0,000	30.11.2017	C	4.619,83-	EUR	4.619,83-	EUR	E/EXTRA
21.12.2012	MS	3100000170	21.12.2012	1	39	C	T	0,00	28.05.2014	0	0,000	28.05.2014	C	2.482,93-	EUR	2.482,93-	EUR	E/EXTRA
21.12.2012	MS	3100000171	21.12.2012	1	39	S	T	0,00	30.11.2014	0	0,000	30.11.2014	C	2.551,19-	EUR	2.551,19-	EUR	E/EXTRA
21.12.2012	MS	3100000172	21.12.2012	1	39	S	T	0,00	31.05.2015	0	0,000	31.05.2015	C	2.621,37-	EUR	2.621,37-	EUR	E/EXTRA
21.12.2012	MS	3100000173	21.12.2012	1	39	S	T	0,00	30.11.2015	0	0,000	30.11.2015	C	2.693,45-	EUR	2.693,45-	EUR	E/EXTRA
21.12.2012	MS	3100000174	21.12.2012	1	39	S	T	0,00	31.05.2016	0	0,000	31.05.2016	C	2.767,52-	EUR	2.767,52-	EUR	E/EXTRA
21.12.2012	MS	3100000175	21.12.2012	1	39	S	T	0,00	30.11.2016	0	0,000	30.11.2016	C	2.843,63-	EUR	2.843,63-	EUR	E/EXTRA
21.12.2012	MS	3100000176	21.12.2012	1	39	S	T	0,00	31.05.2017	0	0,000	31.05.2017	C	2.921,83-	EUR	2.921,83-	EUR	E/EXTRA
21.12.2012	MS	3100000177	21.12.2012	1	39	S	T	0,00	30.11.2017	0	0,000	30.11.2017	C	3.002,18-	EUR	3.002,18-	EUR	E/EXTRA
21.12.2012	MS	3100000247	21.12.2012	1	39	C	T	0,00	28.05.2014	0	0,000	28.05.2014	C	14.012,55-	EUR	14.012,55-	EUR	E/EXTRA
21.12.2012	MS	3100000248	21.12.2012	1	39	S	T	0,00	30.11.2014	0	0,000	30.11.2014	C	14.397,86-	EUR	14.397,86-	EUR	E/EXTRA
21.12.2012	MS	3100000249	21.12.2012	1	39	S	T	0,00	31.05.2015	0	0,000	31.05.2015	C	14.793,84-	EUR	14.793,84-	EUR	E/EXTRA
21.12.2012	MS	3100000250	21.12.2012	1	39	S	T	0,00	30.11.2015	0	0,000	30.11.2015	C	15.200,67-	EUR	15.200,67-	EUR	E/EXTRA
21.12.2012	MS	3100000251	21.12.2012	1	39	S	T	0,00	31.05.2016	0	0,000	31.05.2016	C	15.618,69-	EUR	15.618,69-	EUR	E/EXTRA
21.12.2012	MS	3100000252	21.12.2012	1	39	S	T	0,00	30.11.2016	0	0,000	30.11.2016	C	16.048,20-	EUR	16.048,20-	EUR	E/EXTRA
21.12.2012	MS	3100000253	21.12.2012	1	39	S	T	0,00	31.05.2017	0	0,000	31.05.2017	C	16.489,53-	EUR	16.489,53-	EUR	E/EXTRA
21.12.2012	MS	3100000254	21.12.2012	1	39	S	T	0,00	30.11.2017	0	0,000	30.11.2017	C	16.942,99-	EUR	16.942,99-	EUR	E/EXTRA
21.12.2012	MS	3100000258	21.12.2012	1	39	C	T	0,00	28.05.2014	0	0,000	28.05.2014	C	15.727,67-	EUR	15.727,67-	EUR	E/EXTRA
21.12.2012	MS	3100000259	21.12.2012	1	39	S	T	0,00	30.11.2014	0	0,000	30.11.2014	C	16.160,19-	EUR	16.160,19-	EUR	E/EXTRA
21.12.2012	MS	3100000316	21.12.2012	1	39	S	T	0,00	30.11.2015	0	0,000	30.11.2015	C	8.548,31-	EUR	8.548,31-	EUR	E/EXTRA
21.12.2012	MS	3100000315	21.12.2012	1	39	S	T	0,00	31.05.2015	0	0,000	31.05.2015	C	8.319,52-	EUR	8.319,52-	EUR	E/EXTRA
21.12.2012	MS	3100000314	21.12.2012	1	39	S	T	0,00	30.11.2014	0	0,000	30.11.2014	C	8.096,85-	EUR	8.096,85-	EUR	E/EXTRA
21.12.2012	MS	3100000313	21.12.2012	1	39	C	T	0,00	28.05.2014	0	0,000	28.05.2014	C	7.880,15-	EUR	7.880,15-	EUR	E/EXTRA
21.12.2012	MS	3100000309	21.12.2012	1	39	S	T	0,00</										



Cuenta General 2013

Relación de Acreedores

21.12.2012	MS	3100000282	21.12.2012	1	39	S	T	0,00	31.05.2015	0	0,000	31.05.2015	C	34.240,60-	EUR	34.240,60-	EUR	E/EXTRA	
21.12.2012	MS	3100000281	21.12.2012	1	39	S	T	0,00	30.11.2014	0	0,000	30.11.2014	C	33.324,19-	EUR	33.324,19-	EUR	E/EXTRA	
21.12.2012	MS	3100000280	21.12.2012	1	39	C	T	0,00	28.05.2014	0	0,000	28.05.2014	C	32.432,30-	EUR	32.432,30-	EUR	E/EXTRA	
21.12.2012	MS	3100000139	21.12.2012	1	39	S	T	0,00	30.11.2017	0	0,000	30.11.2017	C	4.264,88-	EUR	4.264,88-	EUR	E/EXTRA	
21.12.2012	MS	3100000138	21.12.2012	1	39	S	T	0,00	31.05.2017	0	0,000	31.05.2017	C	4.150,73-	EUR	4.150,73-	EUR	E/EXTRA	
21.12.2012	MS	3100000137	21.12.2012	1	39	S	T	0,00	30.11.2016	0	0,000	30.11.2016	C	4.039,64-	EUR	4.039,64-	EUR	E/EXTRA	
21.12.2012	MS	3100000136	21.12.2012	1	39	S	T	0,00	31.05.2016	0	0,000	31.05.2016	C	3.931,52-	EUR	3.931,52-	EUR	E/EXTRA	
21.12.2012	MS	3100000135	21.12.2012	1	39	S	T	0,00	30.11.2015	0	0,000	30.11.2015	C	3.826,30-	EUR	3.826,30-	EUR	E/EXTRA	
21.12.2012	MS	3100000134	21.12.2012	1	39	S	T	0,00	31.05.2015	0	0,000	31.05.2015	C	3.723,89-	EUR	3.723,89-	EUR	E/EXTRA	
21.12.2012	MS	3100000133	21.12.2012	1	39	S	T	0,00	30.11.2014	0	0,000	30.11.2014	C	3.624,25-	EUR	3.624,25-	EUR	E/EXTRA	
21.12.2012	MS	3100000132	21.12.2012	1	39	C	T	0,00	28.05.2014	0	0,000	28.05.2014	C	3.527,23-	EUR	3.527,23-	EUR	E/EXTRA	
21.12.2012	MS	3100002640	21.12.2012	1	39	S	T	0,00	30.11.2015	0	0,000	30.11.2015	C	8.552,91-	EUR	8.552,91-	EUR	E/EXTRA	
21.12.2012	MS	3100002639	21.12.2012	1	39	S	T	0,00	31.05.2015	0	0,000	31.05.2015	C	8.324,00-	EUR	8.324,00-	EUR	E/EXTRA	
21.12.2012	MS	3100002638	21.12.2012	1	39	S	T	0,00	30.11.2014	0	0,000	30.11.2014	C	8.101,26-	EUR	8.101,26-	EUR	E/EXTRA	
21.12.2012	MS	3100002637	21.12.2012	1	39	C	T	0,00	28.05.2014	0	0,000	28.05.2014	C	7.884,39-	EUR	7.884,39-	EUR	E/EXTRA	
21.12.2012	MS	3100002633	21.12.2012	1	39	S	T	0,00	30.11.2017	0	0,000	30.11.2017	C	9.857,40-	EUR	9.857,40-	EUR	E/EXTRA	
21.12.2012	MS	3100002632	21.12.2012	1	39	S	T	0,00	31.05.2017	0	0,000	31.05.2017	C	9.593,58-	EUR	9.593,58-	EUR	E/EXTRA	
21.12.2012	MS	3100002631	21.12.2012	1	39	S	T	0,00	30.11.2016	0	0,000	30.11.2016	C	9.336,82-	EUR	9.336,82-	EUR	E/EXTRA	
21.12.2012	MS	3100002630	21.12.2012	1	39	S	T	0,00	31.05.2016	0	0,000	31.05.2016	C	9.086,93-	EUR	9.086,93-	EUR	E/EXTRA	
21.12.2012	MS	3100002629	21.12.2012	1	39	S	T	0,00	30.11.2015	0	0,000	30.11.2015	C	8.843,72-	EUR	8.843,72-	EUR	E/EXTRA	
21.12.2012	MS	3100002628	21.12.2012	1	39	S	T	0,00	31.05.2015	0	0,000	31.05.2015	C	8.607,03-	EUR	8.607,03-	EUR	E/EXTRA	
21.12.2012	MS	3100002627	21.12.2012	1	39	S	T	0,00	30.11.2014	0	0,000	30.11.2014	C	8.376,64-	EUR	8.376,64-	EUR	E/EXTRA	
21.12.2012	MS	3100002626	21.12.2012	1	39	C	T	0,00	28.05.2014	0	0,000	28.05.2014	C	8.152,48-	EUR	8.152,48-	EUR	E/EXTRA	
21.12.2012	MS	3100002622	21.12.2012	1	39	S	T	0,00	30.11.2017	0	0,000	30.11.2017	C	6.433,96-	EUR	6.433,96-	EUR	E/EXTRA	
21.12.2012	MS	3100002621	21.12.2012	1	39	S	T	0,00	31.05.2017	0	0,000	31.05.2017	C	6.261,76-	EUR	6.261,76-	EUR	E/EXTRA	
21.12.2012	MS	3100002620	21.12.2012	1	39	S	T	0,00	30.11.2016	0	0,000	30.11.2016	C	6.094,17-	EUR	6.094,17-	EUR	E/EXTRA	
21.12.2012	MS	3100002619	21.12.2012	1	39	S	T	0,00	31.05.2016	0	0,000	31.05.2016	C	5.931,07-	EUR	5.931,07-	EUR	E/EXTRA	
21.12.2012	MS	3100002618	21.12.2012	1	39	S	T	0,00	30.11.2015	0	0,000	30.11.2015	C	5.772,33-	EUR	5.772,33-	EUR	E/EXTRA	
21.12.2012	MS	3100002617	21.12.2012	1	39	S	T	0,00	31.05.2015	0	0,000	31.05.2015	C	5.617,84-	EUR	5.617,84-	EUR	E/EXTRA	
21.12.2012	MS	3100002616	21.12.2012	1	39	S	T	0,00	30.11.2014	0	0,000	30.11.2014	C	5.467,41-	EUR	5.467,41-	EUR	E/EXTRA	
21.12.2012	MS	3100002615	21.12.2012	1	39	C	T	0,00	28.05.2014	0	0,000	28.05.2014	C	5.321,15-	EUR	5.321,15-	EUR	E/EXTRA	
21.12.2012	MS	3100002611	21.12.2012	1	39	S	T	0,00	30.11.2017	0	0,000	30.11.2017	C	2.360,84-	EUR	2.360,84-	EUR	E/EXTRA	
21.12.2012	MS	3100002610	21.12.2012	1	39	S	T	0,00	31.05.2017	0	0,000	31.05.2017	C	2.297,65-	EUR	2.297,65-	EUR	E/EXTRA	
21.12.2012	MS	3100002609	21.12.2012	1	39	S	T	0,00	30.11.2016	0	0,000	30.11.2016	C	2.236,16-	EUR	2.236,16-	EUR	E/EXTRA	
21.12.2012	MS	3100002608	21.12.2012	1	39	S	T	0,00	31.05.2016	0	0,000	31.05.2016	C	2.176,31-	EUR	2.176,31-	EUR	E/EXTRA	
21.12.2012	MS	3100002607	21.12.2012	1	39	S	T	0,00	30.11.2015	0	0,000	30.11.2015	C	2.118,06-	EUR	2.118,06-	EUR	E/EXTRA	
21.12.2012	MS	3100002606	21.12.2012	1	39	S	T	0,00	31.05.2015	0	0,000	31.05.2015	C	2.061,37-	EUR	2.061,37-	EUR	E/EXTRA	
21.12.2012	MS	3100002605	21.12.2012	1	39	S	T	0,00	30.11.2014	0	0,000	30.11.2014	C	2.006,21-	EUR	2.006,21-	EUR	E/EXTRA	
21.12.2012	MS	3100002604	21.12.2012	1	39	C	T	0,00	28.05.2014	0	0,000	28.05.2014	C	1.952,51-	EUR	1.952,51-	EUR	E/EXTRA	
21.12.2012	MS	3100002600	21.12.2012	1	39	S	T	0,00	30.11.2017	0	0,000	30.11.2017	C	2.684,15-	EUR	2.684,15-	EUR	E/EXTRA	
21.12.2012	MS	3100002599	21.12.2012	1	39	S	T	0,00	31.05.2017	0	0,000	31.05.2017	C	2.612,31-	EUR	2.612,31-	EUR	E/EXTRA	
* Acreedor 1000016980															1.351.556,98-	EUR	1.351.556,98-	EUR	E/EXTRA
Acreedor 100001698Sociedad SPEFResponsab.																			
Nombre AYUNTAMIENTO DE OJOS																			
Calle GENERALISIMO																			
CP 30611																			
Población OJOS																			
Región 30																			
País ES																			
Fecha clav 31.12.2013																			
21.12.2012	MS	3100002758	21.12.2012	1	39	S	T	0,00	30.11.2014	0	0,000	30.11.2014	C	9.064,18-	EUR	9.064,18-	EUR	E/EXTRA	
21.12.2012	MS	3100002757	21.12.2012	1	39	C	T	0,00	28.05.2014	0	0,000	28.05.2014	C	8.821,58-	EUR	8.821,58-	EUR	E/EXTRA	
* Acreedor 1000016981															17.885,76-	EUR	17.885,76-	EUR	E/EXTRA
Acreedor 100001698Sociedad SPEFResponsab.																			
Nombre AYUNTAMIENTO DE PLIEGO																			
Calle MAYOR																			
CP 30176																			
Población MULA																			
Región 30																			
País ES																			
Fecha clav 31.12.2013																			
21.12.2012	MS	3100000390	21.12.2012	1	39	C	T	0,00	28.05.2014	0	0,000	28.05.2014	C	19.712,17-	EUR	19.712,17-	EUR	E/EXTRA	
21.12.2012	MS	3100000391	21.12.2012	1	39	S	T	0,00	30.11.2014	0	0,000	30.11.2014	C	20.254,25-	EUR	20.254,25-	EUR	E/EXTRA	
21.12.2012	MS	3100000392	21.12.2012	1	39	S	T	0,00	31.05.2015	0	0,000	31.05.2015	C	20.811,24-	EUR	20.811,24-	EUR	E/EXTRA	
21.12.2012	MS	3100000393	21.12.2012	1	39	S	T	0,00	30.11.2015	0	0,000	30.11.2015	C	21.383,55-	EUR	21.383,55-	EUR	E/EXTRA	
21.12.2012	MS	3100000394	21.12.2012	1	39	S	T	0,00	31.05.2016	0	0,000	31.05.2016	C	21.971,60-	EUR	21.971,60-	EUR	E/EXTRA	
21.12.2012	MS	3100000395	21.12.2012	1	39	S	T	0,00	30.11.2016	0	0,000	30.11.2016	C	22.575,82-	EUR	22.575,82-	EUR	E/EXTRA	
21.12.2012	MS	3100000396	21.12.2012	1	39	S	T	0,00	31.05.2017	0	0,000	31.05.2017	C	23.196,65-	EUR	23.196,65-	EUR	E/EXTRA	
21.12.2012	MS	3100000397	21.12.2012	1	39	S	T	0,00	30.11.2017	0	0,000	30.11.2017	C	23.834,52-	EUR	23.834,52-	EUR	E/EXTRA	



Cuenta General 2013

Relación de Acreedores

* Acreedor 1000016982										173.739,80- EUR		173.739,80- EUR						
Acreedor 100001698Sociedad SPEFResponsab. Nombre AYUNTAMIENTO DE SAN JAVIER Calle DE ESPAÑA CP 30730 Población SAN JAVIER Región 30 País ES Fecha clav 31.12.2013																		
21.12.2012	MS	3100002893	21.12.2012	1	39	S	T	0,00	30.11.2017	0	0,000	30.11.2017	C	2.647,51-	EUR	2.647,51-	EUR	E/EXTRA
21.12.2012	MS	3100002892	21.12.2012	1	39	S	T	0,00	31.05.2017	0	0,000	31.05.2017	C	2.576,66-	EUR	2.576,66-	EUR	E/EXTRA
21.12.2012	MS	3100002891	21.12.2012	1	39	S	T	0,00	30.11.2016	0	0,000	30.11.2016	C	2.507,69-	EUR	2.507,69-	EUR	E/EXTRA
21.12.2012	MS	3100002890	21.12.2012	1	39	S	T	0,00	31.05.2016	0	0,000	31.05.2016	C	2.440,58-	EUR	2.440,58-	EUR	E/EXTRA
21.12.2012	MS	3100002889	21.12.2012	1	39	S	T	0,00	30.11.2015	0	0,000	30.11.2015	C	2.375,26-	EUR	2.375,26-	EUR	E/EXTRA
21.12.2012	MS	3100002888	21.12.2012	1	39	S	T	0,00	31.05.2015	0	0,000	31.05.2015	C	2.311,69-	EUR	2.311,69-	EUR	E/EXTRA
21.12.2012	MS	3100002887	21.12.2012	1	39	S	T	0,00	30.11.2014	0	0,000	30.11.2014	C	2.249,79-	EUR	2.249,79-	EUR	E/EXTRA
21.12.2012	MS	3100002886	21.12.2012	1	39	C	T	0,00	28.05.2014	0	0,000	28.05.2014	C	2.189,60-	EUR	2.189,60-	EUR	E/EXTRA
* Acreedor 1000016984										19.298,78- EUR		19.298,78- EUR						
Acreedor 100001698Sociedad SPEFResponsab. Nombre AYUNTAMIENTO DE SAN PEDRO DEL PINAT Calle LUIS MOLINA CP 30740 Población SAN PEDRO DEL PINATAR Región 30 País ES Fecha clav 31.12.2013																		
21.12.2012	MS	3100002904	21.12.2012	1	39	T		0,00	11.03.2014	0	0,000	11.03.2014	C	2.959,43-	EUR	2.959,43-	EUR	E/EXTRA
21.12.2012	MS	3100002903	21.12.2012	1	39	T		0,00	11.03.2014	0	0,000	11.03.2014	C	2.880,23-	EUR	2.880,23-	EUR	E/EXTRA
21.12.2012	MS	3100002902	21.12.2012	1	39	T		0,00	11.03.2014	0	0,000	11.03.2014	C	2.803,14-	EUR	2.803,14-	EUR	E/EXTRA
21.12.2012	MS	3100002901	21.12.2012	1	39	T		0,00	11.03.2014	0	0,000	11.03.2014	C	2.728,12-	EUR	2.728,12-	EUR	E/EXTRA
21.12.2012	MS	3100002900	21.12.2012	1	39	T		0,00	11.03.2014	0	0,000	11.03.2014	C	2.655,10-	EUR	2.655,10-	EUR	E/EXTRA
21.12.2012	MS	3100002899	21.12.2012	1	39	T		0,00	11.03.2014	0	0,000	11.03.2014	C	2.584,04-	EUR	2.584,04-	EUR	E/EXTRA
21.12.2012	MS	3100002898	21.12.2012	1	39	T		0,00	11.03.2014	0	0,000	11.03.2014	C	2.514,94-	EUR	2.514,94-	EUR	E/EXTRA
21.12.2012	MS	3100002897	21.12.2012	1	39	T		0,00	11.03.2014	0	0,000	11.03.2014	C	2.447,57-	EUR	2.447,57-	EUR	E/EXTRA
21.12.2012	MS	3100000440	21.12.2012	1	39	T		0,00	11.03.2014	0	0,000	11.03.2014	C	3.674,63-	EUR	3.674,63-	EUR	E/EXTRA
21.12.2012	MS	3100000439	21.12.2012	1	39	T		0,00	11.03.2014	0	0,000	11.03.2014	C	3.576,28-	EUR	3.576,28-	EUR	E/EXTRA
21.12.2012	MS	3100000438	21.12.2012	1	39	T		0,00	11.03.2014	0	0,000	11.03.2014	C	3.480,56-	EUR	3.480,56-	EUR	E/EXTRA
21.12.2012	MS	3100000437	21.12.2012	1	39	T		0,00	11.03.2014	0	0,000	11.03.2014	C	3.387,41-	EUR	3.387,41-	EUR	E/EXTRA
21.12.2012	MS	3100000192	21.12.2012	1	39	T		0,00	11.03.2014	0	0,000	11.03.2014	C	2.277,56-	EUR	2.277,56-	EUR	E/EXTRA
21.12.2012	MS	3100000193	21.12.2012	1	39	T		0,00	11.03.2014	0	0,000	11.03.2014	C	2.340,22-	EUR	2.340,22-	EUR	E/EXTRA
21.12.2012	MS	3100000194	21.12.2012	1	39	T		0,00	11.03.2014	0	0,000	11.03.2014	C	2.404,55-	EUR	2.404,55-	EUR	E/EXTRA
21.12.2012	MS	3100000195	21.12.2012	1	39	T		0,00	11.03.2014	0	0,000	11.03.2014	C	2.470,68-	EUR	2.470,68-	EUR	E/EXTRA
21.12.2012	MS	3100000196	21.12.2012	1	39	T		0,00	11.03.2014	0	0,000	11.03.2014	C	2.538,62-	EUR	2.538,62-	EUR	E/EXTRA
21.12.2012	MS	3100000197	21.12.2012	1	39	T		0,00	11.03.2014	0	0,000	11.03.2014	C	2.608,43-	EUR	2.608,43-	EUR	E/EXTRA
21.12.2012	MS	3100000198	21.12.2012	1	39	T		0,00	11.03.2014	0	0,000	11.03.2014	C	2.680,16-	EUR	2.680,16-	EUR	E/EXTRA
21.12.2012	MS	3100000199	21.12.2012	1	39	T		0,00	11.03.2014	0	0,000	11.03.2014	C	2.753,87-	EUR	2.753,87-	EUR	E/EXTRA
21.12.2012	MS	3100000433	21.12.2012	1	39	T		0,00	11.03.2014	0	0,000	11.03.2014	C	3.039,07-	EUR	3.039,07-	EUR	E/EXTRA
21.12.2012	MS	3100000434	21.12.2012	1	39	T		0,00	11.03.2014	0	0,000	11.03.2014	C	3.122,63-	EUR	3.122,63-	EUR	E/EXTRA
21.12.2012	MS	3100000435	21.12.2012	1	39	T		0,00	11.03.2014	0	0,000	11.03.2014	C	3.208,52-	EUR	3.208,52-	EUR	E/EXTRA
21.12.2012	MS	3100000436	21.12.2012	1	39	T		0,00	11.03.2014	0	0,000	11.03.2014	C	3.296,75-	EUR	3.296,75-	EUR	E/EXTRA
* Acreedor 1000016985										68.432,51- EUR		68.432,51- EUR						
Acreedor 100001698Sociedad SPEFResponsab. Nombre AYUNTAMIENTO DE TORRE PACHECO Calle AYUNTAMIENTO CP 30700 Población TORRE-PACHECO Región 30 País ES Fecha clav 31.12.2013																		
21.12.2012	MS	3100002937	21.12.2012	1	39	C	T	0,00	12.12.2013	0	0,000	12.12.2013	C	2.272,87-	EUR	2.272,87-	EUR	E/EXTRA
21.12.2012	MS	3100002936	21.12.2012	1	39	C	T	0,00	12.12.2013	0	0,000	12.12.2013	C	2.212,04-	EUR	2.212,04-	EUR	E/EXTRA
21.12.2012	MS	3100002935	21.12.2012	1	39	C	T	0,00	12.12.2013	0	0,000	12.12.2013	C	2.152,83-	EUR	2.152,83-	EUR	E/EXTRA
21.12.2012	MS	3100002934	21.12.2012	1	39	C	T	0,00	12.12.2013	0	0,000	12.12.2013	C	2.095,22-	EUR	2.095,22-	EUR	E/EXTRA
21.12.2012	MS	3100002933	21.12.2012	1	39	C	T	0,00	12.12.2013	0	0,000	12.12.2013	C	2.039,14-	EUR	2.039,14-	EUR	E/EXTRA
21.12.2012	MS	3100002932	21.12.2012	1	39	C	T	0,00	12.12.2013	0	0,000	12.12.2013	C	1.984,56-	EUR	1.984,56-	EUR	E/EXTRA
21.12.2012	MS	3100002931	21.12.2012	1	39	C	T	0,00	12.12.2013	0	0,000	12.12.2013	C	1.931,39-	EUR	1.931,39-	EUR	E/EXTRA
21.12.2012	MS	3100002930	21.12.2012	1	39	C	T	0,00	12.12.2013	0	0,000	12.12.2013	C	1.879,76-	EUR	1.879,76-	EUR	E/EXTRA
21.12.2012	MS	3100002926	21.12.2012	1	39	C	T	0,00	12.12.2013	0	0,000	12.12.2013	C	2.272,87-	EUR	2.272,87-	EUR	E/EXTRA
21.12.2012	MS	3100002925	21.12.2012	1	39	C	T	0,00	12.12.2013	0	0,000	12.12.2013	C	2.212,04-	EUR	2.212,04-	EUR	E/EXTRA



Cuenta General 2013

Relación de Acreedores

21.12.2012	MS	3100002924	21.12.2012	1	39	C	T	0,00	12.12.2013	0	0,000	12.12.2013	C	2.152,83-	EUR	2.152,83-	EUR	E/EXTRA
21.12.2012	MS	3100002923	21.12.2012	1	39	C	T	0,00	12.12.2013	0	0,000	12.12.2013	C	2.095,22-	EUR	2.095,22-	EUR	E/EXTRA
21.12.2012	MS	3100002922	21.12.2012	1	39	C	T	0,00	12.12.2013	0	0,000	12.12.2013	C	2.039,14-	EUR	2.039,14-	EUR	E/EXTRA
21.12.2012	MS	3100002921	21.12.2012	1	39	C	T	0,00	12.12.2013	0	0,000	12.12.2013	C	1.984,56-	EUR	1.984,56-	EUR	E/EXTRA
21.12.2012	MS	3100002920	21.12.2012	1	39	C	T	0,00	12.12.2013	0	0,000	12.12.2013	C	1.931,39-	EUR	1.931,39-	EUR	E/EXTRA
21.12.2012	MS	3100002919	21.12.2012	1	39	C	T	0,00	12.12.2013	0	0,000	12.12.2013	C	1.879,76-	EUR	1.879,76-	EUR	E/EXTRA
21.12.2012	MS	3100002915	21.12.2012	1	39	C	T	0,00	12.12.2013	0	0,000	12.12.2013	C	2.510,97-	EUR	2.510,97-	EUR	E/EXTRA
21.12.2012	MS	3100002914	21.12.2012	1	39	C	T	0,00	12.12.2013	0	0,000	12.12.2013	C	2.443,76-	EUR	2.443,76-	EUR	E/EXTRA
21.12.2012	MS	3100002913	21.12.2012	1	39	C	T	0,00	12.12.2013	0	0,000	12.12.2013	C	2.378,36-	EUR	2.378,36-	EUR	E/EXTRA
21.12.2012	MS	3100002912	21.12.2012	1	39	C	T	0,00	12.12.2013	0	0,000	12.12.2013	C	2.314,70-	EUR	2.314,70-	EUR	E/EXTRA
21.12.2012	MS	3100002911	21.12.2012	1	39	C	T	0,00	12.12.2013	0	0,000	12.12.2013	C	2.252,75-	EUR	2.252,75-	EUR	E/EXTRA
21.12.2012	MS	3100002910	21.12.2012	1	39	C	T	0,00	12.12.2013	0	0,000	12.12.2013	C	2.192,46-	EUR	2.192,46-	EUR	E/EXTRA
21.12.2012	MS	3100002909	21.12.2012	1	39	C	T	0,00	12.12.2013	0	0,000	12.12.2013	C	2.133,84-	EUR	2.133,84-	EUR	E/EXTRA
21.12.2012	MS	3100002908	21.12.2012	1	39	C	T	0,00	12.12.2013	0	0,000	12.12.2013	C	2.076,67-	EUR	2.076,67-	EUR	E/EXTRA
21.12.2012	MS	3100000150	21.12.2012	1	39	C	T	0,00	12.12.2013	0	0,000	12.12.2013	C	2.866,19-	EUR	2.866,19-	EUR	E/EXTRA
21.12.2012	MS	3100000149	21.12.2012	1	39	C	T	0,00	12.12.2013	0	0,000	12.12.2013	C	2.789,48-	EUR	2.789,48-	EUR	E/EXTRA
21.12.2012	MS	3100000148	21.12.2012	1	39	C	T	0,00	12.12.2013	0	0,000	12.12.2013	C	2.714,82-	EUR	2.714,82-	EUR	E/EXTRA
21.12.2012	MS	3100000147	21.12.2012	1	39	C	T	0,00	12.12.2013	0	0,000	12.12.2013	C	2.642,16-	EUR	2.642,16-	EUR	E/EXTRA
21.12.2012	MS	3100000146	21.12.2012	1	39	C	T	0,00	12.12.2013	0	0,000	12.12.2013	C	2.571,45-	EUR	2.571,45-	EUR	E/EXTRA
21.12.2012	MS	3100000145	21.12.2012	1	39	C	T	0,00	12.12.2013	0	0,000	12.12.2013	C	2.502,62-	EUR	2.502,62-	EUR	E/EXTRA
21.12.2012	MS	3100000144	21.12.2012	1	39	C	T	0,00	12.12.2013	0	0,000	12.12.2013	C	2.435,69-	EUR	2.435,69-	EUR	E/EXTRA
21.12.2012	MS	3100000143	21.12.2012	1	39	C	T	0,00	12.12.2013	0	0,000	12.12.2013	C	2.370,46-	EUR	2.370,46-	EUR	E/EXTRA

* Acreedor 1000016986

72.332,00-|EUR

72.332,00-|EUR

Acreedor 100001699Sociedad SPEFResponsab.
Nombre AYUNTAMIENTO DE LA UNION
Calle SALVADOR PASCUAL
CP 30360
Población LA UNION
Región 30
Fecha clav 31.12.2013
País ES

21.12.2012	MS	3100002834	21.12.2012	1	39	S	T	0,00	30.11.2017	0	0,000	30.11.2017	C	2.272,87-	EUR	2.272,87-	EUR	E/EXTRA
21.12.2012	MS	3100002833	21.12.2012	1	39	S	T	0,00	31.05.2017	0	0,000	31.05.2017	C	2.212,04-	EUR	2.212,04-	EUR	E/EXTRA
21.12.2012	MS	3100002832	21.12.2012	1	39	S	T	0,00	30.11.2016	0	0,000	30.11.2016	C	2.152,83-	EUR	2.152,83-	EUR	E/EXTRA
21.12.2012	MS	3100002831	21.12.2012	1	39	S	T	0,00	31.05.2016	0	0,000	31.05.2016	C	2.095,22-	EUR	2.095,22-	EUR	E/EXTRA
21.12.2012	MS	3100002830	21.12.2012	1	39	S	T	0,00	30.11.2015	0	0,000	30.11.2015	C	2.039,14-	EUR	2.039,14-	EUR	E/EXTRA
21.12.2012	MS	3100002829	21.12.2012	1	39	S	T	0,00	31.05.2015	0	0,000	31.05.2015	C	1.984,56-	EUR	1.984,56-	EUR	E/EXTRA
21.12.2012	MS	3100002828	21.12.2012	1	39	S	T	0,00	30.11.2014	0	0,000	30.11.2014	C	1.931,39-	EUR	1.931,39-	EUR	E/EXTRA
21.12.2012	MS	3100002827	21.12.2012	1	39	S	T	0,00	28.05.2014	0	0,000	28.05.2014	C	1.879,76-	EUR	1.879,76-	EUR	E/EXTRA
21.12.2012	MS	3100002823	21.12.2012	1	39	S	T	0,00	30.11.2017	0	0,000	30.11.2017	C	3.956,28-	EUR	3.956,28-	EUR	E/EXTRA
21.12.2012	MS	3100002822	21.12.2012	1	39	S	T	0,00	31.05.2017	0	0,000	31.05.2017	C	3.850,40-	EUR	3.850,40-	EUR	E/EXTRA
21.12.2012	MS	3100002821	21.12.2012	1	39	S	T	0,00	30.11.2016	0	0,000	30.11.2016	C	3.747,34-	EUR	3.747,34-	EUR	E/EXTRA
21.12.2012	MS	3100002820	21.12.2012	1	39	S	T	0,00	31.05.2016	0	0,000	31.05.2016	C	3.647,05-	EUR	3.647,05-	EUR	E/EXTRA
21.12.2012	MS	3100002819	21.12.2012	1	39	S	T	0,00	30.11.2015	0	0,000	30.11.2015	C	3.549,44-	EUR	3.549,44-	EUR	E/EXTRA
21.12.2012	MS	3100002818	21.12.2012	1	39	S	T	0,00	31.05.2015	0	0,000	31.05.2015	C	3.454,44-	EUR	3.454,44-	EUR	E/EXTRA
21.12.2012	MS	3100002817	21.12.2012	1	39	S	T	0,00	30.11.2014	0	0,000	30.11.2014	C	3.361,97-	EUR	3.361,97-	EUR	E/EXTRA
21.12.2012	MS	3100002816	21.12.2012	1	39	S	T	0,00	28.05.2014	0	0,000	28.05.2014	C	3.272,01-	EUR	3.272,01-	EUR	E/EXTRA
21.12.2012	MS	3100000003	21.12.2012	1	39	C	T	0,00	28.05.2014	0	0,000	28.05.2014	C	5.077,33-	EUR	5.077,33-	EUR	E/EXTRA
21.12.2012	MS	3100000004	21.12.2012	1	39	S	T	0,00	30.11.2014	0	0,000	30.11.2014	C	5.216,92-	EUR	5.216,92-	EUR	E/EXTRA
21.12.2012	MS	3100000005	21.12.2012	1	39	S	T	0,00	31.05.2015	0	0,000	31.05.2015	C	5.360,42-	EUR	5.360,42-	EUR	E/EXTRA
21.12.2012	MS	3100000006	21.12.2012	1	39	S	T	0,00	30.11.2015	0	0,000	30.11.2015	C	5.507,83-	EUR	5.507,83-	EUR	E/EXTRA
21.12.2012	MS	3100000007	21.12.2012	1	39	S	T	0,00	31.05.2016	0	0,000	31.05.2016	C	5.659,30-	EUR	5.659,30-	EUR	E/EXTRA
21.12.2012	MS	3100000008	21.12.2012	1	39	S	T	0,00	30.11.2016	0	0,000	30.11.2016	C	5.814,93-	EUR	5.814,93-	EUR	E/EXTRA
21.12.2012	MS	3100000009	21.12.2012	1	39	S	T	0,00	31.05.2017	0	0,000	31.05.2017	C	5.974,84-	EUR	5.974,84-	EUR	E/EXTRA
21.12.2012	MS	3100000010	21.12.2012	1	39	S	T	0,00	30.11.2017	0	0,000	30.11.2017	C	6.139,14-	EUR	6.139,14-	EUR	E/EXTRA
21.12.2012	MS	3100000368	21.12.2012	1	39	C	T	0,00	28.05.2014	0	0,000	28.05.2014	C	2.482,93-	EUR	2.482,93-	EUR	E/EXTRA
21.12.2012	MS	3100000369	21.12.2012	1	39	S	T	0,00	30.11.2014	0	0,000	30.11.2014	C	2.551,19-	EUR	2.551,19-	EUR	E/EXTRA
21.12.2012	MS	3100000370	21.12.2012	1	39	S	T	0,00	31.05.2015	0	0,000	31.05.2015	C	2.621,37-	EUR	2.621,37-	EUR	E/EXTRA
21.12.2012	MS	3100000371	21.12.2012	1	39	S	T	0,00	30.11.2015	0	0,000	30.11.2015	C	2.693,45-	EUR	2.693,45-	EUR	E/EXTRA
21.12.2012	MS	3100000372	21.12.2012	1	39	S	T	0,00	31.05.2016	0	0,000	31.05.2016	C	2.767,52-	EUR	2.767,52-	EUR	E/EXTRA
21.12.2012	MS	3100000373	21.12.2012	1	39	S	T	0,00	30.11.2016	0	0,000	30.11.2016	C	2.843,63-	EUR	2.843,63-	EUR	E/EXTRA
21.12.2012	MS	3100000374	21.12.2012	1	39	S	T	0,00	31.05.2017	0	0,000	31.05.2017	C	2.921,83-	EUR	2.921,83-	EUR	E/EXTRA
21.12.2012	MS	3100000375	21.12.2012	1	39	S	T	0,00	30.11.2017	0	0,000	30.11.2017	C	3.002,18-	EUR	3.002,18-	EUR	E/EXTRA

* Acreedor 1000016990

112.041,55-|EUR

112.041,55-|EUR

Acreedor 100001699Sociedad SPEFResponsab.
Nombre AYUNTAMIENTO DE YECLA
Calle AYUNTAMIENTO
CP 30510
Población YECLA
Región 30



Cuenta General 2013

Relación de Acreedores

Fecha clav 31.12.2013		País	ES																		
21.12.2012	MS	3100000557	21.12.2012	1	39	C	T	0,00	28.05.2014	0	0,000	28.05.2014	C	2.006,08-	EUR	2.006,08-	EUR	E/EXTRA			
21.12.2012	MS	3100000558	21.12.2012	1	39	S	T	0,00	30.11.2014	0	0,000	30.11.2014	C	2.061,29-	EUR	2.061,29-	EUR	E/EXTRA			
21.12.2012	MS	3100000559	21.12.2012	1	39	S	T	0,00	31.05.2015	0	0,000	31.05.2015	C	2.117,93-	EUR	2.117,93-	EUR	E/EXTRA			
21.12.2012	MS	3100000560	21.12.2012	1	39	S	T	0,00	30.11.2015	0	0,000	30.11.2015	C	2.176,17-	EUR	2.176,17-	EUR	E/EXTRA			
21.12.2012	MS	3100000561	21.12.2012	1	39	S	T	0,00	31.05.2016	0	0,000	31.05.2016	C	2.236,01-	EUR	2.236,01-	EUR	E/EXTRA			
21.12.2012	MS	3100000562	21.12.2012	1	39	S	T	0,00	30.11.2016	0	0,000	30.11.2016	C	2.297,50-	EUR	2.297,50-	EUR	E/EXTRA			
21.12.2012	MS	3100000563	21.12.2012	1	39	S	T	0,00	31.05.2017	0	0,000	31.05.2017	C	2.360,69-	EUR	2.360,69-	EUR	E/EXTRA			
21.12.2012	MS	3100000564	21.12.2012	1	39	S	T	0,00	30.11.2017	0	0,000	30.11.2017	C	2.425,60-	EUR	2.425,60-	EUR	E/EXTRA			
21.12.2012	MS	3100002469	21.12.2012	1	39	C	T	0,00	28.05.2014	0	0,000	28.05.2014	C	2.506,33-	EUR	2.506,33-	EUR	E/EXTRA			
21.12.2012	MS	3100002470	21.12.2012	1	39	S	T	0,00	30.11.2014	0	0,000	30.11.2014	C	2.575,29-	EUR	2.575,29-	EUR	E/EXTRA			
21.12.2012	MS	3100002471	21.12.2012	1	39	S	T	0,00	31.05.2015	0	0,000	31.05.2015	C	2.646,08-	EUR	2.646,08-	EUR	E/EXTRA			
21.12.2012	MS	3100002472	21.12.2012	1	39	S	T	0,00	30.11.2015	0	0,000	30.11.2015	C	2.718,84-	EUR	2.718,84-	EUR	E/EXTRA			
21.12.2012	MS	3100002473	21.12.2012	1	39	S	T	0,00	31.05.2016	0	0,000	31.05.2016	C	2.793,61-	EUR	2.793,61-	EUR	E/EXTRA			
21.12.2012	MS	3100002474	21.12.2012	1	39	S	T	0,00	30.11.2016	0	0,000	30.11.2016	C	2.870,44-	EUR	2.870,44-	EUR	E/EXTRA			
21.12.2012	MS	3100002475	21.12.2012	1	39	S	T	0,00	31.05.2017	0	0,000	31.05.2017	C	2.949,37-	EUR	2.949,37-	EUR	E/EXTRA			
21.12.2012	MS	3100002476	21.12.2012	1	39	S	T	0,00	30.11.2017	0	0,000	30.11.2017	C	3.030,48-	EUR	3.030,48-	EUR	E/EXTRA			
21.12.2012	MS	3100002762	21.12.2012	1	39	C	T	0,00	28.05.2014	0	0,000	28.05.2014	C	3.821,93-	EUR	3.821,93-	EUR	E/EXTRA			
21.12.2012	MS	3100002763	21.12.2012	1	39	S	T	0,00	30.11.2014	0	0,000	30.11.2014	C	3.927,07-	EUR	3.927,07-	EUR	E/EXTRA			
21.12.2012	MS	3100002764	21.12.2012	1	39	S	T	0,00	31.05.2015	0	0,000	31.05.2015	C	4.035,02-	EUR	4.035,02-	EUR	E/EXTRA			
21.12.2012	MS	3100002765	21.12.2012	1	39	S	T	0,00	30.11.2015	0	0,000	30.11.2015	C	4.145,99-	EUR	4.145,99-	EUR	E/EXTRA			
21.12.2012	MS	3100002766	21.12.2012	1	39	S	T	0,00	31.05.2016	0	0,000	31.05.2016	C	4.260,00-	EUR	4.260,00-	EUR	E/EXTRA			
21.12.2012	MS	3100002767	21.12.2012	1	39	S	T	0,00	30.11.2016	0	0,000	30.11.2016	C	4.377,15-	EUR	4.377,15-	EUR	E/EXTRA			
21.12.2012	MS	3100002768	21.12.2012	1	39	S	T	0,00	31.05.2017	0	0,000	31.05.2017	C	4.497,52-	EUR	4.497,52-	EUR	E/EXTRA			
21.12.2012	MS	3100002769	21.12.2012	1	39	S	T	0,00	30.11.2017	0	0,000	30.11.2017	C	4.621,21-	EUR	4.621,21-	EUR	E/EXTRA			
21.12.2012	MS	3100000099	21.12.2012	1	39	C	T	0,00	28.05.2014	0	0,000	28.05.2014	C	2.163,86-	EUR	2.163,86-	EUR	E/EXTRA			
21.12.2012	MS	3100000100	21.12.2012	1	39	S	T	0,00	30.11.2014	0	0,000	30.11.2014	C	2.223,35-	EUR	2.223,35-	EUR	E/EXTRA			
21.12.2012	MS	3100000101	21.12.2012	1	39	S	T	0,00	31.05.2015	0	0,000	31.05.2015	C	2.284,51-	EUR	2.284,51-	EUR	E/EXTRA			
21.12.2012	MS	3100000102	21.12.2012	1	39	S	T	0,00	30.11.2015	0	0,000	30.11.2015	C	2.347,34-	EUR	2.347,34-	EUR	E/EXTRA			
21.12.2012	MS	3100000103	21.12.2012	1	39	S	T	0,00	31.05.2016	0	0,000	31.05.2016	C	2.411,89-	EUR	2.411,89-	EUR	E/EXTRA			
21.12.2012	MS	3100000104	21.12.2012	1	39	S	T	0,00	30.11.2016	0	0,000	30.11.2016	C	2.478,21-	EUR	2.478,21-	EUR	E/EXTRA			
21.12.2012	MS	3100000105	21.12.2012	1	39	S	T	0,00	31.05.2017	0	0,000	31.05.2017	C	2.546,36-	EUR	2.546,36-	EUR	E/EXTRA			
21.12.2012	MS	3100000106	21.12.2012	1	39	S	T	0,00	30.11.2017	0	0,000	30.11.2017	C	2.616,39-	EUR	2.616,39-	EUR	E/EXTRA			
21.12.2012	MS	3100000110	21.12.2012	1	39	C	T	0,00	28.05.2014	0	0,000	28.05.2014	C	2.163,86-	EUR	2.163,86-	EUR	E/EXTRA			
21.12.2012	MS	3100000111	21.12.2012	1	39	S	T	0,00	30.11.2014	0	0,000	30.11.2014	C	2.223,35-	EUR	2.223,35-	EUR	E/EXTRA			
21.12.2012	MS	3100000112	21.12.2012	1	39	S	T	0,00	31.05.2015	0	0,000	31.05.2015	C	2.284,51-	EUR	2.284,51-	EUR	E/EXTRA			
21.12.2012	MS	3100000113	21.12.2012	1	39	S	T	0,00	30.11.2015	0	0,000	30.11.2015	C	2.347,34-	EUR	2.347,34-	EUR	E/EXTRA			
21.12.2012	MS	3100000114	21.12.2012	1	39	S	T	0,00	31.05.2016	0	0,000	31.05.2016	C	2.411,89-	EUR	2.411,89-	EUR	E/EXTRA			
21.12.2012	MS	3100000115	21.12.2012	1	39	S	T	0,00	30.11.2016	0	0,000	30.11.2016	C	2.478,21-	EUR	2.478,21-	EUR	E/EXTRA			
21.12.2012	MS	3100000116	21.12.2012	1	39	S	T	0,00	31.05.2017	0	0,000	31.05.2017	C	2.546,36-	EUR	2.546,36-	EUR	E/EXTRA			
21.12.2012	MS	3100000117	21.12.2012	1	39	S	T	0,00	30.11.2017	0	0,000	30.11.2017	C	2.616,39-	EUR	2.616,39-	EUR	E/EXTRA			
21.12.2012	MS	3100000449	21.12.2012	1	39	C	T	0,00	28.05.2014	0	0,000	28.05.2014	C	4.233,21-	EUR	4.233,21-	EUR	E/EXTRA			
21.12.2012	MS	3100000450	21.12.2012	1	39	S	T	0,00	30.11.2014	0	0,000	30.11.2014	C	4.349,68-	EUR	4.349,68-	EUR	E/EXTRA			
21.12.2012	MS	3100000451	21.12.2012	1	39	S	T	0,00	31.05.2015	0	0,000	31.05.2015	C	4.469,24-	EUR	4.469,24-	EUR	E/EXTRA			
21.12.2012	MS	3100000452	21.12.2012	1	39	S	T	0,00	30.11.2015	0	0,000	30.11.2015	C	4.592,14-	EUR	4.592,14-	EUR	E/EXTRA			
21.12.2012	MS	3100000453	21.12.2012	1	39	S	T	0,00	31.05.2016	0	0,000	31.05.2016	C	4.718,43-	EUR	4.718,43-	EUR	E/EXTRA			
21.12.2012	MS	3100000454	21.12.2012	1	39	S	T	0,00	30.11.2016	0	0,000	30.11.2016	C	4.848,18-	EUR	4.848,18-	EUR	E/EXTRA			
21.12.2012	MS	3100000455	21.12.2012	1	39	S	T	0,00	31.05.2017	0	0,000	31.05.2017	C	4.981,51-	EUR	4.981,51-	EUR	E/EXTRA			
21.12.2012	MS	3100000456	21.12.2012	1	39	S	T	0,00	30.11.2017	0	0,000	30.11.2017	C	5.118,50-	EUR	5.118,50-	EUR	E/EXTRA			
* Acreedor 1000016992														148.912,31-	EUR	148.912,31-	EUR				
Acreedor	100001699	Sociedad	SPEFResponsab.																		
			Nombre	AYUNTAMIENTO DE SANTOMERA																	
			Calle	AYUNTAMIENTO																	
			CP	30140																	
			Población	SANTOMERA																	
			Región	30																	
			País	ES																	
Fecha clav 31.12.2013																					
21.12.2012	MS	3100002773	21.12.2012	1	39	C	T	0,00	28.05.2014	0	0,000	28.05.2014	C	15.676,16-	EUR	15.676,16-	EUR	E/EXTRA			
21.12.2012	MS	3100002774	21.12.2012	1	39	S	T	0,00	30.11.2014	0	0,000	30.11.2014	C	16.107,25-	EUR	16.107,25-	EUR	E/EXTRA			
* Acreedor 1000016993														31.783,41-	EUR	31.783,41-	EUR				
Acreedor	100001701	Sociedad	SPEFResponsab.																		
			Nombre	CRUZ ROJA ESPAÑOLA																	
			Calle	GRAL. SAN MARTIN																	
			CP	30003																	
			Población	MURCIA																	
			Región	30																	
			País	ES																	
Fecha clav 31.12.2013																					



Cuenta General 2013

Relación de Acreedores

	21.12.2012	MS	3100002947	21.12.2012	1	39	S	T	0,00	30.11.2014	0	0,000	30.11.2014	C	6.074,32-	EUR	6.074,32-	EUR	E/EXTRA
	21.12.2012	MS	3100002946	21.12.2012	1	39	S	T	0,00	28.05.2014	0	0,000	28.05.2014	C	5.911,75-	EUR	5.911,75-	EUR	E/EXTRA
* Acreedor 1000017012																			
Acreedor	100001702	Sociedad	SPEF	Responsab.															
			Nombre	CENTRO FORMACION PROFESIONAL "JUAN															
			Calle	SAN JUAN BOSCO-DOLORES															
			CP	30310															
			Población	CARTAGENA															
			Región	30															
			País	ES															
Fecha clav	31.12.2013																		
	21.12.2012	MS	3100001503	21.12.2012	1	39	S	T	0,00	30.11.2014	0	0,000	30.11.2014	C	7.077,45-	EUR	7.077,45-	EUR	E/EXTRA
	21.12.2012	MS	3100001757	21.12.2012	1	39	S	T	0,00	30.11.2014	0	0,000	30.11.2014	C	8.143,91-	EUR	8.143,91-	EUR	E/EXTRA
	21.12.2012	MS	3100001762	21.12.2012	1	39	S	T	0,00	30.11.2014	0	0,000	30.11.2014	C	5.493,89-	EUR	5.493,89-	EUR	E/EXTRA
	21.12.2012	MS	3100001502	21.12.2012	1	39	S	T	0,00	28.05.2014	0	0,000	28.05.2014	C	6.888,02-	EUR	6.888,02-	EUR	E/EXTRA
	21.12.2012	MS	3100001756	21.12.2012	1	39	S	T	0,00	28.05.2014	0	0,000	28.05.2014	C	7.925,95-	EUR	7.925,95-	EUR	E/EXTRA
	21.12.2012	MS	3100001761	21.12.2012	1	39	S	T	0,00	28.05.2014	0	0,000	28.05.2014	C	5.346,87-	EUR	5.346,87-	EUR	E/EXTRA
* Acreedor 1000017022																			
Acreedor	100003460	Sociedad	SPEF	Responsab.															
			Nombre	GARCIA MARTINEZ, LAUREANO															
			Calle	JUAN DE LA CIERVA															
			CP	30600															
			Población	ARCHENA															
			Región	30															
			País	ES															
Fecha clav	31.12.2013																		
	21.12.2012	MS	3100001346	21.12.2012	1	39	C	T	0,00	28.05.2014	0	0,000	28.05.2014	C	9.438,14-	EUR	9.438,14-	EUR	E/EXTRA
	21.12.2012	MS	3100001347	21.12.2012	1	39	S	T	0,00	30.11.2014	0	0,000	30.11.2014	C	9.697,70-	EUR	9.697,70-	EUR	E/EXTRA
* Acreedor 1000034607																			
Acreedor	100007801	Sociedad	SPEF	Responsab.															
			Nombre	SANTO HOSPITAL DE CARIDAD DE CARTAG															
			Calle	LOS BARREROS															
			CP	30310															
			Población	CARTAGENA															
			Región	30															
			País	ES															
Fecha clav	31.12.2013																		
	21.12.2012	MS	3100000472	21.12.2012	1	39	S	T	0,00	30.11.2014	0	0,000	30.11.2014	C	13.823,53-	EUR	13.823,53-	EUR	E/EXTRA
	21.12.2012	MS	3100000471	21.12.2012	1	39	S	T	0,00	28.05.2014	0	0,000	28.05.2014	C	13.453,57-	EUR	13.453,57-	EUR	E/EXTRA
* Acreedor 1000078014																			
Acreedor	100023797	Sociedad	SPEF	Responsab.															
			Nombre	ALBALADEJO TARRAGA, MARIA LUISA															
			Calle	PARIS															
			CP	30740															
			Población	SAN PEDRO DEL PINATAR															
			Región	30															
			País	ES															
Fecha clav	31.12.2013																		
	21.12.2012	MS	3100002503	21.12.2012	1	39	S	T	0,00	30.11.2014	0	0,000	30.11.2014	C	5.131,32-	EUR	5.131,32-	EUR	E/EXTRA
	21.12.2012	MS	3100002502	21.12.2012	1	39	S	T	0,00	28.05.2014	0	0,000	28.05.2014	C	4.993,99-	EUR	4.993,99-	EUR	E/EXTRA
* Acreedor 1000237973																			
Acreedor	100032886	Sociedad	SPEF	Responsab.															
			Nombre	CARRASCO MILLAN, JOSE															
			Calle	REDON															
			CP	30800															
			Población	LORCA															
			Región	30															
			País	ES															
Fecha clav	31.12.2013																		
	21.12.2012	MS	3100002561	21.12.2012	1	39	S	T	0,00	30.11.2014	0	0,000	30.11.2014	C	7.449,97-	EUR	7.449,97-	EUR	E/EXTRA
	21.12.2012	MS	3100002562	21.12.2012	1	39	S	T	0,00	31.05.2015	0	0,000	31.05.2015	C	7.654,71-	EUR	7.654,71-	EUR	E/EXTRA
	21.12.2012	MS	3100002563	21.12.2012	1	39	S	T	0,00	30.11.2015	0	0,000	30.11.2015	C	7.865,22-	EUR	7.865,22-	EUR	E/EXTRA
	21.12.2012	MS	3100002564	21.12.2012	1	39	S	T	0,00	31.05.2016	0	0,000	31.05.2016	C	8.081,51-	EUR	8.081,51-	EUR	E/EXTRA
	21.12.2012	MS	3100002565	21.12.2012	1	39	S	T	0,00	30.11.2016	0	0,000	30.11.2016	C	8.303,74-	EUR	8.303,74-	EUR	E/EXTRA



Cuenta General 2013

Relación de Acreedores

	21.12.2012	MS	3100002566	21.12.2012	1	39	S	T	0,00	31.05.2017	0	0,000	31.05.2017	C	8.532,11-	EUR	8.532,11-	EUR	E/EXTRA	
	21.12.2012	MS	3100002567	21.12.2012	1	39	S	T	0,00	30.11.2017	0	0,000	30.11.2017	C	8.766,78-	EUR	8.766,78-	EUR	E/EXTRA	
	21.12.2012	MS	3100002572	21.12.2012	1	39	S	T	0,00	30.11.2014	0	0,000	30.11.2014	C	1.961,10-	EUR	1.961,10-	EUR	E/EXTRA	
	21.12.2012	MS	3100002573	21.12.2012	1	39	S	T	0,00	31.05.2015	0	0,000	31.05.2015	C	2.015,10-	EUR	2.015,10-	EUR	E/EXTRA	
	21.12.2012	MS	3100002574	21.12.2012	1	39	S	T	0,00	30.11.2015	0	0,000	30.11.2015	C	2.070,51-	EUR	2.070,51-	EUR	E/EXTRA	
	21.12.2012	MS	3100002575	21.12.2012	1	39	S	T	0,00	31.05.2016	0	0,000	31.05.2016	C	2.127,45-	EUR	2.127,45-	EUR	E/EXTRA	
	21.12.2012	MS	3100002576	21.12.2012	1	39	S	T	0,00	30.11.2016	0	0,000	30.11.2016	C	2.185,96-	EUR	2.185,96-	EUR	E/EXTRA	
	21.12.2012	MS	3100002577	21.12.2012	1	39	S	T	0,00	31.05.2017	0	0,000	31.05.2017	C	2.246,07-	EUR	2.246,07-	EUR	E/EXTRA	
	21.12.2012	MS	3100002578	21.12.2012	1	39	S	T	0,00	30.11.2017	0	0,000	30.11.2017	C	2.307,84-	EUR	2.307,84-	EUR	E/EXTRA	
	21.12.2012	MS	3100002583	21.12.2012	1	39	S	T	0,00	30.11.2014	0	0,000	30.11.2014	C	1.961,10-	EUR	1.961,10-	EUR	E/EXTRA	
	21.12.2012	MS	3100002584	21.12.2012	1	39	S	T	0,00	31.05.2015	0	0,000	31.05.2015	C	2.015,10-	EUR	2.015,10-	EUR	E/EXTRA	
	21.12.2012	MS	3100002585	21.12.2012	1	39	S	T	0,00	30.11.2015	0	0,000	30.11.2015	C	2.070,51-	EUR	2.070,51-	EUR	E/EXTRA	
	21.12.2012	MS	3100002586	21.12.2012	1	39	S	T	0,00	31.05.2016	0	0,000	31.05.2016	C	2.127,45-	EUR	2.127,45-	EUR	E/EXTRA	
	21.12.2012	MS	3100002587	21.12.2012	1	39	S	T	0,00	30.11.2016	0	0,000	30.11.2016	C	2.185,96-	EUR	2.185,96-	EUR	E/EXTRA	
	21.12.2012	MS	3100002588	21.12.2012	1	39	S	T	0,00	31.05.2017	0	0,000	31.05.2017	C	2.246,07-	EUR	2.246,07-	EUR	E/EXTRA	
	21.12.2012	MS	3100002589	21.12.2012	1	39	S	T	0,00	30.11.2017	0	0,000	30.11.2017	C	2.307,84-	EUR	2.307,84-	EUR	E/EXTRA	
	21.12.2012	MS	3100002560	21.12.2012	1	39		T	0,00	28.05.2014	0	0,000	28.05.2014	C	7.250,45-	EUR	7.250,45-	EUR	E/EXTRA	
	21.12.2012	MS	3100002571	21.12.2012	1	39		T	0,00	28.05.2014	0	0,000	28.05.2014	C	1.908,68-	EUR	1.908,68-	EUR	E/EXTRA	
	21.12.2012	MS	3100002582	21.12.2012	1	39		T	0,00	28.05.2014	0	0,000	28.05.2014	C	1.908,68-	EUR	1.908,68-	EUR	E/EXTRA	
* Acreedor 1000328865																97.549,91-	EUR	97.549,91-	EUR	E/EXTRA
Acreedor	100036791	Sociedad	SPEFResponsab.	Nombre VERA CEBRIAN SERGIO LUIS Calle ANTONETE GALVEZ,BL- CP 30006 Población MURCIA Región 30 País ES																
Fecha clav 31.12.2013																				
	21.12.2012	MS	3100001488	21.12.2012	1	39	S	T	0,00	30.11.2014	0	0,000	30.11.2014	C	8.002,33-	EUR	8.002,33-	EUR	E/EXTRA	
	21.12.2012	MS	3100001487	21.12.2012	1	39		T	0,00	28.05.2014	0	0,000	28.05.2014	C	7.788,15-	EUR	7.788,15-	EUR	E/EXTRA	
* Acreedor 1000367917																15.790,48-	EUR	15.790,48-	EUR	E/EXTRA
Acreedor	100041454	Sociedad	SPEFResponsab.	Nombre CENTRO DE ESTUDIOS DE TECNICAS AVAN Calle CALDERON DE LA BARCA CP 30530 Población CIEZA Región 30 País ES																
Fecha clav 31.12.2013																				
	21.12.2012	MS	3100001309	21.12.2012	1	39	S	T	0,00	30.11.2014	0	0,000	30.11.2014	C	16.107,25-	EUR	16.107,25-	EUR	E/EXTRA	
	21.12.2012	MS	3100001308	21.12.2012	1	39		T	0,00	28.05.2014	0	0,000	28.05.2014	C	15.676,16-	EUR	15.676,16-	EUR	E/EXTRA	
* Acreedor 1000414542																31.783,41-	EUR	31.783,41-	EUR	E/EXTRA
Acreedor	100044230	Sociedad	SPEFResponsab.	Nombre AUTOESCUELA GUADALENTIN SL Calle J.SANTA FE-VENECIA- CP 30800 Población LORCA Región 30 País ES																
Fecha clav 31.12.2013																				
	21.12.2012	MS	3100001257	21.12.2012	1	39	S	T	0,00	30.11.2014	0	0,000	30.11.2014	C	5.234,84-	EUR	5.234,84-	EUR	E/EXTRA	
	21.12.2012	MS	3100001256	21.12.2012	1	39		T	0,00	28.05.2014	0	0,000	28.05.2014	C	5.094,76-	EUR	5.094,76-	EUR	E/EXTRA	
* Acreedor 1000442301																10.329,60-	EUR	10.329,60-	EUR	E/EXTRA
Acreedor	100044976	Sociedad	SPEFResponsab.	Nombre SELECT LOGICAL SL Calle PRINCIPE FELIPE CP 30520 Población JUMILLA Región 30 País ES																
Fecha clav 31.12.2013																				
	21.12.2012	MS	3100001153	21.12.2012	1	39	S	T	0,00	30.11.2014	0	0,000	30.11.2014	C	15.494,89-	EUR	15.494,89-	EUR	E/EXTRA	
	21.12.2012	MS	3100001152	21.12.2012	1	39		T	0,00	28.05.2014	0	0,000	28.05.2014	C	15.080,19-	EUR	15.080,19-	EUR	E/EXTRA	
* Acreedor 1000449769																30.575,08-	EUR	30.575,08-	EUR	E/EXTRA



Cuenta General 2013

Relación de Acreedores

Acreeedor	100045555	Sociedad	SPEFResponsab.																		
			Nombre	A.P. CEMIFERMA SL																	
			Calle	VIRIATO																	
			CP	30870																	
			Población	MAZARRON																	
			Región	30																	
			País	ES																	
Fecha clav	31.12.2013																				
	21.12.2012	MS	3100001747	21.12.2012	1	39	S	T	0,00	30.11.2014	0	0,000	30.11.2014	C	11.052,44-	EUR	11.052,44-	EUR			E/EXTRA
	21.12.2012	MS	3100001752	21.12.2012	1	39	S	T	0,00	30.11.2014	0	0,000	30.11.2014	C	9.347,30-	EUR	9.347,30-	EUR			E/EXTRA
	21.12.2012	MS	3100001746	21.12.2012	1	39	S	T	0,00	28.05.2014	0	0,000	28.05.2014	C	10.756,64-	EUR	10.756,64-	EUR			E/EXTRA
	21.12.2012	MS	3100001751	21.12.2012	1	39	S	T	0,00	28.05.2014	0	0,000	28.05.2014	C	9.097,12-	EUR	9.097,12-	EUR			E/EXTRA
* Acreeedor 100045556															40.253,50-	EUR	40.253,50-	EUR			
Acreeedor	100045959	Sociedad	SPEFResponsab.																		
			Nombre	JUMINFOR, SL																	
			Calle	COLON																	
			CP	30520																	
			Población	JUMILLA																	
			Región	30																	
			País	ES																	
Fecha clav	31.12.2013																				
	21.12.2012	MS	3100002037	21.12.2012	1	39	S	T	0,00	30.11.2014	0	0,000	30.11.2014	C	11.128,25-	EUR	11.128,25-	EUR			E/EXTRA
	21.12.2012	MS	3100002036	21.12.2012	1	39	S	T	0,00	28.05.2014	0	0,000	28.05.2014	C	10.830,40-	EUR	10.830,40-	EUR			E/EXTRA
* Acreeedor 100045953															21.958,65-	EUR	21.958,65-	EUR			
Acreeedor	100050045	Sociedad	SPEFResponsab.																		
			Nombre	GALLARDO MONTAÑEZ, CARMEN																	
			Calle	VIRGEN DE LAS HUERTA																	
			CP	30800																	
			Población	LORCA																	
			Región	30																	
			País	ES																	
Fecha clav	31.12.2013																				
	21.12.2012	MS	3100001906	21.12.2012	1	39	S	T	0,00	30.11.2014	0	0,000	30.11.2014	C	11.421,61-	EUR	11.421,61-	EUR			E/EXTRA
	21.12.2012	MS	3100001905	21.12.2012	1	39	S	T	0,00	28.05.2014	0	0,000	28.05.2014	C	11.115,92-	EUR	11.115,92-	EUR			E/EXTRA
* Acreeedor 100050049															22.537,53-	EUR	22.537,53-	EUR			
Acreeedor	100055844	Sociedad	SPEFResponsab.																		
			Nombre	FEDERACION DE COOP AGRARIAS DE MURC																	
			Calle	CABALLERO																	
			CP	30002																	
			Población	MURCIA																	
			Región	30																	
			País	ES																	
Fecha clav	31.12.2013																				
	21.12.2012	MS	3100000831	21.12.2012	1	39	S	T	0,00	30.11.2014	0	0,000	30.11.2014	C	14.314,84-	EUR	14.314,84-	EUR			E/EXTRA
	21.12.2012	MS	3100000832	21.12.2012	1	39	S	T	0,00	31.05.2015	0	0,000	31.05.2015	C	14.708,52-	EUR	14.708,52-	EUR			E/EXTRA
	21.12.2012	MS	3100000833	21.12.2012	1	39	S	T	0,00	30.11.2015	0	0,000	30.11.2015	C	15.113,00-	EUR	15.113,00-	EUR			E/EXTRA
	21.12.2012	MS	3100000834	21.12.2012	1	39	S	T	0,00	31.05.2016	0	0,000	31.05.2016	C	15.528,61-	EUR	15.528,61-	EUR			E/EXTRA
	21.12.2012	MS	3100000835	21.12.2012	1	39	S	T	0,00	30.11.2016	0	0,000	30.11.2016	C	15.955,65-	EUR	15.955,65-	EUR			E/EXTRA
	21.12.2012	MS	3100000836	21.12.2012	1	39	S	T	0,00	31.05.2017	0	0,000	31.05.2017	C	16.394,43-	EUR	16.394,43-	EUR			E/EXTRA
	21.12.2012	MS	3100000837	21.12.2012	1	39	S	T	0,00	30.11.2017	0	0,000	30.11.2017	C	16.845,28-	EUR	16.845,28-	EUR			E/EXTRA
	21.12.2012	MS	3100000830	21.12.2012	1	39	S	T	0,00	28.05.2014	0	0,000	28.05.2014	C	13.931,74-	EUR	13.931,74-	EUR			E/EXTRA
* Acreeedor 100055847															122.792,07-	EUR	122.792,07-	EUR			
Acreeedor	100055873	Sociedad	SPEFResponsab.																		
			Nombre	AUNOMUR SDAD COOP																	
			Calle	PRIMERO DE MAYO																	
			CP	30420																	
			Población	CALASPARRA																	
			Región	30																	
			País	ES																	
Fecha clav	31.12.2013																				
	21.12.2012	MS	3100001368	21.12.2012	1	39	S	T	0,00	30.11.2014	0	0,000	30.11.2014	C	10.590,90-	EUR	10.590,90-	EUR			E/EXTRA
	21.12.2012	MS	3100001367	21.12.2012	1	39	S	T	0,00	28.05.2014	0	0,000	28.05.2014	C	10.307,45-	EUR	10.307,45-	EUR			E/EXTRA
* Acreeedor 1000558737															20.898,35-	EUR	20.898,35-	EUR			
Acreeedor	100055889	Sociedad	SPEFResponsab.																		



Cuenta General 2013

Relación de Acreedores

Nombre		ASOC DE PRODUCTORES Y EXPORTADORES		Calle		SAN MARTIN PORRES		CP		30001		Población		MURCIA		Región		30		País		ES	
Fecha clav 31.12.2013																							
21.12.2012	MS	3100000722	21.12.2012	1	39	S	T	0,00	30.11.2014	0	0,000	30.11.2014	C	13.145,46-	EUR	13.145,46-	EUR						E/EXTRA
21.12.2012	MS	3100000723	21.12.2012	1	39	S	T	0,00	31.05.2015	0	0,000	31.05.2015	C	13.506,96-	EUR	13.506,96-	EUR						E/EXTRA
21.12.2012	MS	3100000724	21.12.2012	1	39	S	T	0,00	30.11.2015	0	0,000	30.11.2015	C	13.878,40-	EUR	13.878,40-	EUR						E/EXTRA
21.12.2012	MS	3100000725	21.12.2012	1	39	S	T	0,00	31.05.2016	0	0,000	31.05.2016	C	14.260,05-	EUR	14.260,05-	EUR						E/EXTRA
21.12.2012	MS	3100000726	21.12.2012	1	39	S	T	0,00	30.11.2016	0	0,000	30.11.2016	C	14.652,21-	EUR	14.652,21-	EUR						E/EXTRA
21.12.2012	MS	3100000727	21.12.2012	1	39	S	T	0,00	31.05.2017	0	0,000	31.05.2017	C	15.055,14-	EUR	15.055,14-	EUR						E/EXTRA
21.12.2012	MS	3100000728	21.12.2012	1	39	S	T	0,00	30.11.2017	0	0,000	30.11.2017	C	15.469,18-	EUR	15.469,18-	EUR						E/EXTRA
21.12.2012	MS	3100000721	21.12.2012	1	39	S	T	0,00	28.05.2014	0	0,000	28.05.2014	C	12.793,63-	EUR	12.793,63-	EUR						E/EXTRA
* Acreedor 1000558892														112.761,03-	EUR	112.761,03-	EUR						
Acreedor		100055892		Sociedad		SPEFResponsab.																	
Nombre		FUNDACION UNIVERSIDAD EMPRESA DE MU		Calle		ESPINARDO ED.ESCUELA NEGO		CP		30100		Población		MURCIA		Región		30		País		ES	
Fecha clav 31.12.2013																							
21.12.2012	MS	3100000445	21.12.2012	1	39	S	T	0,00	30.11.2014	0	0,000	30.11.2014	C	9.207,00-	EUR	9.207,00-	EUR						E/EXTRA
21.12.2012	MS	3100000444	21.12.2012	1	39	S	T	0,00	28.05.2014	0	0,000	28.05.2014	C	8.960,62-	EUR	8.960,62-	EUR						E/EXTRA
* Acreedor 1000558927														18.167,62-	EUR	18.167,62-	EUR						
Acreedor		100055911		Sociedad		SPEFResponsab.																	
Nombre		COAG-INICIATIVA RURAL DE MURCIA		Calle		DE LA PAJA-ED.SEGURA		CP		30002		Población		MURCIA		Región		30		País		ES	
Fecha clav 31.12.2013																							
21.12.2012	MS	3100001870	21.12.2012	1	39	S	T	0,00	30.11.2017	0	0,000	30.11.2017	C	5.550,34-	EUR	5.550,34-	EUR						E/EXTRA
21.12.2012	MS	3100001869	21.12.2012	1	39	S	T	0,00	31.05.2017	0	0,000	31.05.2017	C	5.401,79-	EUR	5.401,79-	EUR						E/EXTRA
21.12.2012	MS	3100001868	21.12.2012	1	39	S	T	0,00	30.11.2016	0	0,000	30.11.2016	C	5.257,21-	EUR	5.257,21-	EUR						E/EXTRA
21.12.2012	MS	3100001867	21.12.2012	1	39	S	T	0,00	31.05.2016	0	0,000	31.05.2016	C	5.116,51-	EUR	5.116,51-	EUR						E/EXTRA
21.12.2012	MS	3100001866	21.12.2012	1	39	S	T	0,00	30.11.2015	0	0,000	30.11.2015	C	4.979,57-	EUR	4.979,57-	EUR						E/EXTRA
21.12.2012	MS	3100001865	21.12.2012	1	39	S	T	0,00	31.05.2015	0	0,000	31.05.2015	C	4.846,30-	EUR	4.846,30-	EUR						E/EXTRA
21.12.2012	MS	3100001864	21.12.2012	1	39	S	T	0,00	30.11.2014	0	0,000	30.11.2014	C	4.716,60-	EUR	4.716,60-	EUR						E/EXTRA
21.12.2012	MS	3100000717	21.12.2012	1	39	S	T	0,00	30.11.2017	0	0,000	30.11.2017	C	13.652,13-	EUR	13.652,13-	EUR						E/EXTRA
21.12.2012	MS	3100000716	21.12.2012	1	39	S	T	0,00	31.05.2017	0	0,000	31.05.2017	C	13.286,74-	EUR	13.286,74-	EUR						E/EXTRA
21.12.2012	MS	3100000715	21.12.2012	1	39	S	T	0,00	30.11.2016	0	0,000	30.11.2016	C	12.931,14-	EUR	12.931,14-	EUR						E/EXTRA
21.12.2012	MS	3100000714	21.12.2012	1	39	S	T	0,00	31.05.2016	0	0,000	31.05.2016	C	12.585,04-	EUR	12.585,04-	EUR						E/EXTRA
21.12.2012	MS	3100000713	21.12.2012	1	39	S	T	0,00	30.11.2015	0	0,000	30.11.2015	C	12.248,21-	EUR	12.248,21-	EUR						E/EXTRA
21.12.2012	MS	3100000712	21.12.2012	1	39	S	T	0,00	31.05.2015	0	0,000	31.05.2015	C	11.920,40-	EUR	11.920,40-	EUR						E/EXTRA
21.12.2012	MS	3100000711	21.12.2012	1	39	S	T	0,00	30.11.2014	0	0,000	30.11.2014	C	11.601,31-	EUR	11.601,31-	EUR						E/EXTRA
21.12.2012	MS	3100000710	21.12.2012	1	39	S	T	0,00	28.05.2014	0	0,000	28.05.2014	C	11.290,86-	EUR	11.290,86-	EUR						E/EXTRA
21.12.2012	MS	3100001863	21.12.2012	1	39	S	T	0,00	28.05.2014	0	0,000	28.05.2014	C	4.590,36-	EUR	4.590,36-	EUR						E/EXTRA
* Acreedor 1000559116														139.974,51-	EUR	139.974,51-	EUR						
Acreedor		100055968		Sociedad		SPEFResponsab.																	
Nombre		AYUNTAMIENTO DE FUENTE ALAMO DE MUR		Calle		CONSTITUCION		CP		30320		Población		FUENTE ALAMO		Región		30		País		ES	
Fecha clav 31.12.2013																							
21.12.2012	MS	3100000324	21.12.2012	1	39	C	T	0,00	28.05.2014	0	0,000	28.05.2014	C	1.874,95-	EUR	1.874,95-	EUR						E/EXTRA
21.12.2012	MS	3100000325	21.12.2012	1	39	S	T	0,00	30.11.2014	0	0,000	30.11.2014	C	1.926,52-	EUR	1.926,52-	EUR						E/EXTRA
21.12.2012	MS	3100000326	21.12.2012	1	39	S	T	0,00	31.05.2015	0	0,000	31.05.2015	C	1.979,49-	EUR	1.979,49-	EUR						E/EXTRA
21.12.2012	MS	3100000327	21.12.2012	1	39	S	T	0,00	30.11.2015	0	0,000	30.11.2015	C	2.033,92-	EUR	2.033,92-	EUR						E/EXTRA
21.12.2012	MS	3100000328	21.12.2012	1	39	S	T	0,00	31.05.2016	0	0,000	31.05.2016	C	2.089,86-	EUR	2.089,86-	EUR						E/EXTRA
21.12.2012	MS	3100000329	21.12.2012	1	39	S	T	0,00	30.11.2016	0	0,000	30.11.2016	C	2.147,33-	EUR	2.147,33-	EUR						E/EXTRA
21.12.2012	MS	3100000330	21.12.2012	1	39	S	T	0,00	31.05.2017	0	0,000	31.05.2017	C	2.206,38-	EUR	2.206,38-	EUR						E/EXTRA
21.12.2012	MS	3100000331	21.12.2012	1	39	S	T	0,00	30.11.2017	0	0,000	30.11.2017	C	2.267,06-	EUR	2.267,06-	EUR						E/EXTRA



Cuenta General 2013

Relación de Acreedores

	21.12.2012	MS	3100002702	21.12.2012	1	39	C	T	0,00	28.05.2014	0	0,000	28.05.2014	C	1.879,76-	EUR	1.879,76-	EUR	E/EXTRA
	21.12.2012	MS	3100002703	21.12.2012	1	39	S	T	0,00	30.11.2014	0	0,000	30.11.2014	C	1.931,39-	EUR	1.931,39-	EUR	E/EXTRA
	21.12.2012	MS	3100002704	21.12.2012	1	39	S	T	0,00	31.05.2015	0	0,000	31.05.2015	C	1.984,56-	EUR	1.984,56-	EUR	E/EXTRA
	21.12.2012	MS	3100002705	21.12.2012	1	39	S	T	0,00	30.11.2015	0	0,000	30.11.2015	C	2.039,14-	EUR	2.039,14-	EUR	E/EXTRA
	21.12.2012	MS	3100002706	21.12.2012	1	39	S	T	0,00	31.05.2016	0	0,000	31.05.2016	C	2.095,22-	EUR	2.095,22-	EUR	E/EXTRA
	21.12.2012	MS	3100002707	21.12.2012	1	39	S	T	0,00	30.11.2016	0	0,000	30.11.2016	C	2.152,83-	EUR	2.152,83-	EUR	E/EXTRA
	21.12.2012	MS	3100002708	21.12.2012	1	39	S	T	0,00	31.05.2017	0	0,000	31.05.2017	C	2.212,04-	EUR	2.212,04-	EUR	E/EXTRA
	21.12.2012	MS	3100002709	21.12.2012	1	39	S	T	0,00	30.11.2017	0	0,000	30.11.2017	C	2.272,87-	EUR	2.272,87-	EUR	E/EXTRA
* Acreedor 1000559684															33.093,32-	EUR	33.093,32-	EUR	
Acreedor	100056541	Sociedad	SPEFResponsab.																
			Nombre	FOROSEM SL															
			Calle	DE LA IGLESIA															
			CP	30830															
			Población	MURCIA															
			Región	30															
			País	ES															
Fecha clav	31.12.2013																		
	21.12.2012	MS	3100001237	21.12.2012	1	39	S	T	0,00	30.11.2014	0	0,000	30.11.2014	C	6.828,89-	EUR	6.828,89-	EUR	E/EXTRA
	21.12.2012	MS	3100001236	21.12.2012	1	39	S	T	0,00	28.05.2014	0	0,000	28.05.2014	C	6.646,15-	EUR	6.646,15-	EUR	E/EXTRA
* Acreedor 1000565418															13.475,04-	EUR	13.475,04-	EUR	
Acreedor	100057123	Sociedad	SPEFResponsab.																
			Nombre	CENTRO DE ESTUDIOS COMPLEMENTARIOS															
			Calle	PRINCIPE DE ASTURIAS															
			CP	30008															
			Población	MURCIA															
			Región	30															
			País	ES															
Fecha clav	31.12.2013																		
	21.12.2012	MS	3100001288	21.12.2012	1	39	S	T	0,00	30.11.2014	0	0,000	30.11.2014	C	18.691,33-	EUR	18.691,33-	EUR	E/EXTRA
	21.12.2012	MS	3100001287	21.12.2012	1	39	S	T	0,00	28.05.2014	0	0,000	28.05.2014	C	18.191,08-	EUR	18.191,08-	EUR	E/EXTRA
* Acreedor 1000571235															36.882,41-	EUR	36.882,41-	EUR	
Acreedor	100057136	Sociedad	SPEFResponsab.																
			Nombre	LA NORA SOCIEDAD COOPERATIVA															
			Calle	NORA-MAYOR															
			CP	30830															
			Población	MURCIA															
			Región	30															
			País	ES															
Fecha clav	31.12.2013																		
	21.12.2012	MS	3100001158	21.12.2012	1	39	S	T	0,00	30.11.2014	0	0,000	30.11.2014	C	6.828,92-	EUR	6.828,92-	EUR	E/EXTRA
	21.12.2012	MS	3100001247	21.12.2012	1	39	S	T	0,00	30.11.2014	0	0,000	30.11.2014	C	9.833,60-	EUR	9.833,60-	EUR	E/EXTRA
	21.12.2012	MS	3100001252	21.12.2012	1	39	S	T	0,00	30.11.2014	0	0,000	30.11.2014	C	6.828,92-	EUR	6.828,92-	EUR	E/EXTRA
	21.12.2012	MS	3100001157	21.12.2012	1	39	S	T	0,00	28.05.2014	0	0,000	28.05.2014	C	6.646,14-	EUR	6.646,14-	EUR	E/EXTRA
	21.12.2012	MS	3100001246	21.12.2012	1	39	S	T	0,00	28.05.2014	0	0,000	28.05.2014	C	9.570,45-	EUR	9.570,45-	EUR	E/EXTRA
	21.12.2012	MS	3100001251	21.12.2012	1	39	S	T	0,00	28.05.2014	0	0,000	28.05.2014	C	6.646,14-	EUR	6.646,14-	EUR	E/EXTRA
* Acreedor 1000571366															46.354,17-	EUR	46.354,17-	EUR	
Acreedor	100057139	Sociedad	SPEFResponsab.																
			Nombre	UCOMUR - UNION DE COOP DE TRABAJO A															
			Calle	NUEVA DE S. ANTON															
			CP	30009															
			Población	MURCIA															
			Región	30															
			País	ES															
Fecha clav	31.12.2013																		
	21.12.2012	MS	3100001468	21.12.2012	1	39	S	T	0,00	30.11.2015	0	0,000	30.11.2015	C	3.352,25-	EUR	3.352,25-	EUR	E/EXTRA
	21.12.2012	MS	3100001467	21.12.2012	1	39	S	T	0,00	31.05.2015	0	0,000	31.05.2015	C	3.262,53-	EUR	3.262,53-	EUR	E/EXTRA
	21.12.2012	MS	3100001466	21.12.2012	1	39	S	T	0,00	30.11.2014	0	0,000	30.11.2014	C	3.175,20-	EUR	3.175,20-	EUR	E/EXTRA
	21.12.2012	MS	3100001456	21.12.2012	1	39	S	T	0,00	30.11.2017	0	0,000	30.11.2017	C	5.299,18-	EUR	5.299,18-	EUR	E/EXTRA
	21.12.2012	MS	3100001455	21.12.2012	1	39	S	T	0,00	31.05.2017	0	0,000	31.05.2017	C	5.157,35-	EUR	5.157,35-	EUR	E/EXTRA
	21.12.2012	MS	3100001454	21.12.2012	1	39	S	T	0,00	30.11.2016	0	0,000	30.11.2016	C	5.019,32-	EUR	5.019,32-	EUR	E/EXTRA
	21.12.2012	MS	3100001453	21.12.2012	1	39	S	T	0,00	31.05.2016	0	0,000	31.05.2016	C	4.884,99-	EUR	4.884,99-	EUR	E/EXTRA
	21.12.2012	MS	3100001452	21.12.2012	1	39	S	T	0,00	30.11.2015	0	0,000	30.11.2015	C	4.754,24-	EUR	4.754,24-	EUR	E/EXTRA
	21.12.2012	MS	3100001451	21.12.2012	1	39	S	T	0,00	31.05.2015	0	0,000	31.05.2015	C	4.627,00-	EUR	4.627,00-	EUR	E/EXTRA
	21.12.2012	MS	3100001450	21.12.2012	1	39	S	T	0,00	30.11.2014	0	0,000	30.11.2014	C	4.503,20-	EUR	4.503,20-	EUR	E/EXTRA
	21.12.2012	MS	3100001445	21.12.2012	1	39	S	T	0,00	30.11.2017	0	0,000	30.11.2017	C	4.748,87-	EUR	4.748,87-	EUR	E/EXTRA
	21.12.2012	MS	3100001444	21.12.2012	1	39	S	T	0,00	31.05.2017	0	0,000	31.05.2017	C	4.621,77-	EUR	4.621,77-	EUR	E/EXTRA



Cuenta General 2013

Relación de Acreedores

21.12.2012	MS	3100001443	21.12.2012	1	39	S	T	0,00	30.11.2016	0	0,000	30.11.2016	C	4.498,07-	EUR	4.498,07-	EUR	E/EXTRA
21.12.2012	MS	3100001442	21.12.2012	1	39	S	T	0,00	31.05.2016	0	0,000	31.05.2016	C	4.377,68-	EUR	4.377,68-	EUR	E/EXTRA
21.12.2012	MS	3100001441	21.12.2012	1	39	S	T	0,00	30.11.2015	0	0,000	30.11.2015	C	4.260,52-	EUR	4.260,52-	EUR	E/EXTRA
21.12.2012	MS	3100001440	21.12.2012	1	39	S	T	0,00	31.05.2015	0	0,000	31.05.2015	C	4.146,49-	EUR	4.146,49-	EUR	E/EXTRA
21.12.2012	MS	3100001439	21.12.2012	1	39	S	T	0,00	30.11.2014	0	0,000	30.11.2014	C	4.035,53-	EUR	4.035,53-	EUR	E/EXTRA
21.12.2012	MS	3100001434	21.12.2012	1	39	S	T	0,00	30.11.2017	0	0,000	30.11.2017	C	6.303,24-	EUR	6.303,24-	EUR	E/EXTRA
21.12.2012	MS	3100001433	21.12.2012	1	39	S	T	0,00	31.05.2017	0	0,000	31.05.2017	C	6.134,54-	EUR	6.134,54-	EUR	E/EXTRA
21.12.2012	MS	3100001432	21.12.2012	1	39	S	T	0,00	30.11.2016	0	0,000	30.11.2016	C	5.970,36-	EUR	5.970,36-	EUR	E/EXTRA
21.12.2012	MS	3100001431	21.12.2012	1	39	S	T	0,00	31.05.2016	0	0,000	31.05.2016	C	5.810,57-	EUR	5.810,57-	EUR	E/EXTRA
21.12.2012	MS	3100001430	21.12.2012	1	39	S	T	0,00	30.11.2015	0	0,000	30.11.2015	C	5.655,05-	EUR	5.655,05-	EUR	E/EXTRA
21.12.2012	MS	3100001429	21.12.2012	1	39	S	T	0,00	31.05.2015	0	0,000	31.05.2015	C	5.503,70-	EUR	5.503,70-	EUR	E/EXTRA
21.12.2012	MS	3100001428	21.12.2012	1	39	S	T	0,00	30.11.2014	0	0,000	30.11.2014	C	5.356,39-	EUR	5.356,39-	EUR	E/EXTRA
21.12.2012	MS	3100001469	21.12.2012	1	39	S	T	0,00	31.05.2016	0	0,000	31.05.2016	C	3.444,43-	EUR	3.444,43-	EUR	E/EXTRA
21.12.2012	MS	3100002498	21.12.2012	1	39	S	T	0,00	30.11.2017	0	0,000	30.11.2017	C	7.246,52-	EUR	7.246,52-	EUR	E/EXTRA
21.12.2012	MS	3100002497	21.12.2012	1	39	S	T	0,00	31.05.2017	0	0,000	31.05.2017	C	7.052,57-	EUR	7.052,57-	EUR	E/EXTRA
21.12.2012	MS	3100002496	21.12.2012	1	39	S	T	0,00	30.11.2016	0	0,000	30.11.2016	C	6.863,82-	EUR	6.863,82-	EUR	E/EXTRA
21.12.2012	MS	3100002495	21.12.2012	1	39	S	T	0,00	31.05.2016	0	0,000	31.05.2016	C	6.680,12-	EUR	6.680,12-	EUR	E/EXTRA
21.12.2012	MS	3100002494	21.12.2012	1	39	S	T	0,00	30.11.2015	0	0,000	30.11.2015	C	6.501,33-	EUR	6.501,33-	EUR	E/EXTRA
21.12.2012	MS	3100002493	21.12.2012	1	39	S	T	0,00	31.05.2015	0	0,000	31.05.2015	C	6.327,33-	EUR	6.327,33-	EUR	E/EXTRA
21.12.2012	MS	3100002492	21.12.2012	1	39	S	T	0,00	30.11.2014	0	0,000	30.11.2014	C	6.157,99-	EUR	6.157,99-	EUR	E/EXTRA
21.12.2012	MS	3100002487	21.12.2012	1	39	S	T	0,00	30.11.2017	0	0,000	30.11.2017	C	2.942,23-	EUR	2.942,23-	EUR	E/EXTRA
21.12.2012	MS	3100002486	21.12.2012	1	39	S	T	0,00	31.05.2017	0	0,000	31.05.2017	C	2.863,48-	EUR	2.863,48-	EUR	E/EXTRA
21.12.2012	MS	3100002485	21.12.2012	1	39	S	T	0,00	30.11.2016	0	0,000	30.11.2016	C	2.786,84-	EUR	2.786,84-	EUR	E/EXTRA
21.12.2012	MS	3100002484	21.12.2012	1	39	S	T	0,00	31.05.2016	0	0,000	31.05.2016	C	2.712,26-	EUR	2.712,26-	EUR	E/EXTRA
21.12.2012	MS	3100002483	21.12.2012	1	39	S	T	0,00	30.11.2015	0	0,000	30.11.2015	C	2.639,67-	EUR	2.639,67-	EUR	E/EXTRA
21.12.2012	MS	3100002482	21.12.2012	1	39	S	T	0,00	31.05.2015	0	0,000	31.05.2015	C	2.569,02-	EUR	2.569,02-	EUR	E/EXTRA
21.12.2012	MS	3100002481	21.12.2012	1	39	S	T	0,00	30.11.2014	0	0,000	30.11.2014	C	2.500,31-	EUR	2.500,31-	EUR	E/EXTRA
21.12.2012	MS	3100001483	21.12.2012	1	39	S	T	0,00	30.11.2017	0	0,000	30.11.2017	C	3.406,79-	EUR	3.406,79-	EUR	E/EXTRA
21.12.2012	MS	3100001482	21.12.2012	1	39	S	T	0,00	31.05.2017	0	0,000	31.05.2017	C	3.315,61-	EUR	3.315,61-	EUR	E/EXTRA
21.12.2012	MS	3100001481	21.12.2012	1	39	S	T	0,00	30.11.2016	0	0,000	30.11.2016	C	3.226,87-	EUR	3.226,87-	EUR	E/EXTRA
21.12.2012	MS	3100001480	21.12.2012	1	39	S	T	0,00	31.05.2016	0	0,000	31.05.2016	C	3.140,51-	EUR	3.140,51-	EUR	E/EXTRA
21.12.2012	MS	3100001479	21.12.2012	1	39	S	T	0,00	30.11.2015	0	0,000	30.11.2015	C	3.056,46-	EUR	3.056,46-	EUR	E/EXTRA
21.12.2012	MS	3100001478	21.12.2012	1	39	S	T	0,00	31.05.2015	0	0,000	31.05.2015	C	2.974,65-	EUR	2.974,65-	EUR	E/EXTRA
21.12.2012	MS	3100001477	21.12.2012	1	39	S	T	0,00	30.11.2014	0	0,000	30.11.2014	C	2.895,09-	EUR	2.895,09-	EUR	E/EXTRA
21.12.2012	MS	3100001472	21.12.2012	1	39	S	T	0,00	30.11.2017	0	0,000	30.11.2017	C	3.736,49-	EUR	3.736,49-	EUR	E/EXTRA
21.12.2012	MS	3100001471	21.12.2012	1	39	S	T	0,00	31.05.2017	0	0,000	31.05.2017	C	3.636,48-	EUR	3.636,48-	EUR	E/EXTRA
21.12.2012	MS	3100001470	21.12.2012	1	39	S	T	0,00	30.11.2016	0	0,000	30.11.2016	C	3.539,16-	EUR	3.539,16-	EUR	E/EXTRA
21.12.2012	MS	3100001386	21.12.2012	1	39	S	T	0,00	30.11.2015	0	0,000	30.11.2015	C	2.639,67-	EUR	2.639,67-	EUR	E/EXTRA
21.12.2012	MS	3100001385	21.12.2012	1	39	S	T	0,00	31.05.2015	0	0,000	31.05.2015	C	2.569,02-	EUR	2.569,02-	EUR	E/EXTRA
21.12.2012	MS	3100001384	21.12.2012	1	39	S	T	0,00	30.11.2014	0	0,000	30.11.2014	C	2.500,31-	EUR	2.500,31-	EUR	E/EXTRA
21.12.2012	MS	3100001379	21.12.2012	1	39	S	T	0,00	30.11.2017	0	0,000	30.11.2017	C	3.679,87-	EUR	3.679,87-	EUR	E/EXTRA
21.12.2012	MS	3100001378	21.12.2012	1	39	S	T	0,00	31.05.2017	0	0,000	31.05.2017	C	3.581,39-	EUR	3.581,39-	EUR	E/EXTRA
21.12.2012	MS	3100001377	21.12.2012	1	39	S	T	0,00	30.11.2016	0	0,000	30.11.2016	C	3.485,53-	EUR	3.485,53-	EUR	E/EXTRA
21.12.2012	MS	3100001376	21.12.2012	1	39	S	T	0,00	31.05.2016	0	0,000	31.05.2016	C	3.392,25-	EUR	3.392,25-	EUR	E/EXTRA
21.12.2012	MS	3100001375	21.12.2012	1	39	S	T	0,00	30.11.2015	0	0,000	30.11.2015	C	3.301,46-	EUR	3.301,46-	EUR	E/EXTRA
21.12.2012	MS	3100001374	21.12.2012	1	39	S	T	0,00	31.05.2015	0	0,000	31.05.2015	C	3.213,10-	EUR	3.213,10-	EUR	E/EXTRA
21.12.2012	MS	3100001373	21.12.2012	1	39	S	T	0,00	30.11.2014	0	0,000	30.11.2014	C	3.127,10-	EUR	3.127,10-	EUR	E/EXTRA
21.12.2012	MS	3100001358	21.12.2012	1	39	S	T	0,00	30.11.2017	0	0,000	30.11.2017	C	16.719,16-	EUR	16.719,16-	EUR	E/EXTRA
21.12.2012	MS	3100001357	21.12.2012	1	39	S	T	0,00	31.05.2017	0	0,000	31.05.2017	C	16.271,69-	EUR	16.271,69-	EUR	E/EXTRA
21.12.2012	MS	3100001356	21.12.2012	1	39	S	T	0,00	30.11.2016	0	0,000	30.11.2016	C	15.836,20-	EUR	15.836,20-	EUR	E/EXTRA
21.12.2012	MS	3100001355	21.12.2012	1	39	S	T	0,00	31.05.2016	0	0,000	31.05.2016	C	15.412,36-	EUR	15.412,36-	EUR	E/EXTRA
21.12.2012	MS	3100001354	21.12.2012	1	39	S	T	0,00	30.11.2015	0	0,000	30.11.2015	C	14.999,86-	EUR	14.999,86-	EUR	E/EXTRA
21.12.2012	MS	3100001353	21.12.2012	1	39	S	T	0,00	31.05.2015	0	0,000	31.05.2015	C	14.598,40-	EUR	14.598,40-	EUR	E/EXTRA
21.12.2012	MS	3100001352	21.12.2012	1	39	S	T	0,00	30.11.2014	0	0,000	30.11.2014	C	14.207,73-	EUR	14.207,73-	EUR	E/EXTRA
21.12.2012	MS	3100001342	21.12.2012	1	39	S	T	0,00	30.11.2017	0	0,000	30.11.2017	C	3.996,24-	EUR	3.996,24-	EUR	E/EXTRA
21.12.2012	MS	3100001341	21.12.2012	1	39	S	T	0,00	31.05.2017	0	0,000	31.05.2017	C	3.889,29-	EUR	3.889,29-	EUR	E/EXTRA
21.12.2012	MS	3100001340	21.12.2012	1	39	S	T	0,00	30.11.2016	0	0,000	30.11.2016	C	3.785,20-	EUR	3.785,20-	EUR	E/EXTRA
21.12.2012	MS	3100001339	21.12.2012	1	39	S	T	0,00	31.05.2016	0	0,000	31.05.2016	C	3.683,89-	EUR	3.683,89-	EUR	E/EXTRA
21.12.2012	MS	3100001338	21.12.2012	1	39	S	T	0,00	30.11.2015	0	0,000	30.11.2015	C	3.585,29-	EUR	3.585,29-	EUR	E/EXTRA
21.12.2012	MS	3100001337	21.12.2012	1	39	S	T	0,00	31.05.2015	0	0,000	31.05.2015	C	3.489,34-	EUR	3.489,34-	EUR	E/EXTRA
21.12.2012	MS	3100001336	21.12.2012	1	39	S	T	0,00	30.11.2014	0	0,000	30.11.2014	C	3.395,94-	EUR	3.395,94-	EUR	E/EXTRA
21.12.2012	MS	3100001387	21.12.2012	1	39	S	T	0,00	31.05.2016	0	0,000	31.05.2016	C	2.712,26-	EUR	2.712,26-	EUR	E/EXTRA
21.12.2012	MS	3100001423	21.12.2012	1	39	S	T	0,00	30.11.2017	0	0,000	30.11.2017	C	3.891,34-	EUR	3.891,34-	EUR	E/EXTRA
21.12.2012	MS	3100001422	21.12.2012	1	39	S	T	0,00	31.05.2017	0	0,000	31.05.2017	C	3.787,19-	EUR	3.787,19-	EUR	E/EXTRA
21.12.2012	MS	3100001421	21.12.2012	1	39	S	T	0,00	30.11.2016	0	0,000	30.11.2016	C	3.685,83-	EUR	3.685,83-	EUR	E/EXTRA
21.12.2012	MS	3100001420	21.12.2012	1	39	S	T	0,00	31.05.2016	0	0,000	31.05						



Cuenta General 2013

Relación de Acreedores

21.12.2012	MS	3100001407	21.12.2012	1	39	S	T	0,00	31.05.2015	0	0,000	31.05.2015	C	1.984,56-	EUR	1.984,56-	EUR	E/EXTRA
21.12.2012	MS	3100001406	21.12.2012	1	39	S	T	0,00	30.11.2014	0	0,000	30.11.2014	C	1.931,39-	EUR	1.931,39-	EUR	E/EXTRA
21.12.2012	MS	3100001401	21.12.2012	1	39	S	T	0,00	30.11.2017	0	0,000	30.11.2017	C	2.307,84-	EUR	2.307,84-	EUR	E/EXTRA
21.12.2012	MS	3100001400	21.12.2012	1	39	S	T	0,00	31.05.2017	0	0,000	31.05.2017	C	2.246,07-	EUR	2.246,07-	EUR	E/EXTRA
21.12.2012	MS	3100001399	21.12.2012	1	39	S	T	0,00	30.11.2016	0	0,000	30.11.2016	C	2.185,96-	EUR	2.185,96-	EUR	E/EXTRA
21.12.2012	MS	3100001398	21.12.2012	1	39	S	T	0,00	31.05.2016	0	0,000	31.05.2016	C	2.127,45-	EUR	2.127,45-	EUR	E/EXTRA
21.12.2012	MS	3100001397	21.12.2012	1	39	S	T	0,00	30.11.2015	0	0,000	30.11.2015	C	2.070,51-	EUR	2.070,51-	EUR	E/EXTRA
21.12.2012	MS	3100001396	21.12.2012	1	39	S	T	0,00	31.05.2015	0	0,000	31.05.2015	C	2.015,10-	EUR	2.015,10-	EUR	E/EXTRA
21.12.2012	MS	3100001395	21.12.2012	1	39	S	T	0,00	30.11.2014	0	0,000	30.11.2014	C	1.961,10-	EUR	1.961,10-	EUR	E/EXTRA
21.12.2012	MS	3100001390	21.12.2012	1	39	S	T	0,00	30.11.2017	0	0,000	30.11.2017	C	2.942,23-	EUR	2.942,23-	EUR	E/EXTRA
21.12.2012	MS	3100001389	21.12.2012	1	39	S	T	0,00	31.05.2017	0	0,000	31.05.2017	C	2.863,48-	EUR	2.863,48-	EUR	E/EXTRA
21.12.2012	MS	3100001388	21.12.2012	1	39	S	T	0,00	30.11.2016	0	0,000	30.11.2016	C	2.786,84-	EUR	2.786,84-	EUR	E/EXTRA
21.12.2012	MS	3100001335	21.12.2012	1	39	S	T	0,00	28.05.2014	0	0,000	28.05.2014	C	3.305,06-	EUR	3.305,06-	EUR	E/EXTRA
21.12.2012	MS	3100001351	21.12.2012	1	39	S	T	0,00	28.05.2014	0	0,000	28.05.2014	C	13.827,44-	EUR	13.827,44-	EUR	E/EXTRA
21.12.2012	MS	3100001372	21.12.2012	1	39	S	T	0,00	28.05.2014	0	0,000	28.05.2014	C	3.043,41-	EUR	3.043,41-	EUR	E/EXTRA
21.12.2012	MS	3100001383	21.12.2012	1	39	S	T	0,00	28.05.2014	0	0,000	28.05.2014	C	2.433,34-	EUR	2.433,34-	EUR	E/EXTRA
21.12.2012	MS	3100001394	21.12.2012	1	39	S	T	0,00	28.05.2014	0	0,000	28.05.2014	C	1.908,68-	EUR	1.908,68-	EUR	E/EXTRA
21.12.2012	MS	3100001405	21.12.2012	1	39	S	T	0,00	28.05.2014	0	0,000	28.05.2014	C	1.879,76-	EUR	1.879,76-	EUR	E/EXTRA
21.12.2012	MS	3100001416	21.12.2012	1	39	S	T	0,00	28.05.2014	0	0,000	28.05.2014	C	3.218,30-	EUR	3.218,30-	EUR	E/EXTRA
21.12.2012	MS	3100001427	21.12.2012	1	39	S	T	0,00	28.05.2014	0	0,000	28.05.2014	C	5.213,04-	EUR	5.213,04-	EUR	E/EXTRA
21.12.2012	MS	3100001438	21.12.2012	1	39	S	T	0,00	28.05.2014	0	0,000	28.05.2014	C	3.927,51-	EUR	3.927,51-	EUR	E/EXTRA
21.12.2012	MS	3100001449	21.12.2012	1	39	S	T	0,00	28.05.2014	0	0,000	28.05.2014	C	4.382,64-	EUR	4.382,64-	EUR	E/EXTRA
21.12.2012	MS	3100001465	21.12.2012	1	39	S	T	0,00	28.05.2014	0	0,000	28.05.2014	C	3.090,23-	EUR	3.090,23-	EUR	E/EXTRA
21.12.2012	MS	3100001476	21.12.2012	1	39	S	T	0,00	28.05.2014	0	0,000	28.05.2014	C	2.817,56-	EUR	2.817,56-	EUR	E/EXTRA
21.12.2012	MS	3100002480	21.12.2012	1	39	S	T	0,00	28.05.2014	0	0,000	28.05.2014	C	2.433,34-	EUR	2.433,34-	EUR	E/EXTRA
21.12.2012	MS	3100002491	21.12.2012	1	39	S	T	0,00	28.05.2014	0	0,000	28.05.2014	C	5.993,17-	EUR	5.993,17-	EUR	E/EXTRA

* Acreedor 1000571393

506.562,02- EUR

506.562,02- EUR

Acreedor 100057176 Sociedad SPEFResponsab.
Nombre CROEM CONFED.REG.ORG.EMPRESARIALES
Calle ACISCLO DIAZ
CP 30005
Población MURCIA
Región 30
País ES

Fecha clav 31.12.2013

21.12.2012	MS	3100000613	21.12.2012	1	39	S	T	0,00	30.11.2014	0	0,000	30.11.2014	C	18.866,34-	EUR	18.866,34-	EUR	E/EXTRA
21.12.2012	MS	3100000614	21.12.2012	1	39	S	T	0,00	31.05.2015	0	0,000	31.05.2015	C	19.385,20-	EUR	19.385,20-	EUR	E/EXTRA
21.12.2012	MS	3100000615	21.12.2012	1	39	S	T	0,00	30.11.2015	0	0,000	30.11.2015	C	19.918,29-	EUR	19.918,29-	EUR	E/EXTRA
21.12.2012	MS	3100000616	21.12.2012	1	39	S	T	0,00	31.05.2016	0	0,000	31.05.2016	C	20.466,05-	EUR	20.466,05-	EUR	E/EXTRA
21.12.2012	MS	3100000617	21.12.2012	1	39	S	T	0,00	30.11.2016	0	0,000	30.11.2016	C	21.028,86-	EUR	21.028,86-	EUR	E/EXTRA
21.12.2012	MS	3100000618	21.12.2012	1	39	S	T	0,00	31.05.2017	0	0,000	31.05.2017	C	21.607,16-	EUR	21.607,16-	EUR	E/EXTRA
21.12.2012	MS	3100000619	21.12.2012	1	39	S	T	0,00	30.11.2017	0	0,000	30.11.2017	C	22.201,35-	EUR	22.201,35-	EUR	E/EXTRA
21.12.2012	MS	3100000624	21.12.2012	1	39	S	T	0,00	30.11.2014	0	0,000	30.11.2014	C	26.164,76-	EUR	26.164,76-	EUR	E/EXTRA
21.12.2012	MS	3100000625	21.12.2012	1	39	S	T	0,00	31.05.2015	0	0,000	31.05.2015	C	26.884,22-	EUR	26.884,22-	EUR	E/EXTRA
21.12.2012	MS	3100000626	21.12.2012	1	39	S	T	0,00	30.11.2015	0	0,000	30.11.2015	C	27.623,54-	EUR	27.623,54-	EUR	E/EXTRA
21.12.2012	MS	3100000627	21.12.2012	1	39	S	T	0,00	31.05.2016	0	0,000	31.05.2016	C	28.383,18-	EUR	28.383,18-	EUR	E/EXTRA
21.12.2012	MS	3100000628	21.12.2012	1	39	S	T	0,00	30.11.2016	0	0,000	30.11.2016	C	29.163,73-	EUR	29.163,73-	EUR	E/EXTRA
21.12.2012	MS	3100000629	21.12.2012	1	39	S	T	0,00	31.05.2017	0	0,000	31.05.2017	C	29.965,72-	EUR	29.965,72-	EUR	E/EXTRA
21.12.2012	MS	3100000630	21.12.2012	1	39	S	T	0,00	30.11.2017	0	0,000	30.11.2017	C	30.789,79-	EUR	30.789,79-	EUR	E/EXTRA
21.12.2012	MS	3100000798	21.12.2012	1	39	S	T	0,00	30.11.2014	0	0,000	30.11.2014	C	4.457,66-	EUR	4.457,66-	EUR	E/EXTRA
21.12.2012	MS	3100000799	21.12.2012	1	39	S	T	0,00	31.05.2015	0	0,000	31.05.2015	C	4.580,21-	EUR	4.580,21-	EUR	E/EXTRA
21.12.2012	MS	3100000800	21.12.2012	1	39	S	T	0,00	30.11.2015	0	0,000	30.11.2015	C	4.706,17-	EUR	4.706,17-	EUR	E/EXTRA
21.12.2012	MS	3100000801	21.12.2012	1	39	S	T	0,00	31.05.2016	0	0,000	31.05.2016	C	4.835,59-	EUR	4.835,59-	EUR	E/EXTRA
21.12.2012	MS	3100000802	21.12.2012	1	39	S	T	0,00	30.11.2016	0	0,000	30.11.2016	C	4.968,57-	EUR	4.968,57-	EUR	E/EXTRA
21.12.2012	MS	3100000803	21.12.2012	1	39	S	T	0,00	31.05.2017	0	0,000	31.05.2017	C	5.105,20-	EUR	5.105,20-	EUR	E/EXTRA
21.12.2012	MS	3100000804	21.12.2012	1	39	S	T	0,00	30.11.2017	0	0,000	30.11.2017	C	5.245,60-	EUR	5.245,60-	EUR	E/EXTRA
21.12.2012	MS	3100000820	21.12.2012	1	39	S	T	0,00	30.11.2014	0	0,000	30.11.2014	C	6.815,90-	EUR	6.815,90-	EUR	E/EXTRA
21.12.2012	MS	3100000821	21.12.2012	1	39	S	T	0,00	31.05.2015	0	0,000	31.05.2015	C	7.003,37-	EUR	7.003,37-	EUR	E/EXTRA
21.12.2012	MS	3100000822	21.12.2012	1	39	S	T	0,00	30.11.2015	0	0,000	30.11.2015	C	7.195,96-	EUR	7.195,96-	EUR	E/EXTRA
21.12.2012	MS	3100000823	21.12.2012	1	39	S	T	0,00	31.05.2016	0	0,000	31.05.2016	C	7.393,85-	EUR	7.393,85-	EUR	E/EXTRA
21.12.2012	MS	3100000824	21.12.2012	1	39	S	T	0,00	30.11.2016	0	0,000	30.11.2016	C	7.597,18-	EUR	7.597,18-	EUR	E/EXTRA
21.12.2012	MS	3100000825	21.12.2012	1	39	S	T	0,00	31.05.2017	0	0,000	31.05.2017	C	7.806,10-	EUR	7.806,10-	EUR	E/EXTRA
21.12.2012	MS	3100000826	21.12.2012	1	39	S	T	0,00	30.11.2017	0	0,000	30.11.2017	C	8.020,77-	EUR	8.020,77-	EUR	E/EXTRA
21.12.2012	MS	3100000859	21.12.2012	1	39	S	T	0,00	30.11.2014	0	0,000	30.11.2014	C	18.866,37-	EUR	18.866,37-	EUR	E/EXTRA
21.12.2012	MS	3100000570	21.12.2012	1	39	S	T	0,00	31.05.2015	0	0,000	31.05.2015	C	19.385,20-	EUR	19.385,20-	EUR	E/EXTRA
21.12.2012	MS	3100000571	21.12.2012	1	39	S	T	0,00	30.11.2015	0	0,000	30.11.2015	C	19.918,28-	EUR	19.918,28-	EUR	E/EXTRA
21.12.2012	MS	3100000572	21.12.2012	1	39	S	T	0,00	31.05.2016	0	0,000	31.05.2016	C	20.466,03-	EUR	20.466,03-	EUR	E/EXTRA
21.12.2012	MS	3100000573	21.12.2012	1	39	S	T	0,00	30.11.2016	0	0,000	30.11.2016	C	21.028,85-	EUR	21.028,85-	EUR	E/EXTRA
21.12.2012	MS	3100000574	21.12.2012	1	39	S	T	0,00	31.05.2017	0	0,000	31.05.2017	C	21.607,16-	EUR	21.607,16-	EUR	E/EXTRA
21.12.2012	MS	3100000575	21.12.2012	1	39	S	T	0,00	30.11.2017	0	0,000	30.11.2017	C	22.201,36-	EUR	22.201,36-	EUR	E/EXTRA
21.12.2012	MS	3100000580	21.12.2012	1	39	S	T	0,00	30.11.2014	0	0,000	30.11.2014	C	18.866,34-	EUR	18.866,34-	EUR	E/EXTRA
21.12.2012	MS	3100000581	21.12.2012	1	39	S	T	0,00	31.05.2015	0	0,000	31.05.2015	C	19.385,20-	EUR	19.385,20-	EUR	E/EXTRA



Cuenta General 2013

Relación de Acreedores

21.12.2012	MS	3100000582	21.12.2012	1	39	S	T	0,00	30.11.2015	0	0,000	30.11.2015	C	19.918,29-	EUR	19.918,29-	EUR	E/EXTRA
21.12.2012	MS	3100000583	21.12.2012	1	39	S	T	0,00	31.05.2016	0	0,000	31.05.2016	C	20.466,05-	EUR	20.466,05-	EUR	E/EXTRA
21.12.2012	MS	3100000584	21.12.2012	1	39	S	T	0,00	30.11.2016	0	0,000	30.11.2016	C	21.028,86-	EUR	21.028,86-	EUR	E/EXTRA
21.12.2012	MS	3100000585	21.12.2012	1	39	S	T	0,00	31.05.2017	0	0,000	31.05.2017	C	21.607,16-	EUR	21.607,16-	EUR	E/EXTRA
21.12.2012	MS	3100000586	21.12.2012	1	39	S	T	0,00	30.11.2017	0	0,000	30.11.2017	C	22.201,35-	EUR	22.201,35-	EUR	E/EXTRA
21.12.2012	MS	3100000608	21.12.2012	1	39	S	T	0,00	30.11.2017	0	0,000	30.11.2017	C	22.201,35-	EUR	22.201,35-	EUR	E/EXTRA
21.12.2012	MS	3100000607	21.12.2012	1	39	S	T	0,00	31.05.2017	0	0,000	31.05.2017	C	21.607,14-	EUR	21.607,14-	EUR	E/EXTRA
21.12.2012	MS	3100000606	21.12.2012	1	39	S	T	0,00	30.11.2016	0	0,000	30.11.2016	C	21.028,85-	EUR	21.028,85-	EUR	E/EXTRA
21.12.2012	MS	3100000605	21.12.2012	1	39	S	T	0,00	31.05.2016	0	0,000	31.05.2016	C	20.466,03-	EUR	20.466,03-	EUR	E/EXTRA
21.12.2012	MS	3100000604	21.12.2012	1	39	S	T	0,00	30.11.2015	0	0,000	30.11.2015	C	19.918,29-	EUR	19.918,29-	EUR	E/EXTRA
21.12.2012	MS	3100000603	21.12.2012	1	39	S	T	0,00	31.05.2015	0	0,000	31.05.2015	C	19.385,19-	EUR	19.385,19-	EUR	E/EXTRA
21.12.2012	MS	3100000602	21.12.2012	1	39	S	T	0,00	30.11.2014	0	0,000	30.11.2014	C	18.866,43-	EUR	18.866,43-	EUR	E/EXTRA
21.12.2012	MS	3100000591	21.12.2012	1	39	S	T	0,00	30.11.2014	0	0,000	30.11.2014	C	18.866,34-	EUR	18.866,34-	EUR	E/EXTRA
21.12.2012	MS	3100000592	21.12.2012	1	39	S	T	0,00	31.05.2015	0	0,000	31.05.2015	C	19.385,20-	EUR	19.385,20-	EUR	E/EXTRA
21.12.2012	MS	3100000593	21.12.2012	1	39	S	T	0,00	30.11.2015	0	0,000	30.11.2015	C	19.918,29-	EUR	19.918,29-	EUR	E/EXTRA
21.12.2012	MS	3100000594	21.12.2012	1	39	S	T	0,00	31.05.2016	0	0,000	31.05.2016	C	20.466,05-	EUR	20.466,05-	EUR	E/EXTRA
21.12.2012	MS	3100000597	21.12.2012	1	39	S	T	0,00	30.11.2017	0	0,000	30.11.2017	C	22.201,35-	EUR	22.201,35-	EUR	E/EXTRA
21.12.2012	MS	3100000596	21.12.2012	1	39	S	T	0,00	31.05.2017	0	0,000	31.05.2017	C	21.607,16-	EUR	21.607,16-	EUR	E/EXTRA
21.12.2012	MS	3100000595	21.12.2012	1	39	S	T	0,00	30.11.2016	0	0,000	30.11.2016	C	21.028,86-	EUR	21.028,86-	EUR	E/EXTRA
21.12.2012	MS	3100000797	21.12.2012	1	39	S	T	0,00	28.05.2014	0	0,000	28.05.2014	C	4.338,32-	EUR	4.338,32-	EUR	E/EXTRA
21.12.2012	MS	3100000568	21.12.2012	1	39	S	T	0,00	28.05.2014	0	0,000	28.05.2014	C	18.361,44-	EUR	18.361,44-	EUR	E/EXTRA
21.12.2012	MS	3100000623	21.12.2012	1	39	S	T	0,00	28.05.2014	0	0,000	28.05.2014	C	25.464,41-	EUR	25.464,41-	EUR	E/EXTRA
21.12.2012	MS	3100000590	21.12.2012	1	39	S	T	0,00	28.05.2014	0	0,000	28.05.2014	C	18.361,44-	EUR	18.361,44-	EUR	E/EXTRA
21.12.2012	MS	3100000579	21.12.2012	1	39	S	T	0,00	28.05.2014	0	0,000	28.05.2014	C	18.361,44-	EUR	18.361,44-	EUR	E/EXTRA
21.12.2012	MS	3100000819	21.12.2012	1	39	S	T	0,00	28.05.2014	0	0,000	28.05.2014	C	6.633,51-	EUR	6.633,51-	EUR	E/EXTRA
21.12.2012	MS	3100000612	21.12.2012	1	39	S	T	0,00	28.05.2014	0	0,000	28.05.2014	C	18.361,44-	EUR	18.361,44-	EUR	E/EXTRA
21.12.2012	MS	3100000601	21.12.2012	1	39	S	T	0,00	28.05.2014	0	0,000	28.05.2014	C	18.361,42-	EUR	18.361,42-	EUR	E/EXTRA

* Acreedor 1000571765

1.130.316,77- EUR

1.130.316,77- EUR

Acreedor 100057179Sociedad SPEFResponsab.
Nombre ASOC REGIONAL DE EMPRESAS AGRICOLAS
Calle SANTA TERESA
CP 30005
Población MURCIA
Región 30
País ES

Fecha clav 31.12.2013

21.12.2012	MS	3100000790	21.12.2012	1	39	S	T	0,00	31.05.2016	0	0,000	31.05.2016	C	7.393,85-	EUR	7.393,85-	EUR	E/EXTRA
21.12.2012	MS	3100000789	21.12.2012	1	39	S	T	0,00	30.11.2015	0	0,000	30.11.2015	C	7.195,96-	EUR	7.195,96-	EUR	E/EXTRA
21.12.2012	MS	3100000788	21.12.2012	1	39	S	T	0,00	31.05.2015	0	0,000	31.05.2015	C	7.003,37-	EUR	7.003,37-	EUR	E/EXTRA
21.12.2012	MS	3100000791	21.12.2012	1	39	S	T	0,00	30.11.2016	0	0,000	30.11.2016	C	7.597,18-	EUR	7.597,18-	EUR	E/EXTRA
21.12.2012	MS	3100000792	21.12.2012	1	39	S	T	0,00	31.05.2017	0	0,000	31.05.2017	C	7.806,10-	EUR	7.806,10-	EUR	E/EXTRA
21.12.2012	MS	3100000793	21.12.2012	1	39	S	T	0,00	30.11.2017	0	0,000	30.11.2017	C	8.020,77-	EUR	8.020,77-	EUR	E/EXTRA
21.12.2012	MS	3100000787	21.12.2012	1	39	S	T	0,00	30.11.2014	0	0,000	30.11.2014	C	6.815,91-	EUR	6.815,91-	EUR	E/EXTRA
21.12.2012	MS	3100000739	21.12.2012	1	39	S	T	0,00	30.11.2017	0	0,000	30.11.2017	C	8.982,35-	EUR	8.982,35-	EUR	E/EXTRA
21.12.2012	MS	3100000738	21.12.2012	1	39	S	T	0,00	31.05.2017	0	0,000	31.05.2017	C	8.741,91-	EUR	8.741,91-	EUR	E/EXTRA
21.12.2012	MS	3100000737	21.12.2012	1	39	S	T	0,00	30.11.2016	0	0,000	30.11.2016	C	8.507,94-	EUR	8.507,94-	EUR	E/EXTRA
21.12.2012	MS	3100000736	21.12.2012	1	39	S	T	0,00	31.05.2016	0	0,000	31.05.2016	C	8.280,23-	EUR	8.280,23-	EUR	E/EXTRA
21.12.2012	MS	3100000735	21.12.2012	1	39	S	T	0,00	30.11.2015	0	0,000	30.11.2015	C	8.058,63-	EUR	8.058,63-	EUR	E/EXTRA
21.12.2012	MS	3100000734	21.12.2012	1	39	S	T	0,00	31.05.2015	0	0,000	31.05.2015	C	7.842,94-	EUR	7.842,94-	EUR	E/EXTRA
21.12.2012	MS	3100000733	21.12.2012	1	39	S	T	0,00	30.11.2014	0	0,000	30.11.2014	C	7.633,08-	EUR	7.633,08-	EUR	E/EXTRA
21.12.2012	MS	3100000732	21.12.2012	1	39	S	T	0,00	28.05.2014	0	0,000	28.05.2014	C	7.428,74-	EUR	7.428,74-	EUR	E/EXTRA
21.12.2012	MS	3100000786	21.12.2012	1	39	S	T	0,00	28.05.2014	0	0,000	28.05.2014	C	6.633,51-	EUR	6.633,51-	EUR	E/EXTRA

* Acreedor 1000571797

123.942,47- EUR

123.942,47- EUR

Acreedor 100057179Sociedad SPEFResponsab.
Nombre FROET - FED REG ORGN EMPR. TRANSPOR
Calle BENIAJAN-KM.1 CDAD. TRANSP.ED.SERVS
CP 30011
Población MURCIA
Región 30
País ES

Fecha clav 31.12.2013

21.12.2012	MS	3100002288	21.12.2012	1	39	S	T	0,00	30.11.2016	0	0,000	30.11.2016	C	4.341,67-	EUR	4.341,67-	EUR	E/EXTRA
21.12.2012	MS	3100002289	21.12.2012	1	39	S	T	0,00	31.05.2017	0	0,000	31.05.2017	C	4.461,07-	EUR	4.461,07-	EUR	E/EXTRA
21.12.2012	MS	3100002290	21.12.2012	1	39	S	T	0,00	30.11.2017	0	0,000	30.11.2017	C	4.583,75-	EUR	4.583,75-	EUR	E/EXTRA
21.12.2012	MS	3100002295	21.12.2012	1	39	S	T	0,00	30.11.2014	0	0,000	30.11.2014	C	1.925,35-	EUR	1.925,35-	EUR	E/EXTRA
21.12.2012	MS	3100002296	21.12.2012	1	39	S	T	0,00	31.05.2015	0	0,000	31.05.2015	C	1.978,26-	EUR	1.978,26-	EUR	E/EXTRA
21.12.2012	MS	3100002297	21.12.2012	1	39	S	T	0,00	30.11.2015	0	0,000	30.11.2015	C	2.032,66-	EUR	2.032,66-	EUR	E/EXTRA
21.12.2012	MS	3100002298	21.12.2012	1	39	S	T	0,00	31.05.2016	0	0,000	31.05.2016	C	2.088,56-	EUR	2.088,56-	EUR	E/EXTRA
21.12.2012	MS	3100002299	21.12.2012	1	39	S	T	0,00	30.11.2016	0	0,000	30.11.2016	C	2.145,99-	EUR	2.145,99-	EUR	E/EXTRA
21.12.2012	MS	3100002300	21.12.2012	1	39	S	T	0,00	31.05.2017	0	0,000	31.05.2017	C	2.205,01-	EUR	2.205,01-	EUR	E/EXTRA



Cuenta General 2013

Relación de Acreedores

21.12.2012	MS	3100002301	21.12.2012	1	39	S	T	0,00	30.11.2017	0	0,000	30.11.2017	C	2.265,64-	EUR	2.265,64-	EUR	E/EXTRA
21.12.2012	MS	3100002306	21.12.2012	1	39	S	T	0,00	30.11.2014	0	0,000	30.11.2014	C	3.790,71-	EUR	3.790,71-	EUR	E/EXTRA
21.12.2012	MS	3100002307	21.12.2012	1	39	S	T	0,00	31.05.2015	0	0,000	31.05.2015	C	3.894,97-	EUR	3.894,97-	EUR	E/EXTRA
21.12.2012	MS	3100002308	21.12.2012	1	39	S	T	0,00	30.11.2015	0	0,000	30.11.2015	C	4.002,08-	EUR	4.002,08-	EUR	E/EXTRA
21.12.2012	MS	3100002309	21.12.2012	1	39	S	T	0,00	31.05.2016	0	0,000	31.05.2016	C	4.112,14-	EUR	4.112,14-	EUR	E/EXTRA
21.12.2012	MS	3100002310	21.12.2012	1	39	S	T	0,00	30.11.2016	0	0,000	30.11.2016	C	4.225,23-	EUR	4.225,23-	EUR	E/EXTRA
21.12.2012	MS	3100002311	21.12.2012	1	39	S	T	0,00	31.05.2017	0	0,000	31.05.2017	C	4.341,42-	EUR	4.341,42-	EUR	E/EXTRA
21.12.2012	MS	3100002312	21.12.2012	1	39	S	T	0,00	30.11.2017	0	0,000	30.11.2017	C	4.460,81-	EUR	4.460,81-	EUR	E/EXTRA
21.12.2012	MS	3100002454	21.12.2012	1	39	S	T	0,00	30.11.2014	0	0,000	30.11.2014	C	4.194,64-	EUR	4.194,64-	EUR	E/EXTRA
21.12.2012	MS	3100002455	21.12.2012	1	39	S	T	0,00	31.05.2015	0	0,000	31.05.2015	C	4.309,96-	EUR	4.309,96-	EUR	E/EXTRA
21.12.2012	MS	3100002456	21.12.2012	1	39	S	T	0,00	30.11.2015	0	0,000	30.11.2015	C	4.428,49-	EUR	4.428,49-	EUR	E/EXTRA
21.12.2012	MS	3100002457	21.12.2012	1	39	S	T	0,00	31.05.2016	0	0,000	31.05.2016	C	4.550,27-	EUR	4.550,27-	EUR	E/EXTRA
21.12.2012	MS	3100002458	21.12.2012	1	39	S	T	0,00	30.11.2016	0	0,000	30.11.2016	C	4.675,40-	EUR	4.675,40-	EUR	E/EXTRA
21.12.2012	MS	3100002459	21.12.2012	1	39	S	T	0,00	31.05.2017	0	0,000	31.05.2017	C	4.803,96-	EUR	4.803,96-	EUR	E/EXTRA
21.12.2012	MS	3100002460	21.12.2012	1	39	S	T	0,00	30.11.2017	0	0,000	30.11.2017	C	4.936,02-	EUR	4.936,02-	EUR	E/EXTRA
21.12.2012	MS	3100002287	21.12.2012	1	39	S	T	0,00	31.05.2016	0	0,000	31.05.2016	C	4.225,47-	EUR	4.225,47-	EUR	E/EXTRA
21.12.2012	MS	3100002042	21.12.2012	1	39	S	T	0,00	30.11.2014	0	0,000	30.11.2014	C	3.315,29-	EUR	3.315,29-	EUR	E/EXTRA
21.12.2012	MS	3100002043	21.12.2012	1	39	S	T	0,00	31.05.2015	0	0,000	31.05.2015	C	3.406,46-	EUR	3.406,46-	EUR	E/EXTRA
21.12.2012	MS	3100002044	21.12.2012	1	39	S	T	0,00	30.11.2015	0	0,000	30.11.2015	C	3.500,14-	EUR	3.500,14-	EUR	E/EXTRA
21.12.2012	MS	3100002045	21.12.2012	1	39	S	T	0,00	31.05.2016	0	0,000	31.05.2016	C	3.596,40-	EUR	3.596,40-	EUR	E/EXTRA
21.12.2012	MS	3100002046	21.12.2012	1	39	S	T	0,00	30.11.2016	0	0,000	30.11.2016	C	3.695,30-	EUR	3.695,30-	EUR	E/EXTRA
21.12.2012	MS	3100002047	21.12.2012	1	39	S	T	0,00	31.05.2017	0	0,000	31.05.2017	C	3.796,92-	EUR	3.796,92-	EUR	E/EXTRA
21.12.2012	MS	3100002048	21.12.2012	1	39	S	T	0,00	30.11.2017	0	0,000	30.11.2017	C	3.901,33-	EUR	3.901,33-	EUR	E/EXTRA
21.12.2012	MS	3100002262	21.12.2012	1	39	S	T	0,00	30.11.2014	0	0,000	30.11.2014	C	3.895,19-	EUR	3.895,19-	EUR	E/EXTRA
21.12.2012	MS	3100002263	21.12.2012	1	39	S	T	0,00	31.05.2015	0	0,000	31.05.2015	C	4.002,32-	EUR	4.002,32-	EUR	E/EXTRA
21.12.2012	MS	3100002264	21.12.2012	1	39	S	T	0,00	30.11.2015	0	0,000	30.11.2015	C	4.112,38-	EUR	4.112,38-	EUR	E/EXTRA
21.12.2012	MS	3100002265	21.12.2012	1	39	S	T	0,00	31.05.2016	0	0,000	31.05.2016	C	4.225,47-	EUR	4.225,47-	EUR	E/EXTRA
21.12.2012	MS	3100002266	21.12.2012	1	39	S	T	0,00	30.11.2016	0	0,000	30.11.2016	C	4.341,67-	EUR	4.341,67-	EUR	E/EXTRA
21.12.2012	MS	3100002267	21.12.2012	1	39	S	T	0,00	31.05.2017	0	0,000	31.05.2017	C	4.461,07-	EUR	4.461,07-	EUR	E/EXTRA
21.12.2012	MS	3100002268	21.12.2012	1	39	S	T	0,00	30.11.2017	0	0,000	30.11.2017	C	4.583,75-	EUR	4.583,75-	EUR	E/EXTRA
21.12.2012	MS	3100002273	21.12.2012	1	39	S	T	0,00	30.11.2014	0	0,000	30.11.2014	C	2.436,56-	EUR	2.436,56-	EUR	E/EXTRA
21.12.2012	MS	3100002274	21.12.2012	1	39	S	T	0,00	31.05.2015	0	0,000	31.05.2015	C	2.503,60-	EUR	2.503,60-	EUR	E/EXTRA
21.12.2012	MS	3100002275	21.12.2012	1	39	S	T	0,00	30.11.2015	0	0,000	30.11.2015	C	2.572,45-	EUR	2.572,45-	EUR	E/EXTRA
21.12.2012	MS	3100002276	21.12.2012	1	39	S	T	0,00	31.05.2016	0	0,000	31.05.2016	C	2.643,19-	EUR	2.643,19-	EUR	E/EXTRA
21.12.2012	MS	3100002277	21.12.2012	1	39	S	T	0,00	30.11.2016	0	0,000	30.11.2016	C	2.715,88-	EUR	2.715,88-	EUR	E/EXTRA
21.12.2012	MS	3100002278	21.12.2012	1	39	S	T	0,00	31.05.2017	0	0,000	31.05.2017	C	2.790,57-	EUR	2.790,57-	EUR	E/EXTRA
21.12.2012	MS	3100002279	21.12.2012	1	39	S	T	0,00	30.11.2017	0	0,000	30.11.2017	C	2.867,31-	EUR	2.867,31-	EUR	E/EXTRA
21.12.2012	MS	3100002284	21.12.2012	1	39	S	T	0,00	30.11.2014	0	0,000	30.11.2014	C	3.895,19-	EUR	3.895,19-	EUR	E/EXTRA
21.12.2012	MS	3100002285	21.12.2012	1	39	S	T	0,00	31.05.2015	0	0,000	31.05.2015	C	4.002,32-	EUR	4.002,32-	EUR	E/EXTRA
21.12.2012	MS	3100002286	21.12.2012	1	39	S	T	0,00	30.11.2015	0	0,000	30.11.2015	C	4.112,38-	EUR	4.112,38-	EUR	E/EXTRA
21.12.2012	MS	3100002453	21.12.2012	1	39	S	T	0,00	28.05.2014	0	0,000	28.05.2014	C	4.082,35-	EUR	4.082,35-	EUR	E/EXTRA
21.12.2012	MS	3100002305	21.12.2012	1	39	S	T	0,00	28.05.2014	0	0,000	28.05.2014	C	3.689,27-	EUR	3.689,27-	EUR	E/EXTRA
21.12.2012	MS	3100002294	21.12.2012	1	39	S	T	0,00	28.05.2014	0	0,000	28.05.2014	C	1.873,78-	EUR	1.873,78-	EUR	E/EXTRA
21.12.2012	MS	3100002283	21.12.2012	1	39	S	T	0,00	28.05.2014	0	0,000	28.05.2014	C	3.790,95-	EUR	3.790,95-	EUR	E/EXTRA
21.12.2012	MS	3100002272	21.12.2012	1	39	S	T	0,00	28.05.2014	0	0,000	28.05.2014	C	2.371,38-	EUR	2.371,38-	EUR	E/EXTRA
21.12.2012	MS	3100002261	21.12.2012	1	39	S	T	0,00	28.05.2014	0	0,000	28.05.2014	C	3.790,95-	EUR	3.790,95-	EUR	E/EXTRA
21.12.2012	MS	3100002041	21.12.2012	1	39	S	T	0,00	28.05.2014	0	0,000	28.05.2014	C	3.226,56-	EUR	3.226,56-	EUR	E/EXTRA

* Acreedor 1000571798 | 201.177,91- EUR | 201.177,91- EUR | | |

Acreedor 100057180 Sociedad SPEFResponsab.
Nombre CONFEDERACION COMARCAL DE ORGANIZAC
Calle ESPIN ALTA.
CP 30800
Población LORCA
Región 30
País ES
Fecha clav 31.12.2013

21.12.2012	MS	3100001859	21.12.2012	1	39	S	T	0,00	30.11.2014	0	0,000	30.11.2014	C	12.308,21-	EUR	12.308,21-	EUR	E/EXTRA
21.12.2012	MS	3100001854	21.12.2012	1	39	S	T	0,00	30.11.2014	0	0,000	30.11.2014	C	6.583,44-	EUR	6.583,44-	EUR	E/EXTRA
21.12.2012	MS	3100001849	21.12.2012	1	39	S	T	0,00	30.11.2014	0	0,000	30.11.2014	C	6.551,15-	EUR	6.551,15-	EUR	E/EXTRA
21.12.2012	MS	3100001848	21.12.2012	1	39	S	T	0,00	28.05.2014	0	0,000	28.05.2014	C	6.375,80-	EUR	6.375,80-	EUR	E/EXTRA
21.12.2012	MS	3100001853	21.12.2012	1	39	S	T	0,00	28.05.2014	0	0,000	28.05.2014	C	6.407,26-	EUR	6.407,26-	EUR	E/EXTRA
21.12.2012	MS	3100001858	21.12.2012	1	39	S	T	0,00	28.05.2014	0	0,000	28.05.2014	C	11.978,77-	EUR	11.978,77-	EUR	E/EXTRA

* Acreedor 1000571807 | 50.204,63- EUR | 50.204,63- EUR | | |

Acreedor 100057180 Sociedad SPEFResponsab.
Nombre FREMM FEDERACION REGIONAL EMPRESARI
Calle DEL METAL
CP 30009
Población MURCIA
Región 30
País ES
Fecha clav 31.12.2013

Cuenta General 2013

Relación de Acreedores

21.12.2012	MS	3100001062	21.12.2012	1	39	S	T	0,00	30.11.2017	0	0,000	30.11.2017	C	10.373,58-	EUR	10.373,58-	EUR	E/EXTRA		
21.12.2012	MS	3100001061	21.12.2012	1	39	S	T	0,00	31.05.2017	0	0,000	31.05.2017	C	10.095,94-	EUR	10.095,94-	EUR	E/EXTRA		
21.12.2012	MS	3100001060	21.12.2012	1	39	S	T	0,00	30.11.2016	0	0,000	30.11.2016	C	9.825,73-	EUR	9.825,73-	EUR	E/EXTRA		
21.12.2012	MS	3100001059	21.12.2012	1	39	S	T	0,00	31.05.2016	0	0,000	31.05.2016	C	9.562,75-	EUR	9.562,75-	EUR	E/EXTRA		
21.12.2012	MS	3100001058	21.12.2012	1	39	S	T	0,00	30.11.2015	0	0,000	30.11.2015	C	9.306,82-	EUR	9.306,82-	EUR	E/EXTRA		
21.12.2012	MS	3100001057	21.12.2012	1	39	S	T	0,00	31.05.2015	0	0,000	31.05.2015	C	9.057,73-	EUR	9.057,73-	EUR	E/EXTRA		
21.12.2012	MS	3100001056	21.12.2012	1	39	S	T	0,00	30.11.2014	0	0,000	30.11.2014	C	8.815,34-	EUR	8.815,34-	EUR	E/EXTRA		
21.12.2012	MS	3100001051	21.12.2012	1	39	S	T	0,00	30.11.2017	0	0,000	30.11.2017	C	10.373,58-	EUR	10.373,58-	EUR	E/EXTRA		
21.12.2012	MS	3100001050	21.12.2012	1	39	S	T	0,00	31.05.2017	0	0,000	31.05.2017	C	10.095,94-	EUR	10.095,94-	EUR	E/EXTRA		
21.12.2012	MS	3100001049	21.12.2012	1	39	S	T	0,00	30.11.2016	0	0,000	30.11.2016	C	9.825,73-	EUR	9.825,73-	EUR	E/EXTRA		
21.12.2012	MS	3100001048	21.12.2012	1	39	S	T	0,00	31.05.2016	0	0,000	31.05.2016	C	9.562,75-	EUR	9.562,75-	EUR	E/EXTRA		
21.12.2012	MS	3100001047	21.12.2012	1	39	S	T	0,00	30.11.2015	0	0,000	30.11.2015	C	9.306,82-	EUR	9.306,82-	EUR	E/EXTRA		
21.12.2012	MS	3100001046	21.12.2012	1	39	S	T	0,00	31.05.2015	0	0,000	31.05.2015	C	9.057,73-	EUR	9.057,73-	EUR	E/EXTRA		
21.12.2012	MS	3100001045	21.12.2012	1	39	S	T	0,00	30.11.2014	0	0,000	30.11.2014	C	8.815,34-	EUR	8.815,34-	EUR	E/EXTRA		
21.12.2012	MS	3100001040	21.12.2012	1	39	S	T	0,00	30.11.2017	0	0,000	30.11.2017	C	9.048,71-	EUR	9.048,71-	EUR	E/EXTRA		
21.12.2012	MS	3100001039	21.12.2012	1	39	S	T	0,00	31.05.2017	0	0,000	31.05.2017	C	8.806,53-	EUR	8.806,53-	EUR	E/EXTRA		
21.12.2012	MS	3100001038	21.12.2012	1	39	S	T	0,00	30.11.2016	0	0,000	30.11.2016	C	8.570,83-	EUR	8.570,83-	EUR	E/EXTRA		
21.12.2012	MS	3100001037	21.12.2012	1	39	S	T	0,00	31.05.2016	0	0,000	31.05.2016	C	8.341,44-	EUR	8.341,44-	EUR	E/EXTRA		
21.12.2012	MS	3100001036	21.12.2012	1	39	S	T	0,00	30.11.2015	0	0,000	30.11.2015	C	8.118,19-	EUR	8.118,19-	EUR	E/EXTRA		
21.12.2012	MS	3100001035	21.12.2012	1	39	S	T	0,00	31.05.2015	0	0,000	31.05.2015	C	7.900,92-	EUR	7.900,92-	EUR	E/EXTRA		
21.12.2012	MS	3100001034	21.12.2012	1	39	S	T	0,00	30.11.2014	0	0,000	30.11.2014	C	7.689,51-	EUR	7.689,51-	EUR	E/EXTRA		
21.12.2012	MS	3100001029	21.12.2012	1	39	S	T	0,00	30.11.2017	0	0,000	30.11.2017	C	12.567,26-	EUR	12.567,26-	EUR	E/EXTRA		
21.12.2012	MS	3100001028	21.12.2012	1	39	S	T	0,00	31.05.2017	0	0,000	31.05.2017	C	12.230,91-	EUR	12.230,91-	EUR	E/EXTRA		
21.12.2012	MS	3100001027	21.12.2012	1	39	S	T	0,00	30.11.2016	0	0,000	30.11.2016	C	11.903,56-	EUR	11.903,56-	EUR	E/EXTRA		
21.12.2012	MS	3100001026	21.12.2012	1	39	S	T	0,00	31.05.2016	0	0,000	31.05.2016	C	11.584,97-	EUR	11.584,97-	EUR	E/EXTRA		
21.12.2012	MS	3100001025	21.12.2012	1	39	S	T	0,00	30.11.2015	0	0,000	30.11.2015	C	11.274,91-	EUR	11.274,91-	EUR	E/EXTRA		
21.12.2012	MS	3100001024	21.12.2012	1	39	S	T	0,00	31.05.2015	0	0,000	31.05.2015	C	10.973,15-	EUR	10.973,15-	EUR	E/EXTRA		
21.12.2012	MS	3100001023	21.12.2012	1	39	S	T	0,00	30.11.2014	0	0,000	30.11.2014	C	10.679,50-	EUR	10.679,50-	EUR	E/EXTRA		
21.12.2012	MS	3100001106	21.12.2012	1	39	S	T	0,00	30.11.2017	0	0,000	30.11.2017	C	11.679,02-	EUR	11.679,02-	EUR	E/EXTRA		
21.12.2012	MS	3100001105	21.12.2012	1	39	S	T	0,00	31.05.2017	0	0,000	31.05.2017	C	11.366,44-	EUR	11.366,44-	EUR	E/EXTRA		
21.12.2012	MS	3100001104	21.12.2012	1	39	S	T	0,00	30.11.2016	0	0,000	30.11.2016	C	11.062,23-	EUR	11.062,23-	EUR	E/EXTRA		
21.12.2012	MS	3100001103	21.12.2012	1	39	S	T	0,00	31.05.2016	0	0,000	31.05.2016	C	10.766,16-	EUR	10.766,16-	EUR	E/EXTRA		
21.12.2012	MS	3100001102	21.12.2012	1	39	S	T	0,00	30.11.2015	0	0,000	30.11.2015	C	10.478,01-	EUR	10.478,01-	EUR	E/EXTRA		
21.12.2012	MS	3100001101	21.12.2012	1	39	S	T	0,00	31.05.2015	0	0,000	31.05.2015	C	10.197,58-	EUR	10.197,58-	EUR	E/EXTRA		
21.12.2012	MS	3100001100	21.12.2012	1	39	S	T	0,00	30.11.2014	0	0,000	30.11.2014	C	9.924,68-	EUR	9.924,68-	EUR	E/EXTRA		
21.12.2012	MS	3100001095	21.12.2012	1	39	S	T	0,00	30.11.2017	0	0,000	30.11.2017	C	5.628,04-	EUR	5.628,04-	EUR	E/EXTRA		
21.12.2012	MS	3100001094	21.12.2012	1	39	S	T	0,00	31.05.2017	0	0,000	31.05.2017	C	5.477,41-	EUR	5.477,41-	EUR	E/EXTRA		
21.12.2012	MS	3100001093	21.12.2012	1	39	S	T	0,00	30.11.2016	0	0,000	30.11.2016	C	5.330,81-	EUR	5.330,81-	EUR	E/EXTRA		
21.12.2012	MS	3100001092	21.12.2012	1	39	S	T	0,00	31.05.2016	0	0,000	31.05.2016	C	5.188,14-	EUR	5.188,14-	EUR	E/EXTRA		
21.12.2012	MS	3100001091	21.12.2012	1	39	S	T	0,00	30.11.2015	0	0,000	30.11.2015	C	5.049,28-	EUR	5.049,28-	EUR	E/EXTRA		
21.12.2012	MS	3100001090	21.12.2012	1	39	S	T	0,00	31.05.2015	0	0,000	31.05.2015	C	4.914,14-	EUR	4.914,14-	EUR	E/EXTRA		
21.12.2012	MS	3100001089	21.12.2012	1	39	S	T	0,00	30.11.2014	0	0,000	30.11.2014	C	4.782,66-	EUR	4.782,66-	EUR	E/EXTRA		
21.12.2012	MS	3100001084	21.12.2012	1	39	S	T	0,00	30.11.2017	0	0,000	30.11.2017	C	6.393,98-	EUR	6.393,98-	EUR	E/EXTRA		
21.12.2012	MS	3100001083	21.12.2012	1	39	S	T	0,00	31.05.2017	0	0,000	31.05.2017	C	6.222,86-	EUR	6.222,86-	EUR	E/EXTRA		
21.12.2012	MS	3100001082	21.12.2012	1	39	S	T	0,00	30.11.2016	0	0,000	30.11.2016	C	6.056,31-	EUR	6.056,31-	EUR	E/EXTRA		
21.12.2012	MS	3100001081	21.12.2012	1	39	S	T	0,00	31.05.2016	0	0,000	31.05.2016	C	5.894,22-	EUR	5.894,22-	EUR	E/EXTRA		
21.12.2012	MS	3100001080	21.12.2012	1	39	S	T	0,00	30.11.2015	0	0,000	30.11.2015	C	5.736,46-	EUR	5.736,46-	EUR	E/EXTRA		
21.12.2012	MS	3100001079	21.12.2012	1	39	S	T	0,00	31.05.2015	0	0,000	31.05.2015	C	5.582,93-	EUR	5.582,93-	EUR	E/EXTRA		
21.12.2012	MS	3100001078	21.12.2012	1	39	S	T	0,00	30.11.2014	0	0,000	30.11.2014	C	5.433,54-	EUR	5.433,54-	EUR	E/EXTRA		
21.12.2012	MS	3100001073	21.12.2012	1	39	S	T	0,00	30.11.2017	0	0,000	30.11.2017	C	6.713,68-	EUR	6.713,68-	EUR	E/EXTRA		
21.12.2012	MS	3100001072	21.12.2012	1	39	S	T	0,00	31.05.2017	0	0,000	31.05.2017	C	6.534,00-	EUR	6.534,00-	EUR	E/EXTRA		
21.12.2012	MS	3100001071	21.12.2012	1	39	S	T	0,00	30.11.2016	0	0,000	30.11.2016	C	6.359,12-	EUR	6.359,12-	EUR	E/EXTRA		
21.12.2012	MS	3100001070	21.12.2012	1	39	S	T	0,00	31.05.2016	0	0,000	31.05.2016	C	6.188,93-	EUR	6.188,93-	EUR	E/EXTRA		
21.12.2012	MS	3100001069	21.12.2012	1	39	S	T	0,00	30.11.2015	0	0,000	30.11.2015	C	6.023,29-	EUR	6.023,29-	EUR	E/EXTRA		
21.12.2012	MS	3100001068	21.12.2012	1	39	S	T	0,00	31.05.2015	0	0,000	31.05.2015	C	5.862,08-	EUR	5.862,08-	EUR	E/EXTRA		
21.12.2012	MS	3100001067	21.12.2012	1	39	S	T	0,00	30.11.2014	0	0,000	30.11.2014	C	5.705,22-	EUR	5.705,22-	EUR	E/EXTRA		
21.12.2012	MS	3100000974	21.12.2012	1	39	S	T	0,00	30.11.2017	0	0,000	30.11.2017	C	6.397,33-	EUR	6.397,33-	EUR	E/EXTRA		
21.12.2012	MS	3100000973	21.12.2012	1	39	S	T	0,00	31.05.2017	0	0,000	31.05.2017	C	6.226,11-	EUR	6.226,11-	EUR	E/EXTRA		
21.12.2012	MS	3100000972	21.12.2012	1	39	S	T	0,00	30.11.2016	0	0,000	30.11.2016	C	6.059,47-	EUR	6.059,47-	EUR	E/EXTRA		
21.12.2012	MS	3100000971	21.12.2012	1	39	S	T	0,00	31.05.2016	0	0,000	31.05.2016	C	5.897,30-	EUR	5.897,30-	EUR	E/EXTRA		
21.12.2012	MS	3100000970	21.12.2012	1	39	S	T	0,00	30.11.2015	0	0,000	30.11.2015	C	5.739,46-	EUR	5.739,46-	EUR	E/EXTRA		
21.12.2012	MS	3100000969	21.12.2012	1	39	S	T	0,00	31.05.2015	0	0,000	31.05.2015	C	5.585,85-	EUR	5.585,85-	EUR	E/EXTRA		
21.12.2012	MS	3100000968	21.12.2012	1	39	S	T	0,00	30.11.2014	0	0,000	30.11.2014	C	5.436,29-	EUR	5.436,29-	EUR			



Cuenta General 2013

Relación de Acreedores

21.12.2012	MS	3100000949	21.12.2012	1	39	S	T	0,00	31.05.2016	0	0,000	31.05.2016	C	6.210,42-	EUR	6.210,42-	EUR	E/EXTRA
21.12.2012	MS	3100000948	21.12.2012	1	39	S	T	0,00	30.11.2015	0	0,000	30.11.2015	C	6.044,21-	EUR	6.044,21-	EUR	E/EXTRA
21.12.2012	MS	3100000947	21.12.2012	1	39	S	T	0,00	31.05.2015	0	0,000	31.05.2015	C	5.882,44-	EUR	5.882,44-	EUR	E/EXTRA
21.12.2012	MS	3100000946	21.12.2012	1	39	S	T	0,00	30.11.2014	0	0,000	30.11.2014	C	5.724,98-	EUR	5.724,98-	EUR	E/EXTRA
21.12.2012	MS	3100000941	21.12.2012	1	39	S	T	0,00	30.11.2017	0	0,000	30.11.2017	C	9.511,06-	EUR	9.511,06-	EUR	E/EXTRA
21.12.2012	MS	3100000940	21.12.2012	1	39	S	T	0,00	31.05.2017	0	0,000	31.05.2017	C	9.256,50-	EUR	9.256,50-	EUR	E/EXTRA
21.12.2012	MS	3100000939	21.12.2012	1	39	S	T	0,00	30.11.2016	0	0,000	30.11.2016	C	9.008,76-	EUR	9.008,76-	EUR	E/EXTRA
21.12.2012	MS	3100000938	21.12.2012	1	39	S	T	0,00	31.05.2016	0	0,000	31.05.2016	C	8.767,65-	EUR	8.767,65-	EUR	E/EXTRA
21.12.2012	MS	3100000937	21.12.2012	1	39	S	T	0,00	30.11.2015	0	0,000	30.11.2015	C	8.532,99-	EUR	8.532,99-	EUR	E/EXTRA
21.12.2012	MS	3100000936	21.12.2012	1	39	S	T	0,00	31.05.2015	0	0,000	31.05.2015	C	8.304,62-	EUR	8.304,62-	EUR	E/EXTRA
21.12.2012	MS	3100000935	21.12.2012	1	39	S	T	0,00	30.11.2014	0	0,000	30.11.2014	C	8.082,36-	EUR	8.082,36-	EUR	E/EXTRA
21.12.2012	MS	3100001018	21.12.2012	1	39	S	T	0,00	30.11.2017	0	0,000	30.11.2017	C	16.118,24-	EUR	16.118,24-	EUR	E/EXTRA
21.12.2012	MS	3100001017	21.12.2012	1	39	S	T	0,00	31.05.2017	0	0,000	31.05.2017	C	15.686,78-	EUR	15.686,78-	EUR	E/EXTRA
21.12.2012	MS	3100001016	21.12.2012	1	39	S	T	0,00	30.11.2016	0	0,000	30.11.2016	C	15.266,97-	EUR	15.266,97-	EUR	E/EXTRA
21.12.2012	MS	3100001015	21.12.2012	1	39	S	T	0,00	31.05.2016	0	0,000	31.05.2016	C	14.858,36-	EUR	14.858,36-	EUR	E/EXTRA
21.12.2012	MS	3100001014	21.12.2012	1	39	S	T	0,00	30.11.2015	0	0,000	30.11.2015	C	14.460,70-	EUR	14.460,70-	EUR	E/EXTRA
21.12.2012	MS	3100001013	21.12.2012	1	39	S	T	0,00	31.05.2015	0	0,000	31.05.2015	C	14.073,66-	EUR	14.073,66-	EUR	E/EXTRA
21.12.2012	MS	3100001012	21.12.2012	1	39	S	T	0,00	30.11.2014	0	0,000	30.11.2014	C	13.696,89-	EUR	13.696,89-	EUR	E/EXTRA
21.12.2012	MS	3100001007	21.12.2012	1	39	S	T	0,00	30.11.2017	0	0,000	30.11.2017	C	14.319,87-	EUR	14.319,87-	EUR	E/EXTRA
21.12.2012	MS	3100001006	21.12.2012	1	39	S	T	0,00	31.05.2017	0	0,000	31.05.2017	C	13.936,62-	EUR	13.936,62-	EUR	E/EXTRA
21.12.2012	MS	3100001005	21.12.2012	1	39	S	T	0,00	30.11.2016	0	0,000	30.11.2016	C	13.563,62-	EUR	13.563,62-	EUR	E/EXTRA
21.12.2012	MS	3100001004	21.12.2012	1	39	S	T	0,00	31.05.2016	0	0,000	31.05.2016	C	13.200,60-	EUR	13.200,60-	EUR	E/EXTRA
21.12.2012	MS	3100001003	21.12.2012	1	39	S	T	0,00	30.11.2015	0	0,000	30.11.2015	C	12.847,30-	EUR	12.847,30-	EUR	E/EXTRA
21.12.2012	MS	3100001002	21.12.2012	1	39	S	T	0,00	31.05.2015	0	0,000	31.05.2015	C	12.503,46-	EUR	12.503,46-	EUR	E/EXTRA
21.12.2012	MS	3100001001	21.12.2012	1	39	S	T	0,00	30.11.2014	0	0,000	30.11.2014	C	12.168,77-	EUR	12.168,77-	EUR	E/EXTRA
21.12.2012	MS	3100000979	21.12.2012	1	39	S	T	0,00	30.11.2014	0	0,000	30.11.2014	C	9.653,95-	EUR	9.653,95-	EUR	E/EXTRA
21.12.2012	MS	3100000980	21.12.2012	1	39	S	T	0,00	31.05.2015	0	0,000	31.05.2015	C	9.919,40-	EUR	9.919,40-	EUR	E/EXTRA
21.12.2012	MS	3100000981	21.12.2012	1	39	S	T	0,00	30.11.2015	0	0,000	30.11.2015	C	10.192,19-	EUR	10.192,19-	EUR	E/EXTRA
21.12.2012	MS	3100000982	21.12.2012	1	39	S	T	0,00	31.05.2016	0	0,000	31.05.2016	C	10.472,47-	EUR	10.472,47-	EUR	E/EXTRA
21.12.2012	MS	3100000983	21.12.2012	1	39	S	T	0,00	30.11.2016	0	0,000	30.11.2016	C	10.760,46-	EUR	10.760,46-	EUR	E/EXTRA
21.12.2012	MS	3100000984	21.12.2012	1	39	S	T	0,00	31.05.2017	0	0,000	31.05.2017	C	11.056,38-	EUR	11.056,38-	EUR	E/EXTRA
21.12.2012	MS	3100000985	21.12.2012	1	39	S	T	0,00	30.11.2017	0	0,000	30.11.2017	C	11.360,43-	EUR	11.360,43-	EUR	E/EXTRA
21.12.2012	MS	3100000990	21.12.2012	1	39	S	T	0,00	30.11.2014	0	0,000	30.11.2014	C	9.627,46-	EUR	9.627,46-	EUR	E/EXTRA
21.12.2012	MS	3100000991	21.12.2012	1	39	S	T	0,00	31.05.2015	0	0,000	31.05.2015	C	9.892,27-	EUR	9.892,27-	EUR	E/EXTRA
21.12.2012	MS	3100000992	21.12.2012	1	39	S	T	0,00	30.11.2015	0	0,000	30.11.2015	C	10.164,31-	EUR	10.164,31-	EUR	E/EXTRA
21.12.2012	MS	3100000993	21.12.2012	1	39	S	T	0,00	31.05.2016	0	0,000	31.05.2016	C	10.443,83-	EUR	10.443,83-	EUR	E/EXTRA
21.12.2012	MS	3100000994	21.12.2012	1	39	S	T	0,00	30.11.2016	0	0,000	30.11.2016	C	10.731,03-	EUR	10.731,03-	EUR	E/EXTRA
21.12.2012	MS	3100000995	21.12.2012	1	39	S	T	0,00	31.05.2017	0	0,000	31.05.2017	C	11.026,14-	EUR	11.026,14-	EUR	E/EXTRA
21.12.2012	MS	3100000996	21.12.2012	1	39	S	T	0,00	30.11.2017	0	0,000	30.11.2017	C	11.329,35-	EUR	11.329,35-	EUR	E/EXTRA
21.12.2012	MS	3100001099	21.12.2012	1	39	S	T	0,00	28.05.2014	0	0,000	28.05.2014	C	9.659,03-	EUR	9.659,03-	EUR	E/EXTRA
21.12.2012	MS	3100001088	21.12.2012	1	39	S	T	0,00	28.05.2014	0	0,000	28.05.2014	C	4.654,62-	EUR	4.654,62-	EUR	E/EXTRA
21.12.2012	MS	3100001077	21.12.2012	1	39	S	T	0,00	28.05.2014	0	0,000	28.05.2014	C	5.288,09-	EUR	5.288,09-	EUR	E/EXTRA
21.12.2012	MS	3100001066	21.12.2012	1	39	S	T	0,00	28.05.2014	0	0,000	28.05.2014	C	5.552,49-	EUR	5.552,49-	EUR	E/EXTRA
21.12.2012	MS	3100001055	21.12.2012	1	39	S	T	0,00	28.05.2014	0	0,000	28.05.2014	C	8.579,38-	EUR	8.579,38-	EUR	E/EXTRA
21.12.2012	MS	3100001044	21.12.2012	1	39	S	T	0,00	28.05.2014	0	0,000	28.05.2014	C	8.579,38-	EUR	8.579,38-	EUR	E/EXTRA
21.12.2012	MS	3100001033	21.12.2012	1	39	S	T	0,00	28.05.2014	0	0,000	28.05.2014	C	7.483,66-	EUR	7.483,66-	EUR	E/EXTRA
21.12.2012	MS	3100001022	21.12.2012	1	39	S	T	0,00	28.05.2014	0	0,000	28.05.2014	C	10.393,64-	EUR	10.393,64-	EUR	E/EXTRA
21.12.2012	MS	3100001011	21.12.2012	1	39	S	T	0,00	28.05.2014	0	0,000	28.05.2014	C	13.330,40-	EUR	13.330,40-	EUR	E/EXTRA
21.12.2012	MS	3100001000	21.12.2012	1	39	S	T	0,00	28.05.2014	0	0,000	28.05.2014	C	11.843,13-	EUR	11.843,13-	EUR	E/EXTRA
21.12.2012	MS	3100000989	21.12.2012	1	39	S	T	0,00	28.05.2014	0	0,000	28.05.2014	C	9.369,84-	EUR	9.369,84-	EUR	E/EXTRA
21.12.2012	MS	3100000978	21.12.2012	1	39	S	T	0,00	28.05.2014	0	0,000	28.05.2014	C	9.395,54-	EUR	9.395,54-	EUR	E/EXTRA
21.12.2012	MS	3100000967	21.12.2012	1	39	S	T	0,00	28.05.2014	0	0,000	28.05.2014	C	5.290,85-	EUR	5.290,85-	EUR	E/EXTRA
21.12.2012	MS	3100000956	21.12.2012	1	39	S	T	0,00	28.05.2014	0	0,000	28.05.2014	C	3.659,89-	EUR	3.659,89-	EUR	E/EXTRA
21.12.2012	MS	3100000945	21.12.2012	1	39	S	T	0,00	28.05.2014	0	0,000	28.05.2014	C	5.571,78-	EUR	5.571,78-	EUR	E/EXTRA
21.12.2012	MS	3100000934	21.12.2012	1	39	S	T	0,00	28.05.2014	0	0,000	28.05.2014	C	7.866,04-	EUR	7.866,04-	EUR	E/EXTRA

* Acreedor 1000571808

1.115.107,16-EUR

1.115.107,16-EUR

Acreedor 100057181Sociedad SPEFResponsab.
Nombre COMISIONES OBRERAS DE LA REGION DE
Calle CORBALAN
CP 30002
Población MURCIA
Región 30
Fecha clav 31.12.2013 País ES

21.12.2012	MS	3100000902	21.12.2012	1	39	S	T	0,00	30.11.2014	0	0,000	30.11.2014	C	14.149,73-	EUR	14.149,73-	EUR	E/EXTRA
21.12.2012	MS	3100000903	21.12.2012	1	39	S	T	0,00	31.05.2015	0	0,000	31.05.2015	C	14.538,90-	EUR	14.538,90-	EUR	E/EXTRA
21.12.2012	MS	3100000904	21.12.2012	1	39	S	T	0,00	30.11.2015	0	0,000	30.11.2015	C	14.938,72-	EUR	14.938,72-	EUR	E/EXTRA
21.12.2012	MS	3100000905	21.12.2012	1	39	S	T	0,00	31.05.2016	0	0,000	31.05.2016	C	15.349,54-	EUR	15.349,54-	EUR	E/EXTRA
21.12.2012	MS	3100000906	21.12.2012	1	39	S	T	0,00	30.11.2016	0	0,000	30.11.2016	C	15.771,65-	EUR	15.771,65-	EUR	E/EXTRA
21.12.2012	MS	3100000907	21.12.2012	1	39	S	T	0,00	31.05.2017	0	0,000	31.05.2017	C	16.205,37-	EUR	16.205,37-	EUR	E/EXTRA
21.12.2012	MS	3100000908	21.12.2012	1	39	S	T	0,00	30.11.2017	0	0,000	30.11.2017	C	16.651,02-	EUR	16.651,02-	EUR	E/EXTRA
21.12.2012	MS	3100000913	21.12.2012	1	39	S	T	0,00	30.11.2014	0	0,000	30.11.2014	C	18.610,00-	EUR	18.610,00-	EUR	E/EXTRA



Cuenta General 2013

Relación de Acreedores

21.12.2012	MS	3100000914	21.12.2012	1	39	S	T	0,00	31.05.2015	0	0,000	31.05.2015	C	19.121,64-	EUR	19.121,64-	EUR	E/EXTRA
21.12.2012	MS	3100000915	21.12.2012	1	39	S	T	0,00	30.11.2015	0	0,000	30.11.2015	C	19.647,49-	EUR	19.647,49-	EUR	E/EXTRA
21.12.2012	MS	3100000916	21.12.2012	1	39	S	T	0,00	31.05.2016	0	0,000	31.05.2016	C	20.187,77-	EUR	20.187,77-	EUR	E/EXTRA
21.12.2012	MS	3100000917	21.12.2012	1	39	S	T	0,00	30.11.2016	0	0,000	30.11.2016	C	20.742,93-	EUR	20.742,93-	EUR	E/EXTRA
21.12.2012	MS	3100000918	21.12.2012	1	39	S	T	0,00	31.05.2017	0	0,000	31.05.2017	C	21.313,37-	EUR	21.313,37-	EUR	E/EXTRA
21.12.2012	MS	3100000919	21.12.2012	1	39	S	T	0,00	30.11.2017	0	0,000	30.11.2017	C	21.899,46-	EUR	21.899,46-	EUR	E/EXTRA
21.12.2012	MS	3100000924	21.12.2012	1	39	S	T	0,00	30.11.2014	0	0,000	30.11.2014	C	2.896,71-	EUR	2.896,71-	EUR	E/EXTRA
21.12.2012	MS	3100000925	21.12.2012	1	39	S	T	0,00	31.05.2015	0	0,000	31.05.2015	C	2.976,38-	EUR	2.976,38-	EUR	E/EXTRA
21.12.2012	MS	3100000926	21.12.2012	1	39	S	T	0,00	30.11.2015	0	0,000	30.11.2015	C	3.058,23-	EUR	3.058,23-	EUR	E/EXTRA
21.12.2012	MS	3100000927	21.12.2012	1	39	S	T	0,00	31.05.2016	0	0,000	31.05.2016	C	3.142,33-	EUR	3.142,33-	EUR	E/EXTRA
21.12.2012	MS	3100000928	21.12.2012	1	39	S	T	0,00	30.11.2016	0	0,000	30.11.2016	C	3.228,75-	EUR	3.228,75-	EUR	E/EXTRA
21.12.2012	MS	3100000929	21.12.2012	1	39	S	T	0,00	31.05.2017	0	0,000	31.05.2017	C	3.317,54-	EUR	3.317,54-	EUR	E/EXTRA
21.12.2012	MS	3100000930	21.12.2012	1	39	S	T	0,00	30.11.2017	0	0,000	30.11.2017	C	3.408,77-	EUR	3.408,77-	EUR	E/EXTRA
21.12.2012	MS	3100000897	21.12.2012	1	39	S	T	0,00	30.11.2017	0	0,000	30.11.2017	C	16.651,02-	EUR	16.651,02-	EUR	E/EXTRA
21.12.2012	MS	3100000896	21.12.2012	1	39	S	T	0,00	31.05.2017	0	0,000	31.05.2017	C	16.205,37-	EUR	16.205,37-	EUR	E/EXTRA
21.12.2012	MS	3100000895	21.12.2012	1	39	S	T	0,00	30.11.2016	0	0,000	30.11.2016	C	15.771,65-	EUR	15.771,65-	EUR	E/EXTRA
21.12.2012	MS	3100000894	21.12.2012	1	39	S	T	0,00	31.05.2016	0	0,000	31.05.2016	C	15.349,54-	EUR	15.349,54-	EUR	E/EXTRA
21.12.2012	MS	3100000893	21.12.2012	1	39	S	T	0,00	30.11.2015	0	0,000	30.11.2015	C	14.938,72-	EUR	14.938,72-	EUR	E/EXTRA
21.12.2012	MS	3100000892	21.12.2012	1	39	S	T	0,00	31.05.2015	0	0,000	31.05.2015	C	14.538,90-	EUR	14.538,90-	EUR	E/EXTRA
21.12.2012	MS	3100000891	21.12.2012	1	39	S	T	0,00	30.11.2014	0	0,000	30.11.2014	C	14.149,73-	EUR	14.149,73-	EUR	E/EXTRA
21.12.2012	MS	3100000886	21.12.2012	1	39	S	T	0,00	30.11.2017	0	0,000	30.11.2017	C	16.651,02-	EUR	16.651,02-	EUR	E/EXTRA
21.12.2012	MS	3100000885	21.12.2012	1	39	S	T	0,00	31.05.2017	0	0,000	31.05.2017	C	16.205,37-	EUR	16.205,37-	EUR	E/EXTRA
21.12.2012	MS	3100000884	21.12.2012	1	39	S	T	0,00	30.11.2016	0	0,000	30.11.2016	C	15.771,65-	EUR	15.771,65-	EUR	E/EXTRA
21.12.2012	MS	3100000883	21.12.2012	1	39	S	T	0,00	31.05.2016	0	0,000	31.05.2016	C	15.349,54-	EUR	15.349,54-	EUR	E/EXTRA
21.12.2012	MS	3100000882	21.12.2012	1	39	S	T	0,00	30.11.2015	0	0,000	30.11.2015	C	14.938,72-	EUR	14.938,72-	EUR	E/EXTRA
21.12.2012	MS	3100000881	21.12.2012	1	39	S	T	0,00	31.05.2015	0	0,000	31.05.2015	C	14.538,90-	EUR	14.538,90-	EUR	E/EXTRA
21.12.2012	MS	3100000880	21.12.2012	1	39	S	T	0,00	30.11.2014	0	0,000	30.11.2014	C	14.149,73-	EUR	14.149,73-	EUR	E/EXTRA
21.12.2012	MS	3100000483	21.12.2012	1	39	S	T	0,00	30.11.2017	0	0,000	30.11.2017	C	2.457,38-	EUR	2.457,38-	EUR	E/EXTRA
21.12.2012	MS	3100000482	21.12.2012	1	39	S	T	0,00	31.05.2017	0	0,000	31.05.2017	C	2.391,61-	EUR	2.391,61-	EUR	E/EXTRA
21.12.2012	MS	3100000481	21.12.2012	1	39	S	T	0,00	30.11.2016	0	0,000	30.11.2016	C	2.327,60-	EUR	2.327,60-	EUR	E/EXTRA
21.12.2012	MS	3100000480	21.12.2012	1	39	S	T	0,00	31.05.2016	0	0,000	31.05.2016	C	2.265,31-	EUR	2.265,31-	EUR	E/EXTRA
21.12.2012	MS	3100000479	21.12.2012	1	39	S	T	0,00	30.11.2015	0	0,000	30.11.2015	C	2.204,68-	EUR	2.204,68-	EUR	E/EXTRA
21.12.2012	MS	3100000478	21.12.2012	1	39	S	T	0,00	31.05.2015	0	0,000	31.05.2015	C	2.145,67-	EUR	2.145,67-	EUR	E/EXTRA
21.12.2012	MS	3100000477	21.12.2012	1	39	S	T	0,00	30.11.2014	0	0,000	30.11.2014	C	2.088,23-	EUR	2.088,23-	EUR	E/EXTRA
21.12.2012	MS	3100000923	21.12.2012	1	39	T		0,00	28.05.2014	0	0,000	28.05.2014	C	2.819,19-	EUR	2.819,19-	EUR	E/EXTRA
21.12.2012	MS	3100000912	21.12.2012	1	39	T		0,00	28.05.2014	0	0,000	28.05.2014	C	18.111,78-	EUR	18.111,78-	EUR	E/EXTRA
21.12.2012	MS	3100000901	21.12.2012	1	39	T		0,00	28.05.2014	0	0,000	28.05.2014	C	13.771,08-	EUR	13.771,08-	EUR	E/EXTRA
21.12.2012	MS	3100000890	21.12.2012	1	39	T		0,00	28.05.2014	0	0,000	28.05.2014	C	13.771,08-	EUR	13.771,08-	EUR	E/EXTRA
21.12.2012	MS	3100000879	21.12.2012	1	39	T		0,00	28.05.2014	0	0,000	28.05.2014	C	13.771,08-	EUR	13.771,08-	EUR	E/EXTRA
21.12.2012	MS	3100000476	21.12.2012	1	39	T		0,00	28.05.2014	0	0,000	28.05.2014	C	2.032,36-	EUR	2.032,36-	EUR	E/EXTRA

* Acreedor 1000571810

566.523,21- EUR

566.523,21- EUR

Acreedor 1000571810 Sociedad SPEFResponsab.
Nombre UNION DE COOP DE ENSEÑANZA DE LA RE
Calle NUEVA DE SAN ANTON
CP 30009
Población MURCIA
Región 30
País ES

Fecha clav 31.12.2013

21.12.2012	MS	3100001650	21.12.2012	1	39	S	T	0,00	30.11.2017	0	0,000	30.11.2017	C	4.111,05-	EUR	4.111,05-	EUR	E/EXTRA
21.12.2012	MS	3100001649	21.12.2012	1	39	S	T	0,00	31.05.2017	0	0,000	31.05.2017	C	4.001,03-	EUR	4.001,03-	EUR	E/EXTRA
21.12.2012	MS	3100001648	21.12.2012	1	39	S	T	0,00	30.11.2016	0	0,000	30.11.2016	C	3.893,94-	EUR	3.893,94-	EUR	E/EXTRA
21.12.2012	MS	3100001647	21.12.2012	1	39	S	T	0,00	31.05.2016	0	0,000	31.05.2016	C	3.789,73-	EUR	3.789,73-	EUR	E/EXTRA
21.12.2012	MS	3100001646	21.12.2012	1	39	S	T	0,00	30.11.2015	0	0,000	30.11.2015	C	3.688,30-	EUR	3.688,30-	EUR	E/EXTRA
21.12.2012	MS	3100001645	21.12.2012	1	39	S	T	0,00	31.05.2015	0	0,000	31.05.2015	C	3.589,58-	EUR	3.589,58-	EUR	E/EXTRA
21.12.2012	MS	3100001644	21.12.2012	1	39	S	T	0,00	30.11.2014	0	0,000	30.11.2014	C	3.493,57-	EUR	3.493,57-	EUR	E/EXTRA
21.12.2012	MS	3100001639	21.12.2012	1	39	S	T	0,00	30.11.2017	0	0,000	30.11.2017	C	4.290,55-	EUR	4.290,55-	EUR	E/EXTRA
21.12.2012	MS	3100001638	21.12.2012	1	39	S	T	0,00	31.05.2017	0	0,000	31.05.2017	C	4.175,72-	EUR	4.175,72-	EUR	E/EXTRA
21.12.2012	MS	3100001637	21.12.2012	1	39	S	T	0,00	30.11.2016	0	0,000	30.11.2016	C	4.063,96-	EUR	4.063,96-	EUR	E/EXTRA
21.12.2012	MS	3100001636	21.12.2012	1	39	S	T	0,00	31.05.2016	0	0,000	31.05.2016	C	3.955,19-	EUR	3.955,19-	EUR	E/EXTRA
21.12.2012	MS	3100001635	21.12.2012	1	39	S	T	0,00	30.11.2015	0	0,000	30.11.2015	C	3.849,33-	EUR	3.849,33-	EUR	E/EXTRA
21.12.2012	MS	3100001634	21.12.2012	1	39	S	T	0,00	31.05.2015	0	0,000	31.05.2015	C	3.746,31-	EUR	3.746,31-	EUR	E/EXTRA
21.12.2012	MS	3100001633	21.12.2012	1	39	S	T	0,00	30.11.2014	0	0,000	30.11.2014	C	3.646,08-	EUR	3.646,08-	EUR	E/EXTRA
21.12.2012	MS	3100001632	21.12.2012	1	39	T		0,00	28.05.2014	0	0,000	28.05.2014	C	3.548,46-	EUR	3.548,46-	EUR	E/EXTRA
21.12.2012	MS	3100001643	21.12.2012	1	39	T		0,00	28.05.2014	0	0,000	28.05.2014	C	3.400,01-	EUR	3.400,01-	EUR	E/EXTRA

* Acreedor 1000571818

61.242,81- EUR

61.242,81- EUR

Acreedor 1000571818 Sociedad SPEFResponsab.
Nombre AMUSAL - ASOC EMP ECONM SOCIAL REG
Calle RONDA SUR
CP 30010



Cuenta General 2013

Relación de Acreedores

Fecha clav 31.12.2013		Población MURCIA		Región 30		País ES																													
21.12.2012	MS	3100001204	21.12.2012	1	39	S	T	0,00	30.11.2016	0	0,000	30.11.2016	C	2.640,96-	EUR	2.640,96-	EUR					E/EXTRA													
21.12.2012	MS	3100001205	21.12.2012	1	39	S	T	0,00	31.05.2017	0	0,000	31.05.2017	C	2.713,59-	EUR	2.713,59-	EUR					E/EXTRA													
21.12.2012	MS	3100001206	21.12.2012	1	39	S	T	0,00	30.11.2017	0	0,000	30.11.2017	C	2.788,21-	EUR	2.788,21-	EUR					E/EXTRA													
21.12.2012	MS	3100001211	21.12.2012	1	39	S	T	0,00	30.11.2014	0	0,000	30.11.2014	C	2.358,26-	EUR	2.358,26-	EUR					E/EXTRA													
21.12.2012	MS	3100001212	21.12.2012	1	39	S	T	0,00	31.05.2015	0	0,000	31.05.2015	C	2.423,15-	EUR	2.423,15-	EUR					E/EXTRA													
21.12.2012	MS	3100001213	21.12.2012	1	39	S	T	0,00	30.11.2015	0	0,000	30.11.2015	C	2.489,79-	EUR	2.489,79-	EUR					E/EXTRA													
21.12.2012	MS	3100001214	21.12.2012	1	39	S	T	0,00	31.05.2016	0	0,000	31.05.2016	C	2.558,26-	EUR	2.558,26-	EUR					E/EXTRA													
21.12.2012	MS	3100001215	21.12.2012	1	39	S	T	0,00	30.11.2016	0	0,000	30.11.2016	C	2.628,61-	EUR	2.628,61-	EUR					E/EXTRA													
21.12.2012	MS	3100001216	21.12.2012	1	39	S	T	0,00	31.05.2017	0	0,000	31.05.2017	C	2.700,90-	EUR	2.700,90-	EUR					E/EXTRA													
21.12.2012	MS	3100001217	21.12.2012	1	39	S	T	0,00	30.11.2017	0	0,000	30.11.2017	C	2.775,17-	EUR	2.775,17-	EUR					E/EXTRA													
21.12.2012	MS	3100001660	21.12.2012	1	39	S	T	0,00	30.11.2014	0	0,000	30.11.2014	C	12.308,06-	EUR	12.308,06-	EUR					E/EXTRA													
21.12.2012	MS	3100001661	21.12.2012	1	39	S	T	0,00	31.05.2015	0	0,000	31.05.2015	C	12.646,51-	EUR	12.646,51-	EUR					E/EXTRA													
21.12.2012	MS	3100001662	21.12.2012	1	39	S	T	0,00	30.11.2015	0	0,000	30.11.2015	C	12.994,28-	EUR	12.994,28-	EUR					E/EXTRA													
21.12.2012	MS	3100001663	21.12.2012	1	39	S	T	0,00	31.05.2016	0	0,000	31.05.2016	C	13.351,63-	EUR	13.351,63-	EUR					E/EXTRA													
21.12.2012	MS	3100001664	21.12.2012	1	39	S	T	0,00	30.11.2016	0	0,000	30.11.2016	C	13.718,80-	EUR	13.718,80-	EUR					E/EXTRA													
21.12.2012	MS	3100001665	21.12.2012	1	39	S	T	0,00	31.05.2017	0	0,000	31.05.2017	C	14.096,07-	EUR	14.096,07-	EUR					E/EXTRA													
21.12.2012	MS	3100001666	21.12.2012	1	39	S	T	0,00	30.11.2017	0	0,000	30.11.2017	C	14.483,71-	EUR	14.483,71-	EUR					E/EXTRA													
21.12.2012	MS	3100001203	21.12.2012	1	39	S	T	0,00	31.05.2016	0	0,000	31.05.2016	C	2.570,28-	EUR	2.570,28-	EUR					E/EXTRA													
21.12.2012	MS	3100001202	21.12.2012	1	39	S	T	0,00	30.11.2015	0	0,000	30.11.2015	C	2.501,49-	EUR	2.501,49-	EUR					E/EXTRA													
21.12.2012	MS	3100001201	21.12.2012	1	39	S	T	0,00	31.05.2015	0	0,000	31.05.2015	C	2.434,54-	EUR	2.434,54-	EUR					E/EXTRA													
21.12.2012	MS	3100001200	21.12.2012	1	39	S	T	0,00	30.11.2014	0	0,000	30.11.2014	C	2.369,41-	EUR	2.369,41-	EUR					E/EXTRA													
21.12.2012	MS	3100001185	21.12.2012	1	39	S	T	0,00	30.11.2017	0	0,000	30.11.2017	C	7.246,52-	EUR	7.246,52-	EUR					E/EXTRA													
21.12.2012	MS	3100001184	21.12.2012	1	39	S	T	0,00	31.05.2017	0	0,000	31.05.2017	C	7.052,57-	EUR	7.052,57-	EUR					E/EXTRA													
21.12.2012	MS	3100001183	21.12.2012	1	39	S	T	0,00	30.11.2016	0	0,000	30.11.2016	C	6.863,82-	EUR	6.863,82-	EUR					E/EXTRA													
21.12.2012	MS	3100001182	21.12.2012	1	39	S	T	0,00	31.05.2016	0	0,000	31.05.2016	C	6.680,12-	EUR	6.680,12-	EUR					E/EXTRA													
21.12.2012	MS	3100001181	21.12.2012	1	39	S	T	0,00	30.11.2015	0	0,000	30.11.2015	C	6.501,33-	EUR	6.501,33-	EUR					E/EXTRA													
21.12.2012	MS	3100001180	21.12.2012	1	39	S	T	0,00	31.05.2015	0	0,000	31.05.2015	C	6.327,33-	EUR	6.327,33-	EUR					E/EXTRA													
21.12.2012	MS	3100001179	21.12.2012	1	39	S	T	0,00	30.11.2014	0	0,000	30.11.2014	C	6.157,99-	EUR	6.157,99-	EUR					E/EXTRA													
21.12.2012	MS	3100001174	21.12.2012	1	39	S	T	0,00	30.11.2017	0	0,000	30.11.2017	C	3.957,39-	EUR	3.957,39-	EUR					E/EXTRA													
21.12.2012	MS	3100001173	21.12.2012	1	39	S	T	0,00	31.05.2017	0	0,000	31.05.2017	C	3.851,48-	EUR	3.851,48-	EUR					E/EXTRA													
21.12.2012	MS	3100001172	21.12.2012	1	39	S	T	0,00	30.11.2016	0	0,000	30.11.2016	C	3.748,40-	EUR	3.748,40-	EUR					E/EXTRA													
21.12.2012	MS	3100001171	21.12.2012	1	39	S	T	0,00	31.05.2016	0	0,000	31.05.2016	C	3.648,07-	EUR	3.648,07-	EUR					E/EXTRA													
21.12.2012	MS	3100001170	21.12.2012	1	39	S	T	0,00	30.11.2015	0	0,000	30.11.2015	C	3.550,44-	EUR	3.550,44-	EUR					E/EXTRA													
21.12.2012	MS	3100001169	21.12.2012	1	39	S	T	0,00	31.05.2015	0	0,000	31.05.2015	C	3.455,41-	EUR	3.455,41-	EUR					E/EXTRA													
21.12.2012	MS	3100001168	21.12.2012	1	39	S	T	0,00	30.11.2014	0	0,000	30.11.2014	C	3.362,91-	EUR	3.362,91-	EUR					E/EXTRA													
21.12.2012	MS	3100001167	21.12.2012	1	39	S	T	0,00	28.05.2014	0	0,000	28.05.2014	C	3.272,93-	EUR	3.272,93-	EUR					E/EXTRA													
21.12.2012	MS	3100001178	21.12.2012	1	39	S	T	0,00	28.05.2014	0	0,000	28.05.2014	C	5.993,17-	EUR	5.993,17-	EUR					E/EXTRA													
21.12.2012	MS	3100001199	21.12.2012	1	39	S	T	0,00	28.05.2014	0	0,000	28.05.2014	C	2.305,97-	EUR	2.305,97-	EUR					E/EXTRA													
21.12.2012	MS	3100001210	21.12.2012	1	39	S	T	0,00	28.05.2014	0	0,000	28.05.2014	C	2.295,18-	EUR	2.295,18-	EUR					E/EXTRA													
21.12.2012	MS	3100001659	21.12.2012	1	39	S	T	0,00	28.05.2014	0	0,000	28.05.2014	C	11.978,62-	EUR	11.978,62-	EUR					E/EXTRA													
* Acreedor 1000571845														227.801,33-	EUR	227.801,33-	EUR																		
Acreedor	100057186	Sociedad	SPEFResponsab.																																
			Nombre	ASOC COLUMBARES DE BENIAJAN-MURCIA																															
			Calle	BENIAJAN-ADRIAN VIUDES																															
			CP	30570																															
			Población	MURCIA																															
			Región	30																															
			País	ES																															
Fecha clav 31.12.2013																																			
21.12.2012	MS	3100001921	21.12.2012	1	39	S	T	0,00	30.11.2014	0	0,000	30.11.2014	C	5.963,28-	EUR	5.963,28-	EUR					E/EXTRA													
21.12.2012	MS	3100001920	21.12.2012	1	39	S	T	0,00	28.05.2014	0	0,000	28.05.2014	C	5.803,67-	EUR	5.803,67-	EUR					E/EXTRA													
* Acreedor 1000571860														11.766,95-	EUR	11.766,95-	EUR																		
Acreedor	100057189	Sociedad	SPEFResponsab.																																
			Nombre	CEOM- ASOC INTEGRA.PERSONAS DISCAPA																															
			Calle	PALMAR-CR.MAZARRON KM.																															
			CP	30120																															
			Población	MURCIA																															
			Región	30																															
			País	ES																															
Fecha clav 31.12.2013																																			
21.12.2012	MS	3100001958	21.12.2012	1	39	S	T	0,00	30.11.2014	0	0,000	30.11.2014	C	6.832,75-	EUR	6.832,75-	EUR					E/EXTRA													
21.12.2012	MS	3100001957	21.12.2012	1	39	S	T	0,00	28.05.2014	0	0,000	28.05.2014	C	6.649,89-	EUR	6.649,89-	EUR					E/EXTRA													
* Acreedor 1000571892														13.482,64-	EUR	13.482,64-	EUR																		
Acreedor	100057200	Sociedad	SPEFResponsab.																																



Cuenta General 2013

Relación de Acreedores

Nombre		ASOC INSTITUTO DE DESARROLLO COMUNI																							
Calle		MIGUEL HERNANDEZ																							
CP		30011																							
Población		MURCIA																							
Región		30																							
País		ES																							
Fecha clav 31.12.2013																									
	21.12.2012	MS	31000012017	21.12.2012		1	39		S	T		0,00	30.11.2014	0	0,000	30.11.2014	C	8.002,33-	EUR	8.002,33-	EUR				E/EXTRA
	21.12.2012	MS	3100002016	21.12.2012		1	39		T			0,00	28.05.2014	0	0,000	28.05.2014	C	7.788,15-	EUR	7.788,15-	EUR				E/EXTRA
* Acreedor 1000572001															15.790,48-	EUR	15.790,48-	EUR							
Acreedor 100057200		Sociedad		SPEFResponsab.																					
Nombre		ASOC.EMPRES.INVEST.CENTRO TEC.DEL M																							
Calle		IND.EL MATADERO,CR.MURCIA																							
CP		30430																							
Población		CEHEGIN																							
Región		30																							
País		ES																							
Fecha clav 31.12.2013																									
	21.12.2012	MS	3100001461	21.12.2012		1	39		S	T		0,00	30.11.2014	0	0,000	30.11.2014	C	5.960,70-	EUR	5.960,70-	EUR				E/EXTRA
	21.12.2012	MS	3100001460	21.12.2012		1	39		T			0,00	28.05.2014	0	0,000	28.05.2014	C	5.801,18-	EUR	5.801,18-	EUR				E/EXTRA
* Acreedor 1000572005															11.761,88-	EUR	11.761,88-	EUR							
Acreedor 100057203		Sociedad		SPEFResponsab.																					
Nombre		ASOC PROFESIONAL DE EMPRESARIOS DE																							
Calle		ESPAÑA																							
CP		30201																							
Población		CARTAGENA																							
Región		30																							
País		ES																							
Fecha clav 31.12.2013																									
	21.12.2012	MS	3100000706	21.12.2012		1	39		S	T		0,00	30.11.2014	0	0,000	30.11.2014	C	12.419,95-	EUR	12.419,95-	EUR				E/EXTRA
	21.12.2012	MS	3100000705	21.12.2012		1	39		T			0,00	28.05.2014	0	0,000	28.05.2014	C	12.087,51-	EUR	12.087,51-	EUR				E/EXTRA
* Acreedor 1000572036															24.507,46-	EUR	24.507,46-	EUR							
Acreedor 100057206		Sociedad		SPEFResponsab.																					
Nombre		ASOC.EMPRESARIOS DE LA FORMACION R.																							
Calle		ACISCLO DIAZ																							
CP		30005																							
Población		MURCIA																							
Región		30																							
País		ES																							
Fecha clav 31.12.2013																									
	21.12.2012	MS	3100001875	21.12.2012		1	39		S	T		0,00	30.11.2014	0	0,000	30.11.2014	C	7.438,05-	EUR	7.438,05-	EUR				E/EXTRA
	21.12.2012	MS	3100001874	21.12.2012		1	39		T			0,00	28.05.2014	0	0,000	28.05.2014	C	7.238,99-	EUR	7.238,99-	EUR				E/EXTRA
* Acreedor 1000572062															14.677,04-	EUR	14.677,04-	EUR							
Acreedor 100065460		Sociedad		SPEFResponsab.																					
Nombre		ASOC REGIONAL DE EMPRESARIOS DE LA																							
Calle		GAVIOTA-ED PRINCE																							
CP		30010																							
Población		MURCIA																							
Región		30																							
País		ES																							
Fecha clav 31.12.2013																									
	21.12.2012	MS	3100000777	21.12.2012		1	39		S	T		0,00	30.11.2014	0	0,000	30.11.2014	C	18.788,72-	EUR	18.788,72-	EUR				E/EXTRA
	21.12.2012	MS	3100001190	21.12.2012		1	39		T			0,00	30.11.2014	0	0,000	30.11.2014	C	6.668,63-	EUR	6.668,63-	EUR				E/EXTRA
	21.12.2012	MS	3100000776	21.12.2012		1	39		T			0,00	28.05.2014	0	0,000	28.05.2014	C	18.285,89-	EUR	18.285,89-	EUR				E/EXTRA
	21.12.2012	MS	3100001189	21.12.2012		1	39		T			0,00	28.05.2014	0	0,000	28.05.2014	C	6.490,12-	EUR	6.490,12-	EUR				E/EXTRA
* Acreedor 1000654607															50.233,36-	EUR	50.233,36-	EUR							
Acreedor 100065472		Sociedad		SPEFResponsab.																					
Nombre		FEDERACION REGIONAL DE EMPRESARIOS																							
Calle		ACISCLO DIAZ 5C																							
CP		30005																							
Población		MURCIA																							
Región		30																							
País		ES																							
Fecha clav 31.12.2013																									



Cuenta General 2013

Relación de Acreedores

21.12.2012	MS	3100001671	21.12.2012	1	39	S	T	0,00	30.11.2014	0	0,000	30.11.2014	C	5.344,64-	EUR	5.344,64-	EUR	E/EXTRA
21.12.2012	MS	3100001672	21.12.2012	1	39	S	T	0,00	31.05.2015	0	0,000	31.05.2015	C	5.491,56-	EUR	5.491,56-	EUR	E/EXTRA
21.12.2012	MS	3100001673	21.12.2012	1	39	S	T	0,00	30.11.2015	0	0,000	30.11.2015	C	5.642,57-	EUR	5.642,57-	EUR	E/EXTRA
21.12.2012	MS	3100001674	21.12.2012	1	39	S	T	0,00	31.05.2016	0	0,000	31.05.2016	C	5.797,74-	EUR	5.797,74-	EUR	E/EXTRA
21.12.2012	MS	3100001675	21.12.2012	1	39	S	T	0,00	30.11.2016	0	0,000	30.11.2016	C	5.957,18-	EUR	5.957,18-	EUR	E/EXTRA
21.12.2012	MS	3100001676	21.12.2012	1	39	S	T	0,00	31.05.2017	0	0,000	31.05.2017	C	6.121,00-	EUR	6.121,00-	EUR	E/EXTRA
21.12.2012	MS	3100001677	21.12.2012	1	39	S	T	0,00	30.11.2017	0	0,000	30.11.2017	C	6.289,33-	EUR	6.289,33-	EUR	E/EXTRA
21.12.2012	MS	3100001682	21.12.2012	1	39	S	T	0,00	30.11.2014	0	0,000	30.11.2014	C	5.905,25-	EUR	5.905,25-	EUR	E/EXTRA
21.12.2012	MS	3100001683	21.12.2012	1	39	S	T	0,00	31.05.2015	0	0,000	31.05.2015	C	6.067,71-	EUR	6.067,71-	EUR	E/EXTRA
21.12.2012	MS	3100001684	21.12.2012	1	39	S	T	0,00	30.11.2015	0	0,000	30.11.2015	C	6.234,58-	EUR	6.234,58-	EUR	E/EXTRA
21.12.2012	MS	3100001685	21.12.2012	1	39	S	T	0,00	31.05.2016	0	0,000	31.05.2016	C	6.406,03-	EUR	6.406,03-	EUR	E/EXTRA
21.12.2012	MS	3100001686	21.12.2012	1	39	S	T	0,00	30.11.2016	0	0,000	30.11.2016	C	6.582,19-	EUR	6.582,19-	EUR	E/EXTRA
21.12.2012	MS	3100001687	21.12.2012	1	39	S	T	0,00	31.05.2017	0	0,000	31.05.2017	C	6.763,20-	EUR	6.763,20-	EUR	E/EXTRA
21.12.2012	MS	3100001688	21.12.2012	1	39	S	T	0,00	30.11.2017	0	0,000	30.11.2017	C	6.949,23-	EUR	6.949,23-	EUR	E/EXTRA
21.12.2012	MS	3100001670	21.12.2012	1	39	S	T	0,00	28.05.2014	0	0,000	28.05.2014	C	5.201,54-	EUR	5.201,54-	EUR	E/EXTRA
21.12.2012	MS	3100001681	21.12.2012	1	39	S	T	0,00	28.05.2014	0	0,000	28.05.2014	C	5.747,26-	EUR	5.747,26-	EUR	E/EXTRA

* Acreedor 1000654728

96.501,01-EUR

96.501,01-EUR

Acreedor 100065487Sociedad SPEFResponsab.
Nombre ASOC RASCASA
Calle SOL-LOS MATEOS
CP 30202
Población CARTAGENA
Región 30
País ES
Fecha clav 31.12.2013

21.12.2012	MS	3100000166	21.12.2012	1	39	S	T	0,00	30.11.2014	0	0,000	30.11.2014	C	5.682,00-	EUR	5.682,00-	EUR	E/EXTRA
21.12.2012	MS	3100001942	21.12.2012	1	39	S	T	0,00	30.11.2014	0	0,000	30.11.2014	C	14.196,44-	EUR	14.196,44-	EUR	E/EXTRA
21.12.2012	MS	3100000165	21.12.2012	1	39	S	T	0,00	28.05.2014	0	0,000	28.05.2014	C	5.529,93-	EUR	5.529,93-	EUR	E/EXTRA
21.12.2012	MS	3100001941	21.12.2012	1	39	S	T	0,00	28.05.2014	0	0,000	28.05.2014	C	13.816,49-	EUR	13.816,49-	EUR	E/EXTRA

* Acreedor 1000654877

39.224,86-EUR

39.224,86-EUR

Acreedor 100065493Sociedad SPEFResponsab.
Nombre SUPRA MARKETING Y VENTAS SDAD COOP
Calle VICTORIO
CP 30003
Población MURCIA
Región 30
País ES
Fecha clav 31.12.2013

21.12.2012	MS	3100000138	21.12.2012	1	39	S	T	0,00	30.11.2014	0	0,000	30.11.2014	C	13.596,27-	EUR	13.596,27-	EUR	E/EXTRA
21.12.2012	MS	3100001262	21.12.2012	1	39	S	T	0,00	30.11.2014	0	0,000	30.11.2014	C	6.837,88-	EUR	6.837,88-	EUR	E/EXTRA
21.12.2012	MS	3100001137	21.12.2012	1	39	S	T	0,00	28.05.2014	0	0,000	28.05.2014	C	13.232,37-	EUR	13.232,37-	EUR	E/EXTRA
21.12.2012	MS	3100001261	21.12.2012	1	39	S	T	0,00	28.05.2014	0	0,000	28.05.2014	C	6.654,88-	EUR	6.654,88-	EUR	E/EXTRA

* Acreedor 1000654932

40.321,40-EUR

40.321,40-EUR

Acreedor 100072565Sociedad SPEFResponsab.
Nombre DON CONSULTORES DE DISEÑO Y ORG. DE
Calle MARIANO RUIZ FUNES
CP 30007
Población MURCIA
Región 30
País ES
Fecha clav 31.12.2013

21.12.2012	MS	3100000048	21.12.2012	1	39	S	T	0,00	30.11.2014	0	0,000	30.11.2014	C	8.722,27-	EUR	8.722,27-	EUR	E/EXTRA
21.12.2012	MS	3100000053	21.12.2012	1	39	S	T	0,00	30.11.2014	0	0,000	30.11.2014	C	8.634,81-	EUR	8.634,81-	EUR	E/EXTRA
21.12.2012	MS	3100000058	21.12.2012	1	39	S	T	0,00	30.11.2014	0	0,000	30.11.2014	C	5.251,54-	EUR	5.251,54-	EUR	E/EXTRA
21.12.2012	MS	3100000047	21.12.2012	1	39	S	T	0,00	28.05.2014	0	0,000	28.05.2014	C	8.488,85-	EUR	8.488,85-	EUR	E/EXTRA
21.12.2012	MS	3100000052	21.12.2012	1	39	S	T	0,00	28.05.2014	0	0,000	28.05.2014	C	8.403,72-	EUR	8.403,72-	EUR	E/EXTRA
21.12.2012	MS	3100000057	21.12.2012	1	39	S	T	0,00	28.05.2014	0	0,000	28.05.2014	C	5.110,97-	EUR	5.110,97-	EUR	E/EXTRA

* Acreedor 1000725653

44.612,16-EUR

44.612,16-EUR

Acreedor 100072884Sociedad SPEFResponsab.
Nombre FEDERACION MINEROMETALURGICA COMIS.
Calle FERNANDEZ DE LA HOZ
CP 00000
Población MADRID
Región 28
País ES
Fecha clav 31.12.2013



Cuenta General 2013

Relación de Acreedores

	21.12.2012	MS	3100000679	21.12.2012		1	39	S	T		0,00	30.11.2014	0	0,000	30.11.2014	C	10.930,34-	EUR	10.930,34-	EUR						E/EXTRA											
	21.12.2012	MS	3100000680	21.12.2012		1	39	S	T		0,00	31.05.2015	0	0,000	31.05.2015	C	11.230,93-	EUR	11.230,93-	EUR						E/EXTRA											
	21.12.2012	MS	3100000681	21.12.2012		1	39	S	T		0,00	30.11.2015	0	0,000	30.11.2015	C	11.539,78-	EUR	11.539,78-	EUR						E/EXTRA											
	21.12.2012	MS	3100000682	21.12.2012		1	39	S	T		0,00	31.05.2016	0	0,000	31.05.2016	C	11.857,12-	EUR	11.857,12-	EUR						E/EXTRA											
	21.12.2012	MS	3100000683	21.12.2012		1	39	S	T		0,00	30.11.2016	0	0,000	30.11.2016	C	12.183,19-	EUR	12.183,19-	EUR						E/EXTRA											
	21.12.2012	MS	3100000684	21.12.2012		1	39	S	T		0,00	31.05.2017	0	0,000	31.05.2017	C	12.518,23-	EUR	12.518,23-	EUR						E/EXTRA											
	21.12.2012	MS	3100000685	21.12.2012		1	39	S	T		0,00	30.11.2017	0	0,000	30.11.2017	C	12.862,49-	EUR	12.862,49-	EUR						E/EXTRA											
	21.12.2012	MS	3100000678	21.12.2012		1	39	S	T		0,00	28.05.2014	0	0,000	28.05.2014	C	10.637,80-	EUR	10.637,80-	EUR						E/EXTRA											
* Acreedor 1000728849																			93.759,88-	EUR	93.759,88-	EUR															
Acreedor	100074551	Sociedad	SPEF	Responsab.																																	
			Nombre	FEDERACIÓN REGIONAL DEL METAL, CONS																																	
			Calle	STA. TERESA																																	
			CP	30005																																	
			Población	MURCIA																																	
			Región	30																																	
			País	ES																																	
Fecha clav	31.12.2013																																				
	21.12.2012	MS	3100002322	21.12.2012		1	39	S	T		0,00	30.11.2014	0	0,000	30.11.2014	C	15.594,48-	EUR	15.594,48-	EUR						E/EXTRA											
	21.12.2012	MS	3100002323	21.12.2012		1	39	S	T		0,00	31.05.2015	0	0,000	31.05.2015	C	16.023,32-	EUR	16.023,32-	EUR						E/EXTRA											
	21.12.2012	MS	3100002324	21.12.2012		1	39	S	T		0,00	30.11.2015	0	0,000	30.11.2015	C	16.463,95-	EUR	16.463,95-	EUR						E/EXTRA											
	21.12.2012	MS	3100002325	21.12.2012		1	39	S	T		0,00	31.05.2016	0	0,000	31.05.2016	C	16.916,71-	EUR	16.916,71-	EUR						E/EXTRA											
	21.12.2012	MS	3100002326	21.12.2012		1	39	S	T		0,00	30.11.2016	0	0,000	30.11.2016	C	17.381,93-	EUR	17.381,93-	EUR						E/EXTRA											
	21.12.2012	MS	3100002327	21.12.2012		1	39	S	T		0,00	31.05.2017	0	0,000	31.05.2017	C	17.859,93-	EUR	17.859,93-	EUR						E/EXTRA											
	21.12.2012	MS	3100002328	21.12.2012		1	39	S	T		0,00	30.11.2017	0	0,000	30.11.2017	C	18.351,10-	EUR	18.351,10-	EUR						E/EXTRA											
	21.12.2012	MS	3100002333	21.12.2012		1	39	S	T		0,00	30.11.2014	0	0,000	30.11.2014	C	4.584,52-	EUR	4.584,52-	EUR						E/EXTRA											
	21.12.2012	MS	3100002334	21.12.2012		1	39	S	T		0,00	31.05.2015	0	0,000	31.05.2015	C	4.710,60-	EUR	4.710,60-	EUR						E/EXTRA											
	21.12.2012	MS	3100002335	21.12.2012		1	39	S	T		0,00	30.11.2015	0	0,000	30.11.2015	C	4.840,15-	EUR	4.840,15-	EUR						E/EXTRA											
	21.12.2012	MS	3100002336	21.12.2012		1	39	S	T		0,00	31.05.2016	0	0,000	31.05.2016	C	4.973,25-	EUR	4.973,25-	EUR						E/EXTRA											
	21.12.2012	MS	3100002337	21.12.2012		1	39	S	T		0,00	30.11.2016	0	0,000	30.11.2016	C	5.110,01-	EUR	5.110,01-	EUR						E/EXTRA											
	21.12.2012	MS	3100002338	21.12.2012		1	39	S	T		0,00	31.05.2017	0	0,000	31.05.2017	C	5.250,54-	EUR	5.250,54-	EUR						E/EXTRA											
	21.12.2012	MS	3100002339	21.12.2012		1	39	S	T		0,00	30.11.2017	0	0,000	30.11.2017	C	5.394,93-	EUR	5.394,93-	EUR						E/EXTRA											
	21.12.2012	MS	3100002321	21.12.2012		1	39	S	T		0,00	28.05.2014	0	0,000	28.05.2014	C	15.177,10-	EUR	15.177,10-	EUR						E/EXTRA											
	21.12.2012	MS	3100002332	21.12.2012		1	39	S	T		0,00	28.05.2014	0	0,000	28.05.2014	C	4.461,83-	EUR	4.461,83-	EUR						E/EXTRA											
* Acreedor 1000745512																			173.094,35-	EUR	173.094,35-	EUR															
Acreedor	100112275	Sociedad	SPEF	Responsab.																																	
			Nombre	LORENTE GOMEZ, NATALIA																																	
			Calle	DANIEL AYALA																																	
			CP	30600																																	
			Población	ARCHENA																																	
			Región	30																																	
			País	ES																																	
Fecha clav	31.12.2013																																				
	21.12.2012	MS	3100002942	21.12.2012		1	39	S	T		0,00	30.11.2014	0	0,000	30.11.2014	C	7.188,74-	EUR	7.188,74-	EUR						E/EXTRA											
	21.12.2012	MS	3100002941	21.12.2012		1	39	S	T		0,00	28.05.2014	0	0,000	28.05.2014	C	6.996,36-	EUR	6.996,36-	EUR						E/EXTRA											
* Acreedor 1001122751																			14.185,10-	EUR	14.185,10-	EUR															
Acreedor	100121395	Sociedad	SPEF	Responsab.																																	
			Nombre	INSTITUTO SUPERIOR DE ENSEÑANZA S.L																																	
			Calle	REAL																																	
			CP	30201																																	
			Población	CARTAGENA																																	
			Región	30																																	
			País	ES																																	
Fecha clav	31.12.2013																																				
	21.12.2012	MS	3100001911	21.12.2012		1	39	S	T		0,00	30.11.2014	0	0,000	30.11.2014	C	7.017,41-	EUR	7.017,41-	EUR						E/EXTRA											
	21.12.2012	MS	3100001910	21.12.2012		1	39	S	T		0,00	28.05.2014	0	0,000	28.05.2014	C	6.829,62-	EUR	6.829,62-	EUR						E/EXTRA											
* Acreedor 1001213951																			13.847,03-	EUR	13.847,03-	EUR															
Acreedor	100121533	Sociedad	SPEF	Responsab.																																	
			Nombre	EURO-PROYECTOS FORMATIVOS S.L.L.																																	
			Calle	SANCHEZ OLMO																																	
			CP	30440																																	
			Población	CARAVACA DE LA CRUZ																																	
			Región	30																																	
			País	ES																																	
Fecha clav	31.12.2013																																				
	21.12.2012	MS	3100001901	21.12.2012		1	39	S	T		0,00	30.11.2014	0	0,000	30.11.2014	C	5.386,19-	EUR	5.386,19-	EUR						E/EXTRA											
	21.12.2012	MS	3100002693	21.12.2012		1	39	S	T		0,00	30.11.2014	0	0,000	30.11.2014	C	5.143,09-	EUR	5.143,09-	EUR						E/EXTRA											



Cuenta General 2013

Relación de Acreedores

	21.12.2012	MS	3100001900	21.12.2012		1	39		T		0,00	28.05.2014	0	0,000	28.05.2014	C	5.242,02-	EUR	5.242,02-	EUR				E/EXTRA
	21.12.2012	MS	3100002692	21.12.2012		1	39		T		0,00	28.05.2014	0	0,000	28.05.2014	C	5.005,44-	EUR	5.005,44-	EUR				E/EXTRA
* Acreedor 1001215333																								
Acreedor	100123299	Sociedad	SPEFResponsab. Nombre UNION MURCIANA DE HOSPITALES Calle RONDA SUR CP 30010 Población MURCIA Región 30 País ES																					
Fecha clav 31.12.2013																								
	21.12.2012	MS	3100002465	21.12.2012		1	39		S	T	0,00	30.11.2014	0	0,000	30.11.2014	C	6.326,67-	EUR	6.326,67-	EUR				E/EXTRA
	21.12.2012	MS	3100002464	21.12.2012		1	39		T		0,00	28.05.2014	0	0,000	28.05.2014	C	6.157,35-	EUR	6.157,35-	EUR				E/EXTRA
* Acreedor 1001232999																								
Acreedor	100123308	Sociedad	SPEFResponsab. Nombre SINDICATO DE TRABAJADORES INDEPENDI Calle ESCRITOR SANCHEZ MORENO CP 30009 Población MURCIA Región 30 País ES																					
Fecha clav 31.12.2013																								
	21.12.2012	MS	3100001655	21.12.2012		1	39		S	T	0,00	30.11.2014	0	0,000	30.11.2014	C	6.028,66-	EUR	6.028,66-	EUR				E/EXTRA
	21.12.2012	MS	3100001654	21.12.2012		1	39		T		0,00	28.05.2014	0	0,000	28.05.2014	C	5.867,33-	EUR	5.867,33-	EUR				E/EXTRA
* Acreedor 1001233086																								
Acreedor	100123483	Sociedad	SPEFResponsab. Nombre ASOC DE PADRES DE DEFICIENTES DE MA Calle LA VIA CP 30870 Población MAZARRON Región 30 País ES																					
Fecha clav 31.12.2013																								
	21.12.2012	MS	3100001990	21.12.2012		1	39		S	T	0,00	30.11.2014	0	0,000	30.11.2014	C	7.940,79-	EUR	7.940,79-	EUR				E/EXTRA
	21.12.2012	MS	3100001989	21.12.2012		1	39		T		0,00	28.05.2014	0	0,000	28.05.2014	C	7.728,24-	EUR	7.728,24-	EUR				E/EXTRA
* Acreedor 1001234838																								
Acreedor	100123785	Sociedad	SPEFResponsab. Nombre FEDERACION DE ASOCIACIONES DE VECIN Calle NUEVA CARTAGENA URB.MEDITERRAEO CP 30310 Población CARTAGENA Región 30 País ES																					
Fecha clav 31.12.2013																								
	21.12.2012	MS	3100001133	21.12.2012		1	39		S	T	0,00	30.11.2014	0	0,000	30.11.2014	C	5.454,79-	EUR	5.454,79-	EUR				E/EXTRA
	21.12.2012	MS	3100001132	21.12.2012		1	39		T		0,00	28.05.2014	0	0,000	28.05.2014	C	5.308,80-	EUR	5.308,80-	EUR				E/EXTRA
* Acreedor 1001237854																								
Acreedor	100123970	Sociedad	SPEFResponsab. Nombre ASOC MURCIANA DE INDUSTRIAS QUIMICA Calle MOLINA SEGURA, BLQ 6 CP 30007 Población MURCIA Región 30 País ES																					
Fecha clav 31.12.2013																								
	21.12.2012	MS	3100001715	21.12.2012		1	39		S	T	0,00	30.11.2014	0	0,000	30.11.2014	C	7.455,71-	EUR	7.455,71-	EUR				E/EXTRA
	21.12.2012	MS	3100001720	21.12.2012		1	39		S	T	0,00	30.11.2014	0	0,000	30.11.2014	C	6.930,52-	EUR	6.930,52-	EUR				E/EXTRA
	21.12.2012	MS	3100001714	21.12.2012		1	39		T		0,00	28.05.2014	0	0,000	28.05.2014	C	7.256,18-	EUR	7.256,18-	EUR				E/EXTRA
	21.12.2012	MS	3100001719	21.12.2012		1	39		T		0,00	28.05.2014	0	0,000	28.05.2014	C	6.745,01-	EUR	6.745,01-	EUR				E/EXTRA
* Acreedor 1001239702																								
Acreedor	100124018	Sociedad	SPEFResponsab. Nombre ASOC CULTURAL Y SOCIAL BETO DE MOLI																					



Cuenta General 2013

Relación de Acreedores

* Acreedor 1001374149														13.421,92- EUR		13.421,92- EUR												
Acreedor 100137950 Sociedad SPEFResponsab. Nombre FEDERACION ESTATAL DE CONSTRUCCION Calle CRISTIANO MARTOS CP 28015 Población MADRID Región 28 País ES Fecha clav 31.12.2013														0,00	30.11.2014	0	0,000	30.11.2014	C	9.095,97-	EUR	9.095,97-	EUR					E/EXTRA
	21.12.2012	MS	3100000701	21.12.2012	1	39	S	T	0,00	30.11.2014	0	0,000	30.11.2014	C	8.852,54-	EUR	8.852,54-	EUR					E/EXTRA					
	21.12.2012	MS	3100000700	21.12.2012	1	39	S	T	0,00	28.05.2014	0	0,000	28.05.2014	C														
* Acreedor 1001379505														17.948,51- EUR		17.948,51- EUR												
Acreedor 100143512 Sociedad SPEFResponsab. Nombre FITIQA-CC.OO. Calle CRISTIANO MARTOS CP 28022 Población MADRID Región 28 País ES Fecha clav 31.12.2013														0,00	30.11.2014	0	0,000	30.11.2014	C	6.491,77-	EUR	6.491,77-	EUR					E/EXTRA
	21.12.2012	MS	3100001844	21.12.2012	1	39	S	T	0,00	30.11.2014	0	0,000	30.11.2014	C	6.318,01-	EUR	6.318,01-	EUR					E/EXTRA					
	21.12.2012	MS	3100001843	21.12.2012	1	39	S	T	0,00	28.05.2014	0	0,000	28.05.2014	C														
* Acreedor 1001435122														12.809,78- EUR		12.809,78- EUR												
Acreedor 100143756 Sociedad SPEFResponsab. Nombre FUNDACION FORMACION Y EMPLEO EMILIO Calle CORBALAN CP 30002 Población MURCIA Región 30 País ES Fecha clav 31.12.2013														0,00	30.11.2014	0	0,000	30.11.2014	C	8.980,35-	EUR	8.980,35-	EUR					E/EXTRA
	21.12.2012	MS	3100002399	21.12.2012	1	39	S	T	0,00	30.11.2014	0	0,000	30.11.2014	C	9.227,36-	EUR	9.227,36-	EUR					E/EXTRA					
	21.12.2012	MS	3100002400	21.12.2012	1	39	S	T	0,00	31.05.2015	0	0,000	31.05.2015	C	9.481,11-	EUR	9.481,11-	EUR					E/EXTRA					
	21.12.2012	MS	3100002401	21.12.2012	1	39	S	T	0,00	30.11.2015	0	0,000	30.11.2015	C	9.741,84-	EUR	9.741,84-	EUR					E/EXTRA					
	21.12.2012	MS	3100002402	21.12.2012	1	39	S	T	0,00	31.05.2016	0	0,000	31.05.2016	C	10.009,74-	EUR	10.009,74-	EUR					E/EXTRA					
	21.12.2012	MS	3100002403	21.12.2012	1	39	S	T	0,00	30.11.2016	0	0,000	30.11.2016	C	10.285,01-	EUR	10.285,01-	EUR					E/EXTRA					
	21.12.2012	MS	3100002404	21.12.2012	1	39	S	T	0,00	31.05.2017	0	0,000	31.05.2017	C	10.567,85-	EUR	10.567,85-	EUR					E/EXTRA					
	21.12.2012	MS	3100002405	21.12.2012	1	39	S	T	0,00	30.11.2017	0	0,000	30.11.2017	C	4.867,50-	EUR	4.867,50-	EUR					E/EXTRA					
	21.12.2012	MS	3100002410	21.12.2012	1	39	S	T	0,00	30.11.2014	0	0,000	30.11.2014	C	5.001,38-	EUR	5.001,38-	EUR					E/EXTRA					
	21.12.2012	MS	3100002411	21.12.2012	1	39	S	T	0,00	31.05.2015	0	0,000	31.05.2015	C	5.138,92-	EUR	5.138,92-	EUR					E/EXTRA					
	21.12.2012	MS	3100002412	21.12.2012	1	39	S	T	0,00	30.11.2015	0	0,000	30.11.2015	C	5.280,24-	EUR	5.280,24-	EUR					E/EXTRA					
	21.12.2012	MS	3100002413	21.12.2012	1	39	S	T	0,00	31.05.2016	0	0,000	31.05.2016	C	5.425,45-	EUR	5.425,45-	EUR					E/EXTRA					
	21.12.2012	MS	3100002414	21.12.2012	1	39	S	T	0,00	30.11.2016	0	0,000	30.11.2016	C	5.574,65-	EUR	5.574,65-	EUR					E/EXTRA					
	21.12.2012	MS	3100002415	21.12.2012	1	39	S	T	0,00	31.05.2017	0	0,000	31.05.2017	C	5.727,95-	EUR	5.727,95-	EUR					E/EXTRA					
	21.12.2012	MS	3100002416	21.12.2012	1	39	S	T	0,00	30.11.2017	0	0,000	30.11.2017	C	4.867,50-	EUR	4.867,50-	EUR					E/EXTRA					
	21.12.2012	MS	3100002421	21.12.2012	1	39	S	T	0,00	30.11.2014	0	0,000	30.11.2014	C	5.001,38-	EUR	5.001,38-	EUR					E/EXTRA					
	21.12.2012	MS	3100002422	21.12.2012	1	39	S	T	0,00	31.05.2015	0	0,000	31.05.2015	C	5.138,92-	EUR	5.138,92-	EUR					E/EXTRA					
	21.12.2012	MS	3100002423	21.12.2012	1	39	S	T	0,00	30.11.2015	0	0,000	30.11.2015	C	5.280,24-	EUR	5.280,24-	EUR					E/EXTRA					
	21.12.2012	MS	3100002424	21.12.2012	1	39	S	T	0,00	31.05.2016	0	0,000	31.05.2016	C	5.425,45-	EUR	5.425,45-	EUR					E/EXTRA					
	21.12.2012	MS	3100002425	21.12.2012	1	39	S	T	0,00	30.11.2016	0	0,000	30.11.2016	C	5.574,65-	EUR	5.574,65-	EUR					E/EXTRA					
	21.12.2012	MS	3100002426	21.12.2012	1	39	S	T	0,00	31.05.2017	0	0,000	31.05.2017	C	5.727,95-	EUR	5.727,95-	EUR					E/EXTRA					
	21.12.2012	MS	3100002427	21.12.2012	1	39	S	T	0,00	30.11.2017	0	0,000	30.11.2017	C	2.569,78-	EUR	2.569,78-	EUR					E/EXTRA					
	21.12.2012	MS	3100002432	21.12.2012	1	39	S	T	0,00	30.11.2014	0	0,000	30.11.2014	C	2.640,46-	EUR	2.640,46-	EUR					E/EXTRA					
	21.12.2012	MS	3100002433	21.12.2012	1	39	S	T	0,00	31.05.2015	0	0,000	31.05.2015	C	2.713,07-	EUR	2.713,07-	EUR					E/EXTRA					
	21.12.2012	MS	3100002434	21.12.2012	1	39	S	T	0,00	30.11.2015	0	0,000	30.11.2015	C	2.787,68-	EUR	2.787,68-	EUR					E/EXTRA					
	21.12.2012	MS	3100002435	21.12.2012	1	39	S	T	0,00	31.05.2016	0	0,000	31.05.2016	C	2.864,34-	EUR	2.864,34-	EUR					E/EXTRA					
	21.12.2012	MS	3100002436	21.12.2012	1	39	S	T	0,00	30.11.2016	0	0,000	30.11.2016	C	2.943,11-	EUR	2.943,11-	EUR					E/EXTRA					
	21.12.2012	MS	3100002437	21.12.2012	1	39	S	T	0,00	31.05.2017	0	0,000	31.05.2017	C	3.024,05-	EUR	3.024,05-	EUR					E/EXTRA					
	21.12.2012	MS	3100002438	21.12.2012	1	39	S	T	0,00	30.11.2017	0	0,000	30.11.2017	C	2.521,29-	EUR	2.521,29-	EUR					E/EXTRA					
	21.12.2012	MS	3100002443	21.12.2012	1	39	S	T	0,00	30.11.2014	0	0,000	30.11.2014	C	2.590,64-	EUR	2.590,64-	EUR					E/EXTRA					
	21.12.2012	MS	3100002444	21.12.2012	1	39	S	T	0,00	31.05.2015	0	0,000	31.05.2015	C	2.661,88-	EUR	2.661,88-	EUR					E/EXTRA					
	21.12.2012	MS	3100002445	21.12.2012	1	39	S	T	0,00	30.11.2015	0	0,000	30.11.2015	C	2.735,08-	EUR	2.735,08-	EUR					E/EXTRA					
	21.12.2012	MS	3100002446	21.12.2012	1	39	S	T	0,00	31.05.2016	0	0,000	31.05.2016	C	2.810,30-	EUR	2.810,30-	EUR					E/EXTRA					
	21.12.2012	MS	3100002447	21.12.2012	1	39	S	T	0,00	30.11.2016	0	0,000	30.11.2016	C	2.887,58-	EUR	2.887,58-	EUR					E/EXTRA					
	21.12.2012	MS	3100002448	21.12.2012	1	39	S	T	0,00	31.05.2017	0	0,000	31.05.2017	C	2.966,99-	EUR	2.966,99-	EUR					E/EXTRA					
	21.12.2012	MS	3100002449	21.12.2012	1	39	S	T	0,00	30.11.2017	0	0,000	30.11.2017	C	4.867,50-	EUR	4.867,50-	EUR					E/EXTRA					
	21.12.2012	MS	3100002344	21.12.2012	1	39	S	T	0,00	30.11.2014	0	0,000	30.11.2014	C	5.001,38-	EUR	5.001,38-	EUR					E/EXTRA					
	21.12.2012	MS	3100002345	21.12.2012	1	39	S	T	0,00	31.05.2015	0	0,000	31.05.2015	C	5.138,92-	EUR	5.138,92-	EUR					E/EXTRA					
	21.12.2012	MS	3100002346	21.12.2012	1	39	S	T	0,00	30.11.2015	0	0,000	30.11.2015	C														



Cuenta General 2013

Relación de Acreedores

21.12.2012	MS	3100002347	21.12.2012	1	39	S	T	0,00	31.05.2016	0	0,000	31.05.2016	C	5.280,24-	EUR	5.280,24-	EUR	E/EXTRA					
21.12.2012	MS	3100002348	21.12.2012	1	39	S	T	0,00	30.11.2016	0	0,000	30.11.2016	C	5.425,45-	EUR	5.425,45-	EUR	E/EXTRA					
21.12.2012	MS	3100002349	21.12.2012	1	39	S	T	0,00	31.05.2017	0	0,000	31.05.2017	C	5.574,65-	EUR	5.574,65-	EUR	E/EXTRA					
21.12.2012	MS	3100002350	21.12.2012	1	39	S	T	0,00	30.11.2017	0	0,000	30.11.2017	C	5.727,95-	EUR	5.727,95-	EUR	E/EXTRA					
21.12.2012	MS	3100002355	21.12.2012	1	39	S	T	0,00	30.11.2014	0	0,000	30.11.2014	C	6.157,99-	EUR	6.157,99-	EUR	E/EXTRA					
21.12.2012	MS	3100002356	21.12.2012	1	39	S	T	0,00	31.05.2015	0	0,000	31.05.2015	C	6.327,33-	EUR	6.327,33-	EUR	E/EXTRA					
21.12.2012	MS	3100002357	21.12.2012	1	39	S	T	0,00	30.11.2015	0	0,000	30.11.2015	C	6.501,33-	EUR	6.501,33-	EUR	E/EXTRA					
21.12.2012	MS	3100002358	21.12.2012	1	39	S	T	0,00	31.05.2016	0	0,000	31.05.2016	C	6.680,12-	EUR	6.680,12-	EUR	E/EXTRA					
21.12.2012	MS	3100002359	21.12.2012	1	39	S	T	0,00	30.11.2016	0	0,000	30.11.2016	C	6.863,82-	EUR	6.863,82-	EUR	E/EXTRA					
21.12.2012	MS	3100002360	21.12.2012	1	39	S	T	0,00	31.05.2017	0	0,000	31.05.2017	C	7.052,57-	EUR	7.052,57-	EUR	E/EXTRA					
21.12.2012	MS	3100002361	21.12.2012	1	39	S	T	0,00	30.11.2017	0	0,000	30.11.2017	C	7.246,52-	EUR	7.246,52-	EUR	E/EXTRA					
21.12.2012	MS	3100002366	21.12.2012	1	39	S	T	0,00	30.11.2014	0	0,000	30.11.2014	C	4.867,50-	EUR	4.867,50-	EUR	E/EXTRA					
21.12.2012	MS	3100002367	21.12.2012	1	39	S	T	0,00	31.05.2015	0	0,000	31.05.2015	C	5.001,38-	EUR	5.001,38-	EUR	E/EXTRA					
21.12.2012	MS	3100002368	21.12.2012	1	39	S	T	0,00	30.11.2015	0	0,000	30.11.2015	C	5.138,92-	EUR	5.138,92-	EUR	E/EXTRA					
21.12.2012	MS	3100002369	21.12.2012	1	39	S	T	0,00	31.05.2016	0	0,000	31.05.2016	C	5.280,24-	EUR	5.280,24-	EUR	E/EXTRA					
21.12.2012	MS	3100002370	21.12.2012	1	39	S	T	0,00	30.11.2016	0	0,000	30.11.2016	C	5.425,45-	EUR	5.425,45-	EUR	E/EXTRA					
21.12.2012	MS	3100002371	21.12.2012	1	39	S	T	0,00	31.05.2017	0	0,000	31.05.2017	C	5.574,65-	EUR	5.574,65-	EUR	E/EXTRA					
21.12.2012	MS	3100002372	21.12.2012	1	39	S	T	0,00	30.11.2017	0	0,000	30.11.2017	C	5.727,95-	EUR	5.727,95-	EUR	E/EXTRA					
21.12.2012	MS	3100002377	21.12.2012	1	39	S	T	0,00	30.11.2014	0	0,000	30.11.2014	C	9.924,85-	EUR	9.924,85-	EUR	E/EXTRA					
21.12.2012	MS	3100002378	21.12.2012	1	39	S	T	0,00	31.05.2015	0	0,000	31.05.2015	C	10.197,57-	EUR	10.197,57-	EUR	E/EXTRA					
21.12.2012	MS	3100002379	21.12.2012	1	39	S	T	0,00	30.11.2015	0	0,000	30.11.2015	C	10.478,00-	EUR	10.478,00-	EUR	E/EXTRA					
21.12.2012	MS	3100002380	21.12.2012	1	39	S	T	0,00	31.05.2016	0	0,000	31.05.2016	C	10.766,15-	EUR	10.766,15-	EUR	E/EXTRA					
21.12.2012	MS	3100002381	21.12.2012	1	39	S	T	0,00	30.11.2016	0	0,000	30.11.2016	C	11.062,20-	EUR	11.062,20-	EUR	E/EXTRA					
21.12.2012	MS	3100002382	21.12.2012	1	39	S	T	0,00	31.05.2017	0	0,000	31.05.2017	C	11.366,42-	EUR	11.366,42-	EUR	E/EXTRA					
21.12.2012	MS	3100002383	21.12.2012	1	39	S	T	0,00	30.11.2017	0	0,000	30.11.2017	C	11.679,00-	EUR	11.679,00-	EUR	E/EXTRA					
21.12.2012	MS	3100002388	21.12.2012	1	39	S	T	0,00	30.11.2014	0	0,000	30.11.2014	C	7.851,67-	EUR	7.851,67-	EUR	E/EXTRA					
21.12.2012	MS	3100002389	21.12.2012	1	39	S	T	0,00	31.05.2015	0	0,000	31.05.2015	C	8.067,64-	EUR	8.067,64-	EUR	E/EXTRA					
21.12.2012	MS	3100002390	21.12.2012	1	39	S	T	0,00	30.11.2015	0	0,000	30.11.2015	C	8.289,50-	EUR	8.289,50-	EUR	E/EXTRA					
21.12.2012	MS	3100002391	21.12.2012	1	39	S	T	0,00	31.05.2016	0	0,000	31.05.2016	C	8.517,46-	EUR	8.517,46-	EUR	E/EXTRA					
21.12.2012	MS	3100002392	21.12.2012	1	39	S	T	0,00	30.11.2016	0	0,000	30.11.2016	C	8.751,69-	EUR	8.751,69-	EUR	E/EXTRA					
21.12.2012	MS	3100002393	21.12.2012	1	39	S	T	0,00	31.05.2017	0	0,000	31.05.2017	C	8.992,36-	EUR	8.992,36-	EUR	E/EXTRA					
21.12.2012	MS	3100002394	21.12.2012	1	39	S	T	0,00	30.11.2017	0	0,000	30.11.2017	C	9.239,65-	EUR	9.239,65-	EUR	E/EXTRA					
21.12.2012	MS	3100002343	21.12.2012	1	39	T		0,00	28.05.2014	0	0,000	28.05.2014	C	4.737,25-	EUR	4.737,25-	EUR	E/EXTRA					
21.12.2012	MS	3100002354	21.12.2012	1	39	T		0,00	28.05.2014	0	0,000	28.05.2014	C	5.993,17-	EUR	5.993,17-	EUR	E/EXTRA					
21.12.2012	MS	3100002365	21.12.2012	1	39	T		0,00	28.05.2014	0	0,000	28.05.2014	C	4.737,25-	EUR	4.737,25-	EUR	E/EXTRA					
21.12.2012	MS	3100002376	21.12.2012	1	39	T		0,00	28.05.2014	0	0,000	28.05.2014	C	9.659,03-	EUR	9.659,03-	EUR	E/EXTRA					
21.12.2012	MS	3100002387	21.12.2012	1	39	T		0,00	28.05.2014	0	0,000	28.05.2014	C	7.641,57-	EUR	7.641,57-	EUR	E/EXTRA					
21.12.2012	MS	3100002398	21.12.2012	1	39	T		0,00	28.05.2014	0	0,000	28.05.2014	C	8.740,04-	EUR	8.740,04-	EUR	E/EXTRA					
21.12.2012	MS	3100002409	21.12.2012	1	39	T		0,00	28.05.2014	0	0,000	28.05.2014	C	4.737,25-	EUR	4.737,25-	EUR	E/EXTRA					
21.12.2012	MS	3100002420	21.12.2012	1	39	T		0,00	28.05.2014	0	0,000	28.05.2014	C	4.737,25-	EUR	4.737,25-	EUR	E/EXTRA					
21.12.2012	MS	3100002431	21.12.2012	1	39	T		0,00	28.05.2014	0	0,000	28.05.2014	C	2.501,01-	EUR	2.501,01-	EUR	E/EXTRA					
21.12.2012	MS	3100002442	21.12.2012	1	39	T		0,00	28.05.2014	0	0,000	28.05.2014	C	2.453,82-	EUR	2.453,82-	EUR	E/EXTRA					
* Acreedor 1001437566															493.025,35-	EUR	493.025,35-	EUR					

Acreedor 100147999Sociedad SPEFResponsab.
Nombre UPTA-MURCIA
Calle SANTA TERESA
CP 30005
Población MURCIA
Región 30
País ES
Fecha clav 31.12.2013

21.12.2012	MS	3100001589	21.12.2012	1	39	S	T	0,00	30.11.2014	0	0,000	30.11.2014	C	10.001,37-	EUR	10.001,37-	EUR	E/EXTRA
21.12.2012	MS	3100001590	21.12.2012	1	39	S	T	0,00	31.05.2015	0	0,000	31.05.2015	C	10.276,41-	EUR	10.276,41-	EUR	E/EXTRA
21.12.2012	MS	3100001591	21.12.2012	1	39	S	T	0,00	30.11.2015	0	0,000	30.11.2015	C	10.559,01-	EUR	10.559,01-	EUR	E/EXTRA
21.12.2012	MS	3100001592	21.12.2012	1	39	S	T	0,00	31.05.2016	0	0,000	31.05.2016	C	10.849,38-	EUR	10.849,38-	EUR	E/EXTRA
21.12.2012	MS	3100001593	21.12.2012	1	39	S	T	0,00	30.11.2016	0	0,000	30.11.2016	C	11.147,74-	EUR	11.147,74-	EUR	E/EXTRA
21.12.2012	MS	3100001594	21.12.2012	1	39	S	T	0,00	31.05.2017	0	0,000	31.05.2017	C	11.454,30-	EUR	11.454,30-	EUR	E/EXTRA
21.12.2012	MS	3100001595	21.12.2012	1	39	S	T	0,00	30.11.2017	0	0,000	30.11.2017	C	11.769,32-	EUR	11.769,32-	EUR	E/EXTRA
21.12.2012	MS	3100001588	21.12.2012	1	39	T		0,00	28.05.2014	0	0,000	28.05.2014	C	9.733,69-	EUR	9.733,69-	EUR	E/EXTRA

* Acreedor 1001479990 85.791,22- EUR 85.791,22- EUR

Acreedor 100148135Sociedad SPEFResponsab.
Nombre CENESPI & PUERTOLUM, S.L.
Calle CONSTITUCION
CP 30890
Población LORCA
Región 30
País ES
Fecha clav 31.12.2013

21.12.2012	MS	3100001163	21.12.2012	1	39	S	T	0,00	30.11.2014	0	0,000	30.11.2014	C	11.128,25-	EUR	11.128,25-	EUR	E/EXTRA
21.12.2012	MS	3100001162	21.12.2012	1	39	S	T	0,00	28.05.2014	0	0,000	28.05.2014	C	10.830,40-	EUR	10.830,40-	EUR	E/EXTRA



Cuenta General 2013

Relación de Acreedores

* Acreedor 1001481358															21.958,65-	EUR	21.958,65-	EUR										
Acreedor	100148193	Sociedad	SPEFResponsab.																									
			Nombre	EDUCAMURCIA LAS TORRES SL																								
			Calle	ANTONIO MACHADO																								
			CP	30565																								
			Población	TORRES DE COTILLAS (LAS)																								
			Región	30																								
			País	ES																								
			Fecha clav	31.12.2013																								
				21.12.2012	MS	3100000063	21.12.2012		1	39		S	T		0,00	30.11.2014	0	0,000	30.11.2014	C	20.255,89-	EUR	20.255,89-	EUR				E/EXTRA
				21.12.2012	MS	3100000062	21.12.2012		1	39		S	T		0,00	28.05.2014	0	0,000	28.05.2014	C	19.713,76-	EUR	19.713,76-	EUR				E/EXTRA
* Acreedor 1001481937															39.969,65-	EUR	39.969,65-	EUR										
Acreedor	100148251	Sociedad	SPEFResponsab.																									
			Nombre	CENTRO DE ENSEÑANZA PROFESIONAL 200																								
			Calle	ALMIRANTE FAJARDO GUEVARA																								
			CP	30007																								
			Población	MURCIA																								
			Región	30																								
			País	ES																								
			Fecha clav	31.12.2013																								
				21.12.2012	MS	3100001314	21.12.2012		1	39		S	T		0,00	30.11.2014	0	0,000	30.11.2014	C	5.565,07-	EUR	5.565,07-	EUR				E/EXTRA
				21.12.2012	MS	3100001315	21.12.2012		1	39		S	T		0,00	31.05.2015	0	0,000	31.05.2015	C	5.718,15-	EUR	5.718,15-	EUR				E/EXTRA
				21.12.2012	MS	3100001316	21.12.2012		1	39		S	T		0,00	30.11.2015	0	0,000	30.11.2015	C	5.875,40-	EUR	5.875,40-	EUR				E/EXTRA
				21.12.2012	MS	3100001317	21.12.2012		1	39		S	T		0,00	31.05.2016	0	0,000	31.05.2016	C	6.036,98-	EUR	6.036,98-	EUR				E/EXTRA
				21.12.2012	MS	3100001318	21.12.2012		1	39		S	T		0,00	30.11.2016	0	0,000	30.11.2016	C	6.202,99-	EUR	6.202,99-	EUR				E/EXTRA
				21.12.2012	MS	3100001319	21.12.2012		1	39		S	T		0,00	31.05.2017	0	0,000	31.05.2017	C	6.373,57-	EUR	6.373,57-	EUR				E/EXTRA
				21.12.2012	MS	3100001320	21.12.2012		1	39		S	T		0,00	30.11.2017	0	0,000	30.11.2017	C	6.548,85-	EUR	6.548,85-	EUR				E/EXTRA
				21.12.2012	MS	3100001325	21.12.2012		1	39		S	T		0,00	30.11.2014	0	0,000	30.11.2014	C	7.851,75-	EUR	7.851,75-	EUR				E/EXTRA
				21.12.2012	MS	3100001326	21.12.2012		1	39		S	T		0,00	31.05.2015	0	0,000	31.05.2015	C	8.067,63-	EUR	8.067,63-	EUR				E/EXTRA
				21.12.2012	MS	3100001327	21.12.2012		1	39		S	T		0,00	30.11.2015	0	0,000	30.11.2015	C	8.289,49-	EUR	8.289,49-	EUR				E/EXTRA
				21.12.2012	MS	3100001328	21.12.2012		1	39		S	T		0,00	31.05.2016	0	0,000	31.05.2016	C	8.517,44-	EUR	8.517,44-	EUR				E/EXTRA
				21.12.2012	MS	3100001329	21.12.2012		1	39		S	T		0,00	30.11.2016	0	0,000	30.11.2016	C	8.751,68-	EUR	8.751,68-	EUR				E/EXTRA
				21.12.2012	MS	3100001330	21.12.2012		1	39		S	T		0,00	31.05.2017	0	0,000	31.05.2017	C	8.992,35-	EUR	8.992,35-	EUR				E/EXTRA
				21.12.2012	MS	3100001331	21.12.2012		1	39		S	T		0,00	30.11.2017	0	0,000	30.11.2017	C	9.239,67-	EUR	9.239,67-	EUR				E/EXTRA
				21.12.2012	MS	3100001313	21.12.2012		1	39		S	T		0,00	28.05.2014	0	0,000	28.05.2014	C	5.416,17-	EUR	5.416,17-	EUR				E/EXTRA
				21.12.2012	MS	3100001324	21.12.2012		1	39		S	T		0,00	28.05.2014	0	0,000	28.05.2014	C	7.641,56-	EUR	7.641,56-	EUR				E/EXTRA
* Acreedor 1001482512															115.088,75-	EUR	115.088,75-	EUR										
Acreedor	100148353	Sociedad	SPEFResponsab.																									
			Nombre	AUTOESCUELAS LOSADA E HIJOS SL																								
			Calle	SAN FRANCISCO																								
			CP	30510																								
			Población	YECLA																								
			Región	30																								
			País	ES																								
			Fecha clav	31.12.2013																								
				21.12.2012	MS	3100001143	21.12.2012		1	39		S	T		0,00	30.11.2014	0	0,000	30.11.2014	C	7.413,62-	EUR	7.413,62-	EUR				E/EXTRA
				21.12.2012	MS	3100001142	21.12.2012		1	39		S	T		0,00	28.05.2014	0	0,000	28.05.2014	C	7.215,22-	EUR	7.215,22-	EUR				E/EXTRA
* Acreedor 1001483537															14.628,84-	EUR	14.628,84-	EUR										
Acreedor	100148443	Sociedad	SPEFResponsab.																									
			Nombre	TRIANGULO INGENIERIA Y FORMACION S																								
			Calle	GRAN VIA																								
			CP	30430																								
			Población	CEHEGIN																								
			Región	30																								
			País	ES																								
			Fecha clav	31.12.2013																								
				21.12.2012	MS	3100001498	21.12.2012		1	39		S	T		0,00	30.11.2014	0	0,000	30.11.2014	C	9.141,12-	EUR	9.141,12-	EUR				E/EXTRA
				21.12.2012	MS	3100001497	21.12.2012		1	39		S	T		0,00	28.05.2014	0	0,000	28.05.2014	C	8.896,47-	EUR	8.896,47-	EUR				E/EXTRA
* Acreedor 1001484439															18.037,59-	EUR	18.037,59-	EUR										
Acreedor	100148815	Sociedad	SPEFResponsab.																									
			Nombre	ACADEMIA NOLASCO, SL																								
			Calle	PTE TOCINOS-MORERAS-BLQ																								
			CP	30006																								
			Población	MURCIA																								



Cuenta General 2013

Relación de Acreedores

Fecha clav 31.12.2013		Región	País	30															
21.12.2012	MS	3100001363	21.12.2012	1	39	S	T	0,00	30.11.2014	0	0,000	30.11.2014	C	5.251,52-	EUR	5.251,52-	EUR		E/EXTRA
21.12.2012	MS	3100001362	21.12.2012	1	39	T		0,00	28.05.2014	0	0,000	28.05.2014	C	5.110,98-	EUR	5.110,98-	EUR		E/EXTRA
* Acreedor 1001488153														10.362,50-	EUR	10.362,50-	EUR		
Acreedor 100149156		Sociedad	SPEFResponsab.																
		Nombre	ASOC DE EMPRESARIOS DE LIMPIEZA DE																
		Calle	CARLOS III-EDIF.COEC																
		CP	30201																
		Población	CARTAGENA																
		Región	30																
		País	ES																
Fecha clav 31.12.2013																			
21.12.2012	MS	3100002317	21.12.2012	1	39	S	T	0,00	30.11.2014	0	0,000	30.11.2014	C	7.183,70-	EUR	7.183,70-	EUR		E/EXTRA
21.12.2012	MS	3100002316	21.12.2012	1	39	T		0,00	28.05.2014	0	0,000	28.05.2014	C	6.991,42-	EUR	6.991,42-	EUR		E/EXTRA
* Acreedor 1001491564														14.175,12-	EUR	14.175,12-	EUR		
Acreedor 100149159		Sociedad	SPEFResponsab.																
		Nombre	FED ESTATAL COMERCIO HOSTELERIA TUR																
		Calle	CORBALAN																
		CP	30002																
		Población	MURCIA																
		Región	30																
		País	ES																
Fecha clav 31.12.2013																			
21.12.2012	MS	3100001710	21.12.2012	1	39	S	T	0,00	30.11.2017	0	0,000	30.11.2017	C	13.856,46-	EUR	13.856,46-	EUR		E/EXTRA
21.12.2012	MS	3100001709	21.12.2012	1	39	S	T	0,00	31.05.2017	0	0,000	31.05.2017	C	13.485,55-	EUR	13.485,55-	EUR		E/EXTRA
21.12.2012	MS	3100001708	21.12.2012	1	39	S	T	0,00	30.11.2016	0	0,000	30.11.2016	C	13.124,62-	EUR	13.124,62-	EUR		E/EXTRA
21.12.2012	MS	3100001707	21.12.2012	1	39	S	T	0,00	31.05.2016	0	0,000	31.05.2016	C	12.773,36-	EUR	12.773,36-	EUR		E/EXTRA
21.12.2012	MS	3100001706	21.12.2012	1	39	S	T	0,00	30.11.2015	0	0,000	30.11.2015	C	12.431,50-	EUR	12.431,50-	EUR		E/EXTRA
21.12.2012	MS	3100001705	21.12.2012	1	39	S	T	0,00	31.05.2015	0	0,000	31.05.2015	C	12.098,78-	EUR	12.098,78-	EUR		E/EXTRA
21.12.2012	MS	3100001704	21.12.2012	1	39	S	T	0,00	30.11.2014	0	0,000	30.11.2014	C	11.775,02-	EUR	11.775,02-	EUR		E/EXTRA
21.12.2012	MS	3100001699	21.12.2012	1	39	S	T	0,00	30.11.2017	0	0,000	30.11.2017	C	4.722,23-	EUR	4.722,23-	EUR		E/EXTRA
21.12.2012	MS	3100001698	21.12.2012	1	39	S	T	0,00	31.05.2017	0	0,000	31.05.2017	C	4.595,84-	EUR	4.595,84-	EUR		E/EXTRA
21.12.2012	MS	3100001697	21.12.2012	1	39	S	T	0,00	30.11.2016	0	0,000	30.11.2016	C	4.472,84-	EUR	4.472,84-	EUR		E/EXTRA
21.12.2012	MS	3100001696	21.12.2012	1	39	S	T	0,00	31.05.2016	0	0,000	31.05.2016	C	4.353,13-	EUR	4.353,13-	EUR		E/EXTRA
21.12.2012	MS	3100001695	21.12.2012	1	39	S	T	0,00	30.11.2015	0	0,000	30.11.2015	C	4.236,62-	EUR	4.236,62-	EUR		E/EXTRA
21.12.2012	MS	3100001694	21.12.2012	1	39	S	T	0,00	31.05.2015	0	0,000	31.05.2015	C	4.123,23-	EUR	4.123,23-	EUR		E/EXTRA
21.12.2012	MS	3100001693	21.12.2012	1	39	S	T	0,00	30.11.2014	0	0,000	30.11.2014	C	4.012,87-	EUR	4.012,87-	EUR		E/EXTRA
21.12.2012	MS	3100000815	21.12.2012	1	39	S	T	0,00	30.11.2017	0	0,000	30.11.2017	C	5.911,64-	EUR	5.911,64-	EUR		E/EXTRA
21.12.2012	MS	3100000814	21.12.2012	1	39	S	T	0,00	31.05.2017	0	0,000	31.05.2017	C	5.753,42-	EUR	5.753,42-	EUR		E/EXTRA
21.12.2012	MS	3100000813	21.12.2012	1	39	S	T	0,00	30.11.2016	0	0,000	30.11.2016	C	5.599,44-	EUR	5.599,44-	EUR		E/EXTRA
21.12.2012	MS	3100000812	21.12.2012	1	39	S	T	0,00	31.05.2016	0	0,000	31.05.2016	C	5.449,57-	EUR	5.449,57-	EUR		E/EXTRA
21.12.2012	MS	3100000744	21.12.2012	1	39	S	T	0,00	30.11.2014	0	0,000	30.11.2014	C	4.518,45-	EUR	4.518,45-	EUR		E/EXTRA
21.12.2012	MS	3100000745	21.12.2012	1	39	S	T	0,00	31.05.2015	0	0,000	31.05.2015	C	4.642,76-	EUR	4.642,76-	EUR		E/EXTRA
21.12.2012	MS	3100000746	21.12.2012	1	39	S	T	0,00	30.11.2015	0	0,000	30.11.2015	C	4.770,43-	EUR	4.770,43-	EUR		E/EXTRA
21.12.2012	MS	3100000747	21.12.2012	1	39	S	T	0,00	31.05.2016	0	0,000	31.05.2016	C	4.901,62-	EUR	4.901,62-	EUR		E/EXTRA
21.12.2012	MS	3100000748	21.12.2012	1	39	S	T	0,00	30.11.2016	0	0,000	30.11.2016	C	5.036,42-	EUR	5.036,42-	EUR		E/EXTRA
21.12.2012	MS	3100000749	21.12.2012	1	39	S	T	0,00	31.05.2017	0	0,000	31.05.2017	C	5.174,92-	EUR	5.174,92-	EUR		E/EXTRA
21.12.2012	MS	3100000750	21.12.2012	1	39	S	T	0,00	30.11.2017	0	0,000	30.11.2017	C	5.317,23-	EUR	5.317,23-	EUR		E/EXTRA
21.12.2012	MS	3100000755	21.12.2012	1	39	S	T	0,00	30.11.2014	0	0,000	30.11.2014	C	8.380,93-	EUR	8.380,93-	EUR		E/EXTRA
21.12.2012	MS	3100000756	21.12.2012	1	39	S	T	0,00	31.05.2015	0	0,000	31.05.2015	C	8.611,39-	EUR	8.611,39-	EUR		E/EXTRA
21.12.2012	MS	3100000757	21.12.2012	1	39	S	T	0,00	30.11.2015	0	0,000	30.11.2015	C	8.848,20-	EUR	8.848,20-	EUR		E/EXTRA
21.12.2012	MS	3100000758	21.12.2012	1	39	S	T	0,00	31.05.2016	0	0,000	31.05.2016	C	9.091,53-	EUR	9.091,53-	EUR		E/EXTRA
21.12.2012	MS	3100000759	21.12.2012	1	39	S	T	0,00	30.11.2016	0	0,000	30.11.2016	C	9.341,54-	EUR	9.341,54-	EUR		E/EXTRA
21.12.2012	MS	3100000760	21.12.2012	1	39	S	T	0,00	31.05.2017	0	0,000	31.05.2017	C	9.598,44-	EUR	9.598,44-	EUR		E/EXTRA
21.12.2012	MS	3100000761	21.12.2012	1	39	S	T	0,00	30.11.2017	0	0,000	30.11.2017	C	9.862,39-	EUR	9.862,39-	EUR		E/EXTRA
21.12.2012	MS	3100000809	21.12.2012	1	39	S	T	0,00	30.11.2014	0	0,000	30.11.2014	C	5.023,61-	EUR	5.023,61-	EUR		E/EXTRA
21.12.2012	MS	3100000810	21.12.2012	1	39	S	T	0,00	31.05.2015	0	0,000	31.05.2015	C	5.161,77-	EUR	5.161,77-	EUR		E/EXTRA
21.12.2012	MS	3100000811	21.12.2012	1	39	S	T	0,00	30.11.2015	0	0,000	30.11.2015	C	5.303,72-	EUR	5.303,72-	EUR		E/EXTRA
21.12.2012	MS	3100000743	21.12.2012	1	39	T		0,00	28.05.2014	0	0,000	28.05.2014	C	4.397,57-	EUR	4.397,57-	EUR		E/EXTRA
21.12.2012	MS	3100000754	21.12.2012	1	39	T		0,00	28.05.2014	0	0,000	28.05.2014	C	8.156,61-	EUR	8.156,61-	EUR		E/EXTRA
21.12.2012	MS	3100000808	21.12.2012	1	39	T		0,00	28.05.2014	0	0,000	28.05.2014	C	4.889,17-	EUR	4.889,17-	EUR		E/EXTRA
21.12.2012	MS	3100001692	21.12.2012	1	39	T		0,00	28.05.2014	0	0,000	28.05.2014	C	3.905,48-	EUR	3.905,48-	EUR		E/EXTRA
21.12.2012	MS	3100001703	21.12.2012	1	39	T		0,00	28.05.2014	0	0,000	28.05.2014	C	11.459,81-	EUR	11.459,81-	EUR		E/EXTRA
* Acreedor 1001491593														289.170,11-	EUR	289.170,11-	EUR		
Acreedor 100149159		Sociedad	SPEFResponsab.																
		Nombre	FED ESTATAL DE SANIDAD DE CCOO																



Cuenta General 2013

Relación de Acreedores

Acreedor		100155242		Sociedad	SPEFResponsab.																			
Nombre FEDERACIÓN ESTATAL ACTIVIDADES DIVE Calle - CP 30002 Población MURCIA Región 30 País ES																								
Fecha clav 31.12.2013																								
		21.12.2012	MS	3100000875	21.12.2012	1	39	S	T	0,00	30.11.2014	0	0,000	30.11.2014	C	11.798,29-	EUR	11.798,29-	EUR					E/EXTRA
		21.12.2012	MS	3100000874	21.12.2012	1	39	S	T	0,00	28.05.2014	0	0,000	28.05.2014	C	11.482,54-	EUR	11.482,54-	EUR					E/EXTRA
						* Acreedor 1001552424																		
Acreedor		100156050		Sociedad	SPEFResponsab.																			
Nombre DIMENSION MURCIA S L Calle APARTADO CORREOS 107 CP 30565 Población TORRES DE COTILLAS (LAS) Región 30 País ES																								
Fecha clav 31.12.2013																								
		21.12.2012	MS	3100001148	21.12.2012	1	39	S	T	0,00	30.11.2014	0	0,000	30.11.2014	C	18.374,06-	EUR	18.374,06-	EUR					E/EXTRA
		21.12.2012	MS	3100001147	21.12.2012	1	39	S	T	0,00	28.05.2014	0	0,000	28.05.2014	C	17.882,30-	EUR	17.882,30-	EUR					E/EXTRA
						* Acreedor 1001560504																		
Acreedor		100160581		Sociedad	SPEFResponsab.																			
Nombre ASOC ESCUELA DE OCIO LOS LIMONEROS Calle MELEROS-CR ALICANTE KM1, CP 30007 Población MURCIA Región 30 País ES																								
Fecha clav 31.12.2013																								
		21.12.2012	MS	3100002027	21.12.2012	1	39	S	T	0,00	30.11.2014	0	0,000	30.11.2014	C	8.113,90-	EUR	8.113,90-	EUR					E/EXTRA
		21.12.2012	MS	3100002026	21.12.2012	1	39	S	T	0,00	28.05.2014	0	0,000	28.05.2014	C	7.896,74-	EUR	7.896,74-	EUR					E/EXTRA
						* Acreedor 1001605817																		
Acreedor		100161133		Sociedad	SPEFResponsab.																			
Nombre FEDERACION SERVICIOS DE UGT (FES-UG Calle SANTA TERESA CP 30005 Población MURCIA Región 30 País ES																								
Fecha clav 31.12.2013																								
		21.12.2012	MS	3100001549	21.12.2012	1	39	S	T	0,00	30.11.2016	0	0,000	30.11.2016	C	3.241,07-	EUR	3.241,07-	EUR					E/EXTRA
		21.12.2012	MS	3100001550	21.12.2012	1	39	S	T	0,00	31.05.2017	0	0,000	31.05.2017	C	3.330,20-	EUR	3.330,20-	EUR					E/EXTRA
		21.12.2012	MS	3100001551	21.12.2012	1	39	S	T	0,00	30.11.2017	0	0,000	30.11.2017	C	3.421,78-	EUR	3.421,78-	EUR					E/EXTRA
		21.12.2012	MS	3100001556	21.12.2012	1	39	S	T	0,00	30.11.2014	0	0,000	30.11.2014	C	5.679,73-	EUR	5.679,73-	EUR					E/EXTRA
		21.12.2012	MS	3100001557	21.12.2012	1	39	S	T	0,00	31.05.2015	0	0,000	31.05.2015	C	5.835,97-	EUR	5.835,97-	EUR					E/EXTRA
		21.12.2012	MS	3100001558	21.12.2012	1	39	S	T	0,00	30.11.2015	0	0,000	30.11.2015	C	5.996,45-	EUR	5.996,45-	EUR					E/EXTRA
		21.12.2012	MS	3100001559	21.12.2012	1	39	S	T	0,00	31.05.2016	0	0,000	31.05.2016	C	6.161,35-	EUR	6.161,35-	EUR					E/EXTRA
		21.12.2012	MS	3100001560	21.12.2012	1	39	S	T	0,00	30.11.2016	0	0,000	30.11.2016	C	6.330,81-	EUR	6.330,81-	EUR					E/EXTRA
		21.12.2012	MS	3100001561	21.12.2012	1	39	S	T	0,00	31.05.2017	0	0,000	31.05.2017	C	6.504,89-	EUR	6.504,89-	EUR					E/EXTRA
		21.12.2012	MS	3100001562	21.12.2012	1	39	S	T	0,00	30.11.2017	0	0,000	30.11.2017	C	6.683,77-	EUR	6.683,77-	EUR					E/EXTRA
		21.12.2012	MS	3100001567	21.12.2012	1	39	S	T	0,00	30.11.2014	0	0,000	30.11.2014	C	2.069,39-	EUR	2.069,39-	EUR					E/EXTRA
		21.12.2012	MS	3100001568	21.12.2012	1	39	S	T	0,00	31.05.2015	0	0,000	31.05.2015	C	2.126,32-	EUR	2.126,32-	EUR					E/EXTRA
		21.12.2012	MS	3100001569	21.12.2012	1	39	S	T	0,00	30.11.2015	0	0,000	30.11.2015	C	2.184,79-	EUR	2.184,79-	EUR					E/EXTRA
		21.12.2012	MS	3100001570	21.12.2012	1	39	S	T	0,00	31.05.2016	0	0,000	31.05.2016	C	2.244,87-	EUR	2.244,87-	EUR					E/EXTRA
		21.12.2012	MS	3100001571	21.12.2012	1	39	S	T	0,00	30.11.2016	0	0,000	30.11.2016	C	2.306,60-	EUR	2.306,60-	EUR					E/EXTRA
		21.12.2012	MS	3100001572	21.12.2012	1	39	S	T	0,00	31.05.2017	0	0,000	31.05.2017	C	2.370,04-	EUR	2.370,04-	EUR					E/EXTRA
		21.12.2012	MS	3100001573	21.12.2012	1	39	S	T	0,00	30.11.2017	0	0,000	30.11.2017	C	2.435,21-	EUR	2.435,21-	EUR					E/EXTRA
		21.12.2012	MS	3100001578	21.12.2012	1	39	S	T	0,00	30.11.2014	0	0,000	30.11.2014	C	4.404,11-	EUR	4.404,11-	EUR					E/EXTRA
		21.12.2012	MS	3100001579	21.12.2012	1	39	S	T	0,00	31.05.2015	0	0,000	31.05.2015	C	4.525,23-	EUR	4.525,23-	EUR					E/EXTRA
		21.12.2012	MS	3100001580	21.12.2012	1	39	S	T	0,00	30.11.2015	0	0,000	30.11.2015	C	4.649,68-	EUR	4.649,68-	EUR					E/EXTRA
		21.12.2012	MS	3100001581	21.12.2012	1	39	S	T	0,00	31.05.2016	0	0,000	31.05.2016	C	4.777,54-	EUR	4.777,54-	EUR					E/EXTRA
		21.12.2012	MS	3100001582	21.12.2012	1	39	S	T	0,00	30.11.2016	0	0,000	30.11.2016	C	4.908,92-	EUR	4.908,92-	EUR					E/EXTRA
		21.12.2012	MS	3100001583	21.12.2012	1	39	S	T	0,00	31.05.2017	0	0,000	31.05.2017	C	5.043,92-	EUR	5.043,92-	EUR					E/EXTRA
		21.12.2012	MS	3100001584	21.12.2012	1	39	S	T	0,00	30.11.2017	0	0,000	30.11.2017	C	5.182,63-	EUR	5.182,63-	EUR					E/EXTRA
		21.12.2012	MS	3100001548	21.12.2012	1	39	S	T	0,00	31.05.2016	0	0,000	31.05.2016	C	3.154,33-	EUR	3.154,33-	EUR					E/EXTRA
		21.12.2012	MS	3100000842	21.12.2012	1	39	S	T	0,00	30.11.2014	0	0,000	30.11.2014	C	3.053,27-	EUR	3.053,27-	EUR					E/EXTRA



Cuenta General 2013

Relación de Acreedores

	21.12.2012	MS	3100000843	21.12.2012	1	39	S	T	0,00	31.05.2015	0	0,000	31.05.2015	C	3.137,20-	EUR	3.137,20-	EUR	E/EXTRA		
	21.12.2012	MS	3100000844	21.12.2012	1	39	S	T	0,00	30.11.2015	0	0,000	30.11.2015	C	3.223,47-	EUR	3.223,47-	EUR	E/EXTRA		
	21.12.2012	MS	3100000845	21.12.2012	1	39	S	T	0,00	31.05.2016	0	0,000	31.05.2016	C	3.312,12-	EUR	3.312,12-	EUR	E/EXTRA		
	21.12.2012	MS	3100000846	21.12.2012	1	39	S	T	0,00	30.11.2016	0	0,000	30.11.2016	C	3.403,20-	EUR	3.403,20-	EUR	E/EXTRA		
	21.12.2012	MS	3100000847	21.12.2012	1	39	S	T	0,00	31.05.2017	0	0,000	31.05.2017	C	3.496,79-	EUR	3.496,79-	EUR	E/EXTRA		
	21.12.2012	MS	3100000848	21.12.2012	1	39	S	T	0,00	30.11.2017	0	0,000	30.11.2017	C	3.592,95-	EUR	3.592,95-	EUR	E/EXTRA		
	21.12.2012	MS	3100000853	21.12.2012	1	39	S	T	0,00	30.11.2014	0	0,000	30.11.2014	C	2.663,43-	EUR	2.663,43-	EUR	E/EXTRA		
	21.12.2012	MS	3100000854	21.12.2012	1	39	S	T	0,00	31.05.2015	0	0,000	31.05.2015	C	2.736,71-	EUR	2.736,71-	EUR	E/EXTRA		
	21.12.2012	MS	3100000855	21.12.2012	1	39	S	T	0,00	30.11.2015	0	0,000	30.11.2015	C	2.811,97-	EUR	2.811,97-	EUR	E/EXTRA		
	21.12.2012	MS	3100000856	21.12.2012	1	39	S	T	0,00	31.05.2016	0	0,000	31.05.2016	C	2.889,30-	EUR	2.889,30-	EUR	E/EXTRA		
	21.12.2012	MS	3100000857	21.12.2012	1	39	S	T	0,00	30.11.2016	0	0,000	30.11.2016	C	2.968,75-	EUR	2.968,75-	EUR	E/EXTRA		
	21.12.2012	MS	3100000858	21.12.2012	1	39	S	T	0,00	31.05.2017	0	0,000	31.05.2017	C	3.050,39-	EUR	3.050,39-	EUR	E/EXTRA		
	21.12.2012	MS	3100000859	21.12.2012	1	39	S	T	0,00	30.11.2017	0	0,000	30.11.2017	C	3.134,28-	EUR	3.134,28-	EUR	E/EXTRA		
	21.12.2012	MS	3100000864	21.12.2012	1	39	S	T	0,00	30.11.2014	0	0,000	30.11.2014	C	2.403,14-	EUR	2.403,14-	EUR	E/EXTRA		
	21.12.2012	MS	3100000865	21.12.2012	1	39	S	T	0,00	31.05.2015	0	0,000	31.05.2015	C	2.469,18-	EUR	2.469,18-	EUR	E/EXTRA		
	21.12.2012	MS	3100000866	21.12.2012	1	39	S	T	0,00	30.11.2015	0	0,000	30.11.2015	C	2.537,09-	EUR	2.537,09-	EUR	E/EXTRA		
	21.12.2012	MS	3100000867	21.12.2012	1	39	S	T	0,00	31.05.2016	0	0,000	31.05.2016	C	2.606,86-	EUR	2.606,86-	EUR	E/EXTRA		
	21.12.2012	MS	3100000868	21.12.2012	1	39	S	T	0,00	30.11.2016	0	0,000	30.11.2016	C	2.678,55-	EUR	2.678,55-	EUR	E/EXTRA		
	21.12.2012	MS	3100000869	21.12.2012	1	39	S	T	0,00	31.05.2017	0	0,000	31.05.2017	C	2.752,21-	EUR	2.752,21-	EUR	E/EXTRA		
	21.12.2012	MS	3100000870	21.12.2012	1	39	S	T	0,00	30.11.2017	0	0,000	30.11.2017	C	2.827,89-	EUR	2.827,89-	EUR	E/EXTRA		
	21.12.2012	MS	3100001545	21.12.2012	1	39	S	T	0,00	30.11.2014	0	0,000	30.11.2014	C	2.907,81-	EUR	2.907,81-	EUR	E/EXTRA		
	21.12.2012	MS	3100001546	21.12.2012	1	39	S	T	0,00	31.05.2015	0	0,000	31.05.2015	C	2.987,74-	EUR	2.987,74-	EUR	E/EXTRA		
	21.12.2012	MS	3100001547	21.12.2012	1	39	S	T	0,00	30.11.2015	0	0,000	30.11.2015	C	3.069,90-	EUR	3.069,90-	EUR	E/EXTRA		
	21.12.2012	MS	3100000841	21.12.2012	1	39	S	T	0,00	28.05.2014	0	0,000	28.05.2014	C	2.971,52-	EUR	2.971,52-	EUR	E/EXTRA		
	21.12.2012	MS	3100000852	21.12.2012	1	39	S	T	0,00	28.05.2014	0	0,000	28.05.2014	C	2.592,18-	EUR	2.592,18-	EUR	E/EXTRA		
	21.12.2012	MS	3100000863	21.12.2012	1	39	S	T	0,00	28.05.2014	0	0,000	28.05.2014	C	2.338,78-	EUR	2.338,78-	EUR	E/EXTRA		
	21.12.2012	MS	3100001544	21.12.2012	1	39	S	T	0,00	28.05.2014	0	0,000	28.05.2014	C	2.829,95-	EUR	2.829,95-	EUR	E/EXTRA		
	21.12.2012	MS	3100001555	21.12.2012	1	39	S	T	0,00	28.05.2014	0	0,000	28.05.2014	C	5.527,76-	EUR	5.527,76-	EUR	E/EXTRA		
	21.12.2012	MS	3100001566	21.12.2012	1	39	S	T	0,00	28.05.2014	0	0,000	28.05.2014	C	2.014,02-	EUR	2.014,02-	EUR	E/EXTRA		
	21.12.2012	MS	3100001577	21.12.2012	1	39	S	T	0,00	28.05.2014	0	0,000	28.05.2014	C	4.286,25-	EUR	4.286,25-	EUR	E/EXTRA		
* Acreedor 1001611336																198.844,26-	EUR	198.844,26-	EUR	E/EXTRA	
Acreedor 100163805 Sociedad SPEFResponsab.																					
	Nombre ACADEMIA VIGILANT SL																				
	Calle PARAGUAY PARCELA 8/9																				
	CP 30820																				
	Población ALCANTARILLA																				
	Región 30																				
	País ES																				
Fecha clav 31.12.2013																					
	21.12.2012	MS	3100001222	21.12.2012	1	39	S	T	0,00	30.11.2014	0	0,000	30.11.2014	C	6.636,55-	EUR	6.636,55-	EUR	E/EXTRA		
	21.12.2012	MS	3100001221	21.12.2012	1	39	S	T	0,00	28.05.2014	0	0,000	28.05.2014	C	6.458,92-	EUR	6.458,92-	EUR	E/EXTRA		
* Acreedor 1001638058																13.095,47-	EUR	13.095,47-	EUR	E/EXTRA	
Acreedor 100170438 Sociedad SPEFResponsab.																					
	Nombre DIGNIFYING LIVING																				
	Calle PINTOR PEDRO FLORES																				
	CP 30011																				
	Población MURCIA																				
	Región 30																				
	País ES																				
Fecha clav 31.12.2013																					
	21.12.2012	MS	3100002022	21.12.2012	1	39	S	T	0,00	30.11.2014	0	0,000	30.11.2014	C	8.335,76-	EUR	8.335,76-	EUR	E/EXTRA		
	21.12.2012	MS	3100002021	21.12.2012	1	39	S	T	0,00	28.05.2014	0	0,000	28.05.2014	C	8.112,66-	EUR	8.112,66-	EUR	E/EXTRA		
* Acreedor 1001704382																16.448,42-	EUR	16.448,42-	EUR	E/EXTRA	
Acreedor 100172161 Sociedad SPEFResponsab.																					
	Nombre PROAPEDI, S.L.																				
	Calle PANADERIA																				
	CP 30800																				
	Población LORCA																				
	Región 30																				
	País ES																				
Fecha clav 31.12.2013																					
	21.12.2012	MS	3100000068	21.12.2012	1	39	S	T	0,00	30.11.2014	0	0,000	30.11.2014	C	8.360,08-	EUR	8.360,08-	EUR	E/EXTRA		
	21.12.2012	MS	3100000067	21.12.2012	1	39	S	T	0,00	28.05.2014	0	0,000	28.05.2014	C	8.136,34-	EUR	8.136,34-	EUR	E/EXTRA		
* Acreedor 1001721617																16.496,42-	EUR	16.496,42-	EUR	E/EXTRA	
Acreedor 100179330 Sociedad SPEFResponsab.																					
	Nombre ASOCIACION DE EMPRESAS GESTORAS DE																				



Cuenta General 2013

Relación de Acreedores

Calle		TENIENTE MONTESINOS																	
CP		30100																	
Población		MURCIA																	
Región		30																	
País		ES																	
Fecha clav		31.12.2013																	

* Acreedor 1001793301 | 126.088,07-EUR | 126.088,07-EUR | | | | | | | |

Acreedor		100185324Sociedad		SPEFResponsab.															
Nombre				FEDERACION DE INDUSTRIA Y DE LOS TR															
Calle		AMERICA																	
CP		28002																	
Población		MADRID																	
Región		28																	
País		ES																	
Fecha clav		31.12.2013																	



Cuenta General 2013

Relación de Acreedores

* Acreedor 1001853243				450.633,59- EUR		450.633,59- EUR																					
** Cuenta de mayor 40100001				14.610.309,20- EUR		14.610.309,20- EUR																					
Acreedor	100001695	Sociedad	SPEFResponsab.																								
			Nombre	AYUNTAMIENTO DE ALHAMA DE MURCIA																							
			Calle	CONSTITUCION																							
			CP	30840																							
			Población	ALHAMA DE MURCIA																							
			Región	30																							
			País	ES																							
Fecha clav	31.12.2013																										
				12.07.2013	IH	2300000073	11.07.2013		1	39		T	19,03	10.02.2014	0	0,000	10.02.2014	L	19,03-	EUR	19,03-	EUR	570200	I/38256			
* Acreedor 1000016958				19,03- EUR		19,03- EUR																					
Acreedor	100001699	Sociedad	SPEFResponsab.																								
			Nombre	INSTITUTO MUNICIPAL DE SERVICIOS SO																							
			Calle	SOR FRANCISCA ARMENDAR																							
			CP	30202																							
			Población	CARTAGENA																							
			Región	30																							
			País	ES																							
Fecha clav	31.12.2013																										
				27.09.2011	IH	2300000063	19.09.2011		1	39		T	1.700,22	11.03.2014	0	0,000	11.03.2014	L	1.700,22-	EUR	1.700,22-	EUR	570300	I/38206			
				03.10.2011	IH	2300000066	30.09.2011		1	39		T	7.075,37	11.03.2014	0	0,000	11.03.2014	L	7.075,37-	EUR	7.075,37-	EUR	570300	I/38203			
* Acreedor 1000016996				8.775,59- EUR		8.775,59- EUR																					
Acreedor	100001710	Sociedad	SPEFResponsab.																								
			Nombre	COMUNIDAD AUTÓNOMA DE LA REGIÓN DE																							
			Calle	TENIENTE FLOMESTA																							
			CP	30001																							
			Población	MURCIA																							
			Región	30																							
			País	ES																							
Fecha clav	31.12.2013																										
				75000000	31.12.2013	SA	1000000474	31.12.2013		2	39	A	T	0,00	31.12.2013	0	0,000	31.12.2013	L	48.739.481,15-	EUR	48.739.481,15-	EUR		E/EXTRAI		
* Acreedor 1000017105				48.739.481,15- EUR		48.739.481,15- EUR																					
Acreedor	100154333	Sociedad	SPEFResponsab.																								
			Nombre	EFFORT CONSULTING SL																							
			Calle	MAESTRO ALONSO																							
			CP	30005																							
			Población	MURCIA																							
			Región	30																							
			País	ES																							
Fecha clav	31.12.2013																										
				20.12.2013	IH	2300000094	19.12.2013		1	39		T	2.425,10	23.01.2014	0	0,000	23.01.2014	L	2.425,10-	EUR	2.425,10-	EUR	570300	I/38264			
* Acreedor 1001543338				2.425,10- EUR		2.425,10- EUR																					
** Cuenta de mayor 40800000				48.750.700,87- EUR		48.750.700,87- EUR																					
Acreedor	100001397	Sociedad	SPEFResponsab.																								
			Nombre	ASISTENCIA TECNICA INDUSTRIAL S.A.E																							
			Calle	RIO PLIEGO																							
			CP	30010																							
			Población	MURCIA																							
			Región	30																							
			País	ES																							
Fecha clav	31.12.2013																										
				62230000	31.12.2013	SA	1000000413	31.12.2013		1	39	A	T	0,00	31.12.2013	0	0,000	31.12.2013	D	96,80-	EUR	96,80-	EUR		E/EXTRA		
* Acreedor 1000013973				96,80- EUR		96,80- EUR																					
Acreedor	100001450	Sociedad	SPEFResponsab.																								
			Nombre	SERVICIOS COMUNITARIOS DE MOLINA SA																							
			Calle	PARQUE-AYUNTAMIENTO																							
			CP	30500																							
			Población	MOLINA DE SEGURA																							
			Región	30																							
			País	ES																							
Fecha clav	31.12.2013																										



Cuenta General 2013

Relación de Acreedores

62810000	31.12.2013 SA	1000000447 31.12.2013		1 39	A T	0,00	31.12.2013	0	0,000 31.12.2013 D	241,72-	EUR	241,72-	EUR			E/EXTRA		
* Acreedor 1000014507																		
Acreedor	100001487	Sociedad	SPEFResponsab.															
	Nombre	SISTEMAS INTEGRALES SANITARIOS S.A.																
	Calle	IND.CABEZO BEAZA-AV.LUXEMBURGO.P.G6																
	CP	30395																
	Población	CARTAGENA																
	Región	30																
	País	ES																
Fecha clav	31.12.2013																	
62990000	31.12.2013 SA	1000000456 31.12.2013		1 39	A T	0,00	31.12.2013	0	0,000 31.12.2013 D	688,27-	EUR	688,27-	EUR			E/EXTRA		
* Acreedor 1000014870																		
Acreedor	100001489	Sociedad	SPEFResponsab.															
	Nombre	SOCIEDAD ESTATAL CORREOS Y TELEGRAF																
	Calle	CIRCULAR S/N																
	CP	30008																
	Población	MURCIA																
	Región	30																
	País	ES																
Fecha clav	31.12.2013																	
62980000	31.12.2013 SA	1000000457 31.12.2013		1 39	A T	0,00	31.12.2013	0	0,000 31.12.2013 D	1.060,73-	EUR	1.060,73-	EUR			E/EXTRA		
* Acreedor 1000014891																		
Acreedor	100001509	Sociedad	SPEFResponsab.															
	Nombre	COPIMUR SL																
	Calle	ABENARABI																
	CP	30007																
	Población	MURCIA																
	Región	30																
	País	ES																
Fecha clav	31.12.2013																	
62260000	31.12.2013 SA	1000000347 31.12.2013		1 39	A T	0,00	31.12.2013	0	0,000 31.12.2013 D	55,03-	EUR	55,03-	EUR			E/EXTRA		
* Acreedor 1000015099																		
Acreedor	100001542	Sociedad	SPEFResponsab.															
	Nombre	REDYSER TRANSPORTE SL																
	Calle	IND. CABEZO CORTADO CNF																
	CP	30100																
	Población	MURCIA																
	Región	30																
	País	ES																
Fecha clav	31.12.2013																	
62980000	31.12.2013 SA	1000000348 31.12.2013		1 39	A T	0,00	31.12.2013	0	0,000 31.12.2013 D	139,92-	EUR	139,92-	EUR			E/EXTRA		
* Acreedor 1000015426																		
Acreedor	100001596	Sociedad	SPEFResponsab.															
	Nombre	TEDITRONIC, SL																
	Calle	SOLDADO ROSIQUE																
	CP	30205																
	Población	CARTAGENA																
	Región	30																
	País	ES																
Fecha clav	31.12.2013																	
62720000	31.12.2013 SA	1000000351 31.12.2013		1 39	A T	0,00	31.12.2013	0	0,000 31.12.2013 D	179,69-	EUR	179,69-	EUR			E/EXTRA		
* Acreedor 1000015967																		
Acreedor	100001690	Sociedad	SPEFResponsab.															
	Nombre	U.G.T. FEDERACION DE SERVICIOS PUBL																
	Calle	STA. TERESA																
	CP	30005																
	Población	MURCIA																
	Región	30																
	País	ES																
Fecha clav	31.12.2013																	
65100000	31.12.2013 SA	1000000369 31.12.2013		1 39	A T	0,00	31.12.2013	0	0,000 31.12.2013 D	11.220,00-	EUR	11.220,00-	EUR			E/EXTRA		



Cuenta General 2013

Relación de Acreedores

* Acreedor 1000016909														11.220,00-	EUR	11.220,00-	EUR									
Acreedor 100001691Sociedad SPEFResponsab. Nombre IPES- INSTITUTO DE FORMACION Y ESTU Calle PINTOR SOBEJANO CP 30004 Población MURCIA Región 30 Fecha clav 31.12.2013 País ES																										
65100000	31.12.2013	SA	1000000370	31.12.2013	1	39	A	T	0,00	31.12.2013	0	0,000	31.12.2013	D	29.248,50-	EUR	29.248,50-	EUR					E/EXTRA			
65100000	31.12.2013	SA	1000000371	31.12.2013	1	39	A	T	0,00	31.12.2013	0	0,000	31.12.2013	D	31.620,00-	EUR	31.620,00-	EUR					E/EXTRA			
65100000	31.12.2013	SA	1000000372	31.12.2013	1	39	A	T	0,00	31.12.2013	0	0,000	31.12.2013	D	29.248,50-	EUR	29.248,50-	EUR					E/EXTRA			
65100000	31.12.2013	SA	1000000373	31.12.2013	1	39	A	T	0,00	31.12.2013	0	0,000	31.12.2013	D	29.248,50-	EUR	29.248,50-	EUR					E/EXTRA			
65100000	31.12.2013	SA	1000000374	31.12.2013	1	39	A	T	0,00	31.12.2013	0	0,000	31.12.2013	D	45.622,50-	EUR	45.622,50-	EUR					E/EXTRA			
65100000	31.12.2013	SA	1000000375	31.12.2013	1	39	A	T	0,00	31.12.2013	0	0,000	31.12.2013	D	37.335,00-	EUR	37.335,00-	EUR					E/EXTRA			
65100000	31.12.2013	SA	1000000376	31.12.2013	1	39	A	T	0,00	31.12.2013	0	0,000	31.12.2013	D	37.335,00-	EUR	37.335,00-	EUR					E/EXTRA			
65100000	31.12.2013	SA	1000000377	31.12.2013	1	39	A	T	0,00	31.12.2013	0	0,000	31.12.2013	D	41.265,00-	EUR	41.265,00-	EUR					E/EXTRA			
65100000	31.12.2013	SA	1000000378	31.12.2013	1	39	A	T	0,00	31.12.2013	0	0,000	31.12.2013	D	26.877,00-	EUR	26.877,00-	EUR					E/EXTRA			
65100000	31.12.2013	SA	1000000379	31.12.2013	1	39	A	T	0,00	31.12.2013	0	0,000	31.12.2013	D	29.248,50-	EUR	29.248,50-	EUR					E/EXTRA			
65100000	31.12.2013	SA	1000000380	31.12.2013	1	39	A	T	0,00	31.12.2013	0	0,000	31.12.2013	D	22.590,00-	EUR	22.590,00-	EUR					E/EXTRA			
65100000	31.12.2013	SA	1000000381	31.12.2013	1	39	A	T	0,00	31.12.2013	0	0,000	31.12.2013	D	42.651,00-	EUR	42.651,00-	EUR					E/EXTRA			
65100000	31.12.2013	SA	1000000382	31.12.2013	1	39	A	T	0,00	31.12.2013	0	0,000	31.12.2013	D	31.977,00-	EUR	31.977,00-	EUR					E/EXTRA			
65100000	31.12.2013	SA	1000000383	31.12.2013	1	39	A	T	0,00	31.12.2013	0	0,000	31.12.2013	D	45.622,50-	EUR	45.622,50-	EUR					E/EXTRA			
* Acreedor 1000016910														479.889,00-	EUR	479.889,00-	EUR									
Acreedor 100001691Sociedad SPEFResponsab. Nombre CENTRAL SINDICAL INDEPENDIENTE Y DE Calle FERNANDO EL SANTO CP 28010 Población MADRID Región 28 Fecha clav 31.12.2013 País ES																										
65100000	31.12.2013	SA	1000000384	31.12.2013	1	39	A	T	0,00	31.12.2013	0	0,000	31.12.2013	D	44.217,00-	EUR	44.217,00-	EUR					E/EXTRA			
65100000	31.12.2013	SA	1000000385	31.12.2013	1	39	A	T	0,00	31.12.2013	0	0,000	31.12.2013	D	39.816,00-	EUR	39.816,00-	EUR					E/EXTRA			
65100000	31.12.2013	SA	1000000386	31.12.2013	1	39	A	T	0,00	31.12.2013	0	0,000	31.12.2013	D	58.065,00-	EUR	58.065,00-	EUR					E/EXTRA			
* Acreedor 1000016915														142.098,00-	EUR	142.098,00-	EUR									
Acreedor 100004039Sociedad SPEFResponsab. Nombre FIATC Calle JUAN XXIII CP 30008 Población MURCIA Región 30 Fecha clav 31.12.2013 País ES																										
62720000	31.12.2013	SA	1000000365	31.12.2013	1	39	A	T	0,00	31.12.2013	0	0,000	31.12.2013	D	263,50-	EUR	263,50-	EUR					E/EXTRA			
62720000	31.12.2013	SA	1000000364	31.12.2013	1	39	A	T	0,00	31.12.2013	0	0,000	31.12.2013	D	110,84-	EUR	110,84-	EUR					E/EXTRA			
62720000	31.12.2013	SA	1000000366	31.12.2013	1	39	A	T	0,00	31.12.2013	0	0,000	31.12.2013	D	110,81-	EUR	110,81-	EUR					E/EXTRA			
* Acreedor 1000040399														485,15-	EUR	485,15-	EUR									
Acreedor 100007758Sociedad SPEFResponsab. Nombre ELECTRICIDAD FERYSAN SA Calle DE MURCIA CP 30400 Población CARAVACA DE LA CRUZ Región 30 Fecha clav 31.12.2013 País ES																										
62220000	31.12.2013	SA	1000000444	31.12.2013	1	39	A	T	0,00	31.12.2013	0	0,000	31.12.2013	D	1.187,56-	EUR	1.187,56-	EUR					E/EXTRA			
62220000	31.12.2013	SA	1000000446	31.12.2013	1	39	A	T	0,00	31.12.2013	0	0,000	31.12.2013	D	4.750,24-	EUR	4.750,24-	EUR					E/EXTRA			
62220000	31.12.2013	SA	1000000445	31.12.2013	1	39	A	T	0,00	31.12.2013	0	0,000	31.12.2013	D	202,07-	EUR	202,07-	EUR					E/EXTRA			
* Acreedor 1000077581														6.139,87-	EUR	6.139,87-	EUR									
Acreedor 100007759Sociedad SPEFResponsab. Nombre AGUAS DE CIEZA, SA Calle CASA CONSISTORIAL CP 30530																										



Cuenta General 2013

Relación de Acreedores

Fecha clav	31.12.2013	Población	CIEZA	Región	30	País	ES															
62810000	31.12.2013	SA	1000000448	31.12.2013	1	39	A	T	0,00	31.12.2013	0	0,000	31.12.2013	D	63,86-	EUR	63,86-	EUR				E/EXTRA
* Acreedor 1000077595																						
Acreedor	100024503	Sociedad	SPEFResponsab.																			
			Nombre	PEREZ ALBACETE PEDRO																		
			Calle	SOR VIRTUDES																		
			CP	30360																		
			Población	UNION																		
			Región	30																		
			País	ES																		
Fecha clav	31.12.2013																					
62110000	31.12.2013	SA	1000000401	31.12.2013	1	39	A	T	0,00	31.12.2013	0	0,000	31.12.2013	D	1.977,85-	EUR	1.977,85-	EUR				E/EXTRA
62110000	31.12.2013	SA	1000000402	31.12.2013	1	39	A	T	0,00	31.12.2013	0	0,000	31.12.2013	D	1.977,85-	EUR	1.977,85-	EUR				E/EXTRA
* Acreedor 1000245031																						
Acreedor	100041625	Sociedad	SPEFResponsab.																			
			Nombre	COMERCIAL SUMILU SL																		
			Calle	GRAN VIA																		
			CP	30430																		
			Población	CEHEGIN																		
			Región	30																		
			País	ES																		
Fecha clav	31.12.2013																					
62110000	31.12.2013	SA	1000000349	31.12.2013	1	39	A	T	0,00	31.12.2013	0	0,000	31.12.2013	D	1.250,00-	EUR	1.250,00-	EUR				E/EXTRA
* Acreedor 1000416250																						
Acreedor	100045222	Sociedad	SPEFResponsab.																			
			Nombre	AGRICOLA JIMENEZ TOMAS SL																		
			Calle	TROVERO MARIN																		
			CP	30700																		
			Población	TORRE-PACHECO																		
			Región	30																		
			País	ES																		
Fecha clav	31.12.2013																					
62210000	31.12.2013	SA	1000000350	31.12.2013	1	39	A	T	0,00	31.12.2013	0	0,000	31.12.2013	D	240,00-	EUR	240,00-	EUR				E/EXTRA
* Acreedor 1000452220																						
Acreedor	100049663	Sociedad	SPEFResponsab.																			
			Nombre	PEREZ RICO FRANCISCO SERAFIN																		
			Calle	JOSE CARO BAUTISTA																		
			CP	30510																		
			Población	YECLA																		
			Región	30																		
			País	ES																		
Fecha clav	31.12.2013																					
62110000	31.12.2013	SA	1000000404	31.12.2013	1	39	A	T	0,00	31.12.2013	0	0,000	31.12.2013	D	1.541,80-	EUR	1.541,80-	EUR				E/EXTRA
62110000	31.12.2013	SA	1000000405	31.12.2013	1	39	A	T	0,00	31.12.2013	0	0,000	31.12.2013	D	779,66-	EUR	779,66-	EUR				E/EXTRA
62110000	31.12.2013	SA	1000000406	31.12.2013	1	39	A	T	0,00	31.12.2013	0	0,000	31.12.2013	D	225,00-	EUR	225,00-	EUR				E/EXTRA
* Acreedor 1000496637																						
Acreedor	100057022	Sociedad	SPEFResponsab.																			
			Nombre	FERROSER SERVICIOS AUXILIARES S.A.																		
			Calle	PRINCIPE VERGARA																		
			CP	28002																		
			Población	MADRID																		
			Región	28																		
			País	ES																		
Fecha clav	31.12.2013																					
62920000	31.12.2013	SA	1000000417	31.12.2013	1	39	A	T	0,00	31.12.2013	0	0,000	31.12.2013	D	2.739,91-	EUR	2.739,91-	EUR				E/EXTRA
62920000	31.12.2013	SA	1000000416	31.12.2013	1	39	A	T	0,00	31.12.2013	0	0,000	31.12.2013	D	3.287,36-	EUR	3.287,36-	EUR				E/EXTRA
62920000	31.12.2013	SA	1000000419	31.12.2013	1	39	A	T	0,00	31.12.2013	0	0,000	31.12.2013	D	420,10-	EUR	420,10-	EUR				E/EXTRA
62920000	31.12.2013	SA	1000000436	31.12.2013	1	39	A	T	0,00	31.12.2013	0	0,000	31.12.2013	D	547,45-	EUR	547,45-	EUR				E/EXTRA
62920000	31.12.2013	SA	1000000437	31.12.2013	1	39	A	T	0,00	31.12.2013	0	0,000	31.12.2013	D	1.461,20-	EUR	1.461,20-	EUR				E/EXTRA
62920000	31.12.2013	SA	1000000438	31.12.2013	1	39	A	T	0,00	31.12.2013	0	0,000	31.12.2013	D	913,74-	EUR	913,74-	EUR				E/EXTRA
62920000	31.12.2013	SA	1000000439	31.12.2013	1	39	A	T	0,00	31.12.2013	0	0,000	31.12.2013	D	1.461,20-	EUR	1.461,20-	EUR				E/EXTRA

Cuenta General 2013

Relación de Acreedores

62920000	31.12.2013	SA	1000000440	31.12.2013	1	39	A	T	0,00	31.12.2013	0	0,000	31.12.2013	D	547,45-	EUR	547,45-	EUR	E/EXTRA
62920000	31.12.2013	SA	1000000441	31.12.2013	1	39	A	T	0,00	31.12.2013	0	0,000	31.12.2013	D	420,10-	EUR	420,10-	EUR	E/EXTRA
62920000	31.12.2013	SA	1000000442	31.12.2013	1	39	A	T	0,00	31.12.2013	0	0,000	31.12.2013	D	729,94-	EUR	729,94-	EUR	E/EXTRA
62920000	31.12.2013	SA	1000000443	31.12.2013	1	39	A	T	0,00	31.12.2013	0	0,000	31.12.2013	D	547,45-	EUR	547,45-	EUR	E/EXTRA
62920000	31.12.2013	SA	1000000415	31.12.2013	1	39	A	T	0,00	31.12.2013	0	0,000	31.12.2013	D	3.830,35-	EUR	3.830,35-	EUR	E/EXTRA
62920000	31.12.2013	SA	1000000418	31.12.2013	1	39	A	T	0,00	31.12.2013	0	0,000	31.12.2013	D	995,13-	EUR	995,13-	EUR	E/EXTRA
62920000	31.12.2013	SA	1000000420	31.12.2013	1	39	A	T	0,00	31.12.2013	0	0,000	31.12.2013	D	547,45-	EUR	547,45-	EUR	E/EXTRA
62920000	31.12.2013	SA	1000000421	31.12.2013	1	39	A	T	0,00	31.12.2013	0	0,000	31.12.2013	D	785,08-	EUR	785,08-	EUR	E/EXTRA
62920000	31.12.2013	SA	1000000422	31.12.2013	1	39	A	T	0,00	31.12.2013	0	0,000	31.12.2013	D	547,45-	EUR	547,45-	EUR	E/EXTRA
62920000	31.12.2013	SA	1000000423	31.12.2013	1	39	A	T	0,00	31.12.2013	0	0,000	31.12.2013	D	547,45-	EUR	547,45-	EUR	E/EXTRA
62920000	31.12.2013	SA	1000000424	31.12.2013	1	39	A	T	0,00	31.12.2013	0	0,000	31.12.2013	D	547,45-	EUR	547,45-	EUR	E/EXTRA
62920000	31.12.2013	SA	1000000425	31.12.2013	1	39	A	T	0,00	31.12.2013	0	0,000	31.12.2013	D	364,96-	EUR	364,96-	EUR	E/EXTRA
62920000	31.12.2013	SA	1000000426	31.12.2013	1	39	A	T	0,00	31.12.2013	0	0,000	31.12.2013	D	420,10-	EUR	420,10-	EUR	E/EXTRA
62920000	31.12.2013	SA	1000000427	31.12.2013	1	39	A	T	0,00	31.12.2013	0	0,000	31.12.2013	D	913,74-	EUR	913,74-	EUR	E/EXTRA
62920000	31.12.2013	SA	1000000428	31.12.2013	1	39	A	T	0,00	31.12.2013	0	0,000	31.12.2013	D	3.652,35-	EUR	3.652,35-	EUR	E/EXTRA
62920000	31.12.2013	SA	1000000429	31.12.2013	1	39	A	T	0,00	31.12.2013	0	0,000	31.12.2013	D	547,45-	EUR	547,45-	EUR	E/EXTRA
62920000	31.12.2013	SA	1000000430	31.12.2013	1	39	A	T	0,00	31.12.2013	0	0,000	31.12.2013	D	364,96-	EUR	364,96-	EUR	E/EXTRA
62920000	31.12.2013	SA	1000000431	31.12.2013	1	39	A	T	0,00	31.12.2013	0	0,000	31.12.2013	D	913,74-	EUR	913,74-	EUR	E/EXTRA
62920000	31.12.2013	SA	1000000432	31.12.2013	1	39	A	T	0,00	31.12.2013	0	0,000	31.12.2013	D	913,74-	EUR	913,74-	EUR	E/EXTRA
62920000	31.12.2013	SA	1000000433	31.12.2013	1	39	A	T	0,00	31.12.2013	0	0,000	31.12.2013	D	729,94-	EUR	729,94-	EUR	E/EXTRA
62920000	31.12.2013	SA	1000000434	31.12.2013	1	39	A	T	0,00	31.12.2013	0	0,000	31.12.2013	D	1.096,22-	EUR	1.096,22-	EUR	E/EXTRA
62920000	31.12.2013	SA	1000000435	31.12.2013	1	39	A	T	0,00	31.12.2013	0	0,000	31.12.2013	D	364,96-	EUR	364,96-	EUR	E/EXTRA

* Acreedor 1000570225

31.158,42-|EUR

31.158,42-|EUR

Acreedor 100057111Sociedad SPEFResponsab.
Nombre ASESORIA SERVICIOS DE INGENIERIA Y
Calle VENECIA-UR LOS PINOS-STA
CP 30319
Población CARTAGENA
Región 30
País ES

Fecha clav 31.12.2013

62720000	31.12.2013	SA	1000000449	31.12.2013	1	39	A	T	0,00	31.12.2013	0	0,000	31.12.2013	D	8.100,00-	EUR	8.100,00-	EUR	E/EXTRA
----------	------------	----	------------	------------	---	----	---	---	------	------------	---	-------	------------	---	-----------	-----	-----------	-----	---------

* Acreedor 1000571114

8.100,00-|EUR

8.100,00-|EUR

Acreedor 100057179Sociedad SPEFResponsab.
Nombre ASOC REGIONAL DE EMPRESAS AGRICOLAS
Calle SANTA TERESA
CP 30005
Población MURCIA
Región 30
País ES

Fecha clav 31.12.2013

65100000	31.12.2013	SA	1000000367	31.12.2013	1	39	A	T	0,00	31.12.2013	0	0,000	31.12.2013	D	20.661,93-	EUR	20.661,93-	EUR	E/EXTRA
----------	------------	----	------------	------------	---	----	---	---	------	------------	---	-------	------------	---	------------	-----	------------	-----	---------

65100000	31.12.2013	SA	1000000368	31.12.2013	1	39	A	T	0,00	31.12.2013	0	0,000	31.12.2013	D	16.500,00-	EUR	16.500,00-	EUR	E/EXTRA
----------	------------	----	------------	------------	---	----	---	---	------	------------	---	-------	------------	---	------------	-----	------------	-----	---------

* Acreedor 1000571797

37.161,93-|EUR

37.161,93-|EUR

Acreedor 100071665Sociedad SPEFResponsab.
Nombre AQUALIA- GESTION INTEGRAL DEL AGUA
Calle 1º DE MAYO. EDIF. TORRES BLANCAS
CP 30006
Población MURCIA
Región 30
País ES

Fecha clav 31.12.2013

62810000	31.12.2013	SA	1000000407	31.12.2013	1	39	A	T	0,00	31.12.2013	0	0,000	31.12.2013	D	84,61-	EUR	84,61-	EUR	E/EXTRA
----------	------------	----	------------	------------	---	----	---	---	------	------------	---	-------	------------	---	--------	-----	--------	-----	---------

62810000	31.12.2013	SA	1000000408	31.12.2013	1	39	A	T	0,00	31.12.2013	0	0,000	31.12.2013	D	90,26-	EUR	90,26-	EUR	E/EXTRA
----------	------------	----	------------	------------	---	----	---	---	------	------------	---	-------	------------	---	--------	-----	--------	-----	---------

62810000	31.12.2013	SA	1000000409	31.12.2013	1	39	A	T	0,00	31.12.2013	0	0,000	31.12.2013	D	82,57-	EUR	82,57-	EUR	E/EXTRA
----------	------------	----	------------	------------	---	----	---	---	------	------------	---	-------	------------	---	--------	-----	--------	-----	---------

62810000	31.12.2013	SA	1000000410	31.12.2013	1	39	A	T	0,00	31.12.2013	0	0,000	31.12.2013	D	115,67-	EUR	115,67-	EUR	E/EXTRA
----------	------------	----	------------	------------	---	----	---	---	------	------------	---	-------	------------	---	---------	-----	---------	-----	---------

62810000	31.12.2013	SA	1000000411	31.12.2013	1	39	A	T	0,00	31.12.2013	0	0,000	31.12.2013	D	45,06-	EUR	45,06-	EUR	E/EXTRA
----------	------------	----	------------	------------	---	----	---	---	------	------------	---	-------	------------	---	--------	-----	--------	-----	---------

62810000	31.12.2013	SA	1000000412	31.12.2013	1	39	A	T	0,00	31.12.2013	0	0,000	31.12.2013	D	89,88-	EUR	89,88-	EUR	E/EXTRA
----------	------------	----	------------	------------	---	----	---	---	------	------------	---	-------	------------	---	--------	-----	--------	-----	---------

* Acreedor 1000716658

508,05-|EUR

508,05-|EUR

Acreedor 100072041Sociedad SPEFResponsab.
Nombre IBERDROLA GENERACION S.A.U
Calle VALLE DE ESCOMBRERAS
CP 30350
Población CARTAGENA
Región 30
País ES

Fecha clav 31.12.2013



Cuenta General 2013

Relación de Acreedores

62800000	31.12.2013	SA	1000000459	31.12.2013	1	39	A	T	0,00	31.12.2013	0	0,000	31.12.2013	D	4.058,65-	EUR	4.058,65-	EUR			E/EXTRA
62800000	31.12.2013	SA	1000000460	31.12.2013	1	39	A	T	0,00	31.12.2013	0	0,000	31.12.2013	D	300,24-	EUR	300,24-	EUR			E/EXTRA
* Acreedor 1000720413																4.358,89-	EUR	4.358,89-	EUR		
Acreedor	100072552	Sociedad	SPEFResponsab.																		
			Nombre	SEIQUER AUDITORES Y CONSULTORES																	
			Calle	DOCTOR JOSE RUIPEREZ																	
			CP	30007																	
			Población	MURCIA																	
			Región	30																	
			País	ES																	
Fecha clav	31.12.2013																				
62320000	31.12.2013	SA	1000000356	31.12.2013	1	39	A	T	0,00	31.12.2013	0	0,000	31.12.2013	D	3.267,00-	EUR	3.267,00-	EUR			E/EXTRA
* Acreedor 1000725520																3.267,00-	EUR	3.267,00-	EUR		
Acreedor	100073232	Sociedad	SPEFResponsab.																		
			Nombre	SCHINDLER, S.A.																	
			Calle	SANTA JOAQUINA DE VEDRUNA																	
			CP	30002																	
			Población	MURCIA																	
			Región	30																	
			País	ES																	
Fecha clav	31.12.2013																				
62230000	31.12.2013	SA	1000000450	31.12.2013	1	39	A	T	0,00	31.12.2013	0	0,000	31.12.2013	D	626,39-	EUR	626,39-	EUR			E/EXTRA
62230000	31.12.2013	SA	1000000451	31.12.2013	1	39	A	T	0,00	31.12.2013	0	0,000	31.12.2013	D	755,04-	EUR	755,04-	EUR			E/EXTRA
* Acreedor 1000732322																1.381,43-	EUR	1.381,43-	EUR		
Acreedor	100073802	Sociedad	SPEFResponsab.																		
			Nombre	CONSEJO DE SEGURIDAD NUCLEAR																	
			Calle	JUSTO DORADO DELLMANS																	
			CP	28040																	
			Población	MADRID																	
			Región	28																	
			País	ES																	
Fecha clav	31.12.2013																				
62720000	31.12.2013	SA	1000000400	31.12.2013	1	39	A	T	0,00	31.12.2013	0	0,000	31.12.2013	D	1.704,35-	EUR	1.704,35-	EUR			E/EXTRA
* Acreedor 1000738027																1.704,35-	EUR	1.704,35-	EUR		
Acreedor	100121458	Sociedad	SPEFResponsab.																		
			Nombre	PROVEEDORA INDUSTRIAL DEL MEDITERRA																	
			Calle	VIENA-PARCELA J12 (P.I. CABEZO DE B																	
			CP	30395																	
			Población	CARTAGENA																	
			Región	30																	
			País	ES																	
Fecha clav	31.12.2013																				
62720000	31.12.2013	SA	1000000352	31.12.2013	1	39	A	T	0,00	31.12.2013	0	0,000	31.12.2013	D	233,77-	EUR	233,77-	EUR			E/EXTRA
* Acreedor 1001214581																233,77-	EUR	233,77-	EUR		
Acreedor	100124464	Sociedad	SPEFResponsab.																		
			Nombre	CDAD PROP EDIFICIO PROSPERIDAD DE M																	
			Calle	PROSPERIDAD																	
			CP	30170																	
			Población	MULA																	
			Región	30																	
			País	ES																	
Fecha clav	31.12.2013																				
62890000	31.12.2013	SA	1000000387	31.12.2013	1	39	A	T	0,00	31.12.2013	0	0,000	31.12.2013	D	108,04-	EUR	108,04-	EUR			E/EXTRA
* Acreedor 1001244641																108,04-	EUR	108,04-	EUR		
Acreedor	100124639	Sociedad	SPEFResponsab.																		
			Nombre	CDAD PROP EDIFICIO BENDAME DE MURCI																	
			Calle	BENDAME																	
			CP	30005																	
			Población	MURCIA																	
			Región	30																	
			País	ES																	
Fecha clav	31.12.2013																				



Cuenta General 2013

Relación de Acreedores

62890000	31.12.2013	SA	1000000388	31.12.2013	1	39	A	T	0,00	31.12.2013	0	0,000	31.12.2013	D	14,08-	EUR	14,08-	EUR	E/EXTRA	
62890000	31.12.2013	SA	1000000389	31.12.2013	1	39	A	T	0,00	31.12.2013	0	0,000	31.12.2013	D	14,08-	EUR	14,08-	EUR	E/EXTRA	
62890000	31.12.2013	SA	1000000390	31.12.2013	1	39	A	T	0,00	31.12.2013	0	0,000	31.12.2013	D	14,08-	EUR	14,08-	EUR	E/EXTRA	
62890000	31.12.2013	SA	1000000391	31.12.2013	1	39	A	T	0,00	31.12.2013	0	0,000	31.12.2013	D	14,08-	EUR	14,08-	EUR	E/EXTRA	
62890000	31.12.2013	SA	1000000392	31.12.2013	1	39	A	T	0,00	31.12.2013	0	0,000	31.12.2013	D	14,08-	EUR	14,08-	EUR	E/EXTRA	
62890000	31.12.2013	SA	1000000393	31.12.2013	1	39	A	T	0,00	31.12.2013	0	0,000	31.12.2013	D	19,02-	EUR	19,02-	EUR	E/EXTRA	
62890000	31.12.2013	SA	1000000394	31.12.2013	1	39	A	T	0,00	31.12.2013	0	0,000	31.12.2013	D	19,02-	EUR	19,02-	EUR	E/EXTRA	
62890000	31.12.2013	SA	1000000395	31.12.2013	1	39	A	T	0,00	31.12.2013	0	0,000	31.12.2013	D	19,02-	EUR	19,02-	EUR	E/EXTRA	
62890000	31.12.2013	SA	1000000396	31.12.2013	1	39	A	T	0,00	31.12.2013	0	0,000	31.12.2013	D	19,02-	EUR	19,02-	EUR	E/EXTRA	
62890000	31.12.2013	SA	1000000397	31.12.2013	1	39	A	T	0,00	31.12.2013	0	0,000	31.12.2013	D	19,02-	EUR	19,02-	EUR	E/EXTRA	
62890000	31.12.2013	SA	1000000398	31.12.2013	1	39	A	T	0,00	31.12.2013	0	0,000	31.12.2013	D	19,02-	EUR	19,02-	EUR	E/EXTRA	
62890000	31.12.2013	SA	1000000399	31.12.2013	1	39	A	T	0,00	31.12.2013	0	0,000	31.12.2013	D	19,02-	EUR	19,02-	EUR	E/EXTRA	
* Acreedor 1001246393															203,54-	EUR	203,54-	EUR	E/EXTRA	
Acreedor	100128894	Sociedad	SPEFResponsab.																	
			Nombre	SOLRED, S.A.																
			Calle	VÍA DE LOS POBLADOS																
			CP	28033																
			Población	MADRID																
			Región	28																
			País	ES																
Fecha clav	31.12.2013																			
62830000	31.12.2013	SA	1000000455	31.12.2013	1	39	A	T	0,00	31.12.2013	0	0,000	31.12.2013	D	254,56-	EUR	254,56-	EUR	E/EXTRA	
* Acreedor 1001288947															254,56-	EUR	254,56-	EUR	E/EXTRA	
Acreedor	100129791	Sociedad	SPEFResponsab.																	
			Nombre	MAGASEGUR, S.L																
			Calle	ALBATALLA-CRR PENCHOS																
			CP	30009																
			Población	MURCIA																
			Región	30																
			País	ES																
Fecha clav	31.12.2013																			
62930000	31.12.2013	SA	1000000357	31.12.2013	1	39	A	T	0,00	31.12.2013	0	0,000	31.12.2013	D	4.275,27-	EUR	4.275,27-	EUR	E/EXTRA	
62930000	31.12.2013	SA	1000000358	31.12.2013	1	39	A	T	0,00	31.12.2013	0	0,000	31.12.2013	D	1.068,82-	EUR	1.068,82-	EUR	E/EXTRA	
* Acreedor 1001297912															5.344,09-	EUR	5.344,09-	EUR	E/EXTRA	
Acreedor	100130531	Sociedad	SPEFResponsab.																	
			Nombre	DRÄGER SAFETY HISPANIA S.A.																
			Calle	XAUDARO																
			CP	28034																
			Población	MADRID																
			Región	28																
			País	ES																
Fecha clav	31.12.2013																			
62720000	31.12.2013	SA	1000000458	31.12.2013	1	39	A	T	0,00	31.12.2013	0	0,000	31.12.2013	D	324,87-	EUR	324,87-	EUR	E/EXTRA	
* Acreedor 1001305311															324,87-	EUR	324,87-	EUR	E/EXTRA	
Acreedor	100132678	Sociedad	SPEFResponsab.																	
			Nombre	FAIN ASCENSORES SA																
			Calle	DOCTOR ESQUERDO																
			CP	28007																
			Población	MADRID																
			Región	28																
			País	ES																
Fecha clav	31.12.2013																			
62230000	31.12.2013	SA	1000000414	31.12.2013	1	39	A	T	0,00	31.12.2013	0	0,000	31.12.2013	D	552,81-	EUR	552,81-	EUR	E/EXTRA	
* Acreedor 1001326787															552,81-	EUR	552,81-	EUR	E/EXTRA	
Acreedor	100137083	Sociedad	SPEFResponsab.																	
			Nombre	JARA CUTILLAS, LUISA CONSOLACION																
			Calle	ALCALDE DE MOSTOLES																
			CP	30565																
			Población	TORRES DE COTILLAS (LAS)																
			Región	30																
			País	ES																
Fecha clav	31.12.2013																			
62720000	31.12.2013	SA	1000000403	31.12.2013	1	39	A	T	0,00	31.12.2013	0	0,000	31.12.2013	D	4.800,00-	EUR	4.800,00-	EUR	E/EXTRA	



Cuenta General 2013

Relación de Acreedores

* Acreedor 1001370830													4.800,00-	EUR	4.800,00-	EUR						
Acreedor	100144578	Sociedad	SPEFResponsab.	Nombre ACCIONA AGUA S.A. Calle VIA DE LOS POBLADOS KM 1, EDF C-D CP 28033 Población MADRID Región 28 País ES																		
Fecha clav	31.12.2013																					
62810000	31.12.2013	SA	1000000461	31.12.2013	1	39	A	T	0,00	31.12.2013	0	0,000	31.12.2013	D	87,42-	EUR	87,42-	EUR		E/EXTRA		
* Acreedor 1001445782													87,42-	EUR	87,42-	EUR						
Acreedor	100155601	Sociedad	SPEFResponsab.	Nombre JUMIFORMACION SL Calle DE LA ASUNCION CP 30520 Población ALCANTARILLA Región 30 País ES																		
Fecha clav	31.12.2013																					
65100000	31.12.2013	SA	1000000359	31.12.2013	1	39	A	T	0,00	31.12.2013	0	0,000	31.12.2013	D	47.925,00-	EUR	47.925,00-	EUR		E/EXTRA		
65100000	31.12.2013	SA	1000000360	31.12.2013	1	39	A	T	0,00	31.12.2013	0	0,000	31.12.2013	D	24.875,00-	EUR	24.875,00-	EUR		E/EXTRA		
* Acreedor 1001556019													72.800,00-	EUR	72.800,00-	EUR						
Acreedor	100160597	Sociedad	SPEFResponsab.	Nombre INGENIO TECNOLOGÍAS DE LA INFORMACI Calle AVDA. DE MURCIA CP 30203 Población CARTAGENA Región 30 País ES																		
Fecha clav	31.12.2013																					
62720000	31.12.2013	SA	1000000353	31.12.2013	1	39	A	T	0,00	31.12.2013	0	0,000	31.12.2013	D	5.800,00-	EUR	5.800,00-	EUR		E/EXTRA		
62720000	31.12.2013	SA	1000000354	31.12.2013	1	39	A	T	0,00	31.12.2013	0	0,000	31.12.2013	D	5.800,00-	EUR	5.800,00-	EUR		E/EXTRA		
62720000	31.12.2013	SA	1000000355	31.12.2013	1	39	A	T	0,00	31.12.2013	0	0,000	31.12.2013	D	5.800,00-	EUR	5.800,00-	EUR		E/EXTRA		
* Acreedor 1001605976													17.400,00-	EUR	17.400,00-	EUR						
Acreedor	100165960	Sociedad	SPEFResponsab.	Nombre UNIPOST, S.A. Calle INDUSTRIA CTRA DE ALICANTE--ZARANDO CP 30007 Población MURCIA Región 30 País ES																		
Fecha clav	31.12.2013																					
62980000	31.12.2013	SA	1000000452	31.12.2013	1	39	A	T	0,00	31.12.2013	0	0,000	31.12.2013	D	126,02-	EUR	126,02-	EUR		E/EXTRA		
62980000	31.12.2013	SA	1000000453	31.12.2013	1	39	A	T	0,00	31.12.2013	0	0,000	31.12.2013	D	357,35-	EUR	357,35-	EUR		E/EXTRA		
* Acreedor 1001659602													483,37-	EUR	483,37-	EUR						
Acreedor	100166114	Sociedad	SPEFResponsab.	Nombre SURESTE SISTEMAS DE SEGURIDAD S.A. Calle FLORENCIA CP 30012 Población MURCIA Región 30 País ES																		
Fecha clav	31.12.2013																					
62220000	31.12.2013	SA	1000000454	31.12.2013	1	39	A	T	0,00	31.12.2013	0	0,000	31.12.2013	D	70,58-	EUR	70,58-	EUR		E/EXTRA		
* Acreedor 1001661148													70,58-	EUR	70,58-	EUR						
Acreedor	100169936	Sociedad	SPEFResponsab.	Nombre IBERDROLA COMERCIALIZACIÓN DE ULTIM Calle DE LOS PINOS, S/N CP 30009 Población MURCIA Región 30 País ES																		
Fecha clav	31.12.2013																					



Cuenta General 2013

Relación de Acreedores

62800000	31.12.2013	SA	1000000326	31.12.2013	1	39	A	T	0,00	31.12.2013	0	0,000	31.12.2013	D	1.157,74-	EUR	1.157,74-	EUR	E/EXTRA	
62800000	31.12.2013	SA	1000000327	31.12.2013	1	39	A	T	0,00	31.12.2013	0	0,000	31.12.2013	D	840,26-	EUR	840,26-	EUR	E/EXTRA	
62800000	31.12.2013	SA	1000000328	31.12.2013	1	39	A	T	0,00	31.12.2013	0	0,000	31.12.2013	D	481,27-	EUR	481,27-	EUR	E/EXTRA	
62800000	31.12.2013	SA	1000000329	31.12.2013	1	39	A	T	0,00	31.12.2013	0	0,000	31.12.2013	D	465,58-	EUR	465,58-	EUR	E/EXTRA	
62800000	31.12.2013	SA	1000000330	31.12.2013	1	39	A	T	0,00	31.12.2013	0	0,000	31.12.2013	D	868,68-	EUR	868,68-	EUR	E/EXTRA	
62800000	31.12.2013	SA	1000000331	31.12.2013	1	39	A	T	0,00	31.12.2013	0	0,000	31.12.2013	D	1.002,90-	EUR	1.002,90-	EUR	E/EXTRA	
62800000	31.12.2013	SA	1000000332	31.12.2013	1	39	A	T	0,00	31.12.2013	0	0,000	31.12.2013	D	449,94-	EUR	449,94-	EUR	E/EXTRA	
62800000	31.12.2013	SA	1000000333	31.12.2013	1	39	A	T	0,00	31.12.2013	0	0,000	31.12.2013	D	782,07-	EUR	782,07-	EUR	E/EXTRA	
62800000	31.12.2013	SA	1000000334	31.12.2013	1	39	A	T	0,00	31.12.2013	0	0,000	31.12.2013	D	544,49-	EUR	544,49-	EUR	E/EXTRA	
62800000	31.12.2013	SA	1000000335	31.12.2013	1	39	A	T	0,00	31.12.2013	0	0,000	31.12.2013	D	522,12-	EUR	522,12-	EUR	E/EXTRA	
62800000	31.12.2013	SA	1000000336	31.12.2013	1	39	A	T	0,00	31.12.2013	0	0,000	31.12.2013	D	767,24-	EUR	767,24-	EUR	E/EXTRA	
62800000	31.12.2013	SA	1000000337	31.12.2013	1	39	A	T	0,00	31.12.2013	0	0,000	31.12.2013	D	678,40-	EUR	678,40-	EUR	E/EXTRA	
62800000	31.12.2013	SA	1000000338	31.12.2013	1	39	A	T	0,00	31.12.2013	0	0,000	31.12.2013	D	635,17-	EUR	635,17-	EUR	E/EXTRA	
62800000	31.12.2013	SA	1000000339	31.12.2013	1	39	A	T	0,00	31.12.2013	0	0,000	31.12.2013	D	1.123,12-	EUR	1.123,12-	EUR	E/EXTRA	
62800000	31.12.2013	SA	1000000340	31.12.2013	1	39	A	T	0,00	31.12.2013	0	0,000	31.12.2013	D	44,95-	EUR	44,95-	EUR	E/EXTRA	
62800000	31.12.2013	SA	1000000341	31.12.2013	1	39	A	T	0,00	31.12.2013	0	0,000	31.12.2013	D	763,85-	EUR	763,85-	EUR	E/EXTRA	
62800000	31.12.2013	SA	1000000342	31.12.2013	1	39	A	T	0,00	31.12.2013	0	0,000	31.12.2013	D	704,91-	EUR	704,91-	EUR	E/EXTRA	
62800000	31.12.2013	SA	1000000343	31.12.2013	1	39	A	T	0,00	31.12.2013	0	0,000	31.12.2013	D	522,36-	EUR	522,36-	EUR	E/EXTRA	
62800000	31.12.2013	SA	1000000344	31.12.2013	1	39	A	T	0,00	31.12.2013	0	0,000	31.12.2013	D	676,44-	EUR	676,44-	EUR	E/EXTRA	
62800000	31.12.2013	SA	1000000345	31.12.2013	1	39	A	T	0,00	31.12.2013	0	0,000	31.12.2013	D	1.290,04-	EUR	1.290,04-	EUR	E/EXTRA	
62800000	31.12.2013	SA	1000000346	31.12.2013	1	39	A	T	0,00	31.12.2013	0	0,000	31.12.2013	D	2.107,55-	EUR	2.107,55-	EUR	E/EXTRA	
62800000	31.12.2013	SA	1000000462	31.12.2013	1	39	A	T	0,00	31.12.2013	0	0,000	31.12.2013	D	2.311,03-	EUR	2.311,03-	EUR	E/EXTRA	
62800000	31.12.2013	SA	1000000463	31.12.2013	1	39	A	T	0,00	31.12.2013	0	0,000	31.12.2013	D	2.325,24-	EUR	2.325,24-	EUR	E/EXTRA	
62800000	31.12.2013	SA	1000000464	31.12.2013	1	39	A	T	0,00	31.12.2013	0	0,000	31.12.2013	D	1.194,12-	EUR	1.194,12-	EUR	E/EXTRA	
* Acreedor 1001699366															22.259,47-	EUR	22.259,47-	EUR		
Acreedor	100172916	Sociedad	SPEFResponsab.																	
			Nombre	EQUILABO S.COOP																
			Calle	PL INDUSTRIAL SAN JORGE																
			CP	30565																
			Población	TORRES DE COTILLAS (LAS)																
			Región	30																
			País	ES																
Fecha clav	31.12.2013																			
62720000	31.12.2013	SA	1000000363	31.12.2013	1	39	A	T	0,00	31.12.2013	0	0,000	31.12.2013	D	781,26-	EUR	781,26-	EUR	E/EXTRA	
* Acreedor 1001729163															781,26-	EUR	781,26-	EUR		
Acreedor	100180256	Sociedad	SPEFResponsab.																	
			Nombre	JOSE ANTONIO Y JOSEFA FUENTES DRIEG																
			Calle	OLMOS																
			CP	30007																
			Población	MURCIA																
			Región	30																
			País	ES																
Fecha clav	31.12.2013																			
62110000	31.12.2013	SA	1000000362	31.12.2013	1	39	A	T	0,00	31.12.2013	0	0,000	31.12.2013	D	1.849,33-	EUR	1.849,33-	EUR	E/EXTRA	
* Acreedor 1001802562															1.849,33-	EUR	1.849,33-	EUR		
Acreedor	100186828	Sociedad	SPEFResponsab.																	
			Nombre	HUMANITAE EMPLEO INNOVACION SL																
			Calle	CASTELLO																
			CP	28001																
			Población	MADRID																
			Región	28																
			País	ES																
Fecha clav	31.12.2013																			
62320000	31.12.2013	SA	1000000361	31.12.2013	1	39	A	T	0,00	31.12.2013	0	0,000	31.12.2013	D	26.574,75-	EUR	26.574,75-	EUR	E/EXTRA	
* Acreedor 1001868280															26.574,75-	EUR	26.574,75-	EUR		
Acreedor	100190336	Sociedad	SPEFResponsab.																	
			Nombre	UTE: INFORMATICA EL CORTE INGLES SA																
			Calle	ACTOR FRANCISCO RABAL																
			CP	30009																
			Población	MURCIA																
			Región	30																
			País	ES																
Fecha clav	31.12.2013																			
62990000	31.12.2013	SA	1000000465	31.12.2013	1	39	A	T	0,00	31.12.2013	0	0,000	31.12.2013	D	3.437,95-	EUR	3.437,95-	EUR	E/EXTRA	



Cuenta General 2013

Relación de Acreedores

* Acreedor 1001903369												3.437,95-	EUR	3.437,95-	EUR												
** Cuenta de mayor 40999993												895.556,08-	EUR	895.556,08-	EUR												
Acreedor	100000293	Sociedad	SPEFResponsab.																								
			Nombre	LOZANO BERNABE, ANTONIO																							
			Calle	DIEZ DE REVENGA																							
			CP	30008																							
			Población	MURCIA																							
			Región	30																							
			País	ES																							
Fecha clav	31.12.2013																										
55402170	27.05.2013	MP	1000000129	27.05.2013	1	39	T	0,00	24.01.2014	0	0,000	24.01.2014	X	30.440,00-	EUR	30.440,00-	EUR								E/EXTRA		
* Acreedor 1000002930												30.440,00-	EUR	30.440,00-	EUR												
Acreedor	100000541	Sociedad	SPEFResponsab.																								
			Nombre	LOPEZ GARCIA, ISABEL																							
			Calle	ALAMEDA SAN ANTON																							
			CP	30205																							
			Población	CARTAGENA																							
			Región	30																							
			País	ES																							
Fecha clav	31.12.2013																										
55402170	27.05.2013	MP	1000000130	27.05.2013	1	39	T	0,00	24.01.2014	0	0,000	24.01.2014	X	33.140,00-	EUR	33.140,00-	EUR									E/EXTRA	
* Acreedor 1000005416												33.140,00-	EUR	33.140,00-	EUR												
Acreedor	100000790	Sociedad	SPEFResponsab.																								
			Nombre	MARTINEZ AMO, MARIA DOLORES																							
			Calle	SOLDADO ROSIQUE-ED.ALAMED																							
			CP	30205																							
			Población	CARTAGENA																							
			Región	30																							
			País	ES																							
Fecha clav	31.12.2013																										
55402170	14.11.2013	MP	1000000272	14.11.2013	1	39	T	0,00	24.01.2014	0	0,000	24.01.2014	X	12.412,00-	EUR	12.412,00-	EUR									E/EXTRA	
55402170	14.11.2013	MP	1000000273	14.11.2013	1	39	T	0,00	24.01.2014	0	0,000	24.01.2014	X	10.950,00-	EUR	10.950,00-	EUR									E/EXTRA	
* Acreedor 1000007903												23.362,00-	EUR	23.362,00-	EUR												
Acreedor	100001295	Sociedad	SPEFResponsab.																								
			Nombre	MARTINEZ MARTINEZ, JUAN																							
			Calle	FLATERIA																							
			CP	30001																							
			Población	MURCIA																							
			Región	30																							
			País	ES																							
Fecha clav	31.12.2013																										
55402170	27.05.2013	MP	1000000132	27.05.2013	1	39	T	0,00	24.01.2014	0	0,000	24.01.2014	X	17.412,00-	EUR	17.412,00-	EUR									E/EXTRA	
* Acreedor 1000012953												17.412,00-	EUR	17.412,00-	EUR												
Acreedor	100001682	Sociedad	SPEFResponsab.																								
			Nombre	CONFEDERACION COMARCAL DE ORGANIZAC																							
			Calle	CARLOS III																							
			CP	30201																							
			Población	CARTAGENA																							
			Región	30																							
			País	ES																							
Fecha clav	31.12.2013																										
55402170	27.05.2013	MP	1000000133	27.05.2013	1	39	T	0,00	24.01.2014	0	0,000	24.01.2014	X	22.880,00-	EUR	22.880,00-	EUR									E/EXTRA	
* Acreedor 1000016821												22.880,00-	EUR	22.880,00-	EUR												
Acreedor	100001695	Sociedad	SPEFResponsab.																								
			Nombre	AYUNTAMIENTO DE ABARAN																							
			Calle	AYUNTAMIENTO																							
			CP	30550																							
			Población	ABARAN																							
			Región	30																							
			País	ES																							
Fecha clav	31.12.2013																										
55402170	09.01.2013	MP	1000000007	09.01.2013	1	39	T	0,00	11.03.2014	0	0,000	11.03.2014	X	59.245,60-	EUR	59.245,60-	EUR									E/EXTRA	



Cuenta General 2013

Relación de Acreedores

Acreedor	100045959	Sociedad	SPEFResponsab.															
			Nombre	JUMINFOR, SL														
			Calle	COLON														
			CP	30520														
			Población	JUMILLA														
			Región	30														
			País	ES														
Fecha clav	31.12.2013																	
	55402170	27.05.2013 MP	1000000135 27.05.2013		1 39		T	0,00	24.01.2014	0	0,000 24.01.2014 X	40.325,00- EUR	40.325,00- EUR			E/EXTRA		
* Acreedor	1000459593																	
Acreedor	100051584	Sociedad	SPEFResponsab.															
			Nombre	MARTINEZ MARTINEZ, JUAN														
			Calle	AMERICA														
			CP	30520														
			Población	JUMILLA														
			Región	30														
			País	ES														
Fecha clav	31.12.2013																	
	41902579	10.12.2013 MP	1000000311 10.12.2013		1 39		T	0,00	03.03.2014	0	0,000 03.03.2014 X	720,00- EUR	720,00- EUR			E/EXTRA		
* Acreedor	1000515847																	
Acreedor	100051616	Sociedad	SPEFResponsab.															
			Nombre	GARCIA VERGARA, ANTONIO														
			Calle	ALMAZARICA														
			CP	30400														
			Población	CARAVACA DE LA CRUZ														
			Región	30														
			País	ES														
Fecha clav	31.12.2013																	
	41902579	10.12.2013 MP	1000000302 10.12.2013		1 39		T	0,00	03.03.2014	0	0,000 03.03.2014 X	48,00- EUR	48,00- EUR			E/EXTRA		
* Acreedor	1000516166																	
Acreedor	100057179	Sociedad	SPEFResponsab.															
			Nombre	ASOC REGIONAL DE EMPRESAS AGRICOLAS														
			Calle	SANTA TERESA														
			CP	30005														
			Población	MURCIA														
			Región	30														
			País	ES														
Fecha clav	31.12.2013																	
	41902021	08.11.2013 MP	1000000260 21.10.2013		1 39		C T	0,00	11.11.2013	0	0,000 11.11.2013 X	25.250,00- EUR	25.250,00- EUR			E/EXTRA		
* Acreedor	1000571797																	
Acreedor	100057180	Sociedad	SPEFResponsab.															
			Nombre	CONFEDERACION COMARCAL DE ORGANIZAC														
			Calle	ESPIN ALTA.														
			CP	30800														
			Población	LORCA														
			Región	30														
			País	ES														
Fecha clav	31.12.2013																	
	55402170	27.05.2013 MP	1000000136 27.05.2013		1 39		T	0,00	24.01.2014	0	0,000 24.01.2014 X	27.500,00- EUR	27.500,00- EUR			E/EXTRA		
* Acreedor	1000571807																	
Acreedor	100065014	Sociedad	SPEFResponsab.															
			Nombre	PALAZON RODRIGUEZ, JAVIER														
			Calle	LUCHADOR														
			CP	30000														
			Población	MURCIA														
			Región	30														
			País	ES														
Fecha clav	31.12.2013																	
	41902579	10.12.2013 MP	1000000299 10.12.2013		1 39		T	0,00	03.03.2014	0	0,000 03.03.2014 X	29,26- EUR	29,26- EUR			E/EXTRA		
	41902579	10.12.2013 MP	1000000300 10.12.2013		1 39		T	0,00	03.03.2014	0	0,000 03.03.2014 X	98,42- EUR	98,42- EUR			E/EXTRA		
* Acreedor	1000650148																	
												127,68- EUR	127,68- EUR					



Cuenta General 2013

Relación de Acreedores

Nombre	TOMAS ALCARAZ, ADORACION																	
Calle	EL PALMAR CL BURGOS																	
CP	30120																	
Población	MURCIA																	
Región	30																	
País	ES																	
Fecha clav 31.12.2013																		
41902579	10.12.2013 MP	1000000284 10.12.2013		1 39	T	0,00	03.03.2014	0	0,000 03.03.2014 X		11,40- EUR		11,40- EUR			E/EXTRA		
* Acreedor 1001011432																		
Acreedor 100103945	Sociedad	SPEFResponsab.																
Nombre	PUERTA BERNAD, MARIA DEL ROSARIO																	
Calle	CONSTITUCION																	
CP	30180																	
Población	BULLAS																	
Región	30																	
País	ES																	
Fecha clav 31.12.2013																		
41902579	10.12.2013 MP	1000000296 10.12.2013		1 39	T	0,00	03.03.2014	0	0,000 03.03.2014 X		45,00- EUR		45,00- EUR			E/EXTRA		
* Acreedor 1001039456																		
Acreedor 100104633	Sociedad	SPEFResponsab.																
Nombre	GOMEZ JIMENEZ, PEDRO ANTONIO																	
Calle	SENDA PICAZO-ED.SOLANA																	
CP	30008																	
Población	MURCIA																	
Región	30																	
País	ES																	
Fecha clav 31.12.2013																		
41902579	10.12.2013 MP	1000000294 10.12.2013		1 39	T	0,00	03.03.2014	0	0,000 03.03.2014 X		90,00- EUR		90,00- EUR			E/EXTRA		
* Acreedor 1001046333																		
Acreedor 100105200	Sociedad	SPEFResponsab.																
Nombre	ROS BARCELO, DAVID																	
Calle	LA ALBERCA-CL.LA FE																	
CP	30150																	
Población	MURCIA																	
Región	30																	
País	ES																	
Fecha clav 31.12.2013																		
41902579	10.12.2013 MP	1000000309 10.12.2013		1 39	T	0,00	03.03.2014	0	0,000 03.03.2014 X		232,56- EUR		232,56- EUR			E/EXTRA		
* Acreedor 1001052002																		
Acreedor 100105797	Sociedad	SPEFResponsab.																
Nombre	BAÑOS RUBIO, JAVIER																	
Calle	PTE TOCINOS-CL ALARCON																	
CP	30006																	
Población	MURCIA																	
Región	30																	
País	ES																	
Fecha clav 31.12.2013																		
41902579	10.12.2013 MP	1000000303 10.12.2013		1 39	T	0,00	03.03.2014	0	0,000 03.03.2014 X		216,00- EUR		216,00- EUR			E/EXTRA		
* Acreedor 1001057976																		
Acreedor 100107704	Sociedad	SPEFResponsab.																
Nombre	OSMA CABALLERO, MIGUEL ANGEL																	
Calle	ORIENTE																	
CP	30500																	
Población	MOLINA DE SEGURA																	
Región	30																	
País	ES																	
Fecha clav 31.12.2013																		
41902579	10.12.2013 MP	1000000290 10.12.2013		1 39	T	0,00	03.03.2014	0	0,000 03.03.2014 X		37,24- EUR		37,24- EUR			E/EXTRA		
* Acreedor 1001077041																		
Acreedor 100108078	Sociedad	SPEFResponsab.																
Nombre	MAYOR GONZALEZ, ROCIO																	
Calle	TRES DE ABRIL																	



Cuenta General 2013

Relación de Acreedores

CP		30500																			
Población		MOLINA DE SEGURA																			
Región		30																			
País		ES																			
Fecha clav		31.12.2013																			
41902579		10.12.2013 MP		1000000308 10.12.2013		1 39		T		0,00 03.03.2014		0 0,000 03.03.2014 X		8,36- EUR		8,36- EUR		E/EXTRA			
* Acreedor		1001080783												8,36- EUR		8,36- EUR					
Acreedor		100108420Sociedad		SPEFResponsab.																	
Nombre		ROMERO GARCIA, JUAN ANTONIO																			
Calle		DE LA SILLA																			
CP		30820																			
Población		ALCANTARILLA																			
Región		30																			
País		ES																			
Fecha clav		31.12.2013																			
41902579		10.12.2013 MP		1000000310 10.12.2013		1 39		T		0,00 03.03.2014		0 0,000 03.03.2014 X		58,14- EUR		58,14- EUR		E/EXTRA			
* Acreedor		1001084206												58,14- EUR		58,14- EUR					
Acreedor		100108549Sociedad		SPEFResponsab.																	
Nombre		GARCIA CARRASCO, BLAS																			
Calle		ALJUCER-SENDA ALTA-ALMUNI																			
CP		30152																			
Población		MURCIA																			
Región		30																			
País		ES																			
Fecha clav		31.12.2013																			
41902579		10.12.2013 MP		1000000292 10.12.2013		1 39		T		0,00 03.03.2014		0 0,000 03.03.2014 X		74,10- EUR		74,10- EUR		E/EXTRA			
* Acreedor		1001085495												74,10- EUR		74,10- EUR					
Acreedor		100110684Sociedad		SPEFResponsab.																	
Nombre		GARCIA FRANCO, DAVID																			
Calle		LA PAMA BL 5																			
CP		30003																			
Población		MURCIA																			
Región		30																			
País		ES																			
Fecha clav		31.12.2013																			
41902579		10.12.2013 MP		1000000286 10.12.2013		1 39		T		0,00 03.03.2014		0 0,000 03.03.2014 X		68,40- EUR		68,40- EUR		E/EXTRA			
* Acreedor		1001106847												68,40- EUR		68,40- EUR					
Acreedor		100110730Sociedad		SPEFResponsab.																	
Nombre		MATAS PEREZ, MARIA ISABEL																			
Calle		PALMAR-CL OLIVO																			
CP		30120																			
Población		MURCIA																			
Región		30																			
País		ES																			
Fecha clav		31.12.2013																			
41902579		10.12.2013 MP		1000000304 10.12.2013		1 39		T		0,00 03.03.2014		0 0,000 03.03.2014 X		9,12- EUR		9,12- EUR		E/EXTRA			
41902579		10.12.2013 MP		1000000305 10.12.2013		1 39		T		0,00 03.03.2014		0 0,000 03.03.2014 X		43,32- EUR		43,32- EUR		E/EXTRA			
* Acreedor		1001107305												52,44- EUR		52,44- EUR					
Acreedor		100111175Sociedad		SPEFResponsab.																	
Nombre		FERNANDEZ VICENTE, JOSE ANTONIO																			
Calle		SAN FERNANDO																			
CP		30820																			
Población		ALCANTARILLA																			
Región		30																			
País		ES																			
Fecha clav		31.12.2013																			
41902579		10.12.2013 MP		1000000306 10.12.2013		1 39		T		0,00 03.03.2014		0 0,000 03.03.2014 X		12,00- EUR		12,00- EUR		E/EXTRA			
* Acreedor		1001111754												12,00- EUR		12,00- EUR					
Acreedor		100119177Sociedad		SPEFResponsab.																	
Nombre		SANCHEZ RUIZ, JOSE																			
Calle		BAÑOS MULA - VENTA MORATA																			
CP		30170																			



Cuenta General 2013

Relación de Acreedores

Fecha clav	31.12.2013	Población	MULA	Región	30	País	ES													
41902579	24.10.2013 MP	1000000254	24.10.2013	1 39	E T	0,00	20.11.2013	0	0,000	20.11.2013	X	375,00-	EUR	375,00-	EUR			E/EXTRA		
* Acreedor 1001191774																				
Acreedor 100144768 Sociedad SPEFResponsab.																				
Nombre ASOC REGIONAL EMPRESARIAL PARA LA D																				
Calle ESPAÑA																				
CP 30201																				
Población CARTAGENA																				
Región 30																				
País ES																				
Fecha clav	31.12.2013																			
55402170	14.11.2013 MP	1000000274	14.11.2013	1 39	T	0,00	27.02.2014	0	0,000	27.02.2014	X	10.950,00-	EUR	10.950,00-	EUR			E/EXTRA		
* Acreedor 1001447685																				
Acreedor 100148251 Sociedad SPEFResponsab.																				
Nombre CENTRO DE ENSEÑANZA PROFESIONAL 200																				
Calle ALMIRANTE FAJARDO GUEVARA																				
CP 30007																				
Población MURCIA																				
Región 30																				
País ES																				
Fecha clav	31.12.2013																			
55402170	27.05.2013 MP	1000000140	27.05.2013	1 39	T	0,00	24.01.2014	0	0,000	24.01.2014	X	22.355,00-	EUR	22.355,00-	EUR			E/EXTRA		
* Acreedor 1001482512																				
Acreedor 100151561 Sociedad SPEFResponsab.																				
Nombre CADENAS LOPEZ, ANTONIO																				
Calle TERRERA																				
CP 30000																				
Población MURCIA																				
Región 30																				
País ES																				
Fecha clav	31.12.2013																			
41902579	10.12.2013 MP	1000000291	10.12.2013	1 39	T	0,00	03.03.2014	0	0,000	03.03.2014	X	91,20-	EUR	91,20-	EUR			E/EXTRA		
* Acreedor 1001515611																				
Acreedor 100152058 Sociedad SPEFResponsab.																				
Nombre MUÑOZ SAURA, Mª DEL CARMEN																				
Calle DON CLAUDIO HERNANDEZ ROS																				
CP 30140																				
Población SANTOMERA																				
Región 30																				
País ES																				
Fecha clav	31.12.2013																			
41902579	10.12.2013 MP	1000000307	10.12.2013	1 39	T	0,00	03.03.2014	0	0,000	03.03.2014	X	45,60-	EUR	45,60-	EUR			E/EXTRA		
* Acreedor 1001520580																				
Acreedor 100154333 Sociedad SPEFResponsab.																				
Nombre EFFORT CONSULTING SL																				
Calle MAESTRO ALONSO																				
CP 30005																				
Población MURCIA																				
Región 30																				
País ES																				
Fecha clav	31.12.2013																			
55402170	28.05.2013 MP	1000000146	28.05.2013	1 39	T	0,00	03.02.2014	0	0,000	03.02.2014	X	32.750,00-	EUR	32.750,00-	EUR			E/EXTRA		
* Acreedor 1001543338																				
Acreedor 100166431 Sociedad SPEFResponsab.																				
Nombre HITA BUENDIA, RUBEN																				
Calle SEVERO OCHOA																				
CP 30600																				
Población ARCHENA																				
Región 30																				



Cuenta General 2013

Relación de Acreedores

Fecha clav	País	ES																		
41902579	10.12.2013	MP	1000000285	10.12.2013	1	39	T	0,00	03.03.2014	0	0,000	03.03.2014	X	166,06-	EUR	166,06-	EUR	E/EXTRA		
* Acreedor 1001664310														166,06-	EUR	166,06-	EUR	E/EXTRA		
Acreedor	100173679	Sociedad	SPEFResponsab.																	
				Nombre	PEREZ CAMACHO, MARTA															
				Calle	JUNE															
				CP	30500															
				Población	MOLINA DE SEGURA															
				Región	30															
				País	ES															
41902579	10.12.2013	MP	1000000289	10.12.2013	1	39	T	0,00	03.03.2014	0	0,000	03.03.2014	X	79,42-	EUR	79,42-	EUR	E/EXTRA		
* Acreedor 1001736796														79,42-	EUR	79,42-	EUR	E/EXTRA		
Acreedor	100179330	Sociedad	SPEFResponsab.																	
				Nombre	ASOCIACION DE EMPRESAS GESTORAS DE															
				Calle	TENIENTE MONTESINOS															
				CP	30100															
				Población	MURCIA															
				Región	30															
				País	ES															
55402170	27.05.2013	MP	1000000141	27.05.2013	1	39	P	T	0,00	27.05.2013	0	0,000	27.05.2013	X	69.050,00-	EUR	69.050,00-	EUR	E/EXTRA	
* Acreedor 1001793301														69.050,00-	EUR	69.050,00-	EUR	E/EXTRA		
Acreedor	100179699	Sociedad	SPEFResponsab.																	
				Nombre	MARTINEZ MOLINA, ROSA MARIA															
				Calle	PEDANE0 ISIDRO ROCA															
				CP	30012															
				Población	MURCIA															
				Región	30															
				País	ES															
41902579	10.12.2013	MP	1000000287	10.12.2013	1	39	T	0,00	03.03.2014	0	0,000	03.03.2014	X	61,18-	EUR	61,18-	EUR	E/EXTRA		
41902579	10.12.2013	MP	1000000288	10.12.2013	1	39	T	0,00	03.03.2014	0	0,000	03.03.2014	X	115,52-	EUR	115,52-	EUR	E/EXTRA		
* Acreedor 1001796991														176,70-	EUR	176,70-	EUR	E/EXTRA		
Acreedor	100182905	Sociedad	SPEFResponsab.																	
				Nombre	FUNDACION F P PARA EL EMPLEO FORPE															
				Calle	JUAN OLIVERT PARQUE TECNOLOGIO AERO															
				CP	41309															
				Población	RINCONADA (LA)															
				Región	41															
				País	ES															
55402170	27.05.2013	MP	1000000142	27.05.2013	1	39	T	0,00	24.01.2014	0	0,000	24.01.2014	X	31.500,00-	EUR	31.500,00-	EUR	E/EXTRA		
* Acreedor 1001829057														31.500,00-	EUR	31.500,00-	EUR	E/EXTRA		
Acreedor	100183103	Sociedad	SPEFResponsab.																	
				Nombre	"H.E.S." HORIZONTE EMPRENDEDOR SOCI															
				Calle	LIBERTAD															
				CP	30420															
				Población	CALASPARRA															
				Región	30															
				País	ES															
55402170	27.05.2013	MP	1000000143	27.05.2013	1	39	T	0,00	24.01.2014	0	0,000	24.01.2014	X	25.400,00-	EUR	25.400,00-	EUR	E/EXTRA		
* Acreedor 1001831031														25.400,00-	EUR	25.400,00-	EUR	E/EXTRA		
** Cuenta de mayor 41900000														1.414.083,11-	EUR	1.414.083,11-	EUR	E/EXTRA		
Acreedor	100171465	Sociedad	SPEFResponsab.																	
				Nombre	AG.TRIBUTARIA DE SEVILLA (AV.REP.AR															
				Calle	REPUBLICA ARGENTINA															
				CP	41011															
				Población	SEVILLA															



Cuenta General 2013

Relación de Acreedores

Fecha clav	31.12.2013	Región	41																	
		País	ES																	
	31.12.2013 SA	1000000466 31.12.2013	2 39	A T	0,00	31.12.2013	0	0,000	31.12.2013 N		1.536,97-	EUR		1.536,97-	EUR			E/EXTRA		
*	Acreedor 1001714650											1.536,97-	EUR		1.536,97-	EUR				
**	Cuenta de mayor 41902000											1.536,97-	EUR		1.536,97-	EUR				
***	Sociedad SPEF											87.893.342,56-	EUR		87.893.342,56-	EUR				
****												87.893.342,56-	EUR		87.893.342,56-	EUR				