ORGANIZACIÓN

1.1 Competencias:

La Región de Murcia se constituyó en Comunidad Autónoma mediante la Ley Orgánica 4/1982, de 9 de Junio, por la que se aprobó su Estatuto de Autonomía. El acceso al proceso autonómico se realizó por la vía prevista en el artículo 143 de la Constitución Española.

Las competencias inicialmente asumidas, en base a los artículos 10 a 13 de dicho Estatuto de Autonomía, se han ampliado en sucesivas ocasiones mediante ochenta y siete Reales Decretos de traspaso de competencias, promulgadas con anterioridad a 2014.

Como Comunidad Autónoma uniprovincial, según prevé el artículo 18 del Estatuto de Autonomía, ejerce además las funciones propias de las Diputaciones Provinciales.

1.2 Estructura Organizativa.

De acuerdo con su Estatuto de autonomía, la Región de Murcia cuenta con una Cámara Legislativa: La Asamblea Regional, compuesta por 45 diputados, un Consejo de Gobierno con funciones ejecutivas y administrativas y un Presidente que la representa y dirige el Consejo de Gobierno.

Durante 2014, la Asamblea Regional estuvo presidida por el Excmo. Sr. D. Francisco Celdrán Vidal, siendo Presidente de la Región hasta el día 8 de abril de 2014 el Excmo. Sr. D. Ramón Luís Valcárcel Siso y posteriormente el Excmo. Sr. D. Alberto Garre López. Su Consejo de Gobierno se compone de siete Consejeros. La estructura de la Administración, cuenta a 31 de diciembre de 2014 con, siete Secretarias Generales y dos unidades asimiladas, treinta y una Direcciones Generales, cinco Organismos Autónomos, siete Empresas Públicas Regionales de Derecho Público y Privado y una Empresa Pública con Estatuto Jurídico Especial.

Al inicio del ejercicio de 2014 eran titulares de dichos órganos las mismas personas que figuraban en la Memoria de 2013, habiéndose producido durante 2014 los siguientes ceses y nombramientos:

Cargo	Cese	Nombramiento
Presidente CARM	Ramón Luis Valcárcel Siso	Alberto Garre López
Consejero Presidencia	Manuel Campos Sánchez	
Consejero Presidencia y Empleo		José Gabriel Ruiz González
Consejero de Economía y Hacienda	Juan Bernal Roldán	Francisco Martínez Asensio
Consejero de Agricultura y Agua	Antonio Cerdá Cerdá	Antonio Cerdá Cerdá
Consejero de Industria Empresa e Innovación	José Ballesta Germán	
Consejero Industria, Turismo, Empresa e Innovación		Juan Carlos Ruiz López
Consejero Educación, Universidades y Empleo	Pedro Antonio Sánchez López	
Consejero de Educación, Cultura y Universidades		Pedro Antonio Sánchez López
Consejero de Obras Públicas y Ordenación del Territorio	Antonio Sevilla Recio	
Consejero de Fomento, Obras Públicas y Ordenación del Territorio		Manuel Campos Sánchez
Consejero de Fomento, Obras Públicas y Ordenación del Territorio	Manuel Campos Sánchez	Francisco Martín Bernabé Pérez
Consejera de Sanidad y Política Social	María Ángeles Palacios Sánchez	Catalina Lorenzo Gabarrón
Consejero de Cultura y Turismo	Pedro Alberto Cruz Sánchez	
Secretaria General de Presidencia	Ana Vanesa Torrente Martínez	
Secretaria General de Presidencia y Empleo		Pilar Moreno Sandoval
Secretario General de Economía y Hacienda	Miguel Ángel Blanes Pascual	Fernando López Miras
Secretario General de Agricultura y Agua	Francisco Moreno García	Francisco Moreno García
Secretario General de Industria, Turismo, Empresa e Innovación		José María González Martínez

Cargo	Cese	Nombramiento
Secretario General de Educación Cultura y Universidades		Manuel Marcos Sánchez Cervantes
Secretaria General de Obras Públicas y Ordenación del Territorio	María Isabel Sola Ruiz	
Secretaria General de Cultura y Turismo	María Luisa López Ruiz	
Secretario General de Sanidad y Política Social	Martín Quiñonero Sánchez	Martín Quiñonero Sánchez
Secretario General de Industria, Empresa e Innovación	Antonio Javier Navarro Corchón	
Secretario General de Educación, Universidades y Empleo	Manuel Marcos Sánchez Cervantes	
Director General de Medio Ambiente	Amador López García	
Director del Gabinete del Presidente		Pío Pérez Laserna
Director de los Servicios Jurídicos	Francisco Ferrer Meroño	Francisco Ferrer Meroño
Director General de Administración Local y Relaciones Institucionales	José Antonio Blasco Martínez	José Antonio Blasco Martínez
Director General de Comunicación	Miguel Ángel Pérez Heredia	Miguel Ángel Pérez Heredia
Director General de Seguridad Ciudadana y Emergencias	Luis Gestoso de Miguel	Luis Gestoso de Miguel
Directora General Prevención Violencia de Género, Juventud, Protección Jurídica y Reg. Menores	Verónica López García	Verónica López García
Directora General de la Unión Europea y Relaciones Exteriores	Carmen María Sandoval Sánchez	
Director General de Juventud y Deportes	Antonio Peñalver Asensio	Antonio Peñalver Asensio
Director General de Trabajo	Fernando José Vélez Álvarez	Fernando José Vélez Álvarez
Director del Servicio Regional de Empleo y Formación	Alejandro Zamora López-Fuensalida	Alejandro Zamora López-Fuensalida
Interventor General	Eduardo José Garro Gutiérrez	Eduardo José Garro Gutiérrez
Director General de Presupuestos y Fondos Europeos	Andrés Carrillo González	Andrés Carrillo González

Cargo	Cese	Nombramiento
Director General de Patrimonio, Informática y Telecomunicaciones	Eduardo Linares Gil	
Director General de Economía, Planificación y Proyectos Estratégicos	Luis Martínez de Salas Garrigues	Luis Martínez de Salas Garrigues
Director General de Economía, Planificación y Proyectos Estratégicos	Luis Martínez de Salas Garrigues	
Director General de Economía, Planificación y Proyectos Estratégicos		Antonio Vicente Álvarez Martínez
Director General de Participación Ciudadana, Unión Europea y Acción Exterior		Manuel Pleguezuelo Alonso
Director General de la Función Pública y Calidad de los Servicios	Enrique Gallego Martín	Enrique Gallego Martín
Director Agencia Tributaria de la Región de Murcia	Isaac Sanz Brocal	Isaac Sanz Brocal
Directora Instituto de Crédito y Finanzas	Pilar Valero Huéscar	Pilar Valero Huéscar
Director General de Industria Agroalimentaria y Capacitación Agraria	Ángel García Lidón	Ángel García Lidón
Director General de Regadíos y Desarrollo Rural	Julio Antonio Bernal Fontes	Julio Antonio Bernal Fontes
Directora General de Ganadería y Pesca	Carmen Teodora Morales Cuenca	Carmen Teodora Morales Cuenca
Director General del Agua	Joaquín Griñán García	Joaquín Griñán García
Secretario General de Fomento, Obras Públicas y Ordenación del Territorio	Amador López García	
Director General para la Política Agraria Común	Joaquín Maestre Albert	Joaquín Maestre Albert
Directora General de Medio Ambiente		María Encarnación Molina Miñano
Director Instituto Murciano de Investigación y Desarrollo Agrario y Alimentario (IMIDA)	Adrián Martínez Cutillas	Adrián Martínez Cutillas
Directora General de Calidad Educativa, Innovación y Atención a la Diversidad		María Begoña Iniesta Moreno
Directora General de Centros Educativos	María Dolores Valcárcel Jiménez	María Dolores Valcárcel Jiménez

Cargo	Cese	Nombramiento
Director General de Universidades	Luis Javier Lozano Blanco	Luis Javier Lozano Blanco
Directora General de Arquitectura, Vivienda y Suelo		María Yolanda Muñoz Gómez
Directora General de Territorio y Vivienda	María Yolanda Muñoz Gómez	
Director General de Carreteras	José Antonio Guijarro Gallego	José Antonio Guijarro Gallego
Director General de Transportes, Costas y Puertos	Antonio Sergio Sánchez-Solís de Querol	
Director General de Transportes y Puertos		Antonio Sergio Sánchez-Solís de Querol
Director General de Salud Pública y Drogodependencias	Francisco José García Ruiz	
Director General de Salud Pública		Francisco José García Ruiz
Director General de Planificación, Ordenación Sanitaria y Farmacéutica e Investigación	José Antonio García Córdoba	
Director General de Planificación Sociosanitaria, Farmacia y Atención al Ciudadano		Arturo Giménez Ruiz
Director General de Atención al Ciudadano y Drogodependencias	Juan Manuel Ruiz Ros	
Director Gerente del SMS	José Antonio Alarcón González	
Director Gerente del SMS		Manuel Ángel Moreno Valero
Director General de Recursos Humanos del SMS	Pedro Luis Zaragoza Vivo	Pedro Luis Zaragoza Vivo
Director del Instituto Murciano de Acción Social		Leopoldo Navarro Quílez
Director General de Política Social	Leopoldo Navarro Quílez	
Directora General de Asistencia Sanitaria del SMS	Magina Blázquez Pedrero	
Directora General de Asistencia Sanitaria del SMS		Rosa María Ramos Guevara
Director Gerente del Instituto Murciano de Acción Social	Fernando Mateo Asensio	

Cargo	Cese	Nombramiento
Director General de Personas Mayores del IMAS	Enrique Pérez Abellán	Enrique Pérez Abellán
Director General de Personas con Discapacidad del IMAS	Juan Castaño López	Juan Castaño López
Director General de Pensiones, Valoración y Programas de Inclusión	Miguel Ángel Miralles González-Conde	Miguel Ángel Miralles González-Conde
Director General de Investigación e Innovación	Eduardo Osuna Carrillo de Albornoz	
Directora General de Investigación e Innovación		Celia Martínez Mora
Director General de Industria, Energía y Minas	Pedro Jiménez Mompeán	
Director General de Industria, Energía y Minas		Alfonso Ramón García López
Directora General de Consumo, Comercio y Artesanía	María Dolores Alarcón Martínez	
Directora General de Consumo, Comercio y Artesanía		Ana Cobarro Pérez
Director Instituto de Fomento de la Región de Murcia	Juan Hernández Albarracín	
Directora Instituto de Fomento de la Región de Murcia		Reyes Samper Henarejos
Directora General Instituto de Turismo de la Región de Murcia		Mariola Martínez Robles
Director General de Planificación Educativa y Recursos Humanos		Enrique Ujaldón Benítez
Director General Instituto de Turismo de la Región de Murcia	Enrique Ujaldón Benítez	
Director General de Formación Profesional		Joaquín Ricardo Buendía Gómez
Director General de Recursos Humanos y Calidad Educativa	Joaquín Ricardo Buendía Gómez	
Directora General de Ordenación Educativa y Atención a la Diversidad	María Begoña Iniesta Moreno	
Directora General de Formación Profesional y Enseñanzas de Régimen Especial	Marta López-Briones Pérez-Pedrero	

Cargo	Cese	Nombramiento
Directora General Instituto de Industrias Culturales y de las Artes		Marta López-Briones Pérez-Pedrero
Director General de Bienes Culturales	Francisco Giménez Gracia	
Directora General de Bienes Culturales y Enseñanzas Artísticas		Carmen Batres Marín-Blázquez
Directora General de Bienes Culturales	Carmen Batres Marín-Blázquez	
Directora General de Bienes Culturales		María Comas Gabarrón
Director General Instituto de Industrias Culturales y de las Artes	Juan Antonio Lorca Sánchez	
Directora General de Patrimonio, Informática y Telecomunicaciones		Miriam Pérez Albaladejo
Rector Magnífico de la Universidad de Murcia	José Antonio Cobacho Gómez (expiración de mandato)	
Rector Magnífico de la Universidad de Murcia		José Orihuela Calatayud
Presidente del Consejo Social de la Universidad de Murcia	José Manuel Martínez Martínez	
Presidente del Consejo Social de la Universidad de Murcia		Javier Ruano García
Director General de Recursos Humanos del SMS		Gloria María Álvarez Dominguez
Directora Instituto de Fomento de la Región de Murcia	Reyes Samper Henarejos	
Directora General Instituto de Turismo de la Región de Murcia	Mariola Martínez Robles	
Consejero de Fomento, Obras Públicas y Ordenación del Territorio		Francisco Martín Bernabé Pérez
Secretario General de Fomento, Obras Públicas y Ordenación del Territorio		Diego Manuel Pardo Domínguez
Presidente del Consejo Económico y Social de la Región de Murcia		José Luján Alcaráz

A 31 de diciembre de 2014, el organigrama y los nombres de los titulares de los respectivos órganos, son los que constan en los cuadros siguientes.

ADMINISTRACIÓN REGIONAL

ORGANIGRAMA A 31 DICIEMBRE 2014

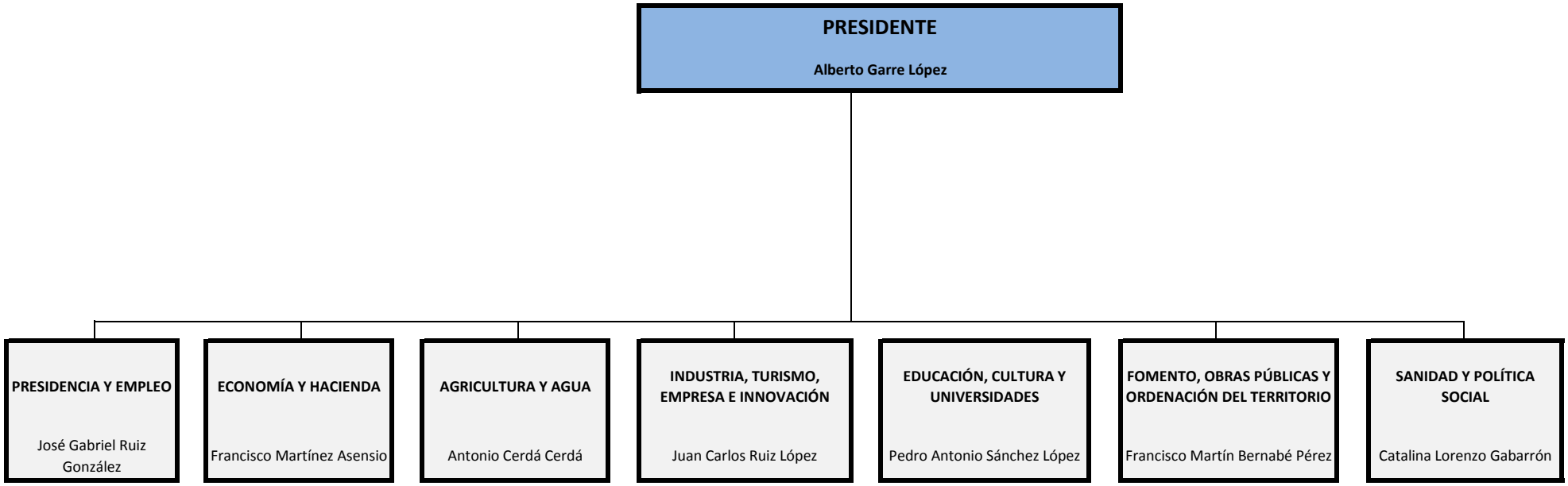

ORGANIGRAMA A 31 DE DICIEMBRE DE 2014

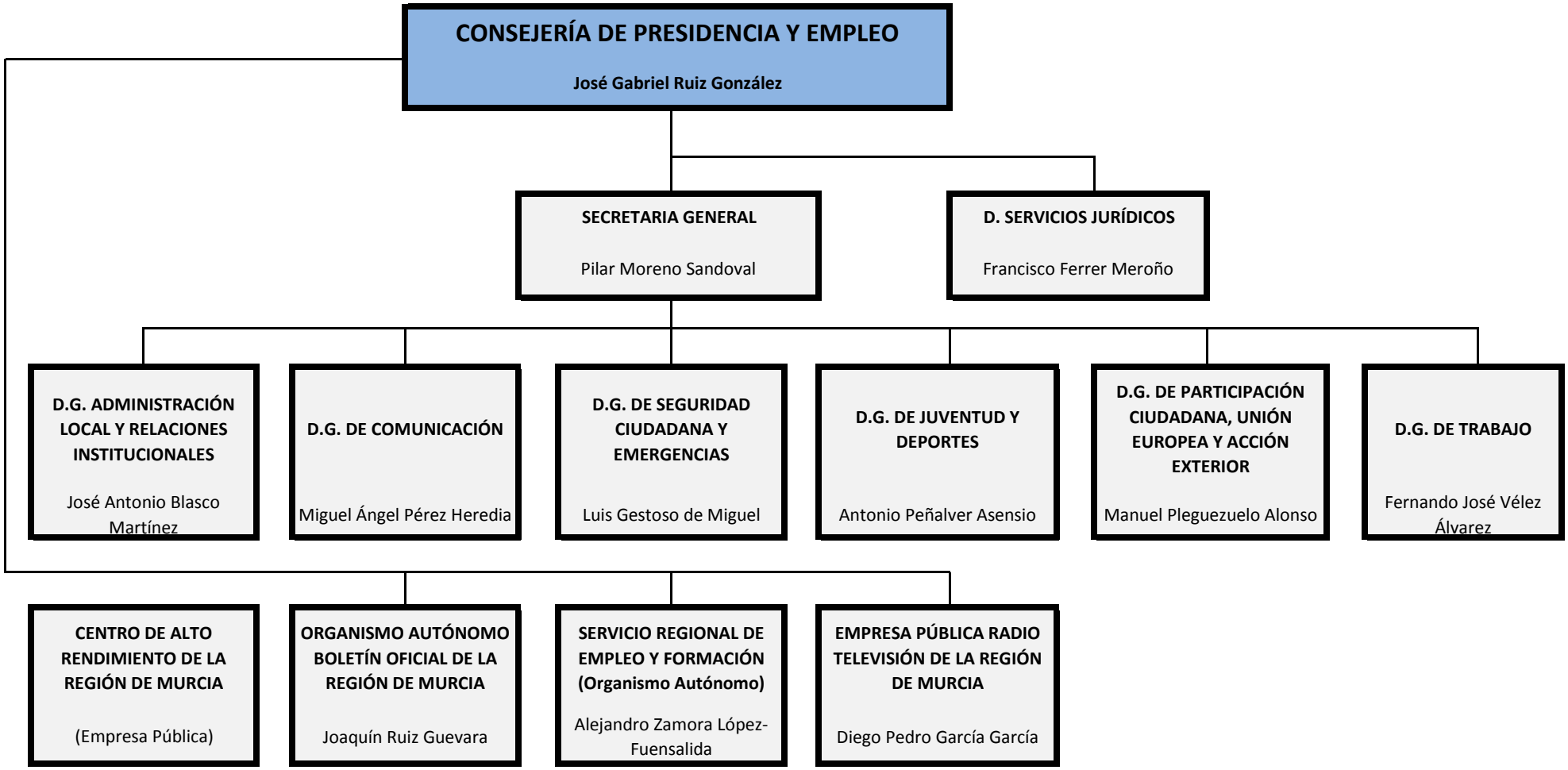

ORGANIGRAMA A 31 DE DICIEMBRE DE 2014

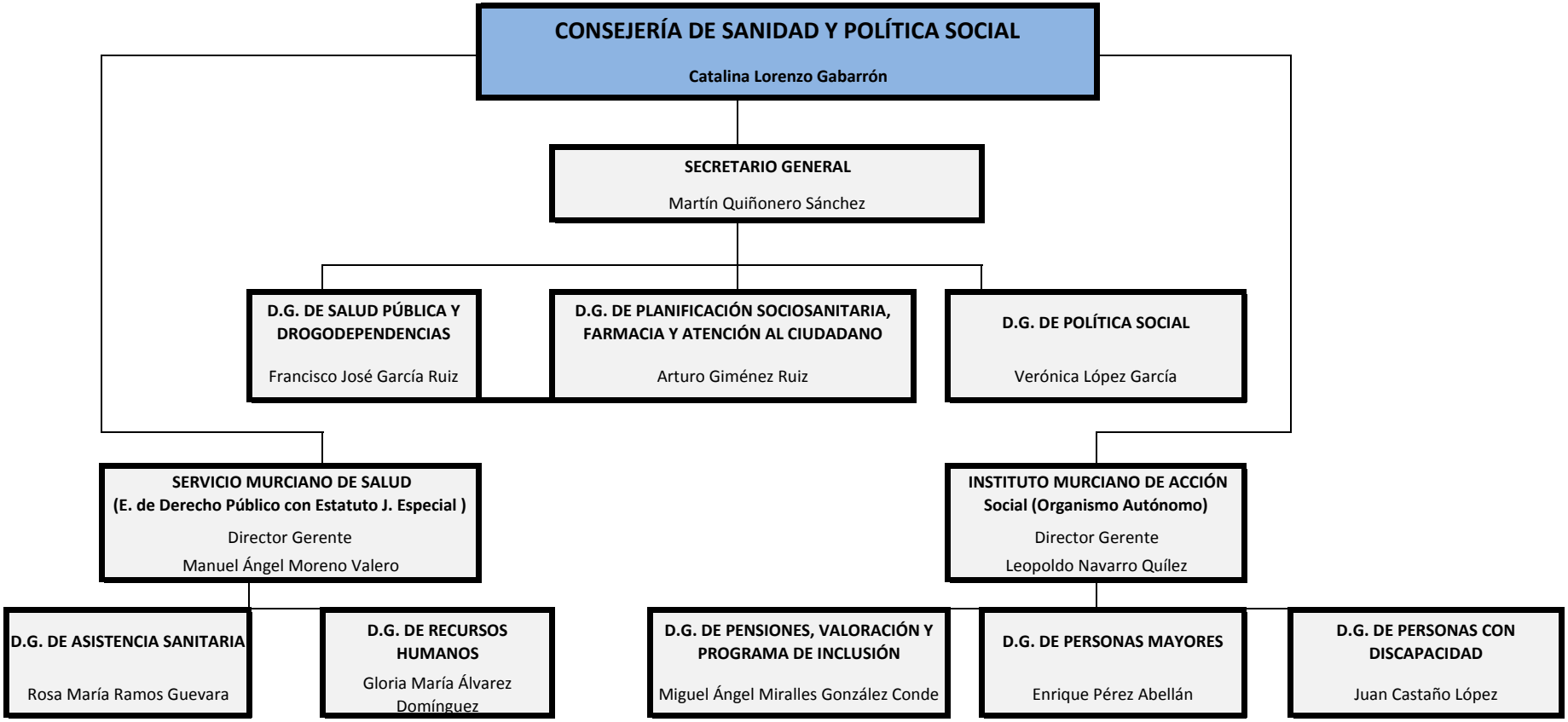

ORGANIGRAMA A 31 DE DICIEMBRE DE 2014

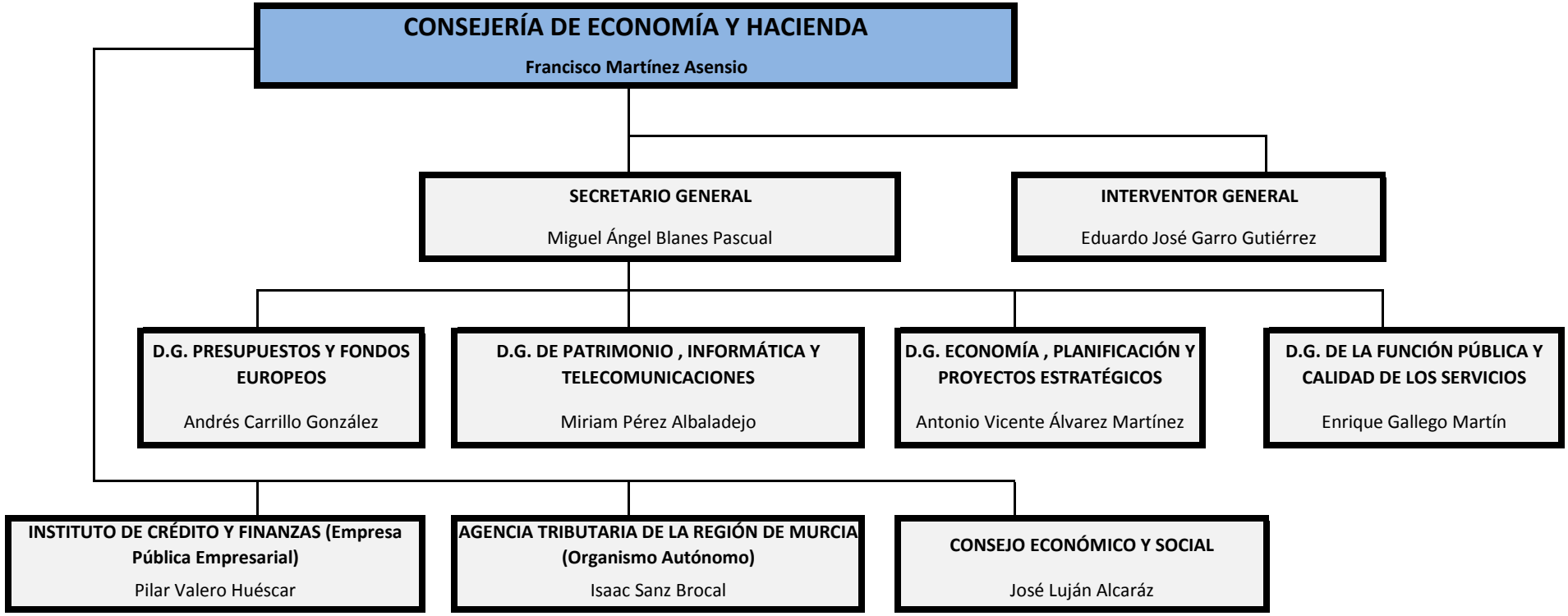

ORGANIGRAMA A 31 DE DICIEMBRE DE 2014

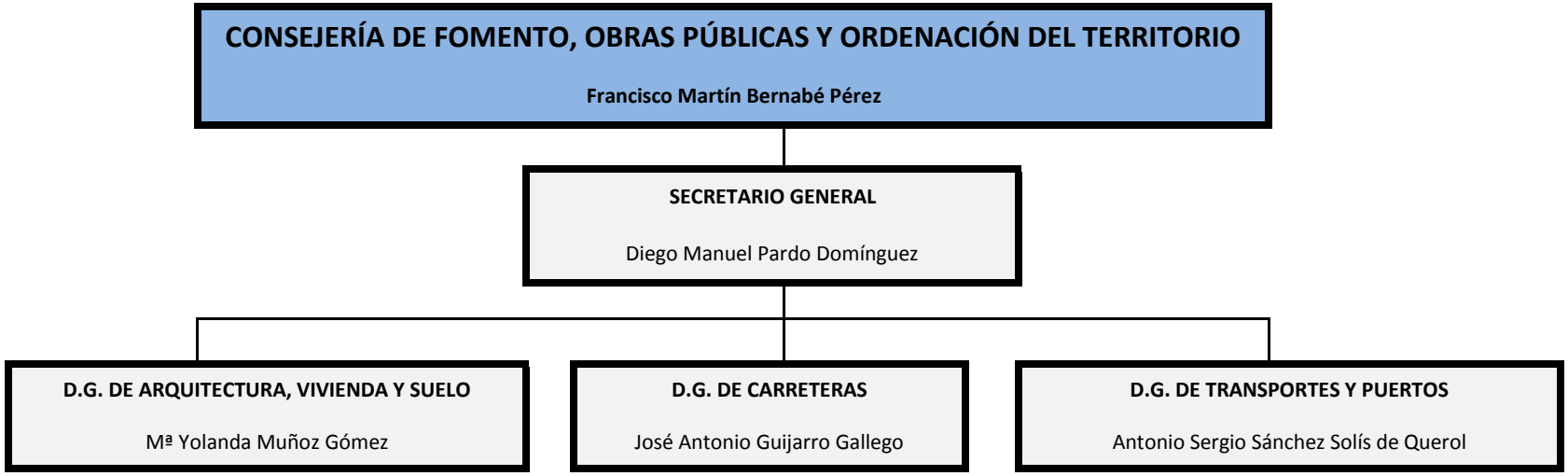

ORGANIGRAMA A 31 DE DICIEMBRE DE 2014

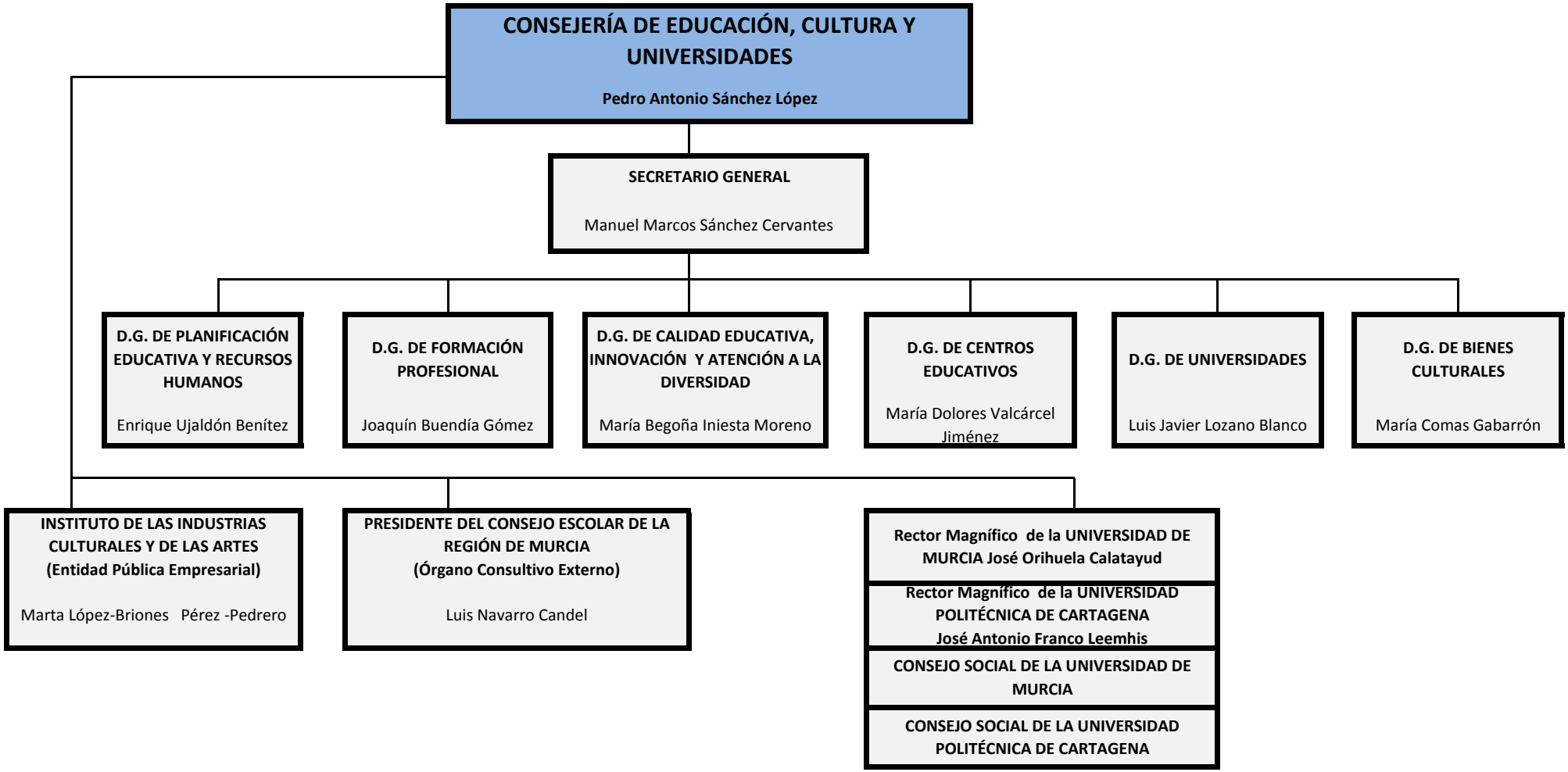

ORGANIGRAMA A 31 DE DICIEMBRE DE 2014

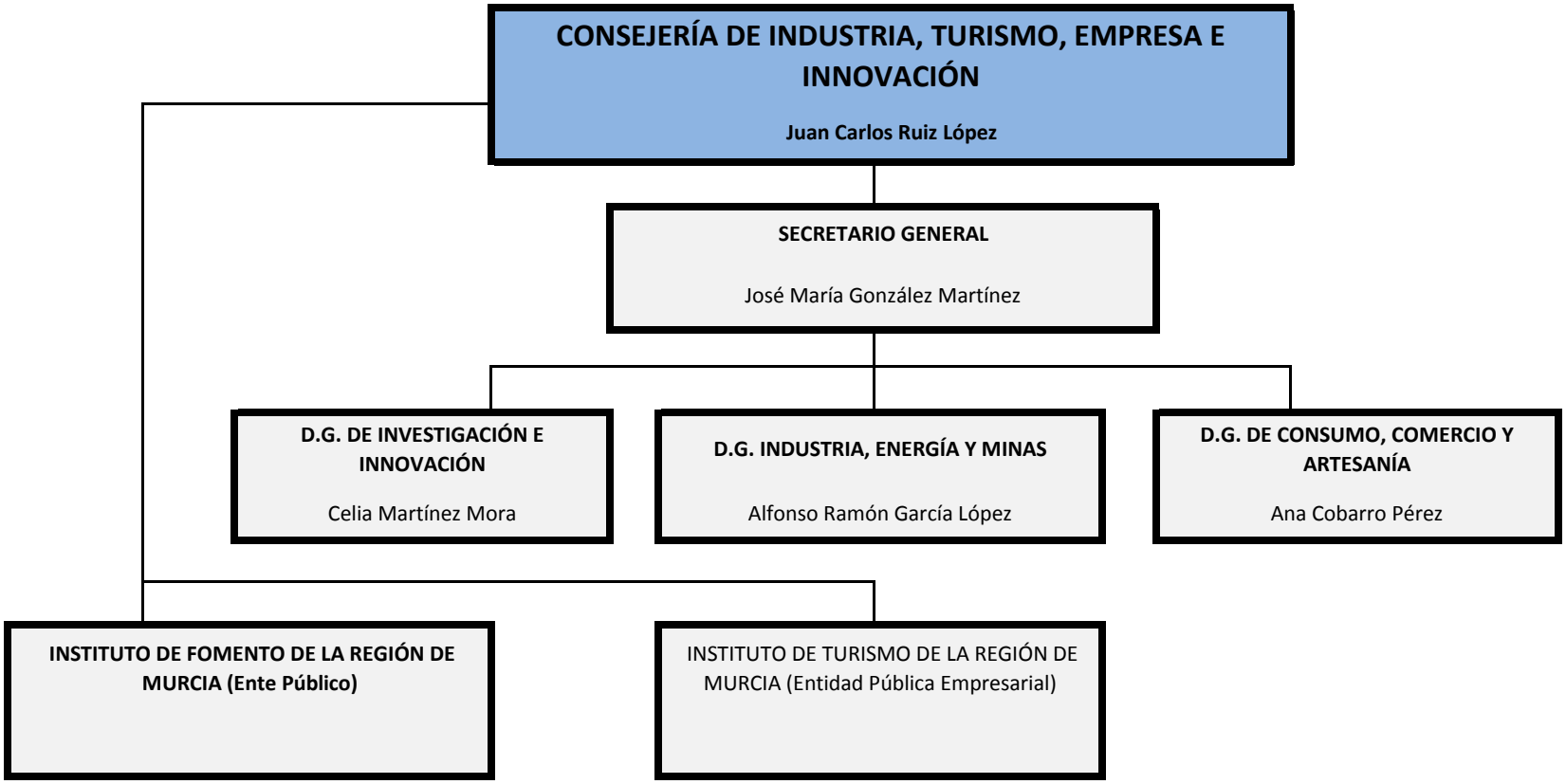
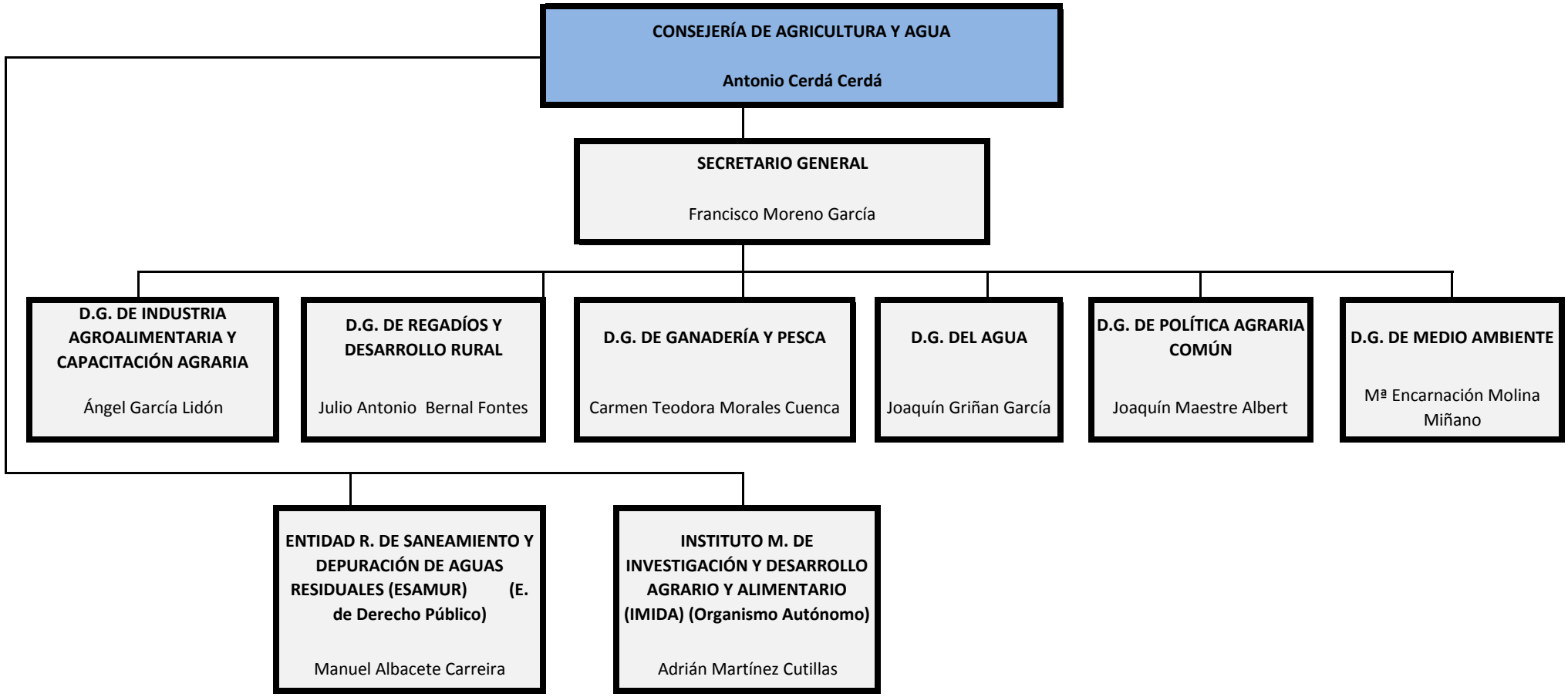
ORGANIGRAMA A 31 DE DICIEMBRE DE 2014