



Cuenta General 2007

***SERVICIO REGIONAL
DE EMPLEO Y FORMACIÓN***

CUENTA GENERAL 2007



Cuenta General 2007

CUENTAS ANUALES

Ejercicio 2007

(Regla 27 de la Orden 21 de noviembre de 2000 de la Consejería de Economía y Hacienda, por la que se aprueba la Instrucción de Contabilidad de los Organismos Autónomos de la Región de Murcia. BORM nº 281 de 4/12/2000)

Don Ginés Antonio Martínez González, Director General del Servicio Regional de Empleo y Formación certifico que se han aprobado las cuentas anuales correspondientes al ejercicio 2007, de acuerdo con lo que establece la instrucción de contabilidad de los Organismos Autónomos, aprobada por Orden del Consejero de Economía y Hacienda de la Región de Murcia, las cuales contienen 197 páginas numeradas correlativamente.

En Murcia a
EI DIRECTOR GENERAL DEL SERVICIO REGIONAL
DE EMPLEO Y FORMACION

Fdo. Ginés Antonio Martínez González



Cuenta General 2007

CUENTAS ANUALES

Ejercicio 2007

(Regla 26 de la Orden 21 de noviembre de 2000 de la Consejería de Economía y Hacienda, por la que se aprueba la Instrucción de Contabilidad de los Organismos Autónomos de la Región de Murcia. BORM nº 281 de 4/12/2000)

Diligencia para hacer constar que todas las operaciones registradas en el sistema de información contable del Servicio Regional de Empleo y Formación hasta el fin del **ejercicio 2007** han sido fielmente reflejadas en las cuentas anuales correspondientes a dicho ejercicio.

En Murcia, a 31 de Diciembre de 2007
EL JEFE SERVICIO ECONÓMICO Y DE CONTRATACIÓN

Fdo.: Pedro José Ruiz Castejón



Cuenta General 2007

INDICE (Orden 21 Noviembre 2000 de la C. Economía y Hacienda por la que se aprueba la Instrucción de Contabilidad de los Organismos Autónomos)

	Página
* CUENTAS ANUALES. Bases de presentación	5
A.- BALANCE	6
B.- CUENTA DEL RESULTADO ECONÓMICO PATRIMONIAL	7
C.- ESTADO DE LIQUIDACIÓN DEL PRESUPUESTO	8
C.1.- Liquidación del presupuesto de Gastos	8
C.2.- Liquidación del Presupuesto de Ingresos	52
C.3.- Resultado de operaciones comerciales	62
C.4.- Resultado presupuestario	63
D.- MEMORIA. Naturaleza y actividad	64
D.1.- Organización	69
D.2.- Estado Operativo	94
D.3.- Información de carácter financiero	95
D.3.1.- Remanente de Tesorería	97
D.3.2.- Estado de Tesorería	98
D.4.- Información sobre la ejecución de los gastos públicos	99
D.4.1.- Modificaciones de crédito	99
D.4.2.- Remanentes de crédito	102
D.4.3.- Clasificación funcional del gasto	112
D.4.4.- Ejecución de proyectos de inversión	113
D.4.5.- Contratación administrativa	127
D.4.6.- Transferencias y subvenciones concedidas	133
D.4.7.- Acreedores por op. pendientes de aplicar a presupuesto	142

	Página
D.4.8.- Acreedores por periodificación de gastos presupuestarios	143
D.4.9.- Anticipos de Tesorería	144
D.4.10.- Obligaciones de Presupuestos Cerrados	145
D.4.11.- Compromisos de gasto con cargo a Presup. Ejerc. Post.	157
D.4.12.- Tramitación anticipada de gastos presupuestarios	160
D.5.- Información sobre la ejecución del ingreso público	161
D.5.1.- Proceso de gestión	161
Tasas, precios públicos y precios privados	173
D.5.2.- Devolución de ingresos	172
D.5.3.- Derechos a cobrar de Presupuestos Cerrados	175
D.5) Derechos Presupuestarios Pendientes de Cobro	185
D.5) Derechos Presupuestarios Ptes. De Cobro: RESULTAS	187
D 6.- Gastos con financiación afectada	188
D 7.- Información sobre las inversiones financieras	192
D 8.- Información sobre el Inmovilizado no financiero	193
D 9.- Información sobre el endeudamiento	194
D 10.- Avales concedidos	195
D 11.- Existencias	196
D 12.- Estado de operaciones no presupuestarias	197



Cuenta General 2007

BASES DE PRESENTACIÓN DE LAS CUENTAS ANUALES

1. Principios contables.

Las cuentas anuales del ejercicio 2007 han sido obtenidas de los registros contables de la Comunidad Autónoma y del Servicio Regional de Empleo y Formación, y se presentan en todos aquellos aspectos en que es aplicable, de acuerdo con el Plan General de Contabilidad Pública de la Región de Murcia.

Los principios contables utilizados son los recogidos en la Primera Parte del Plan General de Contabilidad Pública de la Región de Murcia, y su aplicación conduce a que las cuentas anuales formuladas con claridad, expresen la imagen fiel del patrimonio, la situación financiera, la ejecución del presupuesto y los resultados del Organismo Autónomo Servicio Regional de Empleo y Formación.

2. Normas de Valoración.

Las principales normas de valoración utilizadas por el Servicio Regional de Empleo y Formación en la elaboración de sus cuentas anuales para el ejercicio 2007, de acuerdo con lo establecido en la Quinta Parte del Plan General de Contabilidad Pública de la Región de Murcia en todos aquellos aspectos en que son aplicables.

3. Resultados del Ejercicio

Esta cuenta recoge el resultado negativo del Ejercicio, por un importe de 7.484.057,49 euros (siete millones cuatrocientos ochenta y cuatro mil cincuenta y siete euros con cuarenta y nueve céntimos).



Cuenta General 2007

BALANCE SERVICIO REGIONAL DE EMPLEO Y FORMACION

Nº CUENTAS		ACTIVO		PASIVO	
		2.007	2.006	Nº CUENTAS	
	A) INMOVILIZADO	17.677.968,76	16.878.986,18		A) FONDOS PROPIOS
	I. Inversiones destinadas al uso gene-ral				I. Patrimonio
200	1. Terrenos y bienes naturales			100	1. Patrimonio
201	2. Infraestructuras y bienes destinados al uso general			101	2. Patrimonio recibido en adscripción
202	3. Bienes comunales			103	3. Patrimonio recibido en cesión
208	4. Bienes del Patrimonio histórico, artístico y cultural			-107	4. Patrimonio entregado en adscripción
				-108	5. Patrimonio entregado en cesión
				-109	6. Patrimonio entregado al uso general
	II. Inmovilizaciones inmateriales	566.027,27	561.493,27		II. Reservas
210	1. Gastos de investigación y desarrollo				
212	2. Propiedad industrial			11	
215	3. Aplicaciones informáticas	1.284.420,85	1.008.140,26		
216	4. Propiedad intelectual				
217	5. Derechos sobre bienes en régimen de arrendamiento financiero			120	
-281	6. Amortizaciones	-718.393,58	-446.646,99	-121	
	III. Inmovilizaciones materiales	17.111.941,49	16.317.492,91		III. Resultados de ejercicios anteriores
220,221	1. Terrenos y construcciones	14.020.221,11	13.127.783,48	129	1. Resultados positivos de ejercicios anteriores
222,223	2. Instalaciones técnicas y maquinaria	1.025.038,01	688.344,95	13	2. Resultados negativos de ejercicios anteriores
224,226	3. Utillaje y mobiliario	2.675.049,01	2.334.562,52		
227,228,229	4. Otro inmovilizado	2.266.916,42	2.103.015,41	14	
-282	5. Amortizaciones	-2.875.283,06	-1.936.213,45		
23	IV. Inversiones gestionadas				IV. Resultados del ejercicio
	V. Inversiones financieras permanentes				-7.484.057,49
250,251,256	1. Cartera de valores a largo plazo			150	-1.693.655,51
252,253,257	2. Otras inversiones y créditos a largo plazo			155	
260,265	3. Fianzas y depósitos constituidos a largo plazo			156	
-297	4. Provisiones			158,159	
27	B) GASTOS A DISTRIBUIR EN VARIOS EJERCICIOS			170,176	
	C) ACTIVO CIRCULANTE	33.205.267,38	52.537.783,95	171,173,177	
	I. Existencias			178,179	
30	1. Comerciales			180,185	
31,32	2. Materias primas y otros aprovisionamientos			259	
33,34	3. Productos en curso y semiterminados				
35	4. Productos terminados				
36	5. Subproductos, residuos y materiales recuperados				
-39	6. Provisiones				
	II. Deudores	33.150.098,52	51.258.580,90		
43	1. Deudores presupuestarios	33.150.098,52	51.258.580,90	500	
44	2. Deudores no presupuestarios			505	
45	3. Deudores por administración de recursos por cuenta de otros entes públicos.			506	
470,471,472	4. Administraciones Públicas			508,509	
550,555,558	5. Otros deudores				
-490	6. Provisiones				
	III. Inversiones financieras temporales				
540,541,546,(549)	1. Cartera de valores a corto plazo			40	
542,543,544,545,547,548	2. Otras inversiones y créditos a corto plazo			41	
565,566	3. Fianzas y depósitos constituidos a corto plazo			45	
(597),(598)	4. Provisiones			475,476,477,478	
57	IV. Tesorería	55.168,86	1.279.203,05	521,523,527,528,529,	
	V. Ajustes por periodificación			-550,554,559	
480,58				560,561	
				485,585	
				495	
	TOTAL GENERAL (A+B+C)	50.883.236,14	69.416.770,13		TOTAL GENERAL (A+B+C+D+E+F)
					50.883.236,14
					69.416.770,13



Cuenta General 2007

CUENTA DEL RESULTADO ECONOMICO PATRIMONIAL : SERVICIO REGIONAL DE EMPLEO Y FORMACION

Nº CUENTAS	DEBE	2.007	2.006	Nº CUENTAS	HABER	2.007	2.006
	A) GASTOS	100.867.047,20	92.775.954,14		B) INGRESOS	93.382.989,71	91.082.298,63
	1. Gastos de funcionamiento de los servicios y prestaciones sociales	15.746.013,19	14.505.077,93		1. Ingresos de gestión ordinaria	20.386,80	20.385,81
640,641	a) Gastos de personal:	9.853.059,30	8.969.204,22	720	a) Ingresos tributarios	20.386,80	20.385,81
642,644	a.1) Sueldos, salarios y asimilados	7.819.298,10	7.144.179,53	721	a.1) Impuesto sobre la renta de las personas físicas		
645	a.2) Cargas sociales	2.033.761,20	1.825.024,69	722	a.2) Impuesto sobre sociedades		
68	b) Prestaciones sociales			723	a.3) Impuesto sobre sucesiones y donaciones		
	c) Dotaciones para amortizaciones de inmovilizado	1.214.341,39	1.010.286,21	724	a.4) Impuesto sobre el Patrimonio		
	d) Variación de provisiones de tráfico			725	a.5) Impuesto sobre bienes inmuebles		
675,694,(794)	d.1) Variación de provisiones y pérdidas de créditos incobrables			726	a.6) Impuesto sobre vehículos de tracción mecánica		
	e) Otros gastos de gestión	4.678.612,50	4.525.587,50	727	a.7) Impuesto sobre el incremento del valor de los terrenos de naturaleza urbana		
62	e.1) Servicios exteriores	4.663.966,57	4.461.939,29	730	a.8) Impuesto sobre actividades económicas		
63	e.2) Tributos	14.645,93	63.648,21	731	a.9) Impuesto sobre transmisiones patrimoniales y actos jurídicos documentados		
676	e.3) Otros gastos de gestión corriente			732	a.10) Impuesto sobre el valor añadido		
	f) Gastos financieros y asimilables			733	a.11) Impuestos especiales		
661,662,663,665,669	f.1) Por deudas			734	a.12) Impuesto sobre construcciones, instalaciones y obras		
666,667	f.2) Pérdidas de inversiones financieras			728/739	a.13) Impuestos sobre tráfico exterior		
696,698,699,(796),(798),(799)	g) Variación de las provisiones de inversiones financieras			740	a.14) Otros impuestos		
668	h) Diferencias negativas de cambio			741	a.15) Tasas por prestación de servicios o realización de actividades	20.386,80	20.385,81
				742	a.16) Tasas fiscales		
	2. Transferencias y subvenciones	84.920.584,64	77.991.038,76		a.17) Contribuciones especiales		
650	a) Transferencias corrientes	1.352.116,60	106.500,00	729	b) Cotizaciones sociales		
651	b) Subvenciones corrientes	82.563.589,67	76.801.019,67	741	c) Prestaciones de servicios		
655	c) Transferencias de capital		729,85	742	c.1) Precios públicos por prestación de servicios o realización de actividades		
656	d) Subvenciones de capital	1.004.878,37	1.082.789,24		c.2) Precios públicos por utilización privativa o aprovechamiento especial del dominio público		
	3. Pérdidas y gastos extraordinarios	200.449,37	279.837,45		2. Otros ingresos de gestión ordinaria	9.539.136,94	8.992.817,18
670,671	a) Pérdidas procedentes de inmovilizado		21.468,14	773	a) Reintegros	8.663.361,62	8.715.322,18
674	b) Pérdidas por operaciones de endeudamiento			78	b) Trabajos realizados para la entidad		
678	c) Gastos extraordinarios			775,776,777	c) Otros ingresos de gestión	3.395,42	8.140,80
679	d) Gastos y pérdidas de otros ejercicios	200.449,37	258.369,31	790,795	c.1) Ingresos accesorios y otros de gestión corriente	3.395,42	8.140,80
				760	c.2) Exceso de provisiones de riesgos y gastos		
				761,762	d) Ingresos de participaciones en capital		
				763,765,769	e) Ingresos de otros valores negociables y de créditos del activo inmovilizado		
				766	f) Otros intereses e ingresos asimilados	872.379,90	269.354,20
				768	f.1) Otros intereses	872.379,90	269.354,20
					f.2) Beneficios en inversiones financieras		
					g) Diferencias positivas de cambio		
				750	3. Transferencias y subvenciones	83.819.978,97	82.062.713,59
				751	a) Transferencias corrientes	22.146.286,00	10.900.321,00
				755	b) Subvenciones corrientes	59.637.140,71	69.370.729,17
				756	c) Transferencias de capital	2.890.512,80	1.556.923,18
					d) Subvenciones de capital	-853.960,54	234.740,24
				770,771	4. Ganancias e ingresos extraordinarios	3.487,00	6.382,05
				774	a) Beneficios procedentes del inmovilizado	3.487,00	6.382,05
				778	b) Beneficios por operaciones de endeudamiento		
				779	c) Ingresos extraordinarios		
					d) Ingresos y beneficios de otros ejercicios		
	AHORRO				DESAHORRO	7.484.057,49	1.693.655,51



Cuenta General 2007

LQP-M503

Sociedad: SPEF – SP. Empleo y Formación

C.1) LIQUIDACION DEL PRESUPUESTO DE GASTOS

Resumen General por Capítulos

Mes: 1 a 12

Capítulo	Crédito Inicial	Modificaciones	Créd. Definitivo	Gtos Comprometidos	Oblig.Recon.Netas	Reman.de Crédito	Pagos	Oblig.Pend.Pago
1 GASTOS DE PERSONAL	2.138.347,00	1.600,00-	2.136.747,00	1.963.595,31	1.963.595,31	173.151,69	1.963.595,31	
2 GASTOS CORRIENTES EN BIENES Y SERVICIOS	701.733,00	193.200,00-	508.533,00	546.978,83	546.978,33	38.445,33-	404.869,80	142.108,53
6 INVERSIONES REALES	510.000,00	164.200,00	674.200,00	460.628,30	460.628,21	213.571,79	302.042,73	158.585,48
* 570100 C.N.S. DIRECCIÓN Y SERVICIOS GENERALES	3.350.080,00	30.600,00-	3.319.480,00	2.971.202,44	2.971.201,85	348.278,15	2.670.507,84	300.694,01
1 GASTOS DE PERSONAL	1.734.984,00	19.000,00	1.753.984,00	1.695.354,97	1.695.354,97	58.629,03	1.695.354,97	
2 GASTOS CORRIENTES EN BIENES Y SERVICIOS	147.936,00	50.000,00	197.936,00	148.127,52	148.127,31	49.808,69	101.290,63	46.836,68
4 TRANSFERENCIAS CORRIENTES	48.555.051,00	1.991.205,17	50.546.256,17	44.883.539,71	43.627.561,43	6.918.694,74	39.127.399,13	4.500.162,30
6 INVERSIONES REALES	261.800,00	171.000,00-	90.800,00	90.784,17	90.784,17	15,83	13.200,71	77.583,46
7 TRANSFERENCIAS DE CAPITAL	1.631.795,00		1.631.795,00	1.004.878,37	1.004.878,37	626.916,63	941.518,37	63.360,00
* 570200 C.N.S. DE EMPLEO	52.331.566,00	1.889.205,17	54.220.771,17	47.822.684,74	46.566.706,25	7.654.064,92	41.878.763,81	4.687.942,44
1 GASTOS DE PERSONAL	2.049.575,00	83.000,00	2.132.575,00	2.042.945,30	2.042.945,30	89.629,70	2.042.945,30	
2 GASTOS CORRIENTES EN BIENES Y SERVICIOS	1.556.783,00	816.570,54	2.373.353,54	1.198.651,28	1.108.051,28	1.265.302,26	941.205,37	166.845,91
4 TRANSFERENCIAS CORRIENTES	33.713.393,00	9.894.334,81	43.607.727,81	41.343.387,86	40.288.144,84	3.319.582,97	33.583.690,73	6.704.454,11
6 INVERSIONES REALES	524.000,00	203.375,48	727.375,48	588.980,11	345.814,39	381.561,09	205.533,16	140.281,23
* 570300 C.N.S. DE FORMACIÓN	37.843.751,00	10.997.280,83	48.841.031,83	45.173.964,55	43.784.955,81	5.056.076,02	36.773.374,56	7.011.581,25
1 GASTOS DE PERSONAL	4.267.738,00	89.314,78	4.357.052,78	4.063.389,35	4.063.389,35	293.663,43	4.063.389,35	
2 GASTOS CORRIENTES EN BIENES Y SERVICIOS	2.377.427,00	241.333,00	2.618.760,00	2.514.306,21	2.512.276,11	106.483,89	2.040.714,19	471.561,92
6 INVERSIONES REALES	1.506.927,00	240.971,35	1.747.898,35	1.567.864,29	1.567.864,07	180.034,28	1.171.105,36	396.758,71
* 570400 C.N.S. DE INTERMEDIACIÓN Y CONTRATOS	8.152.092,00	571.619,13	8.723.711,13	8.145.559,85	8.143.529,53	580.181,60	7.275.208,90	868.320,63
** Total	101.677.489,00	13.427.505,13	115.104.994,13	104.113.411,58	101.466.393,44	13.638.600,69	88.597.855,11	12.868.538,33



Cuenta General 2007

LQP-V505

Sociedad: SPEF – SP. Empleo y Formación

C.1) LIQUIDACION DEL PRESUPUESTO DE GASTOS

Mes: 1 a 12

Clasificación Económica por Capítulos: **1 GASTOS DE PERSONAL**

Programa	Crédito Inicial	Modificaciones	Créd. Definitivo	Gtos Comprometidos	Oblig. Recon. Netas	Reman. de Crédito	Pagos	Oblig. Pend. Pago
321A DIRECCIÓN Y SERVICIOS GRALES. DE EMPLEO Y	2.138.347,00	8.700,00	2.147.047,00	1.963.595,31	1.963.595,31	183.451,69	1.963.595,31	
* 570100 C.N.S. DIRECCIÓN Y SERVICIOS GENERALES	2.138.347,00	8.700,00	2.147.047,00	1.963.595,31	1.963.595,31	183.451,69	1.963.595,31	
322A FOMENTO DEL EMPLEO	1.734.984,00	19.000,00	1.753.984,00	1.695.354,97	1.695.354,97	58.629,03	1.695.354,97	
* 570200 C.N.S. DE EMPLEO	1.734.984,00	19.000,00	1.753.984,00	1.695.354,97	1.695.354,97	58.629,03	1.695.354,97	
324A FORMACIÓN PROFESIONAL OCUPACIONAL Y CONTI	1.711.773,00	43.500,00	1.755.273,00	1.682.107,82	1.682.107,82	73.165,18	1.682.107,82	
324B ACTUACIONES PARA LA CALIDAD PROFESIONAL	337.802,00	26.000,00	363.802,00	360.837,48	360.837,48	2.964,52	360.837,48	
* 570300 C.N.S. DE FORMACIÓN	2.049.575,00	69.500,00	2.119.075,00	2.042.945,30	2.042.945,30	76.129,70	2.042.945,30	
312A PRESTACIONES A LOS DESEMPLEADOS	4.267.738,00	92.514,78	4.360.252,78	4.063.389,35	4.063.389,35	296.863,43	4.063.389,35	
* 570400 C.N.S. DE INTERMEDIACIÓN Y CONTRATOS	4.267.738,00	92.514,78	4.360.252,78	4.063.389,35	4.063.389,35	296.863,43	4.063.389,35	
** Total	10.190.644,00	189.714,78	10.380.358,78	9.765.284,93	9.765.284,93	615.073,85	9.765.284,93	



Cuenta General 2007

LQP-V505

Sociedad: SPEF – SP. Empleo y Formación

C.1) LIQUIDACION DEL PRESUPUESTO DE GASTOS

Mes: 1 a 12

Clasificación Económica por Capítulos: **2** **GASTOS CORRIENTES EN BIENES Y SERVICIOS**

Programa	Crédito Inicial	Modificaciones	Créd. Definitivo	Gtos Comprometidos	Oblig.Recon.Netas	Reman.de Crédito	Pagos	Oblig.Pend.Pago
321A DIRECCIÓN Y SERVICIOS GRALES.DE EMPLEO Y	701.733,00	96.600,00-	605.133,00	546.978,83	546.978,33	58.154,67	404.869,80	142.108,53
* 570100 C.N.S. DIRECCIÓN Y SERVICIOS GENERALES	701.733,00	96.600,00-	605.133,00	546.978,83	546.978,33	58.154,67	404.869,80	142.108,53
322A FOMENTO DEL EMPLEO	147.936,00	25.000,00	172.936,00	148.127,52	148.127,31	24.808,69	101.290,63	46.836,68
* 570200 C.N.S. DE EMPLEO	147.936,00	25.000,00	172.936,00	148.127,52	148.127,31	24.808,69	101.290,63	46.836,68
324A FORMACIÓN PROFESIONAL OCUPACIONAL Y CONTI	1.556.783,00	719.696,54	2.276.479,54	1.198.651,28	1.108.051,28	1.168.428,26	941.205,37	166.845,91
* 570300 C.N.S. DE FORMACIÓN	1.556.783,00	719.696,54	2.276.479,54	1.198.651,28	1.108.051,28	1.168.428,26	941.205,37	166.845,91
312A PRESTACIONES A LOS DESEMPLEADOS	2.377.427,00	143.533,00	2.520.960,00	2.514.306,21	2.512.276,11	8.683,89	2.040.714,19	471.561,92
* 570400 C.N.S. DE INTERMEDIACIÓN Y CONTRATOS	2.377.427,00	143.533,00	2.520.960,00	2.514.306,21	2.512.276,11	8.683,89	2.040.714,19	471.561,92
** Total	4.783.879,00	791.629,54	5.575.508,54	4.408.063,84	4.315.433,03	1.260.075,51	3.488.079,99	827.353,04



Cuenta General 2007

LQP-V505

Sociedad: SPEF – SP. Empleo y Formación

C.1) LIQUIDACION DEL PRESUPUESTO DE GASTOS

Mes: 1 a 12

Clasificación Económica por Capítulos: 4 TRANSFERENCIAS CORRIENTES

Programa	Crédito Inicial	Modificaciones	Créd.Definitivo	Gtos Comprometidos	Oblig.Recon.Netas	Reman.de Crédito	Pagos	Oblig.Pend.Pago
322A FOMENTO DEL EMPLEO	48.555.051,00	1.449.205,17	50.004.256,17	44.883.539,71	43.627.561,43	6.376.694,74	39.127.399,13	4.500.162,30
* 570200 C.N.S. DE EMPLEO	48.555.051,00	1.449.205,17	50.004.256,17	44.883.539,71	43.627.561,43	6.376.694,74	39.127.399,13	4.500.162,30
324A FORMACIÓN PROFESIONAL OCUPACIONAL Y CONTI	24.433.249,00	8.821.314,93	33.254.563,93	31.865.457,51	31.212.375,80	2.042.188,13	25.163.352,38	6.049.023,42
324B ACTUACIONES PARA LA CALIDAD PROFESIONAL	9.280.144,00	1.071.069,88	10.351.213,88	9.477.930,35	9.075.769,04	1.275.444,84	8.420.338,35	655.430,69
* 570300 C.N.S. DE FORMACIÓN	33.713.393,00	9.892.384,81	43.605.777,81	41.343.387,86	40.288.144,84	3.317.632,97	33.583.690,73	6.704.454,11
** Total	82.268.444,00	11.341.589,98	93.610.033,98	86.226.927,57	83.915.706,27	9.694.327,71	72.711.089,86	11.204.616,41



Cuenta General 2007

LQP-V505

Sociedad: SPEF – SP. Empleo y Formación

C.1) LIQUIDACION DEL PRESUPUESTO DE GASTOS

Mes: 1 a 12

Clasificación Económica por Capítulos: 6 INVERSIONES REALES

Programa	Crédito Inicial	Modificaciones	Créd. Definitivo	Gtos Comprometidos	Oblig. Recon. Netas	Reman. de Crédito	Pagos	Oblig. Pend. Pago
321A DIRECCIÓN Y SERVICIOS GRALES. DE EMPLEO Y	510.000,00	82.100,00	592.100,00	460.628,30	460.628,21	131.471,79	302.042,73	158.585,48
* 570100 C.N.S. DIRECCIÓN Y SERVICIOS GENERALES	510.000,00	82.100,00	592.100,00	460.628,30	460.628,21	131.471,79	302.042,73	158.585,48
322A FOMENTO DEL EMPLEO	261.800,00	121.000,00-	140.800,00	90.784,17	90.784,17	50.015,83	13.200,71	77.583,46
* 570200 C.N.S. DE EMPLEO	261.800,00	121.000,00-	140.800,00	90.784,17	90.784,17	50.015,83	13.200,71	77.583,46
324A FORMACIÓN PROFESIONAL OCUPACIONAL Y CONTI	224.000,00	214.000,00	438.000,00	349.225,89	181.145,86	256.854,14	98.036,19	83.109,67
324B ACTUACIONES PARA LA CALIDAD PROFESIONAL	300.000,00	25.375,48	325.375,48	239.754,22	164.668,53	160.706,95	107.496,97	57.171,56
* 570300 C.N.S. DE FORMACIÓN	524.000,00	239.375,48	763.375,48	588.980,11	345.814,39	417.561,09	205.533,16	140.281,23
312A PRESTACIONES A LOS DESEMPLEADOS	1.506.927,00	141.071,35	1.647.998,35	1.567.864,29	1.567.864,07	80.134,28	1.171.105,36	396.758,71
* 570400 C.N.S. DE INTERMEDIACIÓN Y CONTRATOS	1.506.927,00	141.071,35	1.647.998,35	1.567.864,29	1.567.864,07	80.134,28	1.171.105,36	396.758,71
** Total	2.802.727,00	341.546,83	3.144.273,83	2.708.256,87	2.465.090,84	679.182,99	1.691.881,96	773.208,88



Cuenta General 2007

LQP-V505

Sociedad: SPEF – SP. Empleo y Formación

C.1) LIQUIDACION DEL PRESUPUESTO DE GASTOS

Mes: 1 a 12

Clasificación Económica por Capítulos: 7 **TRANSFERENCIAS DE CAPITAL**

Programa	Crédito Inicial	Modificaciones	Créd.Definitivo	Gtos Comprometidos	Oblig.Recon.Netas	Reman.de Crédito	Pagos	Oblig.Pend.Pago
322A FOMENTO DEL EMPLEO	1.631.795,00		1.631.795,00	1.004.878,37	1.004.878,37	626.916,63	941.518,37	63.360,00
* 570200 C.N.S. DE EMPLEO	1.631.795,00		1.631.795,00	1.004.878,37	1.004.878,37	626.916,63	941.518,37	63.360,00
** Total	1.631.795,00		1.631.795,00	1.004.878,37	1.004.878,37	626.916,63	941.518,37	63.360,00



Cuenta General 2007

LQP-M504

Sociedad: SPEF – SP. Empleo y Formación

C.1) LIQUIDACION DEL PRESUPUESTO DE GASTOS

Resumen General por Artículos

Mes: 1 a 12

Artículo	Crédito Inicial	Modificaciones	Créd.Definitivo	Gtos Comprometidos	Oblig.Recon.Netas	Reman.de Crédito	Pagos	Oblig.Pend.Pago
10 ALTOS CARGOS	58.749,00		58.749,00	57.594,56	57.594,56	1.154,44	57.594,56	
12 FUNCIONARIOS	1.736.830,00	37.300,00-	1.699.530,00	1.555.243,83	1.555.243,83	144.286,17	1.555.243,83	
15 INCENTIVOS AL RENDIMIENTO	3.000,00		3.000,00	1.961,40	1.961,40	1.038,60	1.961,40	
16 CUOTAS,PRESTACIONES Y GASTOS SOCIALES EMPLE	339.768,00	46.000,00	385.768,00	348.795,52	348.795,52	36.972,48	348.795,52	
20 ARRENDAMIENTOS Y CÁNONES		10.000,00	10.000,00	3.227,04	3.227,04	6.772,96	2.666,97	560,07
21 REPARACIONES, MANTENIMIENTO Y CONSERVACIÓN	38.078,00	18.000,00-	20.078,00	19.900,48	19.900,48	177,52	18.279,14	1.621,34
22 MATERIAL, SUMINISTROS Y OTROS	517.335,00	46.600,00-	470.735,00	427.295,68	427.295,18	43.439,82	297.285,10	130.010,08
23 INDEMNIZACIONES POR RAZÓN DEL SERVICIO	21.320,00	6.000,00-	15.320,00	9.225,52	9.225,52	6.094,48	8.954,48	271,04
24 GASTOS DE PUBLICACIONES	125.000,00	36.000,00-	89.000,00	87.330,11	87.330,11	1.669,89	77.684,11	9.646,00
62 INVERSIÓN NUEVA ASOCIADA FUNCIONAM.OPERATIV	80.000,00	37.100,00	117.100,00	91.008,71	91.008,63	26.091,37	75.954,86	15.053,77
63 INVERSIÓN DE REPOSICION ASOCIADA FUNC.OPERA	10.000,00		10.000,00	5.678,20	5.678,20	4.321,80	5.678,20	
64 GASTOS DE INVERSIONES DE CARÁCTER INMATERIA	420.000,00	45.000,00	465.000,00	363.941,39	363.941,38	101.058,62	220.409,67	143.531,71
* 570100 C.N.S. DIRECCIÓN Y SERVICIOS GENERALES	3.350.080,00	5.800,00-	3.344.280,00	2.971.202,44	2.971.201,85	373.078,15	2.670.507,84	300.694,01
12 FUNCIONARIOS	1.374.885,00	16.000,00	1.390.885,00	1.331.846,92	1.331.846,92	59.038,08	1.331.846,92	
15 INCENTIVOS AL RENDIMIENTO	2.000,00		2.000,00	1.616,23	1.616,23	383,77	1.616,23	
16 CUOTAS,PRESTACIONES Y GASTOS SOCIALES EMPLE	358.099,00	3.000,00	361.099,00	361.891,82	361.891,82	792,82-	361.891,82	
21 REPARACIONES, MANTENIMIENTO Y CONSERVACIÓN	5.010,00		5.010,00	4.913,92	4.913,92	96,08	4.913,92	
22 MATERIAL, SUMINISTROS Y OTROS	136.163,00	25.000,00	161.163,00	138.526,23	138.526,02	22.636,98	91.689,34	46.836,68



Cuenta General 2007

23 INDEMNIZACIONES POR RAZÓN DEL SERVICIO	6.763,00		6.763,00	4.687,37	4.687,37	2.075,63	4.687,37	
40 AL SECTOR PÚBLICO ESTATAL	50.000,00	50.000,00-						
42 A LA ADMINISTRACIÓN GRAL.DE LA COMUNIDAD AU	800.000,00		800.000,00	710.042,85	504.148,74	295.851,26	125.195,48	378.953,26
44 A E.P.E., SOC.MERCANTILES Y OTROS ENTES PBC	50.000,00	303.293,87	353.293,87	352.805,13	186.625,53	166.668,34	186.625,53	
46 AL SECTOR PÚBLICO LOCAL	24.552.185,00	1.068.573,00	25.620.758,00	25.127.115,47	24.427.624,64	1.193.133,36	20.955.016,93	3.472.607,71
47 A EMPRESAS PRIVADAS	18.108.280,00	114.913,33	18.223.193,33	14.104.331,17	13.983.475,06	4.239.718,27	13.440.073,73	543.401,33
48 A FAMILIAS E INSTITUCIONES SIN FINES DE LUC	4.994.586,00	12.424,97	5.007.010,97	4.589.245,09	4.525.687,46	481.323,51	4.420.487,46	105.200,00
64 GASTOS DE INVERSIONES DE CARÁCTER INMATERIA	261.800,00	121.000,00-	140.800,00	90.784,17	90.784,17	50.015,83	13.200,71	77.583,46
76 AL SECTOR PÚBLICO LOCAL	619.795,00		619.795,00	614.322,87	614.322,87	5.472,13	614.322,87	
77 A EMPRESAS PRIVADAS	1.012.000,00		1.012.000,00	390.555,50	390.555,50	621.444,50	327.195,50	63.360,00
* 570200 C.N.S. DE EMPLEO	52.331.566,00	1.372.205,17	53.703.771,17	47.822.684,74	46.566.706,25	7.137.064,92	41.878.763,81	4.687.942,44
12 FUNCIONARIOS	1.387.953,00	43.500,00	1.431.453,00	1.363.230,97	1.363.230,97	68.222,03	1.363.230,97	
13 LABORALES	280.502,00	6.000,00-	274.502,00	271.946,23	271.946,23	2.555,77	271.946,23	
15 INCENTIVOS AL RENDIMIENTO	3.000,00		3.000,00	1.547,40	1.547,40	1.452,60	1.547,40	
16 CUOTAS,PRESTACIONES Y GASTOS SOCIALES EMPLE	378.120,00	32.000,00	410.120,00	406.220,70	406.220,70	3.899,30	406.220,70	
21 REPARACIONES, MANTENIMIENTO Y CONSERVACIÓN	34.558,00	2.000,00-	32.558,00	26.759,38	26.759,38	5.798,62	24.588,27	2.171,11
22 MATERIAL, SUMINISTROS Y OTROS	1.484.175,00	747.696,54	2.231.871,54	1.162.998,79	1.072.398,79	1.159.472,75	907.723,99	164.674,80
23 INDEMNIZACIONES POR RAZÓN DEL SERVICIO	38.050,00	26.000,00-	12.050,00	8.893,11	8.893,11	3.156,89	8.893,11	
42 A LA ADMINISTRACIÓN GRAL.DE LA COMUNIDAD AU	320.600,00	21.672,00	342.272,00	328.029,37	292.967,86	49.304,14	248.881,88	44.085,98
43 A CONSORCIOS Y FUNDACIONES DE LA CARM	555.000,00		555.000,00	555.000,00	555.000,00		555.000,00	
44 A E.P.E., SOC.MERCANTILES Y OTROS ENTES PBC	642.700,00		642.700,00	642.700,00	640.214,00	2.486,00	640.214,00	
46 AL SECTOR PÚBLICO LOCAL	3.119.024,00	196.952,80	3.315.976,80	3.245.030,20	3.245.030,20	70.946,60	3.189.446,35	55.583,85
47 A EMPRESAS PRIVADAS	10.134.196,00	1.898.457,41	12.032.653,41	11.069.943,99	10.503.233,72	1.529.419,69	9.579.084,56	924.149,16



Cuenta General 2007

48 A FAMILIAS E INSTITUCIONES SIN FINES DE LUC	18.878.165,00	7.775.302,60	26.653.467,60	25.502.684,30	25.051.699,06	1.601.768,54	19.371.063,94	5.680.635,12
49 AL EXTERIOR	63.708,00		63.708,00			63.708,00		
62 INVERSIÓN NUEVA ASOCIADA FUNCIONAM.OPERATIV	167.000,00	76.589,85	90.410,15	83.918,35	83.918,32	6.491,83	79.321,61	4.596,71
63 INVERSIÓN DE REPOSICION ASOCIADA FUNC.OPERA		76.589,85	76.589,85	76.580,00	76.580,00	9,85		76.580,00
64 GASTOS DE INVERSIONES DE CARÁCTER INMATERIA	357.000,00	239.375,48	596.375,48	428.481,76	185.316,07	411.059,41	126.211,55	59.104,52
* 570300 C.N.S. DE FORMACIÓN	37.843.751,00	10.920.956,83	48.764.707,83	45.173.964,55	43.784.955,81	4.979.752,02	36.773.374,56	7.011.581,25
12 FUNCIONARIOS	3.463.265,00	65.514,78	3.528.779,78	3.233.443,83	3.233.443,83	295.335,95	3.233.443,83	
15 INCENTIVOS AL RENDIMIENTO	4.500,00		4.500,00	866,73	866,73	3.633,27	866,73	
16 CUOTAS,PRESTACIONES Y GASTOS SOCIALES EMPLE	799.973,00	27.000,00	826.973,00	829.078,79	829.078,79	2.105,79	829.078,79	
20 ARRENDAMIENTOS Y CÁNONES	295.000,00	7.000,00	302.000,00	301.204,22	301.171,44	828,56	271.505,82	29.665,62
21 REPARACIONES, MANTENIMIENTO Y CONSERVACIÓN	179.834,00	20.000,00	159.834,00	159.781,84	159.781,81	52,19	143.066,65	16.715,16
22 MATERIAL, SUMINISTROS Y OTROS	1.892.393,00	147.533,00	2.039.926,00	2.037.778,78	2.035.781,49	4.144,51	1.612.177,32	423.604,17
23 INDEMNIZACIONES POR RAZÓN DEL SERVICIO	10.200,00	9.000,00	19.200,00	15.541,37	15.541,37	3.658,63	13.964,40	1.576,97
62 INVERSIÓN NUEVA ASOCIADA FUNCIONAM.OPERATIV	1.245.427,00	185.071,35	1.430.498,35	1.360.948,96	1.360.948,74	69.549,61	1.050.134,37	310.814,37
63 INVERSIÓN DE REPOSICION ASOCIADA FUNC.OPERA	195.500,00	74.000,00	121.500,00	119.195,30	119.195,30	2.304,70	60.594,77	58.600,53
64 GASTOS DE INVERSIONES DE CARÁCTER INMATERIA	66.000,00	30.000,00	96.000,00	87.720,03	87.720,03	8.279,97	60.376,22	27.343,81
* 570400 C.N.S. DE INTERMEDIACIÓN Y CONTRATOS	8.152.092,00	377.119,13	8.529.211,13	8.145.559,85	8.143.529,53	385.681,60	7.275.208,90	868.320,63
** Total	101.677.489,00	12.664.481,13	114.341.970,13	104.113.411,58	101.466.393,44	12.875.576,69	88.597.855,11	12.868.538,33



Cuenta General 2007

LQP-M506

Sociedad: SPEF - SP. Empleo y Formación.

C.1) LIQUIDACION DEL PRESUPUESTO DE GASTOS

Clasificación Funcional por Programas

Mes: 1 a 12

Programa	Crédito Inicial	Modificaciones	Créd.Definitivo	Gtos Comprometidos	Oblig.Recon.Netas	Reman.de Crédito	Pagos	Oblig.Pend.Pago
321A DIRECCIÓN Y SERVICIOS GRALES.DE EMPLEO Y	3.350.080,00	5.800,00-	3.344.280,00	2.971.202,44	2.971.201,85	373.078,15	2.670.507,84	300.694,01
* 570100 C.N.S. DIRECCIÓN Y SERVICIOS GENERALES	3.350.080,00	5.800,00-	3.344.280,00	2.971.202,44	2.971.201,85	373.078,15	2.670.507,84	300.694,01
322A FOMENTO DEL EMPLEO	52.331.566,00	1.372.205,17	53.703.771,17	47.822.684,74	46.566.706,25	7.137.064,92	41.878.763,81	4.687.942,44
* 570200 C.N.S. DE EMPLEO	52.331.566,00	1.372.205,17	53.703.771,17	47.822.684,74	46.566.706,25	7.137.064,92	41.878.763,81	4.687.942,44
324A FORMACIÓN PROFESIONAL OCUPACIONAL Y CONTI	27.925.805,00	9.798.511,47	37.724.316,47	35.095.442,50	34.183.680,76	3.540.635,71	27.884.701,76	6.298.979,00
324B ACTUACIONES PARA LA CALIDAD PROFESIONAL	9.917.946,00	1.122.445,36	11.040.391,36	10.078.522,05	9.601.275,05	1.439.116,31	8.888.672,80	712.602,25
* 570300 C.N.S. DE FORMACIÓN	37.843.751,00	10.920.956,83	48.764.707,83	45.173.964,55	43.784.955,81	4.979.752,02	36.773.374,56	7.011.581,25
312A PRESTACIONES A LOS DESEMPLEADOS	8.152.092,00	377.119,13	8.529.211,13	8.145.559,85	8.143.529,53	385.681,60	7.275.208,90	868.320,63
* 570400 C.N.S. DE INTERMEDIACIÓN Y CONTRATOS	8.152.092,00	377.119,13	8.529.211,13	8.145.559,85	8.143.529,53	385.681,60	7.275.208,90	868.320,63
** Total	101.677.489,00	12.664.481,13	114.341.970,13	104.113.411,58	101.466.393,44	12.875.576,69	88.597.855,11	12.868.538,33



Cuenta General 2007

LQP-V508

Sociedad: SPEF - SP. Empleo y Formación.

C.1) LIQUIDACION DEL PRESUPUESTO DE GASTOS

Mes: 1 a 12

Clasificación Orgánica: 5701 DIRECCION Y SERVICIOS GENERALES

Clasificación Funcional por Programas: 321A DIRECCION Y SERVICIOS GENERALES DE EMPLEO Y FORMACION

Sección	Crédito Inicial	Modificaciones	Créd. Definitivo	Gtos Comprometidos	Oblig.Recon.Netas	Reman.de Crédito	Pagos	Oblig.Pend.Pago
10000 RETRIBUCIONES BÁSICAS	18.395,00		18.395,00	18.033,48	18.033,48	361,52	18.033,48	
10001 OTRAS REMUNERACIONES	40.354,00		40.354,00	39.561,08	39.561,08	792,92	39.561,08	
* 100 RETRIBUCIONES BÁSICAS Y OTRAS REMUNERACIONES	58.749,00		58.749,00	57.594,56	57.594,56	1.154,44	57.594,56	
** 10 ALTOS CARGOS	58.749,00		58.749,00	57.594,56	57.594,56	1.154,44	57.594,56	
12000 SUELDO	869.708,00	70.100,00-	799.608,00	657.277,18	657.277,18	142.330,82	657.277,18	
12001 TRIENIOS	73.890,00	10.100,00	83.990,00	83.549,28	83.549,28	440,72	83.549,28	
12002 COMPLEMENTO DE DESTINO	372.985,00		372.985,00	368.331,79	368.331,79	4.653,21	368.331,79	
12003 COMPLEMENTO ESPECÍFICO DEL PUESTO DE T	243.202,00		243.202,00	256.159,02	256.159,02	12.957,02-	256.159,02	
12005 OTRAS REMUNERACIONES	172.656,00		172.656,00	171.353,23	171.353,23	1.302,77	171.353,23	
* 120 RETRIBUCIONES BÁSICAS Y COMPLEMENTARIAS	1.732.441,00	60.000,00-	1.672.441,00	1.536.670,50	1.536.670,50	135.770,50	1.536.670,50	
12100 SUELDO	4.386,00	22.700,00	27.086,00	9.374,61	9.374,61	17.711,39	9.374,61	
12102 COMPLEMENTO DE DESTINO	1,00		1,00	3.965,30	3.965,30	3.964,30-	3.965,30	
12103 COMPLEMENTO ESPECÍFICO DEL PUESTO DE T	1,00		1,00	1.057,28	1.057,28	1.056,28-	1.057,28	
12105 OTRAS REMUNERACIONES	1,00		1,00	4.176,14	4.176,14	4.175,14-	4.176,14	
* 121 SUSTITUCIÓN DE FUNCIONARIOS	4.389,00	22.700,00	27.089,00	18.573,33	18.573,33	8.515,67	18.573,33	
** 12 FUNCIONARIOS	1.736.830,00	37.300,00-	1.699.530,00	1.555.243,83	1.555.243,83	144.286,17	1.555.243,83	
15100 GRATIFICACIONES POR SERVICIOS EXTRAORD	3.000,00		3.000,00	1.961,40	1.961,40	1.038,60	1.961,40	
* 151 GRATIFICACIONES	3.000,00		3.000,00	1.961,40	1.961,40	1.038,60	1.961,40	
** 15 INCENTIVOS AL RENDIMIENTO	3.000,00		3.000,00	1.961,40	1.961,40	1.038,60	1.961,40	



Cuenta General 2007

16000 SEGURIDAD SOCIAL	339.768,00	46.000,00	385.768,00	348.795,52	348.795,52	36.972,48	348.795,52	
* 160 CUOTAS SOCIALES	339.768,00	46.000,00	385.768,00	348.795,52	348.795,52	36.972,48	348.795,52	
** 16 CUOTAS,PRESTACIONES Y GASTOS SOCIALES EMP	339.768,00	46.000,00	385.768,00	348.795,52	348.795,52	36.972,48	348.795,52	
*** 1 GASTOS DE PERSONAL	2.138.347,00	8.700,00	2.147.047,00	1.963.595,31	1.963.595,31	183.451,69	1.963.595,31	
20200 ARRENDAMIENTOS DE EDIFICIOS		10.000,00	10.000,00	3.227,04	3.227,04	6.772,96	2.666,97	560,07
* 202 ARRENDAMIENTOS DE EDIFICIOS Y OTRAS CONS		10.000,00	10.000,00	3.227,04	3.227,04	6.772,96	2.666,97	560,07
** 20 ARRENDAMIENTOS Y CÁNONES		10.000,00	10.000,00	3.227,04	3.227,04	6.772,96	2.666,97	560,07
21200 EDIFICIOS	10.000,00	6.000,00-	4.000,00	1.063,14	1.063,14	2.936,86	506,92	556,22
* 212 EDIFICIOS Y OTRAS CONSTRUCCIONES	10.000,00	6.000,00-	4.000,00	1.063,14	1.063,14	2.936,86	506,92	556,22
21300 MAQUINARIA	14.000,00	12.000,00-	2.000,00			2.000,00		
21301 INSTALACIONES	4.000,00		4.000,00	3.341,87	3.341,87	658,13	3.341,87	
21302 UTILLAJE	1,00		1,00			1,00		
* 213 MAQUINARIA,INSTALACIONES Y UTILLAJE	18.001,00	12.000,00-	6.001,00	3.341,87	3.341,87	2.659,13	3.341,87	
21400 ELEMENTOS DE TRANSPORTE	2.040,00		2.040,00	330,60	330,60	1.709,40	330,60	
* 214 ELEMENTOS DE TRANSPORTE	2.040,00		2.040,00	330,60	330,60	1.709,40	330,60	
21500 MOBILIARIO Y ENSERES	3.876,00		3.876,00	4.038,64	4.038,64	162,64-	3.894,73	143,91
* 215 MOBILIARIO Y ENSERES	3.876,00		3.876,00	4.038,64	4.038,64	162,64-	3.894,73	143,91
21600 EQUIPOS PARA PROCESOS DE INFORMACIÓN	3.121,00		3.121,00	10.602,49	10.602,49	7.481,49-	9.681,28	921,21
* 216 EQUIPOS PARA PROCESOS DE INFORMACIÓN	3.121,00		3.121,00	10.602,49	10.602,49	7.481,49-	9.681,28	921,21
21900 OTRO INMOVILIZADO MATERIAL	1.040,00		1.040,00	523,74	523,74	516,26	523,74	
* 219 OTRO INMOVILIZADO MATERIAL	1.040,00		1.040,00	523,74	523,74	516,26	523,74	
** 21 REPARACIONES, MANTENIMIENTO Y CONSERVACIÓ	38.078,00	18.000,00-	20.078,00	19.900,48	19.900,48	177,52	18.279,14	1.621,34
22000 ORDINARIO NO INVENTARIABLE	30.600,00		30.600,00	27.502,62	27.502,62	3.097,38	20.528,90	6.973,72
22001 PRENSA, REVISTAS, LIBROS Y OTRAS PUBLI	2.080,00		2.080,00	3.124,41	3.124,41	1.044,41-	3.026,91	97,50
22002 MATERIAL INFORMÁTICO NO INVENTARIABLE	15.000,00	6.000,00	21.000,00	14.649,80	14.649,44	6.350,56	14.649,44	
* 220 MATERIAL DE OFICINA	47.680,00	6.000,00	53.680,00	45.276,83	45.276,47	8.403,53	38.205,25	7.071,22
22100 ENERGÍA ELÉCTRICA	3.000,00	2.900,00-	100,00	12.955,14	12.955,14	12.855,14-		12.955,14



Cuenta General 2007

22101 AGUA	1.500,00	1.200,00-	300,00	463,28	463,28	163,28-		463,28
22103 COMBUSTIBLE Y CARBURANTES PARA AUTOMOC	4.162,00		4.162,00	3.181,94	3.181,94	980,06	2.108,61	1.073,33
22104 VESTUARIO	1.040,00		1.040,00	815,97	815,97	224,03		815,97
22106 PRODUCTOS FARMACÉUTICOS Y MATERIAL SAN	156,00		156,00			156,00		
22109 OTROS SUMINISTROS	2.550,00		2.550,00	4.205,46	4.205,46	1.655,46-	1.935,24	2.270,22
* 221 SUMINISTROS	12.408,00	4.100,00-	8.308,00	21.621,79	21.621,79	13.313,79-	4.043,85	17.577,94
22200 TELEFÓNICAS	40.000,00	5.000,00-	35.000,00	31.186,19	31.186,19	3.813,81	10.395,40	20.790,79
22201 POSTALES Y TELEGRÁFICAS	35.000,00	11.000,00-	24.000,00	46.041,59	46.041,59	22.041,59-	25.285,06	20.756,53
22202 TÉLEX Y TELEFAX	510,00		510,00			510,00		
22203 INFORMÁTICAS	10.200,00	8.000,00-	2.200,00			2.200,00		
22209 OTRAS COMUNICACIONES	104,00		104,00			104,00		
* 222 COMUNICACIONES	85.814,00	24.000,00-	61.814,00	77.227,78	77.227,78	15.413,78-	35.680,46	41.547,32
22300 TRANSPORTES	4.000,00		4.000,00	4.843,94	4.843,94	843,94-	3.966,19	877,75
* 223 TRANSPORTES	4.000,00		4.000,00	4.843,94	4.843,94	843,94-	3.966,19	877,75
22401 DE EDIFICIOS Y LOCALES	510,00		510,00			510,00		
22402 DE VEHÍCULOS	2.705,00	2.000,00-	705,00			705,00		
22409 DE OTROS RIESGOS	105,00		105,00			105,00		
* 224 PRIMAS DE SEGURO	3.320,00	2.000,00-	1.320,00			1.320,00		
22500 ESTATALES	312,00		312,00	6,60	6,60	305,40	6,60	
22502 LOCALES	312,00		312,00	399,43	399,43	87,43-	399,43	
* 225 TRIBUTOS	624,00		624,00	406,03	406,03	217,97	406,03	
22601 ATENCIONES PROTOCOLARIAS Y REPRESENTAT	18.200,00		18.200,00	17.044,75	17.044,75	1.155,25	8.895,74	8.149,01
22602 PUBLICIDAD Y PROPAGANDA	25.000,00		25.000,00	24.623,57	24.623,57	376,43	20.517,17	4.106,40
22603 JURÍDICOS, CONTENCIOSOS	520,00		520,00			520,00		
22606 REUNIONES, CONFERENCIAS Y CURSOS	35.000,00	4.500,00	39.500,00	26.297,79	26.297,79	13.202,21	26.297,79	
22609 OTROS GASTOS DIVERSOS	1.405,00		1.405,00	455,31	455,31	949,69	455,31	
* 226 GASTOS DIVERSOS	80.125,00	4.500,00	84.625,00	68.421,42	68.421,42	16.203,58	56.166,01	12.255,41
22700 LIMPIEZA Y ASEO	90.200,00		90.200,00	90.984,73	90.984,63	784,63-	49.714,50	41.270,13
22701 SEGURIDAD	1.020,00		1.020,00			1.020,00		



Cuenta General 2007

22703 POSTALES	1.040,00		1.040,00	7.330,27	7.330,27	6.290,27-	7.330,27	
22706 ESTUDIOS Y TRABAJOS TÉCNICOS	191.000,00	27.000,00-	164.000,00	110.559,99	110.559,95	53.440,05	101.149,64	9.410,31
22709 OTROS	104,00		104,00	622,90	622,90	518,90-	622,90	
* 227 TRABAJOS REALIZADOS POR OTRAS EMPRESAS Y	283.364,00	27.000,00-	256.364,00	209.497,89	209.497,75	46.866,25	158.817,31	50.680,44
** 22 MATERIAL, SUMINISTROS Y OTROS	517.335,00	46.600,00-	470.735,00	427.295,68	427.295,18	43.439,82	297.285,10	130.010,08
23001 REEMBOLSO DE GASTOS DE ALTOS CARGOS	7.000,00	3.000,00-	4.000,00	1.043,76	1.043,76	2.956,24	1.043,76	
23002 DEL PERSONAL	4.100,00	1.000,00-	3.100,00	1.776,81	1.776,81	1.323,19	1.776,81	
* 230 DIETAS	11.100,00	4.000,00-	7.100,00	2.820,57	2.820,57	4.279,43	2.820,57	
23101 DE ALTOS CARGOS	6.120,00	2.000,00-	4.120,00	465,80	465,80	3.654,20	465,80	
23102 DEL PERSONAL	4.100,00		4.100,00	5.939,15	5.939,15	1.839,15-	5.668,11	271,04
* 231 LOCOMOCIÓN	10.220,00	2.000,00-	8.220,00	6.404,95	6.404,95	1.815,05	6.133,91	271,04
** 23 INDEMNIZACIONES POR RAZÓN DEL SERVICIO	21.320,00	6.000,00-	15.320,00	9.225,52	9.225,52	6.094,48	8.954,48	271,04
24000 GASTOS DE EDICIÓN Y DISTRIBUCIÓN	125.000,00	36.000,00-	89.000,00	87.330,11	87.330,11	1.669,89	77.684,11	9.646,00
* 240 GASTOS DE EDICIÓN Y DISTRIBUCIÓN	125.000,00	36.000,00-	89.000,00	87.330,11	87.330,11	1.669,89	77.684,11	9.646,00
** 24 GASTOS DE PUBLICACIONES	125.000,00	36.000,00-	89.000,00	87.330,11	87.330,11	1.669,89	77.684,11	9.646,00
*** 2 GASTOS CORRIENTES EN BIENES Y SERVICIOS	701.733,00	96.600,00-	605.133,00	546.978,83	546.978,33	58.154,67	404.869,80	142.108,53
62100 EDIFICIOS	3.000,00		3.000,00			3.000,00		
* 621 EDIFICIOS Y OTRAS CONSTRUCCIONES	3.000,00		3.000,00			3.000,00		
62200 INSTALACIONES TÉCNICAS	2.000,00		2.000,00	8.002,78	8.002,78	6.002,78-	8.002,78	
* 622 INSTALACIONES TÉCNICAS	2.000,00		2.000,00	8.002,78	8.002,78	6.002,78-	8.002,78	
62300 MAQUINARIA	2.000,00		2.000,00			2.000,00		
* 623 MAQUINARIA	2.000,00		2.000,00			2.000,00		
62400 UTILLAJE	1.000,00		1.000,00	2.958,00	2.958,00	1.958,00-		2.958,00
* 624 UTILLAJE	1.000,00		1.000,00	2.958,00	2.958,00	1.958,00-		2.958,00
62501 FONDO BIBLIOGRÁFICO	15.000,00		15.000,00	1.725,64	1.725,64	13.274,36	1.648,64	77,00
* 625 FONDO ARTÍSTICO Y BIBLIOGRÁFICO	15.000,00		15.000,00	1.725,64	1.725,64	13.274,36	1.648,64	77,00
62600 MOBILIARIO Y ENSERES	25.000,00		25.000,00	19.067,57	19.067,56	5.932,44	18.615,16	452,40
* 626 MOBILIARIO Y ENSERES	25.000,00		25.000,00	19.067,57	19.067,56	5.932,44	18.615,16	452,40



Cuenta General 2007

62700 EQUIPOS PARA PROCESOS DE INFORMACIÓN	30.000,00	37.100,00	67.100,00	57.826,60	57.826,53	9.273,47	46.260,16	11.566,37
* 627 EQUIPOS PARA PROCESOS DE INFORMACIÓN	30.000,00	37.100,00	67.100,00	57.826,60	57.826,53	9.273,47	46.260,16	11.566,37
62800 ELEMENTOS DE TRANSPORTE	1.000,00		1.000,00			1.000,00		
* 628 ELEMENTOS DE TRANSPORTE	1.000,00		1.000,00			1.000,00		
62900 OTROS ACTIVOS MATERIALES	1.000,00		1.000,00	1.428,12	1.428,12	428,12-	1.428,12	
* 629 OTROS ACTIVOS MATERIALES	1.000,00		1.000,00	1.428,12	1.428,12	428,12-	1.428,12	
** 62 INVERSIÓN NUEVA ASOCIADA FUNCIONAM.OPERAT	80.000,00	37.100,00	117.100,00	91.008,71	91.008,63	26.091,37	75.954,86	15.053,77
63100 EDIFICIOS	10.000,00		10.000,00	5.678,20	5.678,20	4.321,80	5.678,20	
* 631 EDIFICIOS Y OTRAS CONSTRUCCIONES	10.000,00		10.000,00	5.678,20	5.678,20	4.321,80	5.678,20	
** 63 INVERSIÓN DE REPOSICION ASOCIADA FUNC.OPE	10.000,00		10.000,00	5.678,20	5.678,20	4.321,80	5.678,20	
64500 APLICACIONES INFORMÁTICAS	155.000,00		155.000,00	196.105,61	196.105,60	41.105,60-	107.873,70	88.231,90
* 645 APLICACIONES INFORMÁTICAS	155.000,00		155.000,00	196.105,61	196.105,60	41.105,60-	107.873,70	88.231,90
64900 OTRO INMOVILIZADO INMATERIAL	265.000,00	45.000,00	310.000,00	167.835,78	167.835,78	142.164,22	112.535,97	55.299,81
* 649 OTRO INMOVILIZADO INMATERIAL	265.000,00	45.000,00	310.000,00	167.835,78	167.835,78	142.164,22	112.535,97	55.299,81
** 64 GASTOS DE INVERSIONES DE CARÁCTER INMATER	420.000,00	45.000,00	465.000,00	363.941,39	363.941,38	101.058,62	220.409,67	143.531,71
*** 6 INVERSIONES REALES	510.000,00	82.100,00	592.100,00	460.628,30	460.628,21	131.471,79	302.042,73	158.585,48
**** 321A DIRECCIÓN Y SERVICIOS GRALES.DE EMPLEO	3.350.080,00	5.800,00-	3.344.280,00	2.971.202,44	2.971.201,85	373.078,15	2.670.507,84	300.694,01



Cuenta General 2007

LQP-V508

Sociedad: SPEF - SP. Empleo y Formación.

C.1) LIQUIDACION DEL PRESUPUESTO DE GASTOS

Mes: 1 a 12

Clasificación Orgánica: 5702 FOMENTO

Clasificación Funcional por Programas: 322A FOMENTO DE EMPLEO

Sección	Crédito Inicial	Modificaciones	Créd. Definitivo	Gtos Comprometidos	Oblig.Recon.Netas	Reman.de Crédito	Pagos	Oblig.Pend.Pago
12000 SUELDO	718.218,00	4.500,00-	713.718,00	670.758,11	670.758,11	42.959,89	670.758,11	
12001 TRIENIOS	85.525,00	1.500,00	87.025,00	86.018,11	86.018,11	1.006,89	86.018,11	
12002 COMPLEMENTO DE DESTINO	243.286,00		243.286,00	240.512,90	240.512,90	2.773,10	240.512,90	
12003 COMPLEMENTO ESPECÍFICO DEL PUESTO DE T	168.806,00		168.806,00	176.066,82	176.066,82	7.260,82-	176.066,82	
12005 OTRAS REMUNERACIONES	154.661,00		154.661,00	148.526,15	148.526,15	6.134,85	148.526,15	
* 120 RETRIBUCIONES BÁSICAS Y COMPLEMENTARIAS	1.370.496,00	3.000,00-	1.367.496,00	1.321.882,09	1.321.882,09	45.613,91	1.321.882,09	
12100 SUELDO	4.386,00	19.000,00	23.386,00	4.914,92	4.914,92	18.471,08	4.914,92	
12102 COMPLEMENTO DE DESTINO	1,00		1,00	2.866,46	2.866,46	2.865,46-	2.866,46	
12103 COMPLEMENTO ESPECÍFICO DEL PUESTO DE T	1,00		1,00	729,94	729,94	728,94-	729,94	
12105 OTRAS REMUNERACIONES	1,00		1,00	1.453,51	1.453,51	1.452,51-	1.453,51	
* 121 SUSTITUCIÓN DE FUNCIONARIOS	4.389,00	19.000,00	23.389,00	9.964,83	9.964,83	13.424,17	9.964,83	
** 12 FUNCIONARIOS	1.374.885,00	16.000,00	1.390.885,00	1.331.846,92	1.331.846,92	59.038,08	1.331.846,92	
15100 GRATIFICACIONES POR SERVICIOS EXTRAORD	2.000,00		2.000,00	1.616,23	1.616,23	383,77	1.616,23	
* 151 GRATIFICACIONES	2.000,00		2.000,00	1.616,23	1.616,23	383,77	1.616,23	
** 15 INCENTIVOS AL RENDIMIENTO	2.000,00		2.000,00	1.616,23	1.616,23	383,77	1.616,23	
16000 SEGURIDAD SOCIAL	358.099,00	3.000,00	361.099,00	361.891,82	361.891,82	792,82-	361.891,82	
* 160 CUOTAS SOCIALES	358.099,00	3.000,00	361.099,00	361.891,82	361.891,82	792,82-	361.891,82	
** 16 CUOTAS,PRESTACIONES Y GASTOS SOCIALES EMP	358.099,00	3.000,00	361.099,00	361.891,82	361.891,82	792,82-	361.891,82	
*** 1 GASTOS DE PERSONAL	1.734.984,00	19.000,00	1.753.984,00	1.695.354,97	1.695.354,97	58.629,03	1.695.354,97	
21200 EDIFICIOS	102,00		102,00			102,00		



Cuenta General 2007

* 212 EDIFICIOS Y OTRAS CONSTRUCCIONES	102,00		102,00			102,00		
21300 MAQUINARIA	612,00		612,00	3.607,60	3.607,60	2.995,60-	3.607,60	
21301 INSTALACIONES	612,00		612,00	656,33	656,33	44,33-	656,33	
* 213 MAQUINARIA,INSTALACIONES Y UTILLAJE	1.224,00		1.224,00	4.263,93	4.263,93	3.039,93-	4.263,93	
21400 ELEMENTOS DE TRANSPORTE	104,00		104,00			104,00		
* 214 ELEMENTOS DE TRANSPORTE	104,00		104,00			104,00		
21500 MOBILIARIO Y ENSERES	1.530,00		1.530,00			1.530,00		
* 215 MOBILIARIO Y ENSERES	1.530,00		1.530,00			1.530,00		
21600 EQUIPOS PARA PROCESOS DE INFORMACIÓN	1.530,00		1.530,00	649,99	649,99	880,01	649,99	
* 216 EQUIPOS PARA PROCESOS DE INFORMACIÓN	1.530,00		1.530,00	649,99	649,99	880,01	649,99	
21900 OTRO INMOVILIZADO MATERIAL	520,00		520,00			520,00		
* 219 OTRO INMOVILIZADO MATERIAL	520,00		520,00			520,00		
** 21 REPARACIONES, MANTENIMIENTO Y CONSERVACIÓ	5.010,00		5.010,00	4.913,92	4.913,92	96,08	4.913,92	
22000 ORDINARIO NO INVENTARIABLE	6.120,00	1.000,00-	5.120,00	6.652,25	6.652,25	1.532,25-	6.652,25	
22001 PRENSA, REVISTAS, LIBROS Y OTRAS PUBLI	1.020,00		1.020,00			1.020,00		
22002 MATERIAL INFORMÁTICO NO INVENTARIABLE	5.100,00	6.000,00	11.100,00	4.506,07	4.505,86	6.594,14	4.505,86	
* 220 MATERIAL DE OFICINA	12.240,00	5.000,00	17.240,00	11.158,32	11.158,11	6.081,89	11.158,11	
22100 ENERGÍA ELÉCTRICA	102,00		102,00			102,00		
22101 AGUA	102,00		102,00	779,77	779,77	677,77-	779,77	
22109 OTROS SUMINISTROS	2.081,00		2.081,00	1.110,88	1.110,88	970,12	1.110,88	
* 221 SUMINISTROS	2.285,00		2.285,00	1.890,65	1.890,65	394,35	1.890,65	
22201 POSTALES Y TELEGRÁFICAS	25.000,00		25.000,00	36.279,65	36.279,65	11.279,65-	34.917,60	1.362,05
22203 INFORMÁTICAS	10,00		10,00			10,00		
22209 OTRAS COMUNICACIONES	624,00		624,00			624,00		
* 222 COMUNICACIONES	25.634,00		25.634,00	36.279,65	36.279,65	10.645,65-	34.917,60	1.362,05
22300 TRANSPORTES	520,00		520,00	2.073,99	2.073,99	1.553,99-	2.073,99	
* 223 TRANSPORTES	520,00		520,00	2.073,99	2.073,99	1.553,99-	2.073,99	
22502 LOCALES	208,00		208,00			208,00		



Cuenta General 2007

* 225 TRIBUTOS	208,00		208,00			208,00		
22602 PUBLICIDAD Y PROPAGANDA	12.485,00	12.000,00	24.485,00	21.308,79	21.308,79	3.176,21	20.071,12	1.237,67
22603 JURÍDICOS, CONTENCIOSOS	1.530,00	1.000,00-	530,00			530,00		
22606 REUNIONES, CONFERENCIAS Y CURSOS	4.590,00	15.000,00	19.590,00	1.863,67	1.863,67	17.726,33	1.863,67	
22609 OTROS GASTOS DIVERSOS	1.040,00		1.040,00			1.040,00		
* 226 GASTOS DIVERSOS	19.645,00	26.000,00	45.645,00	23.172,46	23.172,46	22.472,54	21.934,79	1.237,67
22701 SEGURIDAD	1.530,00		1.530,00			1.530,00		
22703 POSTALES	20.000,00	2.000,00-	18.000,00	8.885,60	8.885,60	9.114,40	8.885,60	
22706 ESTUDIOS Y TRABAJOS TÉCNICOS	52.020,00	4.000,00-	48.020,00	44.990,96	44.990,96	3.029,04	754,00	44.236,96
22707 PROCESO DE DATOS				8.584,00	8.584,00	8.584,00-	8.584,00	
22709 OTROS	2.081,00		2.081,00	1.490,60	1.490,60	590,40	1.490,60	
* 227 TRABAJOS REALIZADOS POR OTRAS EMPRESAS Y	75.631,00	6.000,00-	69.631,00	63.951,16	63.951,16	5.679,84	19.714,20	44.236,96
** 22 MATERIAL, SUMINISTROS Y OTROS	136.163,00	25.000,00	161.163,00	138.526,23	138.526,02	22.636,98	91.689,34	46.836,68
23002 DEL PERSONAL	2.601,00		2.601,00	545,37	545,37	2.055,63	545,37	
* 230 DIETAS	2.601,00		2.601,00	545,37	545,37	2.055,63	545,37	
23102 DEL PERSONAL	4.162,00		4.162,00	4.142,00	4.142,00	20,00	4.142,00	
* 231 LOCOMOCIÓN	4.162,00		4.162,00	4.142,00	4.142,00	20,00	4.142,00	
** 23 INDEMNIZACIONES POR RAZÓN DEL SERVICIO	6.763,00		6.763,00	4.687,37	4.687,37	2.075,63	4.687,37	
*** 2 GASTOS CORRIENTES EN BIENES Y SERVICIOS	147.936,00	25.000,00	172.936,00	148.127,52	148.127,31	24.808,69	101.290,63	46.836,68
40900 ACTUACIONES EN MAT.DE EMPLEO PÚBLICO I	50.000,00	50.000,00-						
* 409 A OTRAS ÁREAS DEL SECTOR PÚBLICO ESTATAL	50.000,00	50.000,00-						
** 40 AL SECTOR PÚBLICO ESTATAL	50.000,00	50.000,00-						
42001 ADMÓN.GRAL.CARM.SUBVENC.RÉGIMEN CONCUR	800.000,00		800.000,00	710.042,85	504.148,74	295.851,26	125.195,48	378.953,26
* 420 A LA ADMINISTRACIÓN GRAL.DE LA COMUNIDAD	800.000,00		800.000,00	710.042,85	504.148,74	295.851,26	125.195,48	378.953,26
** 42 A LA ADMINISTRACIÓN GRAL.DE LA COMUNIDAD	800.000,00		800.000,00	710.042,85	504.148,74	295.851,26	125.195,48	378.953,26



Cuenta General 2007

44299 A UNIVERSIDADES PÚBLICAS DE LA REGIÓN	50.000,00	303.293,87	353.293,87	352.805,13	186.625,53	166.668,34	186.625,53	
* 442 A UNIVERSIDADES PÚBLICAS DE LA REGIÓN DE	50.000,00	303.293,87	353.293,87	352.805,13	186.625,53	166.668,34	186.625,53	
** 44 A E.P.E., SOC.MERCANTILES Y OTROS ENTES P	50.000,00	303.293,87	353.293,87	352.805,13	186.625,53	166.668,34	186.625,53	
46351 ENTID.PROMOT.PR.ESC.TALLER,CASAS OFIC.	10.234.874,00	761.773,00	10.996.647,00	10.973.762,29	10.973.762,29	22.884,71	8.752.548,87	2.221.213,42
* 463 A ENTID.Y ACTIV. EN EL ÁREA EDUCACIÓN Y	10.234.874,00	761.773,00	10.996.647,00	10.973.762,29	10.973.762,29	22.884,71	8.752.548,87	2.221.213,42
46501 PLANES DE CONTRATACION TEMPORAL	9.103.758,00	1.552.800,00	10.656.558,00	10.372.102,31	9.752.004,47	904.553,53	8.597.607,62	1.154.396,85
46502 ACTUACI. DE INFORM.ORIENT.BUSQ.EMPLEO	947.277,00		947.277,00	946.668,64	867.275,65	80.001,35	833.778,55	33.497,10
46503 PROGRAMAS EXPERIMENTALES EN MATERIA DE	300.000,00	96.000,00-	204.000,00	204.000,00	204.000,00		204.000,00	
46504 INICIATIVAS DE DESARROLLO RURAL	1.500.000,00		1.500.000,00	1.499.393,42	1.499.393,42	606,58	1.499.393,42	
* 465 A ENTID.Y ACTIV. EN ÁREA EMPLEO Y RELAC.	11.851.035,00	1.456.800,00	13.307.835,00	13.022.164,37	12.322.673,54	985.161,46	11.134.779,59	1.187.893,95
46801 AGENCIAS DE DESARROLLO LOCAL	2.216.276,00	900.000,00-	1.316.276,00	1.131.188,81	1.131.188,81	185.087,19	1.067.688,47	63.500,34
46899 OTRAS ACTUACIONES EN MAT.DESARROLLO Y	250.000,00	250.000,00-						
* 468 A ENTID.Y ACTIV. EN ÁREA DESARROLLO Y CO	2.466.276,00	1.150.000,00-	1.316.276,00	1.131.188,81	1.131.188,81	185.087,19	1.067.688,47	63.500,34
** 46 AL SECTOR PÚBLICO LOCAL	24.552.185,00	1.068.573,00	25.620.758,00	25.127.115,47	24.427.624,64	1.193.133,36	20.955.016,93	3.472.607,71
47501 INICIATIVA EMPRESARIAL Y AUTOEMPLEO	8.317.223,00		8.317.223,00	7.734.640,00	7.734.640,00	582.583,00	7.436.200,00	298.440,00
47502 INSERCIÓN LABORAL DE PERSONAS DISCAPAC	7.300.594,00	114.913,33	7.415.507,33	4.996.144,38	4.978.803,60	2.436.703,73	4.875.612,30	103.191,30
47505 CUOTAS SOCIALES Y CAPITALIZACIÓN DE PR	800.000,00		800.000,00	147.531,46	147.531,46	652.468,54	145.761,43	1.770,03
47507 FOMENTO DE ESTABILIDAD EN EL EMPLEO	740.463,00	450.000,00	1.190.463,00	1.122.500,00	1.122.500,00	67.963,00	982.500,00	140.000,00
47599 OTRAS ACTUACIONES EN MAT.DE EMPLEO Y R	950.000,00	450.000,00-	500.000,00	103.515,33		500.000,00		
* 475 A ENTID.Y ACTIV. EN ÁREA EMPLEO Y RELAC.	18.108.280,00	114.913,33	18.223.193,33	14.104.331,17	13.983.475,06	4.239.718,27	13.440.073,73	543.401,33
** 47 A EMPRESAS PRIVADAS	18.108.280,00	114.913,33	18.223.193,33	14.104.331,17	13.983.475,06	4.239.718,27	13.440.073,73	543.401,33
48300 BECAS Y AYUDAS PARA ESTUDIOS	231.385,00		231.385,00	69.090,96	69.090,96	162.294,04	69.090,96	
48357 ENTID.PROMOT.PR.ESC.TALLER,CASAS	380.000,00	177.224,97	557.224,97	370.578,56	370.578,56	186.646,41	370.578,56	



Cuenta General 2007

OFIC.								
* 483 A ENTID.Y ACTIV. EN EL ÁREA EDUCACIÓN Y	611.385,00	177.224,97	788.609,97	439.669,52	439.669,52	348.940,45	439.669,52	
48505 CULTURA EMPRESARIAL Y ORIENTACION PROF	1.694.278,00		1.694.278,00	1.694.148,02	1.630.590,39	63.687,61	1.630.590,39	
48506 EMPLEO PUBLICO INSTITUCIONAL	1.273.237,00	270.000,00-	1.003.237,00	940.217,46	940.217,46	63.019,54	940.217,46	
48507 PROGRAMAS EXPERIMENTALES EN MATERIA DE	476.686,00	105.200,00	581.886,00	581.866,00	581.866,00	20,00	476.666,00	105.200,00
48508 CONSEJOS COMARCALES DE EMPLEO	61.000,00		61.000,00	61.000,00	61.000,00		61.000,00	
48509 INICIACION LABORAL DE PERSONAS DISCAPA	878.000,00		878.000,00	872.344,09	872.344,09	5.655,91	872.344,09	
* 485 A ENTID.Y ACTIV. EN ÁREA EMPLEO Y RELAC.	4.383.201,00	164.800,00-	4.218.401,00	4.149.575,57	4.086.017,94	132.383,06	3.980.817,94	105.200,00
** 48 A FAMILIAS E INSTITUCIONES SIN FINES DE L	4.994.586,00	12.424,97	5.007.010,97	4.589.245,09	4.525.687,46	481.323,51	4.420.487,46	105.200,00
*** 4 TRANSFERENCIAS CORRIENTES	48.555.051,00	1.449.205,17	50.004.256,17	44.883.539,71	43.627.561,43	6.376.694,74	39.127.399,13	4.500.162,30
64500 APLICACIONES INFORMÁTICAS	115.000,00	45.000,00-	70.000,00	59.527,45	59.527,45	10.472,55	13.200,71	46.326,74
* 645 APLICACIONES INFORMÁTICAS	115.000,00	45.000,00-	70.000,00	59.527,45	59.527,45	10.472,55	13.200,71	46.326,74
64900 OTRO INMOVILIZADO INMATERIAL	146.800,00	76.000,00-	70.800,00	31.256,72	31.256,72	39.543,28		31.256,72
* 649 OTRO INMOVILIZADO INMATERIAL	146.800,00	76.000,00-	70.800,00	31.256,72	31.256,72	39.543,28		31.256,72
** 64 GASTOS DE INVERSIONES DE CARÁCTER INMATER	261.800,00	121.000,00-	140.800,00	90.784,17	90.784,17	50.015,83	13.200,71	77.583,46
*** 6 INVERSIONES REALES	261.800,00	121.000,00-	140.800,00	90.784,17	90.784,17	50.015,83	13.200,71	77.583,46
76802 CENTROS Y PROGRAMAS DE DESARROLLO LOCA	619.795,00		619.795,00	614.322,87	614.322,87	5.472,13	614.322,87	
* 768 A ENTID.Y ACTIV. EN ÁREA DESARROLLO Y CO	619.795,00		619.795,00	614.322,87	614.322,87	5.472,13	614.322,87	
** 76 AL SECTOR PÚBLICO LOCAL	619.795,00		619.795,00	614.322,87	614.322,87	5.472,13	614.322,87	
77503 INSERCIÓN LABORAL DE PERSONAS DISCAPAC	1.012.000,00		1.012.000,00	390.555,50	390.555,50	621.444,50	327.195,50	63.360,00
* 775 A ENTID.Y ACTIV. EN ÁREA EMPLEO Y RELAC.	1.012.000,00		1.012.000,00	390.555,50	390.555,50	621.444,50	327.195,50	63.360,00
** 77 A EMPRESAS PRIVADAS	1.012.000,00		1.012.000,00	390.555,50	390.555,50	621.444,50	327.195,50	63.360,00
*** 7 TRANSFERENCIAS DE CAPITAL	1.631.795,00		1.631.795,00	1.004.878,37	1.004.878,37	626.916,63	941.518,37	63.360,00
**** 322A FOMENTO DEL EMPLEO	52.331.566,00	1.372.205,17	53.703.771,17	47.822.684,74	46.566.706,25	7.137.064,92	41.878.763,81	4.687.942,44



Cuenta General 2007

LQP-V508

Sociedad: SPEF - SP. Empleo y Formación.

C.1) LIQUIDACION DEL PRESUPUESTO DE GASTOS

Mes: 1 a 12

Clasificación Orgánica: 5703 FORMACION

Clasificación Funcional por Programas: 324A FORMACION PROFESIONAL OCUPACIONAL Y CONTINUA

Sección	Crédito Inicial	Modificaciones	Créd. Definitivo	Gtos Comprometidos	Oblig.Recon.Netas	Reman.de Crédito	Pagos	Oblig.Pend.Pago
12000 SUELDO	601.747,00	6.000,00-	595.747,00	557.843,38	557.843,38	37.903,62	557.843,38	
12001 TRIENIOS	97.155,00	7.500,00	104.655,00	104.069,32	104.069,32	585,68	104.069,32	
12002 COMPLEMENTO DE DESTINO	317.775,00		317.775,00	298.670,63	298.670,63	19.104,37	298.670,63	
12003 COMPLEMENTO ESPECÍFICO DEL PUESTO DE T	222.372,00		222.372,00	232.594,12	232.594,12	10.222,12-	232.594,12	
12005 OTRAS REMUNERACIONES	144.515,00		144.515,00	139.250,80	139.250,80	5.264,20	139.250,80	
* 120 RETRIBUCIONES BÁSICAS Y COMPLEMENTARIAS	1.383.564,00	1.500,00	1.385.064,00	1.332.428,25	1.332.428,25	52.635,75	1.332.428,25	
12100 SUELDO	4.386,00	42.000,00	46.386,00	14.262,15	14.262,15	32.123,85	14.262,15	
12102 COMPLEMENTO DE DESTINO	1,00		1,00	7.279,98	7.279,98	7.278,98-	7.279,98	
12103 COMPLEMENTO ESPECÍFICO DEL PUESTO DE T	1,00		1,00	6.986,33	6.986,33	6.985,33-	6.986,33	
12105 OTRAS REMUNERACIONES	1,00		1,00	2.274,26	2.274,26	2.273,26-	2.274,26	
* 121 SUSTITUCIÓN DE FUNCIONARIOS	4.389,00	42.000,00	46.389,00	30.802,72	30.802,72	15.586,28	30.802,72	
** 12 FUNCIONARIOS	1.387.953,00	43.500,00	1.431.453,00	1.363.230,97	1.363.230,97	68.222,03	1.363.230,97	
15100 GRATIFICACIONES POR SERVICIOS EXTRAORD	2.000,00		2.000,00	1.339,80	1.339,80	660,20	1.339,80	
* 151 GRATIFICACIONES	2.000,00		2.000,00	1.339,80	1.339,80	660,20	1.339,80	
** 15 INCENTIVOS AL RENDIMIENTO	2.000,00		2.000,00	1.339,80	1.339,80	660,20	1.339,80	
16000 SEGURIDAD SOCIAL	321.820,00		321.820,00	317.537,05	317.537,05	4.282,95	317.537,05	
* 160 CUOTAS SOCIALES	321.820,00		321.820,00	317.537,05	317.537,05	4.282,95	317.537,05	
** 16 CUOTAS,PRESTACIONES Y GASTOS SOCIALES EMP	321.820,00		321.820,00	317.537,05	317.537,05	4.282,95	317.537,05	
*** 1 GASTOS DE PERSONAL	1.711.773,00	43.500,00	1.755.273,00	1.682.107,82	1.682.107,82	73.165,18	1.682.107,82	
21000 INFRAESTRUCTURA Y BIENES NATURALES	1,00		1,00			1,00		



Cuenta General 2007

* 210 INFRAESTRUCTURA Y BIENES NATURALES	1,00		1,00			1,00		
21200 EDIFICIOS	17.000,00	2.000,00-	15.000,00	11.396,76	11.396,76	3.603,24	11.058,04	338,72
* 212 EDIFICIOS Y OTRAS CONSTRUCCIONES	17.000,00	2.000,00-	15.000,00	11.396,76	11.396,76	3.603,24	11.058,04	338,72
21300 MAQUINARIA	7.000,00		7.000,00	5.607,17	5.607,17	1.392,83	4.791,81	815,36
21301 INSTALACIONES	315,00		315,00	5.906,47	5.906,47	5.591,47-	5.906,47	
21302 UTILLAJE	1,00		1,00			1,00		
* 213 MAQUINARIA,INSTALACIONES Y UTILLAJE	7.316,00		7.316,00	11.513,64	11.513,64	4.197,64-	10.698,28	815,36
21400 ELEMENTOS DE TRANSPORTE	2.040,00		2.040,00			2.040,00		
* 214 ELEMENTOS DE TRANSPORTE	2.040,00		2.040,00			2.040,00		
21500 MOBILIARIO Y ENSERES	4.590,00		4.590,00	3.848,98	3.848,98	741,02	2.831,95	1.017,03
* 215 MOBILIARIO Y ENSERES	4.590,00		4.590,00	3.848,98	3.848,98	741,02	2.831,95	1.017,03
21600 EQUIPOS PARA PROCESOS DE INFORMACIÓN	2.081,00		2.081,00			2.081,00		
* 216 EQUIPOS PARA PROCESOS DE INFORMACIÓN	2.081,00		2.081,00			2.081,00		
21900 OTRO INMOVILIZADO MATERIAL	1.530,00		1.530,00			1.530,00		
* 219 OTRO INMOVILIZADO MATERIAL	1.530,00		1.530,00			1.530,00		
** 21 REPARACIONES, MANTENIMIENTO Y CONSERVACIÓ	34.558,00	2.000,00-	32.558,00	26.759,38	26.759,38	5.798,62	24.588,27	2.171,11
22000 ORDINARIO NO INVENTARIABLE	22.382,00	2.000,00-	20.382,00	9.538,33	9.538,33	10.843,67	9.519,54	18,79
22001 PRENSA, REVISTAS, LIBROS Y OTRAS PUBLI	3.121,00		3.121,00	38,63	38,63	3.082,37	38,63	
22002 MATERIAL INFORMÁTICO NO INVENTARIABLE	5.100,00		5.100,00	9.215,20	9.215,00	4.115,00-	9.215,00	
* 220 MATERIAL DE OFICINA	30.603,00	2.000,00-	28.603,00	18.792,16	18.791,96	9.811,04	18.773,17	18,79
22100 ENERGÍA ELÉCTRICA	625,00		625,00			625,00		
22101 AGUA	2.040,00		2.040,00	5.994,74	5.994,74	3.954,74-	5.691,94	302,80
22103 COMBUSTIBLE Y CARBURANTES PARA AUTOMOC	2.000,00		2.000,00	1.850,00		2.000,00		
22107 COMBUSTIBLE Y CARBURANTES CALEFACCION	5.000,00		5.000,00	5.985,00	5.985,00	985,00-	5.985,00	
22109 OTROS SUMINISTROS	2.081,00		2.081,00	1.242,73	1.242,73	838,27	1.129,90	112,83
* 221 SUMINISTROS	11.746,00		11.746,00	15.072,47	13.222,47	1.476,47-	12.806,84	415,63
22200 TELEFÓNICAS	3.000,00	2.000,00-	1.000,00			1.000,00		



Cuenta General 2007

22201 POSTALES Y TELEGRÁFICAS	7.500,00	1.000,00-	6.500,00	2.873,70	2.873,70	3.626,30	2.231,31	642,39
22203 INFORMÁTICAS	104,00		104,00			104,00		
22209 OTRAS COMUNICACIONES	611,00		611,00			611,00		
* 222 COMUNICACIONES	11.215,00	3.000,00-	8.215,00	2.873,70	2.873,70	5.341,30	2.231,31	642,39
22300 TRANSPORTES	510,00		510,00	4.025,20	4.025,20	3.515,20-	4.025,20	
* 223 TRANSPORTES	510,00		510,00	4.025,20	4.025,20	3.515,20-	4.025,20	
22402 DE VEHÍCULOS	2.162,00		2.162,00	2.001,65	2.001,65	160,35	2.001,65	
22409 DE OTROS RIESGOS	6.000,00		6.000,00	6.299,68	6.299,68	299,68-	6.299,68	
* 224 PRIMAS DE SEGURO	8.162,00		8.162,00	8.301,33	8.301,33	139,33-	8.301,33	
22500 ESTATALES				2.315,07	2.315,07	2.315,07-	2.315,07	
22502 LOCALES	104,00		104,00	3.359,77	3.359,77	3.255,77-	3.359,77	
* 225 TRIBUTOS	104,00		104,00	5.674,84	5.674,84	5.570,84-	5.674,84	
22602 PUBLICIDAD Y PROPAGANDA	20.000,00		20.000,00	9.699,11	9.699,11	10.300,89	9.699,11	
22603 JURÍDICOS, CONTENCIOSOS	625,00		625,00			625,00		
22606 REUNIONES, CONFERENCIAS Y CURSOS	791.830,00	588.455,04	1.380.285,04	548.988,50	548.987,70	831.297,34	496.047,68	52.940,02
22609 OTROS GASTOS DIVERSOS	1.216,00	67.140,80	68.356,80	131,37	131,37	68.225,43	131,37	
* 226 GASTOS DIVERSOS	813.671,00	655.595,84	1.469.266,84	558.818,98	558.818,18	910.448,66	505.878,16	52.940,02
22700 LIMPIEZA Y ASEO	15.300,00	15.300,00-		1.418,19	1.418,19	1.418,19-	1.418,19	
22701 SEGURIDAD	20.624,00		20.624,00	21.563,14	21.563,14	939,14-	17.588,34	3.974,80
22703 POSTALES	656,00		656,00			656,00		
22706 ESTUDIOS Y TRABAJOS TÉCNICOS	567.100,00	112.400,70	679.500,70	525.887,98	437.138,98	242.361,72	330.620,61	106.518,37
22709 OTROS	4.484,00		4.484,00	570,80	570,80	3.913,20	406,00	164,80
* 227 TRABAJOS REALIZADOS POR OTRAS EMPRESAS Y	608.164,00	97.100,70	705.264,70	549.440,11	460.691,11	244.573,59	350.033,14	110.657,97
** 22 MATERIAL, SUMINISTROS Y OTROS	1.484.175,00	747.696,54	2.231.871,54	1.162.998,79	1.072.398,79	1.159.472,75	907.723,99	164.674,80
23002 DEL PERSONAL	12.650,00	9.000,00-	3.650,00	1.769,94	1.769,94	1.880,06	1.769,94	
* 230 DIETAS	12.650,00	9.000,00-	3.650,00	1.769,94	1.769,94	1.880,06	1.769,94	
23102 DEL PERSONAL	25.400,00	17.000,00-	8.400,00	7.123,17	7.123,17	1.276,83	7.123,17	
* 231 LOCOMOCIÓN	25.400,00	17.000,00-	8.400,00	7.123,17	7.123,17	1.276,83	7.123,17	
** 23 INDEMNIZACIONES POR RAZÓN DEL SERVICIO	38.050,00	26.000,00-	12.050,00	8.893,11	8.893,11	3.156,89	8.893,11	
*** 2 GASTOS CORRIENTES EN BIENES Y	1.556.783,00	719.696,54	2.276.479,54	1.198.651,28	1.108.051,28	1.168.428,26	941.205,37	166.845,91



Cuenta General 2007

SERVICIOS								
42001 ADMÓN.GRAL.CARM.SUBVENC.RÉGIMEN CONCUR	215.600,00	21.672,00	237.272,00	223.029,37	220.974,37	16.297,63	203.881,88	17.092,49
* 420 A LA ADMINISTRACIÓN GRAL.DE LA COMUNIDAD	215.600,00	21.672,00	237.272,00	223.029,37	220.974,37	16.297,63	203.881,88	17.092,49
** 42 A LA ADMINISTRACIÓN GRAL.DE LA COMUNIDAD	215.600,00	21.672,00	237.272,00	223.029,37	220.974,37	16.297,63	203.881,88	17.092,49
44104 AL CENTRO DE CUALIFICACION TURISTICA,	180.000,00		180.000,00	180.000,00	177.532,50	2.467,50	177.532,50	
* 441 A SOCIEDADES MERCANTILES REGIONALES	180.000,00		180.000,00	180.000,00	177.532,50	2.467,50	177.532,50	
** 44 A E.P.E., SOC.MERCANTILES Y OTROS ENTES P	180.000,00		180.000,00	180.000,00	177.532,50	2.467,50	177.532,50	
46352 CURSOS PLAN FIP	2.106.965,00	115.650,00	2.222.615,00	2.200.769,79	2.200.769,79	21.845,21	2.167.289,79	33.480,00
* 463 A ENTID.Y ACTIV. EN EL ÁREA EDUCACIÓN Y	2.106.965,00	115.650,00	2.222.615,00	2.200.769,79	2.200.769,79	21.845,21	2.167.289,79	33.480,00
** 46 AL SECTOR PÚBLICO LOCAL	2.106.965,00	115.650,00	2.222.615,00	2.200.769,79	2.200.769,79	21.845,21	2.167.289,79	33.480,00
47351 PRACTICAS PROFESIONALES	500.000,00	157.322,76	657.322,76	316.856,22	194.615,12	462.707,64	189.267,52	5.347,60
47354 CURSOS PLAN FIP	8.164.490,00	1.260.919,07	9.425.409,07	9.175.953,05	8.766.195,34	659.213,73	7.951.725,99	814.469,35
* 473 A ENTID.Y ACTIV. EN EL ÁREA EDUCACIÓN Y	8.664.490,00	1.418.241,83	10.082.731,83	9.492.809,27	8.960.810,46	1.121.921,37	8.140.993,51	819.816,95
** 47 A EMPRESAS PRIVADAS	8.664.490,00	1.418.241,83	10.082.731,83	9.492.809,27	8.960.810,46	1.121.921,37	8.140.993,51	819.816,95
48300 BECAS Y AYUDAS PARA ESTUDIOS	1.175.000,00	728.522,97	1.903.522,97	1.264.531,91	1.245.461,91	658.061,06	1.238.040,37	7.421,54
48354 CURSOS PLAN FIP	5.185.580,00	397.300,30	5.582.880,30	5.569.085,58	5.481.523,08	101.357,22	5.378.062,08	103.461,00
48356 PROGRAMAS Y OTROS CURSOS DE FORMACION	21.667,00		21.667,00			21.667,00		
48358 PLAN DE FORMACION CONTINUA	6.820.239,00	6.139.927,83	12.960.166,83	12.935.231,59	12.925.303,69	34.863,14	7.857.552,25	5.067.751,44
* 483 A ENTID.Y ACTIV. EN EL ÁREA EDUCACIÓN Y	13.202.486,00	7.265.751,10	20.468.237,10	19.768.849,08	19.652.288,68	815.948,42	14.473.654,70	5.178.633,98
** 48 A FAMILIAS E INSTITUCIONES SIN FINES DE L	13.202.486,00	7.265.751,10	20.468.237,10	19.768.849,08	19.652.288,68	815.948,42	14.473.654,70	5.178.633,98
49099 OTRAS ACTUACIONES CON EL EXTERIOR	63.708,00		63.708,00			63.708,00		
* 490 AL EXTERIOR	63.708,00		63.708,00			63.708,00		
** 49 AL EXTERIOR	63.708,00		63.708,00			63.708,00		
*** 4 TRANSFERENCIAS CORRIENTES	24.433.249,00	8.821.314,93	33.254.563,93	31.865.457,51	31.212.375,80	2.042.188,13	25.163.352,38	6.049.023,42
62100 EDIFICIOS	10.000,00		10.000,00			10.000,00		
* 621 EDIFICIOS Y OTRAS CONSTRUCCIONES	10.000,00		10.000,00			10.000,00		
62200 INSTALACIONES TÉCNICAS	10.000,00		10.000,00	4.980,36	4.980,36	5.019,64	774,36	4.206,00



Cuenta General 2007

* 622 INSTALACIONES TÉCNICAS	10.000,00		10.000,00	4.980,36	4.980,36	5.019,64	774,36	4.206,00
62300 MAQUINARIA	16.000,00		16.000,00	4.918,40	4.918,40	11.081,60	4.918,40	
* 623 MAQUINARIA	16.000,00		16.000,00	4.918,40	4.918,40	11.081,60	4.918,40	
62501 FONDO BIBLIOGRÁFICO				140,33	140,33	140,33-	38,63	101,70
* 625 FONDO ARTÍSTICO Y BIBLIOGRÁFICO				140,33	140,33	140,33-	38,63	101,70
62600 MOBILIARIO Y ENSERES	105.000,00	76.589,85-	28.410,15	69.605,65	69.605,62	41.195,47-	69.546,46	59,16
* 626 MOBILIARIO Y ENSERES	105.000,00	76.589,85-	28.410,15	69.605,65	69.605,62	41.195,47-	69.546,46	59,16
62700 EQUIPOS PARA PROCESOS DE INFORMACIÓN	25.000,00		25.000,00			25.000,00		
* 627 EQUIPOS PARA PROCESOS DE INFORMACIÓN	25.000,00		25.000,00			25.000,00		
62900 OTROS ACTIVOS MATERIALES	1.000,00		1.000,00	4.273,61	4.273,61	3.273,61-	4.043,76	229,85
* 629 OTROS ACTIVOS MATERIALES	1.000,00		1.000,00	4.273,61	4.273,61	3.273,61-	4.043,76	229,85
** 62 INVERSIÓN NUEVA ASOCIADA FUNCIONAM.OPERAT	167.000,00	76.589,85-	90.410,15	83.918,35	83.918,32	6.491,83	79.321,61	4.596,71
63200 INSTALACIONES TÉCNICAS		76.589,85	76.589,85	76.580,00	76.580,00	9,85		76.580,00
* 632 INSTALACIONES TÉCNICAS		76.589,85	76.589,85	76.580,00	76.580,00	9,85		76.580,00
** 63 INVERSIÓN DE REPOSICION ASOCIADA FUNC.OPE		76.589,85	76.589,85	76.580,00	76.580,00	9,85		76.580,00
64500 APLICACIONES INFORMÁTICAS	20.000,00	250.000,00	270.000,00	188.727,54	20.647,54	249.352,46	18.714,58	1.932,96
* 645 APLICACIONES INFORMÁTICAS	20.000,00	250.000,00	270.000,00	188.727,54	20.647,54	249.352,46	18.714,58	1.932,96
64900 OTRO INMOVILIZADO INMATERIAL	37.000,00	36.000,00-	1.000,00			1.000,00		
* 649 OTRO INMOVILIZADO INMATERIAL	37.000,00	36.000,00-	1.000,00			1.000,00		
** 64 GASTOS DE INVERSIONES DE CARÁCTER INMATER	57.000,00	214.000,00	271.000,00	188.727,54	20.647,54	250.352,46	18.714,58	1.932,96
*** 6 INVERSIONES REALES	224.000,00	214.000,00	438.000,00	349.225,89	181.145,86	256.854,14	98.036,19	83.109,67
**** 324A FORMACIÓN PROFESIONAL OCUPACIONAL Y CON	27.925.805,00	9.798.511,47	37.724.316,47	35.095.442,50	34.183.680,76	3.540.635,71	27.884.701,76	6.298.979,00



Cuenta General 2007

LQP-V508

Sociedad: SPEF - SP. Empleo y Formación.

C.1) LIQUIDACION DEL PRESUPUESTO DE GASTOS

Mes: 1 a 12

Clasificación Orgánica: 5703 FORMACION

Clasificación Funcional por Programas: 324B ACTUACIONES PARA LA CALIDAD PROFESIONAL

Sección	Crédito Inicial	Modificaciones	Créd. Definitivo	Gtos Comprometidos	Oblig. Recon. Netas	Reman. de Crédito	Pagos	Oblig. Pend. Pago
13100 SALARIOS	280.500,00	18.000,00-	262.500,00	168.654,76	168.654,76	93.845,24	168.654,76	
13101 ANTIGÜEDAD		11.000,00	11.000,00	8.651,64	8.651,64	2.348,36	8.651,64	
13102 COMPLEMENTO DE PUESTO DE TRABAJO	1,00	1.000,00	1.001,00	54.351,32	54.351,32	53.350,32-	54.351,32	
13103 OTRAS REMUNERACIONES	1,00		1,00	40.288,51	40.288,51	40.287,51-	40.288,51	
* 131 LABORAL TEMPORAL	280.502,00	6.000,00-	274.502,00	271.946,23	271.946,23	2.555,77	271.946,23	
** 13 LABORALES	280.502,00	6.000,00-	274.502,00	271.946,23	271.946,23	2.555,77	271.946,23	
15100 GRATIFICACIONES POR SERVICIOS EXTRAORD	1.000,00		1.000,00	207,60	207,60	792,40	207,60	
* 151 GRATIFICACIONES	1.000,00		1.000,00	207,60	207,60	792,40	207,60	
** 15 INCENTIVOS AL RENDIMIENTO	1.000,00		1.000,00	207,60	207,60	792,40	207,60	
16000 SEGURIDAD SOCIAL	56.300,00	32.000,00	88.300,00	88.683,65	88.683,65	383,65-	88.683,65	
* 160 CUOTAS SOCIALES	56.300,00	32.000,00	88.300,00	88.683,65	88.683,65	383,65-	88.683,65	
** 16 CUOTAS, PRESTACIONES Y GASTOS SOCIALES EMP	56.300,00	32.000,00	88.300,00	88.683,65	88.683,65	383,65-	88.683,65	
*** 1 GASTOS DE PERSONAL	337.802,00	26.000,00	363.802,00	360.837,48	360.837,48	2.964,52	360.837,48	
42001 ADMÓN. GRAL. CARM. SUBVENC. RÉGIMEN CONCUR	105.000,00		105.000,00	105.000,00	71.993,49	33.006,51	45.000,00	26.993,49
* 420 A LA ADMINISTRACIÓN GRAL. DE LA COMUNIDAD	105.000,00		105.000,00	105.000,00	71.993,49	33.006,51	45.000,00	26.993,49
** 42 A LA ADMINISTRACIÓN GRAL. DE LA COMUNIDAD	105.000,00		105.000,00	105.000,00	71.993,49	33.006,51	45.000,00	26.993,49
43100 A FUNDACIONES DE LA CARM	555.000,00		555.000,00	555.000,00	555.000,00		555.000,00	
* 431 A FUNDACIONES DE LA CARM	555.000,00		555.000,00	555.000,00	555.000,00		555.000,00	
** 43 A CONSORCIOS Y FUNDACIONES DE LA CARM	555.000,00		555.000,00	555.000,00	555.000,00		555.000,00	
44104 AL CENTRO DE CUALIFICACION TURISTICA,	60.000,00		60.000,00	60.000,00	59.981,50	18,50	59.981,50	



Cuenta General 2007

* 441 A SOCIEDADES MERCANTILES REGIONALES	60.000,00		60.000,00	60.000,00	59.981,50	18,50	59.981,50	
44200 A LA UNIVERSIDAD DE MURCIA	330.500,00		330.500,00	330.500,00	330.500,00		330.500,00	
44201 A LA UNIVERSIDAD POLITÉCNICA DE CARTAG	72.200,00		72.200,00	72.200,00	72.200,00		72.200,00	
* 442 A UNIVERSIDADES PÚBLICAS DE LA REGIÓN DE	402.700,00		402.700,00	402.700,00	402.700,00		402.700,00	
** 44 A E.P.E., SOC.MERCANTILES Y OTROS ENTES P	462.700,00		462.700,00	462.700,00	462.681,50	18,50	462.681,50	
46350 FORMACION DE RECURSOS HUMANOS	1.012.059,00	81.302,80	1.093.361,80	1.044.260,41	1.044.260,41	49.101,39	1.022.156,56	22.103,85
* 463 A ENTID.Y ACTIV. EN EL ÁREA EDUCACIÓN Y	1.012.059,00	81.302,80	1.093.361,80	1.044.260,41	1.044.260,41	49.101,39	1.022.156,56	22.103,85
** 46 AL SECTOR PÚBLICO LOCAL	1.012.059,00	81.302,80	1.093.361,80	1.044.260,41	1.044.260,41	49.101,39	1.022.156,56	22.103,85
47352 FORMACION DE RECURSOS HUMANOS	1.469.706,00	480.215,58	1.949.921,58	1.577.134,72	1.542.423,26	407.498,32	1.438.091,05	104.332,21
* 473 A ENTID.Y ACTIV. EN EL ÁREA EDUCACIÓN Y	1.469.706,00	480.215,58	1.949.921,58	1.577.134,72	1.542.423,26	407.498,32	1.438.091,05	104.332,21
** 47 A EMPRESAS PRIVADAS	1.469.706,00	480.215,58	1.949.921,58	1.577.134,72	1.542.423,26	407.498,32	1.438.091,05	104.332,21
48356 PROGRAMAS Y OTROS CURSOS DE FORMACION	5.675.679,00	509.551,50	6.185.230,50	5.733.835,22	5.399.410,38	785.820,12	4.897.409,24	502.001,14
* 483 A ENTID.Y ACTIV. EN EL ÁREA EDUCACIÓN Y	5.675.679,00	509.551,50	6.185.230,50	5.733.835,22	5.399.410,38	785.820,12	4.897.409,24	502.001,14
** 48 A FAMILIAS E INSTITUCIONES SIN FINES DE L	5.675.679,00	509.551,50	6.185.230,50	5.733.835,22	5.399.410,38	785.820,12	4.897.409,24	502.001,14
*** 4 TRANSFERENCIAS CORRIENTES	9.280.144,00	1.071.069,88	10.351.213,88	9.477.930,35	9.075.769,04	1.275.444,84	8.420.338,35	655.430,69
64900 OTRO INMOVILIZADO INMATERIAL	300.000,00	25.375,48	325.375,48	239.754,22	164.668,53	160.706,95	107.496,97	57.171,56
* 649 OTRO INMOVILIZADO INMATERIAL	300.000,00	25.375,48	325.375,48	239.754,22	164.668,53	160.706,95	107.496,97	57.171,56
** 64 GASTOS DE INVERSIONES DE CARÁCTER INMATER	300.000,00	25.375,48	325.375,48	239.754,22	164.668,53	160.706,95	107.496,97	57.171,56
*** 6 INVERSIONES REALES	300.000,00	25.375,48	325.375,48	239.754,22	164.668,53	160.706,95	107.496,97	57.171,56
**** 324B ACTUACIONES PARA LA CALIDAD PROFESIONAL	9.917.946,00	1.122.445,36	11.040.391,36	10.078.522,05	9.601.275,05	1.439.116,31	8.888.672,80	712.602,25



Cuenta General 2007

LQP-V508

Sociedad: SPEF - SP. Empleo y Formación.

C.1) LIQUIDACION DEL PRESUPUESTO DE GASTOS

Mes: 1 a 12

Clasificación Orgánica: 5704 INTERMEDIACION Y CONTRATOS

Clasificación Funcional por Programas: 312A PRESTACIONES A LOS DESEMPLEADOS

Sección	Crédito Inicial	Modificaciones	Créd. Definitivo	Gtos Comprometidos	Oblig. Recon. Netas	Reman. de Crédito	Pagos	Oblig. Pend. Pago
12000 SUELDO	1.820.095,00	50.200,00-	1.769.895,00	1.505.535,76	1.505.535,76	264.359,24	1.505.535,76	
12001 TRIENIOS	180.668,00	500,00	181.168,00	180.575,33	180.575,33	592,67	180.575,33	
12002 COMPLEMENTO DE DESTINO	724.251,00		724.251,00	715.793,00	715.793,00	8.458,00	715.793,00	
12003 COMPLEMENTO ESPECÍFICO DEL PUESTO DE T	348.840,00		348.840,00	368.551,22	368.551,22	19.711,22-	368.551,22	
12004 COMPLEMENTOS PERSONALES Y TRANSITORIOS				15,80	15,80	15,80-	15,80	
12005 OTRAS REMUNERACIONES	384.002,00		384.002,00	376.889,04	376.889,04	7.112,96	376.889,04	
* 120 RETRIBUCIONES BÁSICAS Y COMPLEMENTARIAS	3.457.856,00	49.700,00-	3.408.156,00	3.147.360,15	3.147.360,15	260.795,85	3.147.360,15	
12100 SUELDO	5.406,00	115.214,78	120.620,78	41.710,82	41.710,82	78.909,96	41.710,82	
12102 COMPLEMENTO DE DESTINO	1,00		1,00	22.467,39	22.467,39	22.466,39-	22.467,39	
12103 COMPLEMENTO ESPECÍFICO DEL PUESTO DE T	1,00		1,00	10.274,85	10.274,85	10.273,85-	10.274,85	
12105 OTRAS REMUNERACIONES	1,00		1,00	11.630,62	11.630,62	11.629,62-	11.630,62	
* 121 SUSTITUCIÓN DE FUNCIONARIOS	5.409,00	115.214,78	120.623,78	86.083,68	86.083,68	34.540,10	86.083,68	
** 12 FUNCIONARIOS	3.463.265,00	65.514,78	3.528.779,78	3.233.443,83	3.233.443,83	295.335,95	3.233.443,83	
15100 GRATIFICACIONES POR SERVICIOS EXTRAORD	4.500,00		4.500,00	866,73	866,73	3.633,27	866,73	
* 151 GRATIFICACIONES	4.500,00		4.500,00	866,73	866,73	3.633,27	866,73	
** 15 INCENTIVOS AL RENDIMIENTO	4.500,00		4.500,00	866,73	866,73	3.633,27	866,73	
16000 SEGURIDAD SOCIAL	799.973,00	27.000,00	826.973,00	829.078,79	829.078,79	2.105,79-	829.078,79	
* 160 CUOTAS SOCIALES	799.973,00	27.000,00	826.973,00	829.078,79	829.078,79	2.105,79-	829.078,79	
** 16 CUOTAS, PRESTACIONES Y GASTOS SOCIALES EMP	799.973,00	27.000,00	826.973,00	829.078,79	829.078,79	2.105,79-	829.078,79	



Cuenta General 2007

*** 1 GASTOS DE PERSONAL	4.267.738,00	92.514,78	4.360.252,78	4.063.389,35	4.063.389,35	296.863,43	4.063.389,35	
20200 ARRENDAMIENTOS DE EDIFICIOS	295.000,00	7.000,00	302.000,00	301.204,22	301.171,44	828,56	271.505,82	29.665,62
* 202 ARRENDAMIENTOS DE EDIFICIOS Y OTRAS CONS	295.000,00	7.000,00	302.000,00	301.204,22	301.171,44	828,56	271.505,82	29.665,62
** 20 ARRENDAMIENTOS Y CÁNONES	295.000,00	7.000,00	302.000,00	301.204,22	301.171,44	828,56	271.505,82	29.665,62
21000 INFRAESTRUCTURA Y BIENES NATURALES				9.636,11	9.636,11	9.636,11-	7.426,11	2.210,00
* 210 INFRAESTRUCTURA Y BIENES NATURALES				9.636,11	9.636,11	9.636,11-	7.426,11	2.210,00
21200 EDIFICIOS	61.200,00	3.000,00-	58.200,00	30.130,12	30.130,12	28.069,88	28.861,08	1.269,04
* 212 EDIFICIOS Y OTRAS CONSTRUCCIONES	61.200,00	3.000,00-	58.200,00	30.130,12	30.130,12	28.069,88	28.861,08	1.269,04
21300 MAQUINARIA	61.200,00	17.000,00-	44.200,00	20.075,13	20.075,10	24.124,90	19.035,74	1.039,36
21301 INSTALACIONES	35.166,00		35.166,00	78.822,58	78.822,58	43.656,58-	69.970,56	8.852,02
21302 UTILLAJE	104,00		104,00			104,00		
* 213 MAQUINARIA,INSTALACIONES Y UTILLAJE	96.470,00	17.000,00-	79.470,00	98.897,71	98.897,68	19.427,68-	89.006,30	9.891,38
21400 ELEMENTOS DE TRANSPORTE	1.040,00		1.040,00			1.040,00		
* 214 ELEMENTOS DE TRANSPORTE	1.040,00		1.040,00			1.040,00		
21500 MOBILIARIO Y ENSERES	10.200,00		10.200,00	16.282,74	16.282,74	6.082,74-	13.728,91	2.553,83
* 215 MOBILIARIO Y ENSERES	10.200,00		10.200,00	16.282,74	16.282,74	6.082,74-	13.728,91	2.553,83
21600 EQUIPOS PARA PROCESOS DE INFORMACIÓN	10.404,00		10.404,00	4.229,56	4.229,56	6.174,44	3.438,65	790,91
* 216 EQUIPOS PARA PROCESOS DE INFORMACIÓN	10.404,00		10.404,00	4.229,56	4.229,56	6.174,44	3.438,65	790,91
21900 OTRO INMOVILIZADO MATERIAL	520,00		520,00	605,60	605,60	85,60-	605,60	
* 219 OTRO INMOVILIZADO MATERIAL	520,00		520,00	605,60	605,60	85,60-	605,60	
** 21 REPARACIONES, MANTENIMIENTO Y CONSERVACIÓ	179.834,00	20.000,00-	159.834,00	159.781,84	159.781,81	52,19	143.066,65	16.715,16
22000 ORDINARIO NO INVENTARIABLE	20.000,00		20.000,00	35.624,89	35.624,89	15.624,89-	35.624,89	
22001 PRENSA, REVISTAS, LIBROS Y OTRAS PUBLI	1.030,00		1.030,00			1.030,00		
22002 MATERIAL INFORMÁTICO NO INVENTARIABLE	19.961,00		19.961,00	18.533,07	18.532,20	1.428,80	18.532,20	
* 220 MATERIAL DE OFICINA	40.991,00		40.991,00	54.157,96	54.157,09	13.166,09-	54.157,09	
22100 ENERGÍA ELÉCTRICA	104.200,00	50.000,00	154.200,00	139.483,86	139.483,86	14.716,14	128.775,18	10.708,68
22101 AGUA	14.280,00		14.280,00	10.419,46	10.419,46	3.860,54	10.216,21	203,25



Cuenta General 2007

22103 COMBUSTIBLE Y CARBURANTES PARA AUTOMOC	520,00		520,00	213,16	213,16	306,84	213,16	
22104 VESTUARIO	1.040,00		1.040,00	1.123,25	1.123,25	83,25-		1.123,25
22109 OTROS SUMINISTROS	1.040,00		1.040,00	6.444,16	6.444,16	5.404,16-	6.444,16	
* 221 SUMINISTROS	121.080,00	50.000,00	171.080,00	157.683,89	157.683,89	13.396,11	145.648,71	12.035,18
22200 TELEFÓNICAS	183.999,00	2.000,00-	181.999,00	166.821,59	166.821,59	15.177,41	53.945,61	112.875,98
22201 POSTALES Y TELEGRÁFICAS	110.000,00	45.000,00-	65.000,00	102.321,30	102.321,30	37.321,30-	92.871,34	9.449,96
22203 INFORMÁTICAS	210,00		210,00			210,00		
22209 OTRAS COMUNICACIONES	105,00		105,00			105,00		
* 222 COMUNICACIONES	294.314,00	47.000,00-	247.314,00	269.142,89	269.142,89	21.828,89-	146.816,95	122.325,94
22300 TRANSPORTES	10.200,00	5.000,00-	5.200,00	3.514,80	3.514,80	1.685,20	2.679,60	835,20
* 223 TRANSPORTES	10.200,00	5.000,00-	5.200,00	3.514,80	3.514,80	1.685,20	2.679,60	835,20
22409 DE OTROS RIESGOS	15.840,00		15.840,00	8.931,71	8.931,71	6.908,29	8.931,71	
* 224 PRIMAS DE SEGURO	15.840,00		15.840,00	8.931,71	8.931,71	6.908,29	8.931,71	
22502 LOCALES	8.930,00		8.930,00	8.565,06	8.565,06	364,94	8.558,75	6,31
* 225 TRIBUTOS	8.930,00		8.930,00	8.565,06	8.565,06	364,94	8.558,75	6,31
22602 PUBLICIDAD Y PROPAGANDA	7.650,00	14.900,00	22.550,00	20.674,59	20.674,59	1.875,41	20.674,59	
22603 JURÍDICOS, CONTENCIOSOS	1.040,00	1.000,00-	40,00			40,00		
22606 REUNIONES, CONFERENCIAS Y CURSOS	1.561,00	1.500,00-	61,00			61,00		
22609 OTROS GASTOS DIVERSOS	2.081,00	1.900,00-	181,00	29,00	29,00	152,00	29,00	
* 226 GASTOS DIVERSOS	12.332,00	10.500,00	22.832,00	20.703,59	20.703,59	2.128,41	20.703,59	
22700 LIMPIEZA Y ASEO	270.890,00		270.890,00	388.671,36	386.675,06	115.785,06-	257.463,36	129.211,70
22701 SEGURIDAD	30.000,00		30.000,00	30.560,00	30.560,00	560,00-	27.762,08	2.797,92
22703 POSTALES	1.576,00		1.576,00	11.020,00	11.020,00	9.444,00-	11.020,00	
22706 ESTUDIOS Y TRABAJOS TÉCNICOS	10.200,00		10.200,00	44.612,36	44.612,36	34.412,36-	43.070,36	1.542,00
22709 OTROS	1.076.040,00	139.033,00	1.215.073,00	1.040.215,16	1.040.215,04	174.857,96	885.365,12	154.849,92
* 227 TRABAJOS REALIZADOS POR OTRAS EMPRESAS Y	1.388.706,00	139.033,00	1.527.739,00	1.515.078,88	1.513.082,46	14.656,54	1.224.680,92	288.401,54
** 22 MATERIAL, SUMINISTROS Y OTROS	1.892.393,00	147.533,00	2.039.926,00	2.037.778,78	2.035.781,49	4.144,51	1.612.177,32	423.604,17
23002 DEL PERSONAL	4.080,00	1.000,00-	3.080,00	2.786,99	2.786,99	293,01	2.280,99	506,00
* 230 DIETAS	4.080,00	1.000,00-	3.080,00	2.786,99	2.786,99	293,01	2.280,99	506,00



Cuenta General 2007

23102 DEL PERSONAL	6.120,00	10.000,00	16.120,00	12.754,38	12.754,38	3.365,62	11.683,41	1.070,97
* 231 LOCOMOCIÓN	6.120,00	10.000,00	16.120,00	12.754,38	12.754,38	3.365,62	11.683,41	1.070,97
** 23 INDEMNIZACIONES POR RAZÓN DEL SERVICIO	10.200,00	9.000,00	19.200,00	15.541,37	15.541,37	3.658,63	13.964,40	1.576,97
*** 2 GASTOS CORRIENTES EN BIENES Y SERVICIOS	2.377.427,00	143.533,00	2.520.960,00	2.514.306,21	2.512.276,11	8.683,89	2.040.714,19	471.561,92
62100 EDIFICIOS	820.000,00	25.171,35	845.171,35	824.446,90	824.446,90	20.724,45	824.446,90	
* 621 EDIFICIOS Y OTRAS CONSTRUCCIONES	820.000,00	25.171,35	845.171,35	824.446,90	824.446,90	20.724,45	824.446,90	
62200 INSTALACIONES TÉCNICAS	30.000,00	16.000,00	46.000,00	199.387,91	199.387,91	153.387,91-	60.200,69	139.187,22
* 622 INSTALACIONES TÉCNICAS	30.000,00	16.000,00	46.000,00	199.387,91	199.387,91	153.387,91-	60.200,69	139.187,22
62300 MAQUINARIA	21.427,00		21.427,00			21.427,00		
* 623 MAQUINARIA	21.427,00		21.427,00			21.427,00		
62600 MOBILIARIO Y ENSERES	225.000,00		225.000,00	240.500,15	240.500,15	15.500,15-	126.878,58	113.621,57
* 626 MOBILIARIO Y ENSERES	225.000,00		225.000,00	240.500,15	240.500,15	15.500,15-	126.878,58	113.621,57
62700 EQUIPOS PARA PROCESOS DE INFORMACIÓN	128.000,00	143.900,00	271.900,00	69.697,55	69.697,33	202.202,67	11.979,78	57.717,55
* 627 EQUIPOS PARA PROCESOS DE INFORMACIÓN	128.000,00	143.900,00	271.900,00	69.697,55	69.697,33	202.202,67	11.979,78	57.717,55
62800 ELEMENTOS DE TRANSPORTE	15.000,00		15.000,00	14.037,27	14.037,27	962,73	13.749,24	288,03
* 628 ELEMENTOS DE TRANSPORTE	15.000,00		15.000,00	14.037,27	14.037,27	962,73	13.749,24	288,03
62900 OTROS ACTIVOS MATERIALES	6.000,00		6.000,00	12.879,18	12.879,18	6.879,18-	12.879,18	
* 629 OTROS ACTIVOS MATERIALES	6.000,00		6.000,00	12.879,18	12.879,18	6.879,18-	12.879,18	
** 62 INVERSIÓN NUEVA ASOCIADA FUNCIONAM.OPERAT	1.245.427,00	185.071,35	1.430.498,35	1.360.948,96	1.360.948,74	69.549,61	1.050.134,37	310.814,37
63101 OTRAS CONSTRUCCIONES	65.000,00	30.000,00-	35.000,00	62.312,53	62.312,53	27.312,53-	12.238,00	50.074,53
* 631 EDIFICIOS Y OTRAS CONSTRUCCIONES	65.000,00	30.000,00-	35.000,00	62.312,53	62.312,53	27.312,53-	12.238,00	50.074,53
63200 INSTALACIONES TÉCNICAS	115.000,00	40.000,00-	75.000,00	42.823,61	42.823,61	32.176,39	42.823,61	
* 632 INSTALACIONES TÉCNICAS	115.000,00	40.000,00-	75.000,00	42.823,61	42.823,61	32.176,39	42.823,61	
63300 MAQUINARIA	15.000,00	10.000,00-	5.000,00			5.000,00		
* 633 MAQUINARIA	15.000,00	10.000,00-	5.000,00			5.000,00		
63600 MOBILIARIO Y ENSERES				8.375,16	8.375,16	8.375,16-	5.533,16	2.842,00
* 636 MOBILIARIO Y ENSERES				8.375,16	8.375,16	8.375,16-	5.533,16	2.842,00



Cuenta General 2007

63700 EQUIPOS PARA PROCESOS DE INFORMACIÓN		6.000,00	6.000,00	5.684,00	5.684,00	316,00		5.684,00
* 637 EQUIPOS PARA PROCESOS DE INFORMACIÓN		6.000,00	6.000,00	5.684,00	5.684,00	316,00		5.684,00
63900 OTROS ACTIVOS MATERIALES	500,00		500,00			500,00		
* 639 OTROS ACTIVOS MATERIALES	500,00		500,00			500,00		
** 63 INVERSIÓN DE REPOSICION ASOCIADA FUNC.OPE	195.500,00	74.000,00-	121.500,00	119.195,30	119.195,30	2.304,70	60.594,77	58.600,53
64500 APLICACIONES INFORMÁTICAS	15.000,00	6.000,00-	9.000,00			9.000,00		
* 645 APLICACIONES INFORMÁTICAS	15.000,00	6.000,00-	9.000,00			9.000,00		
64900 OTRO INMOVILIZADO INMATERIAL	51.000,00	36.000,00	87.000,00	87.720,03	87.720,03	720,03-	60.376,22	27.343,81
* 649 OTRO INMOVILIZADO INMATERIAL	51.000,00	36.000,00	87.000,00	87.720,03	87.720,03	720,03-	60.376,22	27.343,81
** 64 GASTOS DE INVERSIONES DE CARÁCTER INMATER	66.000,00	30.000,00	96.000,00	87.720,03	87.720,03	8.279,97	60.376,22	27.343,81
*** 6 INVERSIONES REALES	1.506.927,00	141.071,35	1.647.998,35	1.567.864,29	1.567.864,07	80.134,28	1.171.105,36	396.758,71
**** 312A PRESTACIONES A LOS DESEMPLEADOS	8.152.092,00	377.119,13	8.529.211,13	8.145.559,85	8.143.529,53	385.681,60	7.275.208,90	868.320,63



Cuenta General 2007

LQP-M122

Sociedad: SPEF - SP. Empleo y Formación.

C.1) LIQUIDACION DEL PRESUPUESTOS DE GASTOS

Ejercicio del expediente pagado 2007

Mes: 1 a 12

Centro Gestor: 570100

DIRECCION Y SERVICIOS GENERALES

Subconcepto/Concepto/Artículo/Capítulo	Crédito Inicial	Modificaciones	Créd. Definitivo	Gtos Comprometidos	Oblig.Recon.Netas	Reman.de Crédito	Pagos	Oblig.Pend.Pago
* 100 RETRIBUCIONES BÁSICAS Y OTRAS REMUNERACI	58.749,00		58.749,00	57.594,56	57.594,56	1.154,44	57.594,56	
** 10 ALTOS CARGOS	58.749,00		58.749,00	57.594,56	57.594,56	1.154,44	57.594,56	
* 120 RETRIBUCIONES BÁSICAS Y COMPLEMENTARIAS	1.732.441,00	60.000,00-	1.672.441,00	1.536.670,50	1.536.670,50	135.770,50	1.536.670,50	
* 121 SUSTITUCIÓN DE FUNCIONARIOS	4.389,00	22.700,00	27.089,00	18.573,33	18.573,33	8.515,67	18.573,33	
** 12 FUNCIONARIOS	1.736.830,00	37.300,00-	1.699.530,00	1.555.243,83	1.555.243,83	144.286,17	1.555.243,83	
* 151 GRATIFICACIONES	3.000,00		3.000,00	1.961,40	1.961,40	1.038,60	1.961,40	
** 15 INCENTIVOS AL RENDIMIENTO	3.000,00		3.000,00	1.961,40	1.961,40	1.038,60	1.961,40	
* 160 CUOTAS SOCIALES	339.768,00	46.000,00	385.768,00	348.795,52	348.795,52	36.972,48	348.795,52	
** 16 CUOTAS,PRESTACIONES Y GASTOS SOCIALES EMP	339.768,00	46.000,00	385.768,00	348.795,52	348.795,52	36.972,48	348.795,52	
*** 1 GASTOS DE PERSONAL	2.138.347,00	8.700,00	2.147.047,00	1.963.595,31	1.963.595,31	183.451,69	1.963.595,31	
* 202 ARRENDAMIENTOS DE EDIFICIOS Y OTRAS CONS		10.000,00	10.000,00	3.227,04	3.227,04	6.772,96	2.666,97	560,07
** 20 ARRENDAMIENTOS Y CÁNONES		10.000,00	10.000,00	3.227,04	3.227,04	6.772,96	2.666,97	560,07
* 212 EDIFICIOS Y OTRAS CONSTRUCCIONES	10.000,00	6.000,00-	4.000,00	1.063,14	1.063,14	2.936,86	506,92	556,22
* 213 MAQUINARIA,INSTALACIONES Y UTILLAJE	18.001,00	12.000,00-	6.001,00	3.341,87	3.341,87	2.659,13	3.341,87	
* 214 ELEMENTOS DE TRANSPORTE	2.040,00		2.040,00	330,60	330,60	1.709,40	330,60	
* 215 MOBILIARIO Y ENSERES	3.876,00		3.876,00	4.038,64	4.038,64	162,64-	3.894,73	143,91
* 216 EQUIPOS PARA PROCESOS DE INFORMACIÓN	3.121,00		3.121,00	10.602,49	10.602,49	7.481,49-	9.681,28	921,21
* 219 OTRO INMOVILIZADO MATERIAL	1.040,00		1.040,00	523,74	523,74	516,26	523,74	
** 21 REPARACIONES, MANTENIMIENTO Y	38.078,00	18.000,00-	20.078,00	19.900,48	19.900,48	177,52	18.279,14	1.621,34



Cuenta General 2007

CONSERVACIÓ								
* 220 MATERIAL DE OFICINA	47.680,00	6.000,00	53.680,00	45.276,83	45.276,47	8.403,53	38.205,25	7.071,22
* 221 SUMINISTROS	12.408,00	4.100,00-	8.308,00	21.621,79	21.621,79	13.313,79-	4.043,85	17.577,94
* 222 COMUNICACIONES	85.814,00	24.000,00-	61.814,00	77.227,78	77.227,78	15.413,78-	35.680,46	41.547,32
* 223 TRANSPORTES	4.000,00		4.000,00	4.843,94	4.843,94	843,94-	3.966,19	877,75
* 224 PRIMAS DE SEGURO	3.320,00	2.000,00-	1.320,00			1.320,00		
* 225 TRIBUTOS	624,00		624,00	406,03	406,03	217,97	406,03	
* 226 GASTOS DIVERSOS	80.125,00	4.500,00	84.625,00	68.421,42	68.421,42	16.203,58	56.166,01	12.255,41
* 227 TRABAJOS REALIZADOS POR OTRAS EMPRESAS Y	283.364,00	27.000,00-	256.364,00	209.497,89	209.497,75	46.866,25	158.817,31	50.680,44
** 22 MATERIAL, SUMINISTROS Y OTROS	517.335,00	46.600,00-	470.735,00	427.295,68	427.295,18	43.439,82	297.285,10	130.010,08
* 230 DIETAS	11.100,00	4.000,00-	7.100,00	2.820,57	2.820,57	4.279,43	2.820,57	
* 231 LOCOMOCIÓN	10.220,00	2.000,00-	8.220,00	6.404,95	6.404,95	1.815,05	6.133,91	271,04
** 23 INDEMNIZACIONES POR RAZÓN DEL SERVICIO	21.320,00	6.000,00-	15.320,00	9.225,52	9.225,52	6.094,48	8.954,48	271,04
* 240 GASTOS DE EDICIÓN Y DISTRIBUCIÓN	125.000,00	36.000,00-	89.000,00	87.330,11	87.330,11	1.669,89	77.684,11	9.646,00
** 24 GASTOS DE PUBLICACIONES	125.000,00	36.000,00-	89.000,00	87.330,11	87.330,11	1.669,89	77.684,11	9.646,00
*** 2 GASTOS CORRIENTES EN BIENES Y SERVICIOS	701.733,00	96.600,00-	605.133,00	546.978,83	546.978,33	58.154,67	404.869,80	142.108,53
* 621 EDIFICIOS Y OTRAS CONSTRUCCIONES	3.000,00		3.000,00			3.000,00		
* 622 INSTALACIONES TÉCNICAS	2.000,00		2.000,00	8.002,78	8.002,78	6.002,78-	8.002,78	
* 623 MAQUINARIA	2.000,00		2.000,00			2.000,00		
* 624 UTILLAJE	1.000,00		1.000,00	2.958,00	2.958,00	1.958,00-		2.958,00
* 625 FONDO ARTÍSTICO Y BIBLIOGRÁFICO	15.000,00		15.000,00	1.725,64	1.725,64	13.274,36	1.648,64	77,00
* 626 MOBILIARIO Y ENSERES	25.000,00		25.000,00	19.067,57	19.067,56	5.932,44	18.615,16	452,40
* 627 EQUIPOS PARA PROCESOS DE INFORMACIÓN	30.000,00	37.100,00	67.100,00	57.826,60	57.826,53	9.273,47	46.260,16	11.566,37
* 628 ELEMENTOS DE TRANSPORTE	1.000,00		1.000,00			1.000,00		
* 629 OTROS ACTIVOS MATERIALES	1.000,00		1.000,00	1.428,12	1.428,12	428,12-	1.428,12	
** 62 INVERSIÓN NUEVA ASOCIADA FUNCIONAM.OPERAT	80.000,00	37.100,00	117.100,00	91.008,71	91.008,63	26.091,37	75.954,86	15.053,77
* 631 EDIFICIOS Y OTRAS CONSTRUCCIONES	10.000,00		10.000,00	5.678,20	5.678,20	4.321,80	5.678,20	
** 63 INVERSIÓN DE REPOSICION ASOCIADA FUNC.OPE	10.000,00		10.000,00	5.678,20	5.678,20	4.321,80	5.678,20	
* 645 APLICACIONES INFORMÁTICAS	155.000,00		155.000,00	196.105,61	196.105,60	41.105,60-	107.873,70	88.231,90



Cuenta General 2007

* 649 OTRO INMOVILIZADO INMATERIAL	265.000,00	45.000,00	310.000,00	167.835,78	167.835,78	142.164,22	112.535,97	55.299,81
** 64 GASTOS DE INVERSIONES DE CARÁCTER INMATER	420.000,00	45.000,00	465.000,00	363.941,39	363.941,38	101.058,62	220.409,67	143.531,71
*** 6 INVERSIONES REALES	510.000,00	82.100,00	592.100,00	460.628,30	460.628,21	131.471,79	302.042,73	158.585,48
**** Total	3.350.080,00	5.800,00-	3.344.280,00	2.971.202,44	2.971.201,85	373.078,15	2.670.507,84	300.694,01



Cuenta General 2007

LQP-M122

Sociedad: SPEF - SP. Empleo y Formación.

C.1) LIQUIDACION DEL PRESUPUESTOS DE GASTOS

Ejercicio del expediente pagado 2007

Mes: 1 a 12

Centro Gestor: 570200 EMPLEO

Subconcepto/Concepto/Artículo/Capítulo	Crédito Inicial	Modificaciones	Créd.Definitivo	Gtos Comprometidos	Oblig.Recon.Netas	Reman.de Crédito	Pagos	Oblig.Pend.Pago
* 120 RETRIBUCIONES BÁSICAS Y COMPLEMENTARIAS	1.370.496,00	3.000,00-	1.367.496,00	1.321.882,09	1.321.882,09	45.613,91	1.321.882,09	
* 121 SUSTITUCIÓN DE FUNCIONARIOS	4.389,00	19.000,00	23.389,00	9.964,83	9.964,83	13.424,17	9.964,83	
** 12 FUNCIONARIOS	1.374.885,00	16.000,00	1.390.885,00	1.331.846,92	1.331.846,92	59.038,08	1.331.846,92	
* 151 GRATIFICACIONES	2.000,00		2.000,00	1.616,23	1.616,23	383,77	1.616,23	
** 15 INCENTIVOS AL RENDIMIENTO	2.000,00		2.000,00	1.616,23	1.616,23	383,77	1.616,23	
* 160 CUOTAS SOCIALES	358.099,00	3.000,00	361.099,00	361.891,82	361.891,82	792,82-	361.891,82	
** 16 CUOTAS,PRESTACIONES Y GASTOS SOCIALES EMP	358.099,00	3.000,00	361.099,00	361.891,82	361.891,82	792,82-	361.891,82	
*** 1 GASTOS DE PERSONAL	1.734.984,00	19.000,00	1.753.984,00	1.695.354,97	1.695.354,97	58.629,03	1.695.354,97	
* 212 EDIFICIOS Y OTRAS CONSTRUCCIONES	102,00		102,00			102,00		
* 213 MAQUINARIA,INSTALACIONES Y UTILLAJE	1.224,00		1.224,00	4.263,93	4.263,93	3.039,93-	4.263,93	
* 214 ELEMENTOS DE TRANSPORTE	104,00		104,00			104,00		
* 215 MOBILIARIO Y ENSERES	1.530,00		1.530,00			1.530,00		
* 216 EQUIPOS PARA PROCESOS DE INFORMACIÓN	1.530,00		1.530,00	649,99	649,99	880,01	649,99	
* 219 OTRO INMOVILIZADO MATERIAL	520,00		520,00			520,00		
** 21 REPARACIONES, MANTENIMIENTO Y CONSERVACIÓ	5.010,00		5.010,00	4.913,92	4.913,92	96,08	4.913,92	
* 220 MATERIAL DE OFICINA	12.240,00	5.000,00	17.240,00	11.158,32	11.158,11	6.081,89	11.158,11	
* 221 SUMINISTROS	2.285,00		2.285,00	1.890,65	1.890,65	394,35	1.890,65	
* 222 COMUNICACIONES	25.634,00		25.634,00	36.279,65	36.279,65	10.645,65-	34.917,60	1.362,05
* 223 TRANSPORTES	520,00		520,00	2.073,99	2.073,99	1.553,99-	2.073,99	



Cuenta General 2007

* 225 TRIBUTOS	208,00		208,00			208,00		
* 226 GASTOS DIVERSOS	19.645,00	26.000,00	45.645,00	23.172,46	23.172,46	22.472,54	21.934,79	1.237,67
* 227 TRABAJOS REALIZADOS POR OTRAS EMPRESAS Y	75.631,00	6.000,00-	69.631,00	63.951,16	63.951,16	5.679,84	19.714,20	44.236,96
** 22 MATERIAL, SUMINISTROS Y OTROS	136.163,00	25.000,00	161.163,00	138.526,23	138.526,02	22.636,98	91.689,34	46.836,68
* 230 DIETAS	2.601,00		2.601,00	545,37	545,37	2.055,63	545,37	
* 231 LOCOMOCIÓN	4.162,00		4.162,00	4.142,00	4.142,00	20,00	4.142,00	
** 23 INDEMNIZACIONES POR RAZÓN DEL SERVICIO	6.763,00		6.763,00	4.687,37	4.687,37	2.075,63	4.687,37	
*** 2 GASTOS CORRIENTES EN BIENES Y SERVICIOS	147.936,00	25.000,00	172.936,00	148.127,52	148.127,31	24.808,69	101.290,63	46.836,68
* 409 A OTRAS ÁREAS DEL SECTOR PÚBLICO ESTATAL	50.000,00	50.000,00-						
** 40 AL SECTOR PÚBLICO ESTATAL	50.000,00	50.000,00-						
* 420 A LA ADMINISTRACIÓN GRAL.DE LA COMUNIDAD	800.000,00		800.000,00	710.042,85	504.148,74	295.851,26	125.195,48	378.953,26
** 42 A LA ADMINISTRACIÓN GRAL.DE LA COMUNIDAD	800.000,00		800.000,00	710.042,85	504.148,74	295.851,26	125.195,48	378.953,26
* 442 A UNIVERSIDADES PÚBLICAS DE LA REGIÓN DE	50.000,00	303.293,87	353.293,87	352.805,13	186.625,53	166.668,34	186.625,53	
** 44 A E.P.E., SOC.MERCANTILES Y OTROS ENTES P	50.000,00	303.293,87	353.293,87	352.805,13	186.625,53	166.668,34	186.625,53	
* 463 A ENTID.Y ACTIV. EN EL ÁREA EDUCACIÓN Y	10.234.874,00	761.773,00	10.996.647,00	10.973.762,29	10.973.762,29	22.884,71	8.752.548,87	2.221.213,42
* 465 A ENTID.Y ACTIV. EN ÁREA EMPLEO Y RELAC.	11.851.035,00	1.456.800,00	13.307.835,00	13.022.164,37	12.322.673,54	985.161,46	11.134.779,59	1.187.893,95
* 468 A ENTID.Y ACTIV. EN ÁREA DESARROLLO Y CO	2.466.276,00	1.150.000,00-	1.316.276,00	1.131.188,81	1.131.188,81	185.087,19	1.067.688,47	63.500,34
** 46 AL SECTOR PÚBLICO LOCAL	24.552.185,00	1.068.573,00	25.620.758,00	25.127.115,47	24.427.624,64	1.193.133,36	20.955.016,93	3.472.607,71
* 475 A ENTID.Y ACTIV. EN ÁREA EMPLEO Y RELAC.	18.108.280,00	114.913,33	18.223.193,33	14.104.331,17	13.983.475,06	4.239.718,27	13.440.073,73	543.401,33
** 47 A EMPRESAS PRIVADAS	18.108.280,00	114.913,33	18.223.193,33	14.104.331,17	13.983.475,06	4.239.718,27	13.440.073,73	543.401,33
* 483 A ENTID.Y ACTIV. EN EL ÁREA EDUCACIÓN Y	611.385,00	177.224,97	788.609,97	439.669,52	439.669,52	348.940,45	439.669,52	
* 485 A ENTID.Y ACTIV. EN ÁREA EMPLEO Y RELAC.	4.383.201,00	164.800,00-	4.218.401,00	4.149.575,57	4.086.017,94	132.383,06	3.980.817,94	105.200,00
** 48 A FAMILIAS E INSTITUCIONES SIN FINES DE L	4.994.586,00	12.424,97	5.007.010,97	4.589.245,09	4.525.687,46	481.323,51	4.420.487,46	105.200,00



Cuenta General 2007

*** 4 TRANSFERENCIAS CORRIENTES	48.555.051,00	1.449.205,17	50.004.256,17	44.883.539,71	43.627.561,43	6.376.694,74	39.127.399,13	4.500.162,30
* 645 APLICACIONES INFORMÁTICAS	115.000,00	45.000,00-	70.000,00	59.527,45	59.527,45	10.472,55	13.200,71	46.326,74
* 649 OTRO INMOVILIZADO INMATERIAL	146.800,00	76.000,00-	70.800,00	31.256,72	31.256,72	39.543,28		31.256,72
** 64 GASTOS DE INVERSIONES DE CARÁCTER INMATER	261.800,00	121.000,00-	140.800,00	90.784,17	90.784,17	50.015,83	13.200,71	77.583,46
*** 6 INVERSIONES REALES	261.800,00	121.000,00-	140.800,00	90.784,17	90.784,17	50.015,83	13.200,71	77.583,46
* 768 A ENTID.Y ACTIV. EN ÁREA DESARROLLO Y CO	619.795,00		619.795,00	614.322,87	614.322,87	5.472,13	614.322,87	
** 76 AL SECTOR PÚBLICO LOCAL	619.795,00		619.795,00	614.322,87	614.322,87	5.472,13	614.322,87	
* 775 A ENTID.Y ACTIV. EN ÁREA EMPLEO Y RELAC.	1.012.000,00		1.012.000,00	390.555,50	390.555,50	621.444,50	327.195,50	63.360,00
** 77 A EMPRESAS PRIVADAS	1.012.000,00		1.012.000,00	390.555,50	390.555,50	621.444,50	327.195,50	63.360,00
*** 7 TRANSFERENCIAS DE CAPITAL	1.631.795,00		1.631.795,00	1.004.878,37	1.004.878,37	626.916,63	941.518,37	63.360,00
**** Total	52.331.566,00	1.372.205,17	53.703.771,17	47.822.684,74	46.566.706,25	7.137.064,92	41.878.763,81	4.687.942,44



Cuenta General 2007

LQP-M122

Sociedad: SPEF - SP. Empleo y Formación.

C.1) LIQUIDACION DEL PRESUPUESTOS DE GASTOS

Ejercicio del expediente pagado 2007

Mes: 1 a 12

Centro Gestor: 570300 FORMACION

Subconcepto/Concepto/Artículo/Capítulo	Crédito Inicial	Modificaciones	Créd.Definitivo	Gtos Comprometidos	Oblig.Recon.Netas	Reman.de Crédito	Pagos	Oblig.Pend.Pago
* 120 RETRIBUCIONES BÁSICAS Y COMPLEMENTARIAS	1.383.564,00	1.500,00	1.385.064,00	1.332.428,25	1.332.428,25	52.635,75	1.332.428,25	
* 121 SUSTITUCIÓN DE FUNCIONARIOS	4.389,00	42.000,00	46.389,00	30.802,72	30.802,72	15.586,28	30.802,72	
** 12 FUNCIONARIOS	1.387.953,00	43.500,00	1.431.453,00	1.363.230,97	1.363.230,97	68.222,03	1.363.230,97	
* 131 LABORAL TEMPORAL	280.502,00	6.000,00-	274.502,00	271.946,23	271.946,23	2.555,77	271.946,23	
** 13 LABORALES	280.502,00	6.000,00-	274.502,00	271.946,23	271.946,23	2.555,77	271.946,23	
* 151 GRATIFICACIONES	3.000,00		3.000,00	1.547,40	1.547,40	1.452,60	1.547,40	
** 15 INCENTIVOS AL RENDIMIENTO	3.000,00		3.000,00	1.547,40	1.547,40	1.452,60	1.547,40	
* 160 CUOTAS SOCIALES	378.120,00	32.000,00	410.120,00	406.220,70	406.220,70	3.899,30	406.220,70	
** 16 CUOTAS,PRESTACIONES Y GASTOS SOCIALES EMP	378.120,00	32.000,00	410.120,00	406.220,70	406.220,70	3.899,30	406.220,70	
*** 1 GASTOS DE PERSONAL	2.049.575,00	69.500,00	2.119.075,00	2.042.945,30	2.042.945,30	76.129,70	2.042.945,30	
* 210 INFRAESTRUCTURA Y BIENES NATURALES	1,00		1,00			1,00		
* 212 EDIFICIOS Y OTRAS CONSTRUCCIONES	17.000,00	2.000,00-	15.000,00	11.396,76	11.396,76	3.603,24	11.058,04	338,72
* 213 MAQUINARIA,INSTALACIONES Y UTILLAJE	7.316,00		7.316,00	11.513,64	11.513,64	4.197,64-	10.698,28	815,36
* 214 ELEMENTOS DE TRANSPORTE	2.040,00		2.040,00			2.040,00		
* 215 MOBILIARIO Y ENSERES	4.590,00		4.590,00	3.848,98	3.848,98	741,02	2.831,95	1.017,03
* 216 EQUIPOS PARA PROCESOS DE INFORMACIÓN	2.081,00		2.081,00			2.081,00		
* 219 OTRO INMOVILIZADO MATERIAL	1.530,00		1.530,00			1.530,00		
** 21 REPARACIONES, MANTENIMIENTO Y CONSERVACIÓ	34.558,00	2.000,00-	32.558,00	26.759,38	26.759,38	5.798,62	24.588,27	2.171,11
* 220 MATERIAL DE OFICINA	30.603,00	2.000,00-	28.603,00	18.792,16	18.791,96	9.811,04	18.773,17	18,79



Cuenta General 2007

* 221 SUMINISTROS	11.746,00		11.746,00	15.072,47	13.222,47	1.476,47-	12.806,84	415,63
* 222 COMUNICACIONES	11.215,00	3.000,00-	8.215,00	2.873,70	2.873,70	5.341,30	2.231,31	642,39
* 223 TRANSPORTES	510,00		510,00	4.025,20	4.025,20	3.515,20-	4.025,20	
* 224 PRIMAS DE SEGURO	8.162,00		8.162,00	8.301,33	8.301,33	139,33-	8.301,33	
* 225 TRIBUTOS	104,00		104,00	5.674,84	5.674,84	5.570,84-	5.674,84	
* 226 GASTOS DIVERSOS	813.671,00	655.595,84	1.469.266,84	558.818,98	558.818,18	910.448,66	505.878,16	52.940,02
* 227 TRABAJOS REALIZADOS POR OTRAS EMPRESAS Y	608.164,00	97.100,70	705.264,70	549.440,11	460.691,11	244.573,59	350.033,14	110.657,97
** 22 MATERIAL, SUMINISTROS Y OTROS	1.484.175,00	747.696,54	2.231.871,54	1.162.998,79	1.072.398,79	1.159.472,75	907.723,99	164.674,80
* 230 DIETAS	12.650,00	9.000,00-	3.650,00	1.769,94	1.769,94	1.880,06	1.769,94	
* 231 LOCOMOCIÓN	25.400,00	17.000,00-	8.400,00	7.123,17	7.123,17	1.276,83	7.123,17	
** 23 INDEMNIZACIONES POR RAZÓN DEL SERVICIO	38.050,00	26.000,00-	12.050,00	8.893,11	8.893,11	3.156,89	8.893,11	
*** 2 GASTOS CORRIENTES EN BIENES Y SERVICIOS	1.556.783,00	719.696,54	2.276.479,54	1.198.651,28	1.108.051,28	1.168.428,26	941.205,37	166.845,91
* 420 A LA ADMINISTRACIÓN GRAL.DE LA COMUNIDAD	320.600,00	21.672,00	342.272,00	328.029,37	292.967,86	49.304,14	248.881,88	44.085,98
** 42 A LA ADMINISTRACIÓN GRAL.DE LA COMUNIDAD	320.600,00	21.672,00	342.272,00	328.029,37	292.967,86	49.304,14	248.881,88	44.085,98
* 431 A FUNDACIONES DE LA CARM	555.000,00		555.000,00	555.000,00	555.000,00		555.000,00	
** 43 A CONSORCIOS Y FUNDACIONES DE LA CARM	555.000,00		555.000,00	555.000,00	555.000,00		555.000,00	
* 441 A SOCIEDADES MERCANTILES REGIONALES	240.000,00		240.000,00	240.000,00	237.514,00	2.486,00	237.514,00	
* 442 A UNIVERSIDADES PÚBLICAS DE LA REGIÓN DE	402.700,00		402.700,00	402.700,00	402.700,00		402.700,00	
** 44 A E.P.E., SOC.MERCANTILES Y OTROS ENTES P	642.700,00		642.700,00	642.700,00	640.214,00	2.486,00	640.214,00	
* 463 A ENTID.Y ACTIV. EN EL ÁREA EDUCACIÓN Y	3.119.024,00	196.952,80	3.315.976,80	3.245.030,20	3.245.030,20	70.946,60	3.189.446,35	55.583,85
** 46 AL SECTOR PÚBLICO LOCAL	3.119.024,00	196.952,80	3.315.976,80	3.245.030,20	3.245.030,20	70.946,60	3.189.446,35	55.583,85
* 473 A ENTID.Y ACTIV. EN EL ÁREA EDUCACIÓN Y	10.134.196,00	1.898.457,41	12.032.653,41	11.069.943,99	10.503.233,72	1.529.419,69	9.579.084,56	924.149,16
** 47 A EMPRESAS PRIVADAS	10.134.196,00	1.898.457,41	12.032.653,41	11.069.943,99	10.503.233,72	1.529.419,69	9.579.084,56	924.149,16
* 483 A ENTID.Y ACTIV. EN EL ÁREA EDUCACIÓN Y	18.878.165,00	7.775.302,60	26.653.467,60	25.502.684,30	25.051.699,06	1.601.768,54	19.371.063,94	5.680.635,12
** 48 A FAMILIAS E INSTITUCIONES SIN FINES DE L	18.878.165,00	7.775.302,60	26.653.467,60	25.502.684,30	25.051.699,06	1.601.768,54	19.371.063,94	5.680.635,12



Cuenta General 2007

* 490 AL EXTERIOR	63.708,00		63.708,00			63.708,00		
** 49 AL EXTERIOR	63.708,00		63.708,00			63.708,00		
*** 4 TRANSFERENCIAS CORRIENTES	33.713.393,00	9.892.384,81	43.605.777,81	41.343.387,86	40.288.144,84	3.317.632,97	33.583.690,73	6.704.454,11
* 621 EDIFICIOS Y OTRAS CONSTRUCCIONES	10.000,00		10.000,00			10.000,00		
* 622 INSTALACIONES TÉCNICAS	10.000,00		10.000,00	4.980,36	4.980,36	5.019,64	774,36	4.206,00
* 623 MAQUINARIA	16.000,00		16.000,00	4.918,40	4.918,40	11.081,60	4.918,40	
* 625 FONDO ARTÍSTICO Y BIBLIOGRÁFICO				140,33	140,33	140,33-	38,63	101,70
* 626 MOBILIARIO Y ENSERES	105.000,00	76.589,85-	28.410,15	69.605,65	69.605,62	41.195,47-	69.546,46	59,16
* 627 EQUIPOS PARA PROCESOS DE INFORMACIÓN	25.000,00		25.000,00			25.000,00		
* 629 OTROS ACTIVOS MATERIALES	1.000,00		1.000,00	4.273,61	4.273,61	3.273,61-	4.043,76	229,85
** 62 INVERSIÓN NUEVA ASOCIADA FUNCIONAM.OPERAT	167.000,00	76.589,85-	90.410,15	83.918,35	83.918,32	6.491,83	79.321,61	4.596,71
* 632 INSTALACIONES TÉCNICAS		76.589,85	76.589,85	76.580,00	76.580,00	9,85		76.580,00
** 63 INVERSIÓN DE REPOSICION ASOCIADA FUNC.OPE		76.589,85	76.589,85	76.580,00	76.580,00	9,85		76.580,00
* 645 APLICACIONES INFORMÁTICAS	20.000,00	250.000,00	270.000,00	188.727,54	20.647,54	249.352,46	18.714,58	1.932,96
* 649 OTRO INMOVILIZADO INMATERIAL	337.000,00	10.624,52-	326.375,48	239.754,22	164.668,53	161.706,95	107.496,97	57.171,56
** 64 GASTOS DE INVERSIONES DE CARÁCTER INMATER	357.000,00	239.375,48	596.375,48	428.481,76	185.316,07	411.059,41	126.211,55	59.104,52
*** 6 INVERSIONES REALES	524.000,00	239.375,48	763.375,48	588.980,11	345.814,39	417.561,09	205.533,16	140.281,23
**** Total	37.843.751,00	10.920.956,83	48.764.707,83	45.173.964,55	43.784.955,81	4.979.752,02	36.773.374,56	7.011.581,25



Cuenta General 2007

LQP-M122

Sociedad: SPEF - SP. Empleo y Formación.

C.1) LIQUIDACION DEL PRESUPUESTOS DE GASTOS

Ejercicio del expediente pagado 2007

Mes: 1 a 12

Centro Gestor: 570400 INTERMEDIACION Y CONTRATOS

Subconcepto/Concepto/Artículo/Capítulo	Crédito Inicial	Modificaciones	Créd. Definitivo	Gtos Comprometidos	Oblig.Recon.Netas	Reman.de Crédito	Pagos	Oblig.Pend.Pago
* 120 RETRIBUCIONES BÁSICAS Y COMPLEMENTARIAS	3.457.856,00	49.700,00-	3.408.156,00	3.147.360,15	3.147.360,15	260.795,85	3.147.360,15	
* 121 SUSTITUCIÓN DE FUNCIONARIOS	5.409,00	115.214,78	120.623,78	86.083,68	86.083,68	34.540,10	86.083,68	
** 12 FUNCIONARIOS	3.463.265,00	65.514,78	3.528.779,78	3.233.443,83	3.233.443,83	295.335,95	3.233.443,83	
* 151 GRATIFICACIONES	4.500,00		4.500,00	866,73	866,73	3.633,27	866,73	
** 15 INCENTIVOS AL RENDIMIENTO	4.500,00		4.500,00	866,73	866,73	3.633,27	866,73	
* 160 CUOTAS SOCIALES	799.973,00	27.000,00	826.973,00	829.078,79	829.078,79	2.105,79-	829.078,79	
** 16 CUOTAS,PRESTACIONES Y GASTOS SOCIALES EMP	799.973,00	27.000,00	826.973,00	829.078,79	829.078,79	2.105,79-	829.078,79	
*** 1 GASTOS DE PERSONAL	4.267.738,00	92.514,78	4.360.252,78	4.063.389,35	4.063.389,35	296.863,43	4.063.389,35	
* 202 ARRENDAMIENTOS DE EDIFICIOS Y OTRAS CONS	295.000,00	7.000,00	302.000,00	301.204,22	301.171,44	828,56	271.505,82	29.665,62
** 20 ARRENDAMIENTOS Y CÁNONES	295.000,00	7.000,00	302.000,00	301.204,22	301.171,44	828,56	271.505,82	29.665,62
* 210 INFRAESTRUCTURA Y BIENES NATURALES				9.636,11	9.636,11	9.636,11-	7.426,11	2.210,00
* 212 EDIFICIOS Y OTRAS CONSTRUCCIONES	61.200,00	3.000,00-	58.200,00	30.130,12	30.130,12	28.069,88	28.861,08	1.269,04
* 213 MAQUINARIA,INSTALACIONES Y UTILLAJE	96.470,00	17.000,00-	79.470,00	98.897,71	98.897,68	19.427,68-	89.006,30	9.891,38
* 214 ELEMENTOS DE TRANSPORTE	1.040,00		1.040,00			1.040,00		
* 215 MOBILIARIO Y ENSERES	10.200,00		10.200,00	16.282,74	16.282,74	6.082,74-	13.728,91	2.553,83
* 216 EQUIPOS PARA PROCESOS DE INFORMACIÓN	10.404,00		10.404,00	4.229,56	4.229,56	6.174,44	3.438,65	790,91
* 219 OTRO INMOVILIZADO MATERIAL	520,00		520,00	605,60	605,60	85,60-	605,60	
** 21 REPARACIONES, MANTENIMIENTO Y CONSERVACIÓ	179.834,00	20.000,00-	159.834,00	159.781,84	159.781,81	52,19	143.066,65	16.715,16
* 220 MATERIAL DE OFICINA	40.991,00		40.991,00	54.157,96	54.157,09	13.166,09-	54.157,09	



Cuenta General 2007

* 221 SUMINISTROS	121.080,00	50.000,00	171.080,00	157.683,89	157.683,89	13.396,11	145.648,71	12.035,18
* 222 COMUNICACIONES	294.314,00	47.000,00-	247.314,00	269.142,89	269.142,89	21.828,89-	146.816,95	122.325,94
* 223 TRANSPORTES	10.200,00	5.000,00-	5.200,00	3.514,80	3.514,80	1.685,20	2.679,60	835,20
* 224 PRIMAS DE SEGURO	15.840,00		15.840,00	8.931,71	8.931,71	6.908,29	8.931,71	
* 225 TRIBUTOS	8.930,00		8.930,00	8.565,06	8.565,06	364,94	8.558,75	6,31
* 226 GASTOS DIVERSOS	12.332,00	10.500,00	22.832,00	20.703,59	20.703,59	2.128,41	20.703,59	
* 227 TRABAJOS REALIZADOS POR OTRAS EMPRESAS Y	1.388.706,00	139.033,00	1.527.739,00	1.515.078,88	1.513.082,46	14.656,54	1.224.680,92	288.401,54
** 22 MATERIAL, SUMINISTROS Y OTROS	1.892.393,00	147.533,00	2.039.926,00	2.037.778,78	2.035.781,49	4.144,51	1.612.177,32	423.604,17
* 230 DIETAS	4.080,00	1.000,00-	3.080,00	2.786,99	2.786,99	293,01	2.280,99	506,00
* 231 LOCOMOCIÓN	6.120,00	10.000,00	16.120,00	12.754,38	12.754,38	3.365,62	11.683,41	1.070,97
** 23 INDEMNIZACIONES POR RAZÓN DEL SERVICIO	10.200,00	9.000,00	19.200,00	15.541,37	15.541,37	3.658,63	13.964,40	1.576,97
*** 2 GASTOS CORRIENTES EN BIENES Y SERVICIOS	2.377.427,00	143.533,00	2.520.960,00	2.514.306,21	2.512.276,11	8.683,89	2.040.714,19	471.561,92
* 621 EDIFICIOS Y OTRAS CONSTRUCCIONES	820.000,00	25.171,35	845.171,35	824.446,90	824.446,90	20.724,45	824.446,90	
* 622 INSTALACIONES TÉCNICAS	30.000,00	16.000,00	46.000,00	199.387,91	199.387,91	153.387,91-	60.200,69	139.187,22
* 623 MAQUINARIA	21.427,00		21.427,00			21.427,00		
* 626 MOBILIARIO Y ENSERES	225.000,00		225.000,00	240.500,15	240.500,15	15.500,15-	126.878,58	113.621,57
* 627 EQUIPOS PARA PROCESOS DE INFORMACIÓN	128.000,00	143.900,00	271.900,00	69.697,55	69.697,33	202.202,67	11.979,78	57.717,55
* 628 ELEMENTOS DE TRANSPORTE	15.000,00		15.000,00	14.037,27	14.037,27	962,73	13.749,24	288,03
* 629 OTROS ACTIVOS MATERIALES	6.000,00		6.000,00	12.879,18	12.879,18	6.879,18-	12.879,18	
** 62 INVERSIÓN NUEVA ASOCIADA FUNCIONAM.OPERAT	1.245.427,00	185.071,35	1.430.498,35	1.360.948,96	1.360.948,74	69.549,61	1.050.134,37	310.814,37
* 631 EDIFICIOS Y OTRAS CONSTRUCCIONES	65.000,00	30.000,00-	35.000,00	62.312,53	62.312,53	27.312,53-	12.238,00	50.074,53
* 632 INSTALACIONES TÉCNICAS	115.000,00	40.000,00-	75.000,00	42.823,61	42.823,61	32.176,39	42.823,61	
* 633 MAQUINARIA	15.000,00	10.000,00-	5.000,00			5.000,00		
* 636 MOBILIARIO Y ENSERES				8.375,16	8.375,16	8.375,16-	5.533,16	2.842,00
* 637 EQUIPOS PARA PROCESOS DE INFORMACIÓN		6.000,00	6.000,00	5.684,00	5.684,00	316,00		5.684,00
* 639 OTROS ACTIVOS MATERIALES	500,00		500,00			500,00		
** 63 INVERSIÓN DE REPOSICION ASOCIADA FUNC.OPE	195.500,00	74.000,00-	121.500,00	119.195,30	119.195,30	2.304,70	60.594,77	58.600,53
* 645 APLICACIONES INFORMÁTICAS	15.000,00	6.000,00-	9.000,00			9.000,00		
* 649 OTRO INMOVILIZADO INMATERIAL	51.000,00	36.000,00	87.000,00	87.720,03	87.720,03	720,03-	60.376,22	27.343,81



Cuenta General 2007

** 64 GASTOS DE INVERSIONES DE CARÁCTER INMATER	66.000,00	30.000,00	96.000,00	87.720,03	87.720,03	8.279,97	60.376,22	27.343,81
*** 6 INVERSIONES REALES	1.506.927,00	141.071,35	1.647.998,35	1.567.864,29	1.567.864,07	80.134,28	1.171.105,36	396.758,71
**** Total	8.152.092,00	377.119,13	8.529.211,13	8.145.559,85	8.143.529,53	385.681,60	7.275.208,90	868.320,63



Cuenta General 2007

LQP-M509

Sociedad: SPEF - SP. Empleo y Formación.

C.2) LIQUIDACION DEL PRESUPUESTO DE INGRESOS

Resumen por Capítulos

Mes: 1 a 12

Clasificación Económica	Previsión Inicial	Modif. Previsiones	Prev. Definitiva	Dchos.Rdos. Netos	Recaudación Neta	Dchos.Cancelados	Dchos.Ptes.31-12
3 TASAS, PRECIOS PÚBLICOS Y	23,00	1.365.553,42	1.365.576,42	7.525.366,39	5.053.869,20		2.471.497,19
4 TRANSFERENCIAS CORRIENTES	97.182.944,00	6.211.757,21	103.394.701,21	71.102.222,71	50.991.252,71		20.110.970,00
5 INGRESOS PATRIMONIALES	60.000,00		60.000,00	460.265,43	460.265,43		
6 ENAJENACIÓN DE INVERSIONE	3,00		3,00	1.574.419,14	680.309,95		894.109,19
7 TRANSFERENCIAS DE CAPITAL	4.434.519,00	38.670,00	4.473.189,00	633.756,09-	5.106.945,09-		4.473.189,00
8 ACTIVOS FINANCIEROS		5.048.500,50	5.048.500,50				
* TOTAL INFORME	101.677.489,00	12.664.481,13	114.341.970,13	80.028.517,58	52.078.752,20		27.949.765,38



Cuenta General 2007

LQP-M510

Sociedad: SPEF - SP. Empleo y Formación.

C.2) LIQUIDACION DEL PRESUPUESTO DE INGRESOS

Resumen por Artículos

Mes: 1 a 12

Clasificación Económica	Previsión Inicial	Modif. Previsiones	Prev. Definitiva	Dchos.Rdos. Netos	Recaudación Neta	Dchos.Cancelados	Dchos.Ptes.31-12
30 TASAS	3,00		3,00	20.386,80	16.072,41		4.314,39
38 REINTEGROS DE OPERACION	17,00	1.365.553,42	1.365.570,42	7.089.469,70	4.623.685,81		2.465.783,89
39 OTROS INGRESOS	3,00		3,00	415.509,89	414.110,98		1.398,91
* 3 TASAS, PRECIOS PÚBLICOS	23,00	1.365.553,42	1.365.576,42	7.525.366,39	5.053.869,20		2.471.497,19
40 DEL SECTOR PÚBLICO ESTA	65.036.658,00	6.211.757,21	71.248.415,21	61.082.267,13	60.971.297,13		110.970,00
42 DE LA ADMINISTRACIÓN GR	32.146.286,00		32.146.286,00	10.019.955,58	9.980.044,42-		20.000.000,00
* 4 TRANSFERENCIAS CORRIENTE	97.182.944,00	6.211.757,21	103.394.701,21	71.102.222,71	50.991.252,71		20.110.970,00
52 INTERESES DE DEPÓSITOS	60.000,00		60.000,00	460.265,43	460.265,43		
* 5 INGRESOS PATRIMONIALES	60.000,00		60.000,00	460.265,43	460.265,43		
68 REINTEGROS POR OPERACIO	3,00		3,00	1.574.419,14	680.309,95		894.109,19
* 6 ENAJENACIÓN DE INVERSION	3,00		3,00	1.574.419,14	680.309,95		894.109,19
72 DE LA ADMINISTRACIÓN GR	4.434.519,00	38.670,00	4.473.189,00	633.756,09-	5.106.945,09-		4.473.189,00
* 7 TRANSFERENCIAS DE CAPITA	4.434.519,00	38.670,00	4.473.189,00	633.756,09-	5.106.945,09-		4.473.189,00
87 REMANENTE DE TESORERIA		5.048.500,50	5.048.500,50				
* 8 ACTIVOS FINANCIEROS		5.048.500,50	5.048.500,50				
** TOTAL INFORME	101.677.489,00	12.664.481,13	114.341.970,13	80.028.517,58	52.078.752,20		27.949.765,38



Cuenta General 2007

LQP-M511

Sociedad: SPEF - SP. Empleo y Formación.

C.2) LIQUIDACION DEL PRESUPUESTO DE INGRESOS

Resumen por Conceptos

Mes: 1 a 12

Clasificación Económica	Previsión Inicial	Modif. Previsiones	Prev. Definitiva	Dchos.Rdos. Netos	Recaudación Neta	Dchos.Cancelados	Dchos.Ptes.31-12
301 TASAS GENERALES DE LA	2,00		2,00	20.386,80	16.072,41		4.314,39
309 TASAS EN MATERIA DE E	1,00		1,00				
* 30 TASAS	3,00		3,00	20.386,80	16.072,41		4.314,39
380 DE EJERCICIOS CERRADO	2,00		2,00	110.557,20	53.339,95		57.217,25
381 DEL PRESUPUESTO CORRI	3,00	189.714,78	189.717,78	228.208,04	227.842,88		365,16
382 DE SUBVENCIONES COFIN	12,00	1.175.838,64	1.175.850,64	6.750.704,46	4.342.502,98		2.408.201,48
* 38 REINTEGROS DE OPERACIO	17,00	1.365.553,42	1.365.570,42	7.089.469,70	4.623.685,81		2.465.783,89
391 RECARGOS, MULTAS Y CO	1,00		1,00	412.114,47	410.715,56		1.398,91
399 INGRESOS DIVERSOS	2,00		2,00	3.395,42	3.395,42		
* 39 OTROS INGRESOS	3,00		3,00	415.509,89	414.110,98		1.398,91
** 3 TASAS, PRECIOS PÚBLICOS	23,00	1.365.553,42	1.365.576,42	7.525.366,39	5.053.869,20		2.471.497,19
404 SUBVENC.FINALISTAS AC	64.943.903,00	6.197.517,05	71.141.420,05	61.068.026,97	60.957.056,97		110.970,00
406 SUBVENC.FINALISTAS PA	92.755,00	14.240,16	106.995,16	14.240,16	14.240,16		
* 40 DEL SECTOR PÚBLICO EST	65.036.658,00	6.211.757,21	71.248.415,21	61.082.267,13	60.971.297,13		110.970,00
420 DE LA CONSEJERÍA A LA	32.146.286,00		32.146.286,00	10.019.955,58	9.980.044,42-		20.000.000,00
* 42 DE LA ADMINISTRACIÓN G	32.146.286,00		32.146.286,00	10.019.955,58	9.980.044,42-		20.000.000,00
** 4 TRANSFERENCIAS CORRIENT	97.182.944,00	6.211.757,21	103.394.701,21	71.102.222,71	50.991.252,71		20.110.970,00
520 INTERESES DE CUENTAS	60.000,00		60.000,00	460.265,43	460.265,43		
* 52 INTERESES DE DEPÓSITOS	60.000,00		60.000,00	460.265,43	460.265,43		
** 5 INGRESOS PATRIMONIALES	60.000,00		60.000,00	460.265,43	460.265,43		
680 DE EJERCICIOS CERRADO				74.453,12	43.061,00		31.392,12
682 DE SUBVENCIONES COFIN	3,00		3,00	1.499.966,02	637.248,95		862.717,07
* 68 REINTEGROS POR OPERACI	3,00		3,00	1.574.419,14	680.309,95		894.109,19
** 6 ENAJENACIÓN DE INVERSIO	3,00		3,00	1.574.419,14	680.309,95		894.109,19
720 DE LA CONSEJERÍA A LA	4.434.519,00	38.670,00	4.473.189,00	633.756,09-	5.106.945,09-		4.473.189,00



Cuenta General 2007

* 72 DE LA ADMINISTRACIÓN G	4.434.519,00	38.670,00	4.473.189,00	633.756,09-	5.106.945,09-		4.473.189,00
** 7 TRANSFERENCIAS DE CAPIT	4.434.519,00	38.670,00	4.473.189,00	633.756,09-	5.106.945,09-		4.473.189,00
870 REMANENTE DE TESORERI		4.681.208,21	4.681.208,21				
871 REMANENTE DE TESORERI		367.292,29	367.292,29				
* 87 REMANENTE DE TESORERIA		5.048.500,50	5.048.500,50				
** 8 ACTIVOS FINANCIEROS		5.048.500,50	5.048.500,50				
*** TOTAL INFORME	101.677.489,00	12.664.481,13	114.341.970,13	80.028.517,58	52.078.752,20		27.949.765,38



Cuenta General 2007

LQP-M512

Sociedad: SPEF - SP. Empleo y Formación.

C.2) LIQUIDACION DEL PRESUPUESTO DE INGRESOS

Desglose por conceptos.

Mes: 1 a 12

Clasificación Económica	Previsión Inicial	Prev. Modificada	Prev. Definitiva	Dchos.Rdos. Netos	Recaudación Neta	Dchos.Cancelados	Dchos.Ptes.31-12
30100 T010.-TASA GENERAL DE ADMINISTRACIÓN	1,00		1,00	821,46	821,46		
30101 T020.-TASA GRAL.POR PRESTAC.SERVICIOS	1,00		1,00	19.565,34	15.250,95		4.314,39
* 301 TASAS GENERALES DE LA COMUNIDAD AUTÓNOMA	2,00		2,00	20.386,80	16.072,41		4.314,39
30903 T930-TASA CESION USO INSTALACIONES CNF	1,00		1,00				
* 309 TASAS EN MATERIA DE ENSEÑANZA Y EDUCACIÓ	1,00		1,00				
** 30 TASAS	3,00		3,00	20.386,80	16.072,41		4.314,39
38000 DE EJERCICIOS CERRADOS	2,00		2,00	110.557,20	53.339,95		57.217,25
* 380 DE EJERCICIOS CERRADOS	2,00		2,00	110.557,20	53.339,95		57.217,25
38100 PAGOS INDEBIDOS	1,00		1,00	3.684,34	3.495,54		188,80
38101 SEGURIDAD SOCIAL (I.T.)	1,00	189.714,78	189.715,78	221.846,75	221.846,75		
38103 POR ANUNCIOS A CARGO DE PARTICULARES	1,00		1,00	2.149,73	1.973,37		176,36
38106 REINTEGROS DE PAGOS A JUSTIFICAR				527,22	527,22		
* 381 DEL PRESUPUESTO CORRIENTE	3,00	189.714,78	189.717,78	228.208,04	227.842,88		365,16
38203 REINTEGROS PLAN FIP	1,00	325.364,74	325.365,74	1.955.169,59	1.074.243,02		880.926,57
38206 REINTEGROS DEL FONDO SOCIAL EUROPEO	2,00		2,00	1.449.167,14	748.061,23		701.105,91
38250 REINT.INEM.ESC.TALLER,CASAS DE OF. Y T	1,00		1,00	337.366,21	328.306,37		9.059,84
38251 REINT.INEM.PROMOCIÓN EMPLEO PÚBLICO	1,00		1,00				
38252 REINTEGROS INEM PROMOCION EMPLEO AUTON	1,00		1,00	44.991,01	23.758,92		21.232,09
38253 REINTEGROS INEM INTEGRACION LABORAL MI	1,00		1,00	302.073,64	176.138,45		125.935,19
38254 REINTEGROS INEM PLAN FORMACION CONTINU	1,00	850.473,90	850.474,90	1.147.849,10	876.537,79		271.311,31
38255 REINTEGROS INEM AGENCIAS DESARROLLO LO	1,00		1,00	58.292,82	46.616,90		11.675,92
38256 REINT.INEM PLANES CONTRATAC.TRABAJADOR	1,00		1,00	808.112,22	781.433,25		26.678,97
38257 REINT.INEM INFORMAC.ORIENT.BUSQUEDA EM	1,00		1,00	244.886,52	166.222,96		78.663,56
38258 REINTEGROS INEM EMPLEO PUBLICO INSTITU	1,00		1,00	11.712,76	11.712,76		
38260 REINTEGROS INEM PROGRAMAS EXPERIMENTAL				322.836,99	101.631,33		221.205,66



Cuenta General 2007

38264 REINTEGROS FSE.PROGRAMA OPERATIVO 2007				68.246,46	7.840,00		60.406,46
* 382 DE SUBVENCIONES COFINANCIADAS	12,00	1.175.838,64	1.175.850,64	6.750.704,46	4.342.502,98		2.408.201,48
** 38 REINTEGROS DE OPERACIONES CORRIENTES	17,00	1.365.553,42	1.365.570,42	7.089.469,70	4.623.685,81		2.465.783,89
39100 RECARGO DE APREMIO POR DEUDAS TRIBUTAR				344.151,87	344.151,87		
39101 INTERESES DE DEMORA	1,00		1,00	67.962,60	66.563,69		1.398,91
* 391 RECARGOS, MULTAS Y COSTAS	1,00		1,00	412.114,47	410.715,56		1.398,91
39902 INDEMNIZACIÓN POR DAÑOS EN BIENES PROP	1,00		1,00	496,82	496,82		
39999 OTROS INGRESOS DIVERSOS	1,00		1,00	2.898,60	2.898,60		
* 399 INGRESOS DIVERSOS	2,00		2,00	3.395,42	3.395,42		
** 39 OTROS INGRESOS	3,00		3,00	415.509,89	414.110,98		1.398,91
*** 3 TASAS, PRECIOS PÚBLICOS Y OTROS INGRESOS	23,00	1.365.553,42	1.365.576,42	7.525.366,39	5.053.869,20		2.471.497,19
40401 INEM.FORMACIÓN PROFESIONAL OCUPACIONAL	17.722.635,00		17.722.635,00	17.004.311,00	17.004.311,00		
40402 INEM.ESCUELAS TALLER,CASAS OFICIO Y TA	10.846.259,00	761.773,00	11.608.032,00	10.908.704,56	10.908.704,56		
40404 MODERNIZACIÓN DE LOS SERVICIOS PÚBLICO	1.524.427,00	45.733,00	1.570.160,00	1.570.160,00	1.570.160,00		
40405 PROMOCIÓN DEL EMPLEO AUTÓNOMO	1.483.237,00		1.483.237,00	643.268,52	643.268,52		
40406 INTEGRACIÓN LABORAL DE MINUSVÁLIDOS	5.097.594,00	110.970,00	5.208.564,00	3.307.441,98	3.196.471,98		110.970,00
40408 AGENCIAS DE DESARROLLO LOCAL	2.088.276,00		2.088.276,00	831.857,08	831.857,08		
40409 PLANES DE CONTRATACIÓN TRABAJADORES DE	9.103.758,00		9.103.758,00	9.103.758,00	9.103.758,00		
40410 CC.LL.INFORMAC.ORIENTAC.BÚSQUEDA EMPLE	947.277,00		947.277,00	920.685,42	920.685,42		
40411 FOMENTO DESARROLLO LOCAL: CONSTITUCIÓN	250.000,00		250.000,00				
40412 FOMENTO EMPLEO INDEFINIDO:TRABAJADORES	3.000.000,00		3.000.000,00	1.581.660,71	1.581.660,71		
40413 FOMENTO DESARROLLO LOCAL: EMPRESAS I+D	350.000,00		350.000,00				
40414 CUOTAS S.S. CAPITALIZACIÓN DE PRESTACI	800.000,00		800.000,00	147.531,46	147.531,46		
40415 INFORMACIÓN,ORIENTAC.BÚSQUEDA EMPLEO Y	947.278,00		947.278,00	947.278,00	947.278,00		
40416 EMPLEO PÚBLICO INSTITUCIONAL	2.173.237,00		2.173.237,00	1.989.072,80	1.989.072,80		
40417 PROGRAMAS EXPERIMENTALES EN MATERIA DE	776.686,00		776.686,00	684.234,67	684.234,67		
40418 INEM-PLAN TRABAJO CENTRO NAC.FORMAC.OC	655.000,00	11.712,05	666.712,05	616.393,59	616.393,59		
40419 PLAN FORMACION CONTINUA	7.178.239,00	5.267.329,00	12.445.568,00	10.811.669,18	10.811.669,18		
* 404 SUBVENC.FINALISTAS ACTUAC.ÁREA EMPLEO Y	64.943.903,00	6.197.517,05	71.141.420,05	61.068.026,97	60.957.056,97		110.970,00
40606 PROGRAMA LEONARDO DA VINCI	92.755,00		92.755,00				
40618 PROYECTO MOVILIDAD LEONARDO		14.240,16	14.240,16	14.240,16	14.240,16		



Cuenta General 2007

* 406 SUBVENC.FINALISTAS PARA ACTUACIONES ÁREA	92.755,00	14.240,16	106.995,16	14.240,16	14.240,16		
** 40 DEL SECTOR PÚBLICO ESTATAL	65.036.658,00	6.211.757,21	71.248.415,21	61.082.267,13	60.971.297,13		110.970,00
42000 PARA GASTOS GENERALES DE FUNCIONAMIENT	32.146.286,00		32.146.286,00	11.465.082,00	8.534.918,00-		20.000.000,00
42002 ACTUACIONES COFINANCIADAS POR EL F.S.E				1.445.126,42-	1.445.126,42-		
* 420 DE LA CONSEJERÍA A LA QUE ESTÁ ADSCRITO	32.146.286,00		32.146.286,00	10.019.955,58	9.980.044,42-		20.000.000,00
** 42 DE LA ADMINISTRACIÓN GRAL.DE LA COMUNIDAD	32.146.286,00		32.146.286,00	10.019.955,58	9.980.044,42-		20.000.000,00
*** 4 TRANSFERENCIAS CORRIENTES	97.182.944,00	6.211.757,21	103.394.701,21	71.102.222,71	50.991.252,71		20.110.970,00
52000 INTERESES DE CUENTAS BANCARIAS	60.000,00		60.000,00	460.265,43	460.265,43		
* 520 INTERESES DE CUENTAS BANCARIAS	60.000,00		60.000,00	460.265,43	460.265,43		
** 52 INTERESES DE DEPÓSITOS	60.000,00		60.000,00	460.265,43	460.265,43		
*** 5 INGRESOS PATRIMONIALES	60.000,00		60.000,00	460.265,43	460.265,43		
68000 DE EJERCICIOS CERRADOS				74.453,12	43.061,00		31.392,12
* 680 DE EJERCICIOS CERRADOS				74.453,12	43.061,00		31.392,12
68201 DEL F.S.E.	1,00		1,00	1.273.800,29	479.688,74		794.111,55
68252 REINTEGROS INEM.PROMOCION EMPLEO AUTON	1,00		1,00	110.994,29	61.787,99		49.206,30
68253 REINTEGROS INEM.INTEGRACION LABORAL MI	1,00		1,00	115.171,44	95.772,22		19.399,22
* 682 DE SUBVENCIONES COFINANCIADAS	3,00		3,00	1.499.966,02	637.248,95		862.717,07
** 68 REINTEGROS POR OPERACIONES DE CAPITAL	3,00		3,00	1.574.419,14	680.309,95		894.109,19
*** 6 ENAJENACIÓN DE INVERSIONES REALES	3,00		3,00	1.574.419,14	680.309,95		894.109,19
72000 PARA OPERACIONES DE CAPITAL	4.389.519,00	38.670,00	4.428.189,00	220.204,45	4.207.984,55-		4.428.189,00
72001 ACTUACIONES COFINANCIADAS POR EL F.S.E	45.000,00		45.000,00	853.960,54-	898.960,54-		45.000,00
* 720 DE LA CONSEJERÍA A LA QUE ESTÁ ADSCRITO	4.434.519,00	38.670,00	4.473.189,00	633.756,09-	5.106.945,09-		4.473.189,00
** 72 DE LA ADMINISTRACIÓN GRAL.DE LA COMUNIDAD	4.434.519,00	38.670,00	4.473.189,00	633.756,09-	5.106.945,09-		4.473.189,00
*** 7 TRANSFERENCIAS DE CAPITAL	4.434.519,00	38.670,00	4.473.189,00	633.756,09-	5.106.945,09-		4.473.189,00
87000 REMANENTE DE TESORERÍA AFECTADO		4.681.208,21	4.681.208,21				
* 870 REMANENTE DE TESORERIA AFECTADO		4.681.208,21	4.681.208,21				
87100 REMANENTE DE TESORERÍA NO AFECTADO		367.292,29	367.292,29				
* 871 REMANENTE DE TESORERIA NO AFECTADO		367.292,29	367.292,29				
** 87 REMANENTE DE TESORERIA		5.048.500,50	5.048.500,50				
*** 8 ACTIVOS FINANCIEROS		5.048.500,50	5.048.500,50				
**** TOTAL INFORME	101.677.489,00	12.664.481,13	114.341.970,13	80.028.517,58	52.078.752,20		27.949.765,38



Cuenta General 2007

LQP-M507

Sociedad: SPEF - SP. Empleo y Formación.

C.2) LIQUIDACION DEL PRESUPUESTO DE INGRESOS

Clasificación Orgánica por Servicio

Mes: 1 a 12

Clasificación Económica	Previsión Inicial	Modif. Previsiones	Prev. Definitiva	Dchos.Rdos. Netos	Recaudación Neta	Cancelaciones	Dchos.Ptes.31-12
30100 T010.-TASA GENERAL D	1,00		1,00	821,46	821,46		
30101 T020.-TASA GRAL.POR	1,00		1,00	19.565,34	15.250,95		4.314,39
38000 DE EJERCICIOS CERRAD	1,00		1,00	811,16	811,16		
38100 PAGOS INDEBIDOS	1,00		1,00	3.684,34	3.495,54		188,80
38101 SEGURIDAD SOCIAL (I.	1,00	189.714,78	189.715,78	221.846,75	221.846,75		
38103 POR ANUNCIOS A CARGO	1,00		1,00	2.149,73	1.973,37		176,36
38106 REINTEGROS DE PAGOS				527,22	527,22		
39100 RECARGO DE APREMIO P				344.151,87	344.151,87		
39101 INTERESES DE DEMORA	1,00		1,00	67.962,60	66.563,69		1.398,91
39902 INDEMNIZACIÓN POR DA	1,00		1,00	496,82	496,82		
39999 OTROS INGRESOS DIVER	1,00		1,00	2.898,60	2.898,60		
42000 PARA GASTOS GENERALE	32.146.286,00		32.146.286,00	11.465.082,00	8.534.918,00-		20.000.000,00
52000 INTERESES DE CUENTAS	60.000,00		60.000,00	460.265,43	460.265,43		
72000 PARA OPERACIONES DE	4.389.519,00	38.670,00	4.428.189,00	220.204,45	4.207.984,55-		4.428.189,00
87000 REMANENTE DE TESORER		4.681.208,21	4.681.208,21				
87100 REMANENTE DE TESORER		367.292,29	367.292,29				
* 5701 DIRECCIÓN Y SERVICIOS	36.595.814,00	5.276.885,28	41.872.699,28	12.810.467,77	11.623.799,69-		24.434.267,46
38000 DE EJERCICIOS CERRAD				14.294,66	6.192,59		8.102,07
38206 REINTEGROS DEL FONDO	1,00		1,00	400.809,75	239.339,66		161.470,09
38250 REINT.INEM.ESC.TALLE	1,00		1,00	337.366,21	328.306,37		9.059,84
38251 REINT.INEM.PROMOCIÓN	1,00		1,00				
38252 REINTEGROS INEM PROM	1,00		1,00	44.991,01	23.758,92		21.232,09
38253 REINTEGROS INEM INTE	1,00		1,00	302.073,64	176.138,45		125.935,19
38255 REINTEGROS INEM AGEN	1,00		1,00	58.292,82	46.616,90		11.675,92



Cuenta General 2007

38256 REINT.INEM PLANES CO	1,00		1,00	808.112,22	781.433,25		26.678,97
38257 REINT.INEM INFORMAC.	1,00		1,00	244.886,52	166.222,96		78.663,56
38258 REINTEGROS INEM EMPL	1,00		1,00	11.712,76	11.712,76		
38260 REINTEGROS INEM PROG				322.836,99	101.631,33		221.205,66
38264 REINTEGROS FSE.PROGR				68.246,46	7.840,00		60.406,46
40402 INEM.ESCUELAS TALLER	10.846.259,00	761.773,00	11.608.032,00	10.908.704,56	10.908.704,56		
40405 PROMOCIÓN DEL EMPLEO	1.483.237,00		1.483.237,00	643.268,52	643.268,52		
40406 INTEGRACIÓN LABORAL	5.097.594,00	110.970,00	5.208.564,00	3.307.441,98	3.196.471,98		110.970,00
40408 AGENCIAS DE DESARROL	2.088.276,00		2.088.276,00	831.857,08	831.857,08		
40409 PLANES DE CONTRATACI	9.103.758,00		9.103.758,00	9.103.758,00	9.103.758,00		
40410 CC.LL.INFORMAC.ORIEN	947.277,00		947.277,00	920.685,42	920.685,42		
40411 FOMENTO DESARROLLO L	250.000,00		250.000,00				
40412 FOMENTO EMPLEO INDEF	3.000.000,00		3.000.000,00	1.581.660,71	1.581.660,71		
40413 FOMENTO DESARROLLO L	350.000,00		350.000,00				
40414 CUOTAS S.S. CAPITALI	800.000,00		800.000,00	147.531,46	147.531,46		
40415 INFORMACIÓN,ORIENTAC	947.278,00		947.278,00	947.278,00	947.278,00		
40416 EMPLEO PÚBLICO INSTI	2.173.237,00		2.173.237,00	1.989.072,80	1.989.072,80		
40417 PROGRAMAS EXPERIMENT	776.686,00		776.686,00	684.234,67	684.234,67		
42002 ACTUACIONES COFINANC				102.846,67-	102.846,67-		
68000 DE EJERCICIOS CERRAD				74.453,12	43.061,00		31.392,12
68201 DEL F.S.E.	1,00		1,00	1.272.191,52	478.079,97		794.111,55
68252 REINTEGROS INEM.PROM	1,00		1,00	110.994,29	61.787,99		49.206,30
68253 REINTEGROS INEM.INTE	1,00		1,00	115.171,44	95.772,22		19.399,22
72001 ACTUACIONES COFINANC	45.000,00		45.000,00	769.647,81-	814.647,81-		45.000,00
* 5702 EMPLEO	37.908.614,00	872.743,00	38.781.357,00	34.379.432,13	32.604.923,09		1.774.509,04
30903 T930-TASA CESION USO	1,00		1,00				
38000 DE EJERCICIOS CERRAD	1,00		1,00	95.451,38	46.336,20		49.115,18
38203 REINTEGROS PLAN FIP	1,00	325.364,74	325.365,74	1.955.169,59	1.074.243,02		880.926,57
38206 REINTEGROS DEL FONDO	1,00		1,00	1.048.357,39	508.721,57		539.635,82
38254 REINTEGROS INEM PLAN	1,00	850.473,90	850.474,90	1.147.849,10	876.537,79		271.311,31
40401 INEM.FORMACIÓN PROFE	17.722.635,00		17.722.635,00	17.004.311,00	17.004.311,00		



Cuenta General 2007

40418 INEM-PLAN TRABAJO CE	655.000,00	11.712,05	666.712,05	616.393,59	616.393,59		
40419 PLAN FORMACION CONTI	7.178.239,00	5.267.329,00	12.445.568,00	10.811.669,18	10.811.669,18		
40606 PROGRAMA LEONARDO DA	92.755,00		92.755,00				
40618 PROYECTO MOVILIDAD L		14.240,16	14.240,16	14.240,16	14.240,16		
42002 ACTUACIONES COFINANC				1.342.279,75-	1.342.279,75-		
68201 DEL F.S.E.				1.608,77	1.608,77		
72001 ACTUACIONES COFINANC				84.312,73-	84.312,73-		
* 5703 FORMACIÓN	25.648.634,00	6.469.119,85	32.117.753,85	31.268.457,68	29.527.468,80		1.740.988,88
40404 MODERNIZACIÓN DE LOS	1.524.427,00	45.733,00	1.570.160,00	1.570.160,00	1.570.160,00		
* 5704 INTERMEDIACIÓN Y CONT	1.524.427,00	45.733,00	1.570.160,00	1.570.160,00	1.570.160,00		
** TOTAL INFORME	101.677.489,00	12.664.481,13	114.341.970,13	80.028.517,58	52.078.752,20		27.949.765,38



Cuenta General 2007

C.3) Resultado de Operaciones Comerciales

SIN MOVIMIENTOS



Cuenta General 2007

LQP-X118

Sociedad: SPEF SP. Empleo y Formación.

C.4) ESTADO LIQUIDACION DEL PRESUPUESTO

Resultado Presupuestario

CONCEPTOS	DCHOS RECONOC.NETOS	OBLIG.RECONOC.NETAS	IMPORTE
* 1.(+) Operaciones no financieras	80.028.517,58	101.466.393,44	21.437.875,86-
* 2.(+) Operaciones activos financieros			
* 3.(+) Operaciones Comerciales			
* I. RESULTADO PRESUP.EJERCICIO (1+2+3)	80.028.517,58	101.466.393,44	21.437.875,86-
** II. VARIAC.NETA PASIVOS FINANCIEROS			
*** III. SALDO PRESUPUEST. EJERCICIO (I + II)	80.028.517,58	101.466.393,44	21.437.875,86-
4.(+)Créditos gastados financiados con remanente tesorería			5.048.500,50
5.-)Desviaciones de financiación positivas por recursos del ejercicio en gastos con FA.....			
6.(+)Desviaciones de financiación negativas en gastos con financiación afectada.....			
**** IV.SUPERAVIT O DEFICIT FINAN.(III+4-5+6)			16.389.375,36-



Cuenta General 2007

D.1) MEMORIA

NATURALEZA

Se crea el Servicio Regional de Empleo y Formación, mediante la Ley 9/ 2002, de 11 de noviembre, como organismo autónomo de carácter administrativo, dotado de personalidad jurídica propia y plena capacidad jurídica pública y privada, así como de patrimonio propio para el cumplimiento de las funciones y competencias que se le asignan, adscrito a la Consejería de Trabajo y Política Social.

Su régimen jurídico se adapta a lo dispuesto en los artículos 1 y 2 de la Ley 30/1992, de 26 de Noviembre, de Régimen Jurídico de las Administraciones Públicas y del Procedimiento Administrativo Común (BOE n.º 285, de 27-11-1992), Ley 6/2004 de 28 de diciembre, del Estatuto del Presidente y del Consejo de Gobierno (BORM 30/12/2004) y Ley 7/2004 de 28 de diciembre de Organización y Régimen Jurídico de la Administración Pública de la Comunidad Autónoma de la Región de Murcia, Decreto Legislativo 1/1999, de 2 de Diciembre, por el que se aprueba el Texto Refundido de la Ley de Hacienda de la Región de Murcia (BORM n.º 5º, de 1-3-2000), a la presente Ley y a la Ley 6/1997, de 14 de Abril, de Organización y Funcionamiento de la Administración General del Estado (BOE n.º 9º, de 15-4-1997), como normativa supletoria estatal o normas que la sustituyan.

El Servicio se sustenta en tres pilares básicos: la autonomía funcional del organismo, la participación de los agentes sociales y económicos en sus órganos de gobierno, dirección y asesoramiento, y el establecimiento de estructuras operativas basadas en la coordinación y cooperación.

El Servicio Regional de Empleo y Formación extiende sus funciones al territorio de la Región de Murcia.



Cuenta General 2007

ACTIVIDAD

El Servicio Regional de Empleo y Formación ejerce las competencias que en materia de empleo y de formación para el empleo se le atribuyen en su Ley de creación, integrando los servicios comunes, oficinas de empleo y centros de formación ocupacional transferidos, con los medios materiales y humanos que se le adscriban, asegurando los principios de eficacia y eficiencia y constituyéndose en el vehículo de participación de los agentes sociales, por un lado, en la elaboración y diseño de estrategias, y, por otro, en la dirección y gestión del servicio de empleo.

El Servicio Regional de Empleo y Formación se constituye pues para la realización, orientada al pleno empleo estable y de calidad, de todas aquellas actividades de fomento, formación para el empleo y de intermediación en el mercado laboral, en el ámbito territorial de la Comunidad Autónoma de Murcia.

Así mismo es el organismo administrativo encargado de impulsar, desarrollar y ejecutar la política regional en materia de empleo mediante la intermediación y orientación laboral, el fomento de políticas activas de empleo y la formación profesional, tanto ocupacional como continua, de acuerdo con los programas de formación profesional en vigor.

Su actividad esta dirigida a facilitar a los trabajadores desempleados la obtención de un puesto de trabajo digno y adecuado, favorecer la promoción laboral y el reciclaje de los trabajadores así como facilitar a los empleadores la contratación de trabajadores con formación y experiencia adecuada a sus necesidades de producción de bienes y servicios.

Para el cumplimiento de tal finalidad, llevará a cabo en materia de empleo, las siguientes funciones:

- a).Elaboración del Plan Regional de Empleo.
- b) Elaborar Planes de Servicios Integrados para el Empleo, así como organizar y articular los convenios con entidades asociadas de los servicios integrados para el empleo.
- c) Establecer programas de difusión de la cultura empresarial y el autoempleo dirigido a emprendedores, pequeños empresarios, desempleados, profesionales y trabajadores de la economía social.



Cuenta General 2007

- d) Establecer programas de fomento de empleo autónomo, así como las directrices generales de los programas de economía social para la creación de empleo estable.
- e) Realizar estudios e informes sobre las distintas variables del mercado de trabajo y la evolución de los perfiles ocupacionales y los requerimientos profesionales.
- f) Intermediación laboral para fomentar, coordinar y ejecutar programas que garanticen, de manera efectiva, la relación entre oferta y demanda de empleo, propiciando su mejora y adecuación a las exigencias del mercado laboral.
- g) Elaborar los criterios para la evaluación y seguimiento de las actividades aprobadas en materia de formación y empleo y valorar los resultados alcanzados.
- h) Planificar, ejecutar y coordinar las actividades de información, orientación, asistencia y apoyo a las personas desempleadas y ocupadas de manera integral, que faciliten la inserción laboral de unos y la mejora ocupacional de otros.
- i) Impulsar, desarrollar y ejecutar programas de creación de empleo estable entre los colectivos de desempleados, y de forma específica los dirigidos a la mujer, grupos de edad, primer empleo, parados de larga duración y a colectivos en riesgo de exclusión social.
- j) Ejercer las funciones, en el territorio de la Comunidad Autónoma de la Región de Murcia, relativas a las actividades de la Red EURES.
- k) Gestionar los programas de escuelas taller y casas de oficios, incluyendo la programación, organización y gestión de las acciones, así como gestionar los talleres de empleo.
- l) Ejercer las funciones relativas a la obligación de los empresarios de registrar, o en su caso comunicar, los contratos laborales, conforme a las previsiones legalmente establecidas.



Cuenta General 2007

m) Ejercer las funciones relativas a la inscripción y registro de demandantes de empleo, así como controlar el cumplimiento de las obligaciones que, como demandantes de empleo, tienen los solicitantes o beneficiarios de las prestaciones de desempleo.

n) Realizar los estudios estadísticos necesarios para el correcto seguimiento e interpretación de la evolución del empleo y la contratación, incluida la realizada por empresas de trabajo temporal.

Respecto a las funciones en materia de formación para el empleo del Servicio Regional de Empleo y Formación, dentro del ámbito territorial y competencial de la Comunidad Autónoma de Murcia, son las siguientes:

a) Elaborar el Plan Anual de Formación para el Empleo.

b) Planificar, ejecutar y controlar los programas de formación profesional ocupacional y continua de manera integrada, así como llevar a cabo las actuaciones, en el marco autonómico, de los Programas Nacionales de Formación en vigor.

c) Gestionar la formación profesional ocupacional de los centros propios, así como planificar, coordinar y controlar las acciones formativas de las entidades colaboradoras.

d) Cooperar con las entidades locales en la realización de planes formativos.

e) Establecer cauces de participación con los agentes sociales.

f) Elaborar los criterios de evaluación de acciones formativas y de valoración de resultados, así como los resultados de inserción laboral de los alumnos o, en su caso, de los resultados del reciclaje de ocupados, respecto a sus puestos de trabajo y desarrollar la evaluación de forma continua y sistemática de las actuaciones en materia de formación que se realizan.

g) Evaluar y aprobar las propuestas de actividades de formación ocupacional y continua presentadas por los centros colaboradores.



Cuenta General 2007

- h) Elaborar programas de formación presencial, semipresencial y a distancia para los autónomos, pequeñas y medianas empresas, comerciantes, trabajadores, desempleados y la economía social.
- i) Impulsar, en coordinación con otros organismos y entidades, a través del Centro Nacional de Formación Profesional, la elaboración de estudios sectoriales, las propuestas técnicas para determinar las enseñanzas mínimas e itinerarios formativos, así como el desarrollo de los planes anuales de formación y demás funciones previstas en el Real Decreto 631/ 1993, de 3 de mayo, por el que se regula el Plan Nacional de Formación e Inserción Profesional laboral las desviaciones observadas en relación con las condiciones de acreditación o autorización.
- j) Informar y difundir los aspectos relativos al mercado de trabajo, orientando a los agentes económico- sociales sobre las ofertas formativas que ayuden a optimizar la utilización de los recursos humanos.
- k) Conceder becas y ayudas para la realización o participación en cursos o experiencias de aprendizaje en contextos productivos, como prácticas no laborales, controlando su ejecución y el cumplimiento de los requisitos establecidos.

Funciones generales:

- a) Establecer los criterios de reconocimiento y homologación de las entidades colaboradoras, así como la supervisión y control de su funcionamiento.
- b) Elaborar la memoria anual de las actividades.
- c) Suscribir convenios de colaboración para el cumplimiento de sus fines.
- d) La dirección y gestión del Observatorio Ocupacional para conocer la oferta y la demanda ocupacional, las necesidades y seguimiento de profesiones y la búsqueda de nuevos yacimientos de empleo.



Cuenta General 2007

- e) Gestionar en el ámbito de la Comunidad Autónoma las subvenciones y ayudas públicas recibidas para el empleo y la formación de otras administraciones o instituciones, así como sus acciones, a excepción de las destinadas al fomento de la economía social.
- f) Cualquier otra que por norma de carácter legal o reglamentario, en materia de formación o empleo, le sea atribuida.

ORGANIZACIÓN

El Servicio Regional de Empleo y Formación se estructura en los siguientes órganos:

A) De Dirección y Ejecución:

- El Presidente del Servicio Regional de Empleo y Formación.
- El Consejo de Administración.
- El Director General del Servicio Regional de Empleo y Formación.
- El Secretario General Técnico.

B) De Asesoramiento y Participación:

- El Consejo Asesor Regional de Empleo y Formación.

C) De Administración y Gestión:



Cuenta General 2007

Sin perjuicio de los órganos de Gobierno y Administración, señalados anteriormente, el Servicio Regional de Empleo y Formación, al frente de cuyos servicios está el Director, que asume las atribuciones señaladas en el Artículo 5 del Decreto 165/2003, de 26 de septiembre, desempeñando las competencias de dirección, gestión, inspección, control y supervisión de todas sus actividades para el cumplimiento de sus fines y funciones en el ámbito, términos, condiciones y forma previstos en la Ley de creación del mismo, se estructura para el desarrollo de las funciones y el ejercicio de las competencias que le corresponde de acuerdo con la vigente legislación, en las siguientes unidades:

- .- Secretaría General Técnica.
- .- Subdirección General de Empleo.
- .- Subdirección General de Formación.
- .- Observatorio Ocupacional.

Así mismo, El Servicio Regional de Empleo y Formación, conforme se establece en el artículo 13 de su Ley de creación, se estructura en dos áreas funcionales:

- .- Área de Empleo.
- .- Área de Formación para el Empleo.

SECRETARIA GENERAL TÉCNICA

Es el órgano de apoyo y asistencia inmediata al Director General del Servicio Regional de Empleo y Formación, del que depende y a quien sustituirá en caso de vacante, ausencia o enfermedad.



Cuenta General 2007

Le corresponden las funciones previstas en el artículo 14 de la Ley 9/ 2002, de 11 de noviembre, de Creación del Servicio Regional de Empleo y Formación, así como las siguientes:

- a) Examinar e informar los asuntos que hayan de ser sometidos a la consideración del Consejo de Administración y/ o del Consejo Asesor Regional de Empleo y Formación.
- b) Coordinar las relaciones con las Consejerías, organismos y otras Administraciones Públicas.
- c) Llevar a cabo la implantación, vigilancia permanente y puesta al día de los procedimientos administrativos, documentación administrativa y normalización de documentos y la mejora en la calidad de los servicios.
- d) Organizar y dirigir el registro general y coordinar las actuaciones de los registros auxiliares.
- e) Planificar los programas de inversiones, de aprovisionamiento de bienes y servicios de los centros dependientes del Servicio Regional de Empleo y Formación.
- f) En general, atender y coordinar los servicios generales del Servicio Regional de Empleo y Formación, así como ejercer cuantas otras funciones le delegue o encomiende expresamente el titular de la Dirección del Servicio.

La Secretaría General Técnica se estructura en las siguientes unidades administrativas:

A) Servicio de Régimen Interior.

Le corresponden al Servicio de Régimen Interior, el ejercicio de las funciones de planificación, coordinación, dirección y control de las unidades dependientes del mismo, y en especial las siguientes atribuciones:



Cuenta General 2007

.- En materia de recursos humanos, le compete el ejercicio, de conformidad con la legislación vigente, de las funciones de gestión de personal dependiente del Servicio Regional de Empleo y Formación.

.- En materia de asuntos generales, le competen cuantos asuntos de tal carácter sean competencia del Servicio Regional y, en particular, la organización y coordinación del régimen interior de los servicios, del Registro General, del inventario de bienes, seguridad de las personas, mantenimiento y conservación de equipos e instalaciones.

.- En materia de control de calidad de los servicios, la elaboración de programas relativos a la organización y métodos de trabajo para racionalizar el funcionamiento de los servicios de las distintas unidades del Servicio Regional; la organización y coordinación de la información administrativa y asistencia al ciudadano; bajo la coordinación del órgano competente en materia de organización administrativa, la propuesta de medidas para la optimización de las instalaciones y de los recursos humanos y materiales.

En materia de documentación, le compete la recopilación y publicación de las disposiciones generales del Servicio Regional, la coordinación de las publicaciones de la Administración Regional en materia propia del Servicio Regional, así como la divulgación de informes y estudios de interés para la misma y la coordinación y publicación de la memoria anual del departamento.

Para el cumplimiento de sus funciones el Servicio de Régimen Interior se estructura en las siguientes unidades administrativas:

- [Sección de Personal](#)
- [Sección de Asuntos Generales](#)



Cuenta General 2007

B) Servicio Jurídico.

Corresponden al Servicio Jurídico el ejercicio de las funciones de planificación, coordinación, dirección y control de las unidades dependientes del mismo en relación con las siguientes actuaciones:

- .- Elaborar los anteproyectos o proyectos, según corresponda, de disposiciones de carácter general, sin perjuicio de las facultades que correspondan a otras unidades administrativas.
- .- Tramitar y proponer la resolución de las reclamaciones y recursos administrativos y su posterior seguimiento una vez agotada la vía administrativa, en los casos en que no estén asignados expresamente a otras unidades administrativas.
- .- Preparar las compilaciones legales, doctrinales y jurisprudenciales.
- .- Supervisar y, en su caso, informar las disposiciones antes de su remisión al Boletín Oficial de la Región de Murcia para su publicación, así como de todas las actuaciones relativas a cuantos asuntos hayan de remitirse al Consejo de Gobierno o a la Dirección de los Servicios Jurídicos.
- .- Informar y tramitar los convenios que suscriba el Director General del Servicio con otras Administraciones o Entidades Públicas o Privadas, sin perjuicio de las facultades que correspondan a los centros directivos en su ámbito competencial.
- .- Tramitar los procedimientos de responsabilidad patrimonial.
- .- Coordinar la actuación de las unidades administrativas de asesoramiento jurídico dependientes del Servicio Regional.



Cuenta General 2007

C) Servicio Económico y de Contratación.

Corresponden al Servicio Económico y de Contratación el ejercicio de las funciones de planificación, coordinación, dirección y control de las unidades dependientes del mismo en relación con las siguientes actuaciones:

- .- Apoyar en la elaboración del Anteproyecto de Presupuestos del Servicio Regional de Empleo y Formación.
- .- Llevar a cabo el seguimiento e informe de la ejecución del Presupuesto del Servicio Regional de Empleo y Formación.
- .- Tramitar los expedientes de gastos e ingresos.
- .- Tramitar los expedientes de modificaciones de crédito.
- .- Preparar y aplicar el procedimiento de control de cumplimiento de los Programas de Gastos.
- .- Llevar a cabo la contabilidad general, analítica y presupuestaria.
- .- Preparar las Cuentas Anuales.
- .- Llevar a cabo la coordinación y control de los Planes de inversión del Servicio para el cumplimiento de sus funciones.
- .- Gestionar las tasas, precios públicos e ingresos del Servicio.
- .- Llevar a cabo el seguimiento de la gestión de inversiones.
- .- Llevar a cabo el control y seguimiento de las partidas con financiación afectada del Servicio.



Cuenta General 2007

- .- Tramitar los expedientes de contratos de obras, gestión de servicios públicos, suministro, consultoría y asistencia y de servicios, así como cualquier incidencia surgida en relación con los mismos y cualesquiera otros contratos competencia del Servicio no atribuidos específicamente a otros centros directivos.
- .- Tramitar los expedientes de pagos a justificar y anticipos de caja fija del Servicio.
- .- Llevar a cabo la gestión de la Tesorería del Servicio y la elaboración de las previsiones de flujos de fondos en fecha valor.
- .- Cualesquiera otras que le sean encomendadas en el ámbito de sus competencias.

Para el cumplimiento de sus funciones el Servicio Económico y de Contratación se estructura en las siguientes unidades administrativas:

- [Sección de Gestión Económica y Presupuestaria](#)
- [Sección de Tesorería](#)
- [Sección de Contratación](#)

D) **Servicio de Coordinación y Gestión del Fondo Social Europeo.**

Corresponden a este Servicio en concreto las siguientes atribuciones:

- .- Coordinar y canalizar la gestión, la información y la programación de las actuaciones cofinanciadas por el Fondo Social Europeo, tanto a través del Programa Operativo Regional, como a través del Ministerio de Trabajo y Asuntos Sociales.



Cuenta General 2007

- .- Velar por que la programación final de los distintos niveles de planificación se encuadre en los ejes- medidas y acciones del Programa Operativo Regional, así como en el Plan Regional de Empleo, en consonancia con el Plan Nacional de Acción para el Empleo y con los Planes Anuales de Formación.
- .- Controlar la elegibilidad de los gastos subvencionados.
- .- Llevar a cabo la preparación y asistencia en la elaboración de la Memoria Anual de Actividades así como en los planes generales y en los programas de actividades del Servicio Regional de Empleo y Formación.
- .- Gestionar y coordinar al Servicio Regional de Empleo y Formación en el marco de las Iniciativas Comunitarias del Fondo Social Europeo.
- .- Coordinar el sistema de pagos, en dicho ámbito, realizando los documentos periódicos de las certificaciones y liquidaciones de gastos, informe financiero y memoria de actuaciones.
- .- Realizar el seguimiento y control periódico del cumplimiento de objetivos e indicadores.

E) Unidad Técnica de Informática.

Corresponde a la Unidad Técnica de Informática el ejercicio de las funciones de planificación, coordinación, dirección y control de las unidades dependientes del mismo, y en especial las siguientes atribuciones:

- .- Coordinar el sistema informático y la organización interna del Servicio en materia informática.
- .- Elaborar el Plan Informático del Servicio Regional, así como sus revisiones en coordinación con otros centros directivos competentes en razón de la materia.



Cuenta General 2007

- .- Llevar a cabo la planificación, coordinación y supervisión del mantenimiento de sistemas y servicios informáticos del Servicio Regional, así como el control de los recursos para la racionalización y optimización de su uso y atención a usuarios.
- .- Proponer e implantar las normalizaciones de tipo informático, así como realizar programas informáticos y diseñar, desarrollar, implantar y explotar aplicaciones informáticas, sistemas de comunicaciones y redes.
- .- Coordinar y asistir técnicamente en la actividad informática del Servicio Regional, así como la representación técnica del Departamento ante los órganos de coordinación informática correspondientes.
- .- Elaborar análisis informáticos, así como estudios e informes en materia de su competencia y formular propuesta de planes de formación en el área informática para el personal del Servicio, en colaboración con la unidad administrativa responsable de la gestión de recursos humanos.
- .- Elaborar y supervisar, en su caso, los pliegos de prescripciones técnicas para la adquisición de bienes y servicios en materia informática, así como supervisar el mantenimiento de los equipos.

SUBDIRECCION GENERAL DE EMPLEO

Le corresponde a la Subdirección General de Empleo la dirección y coordinación de las unidades inferiores dependientes, sin perjuicio de las facultades atribuidas a la Secretaría General Técnica.

Asimismo, bajo la superior dirección del Director General del organismo, le corresponde impulsar, desarrollar y ejecutar las competencias atribuidas al Servicio Regional de Empleo y Formación en materia de empleo mediante la intermediación y la orientación laboral, el fomento de políticas activas de empleo, así como la propuesta de resolución de expedientes relacionados con dicha materia.



Cuenta General 2007

Para el cumplimiento de sus funciones, la Subdirección General de Empleo se estructura en las siguientes unidades administrativas:

a) Servicio de Orientación, Intermediación y Contratos.

b) Servicio de Fomento de Empleo.

Para el cumplimiento de sus fines, la Subdirección General de Empleo contará con el número de Técnicos de Empleo y Formación que se determinen en la Relación de Puestos de Trabajo, desarrollando funciones de estudio y/o asesoramiento, seguimiento de actividades, gestión y/o control en las áreas de empleo competencia del organismo, sin perjuicio de las competencias específicas atribuidas a otras unidades administrativas del mismo.

Bajo la dependencia de la Subdirección General de Empleo se integra la Red de Oficinas de Empleo de la Comunidad Autónoma de la Región de Murcia, a las que coordinará a través del Servicio de Orientación, Intermediación y Contratos, y a las que compete, entre otras, las siguientes funciones:

- a) Atención a los usuarios de las Oficinas de Empleo, y en especial, a los demandantes y ofertantes de empleo.
- b) Realizar el seguimiento y control de las obligaciones de los demandantes de empleo, así como colaborar en el seguimiento de los beneficiarios de prestaciones por desempleo.
- c) Realizar acciones de información y orientación profesional a favor de los desempleados, de mejora de empleo, así como acciones de acompañamiento u otros procedimientos que faciliten la mejora de la posición en el mercado de trabajo del demandante de empleo y la búsqueda activa de empleo por cuenta ajena y dinamización de iniciativas para el autoempleo.
- d) Gestionar las ofertas de acciones y servicios puestos a disposición de los demandantes de empleo desde el Servicio Regional de Empleo.
- e) Realizar la captación y gestión de las ofertas de empleo, así como la selección de demandantes adecuados a dichas ofertas.
- f) Realizar las actividades relativas a la inscripción de demandantes de empleo.



Cuenta General 2007

- g) Realizar la calificación y clasificación de los demandantes de empleo.
- h) Gestionar la intermediación laboral.
- i) Gestionar las actividades relativas al registro o comunicación de contratos.
- j) Realizar el registro o comunicación de los contratos de trabajo.
- k) Colaborar, en los términos que se determinen, en la gestión de las prestaciones por desempleo que gestiona el Servicio Público de Empleo Estatal, en el ámbito de la Comunidad Autónoma de la Región de Murcia.

A) Servicio de Orientación, Intermediación y Contratos

Corresponden al Servicio de Orientación, Intermediación y Contratos las funciones de planificación, coordinación, dirección y control de las unidades dependientes del mismo, y en especial, las siguientes atribuciones:

- a) Realizar la coordinación y control en materia de intermediación en el mercado de trabajo.
- b) Realizar la coordinación y control sobre acciones de información y orientación profesional a favor de los desempleados, así como de mejora de empleo.
- c) Coordinar las ofertas de acciones y servicios realizadas desde las Oficinas de Empleo.
- d) Coordinar, a través de las directrices emanadas de las unidades u órganos superiores, así como comunicar las instrucciones y órdenes de servicio a las Oficinas de Empleo, a las que prestará el correspondiente apoyo y asistencia para el correcto funcionamiento de los servicios, proponiendo las medidas y acciones que estime procedentes para la continua mejora y calidad de los mismos.



Cuenta General 2007

- e) Gestionar el Registro de agencias de colocación sin fines lucrativos y de Entidades Colaboradoras en materia de empleo, así como las actuaciones relativas a su autorización.
- f) Coordinar y mantener la Red de Información y Orientación para el empleo y el autoempleo.
- g) Colaborar en la elaboración de estudios y estadísticas para el seguimiento de las ofertas de empleo y de las ocupaciones.
- h) En general, prestar todo tipo de asistencia técnica y apoyo material a la Red de Oficinas de Empleo para el correcto desenvolvimiento de sus actividades, así como cuantas actuaciones se le encomienden orientadas al pleno empleo estable y de calidad.

Para el cumplimiento de sus funciones, el Servicio de Orientación, Intermediación y Contratos se estructura en las siguientes unidades administrativas:

- a) Sección de Orientación, Calificación y Clasificación de Demandantes
- b) Sección de Intermediación y Contratos
- c) Unidad Técnica de Coordinación de Oficinas de Empleo, con rango de Sección,

B) Servicio de Fomento de Empleo

Corresponden al Servicio de Fomento de Empleo las funciones de planificación, coordinación, dirección y control de las unidades dependientes del mismo, y en especial, las siguientes atribuciones:

- a) Gestionar y coordinar los programas de fomento de empleo y de escuelas taller, casas de oficios y talleres de empleo.
- b) La gestión del Registro de Centros Especiales de Empleo.



Cuenta General 2007

- c) Comprobar la adecuada justificación de las subvenciones concedidas, previo al pago de las mismas, así como la instrucción, en su caso, de los procedimientos de reintegro que se deriven de aquélla.
- d) La elaboración de propuestas de iniciativas y de programas en materia de empleo.
- e) La colaboración en la elaboración de estudios y estadísticas en materia de fomento de empleo.
- f) Realizar cuantas actuaciones se le encomienden en materia de fomento de empleo, así como la dirección y control de las secciones dependientes del mismo.

Para el cumplimiento de sus funciones, el Servicio de Fomento de Empleo se estructura en las siguientes unidades administrativas:

- a) Sección de Fomento del Desarrollo Local,
- b) Sección de Fomento Empresarial
- c) Sección de Atención a Colectivos Desfavorecidos,
- d) Sección de Escuelas Taller, Casas de Oficios y Talleres de Empleo,

SUBDIRECCION GENERAL DE FORMACION

Corresponde a la Subdirección General de Formación la dirección y coordinación de las unidades inferiores dependientes, sin perjuicio de las facultades atribuidas a la Secretaría General Técnica.



Cuenta General 2007

Asimismo, bajo la superior dirección del Director General, le corresponde impulsar, desarrollar y ejecutar las competencias atribuidas al Servicio Regional de Empleo y Formación en materia de formación ocupacional y continua, así como la propuesta de resolución de expedientes relacionados con dicha materia.

Para el cumplimiento de sus funciones la Subdirección General de Formación se estructura en las siguientes unidades administrativas:

- a) Servicio de Homologación y Autorización de Acciones y Proyectos, Programación y Justificación Económica.
- b) Servicio de Ejecución, Seguimiento y Evaluación de Acciones y Proyectos.

Asimismo, de la Subdirección General de Formación, dependerá el Centro Nacional de Formación Profesional Ocupacional.

Para el cumplimiento de sus fines, la Subdirección General de Formación contará con el número de Técnicos de Empleo y Formación que se determinen en la Relación de Puestos de Trabajo, desarrollando funciones de estudio y/o asesoramiento, seguimiento de actividades, gestión y/o control en las áreas de formación competencia del Servicio, sin perjuicio de las competencias específicas atribuidas a otras unidades administrativas del mismo.

A) Servicio de Homologación y Autorización de Acciones y Proyectos, Programación y Justificación Económica.

Corresponden al Servicio de Homologación y Autorización de Acciones y Proyectos, Programación y Justificación Económica, en materia de formación profesional ocupacional y continua, las funciones de planificación, coordinación, dirección y control de las unidades dependientes del mismo, y en especial, las siguientes atribuciones:

- a) Realizar la homologación de especialidades formativas y de autorización de acciones y proyectos formativos.
- b) Realizar las actividades necesarias para su inclusión en la programación anual.



Cuenta General 2007

- c) Colaborar en la elaboración de estudios y estadísticas de formación y en la planificación de la formación ocupacional y continua.
- d) Gestión del Registro de Entidades Colaboradoras.
- e) Gestión del Registro de Certificados de Profesionalidad, así como las actuaciones relativas a su acreditación y expedición.
- f) Gestión del catálogo de acciones formativas y especialidades FIP.
- g) Gestión del Fichero de Expertos.
- h) Elaboración de convenios.
- i) Programación de prácticas no laborales y autorización de empresas para su realización.
- j) Verificar la justificación económica de los gastos y pagos ocasionados, así como la materialización de los correspondientes informes y documentos necesarios para el pago de las subvenciones.
- k) Realizar cuantas actuaciones se le encomienden en materia de formación ocupacional y continua.

Para el cumplimiento de sus funciones, el Servicio de Homologación y Autorización de Acciones y Proyectos, Programación y Justificación Económica se estructura en las siguientes unidades administrativas:

- a) Sección de Homologación y Autorización de Acciones y Proyectos y Programación
- b) Sección de Justificación Económica,



Cuenta General 2007

B) Servicio de Ejecución, Seguimiento y Evaluación de Acciones y Proyectos

Corresponden al Servicio de Ejecución, Seguimiento, y Evaluación de Acciones y Proyectos, en materia de formación profesional ocupacional y continua, las funciones de planificación, coordinación, dirección y control de las unidades dependientes del mismo, y en especial, las siguientes atribuciones:

- a) Gestionar los programas de formación profesional ocupacional y continua, así como los convenios de colaboración que se formalicen en dicha materia.
- b) Realizar el seguimiento y control de las acciones y proyectos formativos durante el desarrollo de las mismas.
- c) Realizar la evaluación posterior de las actividades de formación ocupacional y continua.
- d) La elaboración de informes y estadísticas sobre la ejecución de las acciones y proyectos formativos, así como la dirección y control de las unidades dependientes del Servicio.

Para el cumplimiento de sus funciones, el Servicio de Ejecución, Seguimiento y Evaluación de Acciones y Proyectos, se estructura en las siguientes unidades administrativas:

- a) Sección de Ejecución y Seguimiento de Acciones de Formación Ocupacional
- b) Sección de Ejecución y Seguimiento de Acciones de Formación Continua.



Cuenta General 2007

CENTRO NACIONAL DE FORMACION PROFESIONAL OCUPACIONAL DE CARTAGENA

El Centro Nacional de Formación Profesional Ocupacional, bajo la dependencia jerárquica de la Subdirección General de Formación, es el conjunto organizado que, dotado de medios materiales y humanos, desarrolla programas de formación ocupacional, vinculado estrechamente con las medidas de fomento de empleo.

El Centro Nacional de Formación Profesional Ocupacional realizará, entre otras, las siguientes funciones:

- a) Elaborar y actualizar los estudios sectoriales.
- b) Llevar a cabo la elaboración, seguimiento y evaluación de los medios didácticos.
- c) Llevar a cabo el desarrollo de los estudios y propuestas técnicas necesarias para determinar las enseñanzas mínimas e itinerarios formativos, integrados por módulos, que conduzcan en cada especialidad al correspondiente certificado de profesionalidad, tanto para la formación presencial como a distancia.
- d) Desarrollar los planes anuales de formación y perfeccionamiento de los profesores y expertos docentes.
- e) Llevar a cabo la calificación de demandantes.
- f) Impartir cursos de formación.
 - f) Cualesquiera otras que, por los órganos de dirección y gobierno, le sean asignadas.



Cuenta General 2007

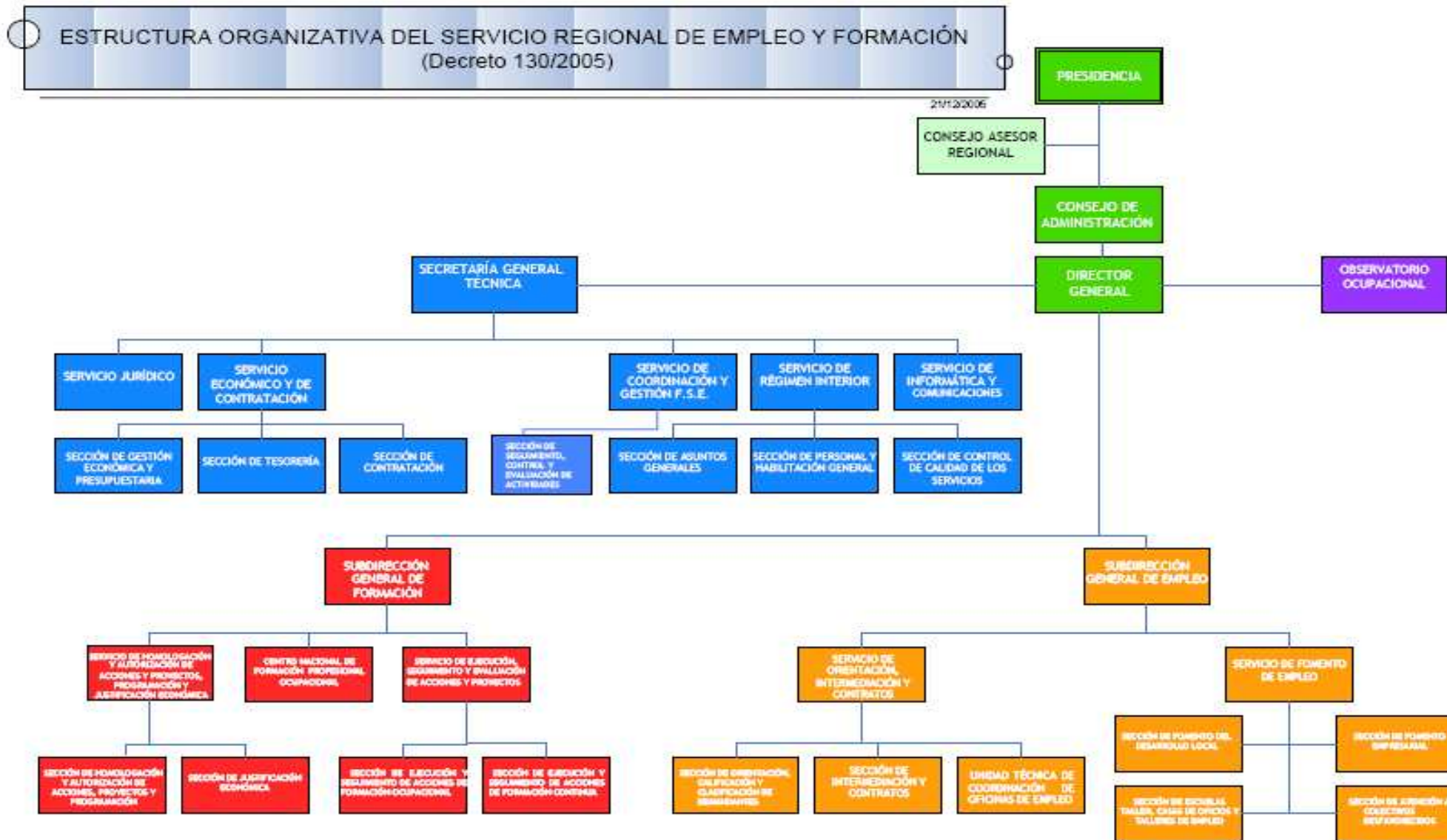



Cuenta General 2007

RELACIÓN DE PUESTOS DE TRABAJO DEL SERVICIO REGIONAL DE EMPLEO Y FORMACIÓN POR UNIDADES Y SERVICIOS A 31/12/2007

➤ *Dependen del **Director General**, los siguientes puestos:*

- 1 Director General
- 1 Secretario General Técnico
- 1 Subdirector General de Empleo
- 1 Subdirector General de Formación
- 1 Secretaria Director General
- 1 Auxiliar Administrativo

➤ *Dependen del **Secretario General Técnico**, los siguientes puestos:*

- 1 Jefe de Servicio Jurídico
- 1 Jefe de Servicio de Económico y de Contratación
- 1 Jefe de Servicio Régimen Interior
- 1 Jefe de Servicio Informática y Comunicaciones
- 1 Jefe de Servicio de Coordinación y Gestión F. S. E.
- 2 Documentalistas

▣ Observatorio Ocupacional:

- 1 Sociólogo
- 1 Estadístico
- 1 Economista



Cuenta General 2007

- 1 Analista de aplicaciones

➤ *Dependen del **Servicio Jurídico**, los siguientes puestos:*

- 1 Asesor Jurídico.
- 2 Asesores de Apoyo Jurídico
- 1 Técnico Superior
- 2 Auxiliares Administrativos

➤ *Dependen del **Servicio Económico y de Contratación**, los siguientes puestos:*

- 3 Jefes de Sección
- 2 Jefes de Negociado
- 8 Auxiliares Administrativos

➤ *Dependen del **Servicio de Régimen Interior**, los siguientes puestos:*

- 2 Jefes de Sección
- 2 Jefe de Negociado
- 12 Auxiliares Administrativos
- 1 Jefe de Mantenimiento
- 4 Ordenanzas

➤ *Dependen del **Servicio de Informática y Comunicaciones**, los siguientes puestos:*

- 1 Técnico Gestión de Informática
- 1 Técnico Apoyo Informática
- 1 Analista de Aplicaciones
- 4 Especialistas Informáticos



Cuenta General 2007

➤ *Dependen del **Servicio de Coordinación y Gestión FSE**, los siguientes puestos:*

- 1 Jefe de Sección
- 4 Técnicos
- 2 Administrativos
- 1 Auxiliar Administrativo

Total Secretaria General: 76

➤ *Dependen del **Subdirector General de Empleo**, los siguientes puestos:*

- 1 Jefe de Servicio de Orientación, Intermediación y Contratos.
- 1 Jefe de Servicio de Fomento de Empleo.
- 1 Auxiliar Administrativo

*Dependen del **Servicio de Orientación, Intermediación y Contratos.**, los siguientes puestos:*

- 2 Jefes de Sección
- 3 Técnicos
- 1 Administrativo
- 3 Auxiliares Administrativos

➤ *Dependen del **Servicio de Fomento de Empleo**, los siguientes puestos:*

- 3 Jefes de Sección
- 15 Técnicos
- 3 Administrativos



Cuenta General 2007

- 15 Auxiliares Administrativos

▣ Oficinas de Empleo:

- 24 Directores Oficinas de Empleo
- 35 Técnicos
- 14 Administrativos
- 75 Auxiliares Administrativos
- 2 Ordenanzas

Total Subdirección General de Empleo: 198

*Dependen del **Subdirector General de Formación**, los siguientes puestos:*

- 1 Jefe de Servicio de Homologación y Autorización de Acciones y Proyectos, Programación y Evaluación
- 1 Jefe de Servicio de Ejecución, Seguimiento y Control de Acciones y Proyecto

➤ *Dependen del **Servicio de Homologación y Autorización de Acciones y Proyectos, Programación y Evaluación**, los siguientes puestos:*

- 2 Jefes de Sección
- 3 Técnicos
- 1 Jefe de Negociado
- 1 Administrativo
- 14 Auxiliares Administrativos



Cuenta General 2007

➤ *Dependen del **Servicio de Ejecución, Seguimiento y Control de Acciones y Proyectos**, los siguientes puestos:*

- 2 Jefes de Sección
- 4 Técnicos
- 1 Jefe de Negociado
- 1 Administrativo
- 14 Auxiliares Administrativos

▣ **Centro de Formación Ocupacional Cartagena:**

- 1 Director del Centro
- 5 Técnicos
- 1 Administrativo
- 4 Auxiliares Administrativos
- 1 Ordenanza

Total Subdirección General Formación: 57



Cuenta General 2007

Personal a fecha 31 diciembre 2007

	Nº DE PERCEPTORES	
PERSONAL POLITICO	1	
PERSONAL EVENTUAL		
PERSONAL FUNCIONARIO	268	
PERSONAL LABORAL	62	
Totales	331	
	FUNCIONARIOS	LABORALES
GRUPO A	23	14
GRUPO B	75	10
GRUPO C	40	4
GRUPO D	125	32
GRUPO E	6	2
Totales	269	62



Cuenta General 2007

Retribuciones abonadas por tipo de personal en 2007

	Nº DE PERCEPTORES		IMPORTES	
PERSONAL POLITICO	1		61.428,60	
PERSONAL EVENTUAL	-		-	
PERSONAL FUNCIONARIO	297		6.378.049,71	
PERSONAL LABORAL	69		1.373.542,65	
Totales	367		7.813.020,96	
	FUNCIONARIOS		LABORALES	
	Nº DE PERCEP.	IMPORTES	Nº DE PERCEP.	IMPORTES
GRUPO A	27	946.157,48	16	425.876,72
GRUPO B	83	2.351.532,47	10	235.444,95
GRUPO C	43	916.295,58	4	92.115,64
GRUPO D	137	2.127.224,48	37	583.593,43
GRUPO E	8	98.268,30	2	36.511,91
Totales	298	6.439.478,31	69	1.373.542,65



Cuenta General 2007

LQP-M514

Sociedad: SPEF - SP. Empleo y Formación.

D.2) Estado Operativo

Mes: 1 a 12

Gastos presupuestarios	IMPORTE
3 SEGURIDAD, PROTECCIÓN Y PROMOCIÓN SOCIAL	101.466.393,44
* TOTAL	101.466.393,44
3 TASAS, PRECIOS PÚBLICOS Y OTROS INGRESOS	7.525.366,39
4 TRANSFERENCIAS CORRIENTES	71.102.222,71
5 INGRESOS PATRIMONIALES	460.265,43
6 ENAJENACIÓN DE INVERSIONES REALES	1.574.419,14
7 TRANSFERENCIAS DE CAPITAL	633.756,09-
* TOTAL	80.028.517,58



Cuenta General 2007

CUADRO DE FINANCIACION: SERVICIO REGIONAL DE EMPLEO Y FORMACION

EJERCICIO 2007

FONDOS APLICADOS		2.007	2.006	FONDOS OBTENIDOS		2.007	2.006
1. Recursos aplicados en operaciones de gestión		100.306.216,98	91.744.199,79	1. Recursos procedentes de operaciones de gestión		94.233.463,25	91.075.916,58
a) Reducción de existencias de productos terminados y en curso de fabricación				a) Ventas			
b) Aprovisionamientos				b) Aumento de existencias de productos terminados y en curso de fabricación			
c) Servicios exteriores	4.663.966,57	4.461.939,29		c) Impuestos directos y cotizaciones sociales			
d) Tributos	14.645,93	63.648,21		d) Impuestos indirectos			
e) Gastos de personal	9.853.059,30	8.969.204,22		e) Tasas, precios públicos y contribuciones especiales	20.386,80	20.385,81	
f) Prestaciones sociales				f) Transferencias y subvenciones	84.673.939,51	82.062.713,59	
g) Transferencias y subvenciones	85.774.545,18	77.991.038,76		g) Ingresos financieros	872.379,90	269.354,20	
h) Gastos financieros				h) Otros ingresos de gestión corriente e ingresos excepcionales	8.666.757,04	8.723.462,98	
i) Otras pérdidas de gestión corriente y gastos excepcionales			258.369,31	i) Provisiones aplicadas de activos circulantes			
j) Dotación provisiones de activos circulantes							
2. Pagos pendientes de aplicación		987.387,65		2. Cobros pendientes de aplicación			993.993,92
3. Gastos de formalización de deudas				3. Incrementos directos de patrimonio		0,00	
4. Adquisiciones y otras altas de inmovilizado		2.009.836,97	1.898.691,26	a) En adscripción			
a) Destinados al uso general				b) En cesión			
b) I. inmateriales	276.280,59	171.141,27		c) Otras aportaciones de entes matrices		0,00	
c) I. materiales	1.733.556,38	1.727.549,99		4. Deudas a largo plazo			
d) I. gestionadas				a) Empréstitos y pasivos análogos			
e) I. financieras				b) Préstamos recibidos			
5. Disminuciones directas de patrimonio		3.772,81	80.094,44	c) Otros conceptos			
a) En adscripción		3.772,81	80.094,44	5. Enajenaciones y otras bajas de inmovilizado			
b) En cesión				a) Destinados al uso general			
c) Entregado al uso general			0,00	b) I. inmateriales			
6. Cancelación o traspaso a corto plazo de deudas a largo plazo				c) I. materiales			
a) Empréstitos y otros pasivos				d) I. financieras			
b) Por préstamos recibidos				6. Cancelación anticipada o traspaso a corto plazo de inmovilizados financieros			
c) Otros conceptos							
7. Provisiones por riesgos y gastos							
TOTAL APLICACIONES		103.307.214,41	93.722.985,49	TOTAL ORÍGENES		94.233.463,25	92.069.910,50
EXCESO DE ORÍGENES S/APLICACIONES				EXCESO DE APLICACIONES S/ORÍGENES			
(AUMENTO DE CAPITAL CIRCULANTE)				(DISMINUCIÓN DE CAPITAL CIRCULANTE)		9.073.751,16	1.653.074,99



Cuenta General 2007

SERVICIO REGIONAL DE EMPLEO Y FORMACION

VARIACIÓN DE CAPITAL CIRCULANTE (Resumen)	EJERCICIO 2007		EJERCICIO 2006	
	AUMENTOS	DISMINUCIONES	AUMENTOS	DISMINUCIONES
1. Existencias				
2. Deudores		17.908.033,01	11.745.115,38	
a) Presupuestarios		17.908.033,01	11.745.115,38	
b) No presupuestarios				
c) Por administración de recursos de otros entes				
3. Acreedores	10.058.316,04		760.046,99	5.821.909,52
a) Presupuestarios	10.044.249,82			5.821.909,52
b) No presupuestarios	14.066,22		760.046,99	
c) Por administración de recursos de otros entes				
4. Inversiones financieras temporales				
5. Empréstitos y otras deudas a corto plazo				399.375,00
a) Empréstitos y otras emisiones				
b) Préstamos recibidos y otros conceptos				399.375,00
6. Otras cuentas no bancarias				
7. Tesorería		1.224.034,19		7.936.952,84
a) Caja				
b) Banco de España				
c) Otros bancos e instituciones de crédito		1.224.034,19		7.936.952,84
8. Ajustes por periodificación				
TOTAL	10.058.316,04	19.132.067,20	12.505.162,37	14.158.237,36
VARIACIÓN DEL CAPITAL CIRCULANTE		9.073.751,16		1.653.074,99



Cuenta General 2007

REMANENTE DE TESORERÍA EJERCICIO 2007 SERVICIO REGIONAL DE EMPLEO Y FORMACIÓN		
CONCEPTOS	IMPORTES	
1. (+) Derechos pendientes de cobro		33.135.801,60
- (+) del Presupuesto corriente.	27.949.765,38	
- (+) de Presupuestos cerrados	5.200.333,14	
- (+) de operaciones no presupuestarias	0,00	
- (+) de operaciones comerciales	0,00	
- (-) de dudoso cobro	0,00	
- (-) cobros realizados pendientes de aplicación definitiva	-14.296,92	
2. (-) Obligaciones pendientes de pago		22.547.519,68
- (+) del Presupuesto corriente	3.307.262,53	
- (+) de Presupuestos cerrados	9.561.275,80	
- (+) de operaciones no presupuestarias	9.678.981,35	
- (+) de operaciones comerciales	0,00	
- (-) pagos realizados pendientes de aplicación definitiva	0,00	
3. (+) Fondos líquidos	55.168,86	55.168,86
I. Remanente de Tesorería afectado		5.832.424,07
II. Remanente de Tesorería no afectado		4.811.026,71
III. Remanente de Tesorería total (1 - 2 + 3) = (I + II)		10.643.450,78



Cuenta General 2007

ZOA-V011

Sociedad: SPEF - SP. Empleo y Formación.

D.3) INFORMACION DE CARÁCTER FINANCIERO

D.3.2.) Estado de Tesorería

Mes . 1 a 12

ESTADO DE TESORERÍA	IMPORTES
1. COBRO	249.865.979,03
(+) DEL PRESUPUESTO CORRIENTE	79.708.549,30
(+) DE OPERACIONES NO PRESUPUESTARIAS	124.299.631,34
(+) DE PRESUPUESTOS CERRADOS	45.857.798,39
(+) DE OPERACIONES COMERCIALES	
2. PAGO	251.090.013,22
(+) DEL PRESUPUESTO CORRIENTE	98.159.130,91
(+) DE OPERACIONES NO PRESUPUESTARIAS	125.301.085,21
(+) DE PRESUPUESTOS CERRADOS	
(+) DE OPERACIONES COMERCIALES	
(+) PAGOS POR DEVOLUCIONES DE INGRESOS	27.629.797,10
I.FLUJO NETO TESORERIA PERIODO/S (1 - 2)	1.224.034,19-
3. SALDO INICIAL DE TESORERIA PERIODO/S	1.279.203,05
III.SALDO FINAL TESOR. PERIODO/S (I + 3)	55.168,86



Cuenta General 2007

LQP-M517

Sociedad: SPEF - SP. Empleo y Formación.

D.4) EJECUCION DE LOS GASTOS PUBLICOS

D.4.1.) Modificaciones de Crédito

Mes: 1 a 12

Sección	Créd.Extraord.	Supl.Crédito	Ampl.Crédito	Tran.Positivas	Tran.Negativas	Inc.Rtes.Créd	Créd.Gen.Ingresos	Bajas Anul.Rectif.	Otras_Modific.	Total_Modific.
57 SERVICIO REGIONAL DE EMPLEO Y FORMACIÓN				2.914.163,85	2.914.163,85-	5.048.500,50	7.615.980,63			12.664.481,13
* Total				2.914.163,85	2.914.163,85-	5.048.500,50	7.615.980,63			12.664.481,13



Cuenta General 2007

LQP-M518

Sociedad: SPEF - SP. Empleo y Formación.

D.4) EJECUCION DE LOS GASTOS PUBLICOS

D.4.1.) Modificaciones de Créditos

Clasificación Orgánica: 57 SERVICIO PUBLICO REGIONAL EMPLEO Y FORMACION

Mes: 1 a 12

Capítulo	Créd.Extraord.	Supl.Crédito	Ampl.Crédito	Tran.Positivas	Tran.Negativas	Inc.Rtes.Créd	Créd.Gen.Ingresos	Bajas Anul.Rectif.	Otras_Modific.	Total_Modific.
1 GASTOS DE PERSONAL				59.200,00	59.200,00-		189.714,78			189.714,78
2 GASTOS CORRIENTES EN BIENES Y SERVICIOS				383.874,00	266.800,00-	617.110,49	57.445,05			791.629,54
4 TRANSFERENCIAS CORRIENTES				2.126.500,00	2.243.574,00-	4.128.513,18	7.330.150,80			11.341.589,98
6 INVERSIONES REALES				344.589,85	344.589,85-	302.876,83	38.670,00			341.546,83
* Total				2.914.163,85	2.914.163,85-	5.048.500,50	7.615.980,63			12.664.481,13



Cuenta General 2007

LQP-M519

Sociedad: SPEF - SP. Empleo y Formación.

D.4) EJECUCION DE LOS GASTOS PUBLICOS

D.4.1.) **Modificaciones de Crédito**

Financiación

Mes: 1 a 12

Clasif. Económica	Créd.Extraord.	Créd.Suplemen.	Créd.Ampliaci.	Inc.Remanentes	Cr.Gen.Ingresos	Créd.Rectific.	Otras_Modific.	Total_Modific.
38101 SEGURIDAD SOCIAL (I.T.)					189.714,78			189.714,78
38203 REINTEGROS PLAN FIP					325.364,74			325.364,74
38254 REINTEGROS INEM PLAN FORMACION CONTINUA					850.473,90			850.473,90
40402 INEM.ESCUELAS TALLER,CASAS OFICIO Y TALLE					761.773,00			761.773,00
40404 MODERNIZACIÓN DE LOS SERVICIOS PÚBLICOS D					45.733,00			45.733,00
40406 INTEGRACIÓN LABORAL DE MINUSVÁLIDOS					110.970,00			110.970,00
40418 INEM-PLAN TRABAJO CENTRO NAC.FORMAC.OCUPA					11.712,05			11.712,05
40419 PLAN FORMACION CONTINUA					5.267.329,00			5.267.329,00
40618 PROYECTO MOVILIDAD LEONARDO					14.240,16			14.240,16
72000 PARA OPERACIONES DE CAPITAL					38.670,00			38.670,00
87000 REMANENTE DE TESORERÍA AFECTADO				4.681.208,21				4.681.208,21
87100 REMANENTE DE TESORERÍA NO AFECTADO				367.292,29				367.292,29
* Total				5.048.500,50	7.615.980,63			12.664.481,13



Cuenta General 2007

LQP-M213

Sociedad: SPEF - SP. Empleo y Formación.

D.4) EJECUCION DE LOS GASTOS PUBLICOS

D.4.2.) Remanentes de Crédito

Clasificación Económica	Remanente Compromt.	Remanent.No Comprom.
10000 RETRIBUCIONES BÁSICAS		361,52
10001 OTRAS REMUNERACIONES		792,92
12000 SUELDO		142.330,82
12001 TRIENIOS		440,72
12002 COMPLEMENTO DE DESTINO		4.653,21
12003 COMPLEMENTO ESPECÍFICO DEL PUESTO DE TRABAJO		12.957,02-
12005 OTRAS REMUNERACIONES		1.302,77
12100 SUELDO		17.711,39
12102 COMPLEMENTO DE DESTINO		3.964,30-
12103 COMPLEMENTO ESPECÍFICO DEL PUESTO DE TRABAJO		1.056,28-
12105 OTRAS REMUNERACIONES		4.175,14-
15100 GRATIFICACIONES POR SERVICIOS EXTRAORDINARIOS		1.038,60
16000 SEGURIDAD SOCIAL		36.972,48
20200 ARRENDAMIENTOS DE EDIFICIOS		6.772,96
21200 EDIFICIOS		2.936,86
21300 MAQUINARIA		2.000,00
21301 INSTALACIONES		658,13
21302 UTILLAJE		1,00
21400 ELEMENTOS DE TRANSPORTE		1.709,40
21500 MOBILIARIO Y ENSERES		162,64-
21600 EQUIPOS PARA PROCESOS DE INFORMACIÓN		7.481,49-
21900 OTRO INMOVILIZADO MATERIAL		516,26
22000 ORDINARIO NO INVENTARIABLE		3.097,38
22001 PRENSA, REVISTAS, LIBROS Y OTRAS PUBLICACIONES		1.044,41-
22002 MATERIAL INFORMÁTICO NO INVENTARIABLE	0,36	6.350,20
22100 ENERGÍA ELÉCTRICA		12.855,14-



Cuenta General 2007

22101 AGUA		163,28-
22103 COMBUSTIBLE Y CARBURANTES PARA AUTOMOCION		980,06
22104 VESTUARIO		224,03
22106 PRODUCTOS FARMACÉUTICOS Y MATERIAL SANITARIO		156,00
22109 OTROS SUMINISTROS		1.655,46-
22200 TELEFÓNICAS		3.813,81
22201 POSTALES Y TELEGRÁFICAS		22.041,59-
22202 TÉLEX Y TELEFAX		510,00
22203 INFORMÁTICAS		2.200,00
22209 OTRAS COMUNICACIONES		104,00
22300 TRANSPORTES		843,94-
22401 DE EDIFICIOS Y LOCALES		510,00
22402 DE VEHÍCULOS		705,00
22409 DE OTROS RIESGOS		105,00
22500 ESTATALES		305,40
22502 LOCALES		87,43-
22601 ATENCIONES PROTOCOLARIAS Y REPRESENTATIVAS		1.155,25
22602 PUBLICIDAD Y PROPAGANDA		376,43
22603 JURÍDICOS, CONTENCIOSOS		520,00
22606 REUNIONES, CONFERENCIAS Y CURSOS		13.202,21
22609 OTROS GASTOS DIVERSOS		949,69
22700 LIMPIEZA Y ASEO	0,10	784,73-
22701 SEGURIDAD		1.020,00
22703 POSTALES		6.290,27-
22706 ESTUDIOS Y TRABAJOS TÉCNICOS	0,04	53.440,01
22709 OTROS		518,90-
23001 REEMBOLSO DE GASTOS DE ALTOS CARGOS		2.956,24
23002 DEL PERSONAL		1.323,19
23101 DE ALTOS CARGOS		3.654,20
23102 DEL PERSONAL		1.839,15-
24000 GASTOS DE EDICIÓN Y DISTRIBUCIÓN		1.669,89



Cuenta General 2007

62100 EDIFICIOS		3.000,00
62200 INSTALACIONES TÉCNICAS		6.002,78-
62300 MAQUINARIA		2.000,00
62400 UTILLAJE		1.958,00-
62501 FONDO BIBLIOGRÁFICO		13.274,36
62600 MOBILIARIO Y ENSERES	0,01	5.932,43
62700 EQUIPOS PARA PROCESOS DE INFORMACIÓN	0,07	9.273,40
62800 ELEMENTOS DE TRANSPORTE		1.000,00
62900 OTROS ACTIVOS MATERIALES		428,12-
63100 EDIFICIOS		4.321,80
64500 APLICACIONES INFORMÁTICAS	0,01	41.105,61-
64900 OTRO INMOVILIZADO INMATERIAL		142.164,22
* 321A DIRECCIÓN Y SERVICIOS GRALES.DE EMPLEO Y FORMACIÓN	0,59	373.077,56
** 5701 DIRECCIÓN Y SERVICIOS GENERALES	0,59	373.077,56
12000 SUELDO		42.959,89
12001 TRIENIOS		1.006,89
12002 COMPLEMENTO DE DESTINO		2.773,10
12003 COMPLEMENTO ESPECÍFICO DEL PUESTO DE TRABAJO		7.260,82-
12005 OTRAS REMUNERACIONES		6.134,85
12100 SUELDO		18.471,08
12102 COMPLEMENTO DE DESTINO		2.865,46-
12103 COMPLEMENTO ESPECÍFICO DEL PUESTO DE TRABAJO		728,94-
12105 OTRAS REMUNERACIONES		1.452,51-
15100 GRATIFICACIONES POR SERVICIOS EXTRAORDINARIOS		383,77
16000 SEGURIDAD SOCIAL		792,82-
21200 EDIFICIOS		102,00
21300 MAQUINARIA		2.995,60-
21301 INSTALACIONES		44,33-
21400 ELEMENTOS DE TRANSPORTE		104,00
21500 MOBILIARIO Y ENSERES		1.530,00
21600 EQUIPOS PARA PROCESOS DE INFORMACIÓN		880,01



Cuenta General 2007

21900 OTRO INMOVILIZADO MATERIAL		520,00
22000 ORDINARIO NO INVENTARIABLE		1.532,25-
22001 PRENSA, REVISTAS, LIBROS Y OTRAS PUBLICACIONES		1.020,00
22002 MATERIAL INFORMÁTICO NO INVENTARIABLE	0,21	6.593,93
22100 ENERGÍA ELÉCTRICA		102,00
22101 AGUA		677,77-
22109 OTROS SUMINISTROS		970,12
22201 POSTALES Y TELEGRÁFICAS		11.279,65-
22203 INFORMÁTICAS		10,00
22209 OTRAS COMUNICACIONES		624,00
22300 TRANSPORTES		1.553,99-
22502 LOCALES		208,00
22602 PUBLICIDAD Y PROPAGANDA		3.176,21
22603 JURÍDICOS, CONTENCIOSOS		530,00
22606 REUNIONES, CONFERENCIAS Y CURSOS		17.726,33
22609 OTROS GASTOS DIVERSOS		1.040,00
22701 SEGURIDAD		1.530,00
22703 POSTALES		9.114,40
22706 ESTUDIOS Y TRABAJOS TÉCNICOS		3.029,04
22707 PROCESO DE DATOS		8.584,00-
22709 OTROS		590,40
23002 DEL PERSONAL		2.055,63
23102 DEL PERSONAL		20,00
40900 ACTUACIONES EN MAT.DE EMPLEO PUBLICO INSTITUCIONAL		
42001 ADMÓN.GRAL.CARM.SUBVENC.RÉGIMEN CONCURRENC.COMPET.	205.894,11	89.957,15
44299 A UNIVERSIDADES PÚBLICAS DE LA REGIÓN DE MURCIA	166.179,60	488,74
46351 ENTID.PROMOT.PR.ESC.TALLER,CASAS OFIC.Y TAL.EMPLEO		22.884,71
46501 PLANES DE CONTRATACION TEMPORAL	620.097,84	284.455,69
46502 ACTUACI. DE INFORM.ORIENT.BUSQ.EMPLEO Y AUTOEMPLEO	79.392,99	608,36
46503 PROGRAMAS EXPERIMENTALES EN MATERIA DE EMPLEO		
46504 INICIATIVAS DE DESARROLLO RURAL		606,58



Cuenta General 2007

46801 AGENCIAS DE DESARROLLO LOCAL		185.087,19
46899 OTRAS ACTUACIONES EN MAT.DESARROLLO Y COOPER.LOCAL		
47501 INICIATIVA EMPRESARIAL Y AUTOEMPLEO		582.583,00
47502 INSERCIÓN LABORAL DE PERSONAS DISCAPACITADAS	17.340,78	2.419.362,95
47505 CUOTAS SOCIALES Y CAPITALIZACION DE PRESTACIONES		652.468,54
47507 FOMENTO DE ESTABILIDAD EN EL EMPLEO		67.963,00
47599 OTRAS ACTUACIONES EN MAT.DE EMPLEO Y REL.LABORALES	103.515,33	396.484,67
48300 BECAS Y AYUDAS PARA ESTUDIOS		162.294,04
48357 ENTID.PROMOT.PR.ESC.TALLER,CASAS OFIC.Y TAL.EMPLEO		186.646,41
48505 CULTURA EMPRESARIAL Y ORIENTACION PROFESIONAL	63.557,63	129,98
48506 EMPLEO PUBLICO INSTITUCIONAL		63.019,54
48507 PROGRAMAS EXPERIMENTALES EN MATERIA DE EMPLEO		20,00
48508 CONSEJOS COMARCALES DE EMPLEO		
48509 INICIACION LABORAL DE PERSONAS DISCAPACITADAS		5.655,91
64500 APLICACIONES INFORMÁTICAS		10.472,55
64900 OTRO INMOVILIZADO INMATERIAL		39.543,28
76802 CENTROS Y PROGRAMAS DE DESARROLLO LOCAL		5.472,13
77503 INSERCIÓN LABORAL DE PERSONAS DISCAPACITADAS		621.444,50
* 322A FOMENTO DEL EMPLEO	1.255.978,49	5.881.086,43
** 5702 EMPLEO	1.255.978,49	5.881.086,43
12000 SUELDO		37.903,62
12001 TRIENIOS		585,68
12002 COMPLEMENTO DE DESTINO		19.104,37
12003 COMPLEMENTO ESPECÍFICO DEL PUESTO DE TRABAJO		10.222,12-
12005 OTRAS REMUNERACIONES		5.264,20
12100 SUELDO		32.123,85
12102 COMPLEMENTO DE DESTINO		7.278,98-
12103 COMPLEMENTO ESPECÍFICO DEL PUESTO DE TRABAJO		6.985,33-
12105 OTRAS REMUNERACIONES		2.273,26-
15100 GRATIFICACIONES POR SERVICIOS EXTRAORDINARIOS		660,20
16000 SEGURIDAD SOCIAL		4.282,95



Cuenta General 2007

21000 INFRAESTRUCTURA Y BIENES NATURALES		1,00
21200 EDIFICIOS		3.603,24
21300 MAQUINARIA		1.392,83
21301 INSTALACIONES		5.591,47-
21302 UTILLAJE		1,00
21400 ELEMENTOS DE TRANSPORTE		2.040,00
21500 MOBILIARIO Y ENSERES		741,02
21600 EQUIPOS PARA PROCESOS DE INFORMACIÓN		2.081,00
21900 OTRO INMOVILIZADO MATERIAL		1.530,00
22000 ORDINARIO NO INVENTARIABLE		10.843,67
22001 PRENSA, REVISTAS, LIBROS Y OTRAS PUBLICACIONES		3.082,37
22002 MATERIAL INFORMÁTICO NO INVENTARIABLE	0,20	4.115,20-
22100 ENERGÍA ELÉCTRICA		625,00
22101 AGUA		3.954,74-
22103 COMBUSTIBLE Y CARBURANTES PARA AUTOMOCION	1.850,00	150,00
22107 COMBUSTIBLE Y CARBURANTES CALEFACCION Y OTROS USOS		985,00-
22109 OTROS SUMINISTROS		838,27
22200 TELEFÓNICAS		1.000,00
22201 POSTALES Y TELEGRÁFICAS		3.626,30
22203 INFORMÁTICAS		104,00
22209 OTRAS COMUNICACIONES		611,00
22300 TRANSPORTES		3.515,20-
22402 DE VEHÍCULOS		160,35
22409 DE OTROS RIESGOS		299,68-
22500 ESTATALES		2.315,07-
22502 LOCALES		3.255,77-
22602 PUBLICIDAD Y PROPAGANDA		10.300,89
22603 JURÍDICOS, CONTENCIOSOS		625,00
22606 REUNIONES, CONFERENCIAS Y CURSOS	0,80	831.296,54
22609 OTROS GASTOS DIVERSOS		68.225,43
22700 LIMPIEZA Y ASEO		1.418,19-



Cuenta General 2007

22701 SEGURIDAD		939,14-
22703 POSTALES		656,00
22706 ESTUDIOS Y TRABAJOS TÉCNICOS	88.749,00	153.612,72
22709 OTROS		3.913,20
23002 DEL PERSONAL		1.880,06
23102 DEL PERSONAL		1.276,83
42001 ADMÓN.GRAL.CARM.SUBVENC.RÉGIMEN CONCURRENC.COMPET.	2.055,00	14.242,63
44104 AL CENTRO DE CUALIFICACION TURISTICA, S.A.	2.467,50	
46352 CURSOS PLAN FIP		21.845,21
47351 PRACTICAS PROFESIONALES	122.241,10	340.466,54
47354 CURSOS PLAN FIP	409.757,71	249.456,02
48300 BECAS Y AYUDAS PARA ESTUDIOS	19.070,00	638.991,06
48354 CURSOS PLAN FIP	87.562,50	13.794,72
48356 PROGRAMAS Y OTROS CURSOS DE FORMACION		21.667,00
48358 PLAN DE FORMACION CONTINUA	9.927,90	24.935,24
49099 OTRAS ACTUACIONES CON EL EXTERIOR		63.708,00
62100 EDIFICIOS		10.000,00
62200 INSTALACIONES TÉCNICAS		5.019,64
62300 MAQUINARIA		11.081,60
62501 FONDO BIBLIOGRÁFICO		140,33-
62600 MOBILIARIO Y ENSERES	0,03	41.195,50-
62700 EQUIPOS PARA PROCESOS DE INFORMACIÓN		25.000,00
62900 OTROS ACTIVOS MATERIALES		3.273,61-
63200 INSTALACIONES TÉCNICAS		9,85
64500 APLICACIONES INFORMÁTICAS	168.080,00	81.272,46
64900 OTRO INMOVILIZADO INMATERIAL		1.000,00
* 324A FORMACIÓN PROFESIONAL OCUPACIONAL Y CONTINUA	911.761,74	2.628.873,97
13100 SALARIOS		93.845,24
13101 ANTIGÜEDAD		2.348,36
13102 COMPLEMENTO DE PUESTO DE TRABAJO		53.350,32-
13103 OTRAS REMUNERACIONES		40.287,51-



Cuenta General 2007

15100 GRATIFICACIONES POR SERVICIOS EXTRAORDINARIOS		792,40
16000 SEGURIDAD SOCIAL		383,65-
42001 ADMÓN.GRAL.CARM.SUBVENC.RÉGIMEN CONCURRENC.COMPET.	33.006,51	
43100 A FUNDACIONES DE LA CARM		
44104 AL CENTRO DE CUALIFICACION TURISTICA, S.A.	18,50	
44200 A LA UNIVERSIDAD DE MURCIA		
44201 A LA UNIVERSIDAD POLITÉCNICA DE CARTAGENA		
46350 FORMACION DE RECURSOS HUMANOS		49.101,39
47352 FORMACION DE RECURSOS HUMANOS	34.711,46	372.786,86
48356 PROGRAMAS Y OTROS CURSOS DE FORMACION	334.424,84	451.395,28
64900 OTRO INMOVILIZADO INMATERIAL	75.085,69	85.621,26
* 324B ACTUACIONES PARA LA CALIDAD PROFESIONAL	477.247,00	961.869,31
** 5703 FORMACIÓN	1.389.008,74	3.590.743,28
12000 SUELDO		264.359,24
12001 TRIENIOS		592,67
12002 COMPLEMENTO DE DESTINO		8.458,00
12003 COMPLEMENTO ESPECÍFICO DEL PUESTO DE TRABAJO		19.711,22-
12004 COMPLEMENTOS PERSONALES Y TRANSITORIOS		15,80-
12005 OTRAS REMUNERACIONES		7.112,96
12100 SUELDO		78.909,96
12102 COMPLEMENTO DE DESTINO		22.466,39-
12103 COMPLEMENTO ESPECÍFICO DEL PUESTO DE TRABAJO		10.273,85-
12105 OTRAS REMUNERACIONES		11.629,62-
15100 GRATIFICACIONES POR SERVICIOS EXTRAORDINARIOS		3.633,27
16000 SEGURIDAD SOCIAL		2.105,79-
20200 ARRENDAMIENTOS DE EDIFICIOS	32,78	795,78
21000 INFRAESTRUCTURA Y BIENES NATURALES		9.636,11-
21200 EDIFICIOS		28.069,88
21300 MAQUINARIA	0,03	24.124,87
21301 INSTALACIONES		43.656,58-
21302 UTILLAJE		104,00



Cuenta General 2007

21400 ELEMENTOS DE TRANSPORTE		1.040,00
21500 MOBILIARIO Y ENSERES		6.082,74-
21600 EQUIPOS PARA PROCESOS DE INFORMACIÓN		6.174,44
21900 OTRO INMOVILIZADO MATERIAL		85,60-
22000 ORDINARIO NO INVENTARIABLE		15.624,89-
22001 PRENSA, REVISTAS, LIBROS Y OTRAS PUBLICACIONES		1.030,00
22002 MATERIAL INFORMÁTICO NO INVENTARIABLE	0,87	1.427,93
22100 ENERGÍA ELÉCTRICA		14.716,14
22101 AGUA		3.860,54
22103 COMBUSTIBLE Y CARBURANTES PARA AUTOMOCION		306,84
22104 VESTUARIO		83,25-
22109 OTROS SUMINISTROS		5.404,16-
22200 TELEFÓNICAS		15.177,41
22201 POSTALES Y TELEGRÁFICAS		37.321,30-
22203 INFORMÁTICAS		210,00
22209 OTRAS COMUNICACIONES		105,00
22300 TRANSPORTES		1.685,20
22409 DE OTROS RIESGOS		6.908,29
22502 LOCALES		364,94
22602 PUBLICIDAD Y PROPAGANDA		1.875,41
22603 JURÍDICOS, CONTENCIOSOS		40,00
22606 REUNIONES, CONFERENCIAS Y CURSOS		61,00
22609 OTROS GASTOS DIVERSOS		152,00
22700 LIMPIEZA Y ASEO	1.996,30	117.781,36-
22701 SEGURIDAD		560,00-
22703 POSTALES		9.444,00-
22706 ESTUDIOS Y TRABAJOS TÉCNICOS		34.412,36-
22709 OTROS	0,12	174.857,84
23002 DEL PERSONAL		293,01
23102 DEL PERSONAL		3.365,62
62100 EDIFICIOS		20.724,45



Cuenta General 2007

62200 INSTALACIONES TÉCNICAS		153.387,91-
62300 MAQUINARIA		21.427,00
62600 MOBILIARIO Y ENSERES		15.500,15-
62700 EQUIPOS PARA PROCESOS DE INFORMACIÓN	0,22	202.202,45
62800 ELEMENTOS DE TRANSPORTE		962,73
62900 OTROS ACTIVOS MATERIALES		6.879,18-
63101 OTRAS CONSTRUCCIONES		27.312,53-
63200 INSTALACIONES TÉCNICAS		32.176,39
63300 MAQUINARIA		5.000,00
63600 MOBILIARIO Y ENSERES		8.375,16-
63700 EQUIPOS PARA PROCESOS DE INFORMACIÓN		316,00
63900 OTROS ACTIVOS MATERIALES		500,00
64500 APLICACIONES INFORMÁTICAS		9.000,00
64900 OTRO INMOVILIZADO INMATERIAL		720,03-
* 312A PRESTACIONES A LOS DESEMPLEADOS	2.030,32	383.651,28
** 5704 INTERMEDIACIÓN Y CONTRATOS	2.030,32	383.651,28
*** Total	2.647.018,14	10.228.558,55



Cuenta General 2007

LQP-M522

Sociedad: SPEF - SP. Empleo y Formación.

D.4) EJECUCION DE LOS GASTOS PUBLICOS

D.4.3.) Clasificación Funcional del Gasto

Mes: 1 A 12

Programa	Crédito Inicial	Modificaciones	Créd.Definitivo	Gtos Comprometidos	Oblig.Recon.Netas	Reman.de Crédito	Pagos	Oblig.Pend.Pago
312A PRESTACIONES A LOS DESEMPLEADOS	8.152.092,00	377.119,13	8.529.211,13	8.145.559,85	8.143.529,53	385.681,60	7.275.208,90	868.320,63
321A DIRECCIÓN Y SERVICIOS GRALES.DE EMPLEO Y F	3.350.080,00	5.800,00-	3.344.280,00	2.971.202,44	2.971.201,85	373.078,15	2.670.507,84	300.694,01
322A FOMENTO DEL EMPLEO	52.331.566,00	1.372.205,17	53.703.771,17	47.822.684,74	46.566.706,25	7.137.064,92	41.878.763,81	4.687.942,44
324A FORMACIÓN PROFESIONAL OCUPACIONAL Y CONTIN	27.925.805,00	9.798.511,47	37.724.316,47	35.095.442,50	34.183.680,76	3.540.635,71	27.884.701,76	6.298.979,00
324B ACTUACIONES PARA LA CALIDAD PROFESIONAL	9.917.946,00	1.122.445,36	11.040.391,36	10.078.522,05	9.601.275,05	1.439.116,31	8.888.672,80	712.602,25
* Total	101.677.489,00	12.664.481,13	114.341.970,13	104.113.411,58	101.466.393,44	12.875.576,69	88.597.855,11	12.868.538,33



Cuenta General 2007

LQP-M523

Sociedad: SPEF – SP. Empleo y Formación

D.4) EJECUCION DE LOS GASTOS PUBLICOS

D.4.4) Proyectos de Inversión

Proyecto	Presupuesto	Inicio	Final	Inversión	Ej. 2008	Ej. 2009	Ej. 2010	Posteriores	Fin.Propia	Fin.Afectada	Fin.Externa
32455 UNIVERSIDAD MURCIA-PRACTICAS EN EMPRESAS	330.500,00	2.003	2.008	330.500,00							
32456 UNIV POLITEC CARTAGENA-PRACT.EMPRESAS	72.200,00	2.003	2.008	72.200,00							
32457 FORMACION DESEMPLEADOS. CCLL.	823.765,80	2.003	2.008	801.062,20							
32458 FORMACION MUJERES.CCLL.	100.000,00	2.003	2.008	118.156,69							
32459 FORMAC OTROS COLECT RIESGO EXCL SOC.CCLL	110.339,00	2.003	2.008	104.957,85							
32460 FORMACION DESEMPLEADOS.EMPRESAS PRIVADAS	802.732,97	2.003	2.008	673.990,89							
32461 ACTUA.NIVEL COMPETENC.TRABAJADORES E.PRI	819.601,99	2.003	2.008	666.341,12							
32464 FORMACION DESEMPLEADOS. FAMILIAS E ISFL.	2.267.578,69	2.003	2.008	2.042.852,12							
32465 FORMACION MUJERES.FAMILIAS E ISFL.	109.274,00	2.003	2.008	93.488,25							
32466 ACTUALIZ.NIVEL COMPETENCIA TRABAJ.ISFL.	1.201.874,96	2.003	2.008	1.147.597,54							
32467 INTEGRACION DEL DISCAPACITADO. FA E ISFL	415.971,00	2.003	2.008	486.828,24							
32468 INTEGRAC COLECTIVOS RIESGO EXCL.SOC.ISFL	489.662,00	2.003	2.008	347.713,75							
32469 CREAC EMPRESA Y BUSQU NUEVOS YACIM EMPL	174.708,00	2.003	2.008	151.821,70							
32470 FORMACION TECNICO CIENTIFICA		2.004	2.005								
32471 CAM.COMERCIO MURCIA,LORCA Y CART.FORMAC.	471.394,00	2.003	2.008	471.394,00							
32472 FUNDAC UNIVERSIDAD EMPRESA.CONVENIO FORM	123.808,00	2.003	2.008	123.808,00							



Cuenta General 2007

32473 DIFUSION DE LA FORMACION OCUPACIONAL	60.000,00	2.003	2.008	59.988,00									
32474 A LA FUNDACION INSTIT PARA LA FORMACION		2.004	2.004										
32475 FUNDACIÓN SENECA.INVERS. CAPITAL HUMANO	555.000,00	2.003	2.008	555.000,00									
32476 DOTAC Y EQUIPAM SERV CALIDAD PROFESIONAL		2.004	2.004										
32477 ESTUD DE FORMAC E INSERC MERCADO LABORAL		2.005	2.005										
32478 ASISTENCIA TECNICA FSE	225.000,00	2.004	2.008	124.228,33	55.550,08								
32479 AL INSTITUTO PARA LA FORMACION		2.003	2.003										
32480 PRACTICAS PROFESIONALES NO LABORALES	657.322,76	2.003	2.008	194.615,12									
32481 BECAS Y AYUDAS PARA ESTUDIOS	550.000,00	2.003	2.008	875.295,52									
32482 CURSOS FORMAC.PLAN FIP (EMPRESAS PVDAS.)	9.425.409,07	2.003	2.008	8.766.195,34									
32483 DOTACION EQUIPAMIENTO SERVICIOS FORMACIO	37.000,00	2.003	2.008	39.233,88									
32484 DOTACION EQUIPAM SERV GEN EMPLEO FORMAC	445.000,00	2.005	2.007	298.861,31									
32485 BECAS ALUMNOS ESCUELAS-TALLER Y C.OFICIO	231.385,00	2.003	2.008	69.090,96	237.397,00								
32486 SUBV. ENTID PROMOTORAS ET/CO/TE (EISFL)	491.743,37	2.003	2.008	305.096,96	329.360,00								
32487 SUBVENCION ENTID.PROMOT.GAST.FORM.Y FUNC	65.481,60	2.004	2.007	65.481,60	251.817,00								
32488 FUNDAC.SECRET.GRAL.GITANO-PROG.PLURIRREG	98.549,00												
32490 DOTACION EQUIPAMIENTOS SERVICIO		2.005	2.005										
32491 ASISTENCIA TECNICA FSE	60.000,00	2.003	2.008	31.256,72									
32492 INICIATIVAS DE DESARROLLO RURAL	1.500.000,00	2.003	2.008	1.499.393,42	1.500.000,00								
32493 AGENTES DE DESARROLLO LOCAL	2.088.276,00	2.003	2.008	1.017.322,81	2.138.918,00								
32494 CENTROS Y PROGRAMAS DE DESARROLLO LOCAL	619.795,00	2.003	2.008	614.322,87	771.364,00								
32495 PLANES CONTRAT TEMPORAL TRABAJ DESEMPLEA	9.103.758,00	2.003	2.008	9.752.004,47	9.122.219,00								



Cuenta General 2007

32496 ACT INFOR ORIENT Y BUSQ EMPLEO Y AUTOEM	947.277,00	2.003	2.008	867.275,65	947.277,00						
32497 ESTUD MERCADO Y COMPAÑAS PROMOC. LOCAL	250.000,00	2.003	2.008		250.000,00						
32498 PROGRAMA DE AUTOEMPLEO PARA DESEMPLEADOS	3.656.999,00	2.003	2.008	3.603.400,00	3.657.007,00						
32499 EMPLEO AUTONOMOS (MTAS)		2.004	2.005								
32500 CONTRATACION DESEMPLEADOS	3.176.987,00	2.003	2.008	3.063.240,00	3.176.987,00						
32501 CONTRATACION DESEMPLEADOS LARGA DURACION		2.004	2.005								
32502 CONTRATACION DESEMPLEADOS JOVENES		2.004	2.005								
32503 FOM EMPL INDEF TRABAJADORES MINUSVALIDOS	3.000.000,00	2.003	2.008	2.072.057,90	3.029.220,00						
32504 CONTRATACION MUJERES		2.004	2.005								
32549 AUTOEMPLEO MUJERES		2.004	2.005								
32550 INSERC MERCADO ORDIN PERSONAS DISCAPACT	215.000,00	2.003	2.008	7.200,00	215.000,00						
32551 CENTROS ESPECIALES DE EMPLEO GAST.SALARI	3.689.537,33	2.003	2.008	2.751.199,30	3.894.138,00						
32552 AYUDAS PREVIAS A LA JUBILACION	261.000,00										
32553 SUBVENCIÓN EMPRESAS CALIFICADAS I+E	350.000,00	2.003	2.008		350.000,00						
32554 CONS.COMARCALES EMPLEO. CENTRAL SINDICAL	61.000,00	2.003	2.008	61.000,00	61.000,00						
32555 CULTURA EMPRESARIAL	318.000,00	2.003	2.008	317.953,10	395.759,00						
32556 ORIENTACION PROFESIONAL	429.000,00	2.003	2.008	428.924,74	553.921,00						
32557 ORIENTACION PROFESIONAL JOVENES		2.004	2.005								
32558 ORIENTACION PROFESIONAL MAYORES		2.004	2.005								
32559 INTEGRACION COLECT RIESGO EXCLUS SOCIAL	1.470.704,00					1.700.000,00					
32560 INSERC LABORAL PERSONAS DISCAPACIDAD	553.000,00	2.003	2.008	553.000,00	553.000,00						
32561 SUB CUOTAS SEG SOC CAPITALIZAC PRESTACIO	800.000,00	2.003	2.008	147.531,46	800.000,00						
32562 ACT. INFOR ORIENT, BUSQ EMPLEO Y AUTOEMP	947.278,00	2.003	2.008	883.712,55	947.278,00						



Cuenta General 2007

32563 DESARROLLO FORMULAS REPARTO EMPLEO		2.004	2.004										
32564 ADECUACIÓN Y MEJORA DE OFICINAS D EMPLEO	195.500,00	2.003	2.008	42.644,90									
32565 EMPLEO PUBL.INSTIT.PARA INSTIT.S/F LUCRO	1.273.237,00	2.003	2.008	940.217,46	1.273.237,00								
32566 EMPLEO PUBLICO INSTITUCIONAL	50.000,00	2.003	2.007		50.000,00								
32567 EMPLEO PUBLICO REGIONAL.ADMINST.REGIONAL		2.004	2.004										
32568 SUBV. ENTIDADES PROMOTORAS ET/CO/TE	10.996.647,00	2.003	2.008	7.705.102,11	3.557.671,00								
32569 BECAS CURSOS DE FORMACIÓN ESCUELS TALLER		2.003	2.003										
32570 OBSERVATORIO EMPLEO	110.000,00	2.005	2.007	29.800,00									
32571 DIFUSION Y DIVULGACION SEF	60.000,00	2.004	2.008										
32572 CAMPAÑAS DIFUSIÓN Y DIVULGACIÓN F.P.O.	37.000,00	2.004	2.008										
32573 BECAS ALUMNOS PERSONAS DESFAVORECIDAS	263.000,00	2.004	2.008	60.791,14									
32574 GASTOS FUNC. AGENCIAS DESARROLLO LOCAL	128.000,00	2.004	2.008	113.866,00	159.331,00								
32575 A ENTID.PROMOT.GASTOS FORMAC. Y FUNCION.		2.003	2.003										
32576 SUBV.ENTID.PROMOT. GASTOS FORMAC Y FUNC.		2.004	2.008	3.268.660,18	3.690.370,00								
32577 TRANSF.CONTRATOS TEMPORALES EN INDEFINID	740.463,00	2.004	2.008	1.122.500,00	740.463,00								
32578 SUBV.CURSOS FORMACIÓN PLAN FIP(ADM.REG.	21.672,00	2.004	2.007	17.336,88									
32579 CREAC.Y MANTEN.CENTROS ESPECIALES EMPLEO		2.004	2.005										
32580 A CARM CONTR.TEMP.DESEMPLE.EMPL.PÚBL.INST.	800.000,00	2.004	2.008	504.148,74	800.000,00								
33622 CURSOS FORMAC.PLAN FIP (FAMILIAS E ISFL)	5.582.880,30	2.004	2.008	5.481.523,08									
33623 CURSOS DE FORMACIÓN PLAN FIP (CC.LL.)	2.222.615,00	2.004	2.008	2.200.769,79									
33624 CURSOS DE FORMACIÓN PLAN FIP (ESTADO)		2.004	2.004										
33625 CURSOS FORMAC.PLAN FIP (EMPR.PBCAS.REG.)	130.000,00	2.004	2.007										



Cuenta General 2007

33626 MODERNIZACIÓN SIST.PÚBLIC.REG.EMPLEO	451.928,35	2.004	2.008	60.376,22									
33627 PROGRAMAS EXPERIMENTALES	300.000,00	2.004	2.008	204.000,00	310.000,00								
33628 PROGRAMA EXPERIMENTALES ENTIDADES	476.686,00	2.004	2.008	581.866,00	485.532,00								
33629 PLAN FIP, REMANENTE 2002		2.004	2.004										
33630 PLAN FORMACIÓN CONTINUA	9.703.328,93	2.004	2.008	12.925.303,69									
33631 ADQUIS.CENTRALIZ.LICENCIAS INFORMÁTICAS		2.004	2.004										
33633 REMANENTE TESORERIA 2003		2.004	2.005										
33634 PLAN FORMACIÓN CONTINUA GASTOS CORRIENT	382.367,50	2.005	2.008	225.939,00									
33635 AL CONSORCIO CEIS.PROYECTO EQUAL-INTEGRA	108.668,00	2.005	2.008	81.500,62									
33636 EMPLEO AUTÓNOMOS (MTAS)	1.483.237,00	2.005	2.008	1.068.000,00	1.573.690,00								
33637 APLICACIONES INFORMÁTICAS AREA DE EMPLEO	25.000,00	2.006	2.008	14.650,45									
33638 GT.FUNCIONAMIENTO OBSERVATORIO DE EMPLEO	295.000,00	2.005	2.008	133.233,08	315.000,00								
33639 CEE- ACTIVOS FIJOS Y ADPT PTOS. TRABAJO	1.000.000,00	2.005	2.008	390.555,50	1.080.000,00								
33640 MANTENIMIENTO COMPLEJO ASE-INFANTE		2.006	2.006										
33642 DA VINCI PROQUALINDT	7.380,00	2.005	2.007	363,69									
33643 DA VINCI PRY PROQUALINDT, AL EXTERIOR		2.006	2.006										
33644 Asoc.Española E.N.D.Proy.Da Vinci Proqua	21.667,00	2.005	2.007										
33645 A LA ADMON. REG. AY PREVIAS A JUBILACIÓN		2.005	2.005										
33647 BECAS CUR.FOR.NAC.-PL.PER.CNFO CARTAGENA		2.005	2.005										
33648 MODERNIZACIÓN-ARREN. LOCALES OFIC.EMPLEO		2.005	2.005										
33649 CAMPAÑA DIFUSIÓN-DIVULGACIÓN ACT.EMPLEO		2.005	2.005										
33650 REMANENTE TESORERÍA 2004 OP.CORRIENTES		2.005	2.005										
33651 REMANENTE TESORERÍA 2004 OP.CAPITAL		2.005	2.005										
33652 A ADMON REGIONAL-EMPLEO PUBLICO		2.006	2.006										



Cuenta General 2007

INSTITUC														
33653 MANTENIMIENTO DE OFICINAS DE EMPLEO		2.006	2.006											
33654 DES.SIMUL.VIRT.CALDERA VAPOR/COLUM.RECTI	250.000,00	2.007	2.008	1.113,60	39.900,00									
33655 BECAS CURSOS NACIONAL. CNFO CARTAGENA 07	333.450,00	2.007	2.008	232.180,97										
33656 CURSOS NACIONALES CNFO CARTAGENA 2007	308.838,75	2.007	2.008	250.169,45										
33657 A F.I.S.L-ACTUAL.NIV.COMP.TRAB.2000-2006	45.347,10	2.007	2.007	28.311,77										
33658 ASISTENCIA TÉCNICA FSE 2000-2006	50.375,48	2.007	2.007											
33659 A F.S.I.L.-FORMAC.DESEMPLEADOS 2000-2006	256.869,90	2.007	2.007	159.666,30										
33660 INTEG.COLECT.RIESG.EXCLUS.SOC. 2000-2006	34.652,60	2.007	2.007	34.457,47										
33661 INTEGRACIÓN DEL DISCAPACITADO 2000-2006	114.922,25	2.007	2.007	73.191,48										
33662 A EMP.PRIV.-ACT.NIV.COMP.TRAB.2000-2006	113.521,88	2.007	2.007	75.404,12										
33663 A EMP.PRIV-FORMAC.DESEMPLEADOS 2000-2006	214.064,74	2.007	2.007	126.687,13										
33664 A CORP.LOCAL-FORM.DESEMPLEADOS 2000-2006	40.757,00	2.007	2.007	20.083,67										
33665 ELAB.CERT.PROF.FAM.QUIMICA-C.NAC.CARTAG.	18.000,00	2.007	2.008											
33666 ELAB.PRUEB.EVAL-FAM.QUIMICA.C.NAC.CARTAG	21.000,00	2.007	2.008											
33667 REV.PRUEB.EVAL.FAM.QUIMICA-C.NAC.CARTAG.	16.933,20	2.007	2.008	14.393,00										
33668 GASTOS GENERALES FUNCIONAM.PROGRAMA 312A	316.909,63	2.007	2.007	446.990,12										
33674 DOTACIÓN Y EQUIPAMIENTO OFICINAS EMPLEO	900.670,00	2.004	2.008	1.068.313,76										
34722 ASISTENCIA AL AUTOEMPLEO		2.005	2.005											
34723 ASISTENCIA AL AUTOEMPLEO		2.005	2.005											
34724 FORMACIÓN DESEMPLEADOS		2.005	2.005											
34725 A LA ADMÓN REGIONAL IES ALMIRANTE BASTAR	20.000,00	2.005	2.008	20.000,00										



Cuenta General 2007

34726 REGION DE MURCIA TURISTICAFORMACIÓN DESE		2.005	2.005								
34728 Tutorías Individualizadas para el empleo		2.005	2.007								
34729 Cursos CNFO Cartagena Plan FIP	472.106,00	2.005	2.008	296.499,28							
34730 GASTOS FUNCIONAMIENTO FOMENTO DEL EMPLEO	145.936,00	2.005	2.007	148.127,31							
34731 Gastos Funciona.Direcc. y Serv. Grles	388.633,00	2.005	2.008	413.745,25	44.485,94	41.578,86					
34732 Gastos Funcionamiento Form. Prof. Ocupa.	373.203,00	2.005	2.007	313.456,78	4.416,73						
34733 TUTORIAS INDIVIDUALIZADAS PARA EL EMPLEO	2.154.550,37	2.005	2.008	2.065.285,99	184.442,00	187.424,81					
34735 CURSOS NACIONALES C.F.P.O.CARTAGENA	590.636,99	2.005	2.008	511,50							
36131 EMPLEO PUBL INSTITUCIONAL-UNIVERSIDADES	445.293,87	2.006	2.008	186.625,53	50.000,00						
36132 GABINETES ORIE E INSE LABO DISCAPACIT		2.006	2.006								
36133 ADAPTACION PTOS.TRABAJO CONTR DISCAPACITAD	12.000,00	2.006	2.008		15.000,00						
36134 BECAS Y AYUDAS PLAN FIP CNFO CARTAGENA		2.006	2.006								
36135 BECAS CURSOS NACIONALES CNFO CARTAGENA	505.992,07	2.006	2.008	19.489,86							
36136 DOTACIÓN Y EQUIPAMIENTO CNFO CARTAGENA	150.000,00	2.006	2.008	107.027,83							
36137 REG.MURCIA TURISTICA ACTUALIZ.COMP.TRABJ		2.006	2.006								
36138 FUNDACIÓN UNIVERSID.CATOLICA SAN ANTONIO	36.000,00	2.006	2.008	36.000,00							
36139 Confederation Francaise E.N.D.P.Da Vinci	21.670,00	2.006	2.007								
36140 The British Institute N.D.T.P.da Vinci	20.368,00	2.006	2.007								
36141 PLANES COMARCALES CALIDAD FORM. PROFESIO		2.006	2.006								
36142 UNIDADES APOYO CENTROS ESPECIALES EMPLEO	400.000,00	2.006	2.008	148.346,40	434.387,00						
36143 GABINETES ORIENT E INSE LABO DISCAPACIT	325.000,00	2.006	2.008	319.344,09	325.000,00						
36144 Deutsche Gesellschaft Z.f.P P. Da Vinci	21.670,00	2.006	2.007								



Cuenta General 2007

36145 DESAR.SIMULA.VIRTU.CALDERA VAPOR/COL.REC		2.006	2.006										
36146 DISEÑO/ELABOR.PROG/GUÍA CURSO INSTAL.RAD		2.006	2.006										
36147 A ADMON REG.ACTUALIZ.NIVEL COMPET.TRABAJ		2.006	2.006										
36148 ASIST.TÉCN.ACTUALIZ.FPO.FAM.PROF.IND.QUI		2.006	2.006										
36149 PARTICIPAC.EN FERIAS UNIVERSIT.DE EMPLEO		2.006	2.007	22.105,60									
37381 CONSEJ.AGRICULT. Y AGUA. CURSOS PLAN FIP	27.000,00	2.007	2.008	17.092,49									
37382 I.E.S CARLOS III. CURSOS PLAN FIP	58.900,00	2.007	2.008	58.900,00									
37383 I.E.S. LA FLOTA. CURSOS PLAN FIP.	54.000,00	2.007	2.008	51.945,00									
37384 IES ALMIRANTE BASTARRECHE CURSOS PLN FIP	75.700,00	2.007	2.008	75.700,00									
37385 BECAS CURSOS NACIONALES CNFO CARTAGENA	98.196,00			61.285,56									
37386 P.MOV.CURSOS NACIONALES CNFO CARTAGENA	76.280,00			57.210,00									
37387 CONSEJ.AGRICULT.FORMACIÓN TRABAJ.EN ACT.	60.000,00	2.007	2.008	26.993,49									
37388 Difusión profesiones baja empleab.fem.	25.000,00	2.007	2.008										
37389 PLAN DE CALIDAD EN LA FORMAC.OCUPACIONAL	50.000,00	2.007	2.008	40.440,20									
37390 FOROS DE TECNICAS Y HABILIDADES LABORAL.	30.000,00	2.007	2.007										
37392 PLATAFORMA INFORMATICA ORIEN PROFESIONAL	45.000,00	2.007	2.008	44.877,00									
37393 RED INTEGRADA DE SERVICIOS ORIENTACION	26.800,00	2.007	2.007										
37395 IES LA FLOTA.FORMACIÓN TDORES EN ACTIVO	15.000,00	2.007	2.008	15.000,00									
37396 IES CARLOS III.FORMACION TDORES EN ACT.	10.000,00	2.007	2.008	10.000,00									
37397 PLAN PERFEC FORMADORES. CURSOS CFCCART	75.014,10	2.007	2.008										



Cuenta General 2007

37398 PLAN MOVILIDAD: PRACTICAS CNFPOC	9.000,00	2.007	2.008	6.718,58							
37471 INSERCIÓN COLECTIVOS DE EXCLUSIÓN SOCIAL	600.000,00	2.007	2.008		600.000,00						
37472 CENTRO CUALIFIC.TURISTICA S.A.CURSOS FIP	180.000,00	2.007	2.008	177.532,50							
37473 CENT.CUALIF.TURIST.S.A.ACT.COMPET.TRABAJ	60.000,00	2.007	2.008	59.981,50							
37474 x					3.000.000,00						
37475 x					1.200.000,00						
37476 x					1.200.000,00						
37477 x					3.000.000,00						
* Total	102.214.451,55	338.800	339.193	91.160.947,47	57.370.137,75	1.929.003,67					



Cuenta General 2007

Sociedad: SPEF – SP Empleo y Formación
D.4) EJECUCION DE LOS GASTOS PUBLICOS
D.4.4.) Ejecución de Proyectos de Inversión
Mes: 1 al 12

Proyecto-Subproyecto-Org-Func-Econ	Crédito Inicial	Modificaciones	Cré. Definitivo	Autori. + Retenido	Dispuesto (2)	Obligado (3)	Pagado (5)	Pendiente Ejecución
****	10.190.644,00	189.714,78	10.380.358,78	9.765.284,93	9.765.284,93	9.765.284,93	9.765.284,93	615.073,85
**** 32455 UNIVERSIDAD MURCIA-PRACTICAS EN EMPRE	330.500,00		330.500,00	330.500,00	330.500,00	330.500,00	330.500,00	
**** 32456 UNIV POLITEC CARTAGENA-PRACT.EMPRESAS	72.200,00		72.200,00	72.200,00	72.200,00	72.200,00	72.200,00	
**** 32457 FORMACION DESEMPLEADOS. CCLL.	801.720,00	22.045,80	823.765,80	801.720,00	801.062,20	801.062,20	778.958,35	22.045,80
**** 32458 FORMACION MUJERES.CCLL.	100.000,00	18.500,00	118.500,00	118.332,44	118.156,69	118.156,69	118.156,69	167,56
**** 32459 FORMAC OTROS COLECT RIESGO EXCL SOC.C	110.339,00		110.339,00	110.339,00	104.957,85	104.957,85	104.957,85	
**** 32460 FORMACION DESEMPLEADOS.EMPRESAS PRIVA	736.500,00	66.232,97	802.732,97	736.500,00	673.990,89	673.990,89	602.248,99	66.232,97
**** 32461 ACTUA.NIVEL COMPETENC.TRABAJADORES E.	733.206,00	86.395,99	819.601,99	733.206,00	701.052,58	666.341,12	633.750,81	86.395,99
**** 32464 FORMACION DESEMPLEADOS. FAMILIAS E IS	2.200.000,00	67.578,69	2.267.578,69	2.200.000,00	2.097.100,02	2.042.852,12	1.836.028,32	67.578,69
**** 32465 FORMACION MUJERES.FAMILIAS E ISFL.	109.274,00	13.529,20	122.803,20	109.274,00	109.232,25	93.488,25	60.526,75	13.529,20
**** 32466 ACTUALIZ.NIVEL COMPETENCIA TRABAJ.ISF	1.193.194,00	8.680,96	1.201.874,96	1.193.194,00	1.171.224,74	1.147.597,54	1.108.939,14	8.680,96
**** 32467 INTEGRACION DEL DISCAPACITADO. FA E I	415.971,00	153.000,00	568.971,00	568.971,00	543.373,69	486.828,24	425.504,72	
**** 32468 INTEGRAC COLECTIVOS RIESGO EXCL.SOC.I	489.662,00		489.662,00	489.662,00	483.711,17	347.713,75	206.949,83	
**** 32469 CREAC EMPRESA Y BUSQU NUEVOS YACIM EM	174.708,00		174.708,00	174.708,00	172.917,70	151.821,70	130.351,70	
**** 32471 CAM.COMERCIO MURCIA,LORCA Y CART.FORM	471.394,00		471.394,00	471.394,00	471.394,00	471.394,00	471.394,00	
**** 32472 FUNDAC UNIVERSIDAD EMPRESA.CONVENIO F	123.808,00		123.808,00	247.616,00	123.808,00	123.808,00	123.808,00	123.808,00-
**** 32473 DIFUSION DE LA FORMACION OCUPACIONAL	60.000,00		60.000,00	60.000,00	59.988,00	59.988,00	59.988,00	
**** 32475 FUNDACIÓN SENECA.INVERS. CAPITAL HUMA	555.000,00		555.000,00	555.000,00	555.000,00	555.000,00	555.000,00	
**** 32478 ASISTENCIA TECNICA FSE	225.000,00		225.000,00	199.314,02	199.314,02	124.228,33	67.056,77	25.685,98
**** 32480 PRACTICAS PROFESIONALES NO LABORALES	500.000,00	157.322,76	657.322,76	316.856,22	316.856,22	194.615,12	189.267,52	340.466,54
**** 32481 BECAS Y AYUDAS PARA ESTUDIOS	550.000,00	325.364,74	875.364,74	875.295,52	875.295,52	875.295,52	867.873,98	69,22
**** 32482 CURSOS FORMAC.PLAN FIP (EMPRESAS PVDA	8.164.490,00	1.260.919,07	9.425.409,07	9.234.021,25	9.175.953,05	8.766.195,34	7.951.725,99	191.387,82
**** 32483 DOTACION EQUIPAMIENTO SERVICIOS FORMA	37.000,00		37.000,00	39.233,91	39.233,91	39.233,88	37.011,91	2.233,91-
**** 32484 DOTACION EQUIPAM SERV GEN EMPLEO FORM	400.000,00	46.100,00	446.100,00	414.041,97	408.722,70	408.722,61	254.034,73	32.058,03
**** 32485 BECAS ALUMNOS ESCUELAS-TALLER Y C.OFI	231.385,00		231.385,00	69.090,96	69.090,96	69.090,96	69.090,96	162.294,04



Cuenta General 2007

**** 32486 SUBV. ENTID PROMOTORAS ET/CO/TE (EISF	380.000,00	111.743,37	491.743,37	489.913,08	305.096,96	305.096,96	305.096,96	1.830,29
**** 32487 SUBVENCION ENTID.PROMOT.GAST.FORM.Y F		65.481,60	65.481,60	65.481,60	65.481,60	65.481,60	65.481,60	
**** 32491 ASISTENCIA TECNICA FSE	60.000,00		60.000,00	31.256,72	31.256,72	31.256,72		28.743,28
**** 32492 INICIATIVAS DE DESARROLLO RURAL	1.500.000,00		1.500.000,00	1.500.000,00	1.499.393,42	1.499.393,42	1.499.393,42	
**** 32493 AGENTES DE DESARROLLO LOCAL	2.088.276,00	900.000,00-	1.188.276,00	1.018.487,55	1.017.322,81	1.017.322,81	953.822,47	169.788,45
**** 32494 CENTROS Y PROGRAMAS DE DESARROLLO LOC	619.795,00		619.795,00	619.795,00	614.322,87	614.322,87	614.322,87	
**** 32495 PLANES CONTRAT TEMPORAL TRABAJ DESEMP	9.103.758,00	1.552.800,00	10.656.558,00	10.656.558,00	10.372.102,31	9.752.004,47	8.597.607,62	
**** 32496 ACT INFOR ORIENT Y BUSQ EMPLEO Y AUT	947.277,00		947.277,00	947.277,00	946.668,64	867.275,65	833.778,55	
**** 32497 ESTUD MERCADO Y COMPAÑAS PROMOC. LOCA	250.000,00	250.000,00-						
**** 32498 PROGRAMA DE AUTOEMPLEO PARA DESEMPLEA	3.656.999,00		3.656.999,00	3.606.500,00	3.603.400,00	3.603.400,00	3.538.700,00	50.499,00
**** 32500 CONTRATACION DESEMPLEADOS	3.176.987,00		3.176.987,00	3.118.840,00	3.063.240,00	3.063.240,00	2.956.400,00	58.147,00
**** 32503 FOM EMPL INDEF TRABAJADORES MINUSVALI	3.000.000,00		3.000.000,00	2.072.057,90	2.072.057,90	2.072.057,90	2.060.336,90	927.942,10
**** 32550 INSERC MERCADO ORDIN PERSONAS DISCAPA	215.000,00		215.000,00	215.000,00	7.200,00	7.200,00	7.200,00	
**** 32551 CENTROS ESPECIALES DE EMPLEO GAST.SAL	3.685.594,00	114.913,33	3.800.507,33	2.768.540,08	2.768.540,08	2.751.199,30	2.659.729,00	1.031.967,25
**** 32553 SUBVENCIÓN EMPRESAS CALIFICADAS I+E	350.000,00		350.000,00	350.000,00				
**** 32554 CONS.COMARCALES EMPLEO. CENTRAL SINDI	61.000,00		61.000,00	61.000,00	61.000,00	61.000,00	61.000,00	
**** 32555 CULTURA EMPRESARIAL	318.000,00		318.000,00	318.000,00	317.953,10	317.953,10	317.953,10	
**** 32556 ORIENTACION PROFESIONAL	429.000,00		429.000,00	429.000,00	428.924,74	428.924,74	428.924,74	
**** 32560 INSERC LABORAL PERSONAS DISCAPACITADA	553.000,00		553.000,00	553.000,00	553.000,00	553.000,00	553.000,00	
**** 32561 SUB CUOTAS SEG SOC CAPITALIZAC PRESTA	800.000,00		800.000,00	147.531,46	147.531,46	147.531,46	145.761,43	652.468,54
**** 32562 ACT. INFOR ORIENT, BUSQ EMPLEO Y AUTO	947.278,00		947.278,00	947.278,00	947.270,18	883.712,55	883.712,55	
**** 32564 ADECUACIÓN Y MEJORA DE OFICINAS D EMP	195.500,00	74.000,00-	121.500,00	119.195,30	119.195,30	119.195,30	60.594,77	2.304,70
**** 32565 EMPLEO PUBL.INSTIT.PARA INSTIT.S/F LU	1.273.237,00	270.000,00-	1.003.237,00	1.003.237,00	940.217,46	940.217,46	940.217,46	
**** 32566 EMPLEO PUBLICO INSTITUCIONAL	50.000,00	50.000,00-						
**** 32568 SUBV. ENTIDADES PROMOTORAS ET/CO/TE	10.234.874,00	761.773,00	10.996.647,00	7.705.102,11	7.705.102,11	7.705.102,11	5.483.888,69	3.291.544,89
**** 32570 OBSERVATORIO EMPLEO	110.000,00		110.000,00	29.800,00	29.800,00	29.800,00	29.800,00	80.200,00
**** 32571 DIFUSION Y DIVULGACION SEF	60.000,00	50.000,00-	10.000,00					10.000,00
**** 32572 CAMPAÑAS DIFUSIÓN Y DIVULGACIÓN F.P.O	37.000,00	36.000,00-	1.000,00					1.000,00
**** 32573 BECAS ALUMNOS PERSONAS DESFAVORECIDAS	263.000,00	153.000,00-	110.000,00	60.791,14	60.791,14	60.791,14	60.791,14	49.208,86
**** 32574 GASTOS FUNC. AGENCIAS DESARROLLO LOCA	128.000,00		128.000,00	128.000,00	113.866,00	113.866,00	113.866,00	
**** 32576 SUBV.ENTID.PROMOT. GASTOS FORMAC Y FU				3.268.660,18	3.268.660,18	3.268.660,18	3.268.660,18	3.268.660,18-



Cuenta General 2007

**** 32577 TRANSF.CONTRATOS TEMPORALES EN INDEFI	740.463,00	450.000,00	1.190.463,00	1.166.463,00	1.122.500,00	1.122.500,00	982.500,00	24.000,00
**** 32578 SUBV.CURSOS FORMACIÓN PLAN FIP(ADM.R		21.672,00	21.672,00	17.336,88	17.336,88	17.336,88	17.336,88	4.335,12
**** 32580 A CARM CONTR.TEMP.DESEMP.L.EMPL.PÚB.IN	800.000,00		800.000,00	800.000,00	710.042,85	504.148,74	125.195,48	
**** 33622 CURSOS FORMAC.PLAN FIP (FAMILIAS E IS	5.185.580,00	397.300,30	5.582.880,30	5.577.485,22	5.569.085,58	5.481.523,08	5.378.062,08	5.395,08
**** 33623 CURSOS DE FORMACIÓN PLAN FIP (CC.LL.)	2.106.965,00	115.650,00	2.222.615,00	2.221.268,00	2.200.769,79	2.200.769,79	2.167.289,79	1.347,00
**** 33626 MODERNIZACIÓN SIST.PÚBLIC.REG.EMPLO	449.427,00	2.501,35	451.928,35	61.184,00	60.376,22	60.376,22	60.376,22	390.744,35
**** 33627 PROGRAMAS EXPERIMENTALES	300.000,00	96.000,00-	204.000,00	204.000,00	204.000,00	204.000,00	204.000,00	
**** 33628 PROGRAMA EXPERIMENTALES ENTIDADES	476.686,00	105.200,00	581.886,00	581.886,00	581.866,00	581.866,00	476.666,00	
**** 33630 PLAN FORMACIÓN CONTINUA	6.820.239,00	6.139.927,83	12.960.166,83	12.960.166,83	12.935.231,59	12.925.303,69	7.857.552,25	
**** 33634 PLAN FORMACIÓN CONTINUA GASTOS CORRIE	358.000,00	24.367,50	382.367,50	375.367,50	270.512,00	225.939,00	154.314,80	7.000,00
**** 33635 AL CONSORCIO CEIS.PROYECTO EQUAL-INTE	108.668,00		108.668,00	108.667,49	108.667,49	81.500,62	81.500,62	0,51
**** 33636 EMPLEO AUTÓNOMOS (MTAS)	1.483.237,00		1.483.237,00	1.474.000,00	1.068.000,00	1.068.000,00	941.100,00	9.237,00
**** 33637 APLICACIONES INFORMÁTICAS AREA DE EMP	25.000,00		25.000,00	14.650,45	14.650,45	14.650,45	13.200,71	10.349,55
**** 33638 GT.FUNCIONAMIENTO OBSERVATORIO DE EMP	295.000,00	63.000,00-	232.000,00	133.233,08	133.233,08	133.233,08	123.587,08	98.766,92
**** 33639 CEE- ACTIVOS FIJOS Y ADPT PTOS. TRABA	1.000.000,00		1.000.000,00	390.555,50	390.555,50	390.555,50	327.195,50	609.444,50
**** 33642 DA VINCI PROQUALINDT	7.380,00		7.380,00	7.380,00	363,69	363,69	363,69	
**** 33644 Asoc.Española E.N.D.Proy.Da Vinci Pro	21.667,00		21.667,00	21.667,00				
**** 33654 DES.SIMUL.VIRT.CALDERA VAPOR/COLUM.RE		250.000,00	250.000,00	169.193,60	169.193,60	1.113,60	1.113,60	80.806,40
**** 33655 BECAS CURSOS NACIONAL. CNFO CARTAGENA		333.450,00	333.450,00	232.180,97	232.180,97	232.180,97	232.180,97	101.269,03
**** 33656 CURSOS NACIONALES CNFO CARTAGENA 2007		308.838,75	308.838,75	250.170,25	250.170,25	250.169,45	248.549,77	58.668,50
**** 33657 A F.I.S.L.-ACTUAL.NIV.COMP.TRAB.2000-2		45.347,10	45.347,10	28.311,77	28.311,77	28.311,77	28.311,77	17.035,33
**** 33658 ASISTENCIA TÉCNICA FSE 2000-2006		50.375,48	50.375,48					50.375,48
**** 33659 A F.S.I.L.-FORMAC.DESEMPLEADOS 2000-2		243.340,70	243.340,70	159.666,30	159.666,30	159.666,30	159.666,30	83.674,40
**** 33660 INTEG.COLECT.RIESG.EXCLUS.SOC. 2000-2		34.652,60	34.652,60	34.457,47	34.457,47	34.457,47	34.457,47	195,13
**** 33661 INTEGRACIÓN DEL DISCAPACITADO 2000-20		114.922,25	114.922,25	73.191,48	73.191,48	73.191,48	73.191,48	41.730,77
**** 33662 A EMP.PRIV.-ACT.NIV.COMP.TRAB.2000-20		113.521,88	113.521,88	75.404,12	75.404,12	75.404,12	75.404,12	38.117,76
**** 33663 A EMP.PRIV-FORMAC.DESEMPLEADOS 2000-2		214.064,74	214.064,74	126.687,13	126.687,13	126.687,13	126.687,13	87.377,61
**** 33664 A CORP.LOCAL-FORM.DESEMPLEADOS 2000-2		40.757,00	40.757,00	20.083,67	20.083,67	20.083,67	20.083,67	20.673,33
**** 33665 ELAB.CERT.PROF.FAM.QUIMICA-C.NAC.CART		18.000,00	18.000,00					18.000,00
**** 33666 ELAB.PRUEB.EVAL-FAM.QUIMICA.C.NAC.CAR		21.000,00	21.000,00	21.000,00				
**** 33667 REV.PRUEB.EVAL.FAM.QUIMICA-C.NAC.CART		16.933,20	16.933,20	14.393,00	14.393,00	14.393,00		2.540,20



Cuenta General 2007

**** 33668 GASTOS GENERALES FUNCIONAM.PROGRAMA 3		366.409,63	366.409,63	446.990,12	446.990,12	446.990,12	410.746,71	80.580,49-
**** 33674 DOTACIÓN Y EQUIPAMIENTO OFICINAS EMPL	862.000,00	212.570,00	1.074.570,00	1.448.292,79	1.388.292,77	1.388.292,55	1.050.134,37	373.722,79-
**** 34725 A LA ADMÓN REGIONAL IES ALMIRANTE BAS	20.000,00		20.000,00	20.000,00	20.000,00	20.000,00	20.000,00	
**** 34728 Tutorías Individualizadas para el emp	1.075.000,00	1.075.000,00-						
**** 34729 Cursos CNFO Cartagena Plan FIP	470.000,00	2.106,00	472.106,00	296.499,28	296.499,28	296.499,28	245.178,94	175.606,72
**** 34730 GASTOS FUNCIONAMIENTO FOMENTO DEL EMP	147.936,00	25.000,00	172.936,00	163.127,52	148.127,52	148.127,31	101.290,63	9.808,48
**** 34731 Gastos Funciona.Direcc. y Serv. Grles	406.733,00	33.600,00-	373.133,00	416.036,16	413.745,75	413.745,25	281.282,72	42.903,16-
**** 34732 Gastos Funcionamiento Form. Prof. Ocu	401.403,00	26.200,00-	375.203,00	365.558,98	359.482,98	313.456,78	285.589,26	9.644,02
**** 34733 TUTORIAS INDIVIDUALIZADAS PARA EL EMP	1.302.427,00	852.123,37	2.154.550,37	2.067.316,09	2.067.316,09	2.065.285,99	1.629.967,48	87.234,28
**** 34735 CURSOS NACIONALES C.F.P.O.CARTAGENA	220.000,00	370.636,99	590.636,99	511,50	511,50	511,50	511,50	590.125,49
**** 36131 EMPLEO PUBL INSTITUCIONAL-UNIVERSIDAD	50.000,00	303.293,87	353.293,87	353.293,87	352.805,13	186.625,53	186.625,53	
**** 36133 ADAPTACION PTOS.TRABAJO CONTR DISCPAC	12.000,00		12.000,00					12.000,00
**** 36135 BECAS CURSOS NACIONALES CNFO CARTAGEN	350.000,00	155.992,07	505.992,07	19.489,86	19.489,86	19.489,86	19.489,86	486.502,21
**** 36136 DOTACIÓN Y EQUIPAMIENTO CNFPO CARTAGE	150.000,00		150.000,00	140.798,38	140.798,38	140.798,38	59.910,68	9.201,62
**** 36138 FUNDACIÓN UNIVERSID.CATOLICA SAN ANTO	36.000,00		36.000,00	36.000,00	36.000,00	36.000,00	36.000,00	
**** 36139 Confederation Francaise E.N.D.P.Da Vi	21.670,00		21.670,00	21.670,00				
**** 36140 The British Institute N.D.T.P.da Vinc	20.368,00		20.368,00	20.368,00				
**** 36142 UNIDADES APOYO CENTROS ESPECIALES EMP	400.000,00		400.000,00	400.000,00	148.346,40	148.346,40	148.346,40	
**** 36143 GABINETES ORIENT E INSE LAB PERS DISC	325.000,00		325.000,00	325.000,00	319.344,09	319.344,09	319.344,09	
**** 36144 Deutsche Gesellschaft Z.f.P P. Da Vin	21.670,00		21.670,00	21.670,00				
**** 36149 PARTICIPAC.EN FERIAS UNIVERSIT.DE EMP		36.000,00	36.000,00	36.000,00	22.105,60	22.105,60	18.208,00	
**** 37381 CONSEJ.AGRICULT. Y AGUA. CURSOS PLAN	27.000,00		27.000,00	17.092,49	17.092,49	17.092,49		9.907,51
**** 37382 I.E.S CARLOS III. CURSOS PLAN FIP	58.900,00		58.900,00	58.900,00	58.900,00	58.900,00	58.900,00	
**** 37383 I.E.S. LA FLOTA. CURSOS PLAN FIP.	54.000,00		54.000,00	54.000,00	54.000,00	51.945,00	51.945,00	
**** 37384 IES ALMIRANTE BASTARRECHE CURSOS PLN	75.700,00		75.700,00	75.700,00	75.700,00	75.700,00	75.700,00	
**** 37385 BECAS CURSOS NACIONALES CNFO CARTAGEN	145.000,00	46.804,00-	98.196,00	61.285,56	61.285,56	61.285,56	61.285,56	36.910,44
**** 37386 P.MOV.CURSOS NACIONALES CNFO CARTAGEN	130.000,00	39.479,84-	90.520,16	76.280,00	76.280,00	57.210,00	57.210,00	14.240,16
**** 37387 CONSEJ.AGRICULT.FORMACIÓN TRABAJ.EN A	60.000,00		60.000,00	60.000,00	60.000,00	26.993,49		
**** 37388 Difusión profesiones baja empleab.fem	25.000,00	25.000,00-						
**** 37389 PLAN DE CALIDAD EN LA FORMAC.OCUPACIO	50.000,00		50.000,00	40.440,20	40.440,20	40.440,20	40.440,20	9.559,80
**** 37390 FOROS DE TECNICAS Y HABILIDADES LABOR	30.000,00	18.500,00-	11.500,00					11.500,00



Cuenta General 2007

**** 37392 PLATAFORMA INFORMATICA ORIEN PROFESIO	90.000,00	45.000,00-	45.000,00	44.877,00	44.877,00	44.877,00		123,00
**** 37393 RED INTEGRADA DE SERVICIOS ORIENTACIO	26.800,00	26.000,00-	800,00					800,00
**** 37395 IES LA FLOTA.FORMACIÓN TDORES EN ACTI	15.000,00		15.000,00	15.000,00	15.000,00	15.000,00	15.000,00	
**** 37396 IES CARLOS III.FORMACION TDORES EN AC	10.000,00		10.000,00	10.000,00	10.000,00	10.000,00	10.000,00	
**** 37397 PLAN PERFEC FORMADORES. CURSOS CFCCAR	85.000,00	9.985,90-	75.014,10					75.014,10
**** 37398 PLAN MOVILIDAD: PRACTICAS CNFPOC	15.000,00	6.000,00-	9.000,00	6.718,58	6.718,58	6.718,58	6.697,41	2.281,42
**** 37471 INSERCIÓN COLECTIVOS DE EXCLUSIÓN SOC	600.000,00	450.000,00-	150.000,00	150.000,00	103.515,33			
**** 37472 CENTRO CUALIFIC.TURISTICA S.A.CURSOS	180.000,00		180.000,00	180.000,00	180.000,00	177.532,50	177.532,50	
**** 37473 CENT.CUALIF.TURIST.S.A.ACT.COMPET.TRA	60.000,00		60.000,00	60.000,00	60.000,00	59.981,50	59.981,50	



Cuenta General 2007

REGISTRO DE CONTRATOS

Numero e importe de los contratos realizados por la Administración según el tipo de contrato y el sistema de adjudicación

Período : 01-Enero-2007 a 31-Diciembre-2007

ORGANO DE CONTRATACION : Servicio Regional de Empleo y Formación

	CONCURSO		PROC. NEGOCIADO		SUBASTA		TOTAL	
TIPO CONTRATO	Nº	Importe €	Nº	Importe €	Nº	Importe€	Nº	Importe €
Consultoría y Asistencia	4	437.967,00	24	496.791,75	0	0,00	28	934.758,75
Obras	0	0,00	1	76.580,00	1	170.624,99	2	247.204,99
Privados de la Administración	1	22.425,00	2	358.963,20	0	0,00	3	381.388,20
Servicios	4	461.316,38	3	86.415,57	0	0,00	7	547.731,95
Suministros	0	0,00	12	353.468,72	0	0,00	12	353.468,72
Total	9	921.708,38	42	1.372.219,24	1	170.624,99	52	2.464.552,61
Total Contratos : 52		Total Importe 2.464.552,61 €						



Cuenta General 2007

REGISTRO DE CONTRATOS

Bajas según el sistema de adjudicación

Período : 01-Enero-2007 a 31-Diciembre-2007

Tipo de Contrato: Todos los tipos

ORGANO DE CONTRATACION : Servicio Regional de Empleo y Formación

TIPO DE LICITACION	Nº	Importe Licitación €	Importe Adjudicación€	Diferencia €	% Baja
Concurso	9	1.029.825,00	921.708,38	108.116,62	10,50
Negociado	42	1.450.928,69	1.372.219,24	78.709,45	5,42
Subasta	1	187.499,99	170.624,99	16.875,00	9,00
Total por Órgano	52	2.668.253,68	2.464.552,61	203.701,07	7,63



Cuenta General 2007

REGISTRO DE CONTRATOS

Listado de Contratistas a los que se ha adjudicado contratos mediante **PROCEDIMIENTO ABIERTO**

PROCEDIMIENTO DE LICITACION: **Todos los tipos**

ORGANO DE CONTRATACION : **Servicio Regional de Empleo y Formación**

REGISTRO	TIPO DE CONTRATO	IMPORTE	CIF/NIF	ADJUDICATARIO
0157/2007	SERVICIOS	46.400,00	22423210G	PORTILLO ALCALDE,MANUEL
0205/2007	CONSULTORIA Y ASISTENCIA	270.512,00	B23501836	FITEC CONSULTORES, S.L.
0286/2007	SERVICIOS	141.816,38	B30469035	SINERGIA TECNOLOGICA SL
0586/2007	PRIVADOS DE LA ADMINISTRACION	22.425,00	B30388300	DISTRIBUCIONES DIEGO ROMERO SL
0654/2007	SERVICIOS	73.100,00	B30681944	INGENIERIA DE COMUNICACIONES Y SIST
0757/2007	OBRAS	170.624,99	B81442725	EOS ESPAÑOLA DE OBRAS Y SERVICIOS, SL
0833/2007	CONSULTORIA Y ASISTENCIA	99.456,00	A30339410	AUDITECO SA
0863/2007	SERVICIOS	200.000,00	B41828351	ELIMCO SISTEMAS,S.L.
1397/2007	CONSULTORIA Y ASISTENCIA	33.799,00	B82719774	RED2RED CONSULTORES, S.L.
1898/2007	CONSULTORIA Y ASISTENCIA	34.200,00	B83061473	CENTRO DE ESTUDIOS ECONOMICOS TOMILLO, S.L.
Total Procedimiento Abierto		1.092.333,37		



Cuenta General 2007

REGISTRO DE CONTRATOS

Listado de Contratistas a los que se ha adjudicado contratos mediante **PROCEDIMIENTO NEGOCIADO**

PROCEDIMIENTO DE LICITACION: **Todos los tipos**

ORGANO DE CONTRATACION : **Servicio Regional de Empleo y Fomación**

REGISTRO	TIPO DE CONTRATO	IMPORTE	CIF/NIF	ADJUDICATARIO
0200/2007	CONSULTORIA Y ASISTENCIA	29.580,00	A28289437	HAYGROUP . .
0250/2007	CONSULTORIA Y ASISTENCIA	24.000,00	25920194E	RIZQUEZ JIMENEZ JUAN JOSE
0251/2007	CONSULTORIA Y ASISTENCIA	14.700,00	B30772826	E-PAPIROS, S.L.
0253/2007	CONSULTORIA Y ASISTENCIA	16.450,00	B30772826	E-PAPIROS, S.L.
0282/2007	SERVICIOS	24.163,57	B30012793	TERMOCLIMA SL
0288/2007	CONSULTORIA Y ASISTENCIA	13.300,00	75223614K	MATEO PÉREZ, JOSÉ
0294/2007	CONSULTORIA Y ASISTENCIA	11.000,00	22437141C	FENOR LOPEZ MANUEL
0296/2007	CONSULTORIA Y ASISTENCIA	9.940,00	22437141C	FENOR LOPEZ MANUEL
0322/2007	PRIVADOS DE LA ADMINISTRACION	218.196,00	B30412563	ANJUSOL SL
0324/2007	PRIVADOS DE LA ADMINISTRACION	140.767,20	B30565105	CONSTRUCCIONES Y PROMOCIONES FONCHOSL
0465/2007	SUMINISTROS	34.911,68	B30053003	GENERAL DE INFORMATICA Y CONTROL S.L
0466/2007	CONSULTORIA Y ASISTENCIA	12.000,00	Q3070001G	COL OF DE QUIMICOS DE MURCIA
0467/2007	CONSULTORIA Y ASISTENCIA	19.200,00	B30772826	E-PAPIROS, S.L.
0468/2007	SERVICIOS	17.375,00	B30209357	HEYSAN SL
0535/2007	SUMINISTROS		B30302178	QUARTA MOBILIARIO CONTEMPORANEO



Cuenta General 2007

		15.868,84		
0587/2007	CONSULTORIA Y ASISTENCIA	29.165,00	B82430596	SANTILLANA FORMACION, S.L.
0588/2007	CONSULTORIA Y ASISTENCIA	20.000,00	A30688956	ASES. SERVICIOS DE INGENIERIA Y GESTION MEDIOAMBIENTAL, SAL
0656/2007	CONSULTORIA Y ASISTENCIA	27.472,50	Q3070001G	COL OF DE QUIMICOS DE MURCIA
0657/2007	CONSULTORIA Y ASISTENCIA	25.000,00	Q3070001G	COL OF DE QUIMICOS DE MURCIA
0658/2007	CONSULTORIA Y ASISTENCIA	29.500,00	B58382292	SOGETI ESPAÑA S.L.
0670/2007	CONSULTORIA Y ASISTENCIA	16.400,00	B30772826	E-PAPIROS, S.L.
0799/2007	CONSULTORIA Y ASISTENCIA	19.431,25	22872346L	MAYOL LIRON,ALFREDO
0800/2007	CONSULTORIA Y ASISTENCIA	14.393,00	5856966Q	CASTILLO AZUAGA ANDRES
0803/2007	CONSULTORIA Y ASISTENCIA	14.400,00	05856966Q	CASTILLO AZUAGA ANDRES
1019/2007	CONSULTORIA Y ASISTENCIA	18.000,00	22872346L	MAYOL LIRON,ALFREDO
1020/2007	OBRAS	76.580,00	B30209357	HEYSAN S.L
1021/2007	SERVICIOS	44.877,00	B30562813	SQA MURCIA SL
1095/2007	SUMINISTROS	13.749,24	A32001166	PEUGEOT ESPAÑA S.A.
1106/2007	CONSULTORIA Y ASISTENCIA	29.800,00	B58573213	ARGEMI CONSULTORS, S.L.
1150/2007	CONSULTORIA Y ASISTENCIA	16.100,00	B30772826	E-PAPIROS, S.L.
1151/2007	CONSULTORIA Y ASISTENCIA	45.000,00	B58573213	ARGEMI CONSULTORS, S.L.
1163/2007	CONSULTORIA Y ASISTENCIA	13.800,00	22437141C	FENOR LOPEZ,MANUEL
1196/2007	SUMINISTROS	29.990,00	B95299707	SISTEPLANT, S.L.
1376/2007	SUMINISTROS	24.881,40	A30077465	TECNY STAND SA
1399/2007	CONSULTORIA Y ASISTENCIA	28.160,00	A30339410	AUDITECO SA
1542/2007	SUMINISTROS	35.820,29	B28260933	HEWLETT-PACKARD ESPAÑOLA, S.L
1936/2007	SUMINISTROS	27.130,30	B30302178	QUARTA MOBILIARIO CONTEMPORANEO SL
1938/2007	SUMINISTROS	49.847,00	B82441908	FUJITSU SIEMENS COMPUTERS
1944/2007	SUMINISTROS	15.110,54	B30125538	ORIGEN MOBILIARIO INTERNACIONAL SL
1948/2007	SUMINISTROS	12.791,74	A82018474	TELEFONICA DE ESPAÑA S.A.
1951/2007	SUMINISTROS	15.827,79	B30302178	QUARTA MOBILIARIO CONTEMPORANEO SL



Cuenta General 2007

1952/2007	SUMINISTROS	77.539,90	B30302178	QUARTA MOBILIARIO CONTEMPORANEO SL
Total Procedimiento Negociado		1.372.219,24		



Cuenta General 2007

D.4) EJECUCION DE LOS GASTOS PUBLICOS

D.4.6) Transferencias y Subvenciones concedidas

SUBVENCIONES CORRIENTES CONCEDIDAS							
NORMATIVA	FINALIDAD	IMPORTE CONCEDIDO PENDIENTE DE LIQUIDAR A 1 DE ENERO	IMPORTE CONCEDIDO EN EL EJERCICIO	IMPORTE LIQUIDADO EN EL EJERCICIO	IMPORTE CONCEDIDO PENDIENTE DE LIQUIDAR A 31 DE DICIEMBRE	REINTEGROS	
						IMPORTE	CAUSA
Orden de 7 de marzo de 2007, de la Presidenta del Servicio Regional de Empleo y Formación, por la que se aprueban las bases reguladoras de los programas de subvenciones para el fomento del empleo estable y de calidad y del autoempleo	FOMENTO DE LA CONTRATACION	70.680,00	4.185.740,00	4.103.593,00	82.147,00		
	AUTOEMPLEO	281.500,00	4.671.400,00	4.611.664,00	59.736,00		
Orden de 6 de abril de 2006, de la Presidenta del Servicio Regional de Empleo y Formación, por la que se aprueban las bases reguladoras de los programas de subvenciones para el Fomento de la integración laboral de personas con discapacidad, modificada por la Orden de 15 de marzo de 2007	CENTROS ESPECIALES DE EMPLEO	17.423,23	2.768.540,08	2.659.729,00	108.811,08		
	EMPLEO CON APOYO A DISCAPACITADOS	0,00	872.344,09	872.344,09	0,00		



Cuenta General 2007

	CONTRATACION TEMPORAL DISCAPACITADOS	5.800,00	7.200,00	7.200,00	0,00		
Orden de 14 de marzo de 2006, de la Presidenta del Servicio Regional de Empleo y Formación por la que se aprueban las bases reguladoras de los programas de Orientación Profesional, Cultura Empresarial y Programas Experimentales modificada por la Orden de 15 de marzo	ORIENTACION LABORAL	7.957,69	428.924,74	428.924,74	0,00		
	CULTURA EMPRESARIAL	1.227,82	317.953,10	317.953,10	0,00		
	ORIENTACION Y BUSQUEDA DE EMPLEO Y ASISTENCIA AL AUTOEMPLEO	6.688,97	1.893.938,82	1.687.491,1	206.447,72		
	PROGRAMAS EXPERIMENTALES	0,00	785.866,00	680.666,00	105.200,00		
Orden de 14 de marzo de 2006, de la Presidenta del Servicio Regional de Empleo y Formación, por la que se aprueban las bases	GASTOS DE FUNCIONAMIENTO DE AGENCIAS DE DESARROLLO LOCAL	6.000,00	113.866,00	113.866,00			
	ESTUDIOS DE MERCADO	0,00	0,00	0,00			



Cuenta General 2007

reguladoras de las subvenciones destinadas al Fomento del Desarrollo Local, modificada por la Orden de 15 de marzo de 2007	AGENTES DE EMPLEO Y DESARROLLO LOCAL	54.090,00	1.017.322,81	953.822,47	63.500,34		
	I+E EN EMPRESAS	0,00	0,00	0,00	0,00		
Orden de 10 de abril de 2006, de la Presidenta del Servicio Regional de Empleo y Formación, por la que se aprueban las bases reguladoras de las subvenciones correspondientes a los programas de Iniciativas de Desarrollo Rural y de Empleo Local e Institucional, modificada por la Orden de 15 de marzo de 2007	INICIATIVA DESARROLLO RURAL	0,00	1.499.393,42	1.499,393,42	0,00		
	INICIATIVA DESARROLLO RURAL -SINDICATOS-	0,00	61.000,00	61.000,00	0,00		
	EMPLEO PUBLICO INSTITUCIONAL	478.604,53	2.003.065,44	1.252.038,47	751.026,97		
	CONTRATACION TEMPORAL DE TRABAJADORES DESEMPLEADOS	35.517,05	10.372.102,31	1.774.494,69	8.597.607,62		
- R.D. 1451/83 - R.D. 170/2004	CONTRATACION INDEFINIDA DE TRABAJADORES DISCAPACITADOS	219.030,13	2.072.057,90	2.060.336,90	11.721,00		



Cuenta General 2007

R.D. 1044/85 - Ley 45/2002 - O.M. 13-4-94	SUBVENCIÓN DE CUOTAS SEG. SOCIAL POR CAPITALIZACION DE PRESTACIONES POR DESEMPLEO	36.544,33	147.531,46	145.761,43	1.770,03		
Orden de 10 de marzo de 2006, de la Presidenta del Servicio Regional de Empleo y Formación, por la que se aprueban las bases reguladoras y el procedimiento para la concesión de subvenciones en los programas de Escuelas Taller y Casas de Oficios, Talleres de Empleo y Unidades de Promoción y Desarrollo, modificada por la Orden de 15 de marzo de 2007.	ESCUELAS TALLER, CASAS DE OFICIOS Y TALLERES DE EMPLEO	1.603.088,49	11.413.431,81	9.192.218,39	2.221.213,42		
Orden de 29 de junio de 2006, de la Presidenta del Servicio Regional de Empleo y Formación, por la que se aprueban las bases reguladoras del programa de subvenciones para la financiación de las Unidades de Apoyo a la Actividad Profesional en el marco de los Servicios de Ajuste Personal y Social de los Centros Especiales de Empleo	UNIDADES DE APOYO EN CENTROS ESPECIALES DE EMPLEO	0,00	148.346,40	148.346,40	0,00		
Orden de 20 de junio de 2007, de la Presidenta del Servicio Regional de Empleo y Formación, por la que se aprueban las bases reguladoras de los programas de subvenciones para el fomento de las empresas de inserción.	EMPRESAS DE INSERCIÓN	0,00	103.515,33	0,00	103.515,33		



Cuenta General 2007

Orden de 22 de diciembre de 2005, de la Consejería de Trabajo y Política Social, por la que se establecen las bases reguladoras del procedimiento de concesión y justificación de las subvenciones correspondientes al Plan de Formación e Inserción Profesional	CURSOS DE FORMACION	1.003.472,15	16.577.398,00	16.669.462,58	572.088,00		
	BECAS Y AYUDAS PLAN FIP		855.323,86	855.323,86			
	PRACTICAS PROFESIONALES NO LABORALES	38.822,16	203.248,30	196.462,86	181.769,20		
ORDEN TAS 2783/2004, de 30 de julio, por la que se establecen las bases reguladoras para la concesión de subvenciones publicas mediante contratos programa, para la formación de trabajadores, en desarrollo del Real Decreto 1046/2003, de de agosto, por el que se regula el Subsistema de Formacion Profesional Continua	CONTRATOS PROGRAMA PARA LA FORMACION		12.133.106,66	12.123.178,76	9.927,90		
	ACCIONES COMPLEMENTARIAS A LA FORMACION		802.124,93	802.124,93			
							IMPORTE
Orden de 8 de mayo de 2007, de la Presidenta del Servicio Regional de Empleo y Formación, por la que se establecen las bases reguladoras del procedimiento de concesión y	CURSOS DE FORMACION	929.985,33	6.933.901,86	6.817.138,56	292.723,98		



Cuenta General 2007

justificación de subvenciones destinadas a la realización de acciones y proyectos de formación profesional, en desarrollo del Programa Integrado de Formación e Inserción Laboral	BECAS a alumnos discapacitados y en riesgo de exclusión social		60.803,14	60.803,14			
Ley 13/2006 de 27 de diciembre de 2006 de Presupuestos Generales de la Comunidad Autónoma de la Región de Murcia para 2007	Formación trabajadores en activo al Centro de Cualificación Turística	0	59.981,50	59.981,50	0		
Ley 13/2006 de 27 de diciembre de 2006 de Presupuestos Generales de la Comunidad Autónoma de la Región de Murcia para 2007	Formación trabajadores en activo a I.E.S. La Flota	0	15.000,00	15.000,00	0		
Ley 13/2006 de 27 de diciembre de 2006 de Presupuestos Generales de la Comunidad Autónoma de la Región de Murcia para 2007	Formación trabajadores en activo I.E.S. Carlos III	0	10.000,00	10.000,00	0		
Ley 13/2006 de 27 de diciembre de 2006 de Presupuestos Generales de la Comunidad Autónoma de la Región de Murcia para 2007	Formación trabajadores en activo a la Consejería de Agricultura y Agua	0	59.057,00	59.057,00	0	0	
Ley 13/2006 de 27 de diciembre de 2006 de Presupuestos Generales de la Comunidad Autónoma de la Región de Murcia para 2007	Cursos Plan FIP al Centro de Cualificación Turística	0	177.532,50	177.532,50	0	0	
Ley 13/2006 de 27 de diciembre de 2006 de Presupuestos Generales de la Comunidad Autónoma de la Región de Murcia para 2007	Cursos Plan FIP a la Consejería de Agricultura y Agua	0	27.000,00	27.000,00	0	0	



Cuenta General 2007

Ley 13/2006 de 27 de diciembre de 2006 de Presupuestos Generales de la Comunidad Autónoma de la Región de Murcia para 2007	Cursos Plan FIP al IES La Flota	0	51.945,00	51.945,00	0	0	
Ley 13/2006 de 27 de diciembre de 2006 de Presupuestos Generales de la Comunidad Autónoma de la Región de Murcia para 2007	Cursos Plan FIP al IES Carlos III	0	58.900,00	58.900,00	0	0	
Ley 13/2006 de 27 de diciembre de 2006 de Presupuestos Generales de la Comunidad Autónoma de la Región de Murcia para 2007	Cursos Plan FIP al IES Almirante Bastarache	0	75.700,00	75.700,00	0	0	



Cuenta General 2007

D.4) EJECUCION DE LOS GASTOS PUBLICOS

D.4.6) Transferencias y Subvenciones concedidas

SUBVENCIONES DE CAPITAL CONCEDIDAS							
NORMATIVA	FINALIDAD	IMPORTE CONCEDIDO PENDIENTE DE LIQUIDAR A 1 DE ENERO	IMPORTE CONCEDIDO EN EL EJERCICIO	IMPORTE LIQUIDADO EN EL EJERCICIO	IMPORTE CONCEDIDO PENDIENTE DE LIQUIDAR A 31 DE DICIEMBRE	REINTEGROS	
Orden de 6 de abril de 2006, de la Presidenta del Servicio Regional de Empleo y Formación, por la que se aprueban las bases reguladoras de los programas de subvenciones para el Fomento de la integración laboral de personas con discapacidad, modificada por la Orden de 15 de marzo de 2007	CENTROS ESPECIALES DE EMPLEO	0,00	390.555,50	327.195,50	63.360,00		
Orden de 14 de marzo de 2006, de la Presidenta del Servicio Regional de Empleo y Formación, por la que se aprueban las bases reguladoras de las subvenciones destinadas al Fomento del Desarrollo Local, modificada por la Orden de 15 de marzo de 2007	CENTROS Y PROGRAMAS DE DESARROLLO LOCAL	0,00	614.322,87	614.322,87	0,00		
- R.D. 1451/83 - R.D. 170/2004	CONTRATACION INDEFINIDA DE TRABAJADORES DISCAPACITADOS	0,00	0,00	0,00	0,00		



Cuenta General 2007

Convenios Celebrados en el ejercicio 2007

TITULO	IMPORTE	PARTIDA
Convenio de colaboración entre el Servicio de Empleo y Formación y las Cámaras Oficiales de Comercio, Industria y Navegación de Murcia y Cartagena, y la Cámara Oficial de Comercio e Industria de Lorca. (Prórroga para 2007)	471.394,00 €	57.03.00.324B.483.56
Convenio de colaboración entre la Comunidad Autónoma de la Región de Murcia, a través del Servicio Regional de Empleo y Formación y la Fundación Universidad-Empresa de la Región de Murcia. (Prórroga para 2007)	123.808,00 €	57.03.00.324B.483.56
Convenio de colaboración entre la Comunidad Autónoma de la Región de Murcia, a través del Servicio Regional de Empleo y Formación, la Universidad de Murcia y la Confederación regional de Organizaciones Empresariales, para facilitar las prácticas de alumnos de últimos cursos de enseñanzas universitarias en empresas. (Prórroga para 2007)	330.500,00 €	57.03.00.324B.442.00
Convenio de colaboración entre la Comunidad Autónoma de la Región de Murcia, a través del Servicio Regional de Empleo y formación, la Universidad Politécnica de Cartagena y la Confederación Regional de Organizaciones Empresariales de Murcia para facilitar las prácticas de alumnos de últimos cursos de enseñanzas en empresas.(Prórroga para 2007)	72.200,00 €	57.03.00.324B.442.01
Convenio de colaboración entre el Servicio Regional de Empleo y Formación y la Consejería de Ecuación y Cultura, de la Comunidad Autónoma de la Región de Murcia, para la ejecución por el "IES Almirante Bastarrece" de un programa de formación dirigido a trabajadores en activo de Pymes. (Prórroga para 2007)	20.000,00 €	57.03.00.324B.420.01
Convenio de Colaboración entre el Servicio Regional de Empleo y Formación y la Fundación Universitaria San Antonio, para facilitar las prácticas de alumnos de últimos cursos de enseñanzas universitarias en empresas.	36.000,00 €	57.03.00.324B.483.56
Convenio de Colaboración entre el Servicio Regional de Empleo y Formación y la "Fundación Séneca", para la Gestión de un Programa de Becas destinadas a la realización de proyectos de I+D+i, investigación, desarrollo e innovación y transferencia tecnológica, 2007	555.000,00 €	57.03.00.324B.431.00
Importe Total Convenios : 1.608.902,00 €		
Porcentaje importe convenios sobre subvenciones no nominativas: 1,94%		



Cuenta General 2007

D.4.7.) Acreedores por operaciones pendientes de aplicar a Presupuesto

SIN MOVIMIENTOS



Cuenta General 2007

D.4) EJECUCION DE LOS GASTOS PUBLICOS

D.4.8.) Acreedores por periodificación de gastos presupuestarios

SIN MOVIMIENTOS



Cuenta General 2007

D.4) EJECUCION DE LOS GASTOS PUBLICOS

D.4.9.) Anticipos de Tesorería

SIN MOVIMIENTOS



Cuenta General 2007

LQP-C524

Sociedad: SPEF – SP Empleo y Formación

D.4) EJECUCION DE LOS GASTOS PUBLICOS

D.4.10.) Obligaciones de Presupuestos Cerrados

Clasificación Orgánica: 5701 DIRECCION Y SERVICIOS GENERALES
Clasificación Funcional: 321A DIRECCION Y SERVICIOS GENERALES DE EMPLEO Y FORMACION
Ejercicio: 2006 Mes: 1 a 12

Presupuesto	Obl.Pte. 1 de Enero	Rec.Saldo Entrante	Total Obligaciones	Pagos Realizados	Oblig.Pend.31 Dic.
100 RETRIBUCIONES BÁSICAS Y OTRAS REMUNERACIONES					
120 RETRIBUCIONES BÁSICAS Y COMPLEMENTARIAS					
121 SUSTITUCIÓN DE FUNCIONARIOS					
151 GRATIFICACIONES					
160 CUOTAS SOCIALES					
212 EDIFICIOS Y OTRAS CONSTRUCCIONES	875,01		875,01	875,01	
213 MAQUINARIA, INSTALACIONES Y UTILLAJE	2.445,44		2.445,44	2.445,44	
215 MOBILIARIO Y ENSERES	102,75		102,75	102,75	
216 EQUIPOS PARA PROCESOS DE INFORMACIÓN					
219 OTRO INMOVILIZADO MATERIAL	841,55		841,55	841,55	
220 MATERIAL DE OFICINA	807,45		807,45	807,45	
221 SUMINISTROS	820,85		820,85	820,85	
222 COMUNICACIONES	18.637,89		18.637,89	18.637,89	
223 TRANSPORTES					
225 TRIBUTOS					
226 GASTOS DIVERSOS	7.174,02		7.174,02	7.174,02	
227 TRABAJOS REALIZADOS POR OTRAS EMPRESAS Y	7.294,91		7.294,91	7.294,91	
230 DIETAS	58,15		58,15	58,15	
231 LOCOMOCIÓN	23,20		23,20	23,20	
240 GASTOS DE EDICIÓN Y DISTRIBUCIÓN	27.836,00		27.836,00	27.836,00	
420 A LA ADMINISTRACIÓN GRAL.DE LA COMUNIDAD					
621 EDIFICIOS Y OTRAS CONSTRUCCIONES					
622 INSTALACIONES TÉCNICAS	8.530,64		8.530,64	8.530,64	



Cuenta General 2007

624 UTILLAJE					
625 FONDO ARTÍSTICO Y BIBLIOGRÁFICO					
626 MOBILIARIO Y ENSERES	7.860,00		7.860,00	7.860,00	
627 EQUIPOS PARA PROCESOS DE INFORMACIÓN	58.443,94		58.443,94	58.443,94	
628 ELEMENTOS DE TRANSPORTE					
629 OTROS ACTIVOS MATERIALES					
631 EDIFICIOS Y OTRAS CONSTRUCCIONES					
645 APLICACIONES INFORMÁTICAS	57.641,27		57.641,27	57.641,27	
649 OTRO INMOVILIZADO INMATERIAL	47.068,55		47.068,55	47.068,55	
720 A LA ADMINISTRACIÓN GRAL.DE LA COMUNIDAD					
* 321A DIRECCIÓN Y SERVICIOS GRALES.DE EMPLEO Y	246.461,62		246.461,62	246.461,62	
** 57 SERVICIO REGIONAL DE EMPLEO Y FORMACIÓN	246.461,62		246.461,62	246.461,62	
*** Total	246.461,62		246.461,62	246.461,62	

Clasificación Orgánica: 5702 EMPLEO
Clasificación Funcional: 322A FOMENTO DE EMPLEO
Ejercicio: 2006 Mes: 1 a 12

Presupuesto	Obl.Pte. 1 de Enero	Rec.Saldo Entrante	Total Obligaciones	Pagos Realizados	Oblig.Pend.31 Dic.
120 RETRIBUCIONES BÁSICAS Y COMPLEMENTARIAS					
121 SUSTITUCIÓN DE FUNCIONARIOS					
151 GRATIFICACIONES					
160 CUOTAS SOCIALES					
212 EDIFICIOS Y OTRAS CONSTRUCCIONES					
213 MAQUINARIA,INSTALACIONES Y UTILLAJE					
215 MOBILIARIO Y ENSERES					
216 EQUIPOS PARA PROCESOS DE INFORMACIÓN	244,86		244,86	244,86	
220 MATERIAL DE OFICINA	52,20		52,20	52,20	
221 SUMINISTROS	754,39		754,39	754,39	
222 COMUNICACIONES					
223 TRANSPORTES	588,46		588,46	588,46	
226 GASTOS DIVERSOS					
227 TRABAJOS REALIZADOS POR OTRAS EMPRESAS Y					



Cuenta General 2007

230 DIETAS					
231 LOCOMOCIÓN	282,00		282,00	282,00	
420 A LA ADMINISTRACIÓN GRAL.DE LA COMUNIDAD					
463 A ENTID.Y ACTIV. EN EL ÁREA EDUCACIÓN Y F	1.425.863,52		1.425.863,52	1.425.863,52	
465 A ENTID.Y ACTIV. EN ÁREA EMPLEO Y RELAC.	42.206,02		42.206,02	42.206,02	
468 A ENTID.Y ACTIV. EN ÁREA DESARROLLO Y COO	54.090,00		54.090,00	54.090,00	
475 A ENTID.Y ACTIV. EN ÁREA EMPLEO Y RELAC.	627.034,36		627.034,36	627.034,36	
483 A ENTID.Y ACTIV. EN EL ÁREA EDUCACIÓN Y F					
485 A ENTID.Y ACTIV. EN ÁREA EMPLEO Y RELAC.	83.310,66		83.310,66	83.310,66	
645 APLICACIONES INFORMÁTICAS					
649 OTRO INMOVILIZADO INMATERIAL					
765 A ENTID.Y ACTIV. EN ÁREA EMPLEO Y RELAC.					
768 A ENTID.Y ACTIV. EN ÁREA DESARROLLO Y COO					
775 A ENTID.Y ACTIV. EN ÁREA EMPLEO Y RELAC.					
785 A ENTID.Y ACTIV. EN ÁREA EMPLEO Y RELAC.					
* 322A FOMENTO DEL EMPLEO	2.234.426,47		2.234.426,47	2.234.426,47	
** 57 SERVICIO REGIONAL DE EMPLEO Y FORMACIÓN	2.234.426,47		2.234.426,47	2.234.426,47	
*** Total	2.234.426,47		2.234.426,47	2.234.426,47	

Clasificación Orgánica: 5703 FORMACION
 Clasificación Funcional: 324A FORMACION PROFESIONAL OCUPACIONAL
 324B ACTUACIONES PARA LA CALIDAD PROFESIONAL
 Ejercicio: 2006 Mes: 1 a 12

Presupuesto	Obl.Pte. 1 de Enero	Rec.Saldo Entrante	Total Obligaciones	Pagos Realizados	Oblig.Pend.31 Dic.
120 RETRIBUCIONES BÁSICAS Y COMPLEMENTARIAS					
151 GRATIFICACIONES					
160 CUOTAS SOCIALES					
212 EDIFICIOS Y OTRAS CONSTRUCCIONES					
213 MAQUINARIA,INSTALACIONES Y UTILLAJE	707,34		707,34	707,34	
214 ELEMENTOS DE TRANSPORTE					
215 MOBILIARIO Y ENSERES					
216 EQUIPOS PARA PROCESOS DE INFORMACIÓN	387,94		387,94	387,94	



Cuenta General 2007

220 MATERIAL DE OFICINA	7,50		7,50	7,50	
221 SUMINISTROS	10.899,33		10.899,33	10.899,33	
222 COMUNICACIONES	6.848,79		6.848,79	6.848,79	
223 TRANSPORTES					
224 PRIMAS DE SEGURO					
225 TRIBUTOS					
226 GASTOS DIVERSOS	44.300,27		44.300,27	44.300,27	
227 TRABAJOS REALIZADOS POR OTRAS EMPRESAS Y	55.149,20		55.149,20	55.149,20	
230 DIETAS					
231 LOCOMOCIÓN	153,20		153,20	153,20	
420 A LA ADMINISTRACIÓN GRAL.DE LA COMUNIDAD					
441 A SOCIEDADES MERCANTILES REGIONALES					
463 A ENTID.Y ACTIV. EN EL ÁREA EDUCACIÓN Y F	30.019,50		30.019,50	30.019,50	
473 A ENTID.Y ACTIV. EN EL ÁREA EDUCACIÓN Y F	308.960,40		308.960,40	308.960,40	
483 A ENTID.Y ACTIV. EN EL ÁREA EDUCACIÓN Y F	5.742.878,11		5.742.878,11	5.742.878,11	
490 AL EXTERIOR					
621 EDIFICIOS Y OTRAS CONSTRUCCIONES	6.345,20		6.345,20	6.345,20	
622 INSTALACIONES TÉCNICAS					
623 MAQUINARIA					
624 UTILLAJE					
626 MOBILIARIO Y ENSERES	20.816,74		20.816,74	20.816,74	
627 EQUIPOS PARA PROCESOS DE INFORMACIÓN	56.253,90		56.253,90	56.253,90	
629 OTROS ACTIVOS MATERIALES					
631 EDIFICIOS Y OTRAS CONSTRUCCIONES					
632 INSTALACIONES TÉCNICAS					
645 APLICACIONES INFORMÁTICAS					
649 OTRO INMOVILIZADO INMATERIAL					
* 324A FORMACIÓN PROFESIONAL OCUPACIONAL Y CONT	6.283.727,42		6.283.727,42	6.283.727,42	
131 LABORAL TEMPORAL					
151 GRATIFICACIONES					
160 CUOTAS SOCIALES					



Cuenta General 2007

420 A LA ADMINISTRACIÓN GRAL.DE LA COMUNIDAD					
441 A SOCIEDADES MERCANTILES REGIONALES					
442 A UNIVERSIDADES PÚBLICAS DE LA REGIÓN DE					
463 A ENTID.Y ACTIV. EN EL ÁREA EDUCACIÓN Y F	16.948,55		16.948,55	16.948,55	
473 A ENTID.Y ACTIV. EN EL ÁREA EDUCACIÓN Y F					
483 A ENTID.Y ACTIV. EN EL ÁREA EDUCACIÓN Y F	125.253,13		125.253,13	125.253,13	
487 A ENTID.Y ACTIV. EN ÁREA INVEST.,TECNOL.,					
649 OTRO INMOVILIZADO INMATERIAL					
* 324B ACTUACIONES PARA LA CALIDAD PROFESIONAL	142.201,68		142.201,68	142.201,68	
** 57 SERVICIO REGIONAL DE EMPLEO Y FORMACIÓN	6.425.929,10		6.425.929,10	6.425.929,10	
*** Total	6.425.929,10		6.425.929,10	6.425.929,10	

Clasificación Orgánica: 5704 INTERMEDIACION Y CONTRATOS
 Clasificación Funcional: 312A PRESTACIONES A LOS DESEMPLEADOS
 Ejercicio: 2006 Mes: 1 a 12

Presupuesto	Obl.Pte. 1 de Enero	Rec.Saldo Entrante	Total Obligaciones	Pagos Realizados	Oblig.Pend.31 Dic.
120 RETRIBUCIONES BÁSICAS Y COMPLEMENTARIAS					
121 SUSTITUCIÓN DE FUNCIONARIOS					
151 GRATIFICACIONES					
160 CUOTAS SOCIALES					
202 ARRENDAMIENTOS DE EDIFICIOS Y OTRAS CONST	28.160,73		28.160,73	28.160,73	
210 INFRAESTRUCTURA Y BIENES NATURALES					
212 EDIFICIOS Y OTRAS CONSTRUCCIONES	76.461,37		76.461,37	76.461,37	
213 MAQUINARIA,INSTALACIONES Y UTILLAJE	10.648,86		10.648,86	10.648,86	
214 ELEMENTOS DE TRANSPORTE					
215 MOBILIARIO Y ENSERES	2.649,34		2.649,34	2.649,34	
216 EQUIPOS PARA PROCESOS DE INFORMACIÓN					
220 MATERIAL DE OFICINA	786,19		786,19	786,19	
221 SUMINISTROS	4.418,70		4.418,70	4.418,70	
222 COMUNICACIONES	60.320,56		60.320,56	60.320,56	
223 TRANSPORTES	2.088,00		2.088,00	2.088,00	
224 PRIMAS DE SEGURO					



Cuenta General 2007

225 TRIBUTOS	29,43		29,43	29,43	
226 GASTOS DIVERSOS					
227 TRABAJOS REALIZADOS POR OTRAS EMPRESAS Y	91.834,95		91.834,95	91.834,95	
230 DIETAS	523,00		523,00	523,00	
231 LOCOMOCIÓN	1.032,00		1.032,00	1.032,00	
621 EDIFICIOS Y OTRAS CONSTRUCCIONES	176.046,45		176.046,45	176.046,45	
622 INSTALACIONES TÉCNICAS	20.457,04		20.457,04	20.457,04	
624 UTILLAJE	11.299,32		11.299,32	11.299,32	
625 FONDO ARTÍSTICO Y BIBLIOGRÁFICO					
626 MOBILIARIO Y ENSERES	10.369,79		10.369,79	10.369,79	
627 EQUIPOS PARA PROCESOS DE INFORMACIÓN	116.575,82		116.575,82	116.575,82	
628 ELEMENTOS DE TRANSPORTE					
629 OTROS ACTIVOS MATERIALES	9.776,94		9.776,94	9.776,94	
631 EDIFICIOS Y OTRAS CONSTRUCCIONES	30.980,12		30.980,12	30.980,12	
632 INSTALACIONES TÉCNICAS					
636 MOBILIARIO Y ENSERES					
639 OTROS ACTIVOS MATERIALES					
645 APLICACIONES INFORMÁTICAS					
649 OTRO INMOVILIZADO INMATERIAL					
* 312A PRESTACIONES A LOS DESEMPLEADOS	654.458,61		654.458,61	654.458,61	
** 57 SERVICIO REGIONAL DE EMPLEO Y FORMACIÓN	654.458,61		654.458,61	654.458,61	
*** Total	654.458,61		654.458,61	654.458,61	



Cuenta General 2007

LQP-C525

Sociedad: SPEF - SP. Empleo y Formación. -

D.4) EJECUCION DE LOS GASTOS PUBLICOS

D.4.10) Obligaciones de Presupuestos Cerrados

Resumen por Presupuestos

Mes: 1 a 12

Presupuesto	Obl.Pte. 1 de Enero	Rec.Saldo Entrante	Total Obligaciones	Pagos Realizados	Oblig.Pend.31 Dic.
2003 2003					
2004 2004					
2005 2005					
2006 2006	9.561.275,80		9.561.275,80	9.561.275,80	
* Total	9.561.275,80		9.561.275,80	9.561.275,80	



Cuenta General 2007

LQP-C526

Sociedad: SPEF - SP. Empleo y Formación. -

D.4) EJECUCION DE LOS GASTOS PUBLICOS

D.4.10) Obligaciones de Presupuestos Cerrados por Secciones

Año de Origen: 2003

Mes: 1 a 12

Presupuesto	Obl.Pte. 1 de Enero	Rec.Saldo Entrante	Total Obligaciones	Pagos Realizados	Oblig.Pend.31 Dic.
57 SERVICIO PBCO. REGIONAL EMPLEO Y FORMAC.					
Total					

Año de Origen: 2004

Mes: 1 a 12

Presupuesto	Obl.Pte. 1 de Enero	Rec.Saldo Entrante	Total Obligaciones	Pagos Realizados	Oblig.Pend.31 Dic.
57 SERVICIO PBCO. REGIONAL EMPLEO Y FORMAC.					
Total					

Año de Origen: 2005

Mes: 1 a 12

Presupuesto	Obl.Pte. 1 de Enero	Rec.Saldo Entrante	Total Obligaciones	Pagos Realizados	Oblig.Pend.31 Dic.
57 SERVICIO PBCO. REGIONAL EMPLEO Y FORMAC.					
Total					

Año de Origen: 2006

Mes: 1 A 12

Presupuesto	Obl.Pte. 1 de Enero	Rec.Saldo Entrante	Total Obligaciones	Pagos Realizados	Oblig.Pend.31 Dic.
57 NO VIGENTE	9.561.275,80		9.561.275,80	9.561.275,80	
* Total	9.561.275,80		9.561.275,80	9.561.275,80	



Cuenta General 2007

LQP-C527

Sociedad: SPEF - SP. Empleo y Formación. -

D.4) EJECUCIÓN DE LOS GASTOS PUBLICOS

D.4.10) Obligaciones de Presupuestos Cerrados por Funciones

Año de Origen: 2003

Mes: 1 a 12

Presupuesto	Obl.Pte. 1 de Enero	Rec.Saldo Entrante	Total Obligaciones	Pagos Realizados	Oblig.Pend.31 Dic.
31 SEGURIDAD Y PROTECCIÓN SOCIAL					
32 PROMOCIÓN SOCIAL					
Total					

Año de Origen: 2004

Mes: 1 a 12

Presupuesto	Obl.Pte. 1 de Enero	Rec.Saldo Entrante	Total Obligaciones	Pagos Realizados	Oblig.Pend.31 Dic.
31 SEGURIDAD Y PROTECCIÓN SOCIAL					
32 PROMOCIÓN SOCIAL					
Total					

Año de Origen: 2005

Mes: 1 a 12

Presupuesto	Obl.Pte. 1 de Enero	Rec.Saldo Entrante	Total Obligaciones	Pagos Realizados	Oblig.Pend.31 Dic.
31 SEGURIDAD Y PROTECCIÓN SOCIAL					
32 PROMOCIÓN SOCIAL					
Total					

Año de Origen: 2006

Mes: 1 a 12

Presupuesto	Obl.Pte. 1 de Enero	Rec.Saldo Entrante	Total Obligaciones	Pagos Realizados	Oblig.Pend.31 Dic.
31 SEGURIDAD Y PROTECCIÓN SOCIAL	654.458,61		654.458,61	654.458,61	
32 PROMOCIÓN SOCIAL	8.906.817,19		8.906.817,19	8.906.817,19	
* Total	9.561.275,80		9.561.275,80	9.561.275,80	



Cuenta General 2007

LQP-C528

Sociedad: SPEF - SP. Empleo y Formación. -

D.4) EJECUCION DE LOS GASTOS PUBLICOS

D.4.10) Obligaciones de Presupuestos Cerrados por Programas

Año de Origen: 2003

Mes: 1 a 12

Presupuesto	Obl.Pte. 1 de Enero	Rec.Saldo Entrante	Total Obligaciones	Pagos Realizados	Oblig.Pend.31 Dic.
312A PRESTACIONES A LOS DESEMPLEADOS					
321A DIRECCIÓN Y SERVICIOS GRALES.DE EMPLEO Y FORMACIÓN					
322A FOMENTO DEL EMPLEO					
324A FORMACIÓN PROFESIONAL OCUPACIONAL Y CONTINUA					
324B ACTUACIONES PARA LA CALIDAD PROFESIONAL					
Total					

Año de Origen: 2004

Mes: 1 a 12

Presupuesto	Obl.Pte. 1 de Enero	Rec.Saldo Entrante	Total Obligaciones	Pagos Realizados	Oblig.Pend.31 Dic.
312A PRESTACIONES A LOS DESEMPLEADOS					
321A DIRECCIÓN Y SERVICIOS GRALES.DE EMPLEO Y FORMACIÓN					
322A FOMENTO DEL EMPLEO					
324A FORMACIÓN PROFESIONAL OCUPACIONAL Y CONTINUA					
324B ACTUACIONES PARA LA CALIDAD PROFESIONAL					
Total					

Año de Origen: 2005

Mes: 1 a 12

Presupuesto	Obl.Pte. 1 de Enero	Rec.Saldo Entrante	Total Obligaciones	Pagos Realizados	Oblig.Pend.31 Dic.
312A PRESTACIONES A LOS DESEMPLEADOS					
321A DIRECCIÓN Y SERVICIOS GRALES.DE EMPLEO Y FORMACIÓN					
322A FOMENTO DEL EMPLEO					
324A FORMACIÓN PROFESIONAL OCUPACIONAL Y CONTINUA					
324B ACTUACIONES PARA LA CALIDAD PROFESIONAL					
Total					



Cuenta General 2007

Año de Origen: 2006
Mes: 1 a 12

Presupuesto	Obl.Pte. 1 de Enero	Rec.Saldo Entrante	Total Obligaciones	Pagos Realizados	Oblig.Pend.31 Dic.
312A PRESTACIONES A LOS DESEMPLEADOS	654.458,61		654.458,61	654.458,61	
321A DIRECCIÓN Y SERVICIOS GRALES.DE EMPLEO Y F	246.461,62		246.461,62	246.461,62	
322A FOMENTO DEL EMPLEO	2.234.426,47		2.234.426,47	2.234.426,47	
324A FORMACIÓN PROFESIONAL OCUPACIONAL	6.283.727,42		6.283.727,42	6.283.727,42	
324B ACTUACIONES PARA LA CALIDAD PROFESIONAL	142.201,68		142.201,68	142.201,68	
* Total	9.561.275,80		9.561.275,80	9.561.275,80	



Cuenta General 2007

LQP-C529

Sociedad: SPEF - SP. Empleo y Formación.

D.4) EJECUCION DE LOS GASTOS PUBLICOS

D.4.10) Obligaciones de Presupuestos Cerrados por Capítulos

Mes: 1 a 12

Presupuesto	Obl.Pte. 1 de Enero	Rec.Saldo Entrante	Total Obligaciones	Pagos Realizados	Oblig.Pend.31 Dic.
1 GASTOS DE PERSONAL					
2 GASTOS CORRIENTES EN BIENES Y SERVICIOS					
4 TRANSFERENCIAS CORRIENTES					
6 INVERSIONES REALES					
7 TRANSFERENCIAS DE CAPITAL					
* 2003 2003					
1 GASTOS DE PERSONAL					
2 GASTOS CORRIENTES EN BIENES Y SERVICIOS					
4 TRANSFERENCIAS CORRIENTES					
6 INVERSIONES REALES					
7 TRANSFERENCIAS DE CAPITAL					
* 2004 2004					
1 GASTOS DE PERSONAL					
2 GASTOS CORRIENTES EN BIENES Y SERVICIOS					
4 TRANSFERENCIAS CORRIENTES					
6 INVERSIONES REALES					
7 TRANSFERENCIAS DE CAPITAL					
* 2005 2005					
1 GASTOS DE PERSONAL					
2 GASTOS CORRIENTES EN BIENES Y SERVICIOS	466.245,83		466.245,83	466.245,83	
4 TRANSFERENCIAS CORRIENTES	8.456.564,25		8.456.564,25	8.456.564,25	
6 INVERSIONES REALES	638.465,72		638.465,72	638.465,72	
7 TRANSFERENCIAS DE CAPITAL					
* 2006 2006	9.561.275,80		9.561.275,80	9.561.275,80	
** Total	9.561.275,80		9.561.275,80	9.561.275,80	



Cuenta General 2007

LQP-M307

Sociedad: SPEF – SP Empleo y Formación

D.4) EJECUCION DE LOS GASTOS PUBLICOS

D.4.11) Compromisos de Gasto con cargo a presupuestos de ejercicios posteriores

Clasificación por Secciones

Mes: 1 a 12

Sección	AÑO 2008	AÑO 2009	AÑO 2010	AÑO 2011	SIGUIENTES
57 SERVICIO REGIONAL DE EMPLEO Y FORMACIÓN	7.956.621,80	1.205.389,71	95.723,52		
* Total	7.956.621,80	1.205.389,71	95.723,52		



Cuenta General 2007

LQP-M308

Sociedad: SPEF – SP Empleo y Formación

D.4) EJECUCIÓN DE LOS GASTOS PUBLICOS

D.4.11) Compromisos de Gasto con cargo a presupuestos de ejercicios posteriores

Clasificación por Funciones

Mes: 1 a 12

Función	AÑO 2008	AÑO 2009	AÑO 2010	AÑO 2011	SIGUIENTES
31 SEGURIDAD Y PROTECCIÓN SOCIAL	1.464.731,48	267.914,00	95.723,52		
32 PROMOCIÓN SOCIAL	6.491.890,32	937.475,71			
* Total	7.956.621,80	1.205.389,71	95.723,52		



Cuenta General 2007

LQP-M310

Sociedad: SPEF – SP Empleo y Formación

D.4) EJECUCION DE LOS GASTOS PUBLICOS

D.4.11) Compromisos de Gasto con cargo a presupuestos de ejercicios posteriores

Clasificación por Capítulos

Mes: 1 a 12

Capitulo	AÑO 2008	AÑO 2009	AÑO 2010	AÑO 2011	SIGUIENTES
2 GASTOS CORRIENTES EN BIENES Y SERVICIOS	2.079.776,53	314.040,44	95.723,52		
4 TRANSFERENCIAS CORRIENTES	5.660.626,01	891.349,27			
6 INVERSIONES REALES	216.219,26				
* Total	7.956.621,80	1.205.389,71	95.723,52		



Cuenta General 2007

LQP-M350

Sociedad: SPEF – SP Empleo y Formación

D.4) EJECUCION DE LOS GASTOS PUBLICOS

D.4.12) Tramitación Anticipada con cargo a presupuestos de ejercicios posteriores

Clasificación por Capítulos

Mes: 1/ 12

Capítulo	AÑO 2008	AÑO 2009	AÑO 2010	AÑO 2011	SIGUIENTES
2 GASTOS CORRIENTES EN BIENES Y SERVICIOS	464.283,68	13.638,24			
6 INVERSIONES REALES	50.209,68				
* Total	514.493,36	13.638,24			



Cuenta General 2007

LQP-M530

Sociedad: SPEF - SP. Empleo y Formación.

D.5) LIQUIDACION DEL PRESUPUESTO DE INGRESO PUBLICO

D.5.1) Proceso de Gestión

A) Derechos Presupuestarios Reconocidos Netos

Mes: 1 a 12

Clasificación Económica	Total Derechos Rdos.	Total Dchos.Anulados	Total D.Rdos.Netos
30100 T010.-TASA GENERAL DE ADMINISTRACIÓN	821,46		821,46
30101 T020.-TASA GRAL.POR PRESTAC.SERVICIOS Y ACTIV.FACU	23.527,04	3.961,70	19.565,34
* 301 TASAS GENERALES DE LA COMUNIDAD AUTÓNOMA	24.348,50	3.961,70	20.386,80
38000 DE EJERCICIOS CERRADOS	113.426,00	2.868,80	110.557,20
* 380 DE EJERCICIOS CERRADOS	113.426,00	2.868,80	110.557,20
38100 PAGOS INDEBIDOS	4.091,48	407,14	3.684,34
38101 SEGURIDAD SOCIAL (I.T.)	221.846,75		221.846,75
38103 POR ANUNCIOS A CARGO DE PARTICULARES	2.149,73		2.149,73
38106 REINTEGROS DE PAGOS A JUSTIFICAR	527,22		527,22
* 381 DEL PRESUPUESTO CORRIENTE	228.615,18	407,14	228.208,04
38203 REINTEGROS PLAN FIP	2.019.017,67	63.848,08	1.955.169,59
38206 REINTEGROS DEL FONDO SOCIAL EUROPEO	1.595.319,16	146.152,02	1.449.167,14
38250 REINT.INEM.ESC.TALLER,CASAS DE OF. Y TALLERES EMP.	337.366,21		337.366,21
38252 REINTEGROS INEM PROMOCION EMPLEO AUTONOMO	48.100,74	3.109,73	44.991,01
38253 REINTEGROS INEM INTEGRACION LABORAL MINUSVALIDOS	319.274,47	17.200,83	302.073,64
38254 REINTEGROS INEM PLAN FORMACION CONTINUA	1.157.740,17	9.891,07	1.147.849,10
38255 REINTEGROS INEM AGENCIAS DESARROLLO LOCAL	58.292,82		58.292,82
38256 REINT.INEM PLANES CONTRATAC.TRABAJADORES DESEMPLEA	809.109,87	997,65	808.112,22
38257 REINT.INEM INFORMAC.ORIENT.BUSQUEDA EMPLEO AUTOEM	252.324,12	7.437,60	244.886,52
38258 REINTEGROS INEM EMPLEO PUBLICO INSTITUCIONAL	11.712,76		11.712,76
38260 REINTEGROS INEM PROGRAMAS EXPERIMENTALES EMPLEO	322.836,99		322.836,99
38264 REINTEGROS FSE.PROGRAMA OPERATIVO 2007-2013	68.246,46		68.246,46
* 382 DE SUBVENCIONES COFINANCIADAS	6.999.341,44	248.636,98	6.750.704,46



Cuenta General 2007

39100 RECARGO DE APREMIO POR DEUDAS TRIBUTARIAS	351.393,75	7.241,88	344.151,87
39101 INTERESES DE DEMORA	68.471,37	508,77	67.962,60
* 391 RECARGOS, MULTAS Y COSTAS	419.865,12	7.750,65	412.114,47
39902 INDEMNIZACIÓN POR DAÑOS EN BIENES PROPIOS	496,82		496,82
39999 OTROS INGRESOS DIVERSOS	2.898,60		2.898,60
* 399 INGRESOS DIVERSOS	3.395,42		3.395,42
40401 INEM.FORMACIÓN PROFESIONAL OCUPACIONAL	17.004.311,00		17.004.311,00
40402 INEM.ESCUELAS TALLER,CASAS OFICIO Y TALLERES EMPL.	10.908.704,56		10.908.704,56
40404 MODERNIZACIÓN DE LOS SERVICIOS PÚBLICOS DE EMPLEO	1.570.160,00		1.570.160,00
40405 PROMOCIÓN DEL EMPLEO AUTÓNOMO	643.268,52		643.268,52
40406 INTEGRACIÓN LABORAL DE MINUSVÁLIDOS	3.307.441,98		3.307.441,98
40408 AGENCIAS DE DESARROLLO LOCAL	831.857,08		831.857,08
40409 PLANES DE CONTRATACIÓN TRABAJADORES DESEMPLEADOS	9.103.758,00		9.103.758,00
40410 CC.LL.INFORMAC.ORIENTAC.BÚSQUEDA EMPLEO Y AUTOEMPL	920.685,42		920.685,42
40412 FOMENTO EMPLEO INDEFINIDO:TRABAJADORES MINUSVÁLID.	1.581.660,71		1.581.660,71
40414 CUOTAS S.S. CAPITALIZACIÓN DE PRESTACIONES	147.531,46		147.531,46
40415 INFORMACIÓN,ORIENTAC.BÚSQUEDA EMPLEO Y AUTOEMPLEO	947.278,00		947.278,00
40416 EMPLEO PÚBLICO INSTITUCIONAL	1.989.072,80		1.989.072,80
40417 PROGRAMAS EXPERIMENTALES EN MATERIA DE EMPLEO	684.234,67		684.234,67
40418 INEM-PLAN TRABAJO CENTRO NAC.FORMAC.OCUPACIONAL	956.712,05	340.318,46	616.393,59
40419 PLAN FORMACION CONTINUA	10.811.669,18		10.811.669,18
* 404 SUBVENC.FINALISTAS ACTUAC.ÁREA EMPLEO Y RELAC.LABO	61.408.345,43	340.318,46	61.068.026,97
40618 PROYECTO MOVILIDAD LEONARDO	14.240,16		14.240,16
* 406 SUBVENC.FINALISTAS PARA ACTUACIONES ÁREA EDUCACIÓN	14.240,16		14.240,16
42000 PARA GASTOS GENERALES DE FUNCIONAMIENTO	32.146.286,00	20.681.204,00	11.465.082,00
42002 ACTUACIONES COFINANCIADAS POR EL F.S.E.		1.445.126,42	1.445.126,42
* 420 DE LA CONSEJERÍA A LA QUE ESTÁ ADSCRITO	32.146.286,00	22.126.330,42	10.019.955,58
52000 INTERESES DE CUENTAS BANCARIAS	460.265,43		460.265,43
* 520 INTERESES DE CUENTAS BANCARIAS	460.265,43		460.265,43
68000 DE EJERCICIOS CERRADOS	77.642,08	3.188,96	74.453,12
* 680 DE EJERCICIOS CERRADOS	77.642,08	3.188,96	74.453,12



Cuenta General 2007

68201 DEL F.S.E.	1.390.029,39	116.229,10	1.273.800,29
68252 REINTEGROS INEM.PROMOCION EMPLEO AUTONOMO	135.323,08	24.328,79	110.994,29
68253 REINTEGROS INEM.INTEGRACION LABORAL MINUSVALIDO	197.776,83	82.605,39	115.171,44
* 682 DE SUBVENCIONES COFINANCIADAS	1.723.129,30	223.163,28	1.499.966,02
72000 PARA OPERACIONES DE CAPITAL	4.428.189,00	4.207.984,55	220.204,45
72001 ACTUACIONES COFINANCIADAS POR EL F.S.E.	45.000,00	898.960,54	853.960,54-
* 720 DE LA CONSEJERÍA A LA QUE ESTÁ ADSCRITO	4.473.189,00	5.106.945,09	633.756,09-
** TOTAL INFORME	108.092.089,06	28.063.571,48	80.028.517,58



Cuenta General 2007

LQP-M531

Sociedad: SPEF - SP. Empleo y Formación.

D.5) LIQUIDACION DEL PRESUPUESTO DE INGRESO PUBLICO

D.5.1) Proceso de Gestión

A.1) Derechos Presupuestarios Reconocidos

Mes: 1 a 12

Clasificación Económica	Ingreso Directo	Ingreso Recibo	Autoliquidaciones	Sin Contr. Previo	Total Dchos. Rdos.
30100 T010.-TASA GENERAL DE ADMINISTRACIÓN	12,24		809,22		821,46
30101 T020.-TASA GRAL.POR PRESTAC.SERVICIOS Y	23.527,04				23.527,04
* 301 TASAS GENERALES DE LA COMUNIDAD AUTÓNOMA	23.539,28		809,22		24.348,50
38000 DE EJERCICIOS CERRADOS	92.473,52		20.559,43	393,05	113.426,00
* 380 DE EJERCICIOS CERRADOS	92.473,52		20.559,43	393,05	113.426,00
38100 PAGOS INDEBIDOS	2.526,14			1.565,34	4.091,48
38101 SEGURIDAD SOCIAL (I.T.)				221.846,75	221.846,75
38103 POR ANUNCIOS A CARGO DE PARTICULARES	2.149,73				2.149,73
38106 REINTEGROS DE PAGOS A JUSTIFICAR	527,22				527,22
* 381 DEL PRESUPUESTO CORRIENTE	5.203,09			223.412,09	228.615,18
38203 REINTEGROS PLAN FIP	2.014.302,90		4.714,77		2.019.017,67
38206 REINTEGROS DEL FONDO SOCIAL EUROPEO	1.589.919,16			5.400,00	1.595.319,16
38250 REINT.INEM.ESC.TALLER,CASAS DE OF. Y TAL	44.449,66		203.866,69	89.049,86	337.366,21
38252 REINTEGROS INEM PROMOCION EMPLEO AUTONOM	43.600,74			4.500,00	48.100,74
38253 REINTEGROS INEM INTEGRACION LABORAL MINU	307.553,47			11.721,00	319.274,47
38254 REINTEGROS INEM PLAN FORMACION CONTINUA	491.512,96		666.227,21		1.157.740,17
38255 REINTEGROS INEM AGENCIAS DESARROLLO LOCA	31.723,30		26.569,52		58.292,82
38256 REINT.INEM PLANES CONTRATAAC.TRABAJADORES	748.058,31		61.051,56		809.109,87
38257 REINT.INEM INFORMAC.ORIENT.BUSQUEDA EMPL	228.697,93		23.626,19		252.324,12
38258 REINTEGROS INEM EMPLEO PUBLICO INSTITUCI	11.712,76				11.712,76
38260 REINTEGROS INEM PROGRAMAS EXPERIMENTALES	322.836,99				322.836,99
38264 REINTEGROS FSE.PROGRAMA OPERATIVO 2007-2	60.406,46			7.840,00	68.246,46
* 382 DE SUBVENCIONES COFINANCIADAS	5.894.774,64		986.055,94	118.510,86	6.999.341,44
39100 RECARGO DE APREMIO POR DEUDAS TRIBUTARIA	351.393,75				351.393,75
39101 INTERESES DE DEMORA	68.463,51			7,86	68.471,37



Cuenta General 2007

* 391 RECARGOS, MULTAS Y COSTAS	419.857,26			7,86	419.865,12
39902 INDEMNIZACIÓN POR DAÑOS EN BIENES PROPIO				496,82	496,82
39999 OTROS INGRESOS DIVERSOS	30,00		2.868,60		2.898,60
* 399 INGRESOS DIVERSOS	30,00		2.868,60	496,82	3.395,42
40401 INEM.FORMACIÓN PROFESIONAL OCUPACIONAL				17.004.311,00	17.004.311,00
40402 INEM.ESCUELAS TALLER,CASAS OFICIO Y TALL				10.908.704,56	10.908.704,56
40404 MODERNIZACIÓN DE LOS SERVICIOS PÚBLICOS				1.570.160,00	1.570.160,00
40405 PROMOCIÓN DEL EMPLEO AUTÓNOMO				643.268,52	643.268,52
40406 INTEGRACIÓN LABORAL DE MINUSVÁLIDOS	110.970,00			3.196.471,98	3.307.441,98
40408 AGENCIAS DE DESARROLLO LOCAL				831.857,08	831.857,08
40409 PLANES DE CONTRATACIÓN TRABAJADORES DESE				9.103.758,00	9.103.758,00
40410 CC.LL.INFORMAC.ORIENTAC.BÚSQUEDA EMPLEO				920.685,42	920.685,42
40412 FOMENTO EMPLEO INDEFINIDO:TRABAJADORES M				1.581.660,71	1.581.660,71
40414 CUOTAS S.S. CAPITALIZACIÓN DE PRESTACION				147.531,46	147.531,46
40415 INFORMACIÓN,ORIENTAC.BÚSQUEDA EMPLEO Y A				947.278,00	947.278,00
40416 EMPLEO PÚBLICO INSTITUCIONAL				1.989.072,80	1.989.072,80
40417 PROGRAMAS EXPERIMENTALES EN MATERIA DE E				684.234,67	684.234,67
40418 INEM-PLAN TRABAJO CENTRO NAC.FORMAC.Ocup				956.712,05	956.712,05
40419 PLAN FORMACION CONTINUA				10.811.669,18	10.811.669,18
* 404 SUBVENC.FINALISTAS ACTUAC.ÁREA EMPLEO Y RE	110.970,00			61.297.375,43	61.408.345,43
40618 PROYECTO MOVILIDAD LEONARDO				14.240,16	14.240,16
* 406 SUBVENC.FINALISTAS PARA ACTUACIONES ÁREA E				14.240,16	14.240,16
42000 PARA GASTOS GENERALES DE FUNCIONAMIENTO	32.146.286,00				32.146.286,00
* 420 DE LA CONSEJERÍA A LA QUE ESTÁ ADSCRITO	32.146.286,00				32.146.286,00
52000 INTERESES DE CUENTAS BANCARIAS				460.265,43	460.265,43
* 520 INTERESES DE CUENTAS BANCARIAS				460.265,43	460.265,43
68000 DE EJERCICIOS CERRADOS	68.368,34		9.273,74		77.642,08
* 680 DE EJERCICIOS CERRADOS	68.368,34		9.273,74		77.642,08
68201 DEL F.S.E.	1.370.411,31			19.618,08	1.390.029,39
68252 REINTEGROS INEM.PROMOCION EMPLEO AUTONOM	135.323,08				135.323,08
68253 REINTEGROS INEM.INTEGRACION LABORAL MINU	197.776,83				197.776,83



Cuenta General 2007

* 682 DE SUBVENCIONES COFINANCIADAS	1.703.511,22			19.618,08	1.723.129,30
72000 PARA OPERACIONES DE CAPITAL	4.428.189,00				4.428.189,00
72001 ACTUACIONES COFINANCIADAS POR EL F.S.E.	45.000,00				45.000,00
* 720 DE LA CONSEJERÍA A LA QUE ESTÁ ADSCRITO	4.473.189,00				4.473.189,00
** TOTAL INFORME	44.938.202,35		1.019.566,93	62.134.319,78	108.092.089,06



Cuenta General 2007

LQP-M532

Sociedad: SPEF - SP. Empleo y Formación.

D.5) LIQUIDACION DEL PRESUPUESTO DE INGRESO PUBLICO

D.5.1) Proceso de Gestión

A.2)Anulación de Derechos Presupuestarios

Mes: 1 a 12

Clasificación Económica	Anul.Ingr.Directo	Anul.Ingr.Recibo	Devolución ingreso	Total Dchos.Anula.
30101 T020.-TASA GRAL.POR PRESTAC.SERVICIOS Y	2.884,54		1.077,16	3.961,70
* 301 TASAS GENERALES DE LA COMUNIDAD AUTÓNOMA	2.884,54		1.077,16	3.961,70
38000 DE EJERCICIOS CERRADOS	2.868,80			2.868,80
* 380 DE EJERCICIOS CERRADOS	2.868,80			2.868,80
38100 PAGOS INDEBIDOS	407,14			407,14
* 381 DEL PRESUPUESTO CORRIENTE	407,14			407,14
38203 REINTEGROS PLAN FIP	61.179,62		2.668,46	63.848,08
38206 REINTEGROS DEL FONDO SOCIAL EUROPEO	127.982,25		18.169,77	146.152,02
38252 REINTEGROS INEM PROMOCION EMPLEO AUTONOM	3.109,73			3.109,73
38253 REINTEGROS INEM INTEGRACION LABORAL MINU	17.200,83			17.200,83
38254 REINTEGROS INEM PLAN FORMACION CONTINUA	7.403,82		2.487,25	9.891,07
38256 REINT.INEM PLANES CONTRATAC.TRABAJADORES			997,65	997,65
38257 REINT.INEM INFORMAC.ORIENT.BUSQUEDA EMPL	7.437,60			7.437,60
* 382 DE SUBVENCIONES COFINANCIADAS	224.313,85		24.323,13	248.636,98
39100 RECARGO DE APREMIO POR DEUDAS TRIBUTARIA			7.241,88	7.241,88
39101 INTERESES DE DEMORA			508,77	508,77
* 391 RECARGOS, MULTAS Y COSTAS			7.750,65	7.750,65
40418 INEM-PLAN TRABAJO CENTRO NAC.FORMAC.OCUP			340.318,46	340.318,46
* 404 SUBVENC.FINALISTAS ACTUAC.ÁREA EMPLEO Y RE			340.318,46	340.318,46
42000 PARA GASTOS GENERALES DE FUNCIONAMIENTO			20.681.204,00	20.681.204,00
42002 ACTUACIONES COFINANCIADAS POR EL F.S.E.			1.445.126,42	1.445.126,42
* 420 DE LA CONSEJERÍA A LA QUE ESTÁ ADSCRITO			22.126.330,42	22.126.330,42
68000 DE EJERCICIOS CERRADOS	3.188,96			3.188,96
* 680 DE EJERCICIOS CERRADOS	3.188,96			3.188,96
68201 DEL F.S.E.	100.374,02		15.855,08	116.229,10



Cuenta General 2007

68252 REINTEGROS INEM.PROMOCION EMPLEO AUTONOM	17.131,68		7.197,11	24.328,79
68253 REINTEGROS INEM.INTEGRACION LABORAL MINU	82.605,39			82.605,39
* 682 DE SUBVENCIONES COFINANCIADAS	200.111,09		23.052,19	223.163,28
72000 PARA OPERACIONES DE CAPITAL			4.207.984,55	4.207.984,55
72001 ACTUACIONES COFINANCIADAS POR EL F.S.E.			898.960,54	898.960,54
* 720 DE LA CONSEJERÍA A LA QUE ESTÁ ADSCRITO			5.106.945,09	5.106.945,09
** TOTAL INFORME	433.774,38		27.629.797,10	28.063.571,48



Cuenta General 2007

LQP-M533

Sociedad: SPEF - SP. Empleo y Formación.

D.5) LIQUIDACION DEL PRESUPUESTO DE INGRESO PUBLICO

D.5.1) Proceso de Gestión

B) Recaudación Neta

Mes: 1 a 12

Clasificación Económica	Recaudación Total	Devoluciones Ingreso	Recaudación Neta
30100 T010.-TASA GENERAL DE ADMINISTRACIÓN	821,46		821,46
30101 T020.-TASA GRAL.POR PRESTAC.SERVICIOS Y ACTIV.FACU	16.328,11	1.077,16	15.250,95
* 301 TASAS GENERALES DE LA COMUNIDAD AUTÓNOMA	17.149,57	1.077,16	16.072,41
38000 DE EJERCICIOS CERRADOS	53.339,95		53.339,95
* 380 DE EJERCICIOS CERRADOS	53.339,95		53.339,95
38100 PAGOS INDEBIDOS	3.495,54		3.495,54
38101 SEGURIDAD SOCIAL (I.T.)	221.846,75		221.846,75
38103 POR ANUNCIOS A CARGO DE PARTICULARES	1.973,37		1.973,37
38106 REINTEGROS DE PAGOS A JUSTIFICAR	527,22		527,22
* 381 DEL PRESUPUESTO CORRIENTE	227.842,88		227.842,88
38203 REINTEGROS PLAN FIP	1.076.911,48	2.668,46	1.074.243,02
38206 REINTEGROS DEL FONDO SOCIAL EUROPEO	766.231,00	18.169,77	748.061,23
38250 REINT.INEM.ESC.TALLER,CASAS DE OF. Y TALLERES EMP.	328.306,37		328.306,37
38252 REINTEGROS INEM PROMOCION EMPLEO AUTONOMO	23.758,92		23.758,92
38253 REINTEGROS INEM INTEGRACION LABORAL MINUSVALIDOS	176.138,45		176.138,45
38254 REINTEGROS INEM PLAN FORMACION CONTINUA	879.025,04	2.487,25	876.537,79
38255 REINTEGROS INEM AGENCIAS DESARROLLO LOCAL	46.616,90		46.616,90
38256 REINT.INEM PLANES CONTRATAC.TRABAJADORES DESEMPLEA	782.430,90	997,65	781.433,25
38257 REINT.INEM INFORMAC.ORIENT.BUSQUEDA EMPLEO AUTOEM	166.222,96		166.222,96
38258 REINTEGROS INEM EMPLEO PUBLICO INSTITUCIONAL	11.712,76		11.712,76
38260 REINTEGROS INEM PROGRAMAS EXPERIMENTALES EMPLEO	101.631,33		101.631,33
38264 REINTEGROS FSE.PROGRAMA OPERATIVO 2007-2013	7.840,00		7.840,00
* 382 DE SUBVENCIONES COFINANCIADAS	4.366.826,11	24.323,13	4.342.502,98
39100 RECARGO DE APREMIO POR DEUDAS TRIBUTARIAS	351.393,75	7.241,88	344.151,87
39101 INTERESES DE DEMORA	67.072,46	508,77	66.563,69



Cuenta General 2007

* 391 RECARGOS, MULTAS Y COSTAS	418.466,21	7.750,65	410.715,56
39902 INDEMNIZACIÓN POR DAÑOS EN BIENES PROPIOS	496,82		496,82
39999 OTROS INGRESOS DIVERSOS	2.898,60		2.898,60
* 399 INGRESOS DIVERSOS	3.395,42		3.395,42
40401 INEM.FORMACIÓN PROFESIONAL OCUPACIONAL	17.004.311,00		17.004.311,00
40402 INEM.ESCUELAS TALLER,CASAS OFICIO Y TALLERES EMPL.	10.908.704,56		10.908.704,56
40404 MODERNIZACIÓN DE LOS SERVICIOS PÚBLICOS DE EMPLEO	1.570.160,00		1.570.160,00
40405 PROMOCIÓN DEL EMPLEO AUTÓNOMO	643.268,52		643.268,52
40406 INTEGRACIÓN LABORAL DE MINUSVÁLIDOS	3.196.471,98		3.196.471,98
40408 AGENCIAS DE DESARROLLO LOCAL	831.857,08		831.857,08
40409 PLANES DE CONTRATACIÓN TRABAJADORES DESEMPLEADOS	9.103.758,00		9.103.758,00
40410 CC.LL.INFORMAC.ORIENTAC.BÚSQUEDA EMPLEO Y AUTOEMPL	920.685,42		920.685,42
40412 FOMENTO EMPLEO INDEFINIDO:TRABAJADORES MINUSVÁLID.	1.581.660,71		1.581.660,71
40414 CUOTAS S.S. CAPITALIZACIÓN DE PRESTACIONES	147.531,46		147.531,46
40415 INFORMACIÓN,ORIENTAC.BÚSQUEDA EMPLEO Y AUTOEMPLEO	947.278,00		947.278,00
40416 EMPLEO PÚBLICO INSTITUCIONAL	1.989.072,80		1.989.072,80
40417 PROGRAMAS EXPERIMENTALES EN MATERIA DE EMPLEO	684.234,67		684.234,67
40418 INEM-PLAN TRABAJO CENTRO NAC.FORMAC.OCUPACIONAL	956.712,05	340.318,46	616.393,59
40419 PLAN FORMACION CONTINUA	10.811.669,18		10.811.669,18
* 404 SUBVENC.FINALISTAS ACTUAC.ÁREA EMPLEO Y RELAC.LABO	61.297.375,43	340.318,46	60.957.056,97
40618 PROYECTO MOVILIDAD LEONARDO	14.240,16		14.240,16
* 406 SUBVENC.FINALISTAS PARA ACTUACIONES ÁREA EDUCACIÓN	14.240,16		14.240,16
42000 PARA GASTOS GENERALES DE FUNCIONAMIENTO	12.146.286,00	20.681.204,00	8.534.918,00-
42002 ACTUACIONES COFINANCIADAS POR EL F.S.E.		1.445.126,42	1.445.126,42-
* 420 DE LA CONSEJERÍA A LA QUE ESTÁ ADSCRITO	12.146.286,00	22.126.330,42	9.980.044,42-
52000 INTERESES DE CUENTAS BANCARIAS	460.265,43		460.265,43
* 520 INTERESES DE CUENTAS BANCARIAS	460.265,43		460.265,43
68000 DE EJERCICIOS CERRADOS	43.061,00		43.061,00
* 680 DE EJERCICIOS CERRADOS	43.061,00		43.061,00
68201 DEL F.S.E.	495.543,82	15.855,08	479.688,74
68252 REINTEGROS INEM.PROMOCION EMPLEO AUTONOMO	68.985,10	7.197,11	61.787,99



Cuenta General 2007

68253 REINTEGROS INEM.INTEGRACION LABORAL MINUSVALIDO	95.772,22		95.772,22
* 682 DE SUBVENCIONES COFINANCIADAS	660.301,14	23.052,19	637.248,95
72000 PARA OPERACIONES DE CAPITAL		4.207.984,55	4.207.984,55-
72001 ACTUACIONES COFINANCIADAS POR EL F.S.E.		898.960,54	898.960,54-
* 720 DE LA CONSEJERÍA A LA QUE ESTÁ ADSCRITO		5.106.945,09	5.106.945,09-
** TOTAL INFORME	79.708.549,30	27.629.797,10	52.078.752,20



Cuenta General 2007

LQP-M534

Sociedad: SPEF - SP. Empleo y Formación.

D.5) LIQUIDACION DEL PRESUPUESTO DE INGRESO PUBLICO

D.5.1) Proceso de Gestión

Devoluciones de Ingreso

Mes: 1 a 12

Clasificación Económica	Ptes.pago 1 enero	Modificación.S.I	Reconocidas	Total Devol. Rdas	Efectuadas	Ptes.pago
30101 T020.-TASA GRAL.POR PRESTAC.SE			1.077,16	1.077,16	1.077,16	
* 301 TASAS GENERALES DE LA COMUNIDAD			1.077,16	1.077,16	1.077,16	
38203 REINTEGROS PLAN FIP			2.668,46	2.668,46	2.668,46	
38206 REINTEGROS DEL FONDO SOCIAL EU			18.169,77	18.169,77	18.169,77	
38254 REINTEGROS INEM PLAN FORMACION			2.487,25	2.487,25	2.487,25	
38256 REINT.INEM PLANES CONTRATAC.TR			997,65	997,65	997,65	
* 382 DE SUBVENCIONES COFINANCIADAS			24.323,13	24.323,13	24.323,13	
39100 RECARGO DE APREMIO POR DEUDAS			7.241,88	7.241,88	7.241,88	
39101 INTERESES DE DEMORA			508,77	508,77	508,77	
* 391 RECARGOS, MULTAS Y COSTAS			7.750,65	7.750,65	7.750,65	
40418 INEM-PLAN TRABAJO CENTRO NAC.F			340.318,46	340.318,46	340.318,46	
* 404 SUBVENC.FINALISTAS ACTUAC.ÁREA E			340.318,46	340.318,46	340.318,46	
42000 PARA GASTOS GENERALES DE FUNCION	10.681.204,00		10.000.000,00	20.681.204,00	20.681.204,00	
42002 ACTUACIONES COFINANCIADAS POR			1.445.126,42	1.445.126,42	1.445.126,42	
* 420 DE LA CONSEJERÍA A LA QUE ESTÁ A	10.681.204,00		11.445.126,42	22.126.330,42	22.126.330,42	
68201 DEL F.S.E.			15.855,08	15.855,08	15.855,08	
68252 REINTEGROS INEM.PROMOCION EMPL			7.197,11	7.197,11	7.197,11	
* 682 DE SUBVENCIONES COFINANCIADAS			23.052,19	23.052,19	23.052,19	
72000 PARA OPERACIONES DE CAPITAL	2.670.308,35		1.537.676,20	4.207.984,55	4.207.984,55	
72001 ACTUACIONES COFINANCIADAS POR			898.960,54	898.960,54	898.960,54	
* 720 DE LA CONSEJERÍA A LA QUE ESTÁ A	2.670.308,35		2.436.636,74	5.106.945,09	5.106.945,09	
** TOTAL INFORME	13.351.512,35		14.278.284,75	27.629.797,10	27.629.797,10	



Cuenta General 2007

LQP-M543

Sociedad: SPEF - SP. Empleo y Formación.

Tasas, Precios Públicos y Precios Privados

Normativa: Ley de Tasas y Precios Públicos

Gastos a los que afecta: A la Prestación de Servicios

Mes: 1 a 12

Clasificación Económica	Dchos.Rdos.Netos
30100 T010.-TASA GENERAL DE ADMINISTRACIÓN	821,46
30101 T020.-TASA GRAL.POR PRESTAC.SERVICIOS Y ACTIV.FACU	20.642,50
* 301 TASAS GENERALES DE LA COMUNIDAD AUTÓNOMA	21.463,96
** 30 TASAS	21.463,96
38000 DE EJERCICIOS CERRADOS	110.557,20
* 380 DE EJERCICIOS CERRADOS	110.557,20
38100 PAGOS INDEBIDOS	3.684,34
38101 SEGURIDAD SOCIAL (I.T.)	221.846,75
38103 POR ANUNCIOS A CARGO DE PARTICULARES	2.149,73
38106 REINTEGROS DE PAGOS A JUSTIFICAR	527,22
* 381 DEL PRESUPUESTO CORRIENTE	228.208,04
38203 REINTEGROS PLAN FIP	1.957.838,05
38206 REINTEGROS DEL FONDO SOCIAL EUROPEO	1.467.336,91
38250 REINT.INEM.ESC.TALLER,CASAS DE OF. Y TALLERES EMP.	337.366,21
38252 REINTEGROS INEM PROMOCION EMPLEO AUTONOMO	44.991,01
38253 REINTEGROS INEM INTEGRACION LABORAL MINUSVALIDOS	302.073,64
38254 REINTEGROS INEM PLAN FORMACION CONTINUA	1.150.336,35
38255 REINTEGROS INEM AGENCIAS DESARROLLO LOCAL	58.292,82
38256 REINT.INEM PLANES CONTRATAC.TRABAJADORES DESEMPLEA	809.109,87
38257 REINT.INEM INFORMAC.ORIENT.BUSQUEDA EMPLEO AUTOEM	244.886,52
38258 REINTEGROS INEM EMPLEO PUBLICO INSTITUCIONAL	11.712,76
38260 REINTEGROS INEM PROGRAMAS EXPERIMENTALES EMPLEO	322.836,99
38264 REINTEGROS FSE.PROGRAMA OPERATIVO 2007-2013	68.246,46
* 382 DE SUBVENCIONES COFINANCIADAS	6.775.027,59
** 38 REINTEGROS DE OPERACIONES CORRIENTES	7.113.792,83



Cuenta General 2007

39100 RECARGO DE APREMIO POR DEUDAS TRIBUTARIAS	351.393,75
39101 INTERESES DE DEMORA	68.471,37
* 391 RECARGOS, MULTAS Y COSTAS	419.865,12
39902 INDEMNIZACIÓN POR DAÑOS EN BIENES PROPIOS	496,82
39999 OTROS INGRESOS DIVERSOS	2.898,60
* 399 INGRESOS DIVERSOS	3.395,42
** 39 OTROS INGRESOS	423.260,54
*** 3 TASAS, PRECIOS PÚBLICOS Y OTROS INGRESOS	7.558.517,33
**** TOTAL INFORME	7.558.517,33



Cuenta General 2007

LQP-M321

Sociedad: SPEF - SP. Empleo y Formación.

D.5) EJECUCION DE LOS INGRESOS PUBLICOS

D.5.3) I.DERECHOS A COBRAR DE PRESUPUESTOS CERRADOS

Resumen por Ejercicios

Mes: 1 a 12

Clasificación Económica	S.I.Directo	S.I.Recibo	R.S Ingr.dir.	R.S Ingr.rec.	Anul.liqui.dir	Anul.liqui.recibo	Dchos.Pte.ID D	Dchos.Pte.IR
2004 .	450.058,80						450.058,80	
2005 .	10.202.382,50				5.644,66		10.196.737,84	
2006 .	40.606.139,60				194.804,71		40.411.334,89	
* TOTAL INFORME	51.258.580,90				200.449,37		51.058.131,53	



Cuenta General 2007

LQP-M322

Sociedad: SPEF - SP. Empleo y Formación.

D.5) EJECUCION DE LOS INGRESOS PUBLICOS

D.5.3) II.DERECHOS A COBRAR DE PRESUPUESTOS CERRADOS

Resumen por Ejercicios

Mes: 1 a 12

Clasificación Económica	Recaudado Directo	Recaudado Recibo	C.Espec.D	C.Espec.R	Insolve.Direc	Insolve. Recibo	Prescrip.D irecto	Prescrip.Recibo	I.D Otras	I.R Otras	Pdte.31-12 ID	Pdte.31-12 IR
2004 .	230.351,21										219.707,59	
2005 .	7.429.245,71										2.767.492,13	
2006 .	38.198.201,47										2.213.133,42	
* TOTAL INFORME	45.857.798,39										5.200.333,14	



Cuenta General 2007

LQP-M323

Sociedad: SPEF - SP. Empleo y Formación.

D.5) EJECUCION DE LOS INGRESOS PUBLICOS

D.5.3) I.DERECHOS A COBRAR DE PRESUPUESTOS CERRADOS

Resumen por Capítulos

Mes: 1 a 12

Clasificación Económica	S.I.Ingr.dir.	S.I.Ingr.rec.	R.S Ingr.dir.	R.S Ingr.rec.	Anul.liqui.dir	Anul.liqui.recibo	Dchos.Pte.ID	Dchos.Pte.IR
3 TASAS,PRECIOS PBCOS.Y OTR	3.326.963,45				137.234,20		3.189.729,25	
4 TRANSFERENCIAS CORRIENTES	30.970.745,00						30.970.745,00	
6 ENAJENACIÓN INVERS.REALES	6.499.454,92				63.215,17		6.436.239,75	
7 TRANSFERENCIAS DE CAPITAL	10.461.417,53						10.461.417,53	
* TOTAL INFORME	51.258.580,90				200.449,37		51.058.131,53	



Cuenta General 2007

LQP-M324

Sociedad: SPEF - SP. Empleo y Formación.

D.5) EJECUCION DE LOS INGRESOS PUBLICOS

D.5.3) II.DERECHOS A COBRAR DE PRESUPUESTOS CERRADOS

Resumen por Capítulos

Mes: 1 a 12

Clasificación Económica	Recaudado Directo	Recaudado Recibo	C.Espec.D	C.Espec.R	Insolve. Direc	Insolve.Re cibo	Prescrip.D irecto	Prescrip.Recibo	I.D Otras	I.R Otras	Pdte.31-12 ID	Pdte.31-12 IR
3 TASAS, PRECIOS PÚBLICOS Y OTROS INGRESOS	2.257.903,18										931.826,07	
4 TRANSFERENCIAS CORRIENTES	30.970.745,00											
6 ENAJENACIÓN DE INVERSIONES REALES	2.167.732,68										4.268.507,07	
7 TRANSFERENCIAS DE CAPITAL	10.461.417,53											
* TOTAL INFORME	45.857.798,39										5.200.333,14	



Cuenta General 2007

LQP-M535

Sociedad: SPEF - SP. Empleo y Formación.

D.5) LIQUIDACION DEL PRESUPUESTO DE INGRESOS

D.5.3.) I.Derechos a cobrar Presupuestos Cerrados

Resumen por conceptos

Mes: 1 a 12

Clasificación Económica	S.I.Ingr.dir.	S.I.Ingr.rec.	R.S Ingr.dir.	R.S Ingr.rec.	Anul.liqui.dir	Anul.liqui.recibo	Dchos.Pte.ID	Dchos.Pte.IR
38000 DE EJERCICIOS CERRADOS	273.665,27						273.665,27	
38203 REINTEGROS PLAN FIP	72.801,94						72.801,94	
38206 REINTEGROS DEL FONDO SOC	664,83						664,83	
38250 REINT.INEM.ESC.TALLER,CA	8.271,10						8.271,10	
68000 DE EJERCICIOS CERRADOS	301,67						301,67	
68201 DEL F.S.E.	80.357,11						80.357,11	
68252 REINTEGROS INEM.PROMOCIO	10.381,23						10.381,23	
68253 REINTEGROS INEM.INTEGRAC	3.615,65						3.615,65	
* 570000 CENT.NO SINGUL.SERVICIO	450.058,80						450.058,80	
** 2004 .	450.058,80						450.058,80	
72000 PARA OPERACIONES DE CAPI	6.000.000,00						6.000.000,00	
* 570100 C.N.S. DIRECCIÓN Y SERV	6.000.000,00						6.000.000,00	
38250 REINT.INEM.ESC.TALLER,CA	32,68						32,68	
38253 REINTEGROS INEM.INTEGRAC	3.992,20						3.992,20	
68000 DE EJERCICIOS CERRADOS	88.527,84						88.527,84	
68201 DEL F.S.E.	2.984.291,77				5.644,66		2.978.647,11	
68252 REINTEGROS INEM.PROMOCIO	567.665,59						567.665,59	
68253 REINTEGROS INEM.INTEGRAC	34.088,42						34.088,42	
* 570200 C.N.S. DE EMPLEO	3.678.598,50				5.644,66		3.672.953,84	
38203 REINTEGROS PLAN FIP	271.353,20						271.353,20	
38206 REINTEGROS DEL FONDO SOC	248.024,29						248.024,29	
68201 DEL F.S.E.	4.406,51						4.406,51	
* 570300 C.N.S. DE FORMACIÓN	523.784,00						523.784,00	
** 2005 .	10.202.382,50				5.644,66		10.196.737,84	
30100 T010.-TASA GENERAL DE AD	15,95						15,95	



Cuenta General 2007

30101 T020.-TASA GRAL.POR PRES	9.992,61				6.262,36		3.730,25	
38103 POR ANUNCIOS A CARGO DE	442,85						442,85	
42000 PARA GASTOS GENERALES DE	21.581.525,00						21.581.525,00	
72000 PARA OPERACIONES DE CAPI	4.227.231,53						4.227.231,53	
* 570100 C.N.S. DIRECCIÓN Y SERV	25.819.207,94				6.262,36		25.812.945,58	
38206 REINTEGROS DEL FONDO SOC	136.285,25				4.985,48		131.299,77	
38250 REINT.INEM.ESC.TALLER,CA	41.548,94				29.838,31		11.710,63	
38252 REINTEGROS INEM PROMOCIO	6.094,52						6.094,52	
38253 REINTEGROS INEM INTEGRAC	179.134,22				145,60		178.988,62	
38255 REINTEGROS INEM AGENCIAS	148.250,82						148.250,82	
38256 REINT.INEM PLANES CONTRA	165.382,53						165.382,53	
38257 REINT.INEM INFORMAC.ORIE	200.580,59						200.580,59	
38258 REINTEGROS INEM EMPLEO P	2.462,72						2.462,72	
38259 REINTEGROS INEM FOMENTO	11.057,25						11.057,25	
42002 ACTUACIONES COFINANCIADA	4.302.401,00						4.302.401,00	
68000 DE EJERCICIOS CERRADOS	107.257,38						107.257,38	
68100 DEL PRESUPUESTO CORRIENT	1.995,78						1.995,78	
68201 DEL F.S.E.	2.179.684,71				49.564,43		2.130.120,28	
68252 REINTEGROS INEM.PROMOCIO	227.758,70				3.562,93		224.195,77	
68253 REINTEGROS INEM.INTEGRAC	143.912,80				4.443,15		139.469,65	
72001 ACTUACIONES COFINANCIADA	37.500,00						37.500,00	
* 570200 C.N.S. DE EMPLEO	7.891.307,21				92.539,90		7.798.767,31	
38000 DE EJERCICIOS CERRADOS	14.462,26						14.462,26	
38203 REINTEGROS PLAN FIP	971.634,59				60.412,75		911.221,84	
38206 REINTEGROS DEL FONDO SOC	478.266,04				5.916,02		472.350,02	
38254 REINTEGROS INEM PLAN FOR	82.546,80				29.673,68		52.873,12	
42002 ACTUACIONES COFINANCIADA	5.086.819,00						5.086.819,00	
68201 DEL F.S.E.	65.209,76						65.209,76	
72001 ACTUACIONES COFINANCIADA	196.686,00						196.686,00	
* 570300 C.N.S. DE FORMACIÓN	6.895.624,45				96.002,45		6.799.622,00	
** 2006 .	40.606.139,60				194.804,71		40.411.334,89	



Cuenta General 2007

*** TOTAL INFORME	51.258.580,90				200.449,37		51.058.131,53	
-------------------	---------------	--	--	--	------------	--	---------------	--



Cuenta General 2007

LQP-M536

Sociedad: SPEF - SP. Empleo y Formación.

D.5) EJECUCION DE LOS INGRESOS PUBLICOS

D.5.3.) II.DERECHOS A COBRAR DE PRESUPUESTOS CERRADOS

Resumen por Conceptos

Mes: 1 a 12

Clasificación Económica	Recaudado Directo	Recaudado Recibo	C.Espec.D	C.Espec.R	Insolve.Di rec	Insolve.Re cibo	Prescrip.D irecto	Prescrip.Rec ibo	I.D Otras	I.R Otras	Pdte.31-12 ID	Pdte.31-12 IR
38000 DE E	140.743,84										132.921,43	
38203 REIN	72.801,94											
38206 REIN	664,83											
38250 REIN	8.271,10											
68000 DE E	301,67											
68201 DEL	3.945,68										76.411,43	
68252 REIN	6,50										10.374,73	
68253 REIN	3.615,65											
* 570000 CEN	230.351,21										219.707,59	
** 2004 .	230.351,21										219.707,59	
72000 PARA	6.000.000,00											
* 570100 C.N	6.000.000,00											
38250 REIN											32,68	
38253 REIN	373,28										3.618,92	
68000 DE E	13.974,33										74.553,51	
68201 DEL	928.228,62										2.050.418,49	
68252 REIN	232.059,08										335.606,51	
68253 REIN	12.806,42										21.282,00	
* 570200 C.N	1.187.441,73										2.485.512,11	
38203 REIN	111.847,86										159.505,34	
38206 REIN	125.549,61										122.474,68	
68201 DEL	4.406,51											
* 570300 C.N	241.803,98										281.980,02	
** 2005 .	7.429.245,71										2.767.492,13	
30100 T010	15,95											



Cuenta General 2007

30101 T020	3.730,25											
38103 POR	442,85											
42000 PARA	21.581.525,00											
72000 PARA	4.227.231,53											
* 570100 C.N	25.812.945,58											
38206 REIN	120.431,64									10.868,13		
38250 REIN	10.924,81									785,82		
38252 REIN	6.094,52											
38253 REIN	132.525,42									46.463,20		
38255 REIN	138.848,83									9.401,99		
38256 REIN	165.382,53											
38257 REIN	176.087,30									24.493,29		
38258 REIN	2.279,88									182,84		
38259 REIN	5.193,67									5.863,58		
42002 ACTU	4.302.401,00											
68000 DE E	29.096,00									78.161,38		
68100 DEL	1.995,78											
68201 DEL	745.958,95									1.384.161,33		
68252 REIN	101.024,47									123.171,30		
68253 REIN	69.165,75									70.303,90		
72001 ACTU	37.500,00											
* 570200 C.N	6.044.910,55									1.753.856,76		
38000 DE E	11.790,57									2.671,69		
38203 REIN	600.343,56									310.878,28		
38206 REIN	378.165,81									94.184,21		
38254 REIN	45.393,13									7.479,99		
42002 ACTU	5.086.819,00											
68201 DEL	21.147,27									44.062,49		
72001 ACTU	196.686,00											
* 570300 C.N	6.340.345,34									459.276,66		
** 2006 .	38.198.201,47									2.213.133,42		



Cuenta General 2007

LQP-M537

Sociedad: SPEF - SP. Empleo y Formación.

D.5) EJECUCION DE LOS INGRESOS PUBLICOS

Derechos Presupuestarios Pendientes de Cobro a 31.12.2007

Concepto Explicación	Pte. Notificar	Suspendidos	A/F Solicitado	A/F Concedido racci	Periodo.vol.	Periodo.ej	Total
2007.30101 T020.-TASA GRAL.POR PRESTAC.SE					4.314,39		4.314,39
* 2007.301 TASAS GENERALES DE LA COMUNIDAD AUTÓNOMA					4.314,39		4.314,39
2007.38000 DE EJERCICIOS CERRADOS	29.198,63				49.115,18	8.102,07	57.217,25
* 2007.380 DE EJERCICIOS CERRADOS	29.198,63				49.115,18	8.102,07	57.217,25
2007.38100 PAGOS INDEBIDOS					188,80		188,80
2007.38103 POR ANUNCIOS A CARGO DE PARTICULARES					176,36		176,36
* 2007.381 DEL PRESUPUESTO CORRIENTE					365,16		365,16
2007.38203 REINTEGROS PLAN FIP	416.826,13	23.050,35			680.929,70	199.996,87	880.926,57
2007.38206 REINTEGROS DEL FONDO SOCIAL EUROPEO	99.321,68	19.985,24			403.426,14	297.679,77	701.105,91
2007.38250 REINT.INEM.ESC.TALLER,CASAS DE						9.059,84	9.059,84
2007.38252 REINTEGROS INEM PROMOCION EMPLEO AUTONOMO	6.202,91				15.022,91	6.209,18	21.232,09
2007.38253 REINTEGROS INEM INTEGRACION LA	49.353,20				73.507,80	52.427,39	125.935,19
2007.38254 REINTEGROS INEM PLAN FORMACION CONTINUA	262.414,13				271.311,31		271.311,31
2007.38255 REINTEGROS INEM AGENCIAS DESARROLLO LOCAL					537,85	11.138,07	11.675,92
2007.38256 REINT.INEM PLANES CONTRATAC.TR					4.953,42	21.725,55	26.678,97
2007.38257 REINT.INEM INFORMAC.ORIENT.BUS		11.410,55			11.410,55	67.253,01	78.663,56
2007.38260 REINTEGROS INEM PROGRAMAS EXPE						221.205,66	221.205,66
2007.38264 REINTEGROS FSE.PROGRAMA OPERATIVO 2007-2013	60.406,46				60.406,46		60.406,46
* 2007.382 DE SUBVENCIONES COFINANCIADAS	894.524,51	54.446,14			1.521.506,14	886.695,34	2.408.201,48
2007.39101 INTERESES DE DEMORA	596,84				689,79	709,12	1.398,91
* 2007.391 RECARGOS, MULTAS Y COSTAS	596,84				689,79	709,12	1.398,91
2007.40406 INTEGRACIÓN LABORAL DE MINUSVÁLIDOS	110.970,00				110.970,00		110.970,00
* 2007.404 SUBVENC.FINALISTAS ACTUAC.ÁREA	110.970,00				110.970,00		110.970,00
2007.42000 PARA GASTOS GENERALES DE FUNCIONAMIENTO	20.000.000,00				20.000.000,00		20.000.000,00
* 2007.420 DE LA CONSEJERÍA A LA QUE ESTÁ ADSCRITO	20.000.000,00				20.000.000,00		20.000.000,00
2007.68000 DE EJERCICIOS CERRADOS						31.392,12	31.392,12



Cuenta General 2007

* 2007.680 DE EJERCICIOS CERRADOS						31.392,12	31.392,12
2007.68201 DEL F.S.E.	199.356,48				427.658,53	366.453,02	794.111,55
2007.68252 REINTEGROS INEM.PROMOCION EMPLEO AUTONOMO	10.300,31				25.932,45	23.273,85	49.206,30
2007.68253 REINTEGROS INEM.INTEGRACION LA					14.832,70	4.566,52	19.399,22
* 2007.682 DE SUBVENCIONES COFINANCIADAS	209.656,79				468.423,68	394.293,39	862.717,07
2007.72000 PARA OPERACIONES DE CAPITAL	4.428.189,00				4.428.189,00		4.428.189,00
2007.72001 ACTUACIONES COFINANCIADAS POR EL F.S.E.	45.000,00				45.000,00		45.000,00
* 2007.720 DE LA CONSEJERÍA A LA QUE ESTÁ ADSCRITO	4.473.189,00				4.473.189,00		4.473.189,00
** TOTAL	25.718.135,77	54.446,14			26.628.573,34	1.321.192,04	27.949.765,38



Cuenta General 2007

LQP-M538

Sociedad: SPEF - SP. Empleo y Formación.

D.5) EJECUCION DE LOS INGRESOS PUBLICOS

Derechos Presupuestarios Pendientes de Cobro a 31.12.2007

RESULTAS

Concepto Explicación	Pte. Notificar	Suspendidos	A/F Solicitado	A/F Concedido racci	Periodo.vol.	Periodo.ej	Total
2004.38000 DE EJERCICIOS CERRADOS	6.227,26				6.227,26	126.694,17	132.921,43
2004.68201 DEL F.S.E.	16.970,47				16.970,47	59.440,96	76.411,43
2004.68252 REINTEGROS INEM.PROMOCION EMPLEO AUTONOMO						10.374,73	10.374,73
2005.38203 REINTEGROS PLAN FIP	64.195,75				64.195,75	95.309,59	159.505,34
2005.38206 REINTEGROS DEL FONDO SOCIAL EUROPEO						122.474,68	122.474,68
2005.38250 REINT.INEM.ESC.TALLER,CASAS DE						32,68	32,68
2005.38253 REINTEGROS INEM.INTEGRACION LA						3.618,92	3.618,92
2005.68000 DE EJERCICIOS CERRADOS						74.553,51	74.553,51
2005.68201 DEL F.S.E.	149.818,76	163.098,59			312.917,35	1.737.501,14	2.050.418,49
2005.68252 REINTEGROS INEM.PROMOCION EMPLEO AUTONOMO	9.561,46				9.561,46	326.045,05	335.606,51
2005.68253 REINTEGROS INEM.INTEGRACION LA						21.282,00	21.282,00
2006.38000 DE EJERCICIOS CERRADOS						2.671,69	2.671,69
2006.38203 REINTEGROS PLAN FIP		31.879,27			43.371,43	267.506,85	310.878,28
2006.38206 REINTEGROS DEL FONDO SOCIAL EUROPEO						105.052,34	105.052,34
2006.38250 REINT.INEM.ESC.TALLER,CASAS DE						785,82	785,82
2006.38253 REINTEGROS INEM INTEGRACION LA						46.463,20	46.463,20
2006.38254 REINTEGROS INEM PLAN FORMACION CONTINUA		7.402,52			7.402,52	77,47	7.479,99
2006.38255 REINTEGROS INEM AGENCIAS DESARROLLO LOCAL						9.401,99	9.401,99
2006.38257 REINT.INEM INFORMAC.ORIENT.BUS						24.493,29	24.493,29
2006.38258 REINTEGROS INEM EMPLEO PUBLICO INSTITUCIONAL					182,84		182,84
2006.38259 REINTEGROS INEM FOMENTO DESARROLLO LOCAL						5.863,58	5.863,58
2006.68000 DE EJERCICIOS CERRADOS						78.161,38	78.161,38
2006.68201 DEL F.S.E.					3.624,45	1.424.599,37	1.428.223,82
2006.68252 REINTEGROS INEM.PROMOCION EMPLEO AUTONOMO						123.171,30	123.171,30
2006.68253 REINTEGROS INEM.INTEGRACION LA						70.303,90	70.303,90
* TOTAL	246.773,70	202.380,38			464.453,53	4.735.879,61	5.200.333,14



Cuenta General 2007

D.6) Gastos con Financiación Afectada 2007

	Fuente Financiación	Partida Ingresos	Partida Gastos	Cré. Definitivo	Elegible	Dispuesto	Obligado
570200 - Subdirección de Empleo							
Programa 322A - Capítulos II y VI							
*** 32491 ASISTENCIA TECNICA FSE	2501010501.57	5702I/72001	570200,322A,64900	60.000,00	60.000,00	31.256,72	31.256,72
Programa 322A - Capítulo IV							
* 32485 BECAS ALUMNOS ESCUELAS-TALLER Y C.OFICIO	1410031027.00	5702I/40402	570200,322A,48300	231.385,00	231.385,00	69.090,96	69.090,96
* 32486 SUBV. ENTID PROMOTORAS ET/CO/TE (EISFL)	1410031027.00	5702I/40402	570200,322A,48357	491.743,37	491.743,37	305.096,96	305.096,96
* 32487 SUBVENCION ENTID.PROMOT.GAST.FORM.Y FUNC	1410031027.00	5702I/40402	570200,322A,48357	65.481,60	65.481,60	65.481,60	65.481,60
* 32493 AGENTES DE DESARROLLO LOCAL	1410031090.00	5702I/40408	570200,322A,46801	1.188.276,00	1.188.276,00	1.017.322,81	1.017.322,81
* 32495 PLANES CONTRAT TEMPORAL TRABAJ DESEMPLEA	1410031091.00	5702I/40409	570200,322A,46501	10.656.558,00	10.656.558,00	10.372.102,31	9.752.004,47
* 32496 ACT INFOR ORIENT Y BUSQ EMPLEO Y AUTOEM	1410031092.00	5702I/40410	570200,322A,46502	947.277,00	947.277,00	946.668,64	867.275,65
* 32498 PROGRAMA DE AUTOEMPLO PARA DESEMPLEADOS	2501010105.57	5702I/42002	570200,322A,47501	3.656.999,00	3.294.823,00	3.603.400,00	3.603.400,00
* 32500 CONTRATACION DESEMPLEADOS	2501010104.57	5702I/42002	570200,322A,47501	3.176.987,00	2.713.500,00	3.063.240,00	3.063.240,00
* 32503 FOM EMPL INDEF TRABAJADORES MINUSVALIDOS	1410031094.00	5702I/40412	570200,322A,47502	3.000.000,00	3.000.000,00	2.072.057,90	2.072.057,90
* 32550 INSERC MERCADO ORDIN PERSONAS DISCAPACT	2501010206.57	5702I/42002	570200,322A,47502	215.000,00	137.500,00	7.200,00	7.200,00
* 32551 CENTROS ESPECIALES DE EMPLEO GAST.SALARI	1410031086.00	5702I/40406	570200,322A,47502	3.800.507,33	3.800.507,33	2.768.540,08	2.751.199,30
* 32553 SUBVENCIÓN EMPRESAS CALIFICADAS I+E	1410031095.00	5702I/40413	570200,322A,47599	350.000,00	350.000,00		
* 32560 INSERC LABORAL PERSONAS DISCAPACITADAD	2501010206.57	5702I/42002	570200,322A,48509	553.000,00	343.750,00	553.000,00	553.000,00
* 32561 SUB CUOTAS SEG SOC CAPITALIZAC PRESTACIO	1410031096.00	5702I/40414	570200,322A,47505	800.000,00	800.000,00	147.531,46	147.531,46
* 32562 ACT. INFOR ORIENT, BUSQ EMPLEO Y AUTOEMP	1410031097.00	5702I/40415	570200,322A.48505	947.278,00	947.278,00	947.270,18	883.712,55
* 32565 EMPLEO PUBL.INSTIT.PARA INSTIT.S/F LUCRO	1410031098.00	5702I/40416	570200,322A,48506	1.003.237,00	1.003.237,00	940.217,46	940.217,46
* 32568 SUBV. ENTIDADES PROMOTORAS ET/CO/TE	1410031027.00	5702I/40402	570200,322A,46351	10.996.647,00	10.996.647,00	10.973.762,29	10.973.762,29
* 32577 TRANSF.CONTRATOS TEMPORALES EN INDEFINID	2501010104.57	5702I/42002	570200,322A,47507	1.190.463,00	636.500,00	1.122.500,00	1.122.500,00
* 32580 A CARM CONTR.TEMP.DESEMPLE.EMPL.PÚB.INST.	1410031098.00	5702I/40416	570200,322A,42001	800.000,00	800.000,00	710.042,85	504.148,74
* 33627 PROGRAMAS EXPERIMENTALES	1410031176.00	5702I/40417	570200,322A,46503	204.000,00	204.000,00	204.000,00	204.000,00



Cuenta General 2007

* 33628 PROGRAMA EXPERIMENTALES ENTIDADES	1410031176.00	5702I/40417	570200,322A,48507	581.886,00	581.886,00	581.866,00	581.866,00
* 33636 EMPLEO AUTÓNOMOS (MTAS)	1410031085.00	5702I/40405	570200,322A,47501	1.483.237,00	1.483.237,00	1.068.000,00	1.068.000,00
* 36131 EMPLEO PUBL INSTITUCIONAL-UNIVERSIDADES	1410031098.00	5702I/40416	570200,322A,44299	353.293,87	353.293,87	352.805,13	186.625,53
* 36142 UNIDADES APOYO CENTROS ESPECIALES EMPLEO	1410031086.00	5702I/40406	570200,322A,47502	400.000,00	400.000,00	148.346,40	148.346,40
* 36143 GABINETES ORIENT E INSE LAB PERS DISC FI	2501010206.57	5702I/42002	570200,322A,48509	325.000,00	206.205,00	319.344,09	319.344,09
Programa 322A - Capítulo VII							
* 33639 CEE- ACTIVOS FIJOS Y ADPT PTOS. TRABAJO	1410031086.00	5702I/40406	570200,322A,77503	1.000.000,00	1.000.000,00	390.555,50	390.555,50
* 36133 ADAPTACION PTOS.TRABAJO CONTR DISCPACTAD	1410031086.00	5702I/40406	570200,322A,77503	12.000,00	12.000,00		
570300 - Subdirección Formación y CNFPO							
Programa 324A - Capítulos II y VI							
*** 33634 PLAN FORMACIÓN CONTINUA GASTOS CORRIE	1410031191.00	5703I/40419	570300,324A,22706	382.367,50	382.367,50	270.512,00	225.939,00
*** 33654 DES.SIMUL.VIRT.CALDERA VAPOR/COLUM.RE	1410721187.00	5703I/40418	570300,324A,64500	250.000,00	250.000,00	169.193,60	1.113,60
*** 33656 CURSOS NACIONALES CNFO CARTAGENA 2007	1410721187.00	5703I/40418	570300,324A,22606	308.838,75	308.838,75	250.170,25	250.169,45
*** 33665 ELAB.CERT.PROF.FAM.QUIMICA-C.NAC.CART	1410721187.00	5703I/40418	570300,324A,22706	18.000,00	18.000,00		
*** 33666 ELAB.PRUEB.EVAL-FAM.QUIMICA.C.NAC.CAR	1410721187.00	5703I/40418	570300,324A,22706	21.000,00	21.000,00		
*** 33667 REV.PRUEB.EVAL.FAM.QUIMICA-C.NAC.CART	1410721187.00	5703I/40418	570300,324A,22706	16.933,20	16.933,20	14.393,00	14.393,00
*** 34729 Cursos CNFO Cartagena Plan FIP	1410031026.00	5703I/40401	570300,324A,22606	472.106,00	472.106,00	296.499,28	296.499,28
*** 34735 CURSOS NACIONALES C.F.P.O.CARTAGENA	1410721187.00	5703I/40418	570300,324A,22606	590.636,99	590.636,99	511,5	511,5
*** 37397 PLAN PERFEC FORMADORES. CURSOS CFCCAR	1410721187.00	5703I/40418	570300,324A,22606	75.014,10	75.014,10		
*** 37398 PLAN MOVILIDAD: PRACTICAS CNFPOC	1410721187.00	5703I/40418	570300,324A,ART. 23	9.000,00	9.000,00	6.718,58	6.718,58
Programa 324A - Capítulo IV							
* 32480 PRACTICAS PROFESIONALES NO LABORALES	1410031026.00	5703I/40401	570300,324A,47351	657.322,76	657.322,76	316.856,22	194.615,12
* 32481 BECAS Y AYUDAS PARA ESTUDIOS	1410031026.00	5703I/40401	570300,324A,48300	875.364,74	875.364,74	875.295,52	875.295,52
* 32482 CURSOS FORMAC.PLAN FIP (EMPRESAS PVDAS.)	1410031026.00	5703I/40401	570300,324A,47354	9.425.409,07	9.425.409,07	9.176.572,24	8.766.195,34
* 32578 SUBV.CURSOS FORMACIÓN PLAN FIP(ADM.REG.	1410031026.00	5703I/40401	570300,324A,42001	21.672,00	21.672,00	17.336,88	17.336,88
* 33622 CURSOS FORMAC.PLAN FIP (FAMILIAS E ISFL)	1410031026.00	5703I/40401	570300,324A,48354	5.582.880,30	5.582.880,30	5.569.085,58	5.481.523,08
* 33623 CURSOS DE FORMACIÓN PLAN FIP (CC.LL.)	1410031026.00	5703I/40401	570300,324A,46352	2.222.615,00	2.222.615,00	2.200.769,79	2.200.769,79
* 33630 PLAN FORMACIÓN CONTINUA	1410031191.00	5703I/40419	570300,324A,48358	12.960.166,83	12.960.166,83	12.935.231,59	12.925.303,69
* 33655 BECAS CURSOS NACIONAL. CNFO CARTAGENA 07	1410721187.00	5703I/40418	570300,324A,48300	333.450,00	333.450,00	232.180,97	232.180,97



Cuenta General 2007

* 36135 BECAS CURSOS NACIONALES CNFO CARTAGENA	1410721187.00	5703I/40418	570300,324A,48300	505.992,07	505.992,07	19.489,86	19.489,86
* 37381 CONSEJ.AGRICULT. Y AGUA. CURSOS PLAN FIP	1410031026.00	5703I/40401	570300,324A,42001	27.000,00	27.000,00	17.092,49	17.092,49
* 37382 I.E.S CARLOS III. CURSOS PLAN FIP	1410031026.00	5703I/40401	570300,324A,42001	58.900,00	58.900,00	58.900,00	58.900,00
* 37383 I.E.S. LA FLOTA. CURSOS PLAN FIP.	1410031026.00	5703I/40401	570300,324A,42001	54.000,00	54.000,00	54.000,00	51.945,00
* 37384 IES ALMIRANTE BASTARRECHE CURSOS PLN FIP	1410031026.00	5703I/40401	570300,324A,42001	75.700,00	75.700,00	75.700,00	75.700,00
* 37385 BECAS CURSOS NACIONALES CNFO CARTAGENA	1410721187.00	5703I/40418	570300,324A,48300	98.196,00	98.196,00	61.285,56	61.285,56
* 37386 P.MOV.CURSOS NACIONALES CNFO CARTAGENA	1410721187.00	5703I/40418	570300,324A,48300	76.280,00	76.280,00	76.280,00	57.210,00
* 37386 P.MOV.CURSOS NACIONALES CNFO CARTAGENA	0310851212.00	5703I/40618	570300,324A,48300	14.240,16	14.240,16		
* 37472 CENTRO CUALIFIC.TURISTICA S.A.CURSOS FIP	1410031026.00	5703I/40401	570300,324A,44104	180.000,00	180.000,00	180.000,00	177.532,50
Programa 324B - Capítulos II y VI							
*** 32478 ASISTENCIA TECNICA FSE	2501010501.57	5703I/42002	570300,324B,64900	225.000,00	104.450,00	199.314,02	124.228,33
*** 33658 ASISTENCIA TÉCNICA FSE 2000-2006	2500010009.02	5703I/42002	570300,324B,64900	50.375,48	50.375,48		
Programa 324B - Capítulo IV							
* 32457 FORMACION DESEMPLEADOS. CCLL.	2501010202.57	5703I/42002	570300,324B,46350	823.765,80	823.765,80	801.062,20	801.062,20
* 32458 FORMACION MUJERES.CCLL.	2501010202.57	5703I/42002	570300,324B,46350	118.500,00	100.000,00	118.156,69	118.156,69
* 32459 FORMAC OTROS COLECT RIESGO EXCL SOC.CCLL	2501010207.57	5703I/42002	570300,324B,46350	110.339,00	73.421,29	104.957,85	104.957,85
* 32460 FORMACION DESEMPLEADOS.EMPRESAS PRIVADAS	2501010202.57	5703I/42002	570300,324B,47352	802.732,97	802.732,97	673.990,89	673.990,89
* 32461 ACTUA.NIVEL COMPETENC.TRABAJADORES E.PRI	2501010102.57	5703I/42002	570300,324B,47352	819.601,99	686.395,99	701.052,58	666.341,12
* 32464 FORMACION DESEMPLEADOS. FAMILIAS E ISFL.	2501010202.57	5703I/42002	570300,324B,48356	2.267.578,69	2.267.578,69	2.097.100,02	2.042.852,12
* 32465 FORMACION MUJERES.FAMILIAS E ISFL.	2501010202.57	0573I/42002	570300,324B,48356	122.803,20	122.803,20	109.232,25	93.488,25
* 32466 ACTUALIZ.NIVEL COMPETENCIA TRABAJ.ISFL.	2501010102.57	5703I/42002	570300,324B,48356	1.201.874,96	1.008.680,96	1.171.224,74	1.147.597,54
* 32467 INTEGRACION DEL DISCAPACITADO. FA E ISFL	2501010206.57	5703I/42002	570300,324B,48356	568.971,00	568.971,00	543.373,69	486.828,24
* 32468 INTEGRAC COLECTIVOS RIESGO EXCL.SOC.ISFL	2501010207.57	5703I/42002	570300,324B,48356	489.662,00	325.828,73	483.711,17	347.713,75
* 32469 CREAC EMPRESA Y BUSQU NUEVOS YACIM EMPLE	2501010101.57	5703I/42002	570300,324B,48356	174.708,00	125.000,00	172.917,70	151.821,70
* 32573 BECAS ALUMNOS PERSONAS DESFAVORECIDAS	2501010299.57	5703I/42002	570300,324B,48356	110.000,00	110.000,00	60.791,14	60.791,14
* 33657 A F.I.S.L.-ACTUAL.NIV.COMP.TRAB.2000-2006	2500010043020001	5703I/42002	570300,324B,48356	45.347,10	45.347,10	28.311,77	28.311,77
* 33659 A F.S.I.L.-FORMAC.DESEMPLEADOS 2000-2006	2500010042.00	5703I/42002	570300,324B,48356	243.340,70	243.340,70	159.666,30	159.666,30
* 33660 INTEG.COLECT.RIESG.EXCLUS.SOC. 2000-2006	2500010044110001.57	5703I/42002	570300,324B,48356	34.652,60	34.652,60	34.457,47	34.457,47
* 33661 INTEGRACIÓN DEL DISCAPACITADO 2000-2006	2500010044100001.57	5703I/42002	570300,324B,48356	114.922,25	114.922,25	73.191,48	73.191,48



Cuenta General 2007

* 33662 A EMP.PRIV.-ACT.NIV.COMP.TRAB.2000-2006	2500010043020001	5703I/42002	570300,324B,47352	113.521,88	113.521,88	75.404,12	75.404,12
* 33663 A EMP.PRIV-FORMAC.DESEMPLEADOS 2000-2006	2500010042.00	5703I/42002	570300,324B,47352	214.064,74	214.064,74	126.687,13	126.687,13
* 33664 A CORP.LOCAL-FORM.DESEMPLEADOS 2000-2006	2500010042.00	5703I/42002	570300,324B,46350	40.757,00	40.757,00	20.083,67	20.083,67
* 37473 CENT.CUALIF.TURIST.S.A.ACT.COMPET.TRABAJ	2501010102.57	5703I/42002	570300,324B,44104	60.000,00	60.000,00	60.000,00	59.981,50
570400 -- Oficinas de Empleo							
Programa 312A - Capítulos II y VI							
*** 33626 MODERNIZACIÓN SIST.PÚBLIC.REG.EMPLEO	1410031029.00	5704I/40404	570400,312A,CAP1. 6	451.928,35	451.928,35	60.376,22	60.376,22
*** 34733 TUTORIAS INDIVIDUALIZADAS PARA EL EMP	1410031029.00	5704I/40404	570400,312A,22709	2.154.550,37	1.120.733,00	2.067.316,09	2.065.285,99



Cuenta General 2007

D.7) INFORMACION SOBRE LAS INVERSIONES FINANCIERAS

Sin Movimientos



Cuenta General 2007

D.8) INFORMACION SOBRE EL INMOVILIZADO NO FINANCIERO

Ver tomo inventario

(consta de 59 hojas paginadas y numeradas)



Cuenta General 2007

D.9) INFORMACION SOBRE EL ENDEUDAMIENTO

Sin Movimientos



Cuenta General 2007

D.10) AVALES CONCEDIDOS

Sin Movimientos



Cuenta General 2007

D.11) EXISTENCIAS

Sin Movimientos



Cuenta General 2007

LQP-M801

Sociedad: SPEF – SP Empleo y Formación *

Estado de operaciones no presupuestarias

Mes: 1 a 12

CUENTAS DE MAYOR	Saldo inicial	Debe	Haber	Saldo final
41900000 OTROS ACREEDORES NO PRESUPUESTARIOS		8.067.708,16	8.067.708,16	
41902000 APLICACIÓN EMBARGOS		88.945,84	88.945,84	
41902021 COMPENSACION DEUDAS A TERCEROS		224.753,11	224.753,11	
41902160 RETENCIONES JUDICIALES		24.195,66	24.195,66	
41902232 NÓMINAS SPEF.		6.298.553,85	6.298.553,85	
41902530 INGR. DUPLICADOS O EXCESIVOS	0,31-	42.884,16	70.032,10	27.148,25-
41902579 PAGOS DEVUELTOS	27.507,14-	38.184,44	11.924,96	1.247,66-
47512002 HACIENDA PÚBLICA ACREED.POR RETENCIONE	148.353,56-	1.100.796,24	1.111.658,77	159.216,09-
47512018 RETENCIONES I.R.P.F ARRENDAMIENTOS DE	2.705,45-	44.681,49	45.560,00	3.583,96-
47602005 RETENCIONES PASIVOS PERSONAL TRANSF.		25.225,79	25.225,79	
47602010 SEGURIDAD SOCIAL CONTINGENCIAS GENERAL	170.845,24-	522.197,80	534.387,33	183.034,77-
47612051 CUOTAS MUFACE		11.044,09	11.044,09	
47800001 OTRAS ADM.PUBLICAS.MINISTERIO TRABAJO	9.343.635,87-	9.343.635,87	9.304.750,62	9.304.750,62-
52300000 PROVEEDORES INMOVIL. CORTO PL.	399.375,00-			399.375,00-
55400380 REINTEGROS EJERCICIOS CERRADOS PTES. A		393,05	393,05	
55400381 REINTEGROS EJERCICIO CORRIENTE PTES. A	14.356,27-	223.561,62	223.502,27	14.296,92-
55402001 COMPENSACIÓN LIQ. ESCUELAS TALLER PTES		89.049,86	89.049,86	
55402009 REINT.ANTICIP.PAGAS PTES.APLIC		9.916,72	9.916,72	
55402170 INGRESOS PENDIENTES APLICACION		133.896.303,16	133.896.303,16	
55402180 ING.A TRAV.ENT.COLAB.PTES.APL.	987.328,30-	8.415.139,10	7.427.810,80	
55402186 INGRESOS AGENCIA RECAUDACION PTES.APLI		3.389.043,91	3.389.043,91	
55900002 ACTIVOS FIJOS PENDIENTES DE LIQUIDAR		892.739,92	892.739,92	
* TOTAL	11.094.107,14-	172.748.953,84	171.747.499,97	10.092.653,27-



**SERVICIO REGIONAL
DE EMPLEO Y FORMACIÓN**

D.8) Información sobre el inmovilizado no financiero

(Tomo INVENTARIO)



Cuenta General 2007

LQP-M546

Sociedad: SPEF – SP Empleo y Formación

Patrimonio

Resumen de Cuentas del Capítulo 2

Mes: 1 a 12

PATRIMONIO RESUMEN CUENTA					
Cuenta de mayor	V.bce inicio ejerc.	Movimiento periodo	V.bce fin ejercicio	Amort.ac. fin ejer.	Valor neto contable
2150 2150	1.008.140,26	276.280,59	1.284.420,85	718.393,58-	566.027,27
2200 2200	2.709.647,20		2.709.647,20		2.709.647,20
2210 2210	10.418.136,28	892.437,63	11.310.573,91	416.694,13-	10.893.879,78
2220 2220	387.822,19	331.774,66	719.596,85	75.548,86-	644.047,99
2230 2230	300.522,76	4.918,40	305.441,16	110.764,28-	194.676,88
2240 2240	190.474,74	2.958,00	193.432,74	143.580,72-	49.852,02
2260 MOBILIARIO DE OFICINA Y OTRAS INSTALACIONES	1.404.102,91	274.456,06	1.678.558,97	405.668,00-	1.272.890,97
2262 2262	258.539,69	29.001,62	287.541,31	95.308,83-	192.232,48
2263 2263	468.087,26	32.636,07	500.723,33	226.568,28-	274.155,05
2264 2264	13.357,92	1.434,74	14.792,66	6.140,89-	8.651,77
2270 2270	1.668.382,89	130.016,86	1.798.399,75	1.203.871,06-	594.528,69
2280 2280	48.890,27	13.437,27	62.327,54	22.429,85-	39.897,69
2291 2291	12.927,23	1.865,97	14.793,20	12.472,29-	2.320,91
2299 2299	372.815,02	18.580,91	391.395,93	147.320,91-	244.075,02
* Total	19.261.846,62	2.009.798,78	21.271.645,40	3.584.761,68-	17.686.883,72



Región de Murcia
Consejería de Empleo y Formación

Cuenta General 2007



LQP-M539

Sociedad: SPEF – SP Empleo y Formación

Inversiones destinadas al Uso General. Detalle

Mes: 1 a 12

SIN MOVIMIENTOS



Cuenta General 2007

LQP-M540

Sociedad: SPEF – SP Empleo y Formación

Inmovilizado Inmaterial. Detalle.

Cuenta PGCP: 2150 APLICACIONES INFORMATICAS

Mes: 1 a 12

INMOVILIZADO INMATERIAL DETALLE			
Tipo de bien / Número de Inventario	Movimiento Periodo	Valor bce fin ejerc	Amort.acum. fin ejer
1023696 APLICACIÓN NOVELL NETWARE	8.178,00	8.178,00	218,45-
1023697 APLICACIÓN NOVELL ZENWORKS	2.714,40	2.714,40	72,51-
1023937 PROGRAMA DE GESTIÓN DE MANTENIMIENTO	29.990,00	29.990,00	102,71-
1024371 APLICACIÓN DE GESTIÓN DE SERVICIOS WEB	11.320,00	11.320,00	38,77-
1024394 APLICACIÓN PARA LA GESTIÓN DE	153.376,37	153.376,37	420,21-
1024420 ADAPTACIÓN DE IGES PARA PORTAL DE EMPLEO	44.877,00	44.877,00	122,95-
1024421 VMWARE VIRTUAL CONSOLE VM	11.953,38	11.953,38	32,75-
1024423 MANTENIMIENTO 2008 ANTIVIRUS TRENDMICRO	3.203,34	3.203,34	8,78-
1024424 APPSERVER-JAVAE	9.554,50	9.554,50	26,18-
* 0001 Alta patrimonial	275.166,99	275.166,99	1.043,31-
** NSA/APL APLICACIONES	275.166,99	275.166,99	1.043,31-
*** Total	275.166,99	275.166,99	1.043,31-



Cuenta General 2007

LQP-M541

Sociedad: SPEF – SP Empleo y Formación

Inmovilizado Material Inmuebles. Detalle.

Mes: 1 a 12

INMOVILIZADO INMATERIAL DETALLE			
Tipo de bien / Número de Inventario	Movimiento Periodo	Valor bce fin ejerc	Amort.acum. fin ejer
3000050 EDIFICIO OFICINA DE EMPLEO DE MULA	7.609,60	430.159,36	8.019,67-
3000051 EDIFICIO O.E. MURCIA RONDA SUR	16.030,00	900.169,67	16.574,67-
* 0001 Alta patrimonial	23.639,60	1.330.329,03	24.594,34-
3000009 OFICINA DE EMPLEO DE CARTAGENA	16.002,20	565.858,20	21.741,84-
3000032 EDIFICIO ANEXO ASE INFANTE	5.678,20	1.152.969,64	45.037,56-
3000034 EDIFICIO DE LA OFICINA DE EMPL	12.238,00	1.772.916,72	139.838,96-
3000035 LOCAL OFICINA DE EMPLEO RONDA NORTE	26.462,73	51.397,12	1.086,04-
3000055 EDIFICIO OFICINA DE EMPLEO DE	400.477,00	1.039.477,00	8.249,90-
* 0002 Alta demanial (S.P)	460.858,13	4.582.618,68	215.954,30-
** CTNS/115 EDIFICIOS SERVICIOS	484.497,73	5.912.947,71	240.548,64-
*** 2210 2210	484.497,73	5.912.947,71	240.548,64-
**** Total	484.497,73	5.912.947,71	240.548,64-



Cuenta General 2007

LQP-M542

Sociedad: SPEF – SP Empleo y Formación

Inmovilizado Material Muebles. Detalle.

Mes: 1 a 12

INMOVILIZADO INMATERIAL DETALLE			
Tipo de bien / Número de Inventario	Movimiento Periodo	Valor bce fin ejerc	Amort.acum. fin ejer
1023329 ACOMETIDA A MÁQUINAS DE CLIMA,	6.123,12	6.123,12	389,19-
1023557 INSTALACIÓN DE AIRE ACONDICIONADO	2.386,32	2.386,32	41,19-
* 0001 Alta patrimonial	8.509,44	8.509,44	430,38-
** MNI/IAA INSTALACION PARA AIRE ACONDICIONADO	8.509,44	8.509,44	430,38-
1023283 INSTALACIÓN DE EQUIPO DE MEDID	2.111,20	2.111,20	150,39-
1023330 INSTALACIÓN DE PERSIANAS ELÉCTRICAS	2.115,90	2.115,90	134,49-
1023472 INSTALACIÓN ELÉCTRICA	4.054,20	4.054,20	108,85-
1024334 INSTALACIÓN ELÉCTRICA	1.735,36	1.735,36	2,85-
1024336 INSTALACIÓN ELÉCTRICA	2.204,00	2.204,00	3,62-
1024338 INSTALACIÓN ELÉCTRICA	2.244,60	2.244,60	3,69-
1024340 INSTALACIÓN ELÉCTRICA	2.075,24	2.075,24	3,41-
1024422 INSTALACIÓN ELÉCTRICA	6.945,96	6.945,96	7,61-
* 0001 Alta patrimonial	23.486,46	23.486,46	414,91-
** MNI/IEL INSTALACION ELECTRICA	23.486,46	23.486,46	414,91-
1023556 INSTALACIÓN INFORMÁTICA EN FORTUNA	8.038,80	8.038,80	138,75-
* 0001 Alta patrimonial	8.038,80	8.038,80	138,75-
** MNI/IRI INSTALACION DE RED INFORMATICA	8.038,80	8.038,80	138,75-
1023335 SISTEMA DETECCIÓN INCENDIOS EN	2.599,79	2.599,79	137,47-
1023336 SISTEMA DETECCIÓN INCENDIOS EN	222,26	222,26	11,75-
1023337 SISTEMA DETECCIÓN DE INCENDIOS	227,65	227,65	12,04-
1023338 SISTEMA DE DETECCIÓN DE INCEND	222,26	222,26	11,75-
1023339 SISTEMA DE DETECCIÓN DE INCENDIOS	114,65	114,65	6,06-
1023340 SISTEMA DE DETECCIÓN DE INCENDIOS	114,65	114,65	6,06-



Cuenta General 2007

1023341 SISTEMA DE DETECCIÓN DE INCENDIOS	114,65	114,65	6,06-
1023342 SISTEMA DE DETECCIÓN DE INCENDIOS	114,65	114,65	6,06-
1023343 SISTEMA DE DETECCIÓN DE INCENDIOS	114,65	114,65	6,06-
1023344 SISTEMA DE DETECCIÓN DE INCENDIOS	114,65	114,65	6,06-
1023345 SISTEMA DE DETECCIÓN DE INCENDIOS	114,65	114,65	6,06-
1023346 SISTEMA DE DETECCIÓN DE INCENDIOS	114,65	114,65	6,06-
1023347 SISTEMA DE DETECCIÓN DE INCENDIOS	114,65	114,65	6,06-
1023348 SISTEMA DE DETECCIÓN DE INCENDIOS	114,65	114,65	6,06-
1023349 SISTEMA DE DETECCIÓN DE INCENDIOS	114,65	114,65	6,06-
1023350 SISTEMA DE DETECCIÓN DE INCENDIOS	114,65	114,65	6,06-
1023351 SISTEMA DE DETECCIÓN DE INCENDIOS	114,65	114,65	6,06-
1023352 SISTEMA DE DETECCIÓN DE INCENDIOS	114,65	114,65	6,06-
1023353 SISTEMA DE DETECCIÓN DE INCENDIOS	114,65	114,65	6,06-
1023354 SISTEMA DE DETECCIÓN DE INCENDIOS	114,65	114,65	6,06-
1023355 SISTEMA DE DETECCIÓN DE INCENDIOS	114,65	114,65	6,06-
1023832 SISTEMA DE PROTECCIÓN DE INCENDIOS	5.925,05	5.925,05	8,12-
* 0001 Alta patrimonial	11.146,06	11.146,06	284,15-
** MNI/ISF INSTALACION SISTEMA DETECCION	11.146,06	11.146,06	284,15-
1024344 SISTEMA DE AUTOMATIZACIÓN DE R	4.206,00	4.206,00	5,76-
* 0001 Alta patrimonial	4.206,00	4.206,00	5,76-
** MNI/ISR INSTALACION SISTEMA DE RIEGO	4.206,00	4.206,00	5,76-
1023417 INSTALACIÓN DE SISTEMA DE SEGU	5.616,46	5.616,46	140,03-
1023471 SISTEMA DE PROTECCIÓN	774,36	774,36	22,49-
1023939 SISTEMA DE SEGURIDAD Y TELECO	8.718,24	8.718,24	14,33-
1023940 SISTEMA DE SEGURIDAD Y TELECO	11.641,97	11.641,97	19,14-
* 0001 Alta patrimonial	26.751,03	26.751,03	195,99-
** MNI/SSP INSTAL. SISTEMA SEGURIDAD Y PROTECCION	26.751,03	26.751,03	195,99-
1023328 PINTURA DIVERSAS DEPENDENCIAS	2.431,88	2.431,88	154,58-
1023938 REFORMA INSTALACIÓN INTEGRAL L	76.580,00	76.580,00	20,98-
* 0001 Alta patrimonial	79.011,88	79.011,88	175,56-



Cuenta General 2007

** MNI/XXX OTRAS INSTALACIONES	79.011,88	79.011,88	175,56-
*** 2220 2220	161.149,67	161.149,67	1.645,50-
1023687 BAÑO DE RECIRCULACIÓN DE 6 L 9	2.459,20	2.459,20	26,95-
1023688 BAÑO DE RECIRCULACIÓN DE 6 L 9	2.459,20	2.459,20	26,95-
* 0001 Alta patrimonial	4.918,40	4.918,40	53,90-
** MAV/BRC BAÑO DE RECIRCULACION	4.918,40	4.918,40	53,90-
*** 2230 2230	4.918,40	4.918,40	53,90-
1024465 MEDIDOR DE ELECTRICIDAD	2.958,00	2.958,00	1,01-
* 0001 Alta patrimonial	2.958,00	2.958,00	1,01-
** MUM/ELC MEDIDOR DE ELECTRICIDAD	2.958,00	2.958,00	1,01-
*** 2240 2240	2.958,00	2.958,00	1,01-
1012233 ACONDICIONADOR DE AIRE	3.241,04	3.941,04	358,22-
1023036 ACONDICIONADOR DE AIRE GENERAL	5.134,12	5.459,12	51,25-
1023484 GENERAL AUG30U	1.995,00	1.995,00	44,82-
* 0001 Alta patrimonial	10.370,16	11.395,16	454,29-
** MEK/ACO ACONDICIONADOR DE AIRE	10.370,16	11.395,16	454,29-
1023403 NT-CO2 5KG 89B	104,40	104,40	4,78-
1023404 NT-CO2 5KG 89B	104,40	104,40	4,78-
1023405 NT-CO2 2 KG 34B	63,80	63,80	2,92-
* 0001 Alta patrimonial	272,60	272,60	12,48-
** MES/EXM EXTINTOR DE MANO	272,60	272,60	12,48-
1024414 CENTRALITA TELEFÓNICA CON 16 P	3.654,79	3.654,79	4,01-
1024415 CENTRALITA TELEFÓNICA CON 8 PU	1.827,39	1.827,39	2,00-
1024416 CENTRALITA TELEFÓNICA CON 8 PU	1.827,39	1.827,39	2,00-
1024417 CENTRALITA TELEFÓNICA CON 8 PU	1.827,39	1.827,39	2,00-
1024418 CENTRALITA TELEFÓNICA CON 8 PU	1.827,39	1.827,39	2,00-
1024419 CENTRALITA TELEFÓNICA CON 8 PU	1.827,39	1.827,39	2,00-
* 0001 Alta patrimonial	12.791,74	12.791,74	14,01-
** MEX/CEN CENTRALITA	12.791,74	12.791,74	14,01-
1023356 TELEFONO ANALÓGICO KET 38HS	34,22	34,22	1,81-



Cuenta General 2007

1023357 TELEFONO ANALÓGICO KET 38HS	34,10	34,10	1,80-
1023358 TELEFONO ANALÓGICO KET 38HS	34,10	34,10	1,80-
1023359 TELEFONO ANALÓGICO KET 38HS	34,10	34,10	1,80-
1023360 TELEFONO ANALÓGICO KET 38HS	34,10	34,10	1,80-
1023361 TELEFONO ANALÓGICO KET 38HS	34,10	34,10	1,80-
1023362 TELEFONO ANALÓGICO KET 38HS	34,10	34,10	1,80-
1023363 TELEFONO ANALÓGICO KET 38HS	34,10	34,10	1,80-
1023364 TELEFONO ANALÓGICO KET 38HS	34,10	34,10	1,80-
1023365 TELEFONO ANALÓGICO KET 38HS	34,10	34,10	1,80-
1023366 TELEFONO ANALÓGICO KET 38HS	34,10	34,10	1,80-
1023367 TELEFONO ANALÓGICO KET 38HS	34,10	34,10	1,80-
1023368 TELEFONO ANALÓGICO KET 38HS	34,10	34,10	1,80-
1023369 TELEFONO ANALÓGICO KET 38HS	34,10	34,10	1,80-
1023370 TELEFONO ANALÓGICO KET 38HS	34,10	34,10	1,80-
1023371 TELEFONO ANALÓGICO KET 38HS	34,10	34,10	1,80-
1023372 TELEFONO ANALÓGICO KET 38HS	34,10	34,10	1,80-
1023373 TELEFONO ANALÓGICO KET 38HS	34,10	34,10	1,80-
1023374 TELEFONO ANALÓGICO KET 38HS	34,10	34,10	1,80-
1023375 TELEFONO ANALÓGICO KET 38HS	34,10	34,10	1,80-
1023376 TELEFONO ANALÓGICO KET 38HS	34,10	34,10	1,80-
1023377 TELEFONO ANALÓGICO KET 38HS	34,10	34,10	1,80-
1023378 TELEFONO ANALÓGICO KET 38HS	34,10	34,10	1,80-
1023379 TELEFONO ANALÓGICO KET 38HS	34,10	34,10	1,80-
1023380 TELEFONO ANALÓGICO KET 38HS	34,10	34,10	1,80-
1023381 TELEFONO ANALÓGICO KET 38HS	34,10	34,10	1,80-
1023382 TELEFONO ANALÓGICO KET 38HS	34,10	34,10	1,80-
1023383 TELEFONO ANALÓGICO KET 38HS	34,10	34,10	1,80-
1023384 TELEFONO ANALÓGICO KET 38HS	34,10	34,10	1,80-
1023385 TELEFONO ANALÓGICO KET 38HS	34,10	34,10	1,80-
* 0001 Alta patrimonial	1.023,12	1.023,12	54,01-



Cuenta General 2007

** MEX/TEL TELEFONO	1.023,12	1.023,12	54,01-
1023834 ARMARIO IGNIFUGO DE SEGURIDAD	3.640,41	3.640,41	4,99-
1023835 ARMARIO IGNIFUGO DE SEGURIDAD	3.640,42	3.640,42	4,99-
* 0001 Alta patrimonial	7.280,83	7.280,83	9,98-
** MMO/AIG ARMARIO IGNIFUGO	7.280,83	7.280,83	9,98-
1023742 1000X600 NABU10	419,89	419,89	1,73-
1023743 1000X600 NABU10	419,89	419,89	1,73-
1023744 1000X600 NABU10	419,89	419,89	1,73-
1023745 1000X600 NABU10	419,89	419,89	1,73-
1023746 1000X600 NABU10	419,89	419,89	1,73-
1023747 1000X600 NABU10	419,89	419,89	1,73-
1023748 1000X600 NABU10	419,89	419,89	1,73-
1024007 NABU10 1000X600	407,25	407,25	0,56-
1024008 NABU10 1000X600	407,25	407,25	0,56-
1024009 NABU10 1000X600	407,25	407,25	0,56-
1024010 NABU10 1000X600	407,25	407,25	0,56-
1024011 NABU10 1000X600	407,25	407,25	0,56-
1024012 NABU10 1000X600	407,25	407,25	0,56-
1024013 NABU10 1000X600	407,25	407,25	0,56-
1024014 NABU10 1000X600	407,25	407,25	0,56-
1024015 NABU10 1000X600	407,25	407,25	0,56-
1024016 NABU10 1000X600	407,25	407,25	0,56-
1024017 NABU10 1000X600	407,25	407,25	0,56-
1024018 NABU10 1000X600	407,25	407,25	0,56-
1024019 NABU10 1000X600	407,25	407,25	0,56-
1024020 NABU10 1000X600	407,25	407,25	0,56-
1024021 NABU10 1000X600	407,25	407,25	0,56-
1024022 NABU10 1000X600	407,25	407,25	0,56-
1024023 NABU10 1000X600	407,25	407,25	0,56-
1024024 NABU10 1000X600	407,25	407,25	0,56-



Cuenta General 2007

1024025 NABU10 1000X600	407,25	407,25	0,56-
1024026 NABU10 1000X600	407,25	407,25	0,56-
1024027 NABU10 1000X600	407,25	407,25	0,56-
1024028 NABU10 1000X600	407,25	407,25	0,56-
1024029 NABU10 1000X600	407,25	407,25	0,56-
1024030 NABU10 1000X600	407,25	407,25	0,56-
1024031 NABU10 1000X600	407,25	407,25	0,56-
1024032 NABU10 1000X600	407,25	407,25	0,56-
1024033 NABU10 1000X600	407,25	407,25	0,56-
1024034 NABU10 1000X600	407,25	407,25	0,56-
1024035 NABU10 1000X600	407,25	407,25	0,56-
1024036 NABU10 1000X600	407,25	407,25	0,56-
1024037 NABU10 1000X600	407,25	407,25	0,56-
1024038 NABU10 1000X600	407,25	407,25	0,56-
1024039 NABU10 1000X600	407,25	407,25	0,56-
1024040 NABU10 1000X600	407,25	407,25	0,56-
1024244 NABU10 1000X600	419,89	419,89	0,58-
1024245 NABU10 1000X600	419,89	419,89	0,58-
1024246 NABU10 1000X600	419,89	419,89	0,58-
1024247 NABU10 1000X600	419,89	419,89	0,58-
1024248 NABU10 1000X600	419,89	419,89	0,58-
1024249 NABU10 1000X600	419,89	419,89	0,58-
* 0001 Alta patrimonial	19.305,07	19.305,07	34,63-
** MMO/ALA ALA DE MESA	19.305,07	19.305,07	34,63-
1023299 180X47X72 CON PUERTAS	1.178,41	1.178,41	73,93-
1023300 240X47X156 MIXTO	2.056,21	2.056,21	129,01-
1023331 THEMA BK-6	569,15	569,15	33,53-
1023400 ARMARIO 2 PUERTAS HAYA PERAL	2.929,09	2.929,09	134,82-
1023770 A162 825X457X1620 CON PUERTAS	474,39	474,39	1,95-
1023771 A162 825X457X1620 CON PUERTAS	474,39	474,39	1,95-



Cuenta General 2007

1023772 A162 825X457X1620 CON PUERTAS	474,39	474,39	1,95-
1023773 A162 825X457X1620 CON PUERTAS	474,39	474,39	1,95-
1023774 A162 825X457X1620 CON PUERTAS	474,39	474,39	1,95-
1023775 A160 825X457X1620 SIN PUERTAS	323,47	323,47	1,33-
1023776 A160 825X457X1620 SIN PUERTAS	323,47	323,47	1,33-
1023777 A160 825X457X1620 SIN PUERTAS	323,47	323,47	1,33-
1023778 A120 825X438X1230 SIN PUERTAS	257,20	257,20	1,06-
1023779 A120 825X438X1230 SIN PUERTAS	257,20	257,20	1,06-
1023780 A120 825X438X1230 SIN PUERTAS	257,20	257,20	1,06-
1023781 A122 825X438X1230 CON PUERTAS	395,01	395,01	1,62-
1023782 A122 825X438X1230 CON PUERTAS	395,01	395,01	1,62-
1023783 A122 825X438X1230 CON PUERTAS	395,01	395,01	1,62-
1023784 A122 825X438X1230 CON PUERTAS	395,01	395,01	1,62-
1023785 A122 825X438X1230 CON PUERTAS	395,01	395,01	1,62-
1023786 A122 825X438X1230 CON PUERTAS	395,01	395,01	1,62-
1024197 A162 CON PUERTAS 825X457X1620	460,10	460,10	0,63-
1024198 A162 CON PUERTAS 825X457X1620	460,10	460,10	0,63-
1024199 A162 CON PUERTAS 825X457X1620	460,10	460,10	0,63-
1024200 A162 CON PUERTAS 825X457X1620	460,10	460,10	0,63-
1024201 A162 CON PUERTAS 825X457X1620	460,10	460,10	0,63-
1024202 A162 CON PUERTAS 825X457X1620	460,10	460,10	0,63-
1024203 A162 CON PUERTAS 825X457X1620	460,10	460,10	0,63-
1024204 A162 CON PUERTAS 825X457X1620	460,10	460,10	0,63-
1024205 A162 CON PUERTAS 825X457X1620	460,10	460,10	0,63-
1024206 A162 CON PUERTAS 825X457X1620	460,10	460,10	0,63-
1024207 A162 CON PUERTAS 825X457X1620	460,10	460,10	0,63-
1024208 A162 CON PUERTAS 825X457X1620	460,10	460,10	0,63-
1024209 A162 CON PUERTAS 825X457X1620	460,10	460,10	0,63-
1024210 A162 CON PUERTAS 825X457X1620	460,10	460,10	0,63-
1024211 A162 CON PUERTAS 825X457X1620	460,10	460,10	0,63-



Cuenta General 2007

1024212 A162 CON PUERTAS 825X457X1620	460,10	460,10	0,63-
1024213 A162 CON PUERTAS 825X457X1620	460,10	460,10	0,63-
1024214 A162 CON PUERTAS 825X457X1620	460,10	460,10	0,63-
1024215 A160 SIN PUERTAS 825X457X1620	313,70	313,70	0,43-
1024216 A160 SIN PUERTAS 825X457X1620	313,70	313,70	0,43-
1024217 A160 SIN PUERTAS 825X457X1620	313,70	313,70	0,43-
1024218 A160 SIN PUERTAS 825X457X1620	313,70	313,70	0,43-
1024219 A160 SIN PUERTAS 825X457X1620	313,70	313,70	0,43-
1024220 A160 SIN PUERTAS 825X457X1620	313,70	313,70	0,43-
1024221 A160 SIN PUERTAS 825X457X1620	313,70	313,70	0,43-
1024222 A160 SIN PUERTAS 825X457X1620	313,70	313,70	0,43-
1024223 A160 SIN PUERTAS 825X457X1620	313,70	313,70	0,43-
1024224 A160 SIN PUERTAS 825X457X1620	313,70	313,70	0,43-
1024225 A160 SIN PUERTAS 825X457X1620	313,70	313,70	0,43-
1024226 A160 SIN PUERTAS 825X457X1620	313,70	313,70	0,43-
1024227 A160 SIN PUERTAS 825X457X1620	313,70	313,70	0,43-
1024228 A160 SIN PUERTAS 825X457X1620	313,70	313,70	0,43-
1024229 A160 SIN PUERTAS 825X457X1620	313,70	313,70	0,43-
1024230 A160 SIN PUERTAS 825X457X1620	313,70	313,70	0,43-
1024231 A160 SIN PUERTAS 825X457X1620	313,70	313,70	0,43-
1024232 A160 SIN PUERTAS 825X457X1620	313,70	313,70	0,43-
1024233 A120 SIN PUERTAS 825X457X1230	257,16	257,16	0,35-
1024234 A120 SIN PUERTAS 825X457X1230	257,16	257,16	0,35-
1024235 A122 CON PUERTAS 825X457X1230	383,16	383,16	0,52-
1024236 A122 CON PUERTAS 825X457X1230	383,16	383,16	0,52-
1024237 A122 CON PUERTAS 825X457X1230	383,16	383,16	0,52-
1024238 A122 CON PUERTAS 825X457X1230	383,16	383,16	0,52-
1024278 A162 CON PUERTAS 825X457X1620	474,39	474,39	0,65-
1024279 A162 CON PUERTAS 825X457X1620	474,39	474,39	0,65-
1024280 A162 CON PUERTAS 825X457X1620	474,39	474,39	0,65-



Cuenta General 2007

1024281 A162 CON PUERTAS 825X457X1620	474,39	474,39	0,65-
1024282 A160 SIN PUERTAS 825X457X1620	323,47	323,47	0,44-
1024283 A160 SIN PUERTAS 825X457X1620	323,47	323,47	0,44-
1024284 A160 SIN PUERTAS 825X457X1620	323,47	323,47	0,44-
1024285 A160 SIN PUERTAS 825X457X1620	323,47	323,47	0,44-
1024286 A120 SIN PUERTAS 825X457X1230	257,20	257,20	0,35-
1024287 A122 CON PUERTAS 825X457X1230	395,01	395,01	0,54-
1024288 A122 CON PUERTAS 825X457X1230	395,01	395,01	0,54-
* 0001 Alta patrimonial	33.430,90	33.430,90	425,58-
** MMO/ARM ARMARIO	33.430,90	33.430,90	425,58-
1023836 ARMARIO DE SEGURIDAD PARA PROD	1.997,52	1.997,52	2,74-
* 0001 Alta patrimonial	1.997,52	1.997,52	2,74-
** MMO/ARS ARMARIO DE SEGURIDAD	1.997,52	1.997,52	2,74-
1023837 BANCADA DE 4 PLAZAS	1.077,95	1.077,95	1,77-
1023838 BANCADA DE 4 PLAZAS	1.077,95	1.077,95	1,77-
1023839 BANCADA DE 4 PLAZAS	1.077,95	1.077,95	1,77-
1023840 BANCADA DE 4 PLAZAS	1.077,95	1.077,95	1,77-
1023841 BANCADA DE 4 PLAZAS	1.077,95	1.077,95	1,77-
1023842 BANCADA DE 4 PLAZAS	1.077,95	1.077,95	1,77-
1023843 BANCADA DE 4 PLAZAS	1.077,95	1.077,95	1,77-
1023844 BANCADA DE 4 PLAZAS	1.077,95	1.077,95	1,77-
1023845 BANCADA DE 4 PLAZAS	1.077,95	1.077,95	1,77-
1023846 BANCADA DE 4 PLAZAS	1.077,95	1.077,95	1,77-
1023847 BANCADA DE 4 PLAZAS	1.077,95	1.077,95	1,77-
1023848 BANCADA DE 4 PLAZAS	1.077,95	1.077,95	1,77-
1023849 BANCADA DE 4 PLAZAS	1.077,95	1.077,95	1,77-
1023850 BANCADA DE 4 PLAZAS	1.077,95	1.077,95	1,77-
* 0001 Alta patrimonial	15.091,30	15.091,30	24,78-
** MMO/ASM ASIENTO DE ESPERA MODULAR	15.091,30	15.091,30	24,78-
1023318 BANDERA COMUNIDAD MURCIANA R 1X1,5	150,00	150,00	9,21-



Cuenta General 2007

1023319 BANDERA COMUNIDAD MURCIANA	36,00	36,00	2,21-
1023320 BANDERA DE EUROPA 150X100	41,65	41,65	2,56-
1023321 BANDERA DE ESPAÑA 150X100	50,35	50,35	3,09-
1023552 BANDERA DE ESPAÑA 2.80x1.80	68,26	68,26	0,90-
1023553 BANDERA DE LA REGIÓN DE MURCIA 1X0,7	16,49	16,49	0,22-
1023554 BANDERA DE LA C.E.E. 1,00x0,70	17,75	17,75	0,23-
1023555 BANDERA DE CARTAGENA 1,00x0,70	18,30	18,30	0,24-
* 0001 Alta patrimonial	398,80	398,80	18,66-
** MMO/BAD BANDERA	398,80	398,80	18,66-
1023252 BARRA ABATIBLE PARA MINUSVÁLID	192,56	192,56	13,56-
1023253 BARRA ABATIBLE PARA MINUSVÁLID	192,56	192,56	13,56-
1023254 BARRA ABATIBLE PARA MINUSVÁLID	192,56	192,56	13,56-
1023255 BARRA ABATIBLE PARA MINUSVÁLID	192,56	192,56	13,56-
* 0001 Alta patrimonial	770,24	770,24	54,24-
** MMO/BAR BARRA	770,24	770,24	54,24-
1023401 CENICERO DE PARED METÁLICO	25,05	25,05	1,15-
1023402 CENICERO DE PARED METÁLICO	25,06	25,06	1,15-
1023518 CENICERO DE PARED METÁLICO	25,04	25,04	0,53-
1023519 CENICERO DE PARED METÁLICO	25,06	25,06	0,54-
1023520 CENICERO DE PARED METÁLICO	25,06	25,06	0,54-
1023521 CENICERO DE PARED METÁLICO	25,06	25,06	0,54-
1023522 CENICERO DE PARED METÁLICO	25,06	25,06	0,54-
* 0001 Alta patrimonial	175,39	175,39	4,99-
** MMO/CEN CENICERO	175,39	175,39	4,99-
1023303 MEDA NEGRO ASIENTO NET WEAVE REF.41720703	1.115,32	1.115,32	69,97-
1023304 MEDA NEGRO ASIENTO NET WEAVE REF.41720703	1.115,32	1.115,32	69,97-
1023305 MEDA NEGRO ASIENTO NET WEAVE REF.41720703	1.115,32	1.115,32	69,97-
1023306 MEDA NEGRO ASIENTO NET WEAVE REF.41720703	1.115,32	1.115,32	69,97-
1023307 MEDA NEGRO ASIENTO NET WEAVE REF.41720703	1.115,32	1.115,32	69,97-
1023308 MEDA NEGRO ASIENTO NET WEAVE REF.41720703	1.115,32	1.115,32	69,97-



Cuenta General 2007

1023706 CONFIDENTE	244,43	244,43	1,00-
1023707 CONFIDENTE	244,43	244,43	1,00-
1023708 CONFIDENTE	244,43	244,43	1,00-
1023709 CONFIDENTE	244,43	244,43	1,00-
1023710 CONFIDENTE	244,43	244,43	1,00-
1023711 CONFIDENTE	244,43	244,43	1,00-
1023712 CONFIDENTE	244,43	244,43	1,00-
1023713 CONFIDENTE	244,43	244,43	1,00-
1023714 CONFIDENTE	244,43	244,43	1,00-
1023715 CONFIDENTE	244,43	244,43	1,00-
1023716 CONFIDENTE	244,43	244,43	1,00-
1023717 CONFIDENTE	244,43	244,43	1,00-
1023718 CONFIDENTE	244,43	244,43	1,00-
1023719 CONFIDENTE	244,43	244,43	1,00-
1023720 CONFIDENTE	244,43	244,43	1,00-
1023721 CONFIDENTE	244,43	244,43	1,00-
1023722 CONFIDENTE	244,43	244,43	1,00-
1023723 CONFIDENTE	244,43	244,43	1,00-
1023724 CONFIDENTE	244,43	244,43	1,00-
1023725 CONFIDENTE	244,43	244,43	1,00-
1023726 CONFIDENTE	244,43	244,43	1,00-
1023727 CONFIDENTE	244,43	244,43	1,00-
1023728 CONFIDENTE	244,43	244,43	1,00-
1023729 CONFIDENTE	244,43	244,43	1,00-
1023730 CONFIDENTE	244,43	244,43	1,00-
1023731 CONFIDENTE	244,43	244,43	1,00-
1023732 CONFIDENTE	244,43	244,43	1,00-
1023733 CONFIDENTE	244,43	244,43	1,00-
1023734 CONFIDENTE	244,43	244,43	1,00-
1023957 ASIENTO TAPIZADO RESPALDO NEGRO	244,43	244,43	0,40-



Cuenta General 2007

1023958 ASIENTO TAPIZADO RESPALDO NEGRO	244,43	244,43	0,40-
1023959 ASIENTO TAPIZADO RESPALDO NEGRO	244,43	244,43	0,40-
1023960 ASIENTO TAPIZADO RESPALDO NEGRO	244,43	244,43	0,40-
1023961 ASIENTO TAPIZADO RESPALDO NEGRO	244,43	244,43	0,40-
1023962 ASIENTO TAPIZADO RESPALDO NEGRO	244,43	244,43	0,40-
1023963 ASIENTO TAPIZADO RESPALDO NEGRO	244,43	244,43	0,40-
1023964 ASIENTO TAPIZADO RESPALDO NEGRO	244,43	244,43	0,40-
1023965 ASIENTO TAPIZADO RESPALDO NEGRO	244,43	244,43	0,40-
1023966 ASIENTO TAPIZADO RESPALDO NEGRO	244,43	244,43	0,40-
1023967 ASIENTO TAPIZADO RESPALDO NEGRO	244,43	244,43	0,40-
1023968 ASIENTO TAPIZADO RESPALDO NEGRO	244,43	244,43	0,40-
1023969 ASIENTO TAPIZADO RESPALDO NEGRO	244,43	244,43	0,40-
1023970 ASIENTO TAPIZADO RESPALDO NEGRO	244,43	244,43	0,40-
1023971 ASIENTO TAPIZADO RESPALDO NEGRO	244,43	244,43	0,40-
1023972 ASIENTO TAPIZADO RESPALDO NEGRO	244,43	244,43	0,40-
1023973 ASIENTO TAPIZADO RESPALDO NEGRO	244,43	244,43	0,40-
1023974 ASIENTO TAPIZADO RESPALDO NEGRO	244,43	244,43	0,40-
1024137 ASIENTO TAPIZADO RESPALDO NEGRO	237,00	237,00	0,32-
1024138 ASIENTO TAPIZADO RESPALDO NEGRO	237,00	237,00	0,32-
1024139 ASIENTO TAPIZADO RESPALDO NEGRO	237,00	237,00	0,32-
1024140 ASIENTO TAPIZADO RESPALDO NEGRO	237,00	237,00	0,32-
1024141 ASIENTO TAPIZADO RESPALDO NEGRO	237,00	237,00	0,32-
1024142 ASIENTO TAPIZADO RESPALDO NEGRO	237,00	237,00	0,32-
1024143 ASIENTO TAPIZADO RESPALDO NEGRO	237,00	237,00	0,32-
1024144 ASIENTO TAPIZADO RESPALDO NEGRO	237,00	237,00	0,32-
1024145 ASIENTO TAPIZADO RESPALDO NEGRO	237,00	237,00	0,32-
1024146 ASIENTO TAPIZADO RESPALDO NEGRO	237,00	237,00	0,32-
1024147 ASIENTO TAPIZADO RESPALDO NEGRO	237,00	237,00	0,32-
1024148 ASIENTO TAPIZADO RESPALDO NEGRO	237,00	237,00	0,32-
1024149 ASIENTO TAPIZADO RESPALDO NEGRO	237,00	237,00	0,32-



Cuenta General 2007

1024150 ASIENTO TAPIZADO RESPALDO NEGRO	237,00	237,00	0,32-
1024151 ASIENTO TAPIZADO RESPALDO NEGRO	237,00	237,00	0,32-
1024152 ASIENTO TAPIZADO RESPALDO NEGRO	237,00	237,00	0,32-
1024153 ASIENTO TAPIZADO RESPALDO NEGRO	237,00	237,00	0,32-
1024154 ASIENTO TAPIZADO RESPALDO NEGRO	237,00	237,00	0,32-
1024155 ASIENTO TAPIZADO RESPALDO NEGRO	237,00	237,00	0,32-
1024156 ASIENTO TAPIZADO RESPALDO NEGRO	237,00	237,00	0,32-
1024157 ASIENTO TAPIZADO RESPALDO NEGRO	237,00	237,00	0,32-
1024158 ASIENTO TAPIZADO RESPALDO NEGRO	237,00	237,00	0,32-
1024159 ASIENTO TAPIZADO RESPALDO NEGRO	237,00	237,00	0,32-
1024160 ASIENTO TAPIZADO RESPALDO NEGRO	237,00	237,00	0,32-
1024161 ASIENTO TAPIZADO RESPALDO NEGRO	237,00	237,00	0,32-
1024162 ASIENTO TAPIZADO RESPALDO NEGRO	237,00	237,00	0,32-
1024163 ASIENTO TAPIZADO RESPALDO NEGRO	237,00	237,00	0,32-
1024164 ASIENTO TAPIZADO RESPALDO NEGRO	237,00	237,00	0,32-
1024165 ASIENTO TAPIZADO RESPALDO NEGRO	237,00	237,00	0,32-
1024166 ASIENTO TAPIZADO RESPALDO NEGRO	237,00	237,00	0,32-
1024167 ASIENTO TAPIZADO RESPALDO NEGRO	237,00	237,00	0,32-
1024168 ASIENTO TAPIZADO RESPALDO NEGRO	237,00	237,00	0,32-
1024169 ASIENTO TAPIZADO RESPALDO NEGRO	237,00	237,00	0,32-
1024170 ASIENTO TAPIZADO RESPALDO NEGRO	237,00	237,00	0,32-
1024171 ASIENTO TAPIZADO RESPALDO NEGRO	237,00	237,00	0,32-
1024172 ASIENTO TAPIZADO RESPALDO NEGRO	237,00	237,00	0,32-
1024173 ASIENTO TAPIZADO RESPALDO NEGRO	237,00	237,00	0,32-
1024174 ASIENTO TAPIZADO RESPALDO NEGRO	237,00	237,00	0,32-
1024175 ASIENTO TAPIZADO RESPALDO NEGRO	237,00	237,00	0,32-
1024176 ASIENTO TAPIZADO RESPALDO NEGRO	237,00	237,00	0,32-
1024177 ASIENTO TAPIZADO RESPALDO NEGRO	237,00	237,00	0,32-
1024178 ASIENTO TAPIZADO RESPALDO NEGRO	237,00	237,00	0,32-
1024179 ASIENTO TAPIZADO RESPALDO NEGRO	237,00	237,00	0,32-



Cuenta General 2007

1024180 ASIENTO TAPIZADO RESPALDO NEGRO	237,00	237,00	0,32-
1024181 ASIENTO TAPIZADO RESPALDO NEGRO	237,00	237,00	0,32-
1024182 ASIENTO TAPIZADO RESPALDO NEGRO	237,00	237,00	0,32-
1024268 ASIENTO TAPIZADO RESPALDO NEGRO	244,43	244,43	0,33-
1024269 ASIENTO TAPIZADO RESPALDO NEGRO	244,43	244,43	0,33-
1024270 ASIENTO TAPIZADO RESPALDO NEGRO	244,43	244,43	0,33-
1024271 ASIENTO TAPIZADO RESPALDO NEGRO	244,43	244,43	0,33-
1024272 ASIENTO TAPIZADO RESPALDO NEGRO	244,43	244,43	0,33-
1024273 ASIENTO TAPIZADO RESPALDO NEGRO	244,43	244,43	0,33-
1024274 ASIENTO TAPIZADO RESPALDO NEGRO	244,43	244,43	0,33-
1024275 ASIENTO TAPIZADO RESPALDO NEGRO	244,43	244,43	0,33-
1024276 ASIENTO TAPIZADO RESPALDO NEGRO	244,43	244,43	0,33-
1024277 ASIENTO TAPIZADO RESPALDO NEGRO	244,43	244,43	0,33-
* 0001 Alta patrimonial	31.526,43	31.526,43	474,04-
** MMO/CON SILLON CONFIDENTE	31.526,43	31.526,43	474,04-
1023528 MÓDULO ESTANTERÍA DE 8 ESTANTES	1.036,72	1.036,72	15,62-
1023529 MÓDULO ESTANTERÍA DE 8 ESTANTES	1.036,72	1.036,72	15,62-
1023530 MÓDULO ESTANTERÍA DE 8 ESTANTES	1.036,72	1.036,72	15,62-
1023531 MÓDULO ESTANTERÍA DE 8 ESTANTES	1.036,72	1.036,72	15,62-
1023532 MÓDULO ESTANTERÍA DE 8 ESTANTES	1.036,72	1.036,72	15,62-
1023533 MÓDULO ESTANTERÍA DE 8 ESTANTES	1.036,72	1.036,72	15,62-
1023534 MÓDULO ESTANTERÍA DE 8 ESTANTES	1.036,72	1.036,72	15,62-
1023535 MÓDULO ESTANTERÍA DE 8 ESTANTES	1.036,72	1.036,72	15,62-
1023536 MÓDULO ESTANTERÍA DE 8 ESTANTES	1.036,72	1.036,72	15,62-
1023537 MÓDULO ESTANTERÍA DE 8 ESTANTES	1.036,72	1.036,72	15,62-
1023538 MÓDULO ESTANTERÍA DE 8 ESTANTES	1.036,72	1.036,72	15,62-
1023539 MÓDULO ESTANTERÍA DE 8 ESTANTES	1.036,72	1.036,72	15,62-
1023540 MÓDULO ESTANTERÍA DE 8 ESTANTES	1.036,73	1.036,73	15,62-
1023541 MÓDULO ESTANTERÍA DE 8 ESTANTES	1.036,73	1.036,73	15,62-
1023542 MÓDULO ESTANTERÍA DE 8 ESTANTES	1.036,73	1.036,73	15,62-



Cuenta General 2007

1023543 MÓDULO ESTANTERÍA DE 8 ESTANTES	1.036,73	1.036,73	15,62-
1023544 MÓDULO ESTANTERÍA DE 8 ESTANTES	1.036,73	1.036,73	15,62-
1023545 MÓDULO ESTANTERÍA DE 8 ESTANTES	1.036,73	1.036,73	15,62-
1023546 MÓDULO ESTANTERÍA DE 8 ESTANTES	1.036,73	1.036,73	15,62-
1023547 MÓDULO ESTANTERÍA DE 8 ESTANTES	1.036,73	1.036,73	15,62-
1023548 MÓDULO ESTANTERÍA DE 8 ESTANTES	1.036,73	1.036,73	15,62-
1023549 MÓDULO ESTANTERÍA DE 8 ESTANTES	1.036,73	1.036,73	15,62-
1023550 MÓDULO ESTANTERÍA DE 8 ESTANTES	1.036,73	1.036,73	15,62-
1023551 MÓDULO ESTANTERÍA DE 8 ESTANTES	1.036,73	1.036,73	15,62-
1024372 MÓDULO ESTANTERÍA ARCHIVO	91,79	91,79	0,13-
1024373 MÓDULO ESTANTERÍA ARCHIVO	91,79	91,79	0,13-
1024374 MÓDULO ESTANTERÍA ARCHIVO	91,79	91,79	0,13-
1024375 MÓDULO ESTANTERÍA ARCHIVO	91,79	91,79	0,13-
1024376 MÓDULO ESTANTERÍA ARCHIVO	91,79	91,79	0,13-
1024377 MÓDULO ESTANTERÍA ARCHIVO	91,79	91,79	0,13-
1024378 MÓDULO ESTANTERÍA ARCHIVO	91,79	91,79	0,13-
1024379 MÓDULO ESTANTERÍA ARCHIVO	91,79	91,79	0,13-
1024380 MÓDULO ESTANTERÍA ARCHIVO	91,79	91,79	0,13-
1024381 MÓDULO ESTANTERÍA ARCHIVO	91,79	91,79	0,13-
1024382 MÓDULO ESTANTERÍA ARCHIVO	91,79	91,79	0,13-
1024383 MÓDULO ESTANTERÍA ARCHIVO	91,79	91,79	0,13-
1024384 MÓDULO ESTANTERÍA ARCHIVO	91,80	91,80	0,13-
1024385 MÓDULO ESTANTERÍA ARCHIVO	91,80	91,80	0,13-
1024386 MÓDULO ESTANTERÍA ARCHIVO	91,80	91,80	0,13-
1024387 MÓDULO ESTANTERÍA ARCHIVO	91,80	91,80	0,13-
1024388 MÓDULO ESTANTERÍA ARCHIVO	91,80	91,80	0,13-
1024389 MÓDULO ESTANTERÍA ARCHIVO	91,80	91,80	0,13-
1024390 MÓDULO ESTANTERÍA ARCHIVO	91,80	91,80	0,13-
1024391 MÓDULO ESTANTERÍA ARCHIVO	91,80	91,80	0,13-
1024392 MÓDULO ESTANTERÍA ARCHIVO	91,80	91,80	0,13-



Cuenta General 2007

1024393 MÓDULO ESTANTERÍA ARCHIVO	91,80	91,80	0,13-
* 0001 Alta patrimonial	26.900,88	26.900,88	377,74-
** MMO/ESA ESTANTERIA ARCHIVO	26.900,88	26.900,88	377,74-
1023301 75X200 CON 5 ESTANTES	873,01	873,01	54,77-
* 0001 Alta patrimonial	873,01	873,01	54,77-
** MMO/ESD ESTANTERIA DIRECCION	873,01	873,01	54,77-
1023749 NF0003 AZUL	80,27	80,27	0,33-
1023750 NF0003 AZUL	80,27	80,27	0,33-
1023751 NF0003 AZUL	80,27	80,27	0,33-
1023752 NF0003 AZUL	80,27	80,27	0,33-
1023753 NF0003 AZUL	80,27	80,27	0,33-
1023754 NF0003 AZUL	80,27	80,27	0,33-
1023755 NF0003 AZUL	80,27	80,27	0,33-
1023941 FALDÓN AZUL NF0003	80,27	80,27	0,13-
1023942 FALDÓN AZUL NF0003	80,27	80,27	0,13-
1023943 FALDÓN AZUL NF0003	80,27	80,27	0,13-
1023944 FALDÓN AZUL NF0003	80,27	80,27	0,13-
1023945 FALDÓN AZUL NF0003	80,27	80,27	0,13-
1023946 FALDÓN AZUL NF0003	80,27	80,27	0,13-
1023947 FALDÓN AZUL NF0003	80,27	80,27	0,13-
1023948 FALDÓN AZUL NF0003	80,27	80,27	0,13-
1024041 NF0003 AZUL	77,80	77,80	0,11-
1024042 NF0003 AZUL	77,80	77,80	0,11-
1024043 NF0003 AZUL	77,80	77,80	0,11-
1024044 NF0003 AZUL	77,80	77,80	0,11-
1024045 NF0003 AZUL	77,80	77,80	0,11-
1024046 NF0003 AZUL	77,80	77,80	0,11-
1024047 NF0003 AZUL	77,80	77,80	0,11-
1024048 NF0003 AZUL	77,80	77,80	0,11-
1024049 NF0003 AZUL	77,80	77,80	0,11-



Cuenta General 2007

1024050 NF0003 AZUL	77,80	77,80	0,11-
1024051 NF0003 AZUL	77,80	77,80	0,11-
1024052 NF0003 AZUL	77,80	77,80	0,11-
1024053 NF0003 AZUL	77,80	77,80	0,11-
1024054 NF0003 AZUL	77,80	77,80	0,11-
1024055 NF0003 AZUL	77,80	77,80	0,11-
1024056 NF0003 AZUL	77,80	77,80	0,11-
1024057 NF0003 AZUL	77,80	77,80	0,11-
1024058 NF0003 AZUL	77,80	77,80	0,11-
1024059 NF0003 AZUL	77,80	77,80	0,11-
1024060 NF0003 AZUL	77,80	77,80	0,11-
1024061 NF0003 AZUL	77,80	77,80	0,11-
1024062 NF0003 AZUL	77,80	77,80	0,11-
1024063 NF0003 AZUL	77,80	77,80	0,11-
1024064 NF0003 AZUL	77,80	77,80	0,11-
1024065 NF0003 AZUL	77,80	77,80	0,11-
1024066 NF0003 AZUL	77,80	77,80	0,11-
1024067 NF0003 AZUL	77,80	77,80	0,11-
1024068 NF0003 AZUL	77,80	77,80	0,11-
1024069 NF0003 AZUL	77,80	77,80	0,11-
1024070 NF0003 AZUL	77,80	77,80	0,11-
1024071 NF0003 AZUL	77,80	77,80	0,11-
1024072 NF0003 AZUL	77,80	77,80	0,11-
1024073 NF0003 AZUL	77,80	77,80	0,11-
1024074 NF0003 AZUL	77,80	77,80	0,11-
1024075 NF0003 AZUL	77,80	77,80	0,11-
1024076 NF0003 AZUL	77,80	77,80	0,11-
1024077 NF0003 AZUL	77,80	77,80	0,11-
1024078 NF0003 AZUL	77,80	77,80	0,11-
1024079 NF0003 AZUL	77,80	77,80	0,11-



Cuenta General 2007

1024080 NF0003 AZUL	77,80	77,80	0,11-
1024250 NF0003 AZUL	80,27	80,27	0,11-
1024251 NF0003 AZUL	80,27	80,27	0,11-
1024252 NF0003 AZUL	80,27	80,27	0,11-
1024253 NF0003 AZUL	80,27	80,27	0,11-
1024254 NF0003 AZUL	80,27	80,27	0,11-
1024255 NF0003 AZUL	80,27	80,27	0,11-
* 0001 Alta patrimonial	4.797,67	4.797,67	8,41-
** MMO/FAL FALDON DE MESA	4.797,67	4.797,67	8,41-
1023286 FRIGORÍFICO TEKA FI-280	635,68	635,68	44,76-
1023317 FRIGORÍFICO COMBI ACERO DE 2 METROS	754,00	754,00	46,27-
* 0001 Alta patrimonial	1.389,68	1.389,68	91,03-
** MMO/FRI FRIGORIFICO	1.389,68	1.389,68	91,03-
1023275 LÁMPARA DE TRABAJO TOLOMEO DE ALUMINIO	178,00	178,00	12,68-
* 0001 Alta patrimonial	178,00	178,00	12,68-
** MMO/LAM LAMPARA	178,00	178,00	12,68-
1024289 125X80 SERIE ENTROPÍA	503,67	503,67	0,83-
1024290 125X80 SERIE ENTROPÍA	503,67	503,67	0,83-
1024291 125X80 SERIE ENTROPÍA	503,67	503,67	0,83-
1024292 125X80 SERIE ENTROPÍA	503,67	503,67	0,83-
1024293 125X80 SERIE ENTROPÍA	503,67	503,67	0,83-
1024294 125X80 SERIE ENTROPÍA	503,67	503,67	0,83-
1024295 125X80 SERIE ENTROPÍA	503,67	503,67	0,83-
1024296 125X80 SERIE ENTROPÍA	503,67	503,67	0,83-
1024297 125X80 SERIE ENTROPÍA	503,69	503,69	0,83-
1024298 125X80 SERIE ENTROPÍA	503,69	503,69	0,83-
1024299 125X80 SERIE ENTROPÍA	503,69	503,69	0,83-
1024300 125X80 SERIE ENTROPÍA	503,69	503,69	0,83-
1024301 125X80 SERIE ENTROPÍA	503,69	503,69	0,83-
1024302 125X80 SERIE ENTROPÍA	503,69	503,69	0,83-



Cuenta General 2007

1024303 125X80 SERIE ENTROPÍA	503,69	503,69	0,83-
1024304 125X80 SERIE ENTROPÍA	503,69	503,69	0,83-
1024305 125X80 SERIE ENTROPÍA	503,69	503,69	0,83-
1024306 125X80 SERIE ENTROPÍA	503,69	503,69	0,83-
1024307 125X80 SERIE ENTROPÍA	503,69	503,69	0,83-
1024308 125X80 SERIE ENTROPÍA	503,69	503,69	0,83-
1024309 125X80 SERIE ENTROPÍA	503,69	503,69	0,83-
1024310 125X80 SERIE ENTROPÍA	503,69	503,69	0,83-
1024311 125X80 SERIE ENTROPÍA	503,69	503,69	0,83-
1024312 125X80 SERIE ENTROPÍA	503,69	503,69	0,83-
1024313 125X80 SERIE ENTROPÍA	503,69	503,69	0,83-
1024314 125X80 SERIE ENTROPÍA	503,69	503,69	0,83-
1024315 125X80 SERIE ENTROPÍA	503,69	503,69	0,83-
1024316 125X80 SERIE ENTROPÍA	503,69	503,69	0,83-
1024317 125X80 SERIE ENTROPÍA	503,69	503,69	0,83-
1024318 125X80 SERIE ENTROPÍA	503,69	503,69	0,83-
1024325 125X80 SERIE ENTROPÍA	504,26	504,26	0,83-
1024326 125X80 SERIE ENTROPÍA	504,26	504,26	0,83-
1024327 125X80 SERIE ENTROPÍA	504,26	504,26	0,83-
1024328 125X80 SERIE ENTROPÍA	504,26	504,26	0,83-
1024329 125X80 SERIE ENTROPÍA	504,26	504,26	0,83-
1024330 125X80 SERIE ENTROPÍA	504,26	504,26	0,83-
1024331 125X80 SERIE ENTROPÍA	504,26	504,26	0,83-
1024332 125X80 SERIE ENTROPÍA	504,26	504,26	0,83-
1024333 125X80 SERIE ENTROPÍA	504,26	504,26	0,83-
1024335 125X80 SERIE ENTROPÍA	504,26	504,26	0,83-
1024337 125X80 SERIE ENTROPÍA	504,26	504,26	0,83-
1024339 125X80 SERIE ENTROPÍA	504,26	504,26	0,83-
1024341 125X80 SERIE ENTROPÍA	504,26	504,26	0,83-
* 0001 Alta patrimonial	21.665,92	21.665,92	35,69-



Cuenta General 2007

** MMO/MAM MAMPARA	21.665,92	21.665,92	35,69-
1023298 140 DIÁMETRO ROBLE NATURAL BOS5140	1.262,59	1.262,59	79,22-
1023764 NA0001 110DIÁMETRO	358,15	358,15	1,47-
1023765 NA0001 110DIÁMETRO	358,15	358,15	1,47-
* 0001 Alta patrimonial	1.978,89	1.978,89	82,16-
** MMO/MER MESA DE REUNIONES	1.978,89	1.978,89	82,16-
1023766 NT1100 100X600	259,35	259,35	1,07-
1023767 NT1100 100X600	259,35	259,35	1,07-
1023768 NT1100 100X600	259,35	259,35	1,07-
1023769 NT1100 100X600	259,35	259,35	1,07-
1024085 NT1100 CORTADA 1000X600	251,55	251,55	0,34-
1024086 NT1100 CORTADA 1000X600	251,55	251,55	0,34-
1024087 NT1100 CORTADA 1000X600	251,55	251,55	0,34-
1024088 NT1100 CORTADA 1000X600	251,55	251,55	0,34-
1024089 NT1100 CORTADA 1000X600	251,55	251,55	0,34-
1024090 NT1100 CORTADA 1000X600	251,55	251,55	0,34-
1024091 NT1100 CORTADA 1000X600	251,55	251,55	0,34-
1024092 NT1100 CORTADA 1000X600	251,55	251,55	0,34-
1024093 NT1100 CORTADA 1000X600	251,55	251,55	0,34-
1024094 NT1100 CORTADA 1000X600	251,55	251,55	0,34-
1024095 NT1100 CORTADA 1000X600	251,55	251,55	0,34-
1024096 NT1100 CORTADA 1000X600	251,55	251,55	0,34-
1024097 NT1100 CORTADA 1000X600	251,55	251,55	0,34-
1024098 NT1100 CORTADA 1000X600	251,55	251,55	0,34-
1024099 NT1100 CORTADA 1000X600	251,55	251,55	0,34-
1024100 NT1100 CORTADA 1000X600	251,55	251,55	0,34-
* 0001 Alta patrimonial	5.062,20	5.062,20	9,72-
** MMO/MEX MESA AUXILIAR	5.062,20	5.062,20	9,72-
1024083 NA0001 110D	347,42	347,42	0,48-
1024084 NA0001 110D	347,42	347,42	0,48-



Cuenta General 2007

1024261 NA0001 110D	358,15	358,15	0,49-
* 0001 Alta patrimonial	1.052,99	1.052,99	1,45-
** MMO/MRC MESA DE REUNIONES CIRCULAR	1.052,99	1.052,99	1,45-
1023297 MESA 210X105 ROBLE NATURAL PIE	2.615,38	2.615,38	164,09-
1023735 MESA 160X800 NT3100	284,05	284,05	1,17-
1023736 MESA 160X800 NT3100	284,05	284,05	1,17-
1023737 MESA 160X800 NT3100	284,05	284,05	1,17-
1023738 MESA 160X800 NT3100	284,05	284,05	1,17-
1023739 MESA 160X800 NT3100	284,05	284,05	1,17-
1023740 MESA 160X800 NT3100	284,05	284,05	1,17-
1023741 MESA 160X800 NT3100	284,05	284,05	1,17-
1023756 NT3100 1600X800 AULA	284,05	284,05	1,17-
1023757 NT3100 1600X800 AULA	284,05	284,05	1,17-
1023758 NT3100 1600X800 AULA	284,05	284,05	1,17-
1023759 NT3100 1600X800 AULA	284,05	284,05	1,17-
1023760 NT3100 1600X800 AULA	284,05	284,05	1,17-
1023761 NT3100 1600X800 AULA	284,05	284,05	1,17-
1023762 NT3100 1600X800 AULA	284,05	284,05	1,17-
1023763 NT3100 1600X800 AULA	284,05	284,05	1,17-
1023949 NT 3100 CORTADA 1600X600	284,05	284,05	0,47-
1023950 NT 3100 CORTADA 1600X600	284,05	284,05	0,47-
1023951 NT 3100 CORTADA 1600X600	284,05	284,05	0,47-
1023952 NT 3100 CORTADA 1600X600	284,05	284,05	0,47-
1023953 NT 3100 CORTADA 1600X600	284,05	284,05	0,47-
1023954 NT 3100 CORTADA 1600X600	284,05	284,05	0,47-
1023955 NT 3100 CORTADA 1600X600	284,05	284,05	0,47-
1023956 NT 3100 CORTADA 1600X600	284,05	284,05	0,47-
1023975 NT3100 1600X800	275,50	275,50	0,38-
1023976 NT3100 1600X800	275,50	275,50	0,38-
1023977 NT3100 1600X800	275,50	275,50	0,38-



Cuenta General 2007

1023978 NT3100 1600X800	275,50	275,50	0,38-
1023979 NT3100 1600X800	275,50	275,50	0,38-
1023980 NT3100 1600X800	275,50	275,50	0,38-
1023981 NT3100 1600X800	275,50	275,50	0,38-
1023982 NT3100 1600X800	275,50	275,50	0,38-
1023983 NT3100 1600X800	275,50	275,50	0,38-
1023984 NT3100 1600X800	275,50	275,50	0,38-
1023985 NT3100 1600X800	275,50	275,50	0,38-
1023986 NT3100 1600X800	275,50	275,50	0,38-
1023987 NT3100 1600X800	275,50	275,50	0,38-
1023988 NT3100 1600X800	275,50	275,50	0,38-
1023989 NT3100 1600X800	275,50	275,50	0,38-
1023990 NT3100 1600X800	275,50	275,50	0,38-
1023991 NT3100 1600X800	275,50	275,50	0,38-
1023992 NT3100 1600X800	275,50	275,50	0,38-
1023993 NT3100 1600X800	275,50	275,50	0,38-
1023994 NT3100 1600X800	275,50	275,50	0,38-
1023995 NT3100 1600X800	275,50	275,50	0,38-
1023996 NT3100 1600X800	275,50	275,50	0,38-
1023997 NT3100 1600X800	275,50	275,50	0,38-
1023998 NT3100 1600X800	275,50	275,50	0,38-
1023999 NT3100 1600X800	275,50	275,50	0,38-
1024000 NT3100 1600X800	275,50	275,50	0,38-
1024001 NT3100 1600X800	275,50	275,50	0,38-
1024002 NT3100 1600X800	275,50	275,50	0,38-
1024003 NT3100 1600X800	275,50	275,50	0,38-
1024004 NT3100 1600X800	275,50	275,50	0,38-
1024005 NT3100 1600X800	275,50	275,50	0,38-
1024006 NT3100 1600X800	275,50	275,50	0,38-
1024081 NT4100 1800X800	287,50	287,50	0,39-



Cuenta General 2007

1024082 NT4100 1800X800	287,50	287,50	0,39-
1024239 NT3100 1600X800	284,05	284,05	0,39-
1024240 NT3100 1600X800	284,05	284,05	0,39-
1024241 NT3100 1600X800	284,05	284,05	0,39-
1024242 NT3100 1600X800	284,05	284,05	0,39-
1024243 NT3100 1600X800	284,05	284,05	0,39-
1024256 NT4100 1800X800	296,39	296,39	0,41-
1024257 NT1100 CORTADA 1000X600	259,35	259,35	0,36-
1024258 NT1100 CORTADA 1000X600	259,35	259,35	0,36-
1024259 NT1100 CORTADA 1000X600	259,35	259,35	0,36-
1024260 NT1100 CORTADA 1000X600	259,35	259,35	0,36-
* 0001 Alta patrimonial	21.293,57	21.293,57	202,14-
** MMO/MTR MESA DE TRABAJO	21.293,57	21.293,57	202,14-
1023390 PAPELERA PEDAL ACERO INOXIDABLE	43,50	43,50	1,99-
1023391 PAPELERA PEDAL ACERO INOXIDABLE	43,50	43,50	1,99-
1023392 PAPELERA PEDAL ACERO INOXIDABLE	43,50	43,50	1,99-
1023393 PAPELERA PEDAL ACERO INOXIDABLE	43,50	43,50	1,99-
1023394 PAPELERA PEDAL ACERO INOXIDABLE	43,50	43,50	1,99-
1023395 PAPELERA PEDAL ACERO INOXIDABLE	43,50	43,50	1,99-
1023396 PAPELERA PEDAL ACERO INOXIDABLE	43,50	43,50	1,99-
1023397 PAPELERA PEDAL ACERO INOXIDABLE	43,50	43,50	1,99-
1023398 PAPELERA PEDAL ACERO INOXIDABLE	43,50	43,50	1,99-
1023399 PAPELERA PEDAL ACERO INOXIDABLE	43,50	43,50	1,99-
1023851 METALICA SUELO	17,79	17,79	0,03-
1023852 METALICA SUELO	17,79	17,79	0,03-
1023853 METALICA SUELO	17,79	17,79	0,03-
1023854 METALICA SUELO	17,79	17,79	0,03-
1023855 METALICA SUELO	17,79	17,79	0,03-
1023856 METALICA SUELO	17,79	17,79	0,03-
1023857 METALICA SUELO	17,79	17,79	0,03-



Cuenta General 2007

1023858 METALICA SUELO	17,79	17,79	0,03-
1023859 METALICA SUELO	17,79	17,79	0,03-
1023860 METALICA SUELO	17,79	17,79	0,03-
1023861 METALICA SUELO	17,79	17,79	0,03-
1023862 METALICA SUELO	17,79	17,79	0,03-
1023863 METALICA SUELO	17,79	17,79	0,03-
1023864 METALICA SUELO	17,79	17,79	0,03-
1023865 METALICA SUELO	17,79	17,79	0,03-
1023866 METALICA SUELO	17,79	17,79	0,03-
1023867 METALICA SUELO	17,79	17,79	0,03-
1023868 METALICA SUELO	17,79	17,79	0,03-
1023869 METALICA SUELO	17,79	17,79	0,03-
1023870 METALICA SUELO	17,79	17,79	0,03-
1023871 METALICA SUELO	17,79	17,79	0,03-
1023872 METALICA SUELO	17,79	17,79	0,03-
1023873 METALICA SUELO	17,79	17,79	0,03-
1023874 METALICA SUELO	17,79	17,79	0,03-
1023875 METALICA SUELO	17,79	17,79	0,03-
1023876 METALICA SUELO	17,79	17,79	0,03-
1023877 METALICA SUELO	17,79	17,79	0,03-
1023878 METALICA SUELO	17,79	17,79	0,03-
1023879 METALICA SUELO	17,79	17,79	0,03-
1023880 METALICA SUELO	17,79	17,79	0,03-
1023881 METALICA SUELO	17,79	17,79	0,03-
1023882 METALICA SUELO	17,79	17,79	0,03-
1023883 METALICA SUELO	17,79	17,79	0,03-
1023884 METALICA SUELO	17,79	17,79	0,03-
1023885 METALICA SUELO	17,79	17,79	0,03-
1023886 METALICA SUELO	17,79	17,79	0,03-
1023887 METALICA SUELO	17,79	17,79	0,03-



Cuenta General 2007

1023888 METALICA SUELO	17,79	17,79	0,03-
1023889 METALICA SUELO	17,79	17,79	0,03-
1023890 METALICA SUELO	17,79	17,79	0,03-
* 0001 Alta patrimonial	1.146,60	1.146,60	21,10-
** MMO/PAP PAPELERA	1.146,60	1.146,60	21,10-
1024183 CACTUS ALUMINIO 1070/AN	139,40	139,40	0,19-
1024184 CACTUS ALUMINIO 1070/AN	139,40	139,40	0,19-
1024185 CACTUS ALUMINIO 1070/AN	139,40	139,40	0,19-
1024186 CACTUS ALUMINIO 1070/AN	139,40	139,40	0,19-
1024187 CACTUS ALUMINIO 1070/AN	139,40	139,40	0,19-
1024188 CACTUS ALUMINIO 1070/AN	139,40	139,40	0,19-
1024189 CACTUS ALUMINIO 1070/AN	139,40	139,40	0,19-
1024190 CACTUS ALUMINIO 1070/AN	139,40	139,40	0,19-
1024191 CACTUS ALUMINIO 1070/AN	139,40	139,40	0,19-
1024192 CACTUS ALUMINIO 1070/AN	139,40	139,40	0,19-
1024193 CACTUS ALUMINIO 1070/AN	139,40	139,40	0,19-
1024194 CACTUS ALUMINIO 1070/AN	139,40	139,40	0,19-
1024195 CACTUS ALUMINIO 1070/AN	139,40	139,40	0,19-
1024196 CACTUS ALUMINIO 1070/AN	139,40	139,40	0,19-
* 0001 Alta patrimonial	1.951,60	1.951,60	2,66-
** MMO/PEP PERCHERO DE PIE	1.951,60	1.951,60	2,66-
1023418 REPOSAPIES SISTEMTRONIC S-15	36,72	36,72	1,69-
1023419 REPOSAPIES SISTEMTRONIC S-15	36,72	36,72	1,69-
1023420 REPOSAPIES SISTEMTRONIC S-15	36,72	36,72	1,69-
1023421 REPOSAPIES SISTEMTRONIC S-15	36,72	36,72	1,69-
1023422 REPOSAPIES SISTEMTRONIC S-15	36,72	36,72	1,69-
1023423 REPOSAPIES SISTEMTRONIC S-15	36,72	36,72	1,69-
1023424 REPOSAPIES SISTEMTRONIC S-15	36,72	36,72	1,69-
1023425 REPOSAPIES SISTEMTRONIC S-15	36,72	36,72	1,69-
1023426 REPOSAPIES SISTEMTRONIC S-15	36,72	36,72	1,69-



Cuenta General 2007

1023427 REPOSAPIES SISTEMTRONIC S-15	36,72	36,72	1,69-
1023428 REPOSAPIES SISTEMTRONIC S-15	36,72	36,72	1,69-
1023429 REPOSAPIES SISTEMTRONIC S-15	36,72	36,72	1,69-
1023430 REPOSAPIES SISTEMTRONIC S-15	36,72	36,72	1,69-
1023431 REPOSAPIES SISTEMTRONIC S-15	36,72	36,72	1,69-
1023432 REPOSAPIES SISTEMTRONIC S-15	36,72	36,72	1,69-
1023433 REPOSAPIES SISTEMTRONIC S-15	36,72	36,72	1,69-
1023434 REPOSAPIES SISTEMTRONIC S-15	36,72	36,72	1,69-
1023435 REPOSAPIES SISTEMTRONIC S-15	36,72	36,72	1,69-
1023436 REPOSAPIES SISTEMTRONIC S-15	36,72	36,72	1,69-
1023437 REPOSAPIES SISTEMTRONIC S-15	36,72	36,72	1,69-
1023438 REPOSAPIES SISTEMTRONIC S-15	36,72	36,72	1,69-
1023439 REPOSAPIES SISTEMTRONIC S-15	36,72	36,72	1,69-
1023440 REPOSAPIES SISTEMTRONIC S-15	36,72	36,72	1,69-
1023441 REPOSAPIES SISTEMTRONIC S-15	36,72	36,72	1,69-
1023442 REPOSAPIES SISTEMTRONIC S-15	36,72	36,72	1,69-
1023443 REPOSAPIES SISTEMTRONIC S-15	36,72	36,72	1,69-
1023444 REPOSAPIES SISTEMTRONIC S-15	36,72	36,72	1,69-
1023445 REPOSAPIES SISTEMTRONIC S-15	36,72	36,72	1,69-
1023446 REPOSAPIES SISTEMTRONIC S-15	36,72	36,72	1,69-
1023447 REPOSAPIES SISTEMTRONIC S-15	36,72	36,72	1,69-
1023448 REPOSAPIES SISTEMTRONIC S-15	36,72	36,72	1,69-
1023449 REPOSAPIES SISTEMTRONIC S-15	36,72	36,72	1,69-
1023450 REPOSAPIES SISTEMTRONIC S-15	36,72	36,72	1,69-
1023451 REPOSAPIES SISTEMTRONIC S-15	36,72	36,72	1,69-
1023452 REPOSAPIES SISTEMTRONIC S-15	36,72	36,72	1,69-
1023453 REPOSAPIES SISTEMTRONIC S-15	36,72	36,72	1,69-
1023454 REPOSAPIES SISTEMTRONIC S-15	36,72	36,72	1,69-
1023455 REPOSAPIES SISTEMTRONIC S-15	36,72	36,72	1,69-
1023456 REPOSAPIES SISTEMTRONIC S-15	36,72	36,72	1,69-



Cuenta General 2007

1023457 REPOSAPIES SISTEMTRONIC S-15	36,72	36,72	1,69-
1023805 S-15 SISTEMTRONIC	36,72	36,72	0,14-
1023806 S-15 SISTEMTRONIC	36,72	36,72	0,14-
1023807 S-15 SISTEMTRONIC	36,72	36,72	0,14-
1023808 S-15 SISTEMTRONIC	36,72	36,72	0,14-
1023809 S-15 SISTEMTRONIC	36,72	36,72	0,14-
1023810 S-15 SISTEMTRONIC	36,72	36,72	0,14-
1023811 S-15 SISTEMTRONIC	36,72	36,72	0,14-
1023812 S-15 SISTEMTRONIC	36,72	36,72	0,14-
1023813 S-15 SISTEMTRONIC	36,72	36,72	0,14-
1023814 S-15 SISTEMTRONIC	36,72	36,72	0,14-
1023815 S-15 SISTEMTRONIC	36,72	36,72	0,14-
1023816 S-15 SISTEMTRONIC	36,72	36,72	0,14-
1023817 S-15 SISTEMTRONIC	36,72	36,72	0,14-
1023818 S-15 SISTEMTRONIC	36,72	36,72	0,14-
1023819 S-15 SISTEMTRONIC	36,72	36,72	0,14-
1023820 S-15 SISTEMTRONIC	36,72	36,72	0,14-
1023821 S-15 SISTEMTRONIC	36,72	36,72	0,14-
1023822 S-15 SISTEMTRONIC	36,72	36,72	0,14-
1023823 S-15 SISTEMTRONIC	36,72	36,72	0,14-
1023824 S-15 SISTEMTRONIC	36,72	36,72	0,14-
1023825 S-15 SISTEMTRONIC	36,72	36,72	0,14-
1023826 S-15 SISTEMTRONIC	36,72	36,72	0,14-
1023827 S-15 SISTEMTRONIC	36,72	36,72	0,14-
1023828 S-15 SISTEMTRONIC	36,72	36,72	0,14-
1023829 S-15 SISTEMTRONIC	36,72	36,72	0,14-
* 0001 Alta patrimonial	2.386,80	2.386,80	71,10-
** MMO/REP REPOSAPIES	2.386,80	2.386,80	71,10-
1017820 SILLÓN DE TRABAJO	100,00	380,51	87,87-
1017821 SILLÓN DE TRABAJO	100,00	380,51	87,87-



Cuenta General 2007

1017822 SILLÓN DE TRABAJO	100,00	380,51	87,87-
1017823 SILLÓN DE TRABAJO	100,00	380,51	87,87-
1017824 SILLÓN DE TRABAJO	100,00	380,51	87,87-
1017825 SILLÓN DE TRABAJO	100,00	380,51	87,87-
1017826 SILLÓN DE TRABAJO	100,00	380,51	87,87-
1017827 SILLÓN DE TRABAJO	100,00	380,51	87,87-
1017828 SILLÓN DE TRABAJO	100,00	380,51	87,87-
1017829 SILLÓN DE TRABAJO	100,00	380,51	87,87-
1017830 SILLÓN DE TRABAJO	100,00	380,51	87,87-
1017831 SILLÓN DE TRABAJO	100,00	380,51	87,87-
1017832 SILLÓN DE TRABAJO	100,00	380,51	87,87-
1017833 SILLÓN DE TRABAJO	100,00	380,51	87,87-
1017834 SILLÓN DE TRABAJO	100,00	380,51	87,87-
1017835 SILLÓN DE TRABAJO	100,00	380,51	87,87-
1017836 SILLÓN DE TRABAJO	100,00	380,51	87,87-
1017837 SILLÓN DE TRABAJO	100,00	380,51	87,87-
1017838 SILLÓN DE TRABAJO	100,00	380,51	87,87-
1017839 SILLÓN DE TRABAJO	100,00	380,51	87,87-
1023302 MEDACHAIR, ASIENTO EN PIEL, RE	1.191,32	1.191,32	74,74-
1023474 SILLÓN MEDA PRO AZUL RESPALDO GRIS	505,28	505,28	14,12-
1023475 SILLÓN MEDA PRO AZUL RESPALDO GRIS	505,28	505,28	14,12-
1023476 SILLÓN MEDA PRO AZUL RESPALDO GRIS	505,28	505,28	14,12-
1023477 SILLÓN MEDA PRO AZUL RESPALDO GRIS	505,28	505,28	14,12-
1023478 SILLÓN MEDA PRO AZUL RESPALDO GRIS	505,28	505,28	14,12-
1023479 SILLÓN MEDA PRO AZUL RESPALDO GRIS	505,28	505,28	14,12-
1023480 SILLÓN MEDA PRO AZUL RESPALDO GRIS	505,28	505,28	14,12-
1023481 SILLÓN MEDA PRO AZUL RESPALDO GRIS	505,28	505,28	14,12-
1023482 SILLÓN MEDA PRO AZUL RESPALDO GRIS	505,28	505,28	14,12-
1023483 SILLÓN MEDA PRO AZUL RESPALDO GRIS	505,28	505,28	14,12-
1023698 SILLÓN MEDA PRO	505,28	505,28	2,08-



Cuenta General 2007

1023699 SILLÓN MEDA PRO	505,28	505,28	2,08-
1023700 SILLÓN MEDA PRO	505,28	505,28	2,08-
1023701 SILLÓN MEDA PRO	505,28	505,28	2,08-
1023702 SILLÓN MEDA PRO	505,28	505,28	2,08-
1023703 SILLÓN MEDA PRO	505,28	505,28	2,08-
1023704 SILLÓN MEDA PRO	505,28	505,28	2,08-
1023705 SILLÓN MEDA PRO	505,28	505,28	2,08-
1023791 SILLÓN MEDA PRO	505,28	505,28	2,63-
1023792 SILLÓN MEDA PRO	505,28	505,28	2,63-
1023793 SILLÓN MEDA PRO	505,28	505,28	2,63-
1023794 SILLÓN MEDA PRO	505,28	505,28	2,63-
1023795 SILLÓN MEDA PRO	505,28	505,28	2,63-
1023796 SILLÓN MEDA PRO	505,28	505,28	2,63-
1023797 SILLÓN MEDA PRO	505,28	505,28	2,63-
1023798 SILLÓN MEDA PRO	505,28	505,28	2,63-
1023799 SILLÓN MEDA PRO	505,28	505,28	2,63-
1023800 SILLÓN MEDA PRO	505,28	505,28	2,63-
1023801 SILLÓN MEDA PRO	505,28	505,28	2,63-
1023802 SILLÓN MEDA PRO	505,28	505,28	2,63-
1023803 SILLÓN MEDA PRO	505,28	505,28	2,63-
1023804 SILLÓN MEDA PRO	505,28	505,28	2,63-
1024101 MEDA PRO CON REGULADOR LUMBAR	490,05	490,05	0,67-
1024102 MEDA PRO CON REGULADOR LUMBAR	490,05	490,05	0,67-
1024103 MEDA PRO CON REGULADOR LUMBAR	490,05	490,05	0,67-
1024104 MEDA PRO CON REGULADOR LUMBAR	490,05	490,05	0,67-
1024105 MEDA PRO CON REGULADOR LUMBAR	490,05	490,05	0,67-
1024106 MEDA PRO CON REGULADOR LUMBAR	490,05	490,05	0,67-
1024107 MEDA PRO CON REGULADOR LUMBAR	490,05	490,05	0,67-
1024108 MEDA PRO CON REGULADOR LUMBAR	490,05	490,05	0,67-
1024109 MEDA PRO CON REGULADOR LUMBAR	490,05	490,05	0,67-



Cuenta General 2007

1024110 MEDA PRO CON REGULADOR LUMBAR	490,05	490,05	0,67-
1024111 MEDA PRO CON REGULADOR LUMBAR	490,05	490,05	0,67-
1024112 MEDA PRO CON REGULADOR LUMBAR	490,05	490,05	0,67-
1024113 MEDA PRO CON REGULADOR LUMBAR	490,05	490,05	0,67-
1024114 MEDA PRO CON REGULADOR LUMBAR	490,05	490,05	0,67-
1024115 MEDA PRO CON REGULADOR LUMBAR	490,05	490,05	0,67-
1024116 MEDA PRO CON REGULADOR LUMBAR	490,05	490,05	0,67-
1024117 MEDA PRO CON REGULADOR LUMBAR	490,05	490,05	0,67-
1024118 MEDA PRO CON REGULADOR LUMBAR	490,05	490,05	0,67-
1024119 MEDA PRO CON REGULADOR LUMBAR	490,05	490,05	0,67-
1024120 MEDA PRO CON REGULADOR LUMBAR	490,05	490,05	0,67-
1024121 MEDA PRO CON REGULADOR LUMBAR	490,05	490,05	0,67-
1024122 MEDA PRO CON REGULADOR LUMBAR	490,05	490,05	0,67-
1024123 MEDA PRO CON REGULADOR LUMBAR	490,05	490,05	0,67-
1024124 MEDA PRO CON REGULADOR LUMBAR	490,05	490,05	0,67-
1024125 MEDA PRO CON REGULADOR LUMBAR	490,05	490,05	0,67-
1024126 MEDA PRO CON REGULADOR LUMBAR	490,05	490,05	0,67-
1024127 MEDA PRO CON REGULADOR LUMBAR	490,05	490,05	0,67-
1024128 MEDA PRO CON REGULADOR LUMBAR	490,05	490,05	0,67-
1024129 MEDA PRO CON REGULADOR LUMBAR	490,05	490,05	0,67-
1024130 MEDA PRO CON REGULADOR LUMBAR	490,05	490,05	0,67-
1024131 MEDA PRO CON REGULADOR LUMBAR	490,05	490,05	0,67-
1024132 MEDA PRO CON REGULADOR LUMBAR	490,05	490,05	0,67-
1024133 MEDA PRO CON REGULADOR LUMBAR	490,05	490,05	0,67-
1024134 MEDA PRO CON REGULADOR LUMBAR	490,05	490,05	0,67-
1024135 MEDA PRO CON REGULADOR LUMBAR	490,05	490,05	0,67-
1024136 MEDA PRO CON REGULADOR LUMBAR	490,05	490,05	0,67-
1024262 MEDA PRO CON REGULADOR LUMBAR	505,28	505,28	0,69-
1024263 MEDA PRO CON REGULADOR LUMBAR	505,28	505,28	0,69-
1024264 MEDA PRO CON REGULADOR LUMBAR	505,28	505,28	0,69-



Cuenta General 2007

1024265 MEDA PRO CON REGULADOR LUMBAR	505,28	505,28	0,69-
1024266 MEDA PRO CON REGULADOR LUMBAR	505,28	505,28	0,69-
1024267 MEDA PRO CON REGULADOR LUMBAR	505,28	505,28	0,69-
* 0001 Alta patrimonial	40.033,76	45.643,96	2.055,06-
** MMO/SIL SILLON	40.033,76	45.643,96	2.055,06-
1013558 TABLON ANUNCIOS MADERA	10,00-		
* 0010 Baja	10,00-		
** MMO/TAB TABLON DE ANUNCIOS	10,00-		
1023485 TABURETE DE TRABAJO,RESPALDO M	282,43	282,43	5,80-
1023486 TABURETE DE TRABAJO,RESPALDO M	282,43	282,43	5,80-
1023487 TABURETE DE TRABAJO,RESPALDO M	282,43	282,43	5,80-
1023488 TABURETE DE TRABAJO,RESPALDO M	282,43	282,43	5,80-
1023489 TABURETE DE TRABAJO,RESPALDO M	282,43	282,43	5,80-
1023490 TABURETE DE TRABAJO,RESPALDO M	282,43	282,43	5,80-
1023491 TABURETE DE TRABAJO,RESPALDO M	282,43	282,43	5,80-
1023492 TABURETE DE TRABAJO,RESPALDO M	282,43	282,43	5,80-
1023493 TABURETE DE TRABAJO,RESPALDO M	282,43	282,43	5,80-
1023494 TABURETE DE TRABAJO,RESPALDO M	282,43	282,43	5,80-
1023495 TABURETE DE TRABAJO,RESPALDO M	282,43	282,43	5,80-
1023496 TABURETE DE TRABAJO,RESPALDO M	282,43	282,43	5,80-
1023497 TABURETE DE TRABAJO,RESPALDO M	282,43	282,43	5,80-
1023498 TABURETE DE TRABAJO,RESPALDO M	282,43	282,43	5,80-
1023499 TABURETE DE TRABAJO,RESPALDO M	282,43	282,43	5,80-
1023500 TABURETE DE TRABAJO,RESPALDO M	282,43	282,43	5,80-
1023501 TABURETE DE TRABAJO,RESPALDO M	282,43	282,43	5,80-
1023502 TABURETE DE TRABAJO,RESPALDO M	282,43	282,43	5,80-
1023503 TABURETE DE TRABAJO,RESPALDO M	282,43	282,43	5,80-
1023504 TABURETE DE TRABAJO,RESPALDO M	282,43	282,43	5,80-
1023505 TABURETE DE TRABAJO,RESPALDO M	282,43	282,43	5,80-
1023506 TABURETE DE TRABAJO,RESPALDO M	282,43	282,43	5,80-



Cuenta General 2007

1023507 TABURETE DE TRABAJO,RESPALDO M	282,43	282,43	5,80-
1023508 TABURETE DE TRABAJO,RESPALDO M	282,43	282,43	5,80-
1023509 TABURETE DE TRABAJO,RESPALDO M	282,43	282,43	5,80-
1023510 TABURETE DE TRABAJO,RESPALDO M	282,43	282,43	5,80-
1023511 TABURETE DE TRABAJO,RESPALDO M	282,43	282,43	5,80-
1023512 TABURETE DE TRABAJO,RESPALDO M	282,43	282,43	5,80-
1023513 TABURETE DE TRABAJO,RESPALDO M	282,43	282,43	5,80-
1023514 TABURETE DE TRABAJO,RESPALDO M	282,43	282,43	5,80-
1023515 TABURETE DE TRABAJO,RESPALDO M	282,43	282,43	5,80-
1023516 TABURETE DE TRABAJO,RESPALDO M	282,43	282,43	5,80-
* 0001 Alta patrimonial	9.037,76	9.037,76	185,60-
** MMO/TAR TABURETE	9.037,76	9.037,76	185,60-
1023270 TAQUILLA METÁLICA DE 1 CUERPO GRIS BEIG	94,21	94,21	6,71-
1023271 TAQUILLA METÁLICA DE 1 CUERPO GRIS BEIG	94,21	94,21	6,71-
1023272 TAQUILLA METÁLICA DE 1 CUERPO GRIS BEIG	94,21	94,21	6,71-
* 0001 Alta patrimonial	282,63	282,63	20,13-
** MMO/TLL TAQUILLA	282,63	282,63	20,13-
*** 2260 MOBILIARIO DE OFICINA Y OTRAS INSTALACIONES	274.456,06	281.101,26	4.815,87-
1023459 DISCO DURO HD-503	457,10	457,10	18,16-
1023460 CONTROLADOR EMPERON PCL6/PS3 IC-202	1.278,45	1.278,45	50,79-
1023461 FINALIZADOR 3200HOJAS-FS-504	1.832,23	1.832,23	72,79-
* 0001 Alta patrimonial	3.567,78	3.567,78	141,74-
** MEF/AFT ACCESORIOS PARA FOTOCOPIADORA	3.567,78	3.567,78	141,74-
1023458 FOTOCOPIADORA KÓNICA BIZHUB 600	10.994,19	10.994,19	425,46-
1024444 KONICA MINOLTA BIZHUB350	5.996,05	5.996,05	8,21-
1024445 KONICA MINOLTA BIZHUB350	5.996,05	5.996,05	8,21-
* 0001 Alta patrimonial	22.986,29	22.986,29	441,88-
** MEF/FOT FOTOCOPIADORA	22.986,29	22.986,29	441,88-
1023263 CALCULADORA CANON TX-1210E	15,66	15,66	1,11-
1023264 CALCULADORA CANON TX-1210E	15,66	15,66	1,11-



Cuenta General 2007

1023265 CALCULADORA CANON TX-1210E	15,66	15,66	1,11-
1023266 CALCULADORA CANON TX-1210E	15,66	15,66	1,11-
1023267 CALCULADORA CANON TX-1210E	15,66	15,66	1,11-
1023268 CALCULADORA CANON TX-1210E	15,66	15,66	1,11-
1023269 CALCULADORA CANON TX-1210E	15,66	15,66	1,11-
1023466 CANON TX-1210E	15,66	15,66	0,46-
1023467 CANON TX-1210E	15,66	15,66	0,46-
1023468 CANON TX-1210E	15,66	15,66	0,46-
1023469 CANON TX-1210E	15,66	15,66	0,46-
1023470 CANON TX-1210E	15,66	15,66	0,46-
* 0001 Alta patrimonial	187,92	187,92	10,07-
** MEO/CAL CALCULADORA	187,92	187,92	10,07-
1023911 DIRECTORIO METACRILATO 500X500	210,10	210,10	0,35-
1023912 DIRECTORIO 400X500 CON MÁSTIL	460,95	460,95	0,76-
* 0001 Alta patrimonial	671,05	671,05	1,11-
** MEO/DIR DIRECTORIO DE SEÑALIZACIÓN	671,05	671,05	1,11-
1024343 MAQUINA DE CAFÉ PARA EL DIRECTOR GENERAL	452,40	452,40	0,62-
* 0001 Alta patrimonial	452,40	452,40	0,62-
** MEO/MCA MAQUINA DE CAFE	452,40	452,40	0,62-
1011176 MAQUINA ESCRIBIR MANUAL	10,00-		
* 0010 Baja	10,00-		
** MEO/MEC MAQUINA DE ESCRIBIR MECANICA	10,00-		
1023333 ELECTRÓNICO BLANCO 3KG TERRAILLÓN	26,10	26,10	1,48-
* 0001 Alta patrimonial	26,10	26,10	1,48-
** MEO/PES PESO DE CARTAS	26,10	26,10	1,48-
1023913 METACRILATO 200X200	43,08	43,08	0,07-
1023914 METACRILATO 200X200	43,08	43,08	0,07-
1023915 METACRILATO 200X200	43,08	43,08	0,07-
1023916 METACRILATO 230X120	64,62	64,62	0,11-
1023917 METACRILATO 230X120	64,62	64,62	0,11-



Cuenta General 2007

1023918 METACRILATO 230X120	64,62	64,62	0,11-
1023919 METACRILATO 230X120	64,62	64,62	0,11-
1023920 METACRILATO 230X120	64,62	64,62	0,11-
1023921 METACRILATO 230X120	64,62	64,62	0,11-
1023922 METACRILATO 230X120	64,62	64,62	0,11-
1023923 METACRILATO 230X120	64,62	64,62	0,11-
1023924 METACRILATO 230X120	64,62	64,62	0,11-
1023925 METACRILATO 230X120	64,62	64,62	0,11-
1023926 METACRILATO 230X120	64,62	64,62	0,11-
1023927 METACRILATO 230X120	64,62	64,62	0,11-
1023928 METACRILATO 400X100	43,08	43,08	0,07-
1023929 METACRILATO 400X100	43,08	43,08	0,07-
1023930 METACRILATO 400X100	43,08	43,08	0,07-
1023931 METACRILATO 400X100	43,08	43,08	0,07-
1023932 METACRILATO 400X100	43,08	43,08	0,07-
* 0001 Alta patrimonial	1.120,08	1.120,08	1,88-
** MEO/PLM PLACA DE METACRILATO	1.120,08	1.120,08	1,88-
*** 2262 2262	29.001,62	29.011,62	598,78-
1023683 DE VARILLA IKA EUROSTAR DIGITAL	973,24	973,24	13,33-
1023684 DE VARILLA IKA EUROSTAR DIGITAL	973,24	973,24	13,33-
1023685 DE VARILLA IKA EUROSTAR DIGITAL	973,24	973,24	13,33-
1023686 DE VARILLA IKA EUROSTAR DIGITAL	973,24	973,24	13,33-
* 0001 Alta patrimonial	3.892,96	3.892,96	53,32-
** MEL/AGI AGITADOR	3.892,96	3.892,96	53,32-
1023670 AGITADOR MAGNÉTICO REVERSIBLE AGIMATIC	493,00	493,00	6,75-
1023682 100-200 RPM. NAHITA 690/01	156,60	156,60	2,15-
* 0001 Alta patrimonial	649,60	649,60	8,90-
** MEL/AMA AGITADOR MAGNETICO	649,60	649,60	8,90-
1023666 BALANZA ANALÍTICA	1.242,36	1.242,36	17,02-
* 0001 Alta patrimonial	1.242,36	1.242,36	17,02-



Cuenta General 2007

** MEL/BAE BALANZA ELECTRICA	1.242,36	1.242,36	17,02-
1023676 CAUDALÍMETRO 2150 ISCO	5.424,42	5.424,42	74,31-
* 0001 Alta patrimonial	5.424,42	5.424,42	74,31-
** MEL/CAU CAUDALIMETRO	5.424,42	5.424,42	74,31-
1023673 ESTUFAS BACTERIOLÓGICAS DE CULTIVOS	1.363,00	1.363,00	18,67-
1023674 ESTUFAS BACTERIOLÓGICAS DE CULTIVOS	1.363,00	1.363,00	18,67-
* 0001 Alta patrimonial	2.726,00	2.726,00	37,34-
** MEL/EDC ESTUFA DE CULTIVOS	2.726,00	2.726,00	37,34-
1023672 ESTUFA DE ESTERILIZACIÓN EN SECO	991,80	991,80	13,59-
* 0001 Alta patrimonial	991,80	991,80	13,59-
** MEL/EDE ESTUFA DE DESECACION Y ESTERILIZACION	991,80	991,80	13,59-
1023675 TOMAMUESTRAS 3700 ISCO	2.874,48	2.874,48	39,38-
* 0001 Alta patrimonial	2.874,48	2.874,48	39,38-
** MEL/EQU EQUIPO TOMA DE MUESTRAS	2.874,48	2.874,48	39,38-
1023691 MICROCENTRIFUGA CON ROTOR ANGULAR	2.240,19	2.240,19	30,69-
* 0001 Alta patrimonial	2.240,19	2.240,19	30,69-
** MEL/MCC MICROCENTRIFUGA	2.240,19	2.240,19	30,69-
1023678 2 L NAHITA 450W	136,88	136,88	1,88-
1023679 2 L NAHITA 450W	136,88	136,88	1,88-
1023680 2 L NAHITA 450W	136,88	136,88	1,88-
1023681 2 L NAHITA 450W	136,88	136,88	1,88-
* 0001 Alta patrimonial	547,52	547,52	7,52-
** MEL/MMA MANTA CALEFACTORA PARA MATRACES	547,52	547,52	7,52-
1023667 MEDIDOR DE PH	400,20	400,20	5,48-
1023668 MEDIDOR DE PH	400,20	400,20	5,48-
* 0001 Alta patrimonial	800,40	800,40	10,96-
** MEL/PHM PHMETRO	800,40	800,40	10,96-
1023671 ESTUFA SECADORA DE VIDRIO 45X70X40	1.693,60	1.693,60	23,20-
* 0001 Alta patrimonial	1.693,60	1.693,60	23,20-
** MEL/SEC SECADOR	1.693,60	1.693,60	23,20-



Cuenta General 2007

1023689 TERMOCICLADOR PTC-1148 MINI MJ	5.992,56	5.992,56	82,09-
* 0001 Alta patrimonial	5.992,56	5.992,56	82,09-
** MEL/TCR TERMOCICLADOR	5.992,56	5.992,56	82,09-
1023690 TRANSILUMINADOR ETX-20CZ	870,00	870,00	11,92-
* 0001 Alta patrimonial	870,00	870,00	11,92-
** MEL/TSL TRANSILUMINADOR	870,00	870,00	11,92-
1023669 AGITADOR AUTOMÁTICO CRISON	2.690,18	2.690,18	36,85-
* 0001 Alta patrimonial	2.690,18	2.690,18	36,85-
** MEL/VLA VALORADOR AUTOMATICO	2.690,18	2.690,18	36,85-
*** 2263 2263	32.636,07	32.636,07	447,09-
1023833 PORTAPAQUETES PTR AHC90D	59,16	59,16	0,10-
* 0001 Alta patrimonial	59,16	59,16	0,10-
** MEC/CDT CARRO DE TRANSPORTE	59,16	59,16	0,10-
1023464 CUADRO DEL REY	147,00	147,00	5,34-
1023465 CUADRO DEL REY	147,00	147,00	5,34-
* 0001 Alta patrimonial	294,00	294,00	10,68-
** MEC/CUA CUADRO-ENMARCACIÓN	294,00	294,00	10,68-
1023258 SECAMANOS SECAMAX TURBOJET PRITE	216,30	216,30	19,04-
1023259 SECAMANOS SECAMAX TURBOJET PRITE	216,32	216,32	19,04-
1023260 SECAMANOS SECAMAX TURBOJET PRITE	216,32	216,32	19,04-
1023261 SECAMANOS SECAMAX TURBOJET PRITE	216,32	216,32	19,04-
1023262 SECAMANOS SECAMAX TURBOJET PRITE	216,32	216,32	19,04-
* 0001 Alta patrimonial	1.081,58	1.081,58	95,20-
** MEC/SCM SECAMANOS	1.081,58	1.081,58	95,20-
*** 2264 2264	1.434,74	1.434,74	105,98-
1024446 MULTIFUNCIONAL BROTHER 8860DN	608,76	608,76	0,42-
1024447 MULTIFUNCIONAL BROTHER 8860DN	608,76	608,76	0,42-
1024448 MULTIFUNCIONAL BROTHER 8860DN	608,76	608,76	0,42-
1024449 MULTIFUNCIONAL BROTHER 8860DN	608,76	608,76	0,42-
1024450 MULTIFUNCIONAL BROTHER 8860DN	608,76	608,76	0,42-



Cuenta General 2007

1024451 MULTIFUNCIONAL BROTHER 8860DN	608,76	608,76	0,42-
1024452 MULTIFUNCIONAL BROTHER 8860DN	608,76	608,76	0,42-
1024453 MULTIFUNCIONAL BROTHER 8860DN	608,76	608,76	0,42-
1024454 MULTIFUNCIONAL BROTHER 8860DN	608,76	608,76	0,42-
1024455 MULTIFUNCIONAL BROTHER 8860DN	608,76	608,76	0,42-
1024456 MULTIFUNCIONAL BROTHER 8860DN	608,76	608,76	0,42-
1024457 MULTIFUNCIONAL BROTHER 8860DN	608,76	608,76	0,42-
1024458 MULTIFUNCIONAL BROTHER 8860DN	608,75	608,75	0,42-
1024459 MULTIFUNCIONAL BROTHER 8860DN	608,75	608,75	0,42-
1024460 MULTIFUNCIONAL BROTHER 8860DN	608,75	608,75	0,42-
1024461 MULTIFUNCIONAL BROTHER 8860DN	608,75	608,75	0,42-
1024462 MULTIFUNCIONAL BROTHER 8860DN	608,75	608,75	0,42-
1024463 MULTIFUNCIONAL BROTHER 8860DN	608,75	608,75	0,42-
1024464 MULTIFUNCIONAL BROTHER 8860DN	608,75	608,75	0,42-
* 0001 Alta patrimonial	11.566,37	11.566,37	7,98-
** MII/IFC IMPRESORA-FOTOCOPIADORA	11.566,37	11.566,37	7,98-
1023287 IMPRESORA HP 2605DN	371,20	371,20	66,10-
1023288 IMPRESORA HP 2605DN	371,20	371,20	66,10-
1023289 IMPRESORA HP 2605DN	371,20	371,20	66,10-
1023290 IMPRESORA HP 2605DN	371,20	371,20	66,10-
1023891 BROTHER HL-6050DN	598,99	598,99	2,46-
1023892 BROTHER HL-6050DN	598,99	598,99	2,46-
1023893 BROTHER HL-6050DN	598,99	598,99	2,46-
1023894 BROTHER HL-6050DN	598,99	598,99	2,46-
1023895 BROTHER HL-6050DN	598,99	598,99	2,46-
1023896 BROTHER HL-6050DN	598,99	598,99	2,46-
1023897 BROTHER HL-6050DN	598,99	598,99	2,46-
1023898 BROTHER HL-6050DN	598,99	598,99	2,46-
1023899 BROTHER HL-6050DN	598,99	598,99	2,46-
1023900 BROTHER HL-6050DN	598,99	598,99	2,46-



Cuenta General 2007

1023901 BROTHER HL-6050DN	598,99	598,99	2,46-
1023902 BROTHER HL-6050DN	598,99	598,99	2,46-
1023903 BROTHER HL-6050DN	598,99	598,99	2,46-
1023904 BROTHER HL-6050DN	598,99	598,99	2,46-
1023905 BROTHER HL-6050DN	598,99	598,99	2,46-
1023906 BROTHER HL-6050DN	598,99	598,99	2,46-
1023907 BROTHER HL-6050DN	598,99	598,99	2,46-
1023908 BROTHER HL-6050DN	598,99	598,99	2,46-
1023909 BROTHER HL-6050DN	598,99	598,99	2,46-
1023910 BROTHER HL-6050DN	598,97	598,97	2,46-
* 0001 Alta patrimonial	13.464,58	13.464,58	313,60-
1010635 IMPRESORA LASER LEXMAR OPTRA M410	110,00-		
1010876 IMPRESORA LASER LEXMAR OPTRA M410	110,00-		
1010877 IMPRESORA LASER LEXMAR OPTRA M410	110,00-		
1011154 IMPRESORA LASER LEXMARK OPTRA M410	110,00-		
1011219 IMPRESORA LASER LEXMARK OPTRA M410	110,00-		
1011573 IMPRESORA LASER LEXMARK OPTRA M410	110,00-		
1011744 IMPRESORA LASER LEXMARK OPTRA M410	110,00-		
1012069 IMPRESORA LASER LEXMARK OPTRA	110,00-		
1012447 IMPRESORA LASER LEXMARK OPTRA	110,00-		
1012448 IMPRESORA LASER LEXMARK OPTRA	110,00-		
1012864 IMPRESORA LASER LEXMARK OPTRA M410	110,00-		
1012865 IMPRESORA LASER LEXMARK OPTRA M410	110,00-		
1013593 IMPRESORA LASER LEXMAR OPTRA M410	110,00-		
1013594 IMPRESORA LASER LEXMAR OPTRA M410	110,00-		
1013696 IMPRESORA LASER LEXMARK OPTRA M410	110,00-		
1013882 IMPRESORA LASER LEXMAR OPTRA	110,00-		
1013953 IMPRESORA LASER LEXMARK OPTRA	110,00-		
1014058 IMPRESORA LASER LEXMARK OPTRA	110,00-		
1014108 IMPRESORA LASER LEXMAR OPTRA M410	100,00-		



Cuenta General 2007

1014259 IMPRESORA LASER LEXMAR OPTRA M410	110,00-		
* 0010 Baja	2.190,00-		
** MII/ILA IMPRESORA LASER	11.274,58	13.464,58	313,60-
1003427 IMPRESORA MATRICIAL	1,00-		
1010878 IMPRESORA MATRICIAL OKI ML-3391	5,00-		
1010879 IMPRESORA MATRICIAL OKI ML-3391	5,00-		
1011155 IMPRESORA MATRICIAL OKI ML-3391	5,00-		
1011220 IMPRESORA MATRICIAL OKI ML-3391	5,00-		
1011474 IMPRESORA MATRICIAL OKI ML-3391	5,00-		
1011475 IMPRESORA MATRICIAL OKI ML-3391	5,00-		
1011476 IMPRESORA MATRICIAL OKI ML-3391	5,00-		
1011574 IMPRESORA MATRICIAL OKI ML3391	5,00-		
1011745 IMPRESORA MATRICIAL OKI ML-3391	5,00-		
1012070 IMPRESORA MATRICIAL OKI ML-3391	5,00-		
1012071 IMPRESORA MATRICIAL OKI ML-3391	5,00-		
1012227 IMPRESORA LASER LEXMARK OPTRA M410	110,00-		
1012228 IMPRESORA MATRICIAL OKI ML-3391	5,00-		
1012449 IMPRESORA MATRICIAL OKI ML-3391	5,00-		
1012450 IMPRESORA MATRICIAL OKI ML-3391	5,00-		
1012866 IMPRESORA MATRICIAL OKI ML-3391	5,00-		
1012867 IMPRESORA MATRICIAL OKI ML-3391	5,00-		
1013303 IMP.MATRICIAL OKI ML-3391	5,00-		
1013595 IMPRESORA MATRICIAL OKI ML-3391	5,00-		
1013596 IMPRESORA MATRICIAL OKI ML-3391	5,00-		
1013597 IMPRESORA MATRICIAL OKI ML-3391	5,00-		
1013598 IMPRESORA MATRICIAL OKI ML-3391	5,00-		
1013883 IMPRESORA MATRICIAL OKI ML-3391	10,00-		
1013954 IMPRESORA MATRICIAL OKI ML-3391	5,00-		
1014260 IMPRESORA MATRICIAL OKI ML-3391	5,00-		
* 0010 Baja	236,00-		



Cuenta General 2007

** MII/IMA IMPRESORA MATRICIAL	236,00-		
1010638 ORDENADOR PERSONAL PENTIUM DEL	10,00-		
1010639 ORDENADOR PERSONAL PENTIUM DEL	10,00-		
1010883 ORDENADOR PERSONAL PENTIUM FUJ	5,00-		
1010884 ORDENADOR PERSONAL PENTIUM FUJ	5,00-		
1010885 ORDENADOR PERSONAL PENTIUM FUJ	5,00-		
1010886 ORDENADOR PERSONAL PENTIUM FUJ	5,00-		
1010887 ORDENADOR PERSONAL PENTIUM FUJ	5,00-		
1010888 ORDENADOR PERSONAL PENTIUM FUJ	5,00-		
1010889 ORDENADOR PERSONAL PENTIUM FUJ	5,00-		
1010890 ORDENADOR PERSONAL PENTIUM FUJ	5,00-		
1010891 ORDENADOR PERSONAL PENTIUM FUJ	5,00-		
1010892 ORDENADOR PERSONAL PENTIUM FUJ	5,00-		
1010893 ORDENADOR PERSONAL PENTIUM DLL	10,00-		
1011157 ORDENADOR PERSONAL PENTIUM DEL	10,00-		
1011158 ORDENADOR PERSONAL PENTIUM DEL	10,00-		
1011222 ORDENADOR PERSONAL PENTIUM OPT	10,00-		
1011479 ORDENADOR PERSONAL PENTIUM DEL	10,00-		
1011481 ORDENADOR PERSONAL PENTIUM DEL	10,00-		
1011482 ORDENADOR PERSONAL PENTIUM DEL	10,00-		
1011483 ORDENADOR PERSONAL PENTIUM DEL	10,00-		
1011484 ORDENADOR PERSONAL PENTIUM DEL	10,00-		
1011486 ORDENADOR PERSONAL PENTIUM DEL	10,00-		
1011487 ORDENADOR PERSONAL PENTIUM DEL	10,00-		
1011488 ORDENADOR PERSONAL PENTIUM DEL	10,00-		
1011489 ORDENADOR PERSONAL PENTIUM DEL	10,00-		
1011490 ORDENADOR PERSONAL PENTIUM DEL	10,00-		
1011747 ORDENADOR PERSONAL PENTIUM DEL	10,00-		
1012074 ORDENADOR PERSONAL PENTIUM DEL	10,00-		
1012075 ORDENADOR PERSONAL PENTIUM DEL	10,00-		



Cuenta General 2007

1012076 ORDENADOR PERSONAL PENTIUM DEL	10,00-		
1012077 ORDENADOR PERSONAL PENTIUM DEL	10,00-		
1012078 ORDENADOR PERSONAL PENTIUM DEL	10,00-		
1012230 ORDENADOR PERSONAL PENTIUM DELL OPTIPLEX	10,00-		
1012231 ORDENADOR PERSONAL PENTIUM DELL OPTIPLEX	10,00-		
1012232 ORDENADOR PERSONAL PENTIUM DELL OPTIPLEX	10,00-		
1012453 ORDENADOR PERSONAL ÈNTIUM OPTIPLEX	10,00-		
1012454 ORDENADOR PERSONAL ÈNTIUM OPTIPLEX	10,00-		
1012455 ORDENADOR PERSONAL ÈNTIUM OPTIPLEX	10,00-		
1012456 ORDENADOR PERSONAL ÈNTIUM OPTIPLEX	10,00-		
1012457 ORDENADOR PERSONAL ÈNTIUM OPTIPLEX	10,00-		
1012458 ORDENADOR PERSONAL ÈNTIUM OPTIPLEX	10,00-		
1012459 ORDENADOR PERSONAL ÈNTIUM OPTIPLEX	10,00-		
1012871 ORDENADOR PERSONAL PENTIUM FUJITSU	5,00-		
1012872 ORDENADOR PERSONAL PENTIUM FUJITSU	5,00-		
1012873 ORDENADOR PERSONAL PENTIUM FUJITSU	5,00-		
1012874 ORDENADOR PERSONAL PENTIUM FUJITSU	5,00-		
1012875 ORDENADOR PERSONAL PENTIUM FUJITSU	5,00-		
1012876 ORDENADOR PERSONAL PENTIUM FUJITSU	5,00-		
1012877 ORDENADOR PERSONAL PENTIUM FUJITSU	5,00-		
1012878 ORDENADOR PERSONAL PENTIUM FUJITSU	5,00-		
1012879 ORDENADOR PERSONAL PENTIUM FUJITSU	5,00-		
1012880 ORDENADOR PERSONAL PENTIUM FUJITSU	5,00-		
1012881 ORDENADOR PERSONAL PENTIUM FUJITSU	5,00-		
1012882 ORDENADOR PERSONAL PENTIUM FUJITSU	5,00-		
1012883 ORDENADOR PERSONAL PENTIUM DEL	10,00-		
1013272 ORDENADOR PERSONAL PENTIUM OPTIPLEX	10,00-		
1013273 ORDENADOR PERSONAL PENTIUM OPTIPLEX	10,00-		
1013274 ORDENADOR PERSONAL PENTIUM OPTIPLEX	10,00-		
1013275 ORDENADOR PERSONAL PENTIUM OPTIPLEX	10,00-		



Cuenta General 2007

1013277 ORDENADOR PERSONAL PENTIUM OPTIPLEX	10,00-		
1013289 ORDENADOR PENTIUM OPTIPLEX GX1M/5400	10,00-		
1013290 ORDENADOR PENTIUM OPTIPLEX GX1M/5400	10,00-		
1013291 ORDENADOR PENTIUM OPTIPLEX GX1M/5400	10,00-		
1013292 ORDENADOR PENTIUM OPTIPLEX GX1M/5400	10,00-		
1013293 ORDENADOR PENTIUM OPTIPLEX GX1M/5400	10,00-		
1013294 ORDENADOR PENTIUM OPTIPLEX GX1M/5400	10,00-		
1013295 ORDENADOR PENTIUM OPTIPLEX GX1M/5400	10,00-		
1013296 ORDENADOR PENTIUM OPTIPLEX GX1M/5400	10,00-		
1013297 ORDENADOR PENTIUM OPTIPLEX GIM/5350	5,00-		
1013298 ORDENADOR PENTIUM OPTIPLEX GIM/5350	5,00-		
1013299 ORDENADOR PENTIUM OPTIPLEX GIM/5350	5,00-		
1013300 ORDENADOR PENTIUM OPTIPLEX GIM/5350	5,00-		
1013301 ORDENADOR PENTIUM OPTIPLEX GIM/5350	5,00-		
1013302 ORDENADOR PENTIUM OPTIPLEX GIM/5350	5,00-		
1013603 ORDENADOR PERSONAL PENTIUM FUJ	5,00-		
1013604 ORDENADOR PERSONAL PENTIUM FUJ	5,00-		
1013605 ORDENADOR PERSONAL PENTIUM FUJ	5,00-		
1013606 ORDENADOR PERSONAL PENTIUM FUJ	5,00-		
1013607 ORDENADOR PERSONAL PENTIUM FUJ	5,00-		
1013608 ORDENADOR PERSONAL PENTIUM FUJ	5,00-		
1013609 ORDENADOR PERSONAL PENTIUM FUJ	5,00-		
1013610 ORDENADOR PERSONAL PENTIUM FUJ	5,00-		
1013611 ORDENADOR PERSONAL PENTIUM FUJ	5,00-		
1013699 ORDENADOR PERSONAL PENTIUM OPT	10,00-		
1013700 ORDENADOR PERSONAL PENTIUM OPT	10,00-		
1013886 ORDENADOR PERSONAL PENTIUM DELL	10,00-		
1013957 ORDENADOR PERSONAL PENTIUM DELL	10,00-		
1014061 ORDENADOR PERSONAL PENTIUM DEL	10,00-		
1014062 ORDENADOR PERSONAL PENTIUM DEL	10,00-		



Cuenta General 2007

1014063 ORDENADOR PERSONAL PENTIUM DEL	10,00-		
1014110 ORDENADOR PERSONAL PENTIUM DELL OPTIPLEX	10,00-		
1014111 ORDENADOR PERSONAL PENTIUM DELL OPTIPLEX	10,00-		
1014262 ORDENADOR PERSONAL PENTIUM DEL	10,00-		
1014263 ORDENADOR PERSONAL PENTIUM DEL	10,00-		
1014264 ORDENADOR PERSONAL PENTIUM DEL	10,00-		
* 0010 Baja	765,00-		
** MIO/ORM ORDENADOR/MONITOR	765,00-		
1019834 INTELLISTATION MPRO	218,08	3.031,52	2.114,53-
1019835 INTELLISTATION MPRO	218,08	3.031,54	2.114,55-
1019836 INTELLISTATION MPRO	218,08	3.031,54	2.114,55-
1019837 INTELLISTATION MPRO	218,08	3.031,54	2.114,55-
1019838 INTELLISTATION MPRO	218,08	3.031,54	2.114,55-
1019839 INTELLISTATION MPRO	218,08	3.031,54	2.114,55-
1019840 INTELLISTATION MPRO	218,08	3.031,54	2.114,55-
1019841 INTELLISTATION MPRO	218,08	3.031,54	2.114,55-
1019842 INTELLISTATION MPRO	218,08	3.031,54	2.114,55-
1019843 INTELLISTATION MPRO	218,08	3.031,54	2.114,55-
1019844 INTELLISTATION MPRO	218,08	3.031,54	2.114,55-
1019845 INTELLISTATION MPRO	218,08	3.031,54	2.114,55-
1019846 INTELLISTATION MPRO	218,08	3.031,56	2.114,56-
1019847 INTELLISTATION MPRO	218,08	3.031,56	2.114,56-
1019848 INTELLISTATION MPRO	218,08	3.031,56	2.114,56-
1019849 INTELLISTATION MPRO	232,00	3.045,48	2.114,60-
1019850 INTELLISTATION MPRO	218,08	3.031,56	2.114,56-
1019851 INTELLISTATION MPRO	218,08	3.031,56	2.114,56-
1019852 INTELLISTATION MPRO	218,08	3.031,56	2.114,56-
1019853 INTELLISTATION MPRO	218,08	3.031,56	2.114,56-
1019854 INTELLISTATION MPRO	218,08	3.031,56	2.114,56-
1019855 INTELLISTATION MPRO	218,08	3.031,56	2.114,56-



Cuenta General 2007

1019856 INTELLISTATION MPRO	218,08	3.031,56	2.114,56-
1019857 INTELLISTATION MPRO	218,08	3.031,56	2.114,56-
1019858 INTELLISTATION MPRO	218,08	3.031,56	2.114,56-
1019859 INTELLISTATION MPRO	218,08	3.031,56	2.114,56-
1023562 ORDENADOR HP DC-7700SSF	555,01	555,01	23,95-
1023563 ORDENADOR HP DC-7700SSF	555,01	555,01	23,95-
1023564 ORDENADOR HP DC-7700SSF	555,01	555,01	23,95-
1023565 ORDENADOR HP DC-7700SSF	555,01	555,01	23,95-
1023566 ORDENADOR HP DC-7700SSF	555,01	555,01	23,95-
1023567 ORDENADOR HP DC-7700SSF	555,01	555,01	23,95-
1023568 ORDENADOR HP DC-7700SSF	555,01	555,01	23,95-
1023569 ORDENADOR HP DC-7700SSF	555,00	555,00	23,95-
1023570 ORDENADOR HP DC-7700SSF	555,00	555,00	23,95-
1023571 ORDENADOR HP DC-7700SSF	555,00	555,00	23,95-
1023582 HP 7700SSF	555,01	555,01	10,26-
1023583 HP 7700SSF	555,01	555,01	10,26-
1023584 HP 7700SSF	555,01	555,01	10,26-
1023585 HP 7700SSF	555,01	555,01	10,26-
1023586 HP 7700SSF	555,01	555,01	10,26-
1023587 HP 7700SSF	555,01	555,01	10,26-
1023588 HP 7700SSF	555,01	555,01	10,26-
1023589 HP 7700SSF	555,01	555,01	10,26-
1023590 HP 7700SSF	555,01	555,01	10,26-
1023591 HP 7700SSF	555,01	555,01	10,26-
1023592 HP 7700SSF	555,01	555,01	10,26-
1023593 HP 7700SSF	555,01	555,01	10,26-
1023594 HP 7700SSF	555,01	555,01	10,26-
1023595 HP 7700SSF	555,01	555,01	10,26-
1023596 HP 7700SSF	555,01	555,01	10,26-
1023597 HP 7700SSF	555,01	555,01	10,26-



Cuenta General 2007

1023598 HP 7700SSF	555,01	555,01	10,26-
1023599 HP 7700SSF	555,01	555,01	10,26-
1023600 HP 7700SSF	555,01	555,01	10,26-
1023601 HP 7700SSF	555,01	555,01	10,26-
1023602 HP 7700SSF	555,01	555,01	10,26-
1023603 HP 7700SSF	555,01	555,01	10,26-
1023604 HP 7700SSF	555,01	555,01	10,26-
1023605 HP 7700SSF	555,01	555,01	10,26-
1023606 HP 7700SSF	555,01	555,01	10,26-
1023607 HP 7700SSF	555,01	555,01	10,26-
1023608 HP 7700SSF	555,01	555,01	10,26-
1023609 HP 7700SSF	555,01	555,01	10,26-
1023610 HP 7700SSF	555,01	555,01	10,26-
1023611 HP 7700SSF	555,00	555,00	10,26-
1023612 HP 7700SSF	555,00	555,00	10,26-
1023613 HP 7700SSF	555,00	555,00	10,26-
1023614 HP 7700SSF	555,00	555,00	10,26-
1023615 HP 7700SSF	555,00	555,00	10,26-
1023616 HP 7700SSF	555,00	555,00	10,26-
1023617 HP 7700SSF	555,00	555,00	10,26-
1023618 HP 7700SSF	555,00	555,00	10,26-
1023619 HP 7700SSF	555,00	555,00	10,26-
1023620 HP 7700SSF	555,00	555,00	10,26-
1023621 HP 7700SSF	555,00	555,00	10,26-
1024320 FUJITSU SIEMENS RX200S3	16.971,50	16.971,50	46,50-
1024321 FUJITSU SIEMENS RX200S3	16.971,50	16.971,50	46,50-
1024322 FUJITSU SIEMENS RX300S2	3.525,00	3.525,00	9,66-
1024323 FUJITSU SIEMENS RX300S2	3.525,00	3.525,00	9,66-
1024324 FUJITSU SIEMENS RX300S2	4.700,00	4.700,00	12,88-
* 0001 Alta patrimonial	79.127,36	152.277,58	55.753,56-



Cuenta General 2007

** MIO/OSO ORDENADOR SOBREMESA / SERVIDOR	79.127,36	152.277,58	55.753,56-
1023572 MONITOR HP L1740	340,50	340,50	14,69-
1023573 MONITOR HP L1740	340,50	340,50	14,69-
1023574 MONITOR HP L1740	340,50	340,50	14,69-
1023575 MONITOR HP L1740	340,50	340,50	14,69-
1023576 MONITOR HP L1740	340,50	340,50	14,69-
1023577 MONITOR HP L1740	340,50	340,50	14,69-
1023578 MONITOR HP L1740	340,50	340,50	14,69-
1023579 MONITOR HP L1740	340,50	340,50	14,69-
1023580 MONITOR HP L1740	340,50	340,50	14,69-
1023581 MONITOR HP L1740	340,50	340,50	14,69-
1023622 HP L1740	340,50	340,50	6,30-
1023623 HP L1740	340,50	340,50	6,30-
1023624 HP L1740	340,50	340,50	6,30-
1023625 HP L1740	340,50	340,50	6,30-
1023626 HP L1740	340,50	340,50	6,30-
1023627 HP L1740	340,50	340,50	6,30-
1023628 HP L1740	340,50	340,50	6,30-
1023629 HP L1740	340,50	340,50	6,30-
1023630 HP L1740	340,50	340,50	6,30-
1023631 HP L1740	340,50	340,50	6,30-
1023632 HP L1740	340,50	340,50	6,30-
1023633 HP L1740	340,50	340,50	6,30-
1023634 HP L1740	340,50	340,50	6,30-
1023635 HP L1740	340,50	340,50	6,30-
1023636 HP L1740	340,50	340,50	6,30-
1023637 HP L1740	340,50	340,50	6,30-
1023638 HP L1740	340,50	340,50	6,30-
1023639 HP L1740	340,50	340,50	6,30-
1023640 HP L1740	340,50	340,50	6,30-



Cuenta General 2007

1023641 HP L1740	340,50	340,50	6,30-
1023642 HP L1740	340,50	340,50	6,30-
1023643 HP L1740	340,50	340,50	6,30-
1023644 HP L1740	340,50	340,50	6,30-
1023645 HP L1740	340,50	340,50	6,30-
1023646 HP L1740	340,50	340,50	6,30-
1023647 HP L1740	340,50	340,50	6,30-
1023648 HP L1740	340,50	340,50	6,30-
1023649 HP L1740	340,50	340,50	6,30-
1023650 HP L1740	340,50	340,50	6,30-
1023651 HP L1740	340,50	340,50	6,30-
1023652 HP L1740	340,50	340,50	6,30-
1023653 HP L1740	340,50	340,50	6,30-
1023654 HP L1740	340,50	340,50	6,30-
1023655 HP L1740	340,50	340,50	6,30-
1023656 HP L1740	340,50	340,50	6,30-
1023657 HP L1740	340,50	340,50	6,30-
1023658 HP L1740	340,50	340,50	6,30-
1023659 HP L1740	340,50	340,50	6,30-
1023660 HP L1740	340,50	340,50	6,30-
1023661 HP L1740	340,50	340,50	6,30-
* 0001 Alta patrimonial	17.025,00	17.025,00	398,90-
** MIP/MON MONITOR	17.025,00	17.025,00	398,90-
1024345 SAI APC SC1000VA	302,71	302,71	1,04-
1024346 SAI APC SC1000VA	302,71	302,71	1,04-
1024347 SAI APC SC1000VA	302,71	302,71	1,04-
1024348 SAI APC SC1000VA	302,71	302,71	1,04-
1024349 SAI APC SC1000VA	302,71	302,71	1,04-
1024350 SAI APC SC1000VA	302,71	302,71	1,04-
1024351 SAI APC SC1000VA	302,71	302,71	1,04-



Cuenta General 2007

1024352 SAI APC SC1000VA	302,71	302,71	1,04-
1024353 SAI APC SC1000VA	302,71	302,71	1,04-
1024354 SAI APC SC1000VA	302,71	302,71	1,04-
1024355 SAI APC SC1000VA	302,71	302,71	1,04-
1024356 SAI APC SC1000VA	302,71	302,71	1,04-
1024357 SAI APC SC1000VA	302,71	302,71	1,04-
1024358 SAI APC SC1000VA	302,71	302,71	1,04-
1024359 SAI APC SC1000VA	302,71	302,71	1,04-
1024360 SAI APC SC1000VA	302,71	302,71	1,04-
1024361 SAI APC SC1000VA	302,71	302,71	1,04-
1024362 SAI APC SC1000VA	302,72	302,72	1,04-
1024363 SAI APC SC1000VA	302,72	302,72	1,04-
1024364 SAI APC SC1000VA	302,72	302,72	1,04-
1024365 SAI APC SC1000VA	302,72	302,72	1,04-
1024366 SAI APC SC1000VA	302,72	302,72	1,04-
1024367 SAI APC SC1000VA	302,72	302,72	1,04-
1024368 SAI APC SC1000VA	302,72	302,72	1,04-
1024369 SAI APC SC1000VA	302,72	302,72	1,04-
1024370 SAI APC SC1000VA	302,72	302,72	1,04-
* 0001 Alta patrimonial	7.870,55	7.870,55	27,04-
** MIP/SAI SISTEMA DE ALIMENTACION ININTERRUMPIDA	7.870,55	7.870,55	27,04-
1024319 CLARION CX300i	4.154,00	4.154,00	11,38-
* 0001 Alta patrimonial	4.154,00	4.154,00	11,38-
** MIP/UED UNIDAD EXTERNA DISCO DURO	4.154,00	4.154,00	11,38-
*** 2270 2270	130.016,86	206.358,08	56.512,46-
1020168 TURISMO	600,00-		
* 0001 Alta patrimonial	600,00-		
** MTT/TUR TURISMO	600,00-		
1023463 PEUGEOT PARTNER FG190C HDI 90	14.037,27	14.037,27	760,74-
* 0001 Alta patrimonial	14.037,27	14.037,27	760,74-



Cuenta General 2007

** MTT/VRE VEHICULO DE REPARTO	14.037,27	14.037,27	760,74-
*** 2280 2280	13.437,27	14.037,27	760,74-
1023273 PROCEDIMIENTO Y PROCESO ADMINI	364,00	364,00	128,15-
1023274 LEGISLACIÓN HIPOTECARIA Y DEL	18,75	18,75	6,60-
1023282 REGIMEN JURÍDICO DEL GASTO PÚBLICO	44,00	44,00	15,49-
1023284 MEMENTO SOCIAL 2006	124,38	124,38	43,79-
1023285 TÉCNICAS DE ARCHIVO Y TRATAMIE	15,10	15,10	5,32-
1023322 TEMPORALIDAD EN EL EMPLEO: ATRA	19,00	19,00	5,83-
1023323 MOVILIDAD LABORAL Y GEOGRÁFICA	18,00	18,00	5,52-
1023324 CONCILIAR EL TRABAJO Y LAS RES	35,00	35,00	10,74-
1023325 LAS ESTADÍSTICAS DEL MERCADO D	10,90	10,90	3,34-
1023326 PAPEL DEL AGENTE DE EMPLEO Y D	13,00	13,00	3,99-
1023327 NORMA UNE-EN ISO 19011:2002	38,63	38,63	11,75-
1023386 SERVICIOS PÚBLICOS DE EMPLEO E	19,00	19,00	4,84-
1023387 CONECTA MANUAL PRÁCTICO PARA L	40,00	40,00	10,19-
1023388 LEY DE REGLAMENTOS Y SUBVENCIONES	12,00	12,00	3,06-
1023389 SUBVENCIONES PÚBLICAS.LEGISLAC	45,00	45,00	11,47-
1023406 DERECHO REGLAMENTARIO Y RECURS	49,92	49,92	11,42-
1023407 MEMENTO ADMINISTRATIVO 2007-2008	95,16	95,16	21,77-
1023408 MEMENTO ADMINISTRATIVO 2007-2008	95,16	95,16	21,77-
1023462 CÓDIGO TÉCNICO DE LA EDIFICACI	48,00	48,00	6,97-
1023473 YACIMIENTOS DE EMPLEO Y HABILI	132,00	132,00	18,44-
1023523 GUÍA LABORAL Y DE ASUNTOS SOCIALES 2007	18,50	18,50	1,22-
1023524 GUÍA LABORAL Y DE ASUNTOS SOCIALES 2007	18,50	18,50	1,22-
1023525 GUÍA LABORAL Y DE ASUNTOS SOCIALES 2007	18,50	18,50	1,22-
1023526 GUÍA LABORAL Y DE ASUNTOS SOCIALES 2007	18,50	18,50	1,22-
1023527 GUÍA LABORAL Y DE ASUNTOS SOCIALES 2007	18,50	18,50	1,22-
1023558 GUÍA LABORAL Y DE ASUNTOS SOCIALES 2007	18,50	18,50	1,22-
1023559 GUÍA LABORAL Y DE ASUNTOS SOCIALES 2007	18,50	18,50	1,22-
1023560 GUÍA LABORAL Y DE ASUNTOS SOCIALES 2007	18,50	18,50	1,22-



Cuenta General 2007

1023561 GUÍA LABORAL Y DE ASUNTOS SOCIALES 2007	18,50	18,50	1,22-
1023663 MEMENTO DE CONTRATOS PÚBLICOS 2007-2008	94,59	94,59	4,28-
1023664 MEMENTO DE CONTRATOS PÚBLICOS 2007-2008	94,59	94,59	4,28-
1023665 REINTEGRO DE LAS SUBVENCIONES PÚBLICAS	33,00	33,00	0,23-
1023788 OFFICE PROFESIONAL 2003,2002 Y 2000	33,90	33,90	0,23-
1023789 OFFICE PROFESIONAL 2003,2002 Y 2000	33,90	33,90	0,23-
1023790 OFFICE PROFESIONAL 2003,2002 Y 2000	33,90	33,90	0,23-
1023830 INMIGRACIÓN Y MERCADO DE TRABAJO	16,00	16,00	0,11-
1023831 MEMENTO DE CONTRATOS PÚBLICOS 2007-2008	94,59	94,59	0,65-
1024342 RJ DE LAS SUBVENCIONES. D ESPA	28,00	28,00	0,15-
* 0001 Alta patrimonial	1.865,97	1.865,97	371,82-
** MBS/IMP LIBRO-IMPRESO	1.865,97	1.865,97	371,82-
*** 2291 2291	1.865,97	1.865,97	371,82-
1023692 PROYECTORES BENQDLP XGA 2000 MP620C	727,32	727,32	14,35-
1023693 PROYECTORES BENQDLP XGA 2000 MP620C	727,32	727,32	14,35-
1023694 PROYECTORES BENQDLP XGA 2000 MP620C	727,32	727,32	14,35-
1023695 PROYECTORES BENQDLP XGA 2000 MP620C	727,32	727,32	14,35-
* 0001 Alta patrimonial	2.909,28	2.909,28	57,40-
** MVA/PRY PROYECTOR	2.909,28	2.909,28	57,40-
1023291 BANDERA DE ESPAÑA 150X100	48,45	48,45	2,98-
1023292 BANDERA DE EUROPA 150X100	36,00	36,00	2,21-
1023293 BANDERA COMUNIDAD MURCIANA	41,65	41,65	2,56-
1023310 BANDERA DE ESPAÑA 150X100	48,45	48,45	2,98-
1023311 BANDERA DE EUROPA 150X100	36,00	36,00	2,21-
1023312 BANDERA COMUNIDAD MURCIANA	41,65	41,65	2,56-
* 0001 Alta patrimonial	252,20	252,20	15,50-
** MVV/BAN BANDERA	252,20	252,20	15,50-
1023677 BOMBA DE MUESTREO BASIC-5	1.134,48	1.134,48	11,19-
* 0001 Alta patrimonial	1.134,48	1.134,48	11,19-
** MVV/BOM BOMBA	1.134,48	1.134,48	11,19-



Cuenta General 2007

1023309 CARRETILLA PORTAPAQUETES YB-15	48,72	48,72	2,99-
1023316 CARRETILLA PORTAPAQUETES PTR AHC90D	52,20	52,20	3,20-
* 0001 Alta patrimonial	100,92	100,92	6,19-
** MVV/CAT CARRETILLA	100,92	100,92	6,19-
1023276 EXTRACTOR DE BAÑO DE LUJO DE 15W	73,08	73,08	5,15-
1023277 EXTRACTOR DE BAÑO DE LUJO DE 15W	73,08	73,08	5,15-
1023278 EXTRACTOR DE BAÑO DE LUJO DE 15W	73,08	73,08	5,15-
1023279 EXTRACTOR DE BAÑO DE LUJO DE 15W	73,08	73,08	5,15-
1023280 EXTRACTOR DE BAÑO DE LUJO DE 15W	73,08	73,08	5,15-
1023281 EXTRACTOR DE BAÑO DE LUJO DE 15W	73,08	73,08	5,15-
* 0001 Alta patrimonial	438,48	438,48	30,90-
** MVV/EXT EXTRACTOR	438,48	438,48	30,90-
1023256 PLACA DE ARTESANIA	1.218,00	1.218,00	109,45-
* 0001 Alta patrimonial	1.218,00	1.218,00	109,45-
** MVV/PL0 PLACA DE INAUGURACION	1.218,00	1.218,00	109,45-
1023662 ISO 9001 BUREAU VERITAS CERTIFICATION	229,85	229,85	0,31-
* 0001 Alta patrimonial	229,85	229,85	0,31-
** MVV/PLA PLACA	229,85	229,85	0,31-
1023294 MASTIL CON PEANA DE ACERO	252,66	252,66	15,51-
1023295 MASTIL CON PEANA DE ACERO	252,66	252,66	15,51-
1023296 MASTIL CON PEANA DE ACERO	252,66	252,66	15,51-
1023313 MASTIL CON PEANA DE MADERA	150,25	150,25	9,22-
1023314 MASTIL CON PEANA DE MADERA	150,25	150,25	9,22-
1023315 MASTIL CON PEANA DE MADERA	150,25	150,25	9,22-
* 0001 Alta patrimonial	1.208,73	1.208,73	74,19-
** MVV/PMA PEANA Y MASTIL	1.208,73	1.208,73	74,19-
1023933 NO LUMINOSO 10,270X400MM	2.355,48	2.355,48	3,87-
1023934 BANDEROLA 700X400	391,78	391,78	0,64-
1023935 NO LUMINOSO 3 FACHADAS	7.506,81	7.506,81	12,34-
1023936 BANDEROLA	391,78	391,78	0,64-



Cuenta General 2007

* 0001 Alta patrimonial	10.645,85	10.645,85	17,49-
** MVV/REX ROTULO EXTERIOR	10.645,85	10.645,85	17,49-
1023409 D. JUAN PEDRO FERNÁNDEZ ROMERO	69,60	69,60	3,18-
1023410 LONA IMPRESA 890X2000	186,76	186,76	8,55-
1023411 LONA IMPRESA 890X2000	186,76	186,76	8,55-
* 0001 Alta patrimonial	443,12	443,12	20,28-
** MVV/ROI ROTULO INTERIOR EDIFICIO	443,12	443,12	20,28-
*** 2299 2299	18.580,91	18.580,91	342,90-
**** Total	670.455,57	754.051,99	65.656,05-



Región de Murcia
Consejería de Empleo y Formación

Cuenta General 2007



LQP-M544

Sociedad: SPEF – SP Empleo y Formación

MEMORIA DEL PRESUPUESTO

Inversiones gestionadas otros Entes Públicos. Detalle

Mes: 1 a 12

SIN MOVIMIENTOS



Región de Murcia
Consejería de Empleo y Formación



Cuenta General 2007

LQP-M545

Sociedad: SPEF – SP Empleo y Formación

MEMORIA DEL PRESUPUESTO

Inversiones Financieras Permanentes. Detalle

Mes: 1 a 12

SIN MOVIMIENTOS