



INSTITUTO MURCIANO DE ACCIÓN SOCIAL





INSTITUTO MURCIANO DE ACCIÓN SOCIAL

CUENTAS ANUALES Ejercicio 2007

(Regla 27 de la Orden de 21 de noviembre de 2000, de la Consejería de Economía y Hacienda, por la que se aprueba la Instrucción de Contabilidad de los Organismos Autónomos de la Región de Murcia. B.O.R.M. nº 281, de 4/12/2000)

Don Miguel Ángel Miralles González-Conde, Director Gerente del Instituto Murciano de Acción Social, certifico que se han aprobado las cuentas anuales correspondientes al ejercicio 2007, de acuerdo con lo que establece la instrucción de contabilidad de los Organismos Autónomos, aprobada por Orden del Consejero de Economía y Hacienda de 21 de noviembre de 2000, las cuales contienen 290 páginas numeradas correlativamente.

En Murcia, a xxx.

EL DIRECTOR GERENTE DEL INSTITUTO MURCIANO DE ACCIÓN SOCIAL,

Fdo.: Miguel Ángel Miralles González-Conde.



INSTITUTO MURCIANO DE ACCIÓN SOCIAL

CUENTAS ANUALES Ejercicio 2007

DILIGENCIA para hacer constar que todas las operaciones registradas en el sistema de información contable del Organismo Autónomo INSTITUTO MURCIANO DE ACCIÓN SOCIAL hasta el fin del ejercicio 2007 han sido fielmente reflejadas en las cuentas anuales correspondientes a dicho ejercicio.

En Murcia, a 31 de diciembre de 2007.



EL JEFE DE SERVICIO ECONÓMICO-CONTABLE Y DE CONTRATACIÓN,

Fdo. Aurelio Balero Serrano.



Índice (Orden de 21 de Noviembre de la C. de Economía y Hacienda por la que se regula la Instrucción de Contabilidad de los Organismos Autónomos)

	Pág.		Pág.
CUENTAS ANUALES. Bases de presentación	5		
A. BALANCE	9	D.4.7. Acreedores por op.pendientes de aplicar a presupuesto.	217
B. CUENTA DEL RESULTADO ECONÓMICO PATRIMONIAL	10	D.4.8. Acreedores por periodificación de gastos presupuestarios.	218
C. ESTADO DE LIQUIDACIÓN DEL PRESUPUESTO	11	D.4.9. Anticipos de tesorería.	219
C.1. Liquidación del presupuesto de Gastos.	11	D.4.10. Obligaciones de presupuestos cerrados.	220
C.2. Liquidación del Presupuesto de Ingresos.	84	D.4.11. Compromisos de gasto con cargo a presup. ejercicios posteriores.	233
C.3. Resultado de operaciones comerciales.	92	D.4.12. Tramitación anticipada de gastos presupuestarios.	238
C.4. Resultado presupuestario.	93	D.5. Información sobre la ejecución del ingreso público.	239
D. MEMORIA. Naturaleza y actividad.	94	D.5.1. Proceso de gestión.	239
D.1. Organización.	96	Tasas, precios públicos y precios privados.	248
D.2. Estado Operativo.	131	D.5.2. Devolución de ingresos.	250
D.3. Información de carácter financiero.	132	D.5.3. Derechos a cobrar de presupuestos cerrados.	251
D.3.1. Remanente de tesorería.	132	D.5) Derechos presupuestarios pendientes de cobro.	269
D.3.2. Estado de tesorería.	133	D.6. Gastos con financiación afectada.	275
D.4. Información sobre la ejecución de los gastos públicos.	134	D.7. Información sobre las inversiones financieras.	281
D.4.1. Modificaciones de crédito.	136	D.8. Información sobre el inmovilizado no financiero.	282
D.4.2. Remanentes de crédito.	139	D.9. Información sobre el endeudamiento.	287
D.4.3. Clasificación funcional del gasto.	154	D.10. Aavales concedidos.	288
D.4.4. Ejecución de proyectos de inversión.	155	D.11. Existencias.	289
D.4.5. Contratación administrativa.	174	D.12 Estado de operaciones no presupuestarias.	290
D.4.6. Transferencias y subvenciones concedidas.	177		



BASES DE PRESENTACIÓN DE LAS CUENTAS ANUALES

1. Principios contables

Las cuentas anuales del ejercicio 2007 han sido obtenidas de los registros contables de la Comunidad Autónoma y del Instituto Murciano de Acción Social, y se presentan, en todos aquellos aspectos en que es aplicable, de acuerdo con el Plan General de Contabilidad Pública de la Región de Murcia.

Los principios contables públicos utilizados son los recogidos en la Primera Parte del Plan General de Contabilidad Pública de la Región de Murcia, y su aplicación conduce a que las cuentas anuales formuladas con claridad, expresen la imagen fiel del patrimonio, la situación financiera, la ejecución del presupuesto y los resultados del Organismo Autónomo Instituto Murciano de Acción Social.

2. Normas de Valoración

Las principales normas de valoración utilizadas por el Instituto Murciano de Acción Social en la elaboración de sus cuentas anuales para el ejercicio 2007 son las establecidas en la Quinta Parte del Plan General de Contabilidad Pública de la Región de Murcia, en todos aquellos aspectos en que son aplicables, constituyendo un desarrollo de los principios contables a los que se refiere la primera parte del mismo. Particularmente:

2.1. Inmovilizado.

2.1.1. Inmovilizaciones materiales e inmateriales.



Aparecen valoradas al precio de adquisición o coste de producción, salvo los inmuebles que a 31 de diciembre de 2006 figuraban integrados en el patrimonio del Instituto de Servicios Sociales de la Región de Murcia, que en virtud de la Ley 1/2006, de 10 de abril, de creación del Instituto Murciano de Acción Social pasan a formar parte del patrimonio de dicho Organismo sin necesidad de acto formal de adscripción., que figuran contabilizados por los valores de la correspondiente acta de mutación demanial y entrega de bienes de fecha 1 de enero de 2007.

El sistema de información del inventario de la Comunidad Autónoma y sus Organismos Autónomos, como es el caso del Instituto Murciano de Acción Social, recoge tanto el inmovilizado material (bienes muebles e inmuebles) como inmaterial, existiendo una conexión directa entre inventario y contabilidad.

Los criterios de amortización aplicados son los recogidos en la Resolución de la Intervención General de la Administración del Estado de 14 de diciembre de 1999. El método general de amortización es el método de cuota lineal. Como vida útil de cada clase de bienes, se toma la correspondiente al periodo máximo establecido en las tablas de amortización de la normativa vigente relativa a la regulación del Impuesto sobre Sociedades.

En el epígrafe de inmaterial, que obedece fundamentalmente a aplicaciones informáticas, aparece reflejado en el activo del Balance por importe neto de 223.107,69 euros, deducida la amortización acumulada que asciende a 290.150,18 euros.

En el epígrafe de inmovilizaciones materiales se recoge por el precio de adquisición las inversiones en terrenos y construcciones, instalaciones técnicas, utillaje y mobiliario y otro inmovilizado (salvo los inmuebles que pasan a ser patrimonio del Instituto Murciano de Acción Social procedentes del patrimonio del extinto Instituto de Servicios Sociales de la Región de Murcia que son objeto de comentario al principio de este apartado), por importe neto de 92.167.800,21 euros, deducida la amortización acumulada que asciende a 10.884.007,75 euros.



Los gastos de conservación y mantenimiento se contabilizan en la cuenta de resultados.

Inversiones financieras

Las inversiones financieras se recogen por el precio de adquisición, alcanzando la cantidad de 6.010,12 euros.

2.2. Derechos a cobrar presupuestarios y obligaciones presupuestarias

Los derechos a cobrar presupuestarios figuran por el importe de 30.884.862,61 euros, habiéndose realizado la correspondiente corrección valorativa a través de la dotación de la provisión que refleja el riesgo de insolvencia de los deudores con más de un año de antigüedad, quedando recogida en Balance por importe de 1.929.174,57 euros.

Las obligaciones presupuestarias figuran en el Balance por el importe a satisfacer.

2.3. Acreedores no presupuestarios

Recogen las obligaciones no presupuestarias, siendo los principales acreedores las Administraciones Públicas (Agencia Tributaria por el I.R.P.F. , y la Tesorería General de la Seguridad Social por los seguros sociales, ambos del último periodo de 2007).

2.4. Tesorería

Refleja el saldo existente en las cuentas bancarias del Organismo y la caja en efectivo, que a 31 de diciembre de 2007 asciende a la cantidad de 1.194.762,54 euros.



2.4. Resultados de ejercicios anteriores

Esta cuenta recoge los resultados positivos del extinto Instituto de Servicios Sociales de la Región de Murcia correspondiente a los ejercicios 2001, 2002, 2003, 2004, 2005 y 2006 por importe de 50.366.228,64 euros.

Estos resultados positivos no se incorporan a Patrimonio porque corresponden a ejercicios cuyas cuentas anuales todavía no han sido aprobadas por la Asamblea Regional.

Resultados del ejercicio

Esta cuenta recoge los resultados positivos del ejercicio por importe de 16.319.377,29 euros.



A) BALANCE 2007

Nº CUENTAS	ACTIVO	2007	2006	Nº CUENTAS	PASIVO	2007	2006
	A) INMOVILIZADO	92.427.657,41	82.121.414,43		A) FONDOS PROPIOS	105.934.623,66	90.129.096,25
	1. Inversiones destinadas al uso general	34.600,38	34.600,38		I. Patrimonio	39.249.017,73	39.762.867,61
200	1. Terrenos y bienes naturales			100	1. Patrimonio	3.957.745,99	3.972.742,20
201	2. Infraestructuras y bienes destinados al uso general	33.700,38	33.700,38	101	2. Patrimonio recibido en adscripción	35.291.271,74	35.790.125,41
202	3. Bienes comunales			103	3. Patrimonio recibido en cesión		0,00
208	4. Bienes del Patrimonio histórico, artístico y cultural	900,00	900,00	-107	4. Patrimonio entregado en adscripción		
	II. Inmovilizaciones inmateriales	223.107,69	204.439,34	-108	5. Patrimonio entregado en cesión		
210	1. Gastos de investigación y desarrollo			-109	6. Patrimonio entregado al uso general		0,00
212	2. Propiedad industrial				II. Reservas		
215	3. Aplicaciones informáticas	513.257,87	406.641,69		III. Resultados de ejercicios anteriores	50.366.228,64	36.472.709,01
216	4. Propiedad intelectual			120	1. Resultados positivos de ejercicios anteriores	50.366.228,64	36.472.709,01
217	5. Derechos sobre bienes en régimen de arrendamiento financiero			-121	2. Resultados negativos de ejercicios anteriores		
-281	6. Amortizaciones	-290.150,18	-202.202,35	129	IV. Resultados del ejercicio	16.319.377,29	13.893.519,63
	III. Inmovilizaciones materiales	92.163.939,22	81.876.364,59	13	B) INGRESOS A DISTRIBUIR EN VARIOS EJERCICIOS		
220,221	1. Terrenos y construcciones	84.935.854,21	75.269.420,11	14	C) PROVISIONES PARA RIESGOS Y GASTOS		
222,223	2. Instalaciones técnicas y maquinaria	4.472.692,73	4.001.628,40		D) ACREEDORES A LARGO PLAZO		0,00
224,226	3. Utilillaje y mobiliario	9.513.780,47	7.592.371,65		I. Emisiones de obligaciones y otros valores negociables		
227,228,229	4. Otro inmovilizado	4.110.175,61	3.749.464,29	150	1. Obligaciones y bonos		
-282	5. Amortizaciones	-10.868.563,80	-8.736.519,86	155	2. Deudas representadas en otros valores negociables		
23	IV. Inversiones gestionadas			156	3. Intereses de obligaciones y otros valores		
	V. Inversiones financieras permanentes	6.010,12	6.010,12	158,159	4. Deudas en moneda extranjera		
250,251,256	1. Cartera de valores a largo plazo	6.010,12	6.010,12		II. Otras deudas a largo plazo		0,00
252,253,257	2. Otras inversiones y créditos a largo plazo			170,176	1. Deudas con entidades de crédito		
260,265	3. Fianzas y depósitos constituidos a largo plazo			171,173,177	2. Otras deudas		
-297	4. Provisiones			178,179	3. Deudas en moneda extranjera		
27	B) GASTOS A DISTRIBUIR EN VARIOS EJERCICIOS			180,185	4. Fianzas y depósitos recibidos a largo plazo		0,00
	C) ACTIVO CIRCULANTE	32.079.625,15	22.905.947,67	259	III. Desembolsos pendientes sobre acciones no exigidos		
	I. Existencias				E) ACREEDORES A CORTO PLAZO	18.572.658,90	14.898.265,85
30	1. Comerciales				I. Emisiones de obligaciones y otros valores negociables		
31,32	2. Materias primas y otros aprovisionamientos			500	1. Obligaciones y bonos a corto plazo		
33,34	3. Productos en curso y semiterminados			505	2. Deudas representadas en otros valores negociables		
35	4. Productos terminados			506	3. Intereses de obligaciones y otros valores		
-39	5. Provisiones				II. Deudas con entidades de crédito		
	II. Deudores	30.884.862,61	21.956.009,91	520	1. Préstamos y otras deudas		
43	1. Deudores presupuestarios	32.814.037,18	23.521.444,44	526	2. Deudas por intereses		
44	2. Deudores no presupuestarios				III. Acreedores	18.572.658,90	14.898.265,85
45	3. Deudores por administración de recursos por cuenta de			40	1. Acreedores presupuestarios	14.929.760,88	12.537.051,59
470,471,472	4. Administraciones Públicas			41	2. Acreedores no presupuestarios	48.274,47	4.573,71
550,555,558	5. Otros deudores			45	3. Acreedores por administración de recursos por cuenta de otros entes públicos		
-490	6. Provisiones	-1.929.174,57	-1.565.434,53	475,476,477	4. Administraciones Públicas	1.801.848,23	1.702.558,29
	III. Inversiones financieras temporales			521,523,527,528,529,-	5. Otros acreedores	1.792.775,32	654.082,26
540,541,546,(549)	1. Cartera de valores a corto plazo			550,554,559	6. Fianzas y depósitos recibidos a corto plazo		0,00
42,543,544,545,547,54	2. Otras inversiones y créditos a corto plazo			560,561	IV. Ajustes por periodificación		
565,566	3. Fianzas y depósitos constituidos a corto plazo			485,585	F) PROVISIONES PARA RIESGOS Y GASTOS A CORTO PLAZO		
(597),(598)	4. Provisiones				Provisión para devolución de impuestos		
57	IV. Tesorería	1.194.762,54	949.937,76	495			
480,58	V. Ajustes por periodificación						
	TOTAL GENERAL (A+B+C+D+E+F)	124.507.282,56	105.027.362,10		TOTAL GENERAL (A+B+C+D+E+F)	124.507.282,56	105.027.362,10



B) CUENTA DE RESULTADO ECONOMICO PATRIMONIAL 2007

Nº CUENTAS	DEBE	2007	2006	Nº CUENTAS	HABER	2007	2006
	A) GASTOS	129.644.061,39	90.409.396,12		B) INGRESOS	145.963.438,68	104.302.915,75
	1. Gastos de funcionamiento de los servicios y prestaciones sociales	89.009.759,73	76.284.664,29		1. Ingresos de gestión ordinaria	4.051.644,55	4.851.905,64
	a) Gastos de personal:	52.115.985,44	48.068.801,90		a) Ingresos tributarios	158.340,00	303.077,66
640,641	a.1) Sueldos, salarios y asimilados	40.598.295,27	37.342.292,49	720	a.1) Impuesto sobre la renta de las personas físicas		
642,644	a.2) Cargas sociales	11.517.690,17	10.726.509,41	721	a.2) Impuesto sobre sociedades		
645	b) Prestaciones sociales			722	a.3) Impuesto sobre sucesiones y donaciones		
68	c) Dotaciones para amortizaciones de inmovilizado	2.301.696,02	1.966.031,56	723	a.4) Impuesto sobre el Patrimonio		
	d) Variación de provisiones de tráfico	363.740,04	-44.008,44	724	a.5) Impuesto sobre bienes inmuebles		
675,694,(794)	d.1) Variación de provisiones y pérdidas de créditos incobrables	363.740,04	-44.008,44	725	a.6) Impuesto sobre vehículos de tracción mecánica		
	e) Otros gastos de gestión	34.228.338,23	26.293.839,27	726	a.7) Impuesto sobre el incremento del valor de los terrenos de naturaleza urbana		
62	e.1) Servicios exteriores	34.008.194,07	26.013.495,46	727	a.8) Impuesto sobre actividades económicas		
63	e.2) Tributos	220.144,16	280.343,81	730	a.9) Impuesto sobre transmisiones patrimoniales y actos jurídicos documentados		
676	e.3) Otros gastos de gestión corriente			731	a.10) Impuesto sobre el valor añadido		
	f) Gastos financieros y asimilables			732	a.11) Impuestos especiales		
661,662,663,665,669	f.1) Por deudas			733	a.12) Impuesto sobre construcciones, instalaciones y obras		
666,667	f.2) Pérdidas de inversiones financieras			734	a.13) Impuestos sobre tráfico exterior		
696,698,699,(796),(798),(799)	g) Variación de las provisiones de inversiones financieras			728/739	a.14) Otros impuestos		
668	h) Diferencias negativas de cambio			740	a.15) Tasas por prestación de servicios o realización de actividades	158.340,00	303.077,66
	2. Transferencias y subvenciones	40.541.092,07	13.672.833,91	743	a.16) Tasas fiscales		
650	a) Transferencias corrientes	321.340,00	1.875.142,93	744	a.17) Contribuciones especiales		
651	b) Subvenciones corrientes	31.503.704,01	11.794.690,98	729	b) Cotizaciones sociales		
655	c) Transferencias de capital	3.000,00	0,00	741	c) Prestaciones de servicios	3.893.304,55	4.548.827,98
656	d) Subvenciones de capital	8.713.048,06	3.000,00	742	c.1) Precios públicos por prestación de servicios o realización de actividades	3.893.304,55	4.548.827,98
	3. Pérdidas y gastos extraordinarios	93.209,59	451.897,92	773	c.2) Precios públicos por utilización privativa o aprovechamiento especial del dominio público		
670,671	a) Pérdidas procedentes de inmovilizado	7.784,70	7.642,46	78	2. Otros ingresos de gestión ordinaria	2.045.300,18	2.300.212,65
674	b) Pérdidas por operaciones de endeudamiento			773	a) Reintegros	2.001.314,08	2.234.971,99
678	c) Gastos extraordinarios			790,795	b) Trabajos realizados para la entidad		
679	d) Gastos y pérdidas de otros ejercicios	85.424,89	444.255,46	760	c) Otros ingresos de gestión	8.604,76	10.811,82
				761,762	c.1) Ingresos accesorios y otros de gestión corriente	8.604,76	10.811,82
				763,765,769	c.2) Exceso de provisiones de riesgos y gastos		
				766	d) Ingresos de participaciones en capital		
				768	e) Ingresos de otros valores negociables y de créditos del activo inmovilizado		
				750	f) Otros intereses e ingresos asimilados	35.381,34	54.428,84
				751	f.1) Otros intereses	35.381,34	54.428,84
				755	f.2) Beneficios en inversiones financieras		
				756	g) Diferencias positivas de cambio		
				770,771	3. Transferencias y subvenciones	139.854.842,38	97.137.589,84
				774	a) Transferencias corrientes	109.327.495,44	81.361.279,48
				778	b) Subvenciones corrientes	12.087.221,10	5.056.684,22
				779	c) Transferencias de capital	16.126.019,00	8.943.073,14
					d) Subvenciones de capital	2.314.106,84	1.776.553,00
					4. Ganancias e ingresos extraordinarios	11.651,57	13.207,62
					a) Beneficios procedentes del inmovilizado	10.723,54	13.207,62
					b) Beneficios por operaciones de endeudamiento		
					c) Ingresos extraordinarios		
					d) Ingresos y beneficios de otros ejercicios	928,03	
	AHORRO	16.319,377	13.893.519,63		DESAHORRO		



LQP-M503
ISSO - I.M.A.S. - EJERCICIO 2007
LIQUIDACION DEL PRESUPUESTO DE GASTOS
Resumen General por Capítulos
Mes: 1 a 12

Capítulo	Crédito Inicial	Modificaciones	Créd. Definitivo	Gtos Comprometidos	Oblig.Recon.Netas	Reman.de Crédito	Pagos	Oblig.Pend.Pago
1 GASTOS DE PERSONAL	5.035.749,00	9.033,72	5.044.782,72	4.913.920,22	4.893.375,12	151.407,60	4.875.154,52	18.220,60
2 GASTOS CORRIENTES EN BIENES Y SERVICIOS	1.663.484,00	148.130,28	1.811.614,28	1.664.060,71	1.646.562,17	165.052,11	1.252.596,63	393.965,54
4 TRANSFERENCIAS CORRIENTES	185.400,00	164.340,00	349.740,00	345.399,26	345.399,26	4.340,74	273.756,60	71.642,66
6 INVERSIONES REALES	450.470,00	214.000,00	664.470,00	663.656,00	663.655,95	814,05	422.573,21	241.082,74
7 TRANSFERENCIAS DE CAPITAL	3.000,00		3.000,00	3.000,00	3.000,00		3.000,00	
* 510100 C.N.S. DIRECCIÓN Y GERENCIA IMAS	7.338.103,00	535.504,00	7.873.607,00	7.590.036,19	7.551.992,50	321.614,50	6.827.080,96	724.911,54
1 GASTOS DE PERSONAL	20.557.428,00	665.417,33	21.222.845,33	20.032.732,03	19.990.425,59	1.232.419,74	19.892.895,78	97.529,81
2 GASTOS CORRIENTES EN BIENES Y SERVICIOS	6.534.356,00	368.144,87-	6.166.211,13	4.668.740,45	3.849.195,39	2.317.015,74	3.584.696,07	264.499,32
4 TRANSFERENCIAS CORRIENTES	13.128.890,00	182.221,64	13.311.111,64	13.293.111,64	13.293.111,64	18.000,00	12.420.270,00	872.841,64
6 INVERSIONES REALES	154.000,00	66.000,00	220.000,00	391.202,95	388.403,58	168.403,58-	264.454,63	123.948,95
7 TRANSFERENCIAS DE CAPITAL	4.183.195,00	1.036.924,00	5.220.119,00	5.220.117,64	5.220.117,64	1,36	3.945.036,64	1.275.081,00
* 510200 C.N.S. D.G.PERSONAS DISCAPACIDAD	44.557.869,00	1.582.418,10	46.140.287,10	43.605.904,71	42.741.253,84	3.399.033,26	40.107.353,12	2.633.900,72
2 GASTOS CORRIENTES EN BIENES Y SERVICIOS	1.070.953,00	172.085,02	1.243.038,02	1.241.539,42	1.240.903,69	2.134,33	1.043.030,92	197.872,77
6 INVERSIONES REALES	520.000,00	648.357,64	1.168.357,64	1.123.977,26	1.120.305,49	48.052,15	683.924,41	436.381,08
* 510201 LUIS VALENCIANO	1.590.953,00	820.442,66	2.411.395,66	2.365.516,68	2.361.209,18	50.186,48	1.726.955,33	634.253,85
2 GASTOS CORRIENTES EN BIENES Y SERVICIOS	395.626,00	26.717,85	422.343,85	533.580,94	532.584,68	110.240,83-	389.679,06	142.905,62
6 INVERSIONES REALES		61.000,00	61.000,00	65.565,98	65.565,98	4.565,98-	65.565,98	
* 510202 C.O. EL PALMAR	395.626,00	87.717,85	483.343,85	599.146,92	598.150,66	114.806,81-	455.245,04	142.905,62
2 GASTOS CORRIENTES EN BIENES Y SERVICIOS	1.114.000,00	136.267,17-	977.732,83	966.501,85	946.702,43	31.030,40	762.921,15	183.781,28
6 INVERSIONES REALES		156.900,00	156.900,00	156.860,99	156.860,99	39,01	36.982,51	119.878,48
* 510203 C.O. CANTERAS	1.114.000,00	20.632,83	1.134.632,83	1.123.362,84	1.103.563,42	31.069,41	799.903,66	303.659,76



2 GASTOS CORRIENTES EN BIENES Y SERVICIOS	456.978,00	29.428,95	486.406,95	583.517,64	583.473,04	97.066,09-	484.101,85	99.371,19
6 INVERSIONES REALES		6.000,00	6.000,00			6.000,00		
* 510204 C.O. ESPINARDO	456.978,00	35.428,95	492.406,95	583.517,64	583.473,04	91.066,09-	484.101,85	99.371,19
2 GASTOS CORRIENTES EN BIENES Y SERVICIOS	495.612,00	41.072,47	536.684,47	563.929,39	562.504,05	25.819,58-	487.438,03	75.066,02
6 INVERSIONES REALES		16.000,00	16.000,00	27.670,56	27.652,08	11.652,08-	27.652,08	
* 510205 C.O. CIEZA	495.612,00	57.072,47	552.684,47	591.599,95	590.156,13	37.471,66-	515.090,11	75.066,02
2 GASTOS CORRIENTES EN BIENES Y SERVICIOS	670.320,00	176.730,87	847.050,87	935.598,55	935.419,85	88.368,98-	796.915,86	138.503,99
6 INVERSIONES REALES	2.400.000,00	103.020,00-	2.296.980,00	2.164.029,11	1.703.485,58	593.494,42	686.097,78	1.017.387,80
* 510206 C.O. CHURRA	3.070.320,00	73.710,87	3.144.030,87	3.099.627,66	2.638.905,43	505.125,44	1.483.013,64	1.155.891,79
2 GASTOS CORRIENTES EN BIENES Y SERVICIOS	661.516,00	66.887,06	728.403,06	839.136,26	839.136,25	110.733,19-	687.024,45	152.111,80
6 INVERSIONES REALES	150.000,00	143.000,00	293.000,00	235.098,27	235.098,27	57.901,73	107.389,74	127.708,53
* 510207 C.O. JULIO L.A.	811.516,00	209.887,06	1.021.403,06	1.074.234,53	1.074.234,52	52.831,46-	794.414,19	279.820,33
2 GASTOS CORRIENTES EN BIENES Y SERVICIOS	69.532,00	17.500,00	87.032,00	86.780,96	86.748,20	283,80	74.871,86	11.876,34
6 INVERSIONES REALES	21.400,00		21.400,00	21.380,89	21.380,89	19,11	19.710,49	1.670,40
* 510208 R.T.L. EL PEÑASCO E ISLA PLANA	90.932,00	17.500,00	108.432,00	108.161,85	108.129,09	302,91	94.582,35	13.546,74
1 GASTOS DE PERSONAL	23.004.994,00	638.048,23	23.643.042,23	22.657.609,73	22.605.360,11	1.037.682,12	22.502.653,37	102.706,74
2 GASTOS CORRIENTES EN BIENES Y SERVICIOS	16.664.460,00	734.500,00-	15.929.960,00	15.621.117,58	13.897.670,47	2.032.289,53	12.476.854,28	1.420.816,19
4 TRANSFERENCIAS CORRIENTES	2.918.524,00	24.176,99	2.942.700,99	2.468.634,40	2.448.684,40	494.016,59	1.882.943,47	565.740,93
6 INVERSIONES REALES	693.600,00	276.370,00-	417.230,00	379.215,97	378.724,37	38.505,63	188.603,64	190.120,73
7 TRANSFERENCIAS DE CAPITAL	2.749.284,00	648.942,35	3.398.226,35	3.325.883,42	3.325.883,42	72.342,93	2.435.550,64	890.332,78
* 510300 C.N.S. D.G.PERSONAS MAYORES	46.030.862,00	300.297,57	46.331.159,57	44.452.461,10	42.656.322,77	3.674.836,80	39.486.605,40	3.169.717,37
2 GASTOS CORRIENTES EN BIENES Y SERVICIOS	1.284.100,00	94.284,61	1.378.384,61	1.615.491,88	1.614.464,41	236.079,80-	1.302.976,60	311.487,81
6 INVERSIONES REALES		70.000,00	70.000,00	52.740,26	52.740,26	17.259,74	45.584,80	7.155,46
* 510301 R.P.M. ESPINARDO	1.284.100,00	164.284,61	1.448.384,61	1.668.232,14	1.667.204,67	218.820,06-	1.348.561,40	318.643,27
2 GASTOS CORRIENTES EN BIENES Y SERVICIOS	364.650,00	28.543,81	393.193,81	515.396,54	515.162,40	121.968,59-	439.638,37	75.524,03



6 INVERSIONES REALES				10.087,02	10.087,02	10.087,02-	3.416,20	6.670,82
* 510302 R.P.M. ALHAMA	364.650,00	28.543,81	393.193,81	525.483,56	525.249,42	132.055,61-	443.054,57	82.194,85
2 GASTOS CORRIENTES EN BIENES Y SERVICIOS	1.343.800,00	42.215,26-	1.301.584,74	1.431.031,94	1.429.374,82	127.790,08-	1.228.946,71	200.428,11
6 INVERSIONES REALES	100.000,00	108.518,00	208.518,00	263.076,92	263.076,61	54.558,61-	228.261,53	34.815,08
* 510303 R.P.M. MURCIA	1.443.800,00	66.302,74	1.510.102,74	1.694.108,86	1.692.451,43	182.348,69-	1.457.208,24	235.243,19
2 GASTOS CORRIENTES EN BIENES Y SERVICIOS	593.250,00	240.280,00-	352.970,00	70.454,50	70.454,50	282.515,50	66.823,51	3.630,99
6 INVERSIONES REALES	1.300.000,00	568.459,28	1.868.459,28	1.727.017,75	1.727.016,88	141.442,40	1.419.678,14	307.338,74
* 510304 R.P.M. CARTAGENA	1.893.250,00	328.179,28	2.221.429,28	1.797.472,25	1.797.471,38	423.957,90	1.486.501,65	310.969,73
2 GASTOS CORRIENTES EN BIENES Y SERVICIOS	1.049.700,00	11.452,72	1.061.152,72	1.269.401,61	1.269.401,38	208.248,66-	1.125.072,26	144.329,12
6 INVERSIONES REALES				3.292,43	3.292,43	3.292,43-	3.292,43	
* 510305 R.P.M. LORCA	1.049.700,00	11.452,72	1.061.152,72	1.272.694,04	1.272.693,81	211.541,09-	1.128.364,69	144.329,12
2 GASTOS CORRIENTES EN BIENES Y SERVICIOS	422.600,00	53.424,98	476.024,98	574.666,48	574.666,47	98.641,49-	429.819,11	144.847,36
* 510306 R.P.M. FCO.J.ASTURIANO	422.600,00	53.424,98	476.024,98	574.666,48	574.666,47	98.641,49-	429.819,11	144.847,36
2 GASTOS CORRIENTES EN BIENES Y SERVICIOS	88.000,00		88.000,00	88.578,51	88.578,50	578,50-	83.853,68	4.724,82
* 510307 H.P.M. ABARÁN	88.000,00		88.000,00	88.578,51	88.578,50	578,50-	83.853,68	4.724,82
2 GASTOS CORRIENTES EN BIENES Y SERVICIOS	82.160,00	20.000,00	102.160,00	90.471,20	90.471,10	11.688,90	69.807,21	20.663,89
* 510308 H.P.M. ALCANTARILLA	82.160,00	20.000,00	102.160,00	90.471,20	90.471,10	11.688,90	69.807,21	20.663,89
2 GASTOS CORRIENTES EN BIENES Y SERVICIOS	67.500,00	20.000,00	87.500,00	116.006,92	115.539,93	28.039,93-	89.048,01	26.491,92
6 INVERSIONES REALES		206.000,00	206.000,00	264.341,12	264.341,12	58.341,12-	173.231,71	91.109,41
* 510309 H.P.M. ARCHENA	67.500,00	226.000,00	293.500,00	380.348,04	379.881,05	86.381,05-	262.279,72	117.601,33
2 GASTOS CORRIENTES EN BIENES Y SERVICIOS	82.100,00	20.000,00	102.100,00	88.553,47	88.471,57	13.628,43	72.902,47	15.569,10
6 INVERSIONES REALES	150.000,00		150.000,00	144.893,52	136.797,85	13.202,15	37.414,64	99.383,21
* 510310 H.P.M. CARAVACA	232.100,00	20.000,00	252.100,00	233.446,99	225.269,42	26.830,58	110.317,11	114.952,31
2 GASTOS CORRIENTES EN BIENES Y SERVICIOS	68.960,00	20.000,00	88.960,00	92.529,69	92.529,67	3.569,67-	81.173,61	11.356,06



* 510311 H.P.M. CARTAGENA I	68.960,00	20.000,00	88.960,00	92.529,69	92.529,67	3.569,67-	81.173,61	11.356,06
2 GASTOS CORRIENTES EN BIENES Y SERVICIOS	93.600,00	20.000,00	113.600,00	142.397,86	142.397,84	28.797,84-	118.009,89	24.387,95
* 510312 H.P.M. CARTAGENA III	93.600,00	20.000,00	113.600,00	142.397,86	142.397,84	28.797,84-	118.009,89	24.387,95
2 GASTOS CORRIENTES EN BIENES Y SERVICIOS	82.200,00	20.000,00	102.200,00	143.455,33	143.455,24	41.255,24-	114.002,49	29.452,75
* 510313 H.P.M. CIEZA	82.200,00	20.000,00	102.200,00	143.455,33	143.455,24	41.255,24-	114.002,49	29.452,75
2 GASTOS CORRIENTES EN BIENES Y SERVICIOS	82.200,00	20.000,00	102.200,00	126.151,15	126.151,11	23.951,11-	84.636,22	41.514,89
* 510314 H.P.M. JUMILLA	82.200,00	20.000,00	102.200,00	126.151,15	126.151,11	23.951,11-	84.636,22	41.514,89
2 GASTOS CORRIENTES EN BIENES Y SERVICIOS	77.500,00	20.000,00	97.500,00	119.617,38	119.617,27	22.117,27-	99.520,69	20.096,58
* 510315 H.P.M. LA UNIÓN	77.500,00	20.000,00	97.500,00	119.617,38	119.617,27	22.117,27-	99.520,69	20.096,58
2 GASTOS CORRIENTES EN BIENES Y SERVICIOS	120.540,00	20.000,00	140.540,00	177.648,48	177.648,37	37.108,37-	135.413,81	42.234,56
* 510316 H.P.M. LORCA	120.540,00	20.000,00	140.540,00	177.648,48	177.648,37	37.108,37-	135.413,81	42.234,56
2 GASTOS CORRIENTES EN BIENES Y SERVICIOS	78.000,00	20.000,00	98.000,00	111.028,78	111.028,77	13.028,77-	97.654,45	13.374,32
* 510317 H.P.M. MOLINA	78.000,00	20.000,00	98.000,00	111.028,78	111.028,77	13.028,77-	97.654,45	13.374,32
2 GASTOS CORRIENTES EN BIENES Y SERVICIOS	65.540,00	20.000,00	85.540,00	109.144,29	108.935,29	23.395,29-	80.599,76	28.335,53
* 510318 H.P.M. MURCIA I	65.540,00	20.000,00	85.540,00	109.144,29	108.935,29	23.395,29-	80.599,76	28.335,53
2 GASTOS CORRIENTES EN BIENES Y SERVICIOS	82.160,00	20.000,00	102.160,00	121.142,35	121.142,23	18.982,23-	85.394,64	35.747,59
* 510319 H.P.M. MURCIA II	82.160,00	20.000,00	102.160,00	121.142,35	121.142,23	18.982,23-	85.394,64	35.747,59
2 GASTOS CORRIENTES EN BIENES Y SERVICIOS	83.200,00	20.000,00	103.200,00	134.849,96	134.611,54	31.411,54-	102.504,17	32.107,37
* 510320 H.P.M. PUERTO DE MAZARRÓN	83.200,00	20.000,00	103.200,00	134.849,96	134.611,54	31.411,54-	102.504,17	32.107,37
2 GASTOS CORRIENTES EN BIENES Y SERVICIOS	117.440,00	20.000,00	137.440,00	114.873,86	114.769,35	22.670,65	98.750,65	16.018,70
* 510321 H.P.M. ROLDÁN	117.440,00	20.000,00	137.440,00	114.873,86	114.769,35	22.670,65	98.750,65	16.018,70
2 GASTOS CORRIENTES EN BIENES Y SERVICIOS	83.200,00	14.100,00	97.300,00	107.184,16	107.184,13	9.884,13-	87.757,81	19.426,32
* 510322 H.P.M. SAN JAVIER	83.200,00	14.100,00	97.300,00	107.184,16	107.184,13	9.884,13-	87.757,81	19.426,32



2 GASTOS CORRIENTES EN BIENES Y SERVICIOS	82.160,00	20.000,00	102.160,00	98.217,24	95.676,58	6.483,42	82.299,59	13.376,99
* 510323 H.P.M. TORRES DE COTILLAS	82.160,00	20.000,00	102.160,00	98.217,24	95.676,58	6.483,42	82.299,59	13.376,99
2 GASTOS CORRIENTES EN BIENES Y SERVICIOS	83.200,00	20.000,00	103.200,00	115.536,60	115.536,46	12.336,46-	95.123,26	20.413,20
* 510324 H.P.M. YECLA	83.200,00	20.000,00	103.200,00	115.536,60	115.536,46	12.336,46-	95.123,26	20.413,20
2 GASTOS CORRIENTES EN BIENES Y SERVICIOS	127.095,00	471.191,60	598.286,60	224.113,80	224.113,80	374.172,80	143.670,21	80.443,59
6 INVERSIONES REALES		559.766,84	559.766,84	460.973,54	460.625,24	99.141,60	326.699,10	133.926,14
* 510325 HOGARES COMUNES	127.095,00	1.030.958,44	1.158.053,44	685.087,34	684.739,04	473.314,40	470.369,31	214.369,73
2 GASTOS CORRIENTES EN BIENES Y SERVICIOS	6.700,00		6.700,00	2.954,00	2.954,00	3.746,00	2.319,80	634,20
* 510326 HOGARES COMUNES MAR MENOR	6.700,00		6.700,00	2.954,00	2.954,00	3.746,00	2.319,80	634,20
2 GASTOS CORRIENTES EN BIENES Y SERVICIOS	450.000,00	90.000,00-	360.000,00	19.521,56	19.521,55	340.478,45	2.641,68	16.879,87
6 INVERSIONES REALES	3.579.241,00	779.742,25-	2.799.498,75	2.832.215,00	2.688.625,99	110.872,76	1.863.393,59	825.232,40
* 510327 RESIDENCIA PSICOGERIÁTRICA EL PALMAR	4.029.241,00	869.742,25-	3.159.498,75	2.851.736,56	2.708.147,54	451.351,21	1.866.035,27	842.112,27
6 INVERSIONES REALES	3.600.000,00	200.000,00-	3.400.000,00	3.376.727,76	2.315.712,83	1.084.287,17	1.930.208,14	385.504,69
* 510328 RESIDENCIA PERSONAS MAYORES EL PALMAR	3.600.000,00	200.000,00-	3.400.000,00	3.376.727,76	2.315.712,83	1.084.287,17	1.930.208,14	385.504,69
1 GASTOS DE PERSONAL	4.796.791,00	494.803,48	5.291.594,48	4.661.955,49	4.626.824,62	664.769,86	4.622.709,93	4.114,69
2 GASTOS CORRIENTES EN BIENES Y SERVICIOS	848.078,00	172.023,60	1.020.101,60	835.904,31	759.328,41	260.773,19	561.002,54	198.325,87
4 TRANSFERENCIAS CORRIENTES	13.055.698,00	8.131.837,00	21.187.535,00	15.737.848,71	15.737.848,71	5.449.686,29	14.005.732,10	1.732.116,61
6 INVERSIONES REALES	17.289,00	40.000,00	57.289,00	40.205,96	40.205,92	17.083,08	39.230,92	975,00
7 TRANSFERENCIAS DE CAPITAL	32.985,00	134.062,00	167.047,00	167.047,00	167.047,00		167.047,00	
* 510400 C.N.S. D.G.PENSIONES,VALORAC.PGMAS.INSE	18.750.841,00	8.972.726,08	27.723.567,08	21.442.961,47	21.331.254,66	6.392.312,42	19.395.722,49	1.935.532,17
2 GASTOS CORRIENTES EN BIENES Y SERVICIOS	179.919,00	28.924,11	208.843,11	220.568,50	219.920,79	11.077,68-	135.787,45	84.133,34
6 INVERSIONES REALES	1.095.384,00	20.000,00-	1.075.384,00	1.050.977,19	503.194,71	572.189,29	208.683,16	294.511,55
* 510401 U.V. MURCIA	1.275.303,00	8.924,11	1.284.227,11	1.271.545,69	723.115,50	561.111,61	344.470,61	378.644,89
2 GASTOS CORRIENTES EN BIENES Y	130.210,00	1.445,74	131.655,74	174.745,21	174.614,89	42.959,15-	79.983,38	94.631,51



Cuentas Anuales 2007

SERVICIOS								
* 510402 U.V. CARTAGENA	130.210,00	1.445,74	131.655,74	174.745,21	174.614,89	42.959,15-	79.983,38	94.631,51
2 GASTOS CORRIENTES EN BIENES Y SERVICIOS	52.250,00	911,61	53.161,61	31.756,56	31.715,64	21.445,97	28.441,83	3.273,81
* 510403 U.V. LORCA	52.250,00	911,61	53.161,61	31.756,56	31.715,64	21.445,97	28.441,83	3.273,81
** Total	142.052.171,00	13.878.124,23	155.930.295,23	145.070.363,86	140.004.265,78	15.926.029,45	125.074.504,90	14.929.760,88



LQP-M504
ISSO - I.M.A.S. - EJERCICIO 2007
LIQUIDACION DEL PRESUPUESTO DE GASTOS
Resumen General por Artículos
Mes: 1 a 12

Artículo	Crédito Inicial	Modificaciones	Créd.Definitivo	Gtos Comprometidos	Oblig.Recon.Netas	Reman.de Crédito	Pagos	Oblig.Pend.Pago
10 ALTOS CARGOS	69.157,00		69.157,00	67.413,40	67.413,40	1.743,60	67.413,40	
12 FUNCIONARIOS	3.707.652,00	70.320,88-	3.637.331,12	3.552.773,82	3.552.773,82	84.557,30	3.552.773,82	
13 LABORALES	26.136,00	104.354,60	130.490,60	121.473,76	100.928,66	29.561,94	100.287,14	641,52
15 INCENTIVOS AL RENDIMIENTO	183.573,00	25.000,00-	158.573,00	150.531,67	150.531,67	8.041,33	132.952,59	17.579,08
16 CUOTAS,PRESTACIONES Y GASTOS SOCIALES EMPLE	1.049.231,00		1.049.231,00	1.021.727,57	1.021.727,57	27.503,43	1.021.727,57	
20 ARRENDAMIENTOS Y CÁNONES	24.600,00		24.600,00	24.466,42	23.695,38	904,62	20.289,55	3.405,83
21 REPARACIONES, MANTENIMIENTO Y CONSERVACIÓN	104.100,00	15.000,00-	89.100,00	85.492,59	85.492,51	3.607,49	48.605,60	36.886,91
22 MATERIAL, SUMINISTROS Y OTROS	1.490.064,00	179.130,28	1.669.194,28	1.539.409,69	1.522.682,27	146.512,01	1.170.241,92	352.440,35
23 INDEMNIZACIONES POR RAZÓN DEL SERVICIO	44.720,00	16.000,00-	28.720,00	14.692,01	14.692,01	14.027,99	13.459,56	1.232,45
42 A LA ADMINISTRACIÓN GRAL.DE LA COMUNIDAD AU		91.340,00	91.340,00	91.340,00	91.340,00		91.340,00	
43 A CONSORCIOS Y FUNDACIONES DE LA CARM	160.000,00	70.000,00	230.000,00	230.000,00	230.000,00		160.000,00	70.000,00
48 A FAMILIAS E INSTITUCIONES SIN FINES DE LUC	25.400,00	3.000,00	28.400,00	24.059,26	24.059,26	4.340,74	22.416,60	1.642,66
62 INVERSIÓN NUEVA ASOCIADA FUNCIONAM.OPERATIV	222.000,00	66.000,00	288.000,00	287.844,81	287.844,77	155,23	185.666,62	102.178,15
63 INVERSIÓN DE REPOSICION ASOCIADA FUNC.OPERA	223.198,00	46.000,00	269.198,00	269.195,00	269.195,00	3,00	218.156,87	51.038,13
64 GASTOS DE INVERSIONES DE CARÁCTER INMATERIA	5.272,00	102.000,00	107.272,00	106.616,19	106.616,18	655,82	18.749,72	87.866,46
73 A CONSORCIOS Y FUNDACIONES DE LA CARM	3.000,00		3.000,00	3.000,00	3.000,00		3.000,00	
* 510100 C.N.S. DIRECCIÓN Y GERENCIA IMAS	7.338.103,00	535.504,00	7.873.607,00	7.590.036,19	7.551.992,50	321.614,50	6.827.080,96	724.911,54
10 ALTOS CARGOS	58.749,00		58.749,00	57.084,71	57.084,71	1.664,29	57.084,71	



12 FUNCIONARIOS	13.027.184,00	315.417,33	13.342.601,33	12.936.609,12	12.936.609,12	405.992,21	12.936.609,12	
13 LABORALES	1.401.632,00	230.000,00	1.631.632,00	1.425.581,93	1.383.275,49	248.356,51	1.373.724,31	9.551,18
15 INCENTIVOS AL RENDIMIENTO	1.522.860,00	110.000,00-	1.412.860,00	1.143.483,15	1.143.483,15	269.376,85	1.055.504,52	87.978,63
16 CUOTAS,PRESTACIONES Y GASTOS SOCIALES EMPLE	4.547.003,00	230.000,00	4.777.003,00	4.469.973,12	4.469.973,12	307.029,88	4.469.973,12	
21 REPARACIONES, MANTENIMIENTO Y CONSERVACIÓN	40.000,00		40.000,00			40.000,00		
22 MATERIAL, SUMINISTROS Y OTROS	391.785,00	131.000,00	522.785,00	95.256,07	94.989,18	427.795,82	57.207,40	37.781,78
23 INDEMNIZACIONES POR RAZÓN DEL SERVICIO	7.500,00	3.000,00	10.500,00	9.708,53	9.708,53	791,47	8.937,59	770,94
26 CONCIERTOS PARA PRESTACIÓN DE SERVICIOS SOC	6.095.071,00	502.144,87-	5.592.926,13	4.563.775,85	3.744.497,68	1.848.428,45	3.518.551,08	225.946,60
46 AL SECTOR PÚBLICO LOCAL	1.481.159,00		1.481.159,00	1.463.159,00	1.463.159,00	18.000,00	1.463.159,00	
48 A FAMILIAS E INSTITUCIONES SIN FINES DE LUC	11.647.731,00	182.221,64	11.829.952,64	11.829.952,64	11.829.952,64		10.957.111,00	872.841,64
62 INVERSIÓN NUEVA ASOCIADA FUNCIONAM.OPERATIV	112.000,00		112.000,00	260.736,93	257.937,56	145.937,56-	133.988,61	123.948,95
63 INVERSIÓN DE REPOSICION ASOCIADA FUNC.OPERA				22.466,02	22.466,02	22.466,02-	22.466,02	
64 GASTOS DE INVERSIONES DE CARÁCTER INMATERIA	42.000,00	66.000,00	108.000,00	108.000,00	108.000,00		108.000,00	
76 AL SECTOR PÚBLICO LOCAL	899.664,00	471.167,00	1.370.831,00	1.370.831,00	1.370.831,00		213.750,00	1.157.081,00
78 A FAMILIAS E INSTITUCIONES SIN FINES DE LUC	3.283.531,00	565.757,00	3.849.288,00	3.849.286,64	3.849.286,64	1,36	3.731.286,64	118.000,00
* 510200 C.N.S. D.G.PERSONAS DISCAPACIDAD	44.557.869,00	1.582.418,10	46.140.287,10	43.605.904,71	42.741.253,84	3.399.033,26	40.107.353,12	2.633.900,72
21 REPARACIONES, MANTENIMIENTO Y CONSERVACIÓN	69.981,00	16.000,00-	53.981,00	53.916,37	53.872,13	108,87	44.865,26	9.006,87
22 MATERIAL, SUMINISTROS Y OTROS	995.872,00	188.085,02	1.183.957,02	1.182.800,98	1.182.209,49	1.747,53	993.343,59	188.865,90
23 INDEMNIZACIONES POR RAZÓN DEL SERVICIO	1.100,00		1.100,00	822,07	822,07	277,93	822,07	
25 CONCIERTOS DE ASISTENCIA SANITARIA	4.000,00		4.000,00	4.000,00	4.000,00		4.000,00	
62 INVERSIÓN NUEVA ASOCIADA FUNCIONAM.OPERATIV	520.000,00	648.357,64	1.168.357,64	1.123.977,26	1.120.305,49	48.052,15	683.924,41	436.381,08
* 510201 LUIS VALENCIANO	1.590.953,00	820.442,66	2.411.395,66	2.365.516,68	2.361.209,18	50.186,48	1.726.955,33	634.253,85



21 REPARACIONES, MANTENIMIENTO Y CONSERVACIÓN	25.000,00		25.000,00	29.435,64	29.435,60	4.435,60-	18.346,53	11.089,07
22 MATERIAL, SUMINISTROS Y OTROS	352.926,00	26.717,85	379.643,85	487.476,57	486.492,80	106.848,95-	361.115,57	125.377,23
23 INDEMNIZACIONES POR RAZÓN DEL SERVICIO	2.700,00		2.700,00	1.804,30	1.804,30	895,70	1.804,30	
25 CONCIERTOS DE ASISTENCIA SANITARIA	15.000,00		15.000,00	14.864,43	14.851,98	148,02	8.412,66	6.439,32
63 INVERSIÓN DE REPOSICION ASOCIADA FUNC.OPERA		61.000,00	61.000,00	65.565,98	65.565,98	4.565,98-	65.565,98	
* 510202 C.O. EL PALMAR	395.626,00	87.717,85	483.343,85	599.146,92	598.150,66	114.806,81-	455.245,04	142.905,62
21 REPARACIONES, MANTENIMIENTO Y CONSERVACIÓN	77.000,00		77.000,00	95.237,55	94.696,05	17.696,05-	46.992,80	47.703,25
22 MATERIAL, SUMINISTROS Y OTROS	999.800,00	136.267,17-	863.532,83	848.380,38	829.122,46	34.410,37	693.476,43	135.646,03
23 INDEMNIZACIONES POR RAZÓN DEL SERVICIO	7.200,00		7.200,00	3.943,00	3.943,00	3.257,00	3.511,00	432,00
25 CONCIERTOS DE ASISTENCIA SANITARIA	30.000,00		30.000,00	18.940,92	18.940,92	11.059,08	18.940,92	
63 INVERSIÓN DE REPOSICION ASOCIADA FUNC.OPERA		156.900,00	156.900,00	156.860,99	156.860,99	39,01	36.982,51	119.878,48
* 510203 C.O. CANTERAS	1.114.000,00	20.632,83	1.134.632,83	1.123.362,84	1.103.563,42	31.069,41	799.903,66	303.659,76
21 REPARACIONES, MANTENIMIENTO Y CONSERVACIÓN	33.200,00		33.200,00	32.961,79	32.961,75	238,25	18.985,48	13.976,27
22 MATERIAL, SUMINISTROS Y OTROS	422.778,00	29.428,95	452.206,95	550.555,85	550.511,29	98.304,34-	465.116,37	85.394,92
23 INDEMNIZACIONES POR RAZÓN DEL SERVICIO	1.000,00		1.000,00			1.000,00		
63 INVERSIÓN DE REPOSICION ASOCIADA FUNC.OPERA		6.000,00	6.000,00			6.000,00		
* 510204 C.O. ESPINARDO	456.978,00	35.428,95	492.406,95	583.517,64	583.473,04	91.066,09-	484.101,85	99.371,19
21 REPARACIONES, MANTENIMIENTO Y CONSERVACIÓN	17.000,00	10.000,00	27.000,00	27.379,95	26.810,07	189,93	19.628,95	7.181,12
22 MATERIAL, SUMINISTROS Y OTROS	408.102,00	31.072,47	439.174,47	462.162,40	461.306,94	22.132,47-	399.762,04	61.544,90
23 INDEMNIZACIONES POR RAZÓN DEL SERVICIO	1.500,00		1.500,00	741,60	741,60	758,40	741,60	
25 CONCIERTOS DE ASISTENCIA SANITARIA	69.010,00		69.010,00	73.645,44	73.645,44	4.635,44-	67.305,44	6.340,00
63 INVERSIÓN DE REPOSICION ASOCIADA FUNC.OPERA		16.000,00	16.000,00	27.670,56	27.652,08	11.652,08-	27.652,08	



* 510205 C.O. CIEZA	495.612,00	57.072,47	552.684,47	591.599,95	590.156,13	37.471,66-	515.090,11	75.066,02
21 REPARACIONES, MANTENIMIENTO Y CONSERVACIÓN	35.000,00		35.000,00	54.542,18	54.542,08	19.542,08-	49.713,46	4.828,62
22 MATERIAL, SUMINISTROS Y OTROS	632.920,00	176.730,87	809.650,87	880.337,49	880.158,89	70.508,02-	746.483,52	133.675,37
23 INDEMNIZACIONES POR RAZÓN DEL SERVICIO	2.400,00		2.400,00	718,88	718,88	1.681,12	718,88	
62 INVERSIÓN NUEVA ASOCIADA FUNCIONAM.OPERATIV	2.400.000,00	113.020,00-	2.286.980,00	2.131.196,92	1.670.653,39	616.326,61	653.265,59	1.017.387,80
63 INVERSIÓN DE REPOSICION ASOCIADA FUNC.OPERA		10.000,00	10.000,00	32.832,19	32.832,19	22.832,19-	32.832,19	
* 510206 C.O. CHURRA	3.070.320,00	73.710,87	3.144.030,87	3.099.627,66	2.638.905,43	505.125,44	1.483.013,64	1.155.891,79
21 REPARACIONES, MANTENIMIENTO Y CONSERVACIÓN	36.400,00		36.400,00	27.273,54	27.273,53	9.126,47	22.310,11	4.963,42
22 MATERIAL, SUMINISTROS Y OTROS	610.916,00	66.887,06	677.803,06	798.122,72	798.122,72	120.319,66-	652.714,34	145.408,38
23 INDEMNIZACIONES POR RAZÓN DEL SERVICIO	700,00		700,00			700,00		
25 CONCIERTOS DE ASISTENCIA SANITARIA	13.500,00		13.500,00	13.740,00	13.740,00	240,00-	12.000,00	1.740,00
63 INVERSIÓN DE REPOSICION ASOCIADA FUNC.OPERA	150.000,00	143.000,00	293.000,00	235.098,27	235.098,27	57.901,73	107.389,74	127.708,53
* 510207 C.O. JULIO L.A.	811.516,00	209.887,06	1.021.403,06	1.074.234,53	1.074.234,52	52.831,46-	794.414,19	279.820,33
21 REPARACIONES, MANTENIMIENTO Y CONSERVACIÓN	23.300,00	10.000,00	33.300,00	33.299,70	33.266,94	33,06	30.658,51	2.608,43
22 MATERIAL, SUMINISTROS Y OTROS	45.332,00	7.000,00	52.332,00	52.181,26	52.181,26	150,74	42.913,35	9.267,91
23 INDEMNIZACIONES POR RAZÓN DEL SERVICIO	900,00	500,00	1.400,00	1.300,00	1.300,00	100,00	1.300,00	
62 INVERSIÓN NUEVA ASOCIADA FUNCIONAM.OPERATIV	21.400,00	10.000,00-	11.400,00	11.399,09	11.399,09	0,91	11.399,09	
63 INVERSIÓN DE REPOSICION ASOCIADA FUNC.OPERA		10.000,00	10.000,00	9.981,80	9.981,80	18,20	8.311,40	1.670,40
* 510208 R.T.L. EL PEÑASCO E ISLA PLANA	90.932,00	17.500,00	108.432,00	108.161,85	108.129,09	302,91	94.582,35	13.546,74
10 ALTOS CARGOS	57.595,00	20.000,00-	37.595,00	25.980,25	25.980,25	11.614,75	25.980,25	
12 FUNCIONARIOS	15.066.399,00	352.000,00	15.418.399,00	14.992.805,73	14.992.805,73	425.593,27	14.992.805,73	
13 LABORALES	1.510.597,00	166.048,23	1.676.645,23	1.508.010,90	1.455.761,28	220.883,95	1.448.084,40	7.676,88
15 INCENTIVOS AL RENDIMIENTO	1.288.675,00	115.000,00-	1.173.675,00	1.042.427,42	1.042.427,42	131.247,58	947.397,56	95.029,86



16 CUOTAS,PRESTACIONES Y GASTOS SOCIALES EMPLE	5.081.728,00	255.000,00	5.336.728,00	5.088.385,43	5.088.385,43	248.342,57	5.088.385,43	
20 ARRENDAMIENTOS Y CÁNONES		3.500,00	3.500,00	2.575,20	2.575,20	924,80	609,00	1.966,20
21 REPARACIONES, MANTENIMIENTO Y CONSERVACIÓN	7.500,00		7.500,00	931,23	931,23	6.568,77	730,63	200,60
22 MATERIAL, SUMINISTROS Y OTROS	321.415,00	211.000,00-	110.415,00	41.995,14	41.442,36	68.972,64	25.144,32	16.298,04
23 INDEMNIZACIONES POR RAZÓN DEL SERVICIO	7.000,00	3.000,00	10.000,00	4.619,80	4.619,80	5.380,20	3.310,00	1.309,80
26 CONCIERTOS PARA PRESTACIÓN DE SERVICIOS SOC	16.328.545,00	530.000,00-	15.798.545,00	15.570.996,21	13.848.101,88	1.950.443,12	12.447.060,33	1.401.041,55
46 AL SECTOR PÚBLICO LOCAL	1.233.203,00	100.000,00	1.333.203,00	1.122.013,40	1.122.013,40	211.189,60	591.072,47	530.940,93
47 A EMPRESAS PRIVADAS	350.000,00		350.000,00	350.000,00	348.050,00	1.950,00	348.050,00	
48 A FAMILIAS E INSTITUCIONES SIN FINES DE LUC	1.335.321,00	75.823,01-	1.259.497,99	996.621,00	978.621,00	280.876,99	943.821,00	34.800,00
62 INVERSIÓN NUEVA ASOCIADA FUNCIONAM.OPERATIV	693.600,00	286.721,57-	406.878,43	376.386,15	375.894,55	30.983,88	185.773,82	190.120,73
63 INVERSIÓN DE REPOSICION ASOCIADA FUNC.OPERA		10.351,57	10.351,57	2.829,82	2.829,82	7.521,75	2.829,82	
76 AL SECTOR PÚBLICO LOCAL	2.252.267,00	263.139,09	2.515.406,09	2.443.063,52	2.443.063,52	72.342,57	1.938.534,00	504.529,52
78 A FAMILIAS E INSTITUCIONES SIN FINES DE LUC	497.017,00	385.803,26	882.820,26	882.819,90	882.819,90	0,36	497.016,64	385.803,26
* 510300 C.N.S. D.G.PERSONAS MAYORES	46.030.862,00	300.297,57	46.331.159,57	44.452.461,10	42.656.322,77	3.674.836,80	39.486.605,40	3.169.717,37
20 ARRENDAMIENTOS Y CÁNONES	1.400,00		1.400,00	227,18	227,18	1.172,82	227,18	
21 REPARACIONES, MANTENIMIENTO Y CONSERVACIÓN	71.200,00		71.200,00	77.062,36	77.062,25	5.862,25-	58.397,08	18.665,17
22 MATERIAL, SUMINISTROS Y OTROS	1.210.000,00	85.284,61	1.295.284,61	1.529.100,37	1.528.073,01	232.788,40-	1.235.250,37	292.822,64
23 INDEMNIZACIONES POR RAZÓN DEL SERVICIO	1.500,00		1.500,00	102,00	102,00	1.398,00	102,00	
25 CONCIERTOS DE ASISTENCIA SANITARIA		9.000,00	9.000,00	8.999,97	8.999,97	0,03	8.999,97	
63 INVERSIÓN DE REPOSICION ASOCIADA FUNC.OPERA		70.000,00	70.000,00	52.740,26	52.740,26	17.259,74	45.584,80	7.155,46
* 510301 R.P.M. ESPINARDO	1.284.100,00	164.284,61	1.448.384,61	1.668.232,14	1.667.204,67	218.820,06-	1.348.561,40	318.643,27
21 REPARACIONES, MANTENIMIENTO Y CONSERVACIÓN	31.000,00		31.000,00	31.427,55	31.427,54	427,54-	27.700,29	3.727,25



22 MATERIAL, SUMINISTROS Y OTROS	321.550,00	28.543,81	350.093,81	468.078,99	467.844,86	117.751,05-	396.656,08	71.188,78
23 INDEMNIZACIONES POR RAZÓN DEL SERVICIO	1.800,00		1.800,00	5.590,00	5.590,00	3.790,00-	4.982,00	608,00
25 CONCIERTOS DE ASISTENCIA SANITARIA	10.300,00		10.300,00	10.300,00	10.300,00		10.300,00	
63 INVERSIÓN DE REPOSICION ASOCIADA FUNC.OPERA				10.087,02	10.087,02	10.087,02-	3.416,20	6.670,82
* 510302 R.P.M. ALHAMA	364.650,00	28.543,81	393.193,81	525.483,56	525.249,42	132.055,61-	443.054,57	82.194,85
21 REPARACIONES, MANTENIMIENTO Y CONSERVACIÓN	83.800,00	47.700,00	131.500,00	126.981,00	125.323,91	6.176,09	79.897,57	45.426,34
22 MATERIAL, SUMINISTROS Y OTROS	1.257.000,00	89.915,26-	1.167.084,74	1.302.740,75	1.302.740,72	135.655,98-	1.148.162,68	154.578,04
23 INDEMNIZACIONES POR RAZÓN DEL SERVICIO	1.000,00		1.000,00	214,50	214,50	785,50	156,00	58,50
25 CONCIERTOS DE ASISTENCIA SANITARIA	2.000,00		2.000,00	1.095,69	1.095,69	904,31	730,46	365,23
63 INVERSIÓN DE REPOSICION ASOCIADA FUNC.OPERA	100.000,00	108.518,00	208.518,00	263.076,92	263.076,61	54.558,61-	228.261,53	34.815,08
* 510303 R.P.M. MURCIA	1.443.800,00	66.302,74	1.510.102,74	1.694.108,86	1.692.451,43	182.348,69-	1.457.208,24	235.243,19
21 REPARACIONES, MANTENIMIENTO Y CONSERVACIÓN	49.400,00		49.400,00	2.133,55	2.133,55	47.266,45	2.133,55	
22 MATERIAL, SUMINISTROS Y OTROS	520.550,00	240.280,00-	280.270,00	45.760,95	45.760,95	234.509,05	43.906,46	1.854,49
23 INDEMNIZACIONES POR RAZÓN DEL SERVICIO	1.300,00		1.300,00	1.344,00	1.344,00	44,00-	1.344,00	
25 CONCIERTOS DE ASISTENCIA SANITARIA	22.000,00		22.000,00	21.216,00	21.216,00	784,00	19.439,50	1.776,50
63 INVERSIÓN DE REPOSICION ASOCIADA FUNC.OPERA	1.300.000,00	568.459,28	1.868.459,28	1.727.017,75	1.727.016,88	141.442,40	1.419.678,14	307.338,74
* 510304 R.P.M. CARTAGENA	1.893.250,00	328.179,28	2.221.429,28	1.797.472,25	1.797.471,38	423.957,90	1.486.501,65	310.969,73
21 REPARACIONES, MANTENIMIENTO Y CONSERVACIÓN	53.300,00	16.000,00	69.300,00	99.768,98	99.768,76	30.468,76-	68.650,64	31.118,12
22 MATERIAL, SUMINISTROS Y OTROS	983.700,00	4.547,28-	979.152,72	1.157.723,87	1.157.723,86	178.571,14-	1.044.512,86	113.211,00
23 INDEMNIZACIONES POR RAZÓN DEL SERVICIO	1.100,00		1.100,00	698,80	698,80	401,20	698,80	
25 CONCIERTOS DE ASISTENCIA SANITARIA	11.600,00		11.600,00	11.209,96	11.209,96	390,04	11.209,96	
63 INVERSIÓN DE REPOSICION ASOCIADA FUNC.OPERA				3.292,43	3.292,43	3.292,43-	3.292,43	
* 510305 R.P.M. LORCA	1.049.700,00	11.452,72	1.061.152,72	1.272.694,04	1.272.693,81	211.541,09-	1.128.364,69	144.329,12



21 REPARACIONES, MANTENIMIENTO Y CONSERVACIÓN	26.700,00		26.700,00	23.136,37	23.136,37	3.563,63	18.708,19	4.428,18
22 MATERIAL, SUMINISTROS Y OTROS	384.900,00	53.424,98	438.324,98	539.727,71	539.727,70	101.402,72-	399.936,52	139.791,18
23 INDEMNIZACIONES POR RAZÓN DEL SERVICIO	1.000,00		1.000,00	1.802,40	1.802,40	802,40-	1.174,40	628,00
25 CONCIERTOS DE ASISTENCIA SANITARIA	10.000,00		10.000,00	10.000,00	10.000,00		10.000,00	
* 510306 R.P.M. FCO.J.ASTURIANO	422.600,00	53.424,98	476.024,98	574.666,48	574.666,47	98.641,49-	429.819,11	144.847,36
21 REPARACIONES, MANTENIMIENTO Y CONSERVACIÓN	4.000,00		4.000,00	5.994,08	5.994,07	1.994,07-	5.752,27	241,80
22 MATERIAL, SUMINISTROS Y OTROS	84.000,00		84.000,00	82.584,43	82.584,43	1.415,57	78.101,41	4.483,02
* 510307 H.P.M. ABARÁN	88.000,00		88.000,00	88.578,51	88.578,50	578,50-	83.853,68	4.724,82
21 REPARACIONES, MANTENIMIENTO Y CONSERVACIÓN	9.000,00		9.000,00	8.550,53	8.550,44	449,56	3.438,10	5.112,34
22 MATERIAL, SUMINISTROS Y OTROS	73.160,00	20.000,00	93.160,00	81.920,67	81.920,66	11.239,34	66.369,11	15.551,55
* 510308 H.P.M. ALCANTARILLA	82.160,00	20.000,00	102.160,00	90.471,20	90.471,10	11.688,90	69.807,21	20.663,89
21 REPARACIONES, MANTENIMIENTO Y CONSERVACIÓN	5.000,00		5.000,00	15.141,97	14.674,98	9.674,98-	9.365,15	5.309,83
22 MATERIAL, SUMINISTROS Y OTROS	62.500,00	20.000,00	82.500,00	100.864,95	100.864,95	18.364,95-	79.682,86	21.182,09
63 INVERSIÓN DE REPOSICION ASOCIADA FUNC.OPERA		206.000,00	206.000,00	264.341,12	264.341,12	58.341,12-	173.231,71	91.109,41
* 510309 H.P.M. ARCHENA	67.500,00	226.000,00	293.500,00	380.348,04	379.881,05	86.381,05-	262.279,72	117.601,33
21 REPARACIONES, MANTENIMIENTO Y CONSERVACIÓN	9.600,00		9.600,00	9.945,22	9.863,32	263,32-	6.811,46	3.051,86
22 MATERIAL, SUMINISTROS Y OTROS	72.500,00	20.000,00	92.500,00	78.608,25	78.608,25	13.891,75	66.091,01	12.517,24
62 INVERSIÓN NUEVA ASOCIADA FUNCIONAM.OPERATIV	150.000,00		150.000,00	144.893,52	136.797,85	13.202,15	37.414,64	99.383,21
* 510310 H.P.M. CARAVACA	232.100,00	20.000,00	252.100,00	233.446,99	225.269,42	26.830,58	110.317,11	114.952,31
21 REPARACIONES, MANTENIMIENTO Y CONSERVACIÓN	7.000,00		7.000,00	10.654,31	10.654,30	3.654,30-	9.099,86	1.554,44
22 MATERIAL, SUMINISTROS Y OTROS	61.960,00	20.000,00	81.960,00	81.875,38	81.875,37	84,63	72.073,75	9.801,62
* 510311 H.P.M. CARTAGENA I	68.960,00	20.000,00	88.960,00	92.529,69	92.529,67	3.569,67-	81.173,61	11.356,06
21 REPARACIONES, MANTENIMIENTO Y CONSERVACIÓN	12.000,00		12.000,00	17.021,37	17.021,35	5.021,35-	10.912,92	6.108,43
22 MATERIAL, SUMINISTROS Y OTROS	81.600,00	20.000,00	101.600,00	125.376,49	125.376,49	23.776,49-	107.096,97	18.279,52



* 510312 H.P.M. CARTAGENA III	93.600,00	20.000,00	113.600,00	142.397,86	142.397,84	28.797,84-	118.009,89	24.387,95
21 REPARACIONES, MANTENIMIENTO Y CONSERVACIÓN	10.000,00		10.000,00	14.703,52	14.703,43	4.703,43-	9.420,91	5.282,52
22 MATERIAL, SUMINISTROS Y OTROS	72.200,00	20.000,00	92.200,00	128.751,81	128.751,81	36.551,81-	104.581,58	24.170,23
* 510313 H.P.M. CIEZA	82.200,00	20.000,00	102.200,00	143.455,33	143.455,24	41.255,24-	114.002,49	29.452,75
21 REPARACIONES, MANTENIMIENTO Y CONSERVACIÓN	8.000,00		8.000,00	13.310,53	13.310,50	5.310,50-	8.322,90	4.987,60
22 MATERIAL, SUMINISTROS Y OTROS	74.200,00	20.000,00	94.200,00	112.840,62	112.840,61	18.640,61-	76.313,32	36.527,29
* 510314 H.P.M. JUMILLA	82.200,00	20.000,00	102.200,00	126.151,15	126.151,11	23.951,11-	84.636,22	41.514,89
21 REPARACIONES, MANTENIMIENTO Y CONSERVACIÓN	8.000,00		8.000,00	7.687,12	7.687,02	312,98	6.413,81	1.273,21
22 MATERIAL, SUMINISTROS Y OTROS	69.500,00	20.000,00	89.500,00	111.930,26	111.930,25	22.430,25-	93.106,88	18.823,37
* 510315 H.P.M. LA UNIÓN	77.500,00	20.000,00	97.500,00	119.617,38	119.617,27	22.117,27-	99.520,69	20.096,58
21 REPARACIONES, MANTENIMIENTO Y CONSERVACIÓN	12.000,00		12.000,00	14.262,22	14.262,12	2.262,12-	7.503,41	6.758,71
22 MATERIAL, SUMINISTROS Y OTROS	108.540,00	20.000,00	128.540,00	163.386,26	163.386,25	34.846,25-	127.910,40	35.475,85
* 510316 H.P.M. LORCA	120.540,00	20.000,00	140.540,00	177.648,48	177.648,37	37.108,37-	135.413,81	42.234,56
21 REPARACIONES, MANTENIMIENTO Y CONSERVACIÓN	10.000,00		10.000,00	9.765,44	9.765,43	234,57	7.590,76	2.174,67
22 MATERIAL, SUMINISTROS Y OTROS	68.000,00	20.000,00	88.000,00	101.263,34	101.263,34	13.263,34-	90.063,69	11.199,65
* 510317 H.P.M. MOLINA	78.000,00	20.000,00	98.000,00	111.028,78	111.028,77	13.028,77-	97.654,45	13.374,32
21 REPARACIONES, MANTENIMIENTO Y CONSERVACIÓN	12.000,00		12.000,00	18.496,40	18.287,40	6.287,40-	14.383,53	3.903,87
22 MATERIAL, SUMINISTROS Y OTROS	53.540,00	20.000,00	73.540,00	90.647,89	90.647,89	17.107,89-	66.216,23	24.431,66
* 510318 H.P.M. MURCIA I	65.540,00	20.000,00	85.540,00	109.144,29	108.935,29	23.395,29-	80.599,76	28.335,53
21 REPARACIONES, MANTENIMIENTO Y CONSERVACIÓN	12.000,00		12.000,00	14.066,88	14.066,76	2.066,76-	7.358,11	6.708,65
22 MATERIAL, SUMINISTROS Y OTROS	70.160,00	20.000,00	90.160,00	107.075,47	107.075,47	16.915,47-	78.036,53	29.038,94
* 510319 H.P.M. MURCIA II	82.160,00	20.000,00	102.160,00	121.142,35	121.142,23	18.982,23-	85.394,64	35.747,59
21 REPARACIONES, MANTENIMIENTO Y CONSERVACIÓN	12.000,00		12.000,00	25.964,54	25.726,13	13.726,13-	19.124,73	6.601,40
22 MATERIAL, SUMINISTROS Y OTROS	71.200,00	20.000,00	91.200,00	108.885,42	108.885,41	17.685,41-	83.379,44	25.505,97
* 510320 H.P.M. PUERTO DE MAZARRÓN	83.200,00	20.000,00	103.200,00	134.849,96	134.611,54	31.411,54-	102.504,17	32.107,37



21 REPARACIONES, MANTENIMIENTO Y CONSERVACIÓN	12.000,00		12.000,00	9.179,54	9.075,04	2.924,96	6.125,47	2.949,57
22 MATERIAL, SUMINISTROS Y OTROS	105.440,00	20.000,00	125.440,00	105.694,32	105.694,31	19.745,69	92.625,18	13.069,13
* 510321 H.P.M. ROLDÁN	117.440,00	20.000,00	137.440,00	114.873,86	114.769,35	22.670,65	98.750,65	16.018,70
21 REPARACIONES, MANTENIMIENTO Y CONSERVACIÓN	6.000,00		6.000,00	10.857,10	10.857,07	4.857,07-	6.837,00	4.020,07
22 MATERIAL, SUMINISTROS Y OTROS	77.200,00	14.100,00	91.300,00	96.327,06	96.327,06	5.027,06-	80.920,81	15.406,25
* 510322 H.P.M. SAN JAVIER	83.200,00	14.100,00	97.300,00	107.184,16	107.184,13	9.884,13-	87.757,81	19.426,32
21 REPARACIONES, MANTENIMIENTO Y CONSERVACIÓN	7.000,00		7.000,00	4.650,11	4.650,08	2.349,92	3.956,79	693,29
22 MATERIAL, SUMINISTROS Y OTROS	75.160,00	20.000,00	95.160,00	93.567,13	91.026,50	4.133,50	78.342,80	12.683,70
* 510323 H.P.M. TORRES DE COTILLAS	82.160,00	20.000,00	102.160,00	98.217,24	95.676,58	6.483,42	82.299,59	13.376,99
21 REPARACIONES, MANTENIMIENTO Y CONSERVACIÓN	10.000,00		10.000,00	13.266,34	13.266,20	3.266,20-	9.125,28	4.140,92
22 MATERIAL, SUMINISTROS Y OTROS	73.200,00	20.000,00	93.200,00	102.270,26	102.270,26	9.070,26-	85.997,98	16.272,28
* 510324 H.P.M. YECLA	83.200,00	20.000,00	103.200,00	115.536,60	115.536,46	12.336,46-	95.123,26	20.413,20
21 REPARACIONES, MANTENIMIENTO Y CONSERVACIÓN	7.680,00	45.900,00	53.580,00			53.580,00		
22 MATERIAL, SUMINISTROS Y OTROS	104.115,00	417.591,60	521.706,60	202.700,63	202.700,63	319.005,97	122.654,44	80.046,19
23 INDEMNIZACIONES POR RAZÓN DEL SERVICIO	15.300,00	7.700,00	23.000,00	21.413,17	21.413,17	1.586,83	21.015,77	397,40
62 INVERSIÓN NUEVA ASOCIADA FUNCIONAM.OPERATIV		106.266,84	106.266,84	123.363,41	123.015,92	16.749,08-	119.607,52	3.408,40
63 INVERSIÓN DE REPOSICION ASOCIADA FUNC.OPERA		453.500,00	453.500,00	337.610,13	337.609,32	115.890,68	207.091,58	130.517,74
* 510325 HOGARES COMUNES	127.095,00	1.030.958,44	1.158.053,44	685.087,34	684.739,04	473.314,40	470.369,31	214.369,73
21 REPARACIONES, MANTENIMIENTO Y CONSERVACIÓN	2.500,00		2.500,00			2.500,00		
23 INDEMNIZACIONES POR RAZÓN DEL SERVICIO	4.200,00		4.200,00	2.954,00	2.954,00	1.246,00	2.319,80	634,20
* 510326 HOGARES COMUNES MAR MENOR	6.700,00		6.700,00	2.954,00	2.954,00	3.746,00	2.319,80	634,20
21 REPARACIONES, MANTENIMIENTO Y CONSERVACIÓN				8.276,48	8.276,47	8.276,47-	2.641,68	5.634,79
22 MATERIAL, SUMINISTROS Y OTROS	450.000,00	90.000,00-	360.000,00	11.245,08	11.245,08	348.754,92		11.245,08



62 INVERSIÓN NUEVA ASOCIADA FUNCIONAM.OPERATIV	3.579.241,00	779.742,25-	2.799.498,75	2.832.215,00	2.688.625,99	110.872,76	1.863.393,59	825.232,40
* 510327 RESIDENCIA PSICOGERIÁTRICA EL PALMAR	4.029.241,00	869.742,25-	3.159.498,75	2.851.736,56	2.708.147,54	451.351,21	1.866.035,27	842.112,27
62 INVERSIÓN NUEVA ASOCIADA FUNCIONAM.OPERATIV	3.600.000,00	200.000,00-	3.400.000,00	3.376.727,76	2.315.712,83	1.084.287,17	1.930.208,14	385.504,69
* 510328 RESIDENCIA PERSONAS MAYORES EL PALMAR	3.600.000,00	200.000,00-	3.400.000,00	3.376.727,76	2.315.712,83	1.084.287,17	1.930.208,14	385.504,69
10 ALTOS CARGOS	57.595,00		57.595,00	57.282,82	57.282,82	312,18	57.282,82	
12 FUNCIONARIOS	3.389.511,00	57.000,00	3.446.511,00	3.304.346,39	3.304.346,39	142.164,61	3.304.346,39	
13 LABORALES	364.757,00	452.803,48	817.560,48	355.517,60	320.386,73	497.173,75	317.350,42	3.036,31
15 INCENTIVOS AL RENDIMIENTO	35.386,00	15.000,00-	20.386,00	7.204,63	7.204,63	13.181,37	6.126,25	1.078,38
16 CUOTAS,PRESTACIONES Y GASTOS SOCIALES EMPLE	949.542,00		949.542,00	937.604,05	937.604,05	11.937,95	937.604,05	
20 ARRENDAMIENTOS Y CÁNONES	55.620,00	31.000,00	86.620,00	65.233,20	65.233,20	21.386,80	58.501,10	6.732,10
21 REPARACIONES, MANTENIMIENTO Y CONSERVACIÓN	19.700,00		19.700,00	18.952,81	18.952,80	747,20	13.364,60	5.588,20
22 MATERIAL, SUMINISTROS Y OTROS	769.758,00	138.023,60	907.781,60	748.242,80	671.666,91	236.114,69	485.816,43	185.850,48
23 INDEMNIZACIONES POR RAZÓN DEL SERVICIO	3.000,00	3.000,00	6.000,00	3.475,50	3.475,50	2.524,50	3.320,41	155,09
46 AL SECTOR PÚBLICO LOCAL	1.475.892,00	9.996,00	1.485.888,00	1.485.585,42	1.485.585,42	302,58	668.245,91	817.339,51
47 A EMPRESAS PRIVADAS	220.000,00	206.180,00-	13.820,00	13.756,00	13.756,00	64,00	8.369,00	5.387,00
48 A FAMILIAS E INSTITUCIONES SIN FINES DE LUC	11.359.806,00	8.328.021,00	19.687.827,00	14.238.507,29	14.238.507,29	5.449.319,71	13.329.117,19	909.390,10
62 INVERSIÓN NUEVA ASOCIADA FUNCIONAM.OPERATIV	17.289,00		17.289,00	22.824,96	22.824,92	5.535,92-	21.849,92	975,00
63 INVERSIÓN DE REPOSICION ASOCIADA FUNC.OPERA		40.000,00	40.000,00	17.381,00	17.381,00	22.619,00	17.381,00	
78 A FAMILIAS E INSTITUCIONES SIN FINES DE LUC	32.985,00	134.062,00	167.047,00	167.047,00	167.047,00		167.047,00	
* 510400 C.N.S. D.G.PENSIONES,VALORAC.PGMAS.INSE	18.750.841,00	8.972.726,08	27.723.567,08	21.442.961,47	21.331.254,66	6.392.312,42	19.395.722,49	1.935.532,17
21 REPARACIONES, MANTENIMIENTO Y CONSERVACIÓN	18.060,00	5.000,00	23.060,00	19.414,99	18.850,62	4.209,38	7.970,18	10.880,44
22 MATERIAL, SUMINISTROS Y OTROS	157.359,00	20.924,11	178.283,11	195.962,74	195.879,40	17.596,29-	123.640,95	72.238,45



Cuentas Anuales 2007

23 INDEMNIZACIONES POR RAZÓN DEL SERVICIO	4.500,00	3.000,00	7.500,00	5.190,77	5.190,77	2.309,23	4.176,32	1.014,45
62 INVERSIÓN NUEVA ASOCIADA FUNCIONAM.OPERATIV	1.095.384,00	20.000,00-	1.075.384,00	1.050.977,19	503.194,71	572.189,29	208.683,16	294.511,55
* 510401 U.V. MURCIA	1.275.303,00	8.924,11	1.284.227,11	1.271.545,69	723.115,50	561.111,61	344.470,61	378.644,89
21 REPARACIONES, MANTENIMIENTO Y CONSERVACIÓN	21.010,00		21.010,00	20.194,81	20.194,80	815,20	18.200,24	1.994,56
22 MATERIAL, SUMINISTROS Y OTROS	105.400,00	1.445,74	106.845,74	150.629,19	150.498,88	43.653,14-	58.293,93	92.204,95
23 INDEMNIZACIONES POR RAZÓN DEL SERVICIO	3.800,00		3.800,00	3.921,21	3.921,21	121,21-	3.489,21	432,00
* 510402 U.V. CARTAGENA	130.210,00	1.445,74	131.655,74	174.745,21	174.614,89	42.959,15-	79.983,38	94.631,51
21 REPARACIONES, MANTENIMIENTO Y CONSERVACIÓN	2.750,00		2.750,00	7.000,58	7.000,57	4.250,57-	6.543,23	457,34
22 MATERIAL, SUMINISTROS Y OTROS	46.200,00	911,61	47.111,61	22.364,78	22.323,87	24.787,74	19.759,40	2.564,47
23 INDEMNIZACIONES POR RAZÓN DEL SERVICIO	3.300,00		3.300,00	2.391,20	2.391,20	908,80	2.139,20	252,00
* 510403 U.V. LORCA	52.250,00	911,61	53.161,61	31.756,56	31.715,64	21.445,97	28.441,83	3.273,81
** Total	142.052.171,00	13.878.124,23	155.930.295,23	145.070.363,86	140.004.265,78	15.926.029,45	125.074.504,90	14.929.760,88



LQP-V505
ISSO - I.M.A.S. - EJERCICIO 2007
LIQUIDACION DEL PRESUPUESTO DE GASTOS
Mes: 1 a 12. Capítulo 1.

Programa	Crédito Inicial	Modificaciones	Créd.Definitivo	Gtos Comprometidos	Oblig.Recon.Netas	Reman.de Crédito	Pagos	Oblig.Pend.Pago
311B DIRECCIÓN Y SERVICIOS GENERALES DEL IMAS	5.035.749,00	9.033,72	5.044.782,72	4.913.920,22	4.893.375,12	151.407,60	4.875.154,52	18.220,60
* 510100 C.N.S. DIRECCIÓN Y GERENCIA IMAS	5.035.749,00	9.033,72	5.044.782,72	4.913.920,22	4.893.375,12	151.407,60	4.875.154,52	18.220,60
313B PERSONAS CON TRASTORNO MENTAL Y OTROS COL	3.843.635,00	52.000,00	3.895.635,00	3.705.777,43	3.700.834,98	194.800,02	3.680.683,85	20.151,13
313F PERSONAS CON DISCAPACIDAD	16.457.063,00	651.417,33	17.108.480,33	16.209.637,83	16.174.880,17	933.600,16	16.097.501,49	77.378,68
313H TURISMO SOCIAL	256.730,00	38.000,00	218.730,00	117.316,77	114.710,44	104.019,56	114.710,44	
* 510200 C.N.S. D.G.PERSONAS DISCAPACIDAD	20.557.428,00	665.417,33	21.222.845,33	20.032.732,03	19.990.425,59	1.232.419,74	19.892.895,78	97.529,81
313G PERSONAS MAYORES	23.004.994,00	638.048,23	23.643.042,23	22.657.609,73	22.605.360,11	1.037.682,12	22.502.653,37	102.706,74
* 510300 C.N.S. D.G.PERSONAS MAYORES	23.004.994,00	638.048,23	23.643.042,23	22.657.609,73	22.605.360,11	1.037.682,12	22.502.653,37	102.706,74
313N VALORACIÓN Y DIAGNÓSTICO	2.149.435,00	128.000,00	2.277.435,00	2.189.371,77	2.183.043,09	94.391,91	2.181.314,76	1.728,33
314C PENSIONES, AYUDAS Y SUBVENCIONES	2.647.356,00	366.803,48	3.014.159,48	2.472.583,72	2.443.781,53	570.377,95	2.441.395,17	2.386,36
* 510400 C.N.S. D.G.PENSIONES, VALORAC.PGMAS.INSE	4.796.791,00	494.803,48	5.291.594,48	4.661.955,49	4.626.824,62	664.769,86	4.622.709,93	4.114,69
** Total	53.394.962,00	1.807.302,76	55.202.264,76	52.266.217,47	52.115.985,44	3.086.279,32	51.893.413,60	222.571,84



LQP-V505

ISSO - I.M.A.S. - EJERCICIO 2007

LIQUIDACION DEL PRESUPUESTO DE GASTOS

Mes: 1 a 12. Capítulo 2.

Programa	Crédito Inicial	Modificaciones	Créd.Definitivo	Gtos Comprometidos	Oblig.Recon.Netas	Reman.de Crédito	Pagos	Oblig.Pend.Pago
311B DIRECCIÓN Y SERVICIOS GENERALES DEL IMAS	1.663.484,00	148.130,28	1.811.614,28	1.664.060,71	1.646.562,17	165.052,11	1.252.596,63	393.965,54
* 510100 C.N.S. DIRECCIÓN Y GERENCIA IMAS	1.663.484,00	148.130,28	1.811.614,28	1.664.060,71	1.646.562,17	165.052,11	1.252.596,63	393.965,54
313B PERSONAS CON TRASTORNO MENTAL Y OTROS COL	1.099.283,00	50.000,00-	1.049.283,00	1.026.303,75	967.667,78	81.615,22	859.663,94	108.003,84
313F PERSONAS CON DISCAPACIDAD	5.435.073,00	318.144,87-	5.116.928,13	3.642.436,70	2.881.527,61	2.235.400,52	2.725.032,13	156.495,48
* 510200 C.N.S. D.G.PERSONAS DISCAPACIDAD	6.534.356,00	368.144,87-	6.166.211,13	4.668.740,45	3.849.195,39	2.317.015,74	3.584.696,07	264.499,32
313B PERSONAS CON TRASTORNO MENTAL Y OTROS COL	1.070.953,00	172.085,02	1.243.038,02	1.241.539,42	1.240.903,69	2.134,33	1.043.030,92	197.872,77
* 510201 LUIS VALENCIANO	1.070.953,00	172.085,02	1.243.038,02	1.241.539,42	1.240.903,69	2.134,33	1.043.030,92	197.872,77
313F PERSONAS CON DISCAPACIDAD	395.626,00	26.717,85	422.343,85	533.580,94	532.584,68	110.240,83-	389.679,06	142.905,62
* 510202 C.O. EL PALMAR	395.626,00	26.717,85	422.343,85	533.580,94	532.584,68	110.240,83-	389.679,06	142.905,62
313F PERSONAS CON DISCAPACIDAD	1.114.000,00	136.267,17-	977.732,83	966.501,85	946.702,43	31.030,40	762.921,15	183.781,28
* 510203 C.O. CANTERAS	1.114.000,00	136.267,17-	977.732,83	966.501,85	946.702,43	31.030,40	762.921,15	183.781,28
313F PERSONAS CON DISCAPACIDAD	456.978,00	29.428,95	486.406,95	583.517,64	583.473,04	97.066,09-	484.101,85	99.371,19
* 510204 C.O. ESPINARDO	456.978,00	29.428,95	486.406,95	583.517,64	583.473,04	97.066,09-	484.101,85	99.371,19
313F PERSONAS CON DISCAPACIDAD	495.612,00	41.072,47	536.684,47	563.929,39	562.504,05	25.819,58-	487.438,03	75.066,02
* 510205 C.O. CIEZA	495.612,00	41.072,47	536.684,47	563.929,39	562.504,05	25.819,58-	487.438,03	75.066,02
313F PERSONAS CON DISCAPACIDAD	670.320,00	176.730,87	847.050,87	935.598,55	935.419,85	88.368,98-	796.915,86	138.503,99
* 510206 C.O. CHURRA	670.320,00	176.730,87	847.050,87	935.598,55	935.419,85	88.368,98-	796.915,86	138.503,99
313F PERSONAS CON DISCAPACIDAD	661.516,00	66.887,06	728.403,06	839.136,26	839.136,25	110.733,19-	687.024,45	152.111,80
* 510207 C.O. JULIO L.A.	661.516,00	66.887,06	728.403,06	839.136,26	839.136,25	110.733,19-	687.024,45	152.111,80
313H TURISMO SOCIAL	69.532,00	17.500,00	87.032,00	86.780,96	86.748,20	283,80	74.871,86	11.876,34
* 510208 R.T.L. EL PEÑASCO E ISLA PLANA	69.532,00	17.500,00	87.032,00	86.780,96	86.748,20	283,80	74.871,86	11.876,34
313G PERSONAS MAYORES	16.664.460,00	734.500,00-	15.929.960,00	15.621.117,58	13.897.670,47	2.032.289,53	12.476.854,28	1.420.816,19
* 510300 C.N.S. D.G.PERSONAS MAYORES	16.664.460,00	734.500,00-	15.929.960,00	15.621.117,58	13.897.670,47	2.032.289,53	12.476.854,28	1.420.816,19
313G PERSONAS MAYORES	1.284.100,00	94.284,61	1.378.384,61	1.615.491,88	1.614.464,41	236.079,80-	1.302.976,60	311.487,81



Cuentas Anuales 2007

* 510301 R.P.M. ESPINARDO	1.284.100,00	94.284,61	1.378.384,61	1.615.491,88	1.614.464,41	236.079,80-	1.302.976,60	311.487,81
313G PERSONAS MAYORES	364.650,00	28.543,81	393.193,81	515.396,54	515.162,40	121.968,59-	439.638,37	75.524,03
* 510302 R.P.M. ALHAMA	364.650,00	28.543,81	393.193,81	515.396,54	515.162,40	121.968,59-	439.638,37	75.524,03
313G PERSONAS MAYORES	1.343.800,00	42.215,26-	1.301.584,74	1.431.031,94	1.429.374,82	127.790,08-	1.228.946,71	200.428,11
* 510303 R.P.M. MURCIA	1.343.800,00	42.215,26-	1.301.584,74	1.431.031,94	1.429.374,82	127.790,08-	1.228.946,71	200.428,11
313G PERSONAS MAYORES	593.250,00	240.280,00-	352.970,00	70.454,50	70.454,50	282.515,50	66.823,51	3.630,99
* 510304 R.P.M. CARTAGENA	593.250,00	240.280,00-	352.970,00	70.454,50	70.454,50	282.515,50	66.823,51	3.630,99
313G PERSONAS MAYORES	1.049.700,00	11.452,72	1.061.152,72	1.269.401,61	1.269.401,38	208.248,66-	1.125.072,26	144.329,12
* 510305 R.P.M. LORCA	1.049.700,00	11.452,72	1.061.152,72	1.269.401,61	1.269.401,38	208.248,66-	1.125.072,26	144.329,12
313G PERSONAS MAYORES	422.600,00	53.424,98	476.024,98	574.666,48	574.666,47	98.641,49-	429.819,11	144.847,36
* 510306 R.P.M. FCO.J.ASTURIANO	422.600,00	53.424,98	476.024,98	574.666,48	574.666,47	98.641,49-	429.819,11	144.847,36
313G PERSONAS MAYORES	88.000,00		88.000,00	88.578,51	88.578,50	578,50-	83.853,68	4.724,82
* 510307 H.P.M. ABARÁN	88.000,00		88.000,00	88.578,51	88.578,50	578,50-	83.853,68	4.724,82
313G PERSONAS MAYORES	82.160,00	20.000,00	102.160,00	90.471,20	90.471,10	11.688,90	69.807,21	20.663,89
* 510308 H.P.M. ALCANTARILLA	82.160,00	20.000,00	102.160,00	90.471,20	90.471,10	11.688,90	69.807,21	20.663,89
313G PERSONAS MAYORES	67.500,00	20.000,00	87.500,00	116.006,92	115.539,93	28.039,93-	89.048,01	26.491,92
* 510309 H.P.M. ARCHENA	67.500,00	20.000,00	87.500,00	116.006,92	115.539,93	28.039,93-	89.048,01	26.491,92
313G PERSONAS MAYORES	82.100,00	20.000,00	102.100,00	88.553,47	88.471,57	13.628,43	72.902,47	15.569,10
* 510310 H.P.M. CARAVACA	82.100,00	20.000,00	102.100,00	88.553,47	88.471,57	13.628,43	72.902,47	15.569,10
313G PERSONAS MAYORES	68.960,00	20.000,00	88.960,00	92.529,69	92.529,67	3.569,67-	81.173,61	11.356,06
* 510311 H.P.M. CARTAGENA I	68.960,00	20.000,00	88.960,00	92.529,69	92.529,67	3.569,67-	81.173,61	11.356,06
313G PERSONAS MAYORES	93.600,00	20.000,00	113.600,00	142.397,86	142.397,84	28.797,84-	118.009,89	24.387,95
* 510312 H.P.M. CARTAGENA III	93.600,00	20.000,00	113.600,00	142.397,86	142.397,84	28.797,84-	118.009,89	24.387,95
313G PERSONAS MAYORES	82.200,00	20.000,00	102.200,00	143.455,33	143.455,24	41.255,24-	114.002,49	29.452,75
* 510313 H.P.M. CIEZA	82.200,00	20.000,00	102.200,00	143.455,33	143.455,24	41.255,24-	114.002,49	29.452,75
313G PERSONAS MAYORES	82.200,00	20.000,00	102.200,00	126.151,15	126.151,11	23.951,11-	84.636,22	41.514,89
* 510314 H.P.M. JUMILLA	82.200,00	20.000,00	102.200,00	126.151,15	126.151,11	23.951,11-	84.636,22	41.514,89
313G PERSONAS MAYORES	77.500,00	20.000,00	97.500,00	119.617,38	119.617,27	22.117,27-	99.520,69	20.096,58
* 510315 H.P.M. LA UNIÓN	77.500,00	20.000,00	97.500,00	119.617,38	119.617,27	22.117,27-	99.520,69	20.096,58
313G PERSONAS MAYORES	120.540,00	20.000,00	140.540,00	177.648,48	177.648,37	37.108,37-	135.413,81	42.234,56



* 510316 H.P.M. LORCA	120.540,00	20.000,00	140.540,00	177.648,48	177.648,37	37.108,37-	135.413,81	42.234,56
313G PERSONAS MAYORES	78.000,00	20.000,00	98.000,00	111.028,78	111.028,77	13.028,77-	97.654,45	13.374,32
* 510317 H.P.M. MOLINA	78.000,00	20.000,00	98.000,00	111.028,78	111.028,77	13.028,77-	97.654,45	13.374,32
313G PERSONAS MAYORES	65.540,00	20.000,00	85.540,00	109.144,29	108.935,29	23.395,29-	80.599,76	28.335,53
* 510318 H.P.M. MURCIA I	65.540,00	20.000,00	85.540,00	109.144,29	108.935,29	23.395,29-	80.599,76	28.335,53
313G PERSONAS MAYORES	82.160,00	20.000,00	102.160,00	121.142,35	121.142,23	18.982,23-	85.394,64	35.747,59
* 510319 H.P.M. MURCIA II	82.160,00	20.000,00	102.160,00	121.142,35	121.142,23	18.982,23-	85.394,64	35.747,59
313G PERSONAS MAYORES	83.200,00	20.000,00	103.200,00	134.849,96	134.611,54	31.411,54-	102.504,17	32.107,37
* 510320 H.P.M. PUERTO DE MAZARRÓN	83.200,00	20.000,00	103.200,00	134.849,96	134.611,54	31.411,54-	102.504,17	32.107,37
313G PERSONAS MAYORES	117.440,00	20.000,00	137.440,00	114.873,86	114.769,35	22.670,65	98.750,65	16.018,70
* 510321 H.P.M. ROLDÁN	117.440,00	20.000,00	137.440,00	114.873,86	114.769,35	22.670,65	98.750,65	16.018,70
313G PERSONAS MAYORES	83.200,00	14.100,00	97.300,00	107.184,16	107.184,13	9.884,13-	87.757,81	19.426,32
* 510322 H.P.M. SAN JAVIER	83.200,00	14.100,00	97.300,00	107.184,16	107.184,13	9.884,13-	87.757,81	19.426,32
313G PERSONAS MAYORES	82.160,00	20.000,00	102.160,00	98.217,24	95.676,58	6.483,42	82.299,59	13.376,99
* 510323 H.P.M. TORRES DE COTILLAS	82.160,00	20.000,00	102.160,00	98.217,24	95.676,58	6.483,42	82.299,59	13.376,99
313G PERSONAS MAYORES	83.200,00	20.000,00	103.200,00	115.536,60	115.536,46	12.336,46-	95.123,26	20.413,20
* 510324 H.P.M. YECLA	83.200,00	20.000,00	103.200,00	115.536,60	115.536,46	12.336,46-	95.123,26	20.413,20
313G PERSONAS MAYORES	127.095,00	471.191,60	598.286,60	224.113,80	224.113,80	374.172,80	143.670,21	80.443,59
* 510325 HOGARES COMUNES	127.095,00	471.191,60	598.286,60	224.113,80	224.113,80	374.172,80	143.670,21	80.443,59
313G PERSONAS MAYORES	6.700,00		6.700,00	2.954,00	2.954,00	3.746,00	2.319,80	634,20
* 510326 HOGARES COMUNES MAR MENOR	6.700,00		6.700,00	2.954,00	2.954,00	3.746,00	2.319,80	634,20
313G PERSONAS MAYORES	450.000,00	90.000,00-	360.000,00	19.521,56	19.521,55	340.478,45	2.641,68	16.879,87
* 510327 RESIDENCIA PSICOGERIÁTRICA EL PALMAR	450.000,00	90.000,00-	360.000,00	19.521,56	19.521,55	340.478,45	2.641,68	16.879,87
313N VALORACIÓN Y DIAGNÓSTICO	500.000,00	31.620,00-	468.380,00	380.977,59	313.252,59	155.127,41	218.608,18	94.644,41
314C PENSIONES, AYUDAS Y SUBVENCIONES	348.078,00	203.643,60	551.721,60	454.926,72	446.075,82	105.645,78	342.394,36	103.681,46
* 510400 C.N.S. D.G.PENSIONES, VALORAC.PGMAS.INSE	848.078,00	172.023,60	1.020.101,60	835.904,31	759.328,41	260.773,19	561.002,54	198.325,87
313N VALORACIÓN Y DIAGNÓSTICO	179.919,00	28.924,11	208.843,11	220.568,50	219.920,79	11.077,68-	135.787,45	84.133,34
* 510401 U.V. MURCIA	179.919,00	28.924,11	208.843,11	220.568,50	219.920,79	11.077,68-	135.787,45	84.133,34
313N VALORACIÓN Y DIAGNÓSTICO	130.210,00	1.445,74	131.655,74	174.745,21	174.614,89	42.959,15-	79.983,38	94.631,51



Cuentas Anuales 2007

* 510402 U.V. CARTAGENA	130.210,00	1.445,74	131.655,74	174.745,21	174.614,89	42.959,15-	79.983,38	94.631,51
313N VALORACIÓN Y DIAGNÓSTICO	52.250,00	911,61	53.161,61	31.756,56	31.715,64	21.445,97	28.441,83	3.273,81
* 510403 U.V. LORCA	52.250,00	911,61	53.161,61	31.756,56	31.715,64	21.445,97	28.441,83	3.273,81
** Total	38.168.849,00	263.447,98	38.432.296,98	36.787.897,87	34.120.338,23	4.311.958,75	29.265.706,02	4.854.632,21



LQP-V505
ISSO - I.M.A.S. - EJERCICIO 2007
LIQUIDACION DEL PRESUPUESTO DE GASTOS
Mes: 1 a 12. Capítulo 4.

Programa	Crédito Inicial	Modificaciones	Créd.Definitivo	Gtos Comprometidos	Oblig.Recon.Netas	Reman.de Crédito	Pagos	Oblig.Pend.Pago
311B DIRECCIÓN Y SERVICIOS GENERALES DEL IMAS	185.400,00	164.340,00	349.740,00	345.399,26	345.399,26	4.340,74	273.756,60	71.642,66
* 510100 C.N.S. DIRECCIÓN Y GERENCIA IMAS	185.400,00	164.340,00	349.740,00	345.399,26	345.399,26	4.340,74	273.756,60	71.642,66
313B PERSONAS CON TRASTORNO MENTAL Y OTROS COL	204.359,00		204.359,00	204.359,00	204.359,00		204.359,00	
313F PERSONAS CON DISCAPACIDAD	12.924.531,00	182.221,64	13.106.752,64	13.088.752,64	13.088.752,64	18.000,00	12.215.911,00	872.841,64
* 510200 C.N.S. D.G.PERSONAS DISCAPACIDAD	13.128.890,00	182.221,64	13.311.111,64	13.293.111,64	13.293.111,64	18.000,00	12.420.270,00	872.841,64
313G PERSONAS MAYORES	2.918.524,00	24.176,99	2.942.700,99	2.468.634,40	2.448.684,40	494.016,59	1.882.943,47	565.740,93
* 510300 C.N.S. D.G.PERSONAS MAYORES	2.918.524,00	24.176,99	2.942.700,99	2.468.634,40	2.448.684,40	494.016,59	1.882.943,47	565.740,93
314C PENSIONES, AYUDAS Y SUBVENCIONES	13.055.698,00	8.131.837,00	21.187.535,00	15.737.848,71	15.737.848,71	5.449.686,29	14.005.732,10	1.732.116,61
* 510400 C.N.S. D.G.PENSIONES,VALORAC.PGMAS.INSE	13.055.698,00	8.131.837,00	21.187.535,00	15.737.848,71	15.737.848,71	5.449.686,29	14.005.732,10	1.732.116,61
** Total	29.288.512,00	8.502.575,63	37.791.087,63	31.844.994,01	31.825.044,01	5.966.043,62	28.582.702,17	3.242.341,84



LQP-V505
ISSO - I.M.A.S. - EJERCICIO 2007
LIQUIDACION DEL PRESUPUESTO DE GASTOS
Mes: 1 a 12. Capítulo 6.

001								
Programa	Crédito Inicial	Modificaciones	Créd.Definitivo	Gtos Comprometidos	Oblig.Recon.Netas	Reman.de Crédito	Pagos	Oblig.Pend.Pago
311B DIRECCIÓN Y SERVICIOS GENERALES DEL IMAS	450.470,00	214.000,00	664.470,00	663.656,00	663.655,95	814,05	422.573,21	241.082,74
* 510100 C.N.S. DIRECCIÓN Y GERENCIA IMAS	450.470,00	214.000,00	664.470,00	663.656,00	663.655,95	814,05	422.573,21	241.082,74
313F PERSONAS CON DISCAPACIDAD	154.000,00	66.000,00	220.000,00	391.202,95	388.403,58	168.403,58-	264.454,63	123.948,95
* 510200 C.N.S. D.G.PERSONAS DISCAPACIDAD	154.000,00	66.000,00	220.000,00	391.202,95	388.403,58	168.403,58-	264.454,63	123.948,95
313B PERSONAS CON TRASTORNO MENTAL Y OTROS COL	520.000,00	648.357,64	1.168.357,64	1.123.977,26	1.120.305,49	48.052,15	683.924,41	436.381,08
* 510201 LUIS VALENCIANO	520.000,00	648.357,64	1.168.357,64	1.123.977,26	1.120.305,49	48.052,15	683.924,41	436.381,08
313F PERSONAS CON DISCAPACIDAD		61.000,00	61.000,00	65.565,98	65.565,98	4.565,98-	65.565,98	
* 510202 C.O. EL PALMAR		61.000,00	61.000,00	65.565,98	65.565,98	4.565,98-	65.565,98	
313F PERSONAS CON DISCAPACIDAD		156.900,00	156.900,00	156.860,99	156.860,99	39,01	36.982,51	119.878,48
* 510203 C.O. CANTERAS		156.900,00	156.900,00	156.860,99	156.860,99	39,01	36.982,51	119.878,48
313F PERSONAS CON DISCAPACIDAD		6.000,00	6.000,00			6.000,00		
* 510204 C.O. ESPINARDO		6.000,00	6.000,00			6.000,00		
313F PERSONAS CON DISCAPACIDAD		16.000,00	16.000,00	27.670,56	27.652,08	11.652,08-	27.652,08	
* 510205 C.O. CIEZA		16.000,00	16.000,00	27.670,56	27.652,08	11.652,08-	27.652,08	
313F PERSONAS CON DISCAPACIDAD	2.400.000,00	103.020,00-	2.296.980,00	2.164.029,11	1.703.485,58	593.494,42	686.097,78	1.017.387,80
* 510206 C.O. CHURRA	2.400.000,00	103.020,00-	2.296.980,00	2.164.029,11	1.703.485,58	593.494,42	686.097,78	1.017.387,80
313F PERSONAS CON DISCAPACIDAD	150.000,00	143.000,00	293.000,00	235.098,27	235.098,27	57.901,73	107.389,74	127.708,53
* 510207 C.O. JULIO L.A.	150.000,00	143.000,00	293.000,00	235.098,27	235.098,27	57.901,73	107.389,74	127.708,53
313H TURISMO SOCIAL	21.400,00		21.400,00	21.380,89	21.380,89	19,11	19.710,49	1.670,40
* 510208 R.T.L. EL PEÑASCO E ISLA PLANA	21.400,00		21.400,00	21.380,89	21.380,89	19,11	19.710,49	1.670,40
313G PERSONAS MAYORES	693.600,00	276.370,00-	417.230,00	379.215,97	378.724,37	38.505,63	188.603,64	190.120,73
* 510300 C.N.S. D.G.PERSONAS MAYORES	693.600,00	276.370,00-	417.230,00	379.215,97	378.724,37	38.505,63	188.603,64	190.120,73
313G PERSONAS MAYORES		70.000,00	70.000,00	52.740,26	52.740,26	17.259,74	45.584,80	7.155,46
* 510301 R.P.M. ESPINARDO		70.000,00	70.000,00	52.740,26	52.740,26	17.259,74	45.584,80	7.155,46



313G PERSONAS MAYORES				10.087,02	10.087,02	10.087,02-	3.416,20	6.670,82
* 510302 R.P.M. ALHAMA				10.087,02	10.087,02	10.087,02-	3.416,20	6.670,82
313G PERSONAS MAYORES	100.000,00	108.518,00	208.518,00	263.076,92	263.076,61	54.558,61-	228.261,53	34.815,08
* 510303 R.P.M. MURCIA	100.000,00	108.518,00	208.518,00	263.076,92	263.076,61	54.558,61-	228.261,53	34.815,08
313G PERSONAS MAYORES	1.300.000,00	568.459,28	1.868.459,28	1.727.017,75	1.727.016,88	141.442,40	1.419.678,14	307.338,74
* 510304 R.P.M. CARTAGENA	1.300.000,00	568.459,28	1.868.459,28	1.727.017,75	1.727.016,88	141.442,40	1.419.678,14	307.338,74
313G PERSONAS MAYORES				3.292,43	3.292,43	3.292,43-	3.292,43	
* 510305 R.P.M. LORCA				3.292,43	3.292,43	3.292,43-	3.292,43	
313G PERSONAS MAYORES		206.000,00	206.000,00	264.341,12	264.341,12	58.341,12-	173.231,71	91.109,41
* 510309 H.P.M. ARCHENA		206.000,00	206.000,00	264.341,12	264.341,12	58.341,12-	173.231,71	91.109,41
313G PERSONAS MAYORES	150.000,00		150.000,00	144.893,52	136.797,85	13.202,15	37.414,64	99.383,21
* 510310 H.P.M. CARAVACA	150.000,00		150.000,00	144.893,52	136.797,85	13.202,15	37.414,64	99.383,21
313G PERSONAS MAYORES		559.766,84	559.766,84	460.973,54	460.625,24	99.141,60	326.699,10	133.926,14
* 510325 HOGARES COMUNES		559.766,84	559.766,84	460.973,54	460.625,24	99.141,60	326.699,10	133.926,14
313G PERSONAS MAYORES	3.579.241,00	779.742,25-	2.799.498,75	2.832.215,00	2.688.625,99	110.872,76	1.863.393,59	825.232,40
* 510327 RESIDENCIA PSICOGERIÁTRICA EL PALMAR	3.579.241,00	779.742,25-	2.799.498,75	2.832.215,00	2.688.625,99	110.872,76	1.863.393,59	825.232,40
313G PERSONAS MAYORES	3.600.000,00	200.000,00-	3.400.000,00	3.376.727,76	2.315.712,83	1.084.287,17	1.930.208,14	385.504,69
* 510328 RESIDENCIA PERSONAS MAYORES EL PALMAR	3.600.000,00	200.000,00-	3.400.000,00	3.376.727,76	2.315.712,83	1.084.287,17	1.930.208,14	385.504,69
313N VALORACIÓN Y DIAGNÓSTICO				5.838,34	5.838,30	5.838,30-	5.838,30	
314C PENSIONES, AYUDAS Y SUBVENCIONES	17.289,00	40.000,00	57.289,00	34.367,62	34.367,62	22.921,38	33.392,62	975,00
* 510400 C.N.S. D.G.PENSIONES, VALORAC.PGMAS.INSE	17.289,00	40.000,00	57.289,00	40.205,96	40.205,92	17.083,08	39.230,92	975,00
313N VALORACIÓN Y DIAGNÓSTICO	1.095.384,00	20.000,00-	1.075.384,00	1.050.977,19	503.194,71	572.189,29	208.683,16	294.511,55
* 510401 U.V. MURCIA	1.095.384,00	20.000,00-	1.075.384,00	1.050.977,19	503.194,71	572.189,29	208.683,16	294.511,55
** Total	14.231.384,00	1.484.869,51	15.716.253,51	15.455.206,45	13.226.850,04	2.489.403,47	8.782.048,83	4.444.801,21

LQP-V505
ISSO - I.M.A.S. - EJERCICIO 2007
LIQUIDACION DEL PRESUPUESTO DE GASTOS
Mes: 1 a 12. Capítulo 7.

Programa	Crédito Inicial	Modificaciones	Créd. Definitivo	Gtos Comprometidos	Oblig.Recon.Netas	Reman.de Crédito	Pagos	Oblig.Pend.Pago
----------	-----------------	----------------	------------------	--------------------	-------------------	------------------	-------	-----------------



Cuentas Anuales 2007

311B DIRECCIÓN Y SERVICIOS GENERALES DEL IMAS	3.000,00		3.000,00	3.000,00	3.000,00		3.000,00	
* 510100 C.N.S. DIRECCIÓN Y GERENCIA IMAS	3.000,00		3.000,00	3.000,00	3.000,00		3.000,00	
313F PERSONAS CON DISCAPACIDAD	4.183.195,00	1.036.924,00	5.220.119,00	5.220.117,64	5.220.117,64	1,36	3.945.036,64	1.275.081,00
* 510200 C.N.S. D.G.PERSONAS DISCAPACIDAD	4.183.195,00	1.036.924,00	5.220.119,00	5.220.117,64	5.220.117,64	1,36	3.945.036,64	1.275.081,00
313G PERSONAS MAYORES	2.749.284,00	648.942,35	3.398.226,35	3.325.883,42	3.325.883,42	72.342,93	2.435.550,64	890.332,78
* 510300 C.N.S. D.G.PERSONAS MAYORES	2.749.284,00	648.942,35	3.398.226,35	3.325.883,42	3.325.883,42	72.342,93	2.435.550,64	890.332,78
314C PENSIONES, AYUDAS Y SUBVENCIONES	32.985,00	134.062,00	167.047,00	167.047,00	167.047,00		167.047,00	
* 510400 C.N.S. D.G.PENSIONES, VALORAC.PGMAS.INSE	32.985,00	134.062,00	167.047,00	167.047,00	167.047,00		167.047,00	
** Total	6.968.464,00	1.819.928,35	8.788.392,35	8.716.048,06	8.716.048,06	72.344,29	6.550.634,28	2.165.413,78



LQP-M506
ISSO - I.M.A.S. - EJERCICIO 2007
LIQUIDACION DEL PRESUPUESTO DE GASTOS
Clasificación Funcional por Programas
Mes: 1 a 12

Programa	Crédito Inicial	Modificaciones	Créd.Definitivo	Gtos Comprometidos	Oblig.Recon.Netas	Reman.de Crédito	Pagos	Oblig.Pend.Pago
311B DIRECCIÓN Y SERVICIOS GENERALES DEL IMAS	7.338.103,00	535.504,00	7.873.607,00	7.590.036,19	7.551.992,50	321.614,50	6.827.080,96	724.911,54
* 510100 C.N.S. DIRECCIÓN Y GERENCIA IMAS	7.338.103,00	535.504,00	7.873.607,00	7.590.036,19	7.551.992,50	321.614,50	6.827.080,96	724.911,54
313B PERSONAS CON TRASTORNO MENTAL Y OTROS COL	5.147.277,00	2.000,00	5.149.277,00	4.936.440,18	4.872.861,76	276.415,24	4.744.706,79	128.154,97
313F PERSONAS CON DISCAPACIDAD	39.153.862,00	1.618.418,10	40.772.280,10	38.552.147,76	37.753.681,64	3.018.598,46	35.247.935,89	2.505.745,75
313H TURISMO SOCIAL	256.730,00	38.000,00-	218.730,00	117.316,77	114.710,44	104.019,56	114.710,44	
* 510200 C.N.S. D.G.PERSONAS DISCAPACIDAD	44.557.869,00	1.582.418,10	46.140.287,10	43.605.904,71	42.741.253,84	3.399.033,26	40.107.353,12	2.633.900,72
313B PERSONAS CON TRASTORNO MENTAL Y OTROS COL	1.590.953,00	820.442,66	2.411.395,66	2.365.516,68	2.361.209,18	50.186,48	1.726.955,33	634.253,85
* 510201 LUIS VALENCIANO	1.590.953,00	820.442,66	2.411.395,66	2.365.516,68	2.361.209,18	50.186,48	1.726.955,33	634.253,85
313F PERSONAS CON DISCAPACIDAD	395.626,00	87.717,85	483.343,85	599.146,92	598.150,66	114.806,81-	455.245,04	142.905,62
* 510202 C.O. EL PALMAR	395.626,00	87.717,85	483.343,85	599.146,92	598.150,66	114.806,81-	455.245,04	142.905,62
313F PERSONAS CON DISCAPACIDAD	1.114.000,00	20.632,83	1.134.632,83	1.123.362,84	1.103.563,42	31.069,41	799.903,66	303.659,76
* 510203 C.O. CANTERAS	1.114.000,00	20.632,83	1.134.632,83	1.123.362,84	1.103.563,42	31.069,41	799.903,66	303.659,76
313F PERSONAS CON DISCAPACIDAD	456.978,00	35.428,95	492.406,95	583.517,64	583.473,04	91.066,09-	484.101,85	99.371,19
* 510204 C.O. ESPINARDO	456.978,00	35.428,95	492.406,95	583.517,64	583.473,04	91.066,09-	484.101,85	99.371,19
313F PERSONAS CON DISCAPACIDAD	495.612,00	57.072,47	552.684,47	591.599,95	590.156,13	37.471,66-	515.090,11	75.066,02
* 510205 C.O. CIEZA	495.612,00	57.072,47	552.684,47	591.599,95	590.156,13	37.471,66-	515.090,11	75.066,02
313F PERSONAS CON DISCAPACIDAD	3.070.320,00	73.710,87	3.144.030,87	3.099.627,66	2.638.905,43	505.125,44	1.483.013,64	1.155.891,79
* 510206 C.O. CHURRA	3.070.320,00	73.710,87	3.144.030,87	3.099.627,66	2.638.905,43	505.125,44	1.483.013,64	1.155.891,79
313F PERSONAS CON DISCAPACIDAD	811.516,00	209.887,06	1.021.403,06	1.074.234,53	1.074.234,52	52.831,46-	794.414,19	279.820,33
* 510207 C.O. JULIO L.A.	811.516,00	209.887,06	1.021.403,06	1.074.234,53	1.074.234,52	52.831,46-	794.414,19	279.820,33
313H TURISMO SOCIAL	90.932,00	17.500,00	108.432,00	108.161,85	108.129,09	302,91	94.582,35	13.546,74
* 510208 R.T.L. EL PEÑASCO E ISLA PLANA	90.932,00	17.500,00	108.432,00	108.161,85	108.129,09	302,91	94.582,35	13.546,74
313G PERSONAS MAYORES	46.030.862,00	300.297,57	46.331.159,57	44.452.461,10	42.656.322,77	3.674.836,80	39.486.605,40	3.169.717,37



* 510300 C.N.S. D.G.PERSONAS MAYORES	46.030.862,00	300.297,57	46.331.159,57	44.452.461,10	42.656.322,77	3.674.836,80	39.486.605,40	3.169.717,37
313G PERSONAS MAYORES	1.284.100,00	164.284,61	1.448.384,61	1.668.232,14	1.667.204,67	218.820,06-	1.348.561,40	318.643,27
* 510301 R.P.M. ESPINARDO	1.284.100,00	164.284,61	1.448.384,61	1.668.232,14	1.667.204,67	218.820,06-	1.348.561,40	318.643,27
313G PERSONAS MAYORES	364.650,00	28.543,81	393.193,81	525.483,56	525.249,42	132.055,61-	443.054,57	82.194,85
* 510302 R.P.M. ALHAMA	364.650,00	28.543,81	393.193,81	525.483,56	525.249,42	132.055,61-	443.054,57	82.194,85
313G PERSONAS MAYORES	1.443.800,00	66.302,74	1.510.102,74	1.694.108,86	1.692.451,43	182.348,69-	1.457.208,24	235.243,19
* 510303 R.P.M. MURCIA	1.443.800,00	66.302,74	1.510.102,74	1.694.108,86	1.692.451,43	182.348,69-	1.457.208,24	235.243,19
313G PERSONAS MAYORES	1.893.250,00	328.179,28	2.221.429,28	1.797.472,25	1.797.471,38	423.957,90	1.486.501,65	310.969,73
* 510304 R.P.M. CARTAGENA	1.893.250,00	328.179,28	2.221.429,28	1.797.472,25	1.797.471,38	423.957,90	1.486.501,65	310.969,73
313G PERSONAS MAYORES	1.049.700,00	11.452,72	1.061.152,72	1.272.694,04	1.272.693,81	211.541,09-	1.128.364,69	144.329,12
* 510305 R.P.M. LORCA	1.049.700,00	11.452,72	1.061.152,72	1.272.694,04	1.272.693,81	211.541,09-	1.128.364,69	144.329,12
313G PERSONAS MAYORES	422.600,00	53.424,98	476.024,98	574.666,48	574.666,47	98.641,49-	429.819,11	144.847,36
* 510306 R.P.M. FCO.J.ASTURIANO	422.600,00	53.424,98	476.024,98	574.666,48	574.666,47	98.641,49-	429.819,11	144.847,36
313G PERSONAS MAYORES	88.000,00		88.000,00	88.578,51	88.578,50	578,50-	83.853,68	4.724,82
* 510307 H.P.M. ABARÁN	88.000,00		88.000,00	88.578,51	88.578,50	578,50-	83.853,68	4.724,82
313G PERSONAS MAYORES	82.160,00	20.000,00	102.160,00	90.471,20	90.471,10	11.688,90	69.807,21	20.663,89
* 510308 H.P.M. ALCANTARILLA	82.160,00	20.000,00	102.160,00	90.471,20	90.471,10	11.688,90	69.807,21	20.663,89
313G PERSONAS MAYORES	67.500,00	226.000,00	293.500,00	380.348,04	379.881,05	86.381,05-	262.279,72	117.601,33
* 510309 H.P.M. ARCHENA	67.500,00	226.000,00	293.500,00	380.348,04	379.881,05	86.381,05-	262.279,72	117.601,33
313G PERSONAS MAYORES	232.100,00	20.000,00	252.100,00	233.446,99	225.269,42	26.830,58	110.317,11	114.952,31
* 510310 H.P.M. CARAVACA	232.100,00	20.000,00	252.100,00	233.446,99	225.269,42	26.830,58	110.317,11	114.952,31
313G PERSONAS MAYORES	68.960,00	20.000,00	88.960,00	92.529,69	92.529,67	3.569,67-	81.173,61	11.356,06
* 510311 H.P.M. CARTAGENA I	68.960,00	20.000,00	88.960,00	92.529,69	92.529,67	3.569,67-	81.173,61	11.356,06
313G PERSONAS MAYORES	93.600,00	20.000,00	113.600,00	142.397,86	142.397,84	28.797,84-	118.009,89	24.387,95
* 510312 H.P.M. CARTAGENA III	93.600,00	20.000,00	113.600,00	142.397,86	142.397,84	28.797,84-	118.009,89	24.387,95
313G PERSONAS MAYORES	82.200,00	20.000,00	102.200,00	143.455,33	143.455,24	41.255,24-	114.002,49	29.452,75
* 510313 H.P.M. CIEZA	82.200,00	20.000,00	102.200,00	143.455,33	143.455,24	41.255,24-	114.002,49	29.452,75
313G PERSONAS MAYORES	82.200,00	20.000,00	102.200,00	126.151,15	126.151,11	23.951,11-	84.636,22	41.514,89
* 510314 H.P.M. JUMILLA	82.200,00	20.000,00	102.200,00	126.151,15	126.151,11	23.951,11-	84.636,22	41.514,89
313G PERSONAS MAYORES	77.500,00	20.000,00	97.500,00	119.617,38	119.617,27	22.117,27-	99.520,69	20.096,58



* 510315 H.P.M. LA UNIÓN	77.500,00	20.000,00	97.500,00	119.617,38	119.617,27	22.117,27-	99.520,69	20.096,58
313G PERSONAS MAYORES	120.540,00	20.000,00	140.540,00	177.648,48	177.648,37	37.108,37-	135.413,81	42.234,56
* 510316 H.P.M. LORCA	120.540,00	20.000,00	140.540,00	177.648,48	177.648,37	37.108,37-	135.413,81	42.234,56
313G PERSONAS MAYORES	78.000,00	20.000,00	98.000,00	111.028,78	111.028,77	13.028,77-	97.654,45	13.374,32
* 510317 H.P.M. MOLINA	78.000,00	20.000,00	98.000,00	111.028,78	111.028,77	13.028,77-	97.654,45	13.374,32
313G PERSONAS MAYORES	65.540,00	20.000,00	85.540,00	109.144,29	108.935,29	23.395,29-	80.599,76	28.335,53
* 510318 H.P.M. MURCIA I	65.540,00	20.000,00	85.540,00	109.144,29	108.935,29	23.395,29-	80.599,76	28.335,53
313G PERSONAS MAYORES	82.160,00	20.000,00	102.160,00	121.142,35	121.142,23	18.982,23-	85.394,64	35.747,59
* 510319 H.P.M. MURCIA II	82.160,00	20.000,00	102.160,00	121.142,35	121.142,23	18.982,23-	85.394,64	35.747,59
313G PERSONAS MAYORES	83.200,00	20.000,00	103.200,00	134.849,96	134.611,54	31.411,54-	102.504,17	32.107,37
* 510320 H.P.M. PUERTO DE MAZARRÓN	83.200,00	20.000,00	103.200,00	134.849,96	134.611,54	31.411,54-	102.504,17	32.107,37
313G PERSONAS MAYORES	117.440,00	20.000,00	137.440,00	114.873,86	114.769,35	22.670,65	98.750,65	16.018,70
* 510321 H.P.M. ROLDÁN	117.440,00	20.000,00	137.440,00	114.873,86	114.769,35	22.670,65	98.750,65	16.018,70
313G PERSONAS MAYORES	83.200,00	14.100,00	97.300,00	107.184,16	107.184,13	9.884,13-	87.757,81	19.426,32
* 510322 H.P.M. SAN JAVIER	83.200,00	14.100,00	97.300,00	107.184,16	107.184,13	9.884,13-	87.757,81	19.426,32
313G PERSONAS MAYORES	82.160,00	20.000,00	102.160,00	98.217,24	95.676,58	6.483,42	82.299,59	13.376,99
* 510323 H.P.M. TORRES DE COTILLAS	82.160,00	20.000,00	102.160,00	98.217,24	95.676,58	6.483,42	82.299,59	13.376,99
313G PERSONAS MAYORES	83.200,00	20.000,00	103.200,00	115.536,60	115.536,46	12.336,46-	95.123,26	20.413,20
* 510324 H.P.M. YECLA	83.200,00	20.000,00	103.200,00	115.536,60	115.536,46	12.336,46-	95.123,26	20.413,20
313G PERSONAS MAYORES	127.095,00	1.030.958,44	1.158.053,44	685.087,34	684.739,04	473.314,40	470.369,31	214.369,73
* 510325 HOGARES COMUNES	127.095,00	1.030.958,44	1.158.053,44	685.087,34	684.739,04	473.314,40	470.369,31	214.369,73
313G PERSONAS MAYORES	6.700,00		6.700,00	2.954,00	2.954,00	3.746,00	2.319,80	634,20
* 510326 HOGARES COMUNES MAR MENOR	6.700,00		6.700,00	2.954,00	2.954,00	3.746,00	2.319,80	634,20
313G PERSONAS MAYORES	4.029.241,00	869.742,25-	3.159.498,75	2.851.736,56	2.708.147,54	451.351,21	1.866.035,27	842.112,27
* 510327 RESIDENCIA PSICOGERIÁTRICA EL PALMAR	4.029.241,00	869.742,25-	3.159.498,75	2.851.736,56	2.708.147,54	451.351,21	1.866.035,27	842.112,27
313G PERSONAS MAYORES	3.600.000,00	200.000,00-	3.400.000,00	3.376.727,76	2.315.712,83	1.084.287,17	1.930.208,14	385.504,69
* 510328 RESIDENCIA PERSONAS MAYORES EL PALMAR	3.600.000,00	200.000,00-	3.400.000,00	3.376.727,76	2.315.712,83	1.084.287,17	1.930.208,14	385.504,69
313N VALORACIÓN Y DIAGNÓSTICO	2.649.435,00	96.380,00	2.745.815,00	2.576.187,70	2.502.133,98	243.681,02	2.405.761,24	96.372,74
314C PENSIONES, AYUDAS Y SUBVENCIONES	16.101.406,00	8.876.346,08	24.977.752,08	18.866.773,77	18.829.120,68	6.148.631,40	16.989.961,25	1.839.159,43



Cuentas Anuales 2007

* 510400 C.N.S. D.G.PENSIONES,VALORAC.PGMAS.INSE	18.750.841,00	8.972.726,08	27.723.567,08	21.442.961,47	21.331.254,66	6.392.312,42	19.395.722,49	1.935.532,17
313N VALORACIÓN Y DIAGNÓSTICO	1.275.303,00	8.924,11	1.284.227,11	1.271.545,69	723.115,50	561.111,61	344.470,61	378.644,89
* 510401 U.V. MURCIA	1.275.303,00	8.924,11	1.284.227,11	1.271.545,69	723.115,50	561.111,61	344.470,61	378.644,89
313N VALORACIÓN Y DIAGNÓSTICO	130.210,00	1.445,74	131.655,74	174.745,21	174.614,89	42.959,15-	79.983,38	94.631,51
* 510402 U.V. CARTAGENA	130.210,00	1.445,74	131.655,74	174.745,21	174.614,89	42.959,15-	79.983,38	94.631,51
313N VALORACIÓN Y DIAGNÓSTICO	52.250,00	911,61	53.161,61	31.756,56	31.715,64	21.445,97	28.441,83	3.273,81
* 510403 U.V. LORCA	52.250,00	911,61	53.161,61	31.756,56	31.715,64	21.445,97	28.441,83	3.273,81
** Total	142.052.171,00	13.878.124,23	155.930.295,23	145.070.363,86	140.004.265,78	15.926.029,45	125.074.504,90	14.929.760,88



LQP-V508

ISSO - I.M.A.S. - EJERCICIO 2007

LIQUIDACION DEL PRESUPUESTO DE GASTOS

Clasificación funcional por Orgánica/Funcional:

Mes: 1 a 12. Orgánica 5101.

Sección	Crédito Inicial	Modificaciones	Créd.Definitivo	Gtos Comprometidos	Oblig.Recon.Netas	Reman.de Crédito	Pagos	Oblig.Pend.Pago
10000 RETRIBUCIONES BÁSICAS	28.803,00		28.803,00	18.196,09	18.196,09	10.606,91	18.196,09	
10001 OTRAS REMUNERACIONES	40.354,00		40.354,00	49.217,31	49.217,31	8.863,31-	49.217,31	
* 100 RETRIBUCIONES BÁSICAS Y OTRAS REMUNERACIONES	69.157,00		69.157,00	67.413,40	67.413,40	1.743,60	67.413,40	
** 10 ALTOS CARGOS	69.157,00		69.157,00	67.413,40	67.413,40	1.743,60	67.413,40	
12000 SUELDO	1.555.012,00	100.000,00-	1.455.012,00	1.445.672,69	1.445.672,69	9.339,31	1.445.672,69	
12001 TRIENIOS	201.727,00	7.000,00	208.727,00	202.083,97	202.083,97	6.643,03	202.083,97	
12002 COMPLEMENTO DE DESTINO	879.693,00		879.693,00	833.545,98	833.545,98	46.147,02	833.545,98	
12003 COMPLEMENTO ESPECÍFICO DEL PUESTO DE T	586.264,00		586.264,00	596.704,38	596.704,38	10.440,38-	596.704,38	
12005 OTRAS REMUNERACIONES	437.453,00		437.453,00	425.059,77	425.059,77	12.393,23	425.059,77	
* 120 RETRIBUCIONES BÁSICAS Y COMPLEMENTARIAS	3.660.149,00	93.000,00-	3.567.149,00	3.503.066,79	3.503.066,79	64.082,21	3.503.066,79	
12100 SUELDO	47.503,00	22.679,12	70.182,12	49.707,03	49.707,03	20.475,09	49.707,03	
* 121 SUSTITUCIÓN DE FUNCIONARIOS	47.503,00	22.679,12	70.182,12	49.707,03	49.707,03	20.475,09	49.707,03	
** 12 FUNCIONARIOS	3.707.652,00	70.320,88-	3.637.331,12	3.552.773,82	3.552.773,82	84.557,30	3.552.773,82	
13100 SALARIOS	26.136,00	104.354,60	130.490,60	121.473,76	100.928,66	29.561,94	100.287,14	641,52
* 131 LABORAL TEMPORAL	26.136,00	104.354,60	130.490,60	121.473,76	100.928,66	29.561,94	100.287,14	641,52
** 13 LABORALES	26.136,00	104.354,60	130.490,60	121.473,76	100.928,66	29.561,94	100.287,14	641,52
15100 GRATIFICACIONES POR SERVICIOS EXTRAORD	183.573,00	25.000,00-	158.573,00	150.531,67	150.531,67	8.041,33	132.952,59	17.579,08
* 151 GRATIFICACIONES	183.573,00	25.000,00-	158.573,00	150.531,67	150.531,67	8.041,33	132.952,59	17.579,08
** 15 INCENTIVOS AL RENDIMIENTO	183.573,00	25.000,00-	158.573,00	150.531,67	150.531,67	8.041,33	132.952,59	17.579,08
16000 SEGURIDAD SOCIAL	1.031.231,00		1.031.231,00	1.010.606,47	1.010.606,47	20.624,53	1.010.606,47	
* 160 CUOTAS SOCIALES	1.031.231,00		1.031.231,00	1.010.606,47	1.010.606,47	20.624,53	1.010.606,47	
16200 FORMACIÓN Y PERFECCIONAMIENTO DEL PERS	18.000,00		18.000,00	11.121,10	11.121,10	6.878,90	11.121,10	



* 162 GASTOS SOCIALES DEL PERSONAL	18.000,00		18.000,00	11.121,10	11.121,10	6.878,90	11.121,10	
** 16 CUOTAS,PRESTACIONES Y GASTOS SOCIALES EMP	1.049.231,00		1.049.231,00	1.021.727,57	1.021.727,57	27.503,43	1.021.727,57	
*** 1 GASTOS DE PERSONAL	5.035.749,00	9.033,72	5.044.782,72	4.913.920,22	4.893.375,12	151.407,60	4.875.154,52	18.220,60
20200 ARRENDAMIENTOS DE EDIFICIOS	5.000,00		5.000,00	24.466,42	23.695,38	18.695,38-	20.289,55	3.405,83
* 202 ARRENDAMIENTOS DE EDIFICIOS Y OTRAS CONS	5.000,00		5.000,00	24.466,42	23.695,38	18.695,38-	20.289,55	3.405,83
20600 ARRENDAMIENTOS EQUIPOS PARA PROCESOS I	19.600,00		19.600,00			19.600,00		
* 206 ARRENDAMIENTOS EQUIPOS PARA PROCESOS INF	19.600,00		19.600,00			19.600,00		
** 20 ARRENDAMIENTOS Y CÁNONES	24.600,00		24.600,00	24.466,42	23.695,38	904,62	20.289,55	3.405,83
21200 EDIFICIOS	4.000,00		4.000,00	3.796,30	3.796,30	203,70	3.501,18	295,12
21201 OTRAS CONSTRUCCIONES	3.000,00		3.000,00	386,63	386,63	2.613,37	386,63	
* 212 EDIFICIOS Y OTRAS CONSTRUCCIONES	7.000,00		7.000,00	4.182,93	4.182,93	2.817,07	3.887,81	295,12
21300 MAQUINARIA	1.000,00		1.000,00	18,56	18,56	981,44	18,56	
21301 INSTALACIONES	15.000,00		15.000,00	30.390,80	30.390,72	15.390,72-	20.956,17	9.434,55
21302 UTILLAJE	500,00		500,00			500,00		
* 213 MAQUINARIA,INSTALACIONES Y UTILLAJE	16.500,00		16.500,00	30.409,36	30.409,28	13.909,28-	20.974,73	9.434,55
21400 ELEMENTOS DE TRANSPORTE	500,00		500,00	261,14	261,14	238,86		261,14
* 214 ELEMENTOS DE TRANSPORTE	500,00		500,00	261,14	261,14	238,86		261,14
21500 MOBILIARIO Y ENSERES	10.000,00		10.000,00	11.800,80	11.800,80	1.800,80-	11.704,17	96,63
* 215 MOBILIARIO Y ENSERES	10.000,00		10.000,00	11.800,80	11.800,80	1.800,80-	11.704,17	96,63
21600 EQUIPOS PARA PROCESOS DE INFORMACIÓN	70.000,00	15.000,00-	55.000,00	38.838,36	38.838,36	16.161,64	12.038,89	26.799,47
* 216 EQUIPOS PARA PROCESOS DE INFORMACIÓN	70.000,00	15.000,00-	55.000,00	38.838,36	38.838,36	16.161,64	12.038,89	26.799,47
21900 OTRO INMOVILIZADO MATERIAL	100,00		100,00			100,00		
* 219 OTRO INMOVILIZADO MATERIAL	100,00		100,00			100,00		
** 21 REPARACIONES, MANTENIMIENTO Y CONSERVACIÓ	104.100,00	15.000,00-	89.100,00	85.492,59	85.492,51	3.607,49	48.605,60	36.886,91
22000 ORDINARIO NO INVENTARIABLE	22.000,00		22.000,00	77.655,65	77.655,65	55.655,65-	48.605,93	29.049,72
22001 PRENSA, REVISTAS, LIBROS Y OTRAS	11.000,00		11.000,00	5.594,15	5.594,15	5.405,85	4.773,85	820,30



Cuentas Anuales 2007

PUBLI								
22002 MATERIAL INFORMÁTICO NO INVENTARIABLE	90.000,00		90.000,00	19.247,29	19.247,29	70.752,71	10.847,87	8.399,42
* 220 MATERIAL DE OFICINA	123.000,00		123.000,00	102.497,09	102.497,09	20.502,91	64.227,65	38.269,44
22100 ENERGÍA ELÉCTRICA	56.000,00		56.000,00	78.285,87	78.285,87	22.285,87-	66.348,65	11.937,22
22101 AGUA	7.100,00		7.100,00	6.131,83	6.131,83	968,17	5.084,27	1.047,56
22103 COMBUSTIBLE Y CARBURANTES PARA AUTOMOC	33.450,00		33.450,00	34.074,97	31.622,12	1.827,88	26.587,98	5.034,14
22104 VESTUARIO	6.700,00		6.700,00	6.003,83	6.003,83	696,17	6.003,83	
22105 PRODUCTOS ALIMENTICIOS	73,00		73,00	74,16	74,16	1,16-	74,16	
22106 PRODUCTOS FARMACÉUTICOS Y MATERIAL SAN				1.450,55	1.450,55	1.450,55-	1.050,25	400,30
22109 OTROS SUMINISTROS	75.000,00		75.000,00	64.844,03	64.844,03	10.155,97	33.047,66	31.796,37
* 221 SUMINISTROS	178.323,00		178.323,00	190.865,24	188.412,39	10.089,39-	138.196,80	50.215,59
22200 TELEFÓNICAS	160.000,00	100.000,00	260.000,00	263.190,91	262.101,25	2.101,25-	174.731,57	87.369,68
22201 POSTALES Y TELEGRÁFICAS	29.545,00		29.545,00	49.203,53	49.203,53	19.658,53-	41.194,77	8.008,76
22202 TÉLEX Y TELEFAX	1.000,00		1.000,00	22,34	22,34	977,66	22,34	
22203 INFORMÁTICAS	1.000,00		1.000,00			1.000,00		
22209 OTRAS COMUNICACIONES	1.000,00		1.000,00			1.000,00		
* 222 COMUNICACIONES	192.545,00	100.000,00	292.545,00	312.416,78	311.327,12	18.782,12-	215.948,68	95.378,44
22300 TRANSPORTES	1.000,00		1.000,00			1.000,00		
* 223 TRANSPORTES	1.000,00		1.000,00			1.000,00		
22402 DE VEHÍCULOS	30.532,00		30.532,00	24.651,88	24.651,88	5.880,12	24.626,18	25,70
22409 DE OTROS RIESGOS	170.000,00		170.000,00	177.898,18	173.629,60	3.629,60-	173.629,60	
* 224 PRIMAS DE SEGURO	200.532,00		200.532,00	202.550,06	198.281,48	2.250,52	198.255,78	25,70
22500 ESTATALES	266,00		266,00			266,00		
22501 AUTONÓMICOS	5,00		5,00	11,00	11,00	6,00-	11,00	
22502 LOCALES	339.243,00		339.243,00	220.008,86	220.008,86	119.234,14	218.188,03	1.820,83
* 225 TRIBUTOS	339.514,00		339.514,00	220.019,86	220.019,86	119.494,14	218.199,03	1.820,83
22601 ATENCIONES PROTOCOLARIAS Y REPRESENTAT	4.000,00		4.000,00	32.065,38	32.065,38	28.065,38-	13.509,83	18.555,55
22602 PUBLICIDAD Y PROPAGANDA	20.000,00	40.000,00	60.000,00	44.068,36	44.068,36	15.931,64	10.881,45	33.186,91



22603 JURÍDICOS, CONTENCIOSOS	2.000,00		2.000,00			2.000,00		
22606 REUNIONES, CONFERENCIAS Y CURSOS	3.000,00		3.000,00	7.121,28	7.121,28	4.121,28-	7.121,28	
22609 OTROS GASTOS DIVERSOS	18.000,00	20.000,00	38.000,00	6.864,92	6.864,92	31.135,08	6.789,52	75,40
* 226 GASTOS DIVERSOS	47.000,00	60.000,00	107.000,00	90.119,94	90.119,94	16.880,06	38.302,08	51.817,86
22700 LIMPIEZA Y ASEO	135.540,00	19.130,28	154.670,28	141.235,33	139.708,28	14.962,00	117.035,00	22.673,28
22703 POSTALES	10,00		10,00	420,83	420,83	410,83-	420,83	
22704 CUSTODIA, DEPÓSITO Y ALMACENAJE	500,00		500,00			500,00		
22706 ESTUDIOS Y TRABAJOS TÉCNICOS	100,00		100,00	28.746,00	28.746,00	28.646,00-	5.046,00	23.700,00
22707 PROCESO DE DATOS	250.000,00		250.000,00	205.062,20	197.672,92	52.327,08	134.836,56	62.836,36
22709 OTROS	22.000,00		22.000,00	45.476,36	45.476,36	23.476,36-	39.773,51	5.702,85
* 227 TRABAJOS REALIZADOS POR OTRAS EMPRESAS Y	408.150,00	19.130,28	427.280,28	420.940,72	412.024,39	15.255,89	297.111,90	114.912,49
** 22 MATERIAL, SUMINISTROS Y OTROS	1.490.064,00	179.130,28	1.669.194,28	1.539.409,69	1.522.682,27	146.512,01	1.170.241,92	352.440,35
23001 REEMBOLSO DE GASTOS DE ALTOS CARGOS	1.800,00		1.800,00	1.710,37	1.710,37	89,63	1.648,57	61,80
23002 DEL PERSONAL	18.480,00	8.000,00-	10.480,00	5.468,50	5.468,50	5.011,50	4.904,50	564,00
* 230 DIETAS	20.280,00	8.000,00-	12.280,00	7.178,87	7.178,87	5.101,13	6.553,07	625,80
23101 DE ALTOS CARGOS	1.400,00		1.400,00	1.153,78	1.153,78	246,22	1.151,13	2,65
23102 DEL PERSONAL	23.040,00	8.000,00-	15.040,00	6.359,36	6.359,36	8.680,64	5.755,36	604,00
* 231 LOCOMOCIÓN	24.440,00	8.000,00-	16.440,00	7.513,14	7.513,14	8.926,86	6.906,49	606,65
** 23 INDEMNIZACIONES POR RAZÓN DEL SERVICIO	44.720,00	16.000,00-	28.720,00	14.692,01	14.692,01	14.027,99	13.459,56	1.232,45
*** 2 GASTOS CORRIENTES EN BIENES Y SERVICIOS	1.663.484,00	148.130,28	1.811.614,28	1.664.060,71	1.646.562,17	165.052,11	1.252.596,63	393.965,54
42000 A LA ADMINISTRACIÓN GRAL.DE LA COMUNID		91.340,00	91.340,00	91.340,00	91.340,00		91.340,00	
* 420 A LA ADMINISTRACIÓN GRAL.DE LA COMUNIDAD		91.340,00	91.340,00	91.340,00	91.340,00		91.340,00	
** 42 A LA ADMINISTRACIÓN GRAL.DE LA COMUNIDAD		91.340,00	91.340,00	91.340,00	91.340,00		91.340,00	
43100 A FUNDACIONES DE LA CARM	160.000,00	70.000,00	230.000,00	230.000,00	230.000,00		160.000,00	70.000,00
* 431 A FUNDACIONES DE LA CARM	160.000,00	70.000,00	230.000,00	230.000,00	230.000,00		160.000,00	70.000,00
** 43 A CONSORCIOS Y FUNDACIONES DE LA	160.000,00	70.000,00	230.000,00	230.000,00	230.000,00		160.000,00	70.000,00



CARM								
48351 BECAS DE COLABORACION	25.400,00	3.000,00	28.400,00	24.059,26	24.059,26	4.340,74	22.416,60	1.642,66
* 483 A ENTID.Y ACTIV. EN EL ÁREA EDUCACIÓN Y	25.400,00	3.000,00	28.400,00	24.059,26	24.059,26	4.340,74	22.416,60	1.642,66
** 48 A FAMILIAS E INSTITUCIONES SIN FINES DE L	25.400,00	3.000,00	28.400,00	24.059,26	24.059,26	4.340,74	22.416,60	1.642,66
*** 4 TRANSFERENCIAS CORRIENTES	185.400,00	164.340,00	349.740,00	345.399,26	345.399,26	4.340,74	273.756,60	71.642,66
62200 INSTALACIONES TÉCNICAS	24.000,00		24.000,00	658,88	658,88	23.341,12	658,88	
* 622 INSTALACIONES TÉCNICAS	24.000,00		24.000,00	658,88	658,88	23.341,12	658,88	
62400 UTILLAJE				288,99	288,99	288,99-	288,99	
* 624 UTILLAJE				288,99	288,99	288,99-	288,99	
62501 FONDO BIBLIOGRÁFICO	5.000,00		5.000,00	1.633,09	1.633,09	3.366,91	1.633,09	
* 625 FONDO ARTÍSTICO Y BIBLIOGRÁFICO	5.000,00		5.000,00	1.633,09	1.633,09	3.366,91	1.633,09	
62600 MOBILIARIO Y ENSERES	38.000,00	4.000,00	42.000,00	33.862,42	33.862,42	8.137,58	29.420,15	4.442,27
* 626 MOBILIARIO Y ENSERES	38.000,00	4.000,00	42.000,00	33.862,42	33.862,42	8.137,58	29.420,15	4.442,27
62700 EQUIPOS PARA PROCESOS DE INFORMACIÓN	120.000,00		120.000,00	132.915,33	132.915,30	12.915,30-	68.905,52	64.009,78
* 627 EQUIPOS PARA PROCESOS DE INFORMACIÓN	120.000,00		120.000,00	132.915,33	132.915,30	12.915,30-	68.905,52	64.009,78
62800 ELEMENTOS DE TRANSPORTE	30.000,00	62.000,00	92.000,00	116.927,41	116.927,40	24.927,40-	83.201,30	33.726,10
* 628 ELEMENTOS DE TRANSPORTE	30.000,00	62.000,00	92.000,00	116.927,41	116.927,40	24.927,40-	83.201,30	33.726,10
62900 OTROS ACTIVOS MATERIALES	5.000,00		5.000,00	1.558,69	1.558,69	3.441,31	1.558,69	
* 629 OTROS ACTIVOS MATERIALES	5.000,00		5.000,00	1.558,69	1.558,69	3.441,31	1.558,69	
** 62 INVERSIÓN NUEVA ASOCIADA FUNCIONAM.OPERAT	222.000,00	66.000,00	288.000,00	287.844,81	287.844,77	155,23	185.666,62	102.178,15
63000 TERRENOS Y BIENES NATURALES		99.466,45	99.466,45	99.466,45	99.466,45		99.466,45	
* 630 TERRENOS Y BIENES NATURALES		99.466,45	99.466,45	99.466,45	99.466,45		99.466,45	
63100 EDIFICIOS	223.198,00	53.466,45-	169.731,55	134.344,77	134.344,77	35.386,78	111.914,08	22.430,69
* 631 EDIFICIOS Y OTRAS CONSTRUCCIONES	223.198,00	53.466,45-	169.731,55	134.344,77	134.344,77	35.386,78	111.914,08	22.430,69
63200 INSTALACIONES TÉCNICAS				8.090,65	8.090,65	8.090,65-	544,85	7.545,80
* 632 INSTALACIONES TÉCNICAS				8.090,65	8.090,65	8.090,65-	544,85	7.545,80
63400 UTILLAJE				13.689,74	13.689,74	13.689,74-		13.689,74



Cuentas Anuales 2007

* 634 UTILLAJE				13.689,74	13.689,74	13.689,74-		13.689,74
63600 MOBILIARIO Y ENSERES				13.031,83	13.031,83	13.031,83-	5.659,93	7.371,90
* 636 MOBILIARIO Y ENSERES				13.031,83	13.031,83	13.031,83-	5.659,93	7.371,90
63900 OTROS ACTIVOS MATERIALES				571,56	571,56	571,56-	571,56	
* 639 OTROS ACTIVOS MATERIALES				571,56	571,56	571,56-	571,56	
** 63 INVERSIÓN DE REPOSICION ASOCIADA FUNC.OPE	223.198,00	46.000,00	269.198,00	269.195,00	269.195,00	3,00	218.156,87	51.038,13
64500 APLICACIONES INFORMÁTICAS	5.272,00	102.000,00	107.272,00	106.616,19	106.616,18	655,82	18.749,72	87.866,46
* 645 APLICACIONES INFORMÁTICAS	5.272,00	102.000,00	107.272,00	106.616,19	106.616,18	655,82	18.749,72	87.866,46
** 64 GASTOS DE INVERSIONES DE CARÁCTER INMATER	5.272,00	102.000,00	107.272,00	106.616,19	106.616,18	655,82	18.749,72	87.866,46
*** 6 INVERSIONES REALES	450.470,00	214.000,00	664.470,00	663.656,00	663.655,95	814,05	422.573,21	241.082,74
73100 A FUNDACIONES DE LA CARM	3.000,00		3.000,00	3.000,00	3.000,00		3.000,00	
* 731 A FUNDACIONES DE LA CARM	3.000,00		3.000,00	3.000,00	3.000,00		3.000,00	
** 73 A CONSORCIOS Y FUNDACIONES DE LA CARM	3.000,00		3.000,00	3.000,00	3.000,00		3.000,00	
*** 7 TRANSFERENCIAS DE CAPITAL	3.000,00		3.000,00	3.000,00	3.000,00		3.000,00	
**** 311B DIRECCIÓN Y SERVICIOS GENERALES DEL IMA	7.338.103,00	535.504,00	7.873.607,00	7.590.036,19	7.551.992,50	321.614,50	6.827.080,96	724.911,54



LQP-V508

ISSO - I.M.A.S. - EJERCICIO 2007

LIQUIDACION DEL PRESUPUESTO DE GASTOS

Clasificación funcional por Orgánica/Funcional:

Mes: 1 a 12. Orgánica 5102.

Sección	Crédito Inicial	Modificaciones	Créd.Definitivo	Gtos Comprometidos	Oblig.Recon.Netas	Reman.de Crédito	Pagos	Oblig.Pend.Pago
12000 SUELDO	1.042.471,00	12.000,00	1.054.471,00	1.017.593,73	1.017.593,73	36.877,27	1.017.593,73	
12001 TRIENIOS	130.767,00	10.000,00	140.767,00	135.559,85	135.559,85	5.207,15	135.559,85	
12002 COMPLEMENTO DE DESTINO	577.198,00		577.198,00	570.906,46	570.906,46	6.291,54	570.906,46	
12003 COMPLEMENTO ESPECÍFICO DEL PUESTO DE T	226.637,00		226.637,00	226.255,60	226.255,60	381,40	226.255,60	
12005 OTRAS REMUNERACIONES	306.410,00		306.410,00	306.486,89	306.486,89	76,89-	306.486,89	
* 120 RETRIBUCIONES BÁSICAS Y COMPLEMENTARIAS	2.283.483,00	22.000,00	2.305.483,00	2.256.802,53	2.256.802,53	48.680,47	2.256.802,53	
12100 SUELDO	185.685,00	20.000,00	205.685,00	176.386,86	176.386,86	29.298,14	176.386,86	
* 121 SUSTITUCIÓN DE FUNCIONARIOS	185.685,00	20.000,00	205.685,00	176.386,86	176.386,86	29.298,14	176.386,86	
** 12 FUNCIONARIOS	2.469.168,00	42.000,00	2.511.168,00	2.433.189,39	2.433.189,39	77.978,61	2.433.189,39	
13100 SALARIOS	144.399,00	135.000,00	279.399,00	232.424,01	227.481,56	51.917,44	226.439,76	1.041,80
* 131 LABORAL TEMPORAL	144.399,00	135.000,00	279.399,00	232.424,01	227.481,56	51.917,44	226.439,76	1.041,80
** 13 LABORALES	144.399,00	135.000,00	279.399,00	232.424,01	227.481,56	51.917,44	226.439,76	1.041,80
15100 GRATIFICACIONES POR SERVICIOS EXTRAORD	356.656,00	125.000,00-	231.656,00	203.330,61	203.330,61	28.325,39	184.221,28	19.109,33
* 151 GRATIFICACIONES	356.656,00	125.000,00-	231.656,00	203.330,61	203.330,61	28.325,39	184.221,28	19.109,33
** 15 INCENTIVOS AL RENDIMIENTO	356.656,00	125.000,00-	231.656,00	203.330,61	203.330,61	28.325,39	184.221,28	19.109,33
16000 SEGURIDAD SOCIAL	873.412,00		873.412,00	836.833,42	836.833,42	36.578,58	836.833,42	
* 160 CUOTAS SOCIALES	873.412,00		873.412,00	836.833,42	836.833,42	36.578,58	836.833,42	
** 16 CUOTAS,PRESTACIONES Y GASTOS SOCIALES EMP	873.412,00		873.412,00	836.833,42	836.833,42	36.578,58	836.833,42	
*** 1 GASTOS DE PERSONAL	3.843.635,00	52.000,00	3.895.635,00	3.705.777,43	3.700.834,98	194.800,02	3.680.683,85	20.151,13
21200 EDIFICIOS	13.000,00	11.000,00-	2.000,00	5.305,82	5.305,82	3.305,82-	5.305,82	
21201 OTRAS CONSTRUCCIONES	2.000,00		2.000,00			2.000,00		
* 212 EDIFICIOS Y OTRAS CONSTRUCCIONES	15.000,00	11.000,00-	4.000,00	5.305,82	5.305,82	1.305,82-	5.305,82	
21300 MAQUINARIA	12.000,00	5.000,00-	7.000,00	5.464,35	5.464,35	1.535,65	5.464,35	



Cuentas Anuales 2007

21301 INSTALACIONES	35.000,00		35.000,00	40.991,39	40.947,15	5.947,15-	32.020,49	8.926,66
21302 UTILLAJE	2.981,00		2.981,00	252,74	252,74	2.728,26	252,74	
* 213 MAQUINARIA,INSTALACIONES Y UTILLAJE	49.981,00	5.000,00-	44.981,00	46.708,48	46.664,24	1.683,24-	37.737,58	8.926,66
21400 ELEMENTOS DE TRANSPORTE	500,00		500,00	84,68	84,68	415,32	55,68	29,00
* 214 ELEMENTOS DE TRANSPORTE	500,00		500,00	84,68	84,68	415,32	55,68	29,00
21500 MOBILIARIO Y ENSERES	3.500,00		3.500,00	593,39	593,39	2.906,61	542,18	51,21
* 215 MOBILIARIO Y ENSERES	3.500,00		3.500,00	593,39	593,39	2.906,61	542,18	51,21
21600 EQUIPOS PARA PROCESOS DE INFORMACIÓN	1.000,00		1.000,00	1.224,00	1.224,00	224,00-	1.224,00	
* 216 EQUIPOS PARA PROCESOS DE INFORMACIÓN	1.000,00		1.000,00	1.224,00	1.224,00	224,00-	1.224,00	
** 21 REPARACIONES, MANTENIMIENTO Y CONSERVACIÓ	69.981,00	16.000,00-	53.981,00	53.916,37	53.872,13	108,87	44.865,26	9.006,87
22000 ORDINARIO NO INVENTARIABLE	2.000,00		2.000,00	4.668,45	4.668,45	2.668,45-	4.668,45	
22001 PRENSA, REVISTAS, LIBROS Y OTRAS PUBLI	1.500,00		1.500,00	373,55	373,55	1.126,45	373,55	
22002 MATERIAL INFORMÁTICO NO INVENTARIABLE	1.000,00		1.000,00	1.397,99	1.397,99	397,99-	1.397,99	
* 220 MATERIAL DE OFICINA	4.500,00		4.500,00	6.439,99	6.439,99	1.939,99-	6.439,99	
22100 ENERGÍA ELÉCTRICA	120.000,00		120.000,00	148.038,48	148.038,48	28.038,48-	148.038,48	
22101 AGUA	15.000,00	123.000,00	138.000,00	130.024,90	130.024,90	7.975,10	97.136,01	32.888,89
22102 GAS	62.000,00		62.000,00	54.726,50	54.726,50	7.273,50	50.386,16	4.340,34
22104 VESTUARIO	25.000,00		25.000,00	19.429,62	18.887,18	6.112,82	18.887,18	
22105 PRODUCTOS ALIMENTICIOS	277.038,00		277.038,00	203.409,24	203.409,24	73.628,76	141.233,68	62.175,56
22106 PRODUCTOS FARMACÉUTICOS Y MATERIAL SAN	6.663,00		6.663,00	2.483,60	2.483,60	4.179,40	738,80	1.744,80
22107 COMBUSTIBLE Y CARBURANTES CALEFACCION	21.385,00		21.385,00	136,88	136,88	21.248,12		136,88
22109 OTROS SUMINISTROS	82.000,00	13.000,00	95.000,00	157.229,70	157.229,70	62.229,70-	127.900,89	29.328,81
* 221 SUMINISTROS	609.086,00	136.000,00	745.086,00	715.478,92	714.936,48	30.149,52	584.321,20	130.615,28
22200 TELEFÓNICAS	24.000,00		24.000,00	13.186,55	13.137,50	10.862,50	8.796,94	4.340,56
22201 POSTALES Y TELEGRÁFICAS	1.000,00		1.000,00			1.000,00		
22209 OTRAS COMUNICACIONES	1.730,00		1.730,00			1.730,00		



* 222 COMUNICACIONES	26.730,00		26.730,00	13.186,55	13.137,50	13.592,50	8.796,94	4.340,56
22300 TRANSPORTES	6.000,00		6.000,00	1.894,67	1.894,67	4.105,33	1.894,67	
* 223 TRANSPORTES	6.000,00		6.000,00	1.894,67	1.894,67	4.105,33	1.894,67	
22501 AUTONÓMICOS	4,00		4,00			4,00		
* 225 TRIBUTOS	4,00		4,00			4,00		
22606 REUNIONES, CONFERENCIAS Y CURSOS	500,00		500,00			500,00		
22609 OTROS GASTOS DIVERSOS	25.000,00		25.000,00	24.457,80	24.457,80	542,20	7.411,61	17.046,19
* 226 GASTOS DIVERSOS	25.500,00		25.500,00	24.457,80	24.457,80	1.042,20	7.411,61	17.046,19
22700 LIMPIEZA Y ASEO	294.052,00	52.085,02	346.137,02	385.622,62	385.622,62	39.485,60-	352.753,01	32.869,61
22709 OTROS	30.000,00		30.000,00	35.720,43	35.720,43	5.720,43-	31.726,17	3.994,26
* 227 TRABAJOS REALIZADOS POR OTRAS EMPRESAS Y	324.052,00	52.085,02	376.137,02	421.343,05	421.343,05	45.206,03-	384.479,18	36.863,87
** 22 MATERIAL, SUMINISTROS Y OTROS	995.872,00	188.085,02	1.183.957,02	1.182.800,98	1.182.209,49	1.747,53	993.343,59	188.865,90
23002 DEL PERSONAL	500,00		500,00	319,67	319,67	180,33	319,67	
* 230 DIETAS	500,00		500,00	319,67	319,67	180,33	319,67	
23102 DEL PERSONAL	600,00		600,00	502,40	502,40	97,60	502,40	
* 231 LOCOMOCIÓN	600,00		600,00	502,40	502,40	97,60	502,40	
** 23 INDEMNIZACIONES POR RAZÓN DEL SERVICIO	1.100,00		1.100,00	822,07	822,07	277,93	822,07	
25900 OTROS CONCIERTOS DE ASISTENCIA SANITAR	4.000,00		4.000,00	4.000,00	4.000,00		4.000,00	
* 259 OTROS CONCIERTOS DE ASISTENCIA SANITARIA	4.000,00		4.000,00	4.000,00	4.000,00		4.000,00	
** 25 CONCIERTOS DE ASISTENCIA SANITARIA	4.000,00		4.000,00	4.000,00	4.000,00		4.000,00	
26003 PRESTACIÓN DE SERVICIOS A OTROS COLECT	66.446,00		66.446,00	70.496,10	70.028,10	3.582,10-	70.028,10	
26007 PRESTACIÓN SERVICIOS A ENFERMOS MENTAL	1.032.837,00	50.000,00-	982.837,00	955.807,65	897.639,68	85.197,32	789.635,84	108.003,84
* 260 CONCIERTOS PARA PRESTACIÓN DE SERVICIOS	1.099.283,00	50.000,00-	1.049.283,00	1.026.303,75	967.667,78	81.615,22	859.663,94	108.003,84
** 26 CONCIERTOS PARA PRESTACIÓN DE SERVICIOS S	1.099.283,00	50.000,00-	1.049.283,00	1.026.303,75	967.667,78	81.615,22	859.663,94	108.003,84
*** 2 GASTOS CORRIENTES EN BIENES Y	2.170.236,00	122.085,02	2.292.321,02	2.267.843,17	2.208.571,47	83.749,55	1.902.694,86	305.876,61



SERVICIOS								
48105 ASOCIACIONES Y FUNDACIONES DE PER.CON	204.359,00		204.359,00	204.359,00	204.359,00		204.359,00	
* 481 A ENTID.Y ACTIV. EN ÁREA PROTECC.Y PROMO	204.359,00		204.359,00	204.359,00	204.359,00		204.359,00	
** 48 A FAMILIAS E INSTITUCIONES SIN FINES DE L	204.359,00		204.359,00	204.359,00	204.359,00		204.359,00	
*** 4 TRANSFERENCIAS CORRIENTES	204.359,00		204.359,00	204.359,00	204.359,00		204.359,00	
62100 EDIFICIOS	500.000,00	198.357,64	698.357,64	850.073,20	846.401,96	148.044,32-	555.055,20	291.346,76
* 621 EDIFICIOS Y OTRAS CONSTRUCCIONES	500.000,00	198.357,64	698.357,64	850.073,20	846.401,96	148.044,32-	555.055,20	291.346,76
62200 INSTALACIONES TÉCNICAS				110.654,46	110.653,94	110.653,94-	106.048,13	4.605,81
* 622 INSTALACIONES TÉCNICAS				110.654,46	110.653,94	110.653,94-	106.048,13	4.605,81
62400 UTILLAJE				26.566,51	26.566,51	26.566,51-	2.032,75	24.533,76
* 624 UTILLAJE				26.566,51	26.566,51	26.566,51-	2.032,75	24.533,76
62600 MOBILIARIO Y ENSERES	20.000,00	450.000,00	470.000,00	135.569,49	135.569,48	334.430,52	20.788,33	114.781,15
* 626 MOBILIARIO Y ENSERES	20.000,00	450.000,00	470.000,00	135.569,49	135.569,48	334.430,52	20.788,33	114.781,15
62900 OTROS ACTIVOS MATERIALES				1.113,60	1.113,60	1.113,60-		1.113,60
* 629 OTROS ACTIVOS MATERIALES				1.113,60	1.113,60	1.113,60-		1.113,60
** 62 INVERSIÓN NUEVA ASOCIADA FUNCIONAM.OPERAT	520.000,00	648.357,64	1.168.357,64	1.123.977,26	1.120.305,49	48.052,15	683.924,41	436.381,08
*** 6 INVERSIONES REALES	520.000,00	648.357,64	1.168.357,64	1.123.977,26	1.120.305,49	48.052,15	683.924,41	436.381,08
**** 313B PERSONAS CON TRASTORNO MENTAL Y OTROS C	6.738.230,00	822.442,66	7.560.672,66	7.301.956,86	7.234.070,94	326.601,72	6.471.662,12	762.408,82
10000 RETRIBUCIONES BÁSICAS	18.395,00		18.395,00	17.634,97	17.634,97	760,03	17.634,97	
10001 OTRAS REMUNERACIONES	40.354,00		40.354,00	39.449,74	39.449,74	904,26	39.449,74	
* 100 RETRIBUCIONES BÁSICAS Y OTRAS REMUNERACI	58.749,00		58.749,00	57.084,71	57.084,71	1.664,29	57.084,71	
** 10 ALTOS CARGOS	58.749,00		58.749,00	57.084,71	57.084,71	1.664,29	57.084,71	
12000 SUELDO	4.708.645,00	200.000,00-	4.508.645,00	4.411.360,21	4.411.360,21	97.284,79	4.411.360,21	
12001 TRIENIOS	524.425,00	9.000,00	533.425,00	504.311,29	504.311,29	29.113,71	504.311,29	
12002 COMPLEMENTO DE DESTINO	2.505.471,00		2.505.471,00	2.413.834,94	2.413.834,94	91.636,06	2.413.834,94	
12003 COMPLEMENTO ESPECÍFICO DEL PUESTO DE T	1.002.634,00		1.002.634,00	1.005.667,45	1.005.667,45	3.033,45-	1.005.667,45	



12005 OTRAS REMUNERACIONES	1.311.398,00		1.311.398,00	1.262.925,28	1.262.925,28	48.472,72	1.262.925,28	
* 120 RETRIBUCIONES BÁSICAS Y COMPLEMENTARIAS	10.052.573,00	191.000,00-	9.861.573,00	9.598.099,17	9.598.099,17	263.473,83	9.598.099,17	
12100 SUELDO	407.869,00	462.417,33	870.286,33	822.764,04	822.764,04	47.522,29	822.764,04	
* 121 SUSTITUCIÓN DE FUNCIONARIOS	407.869,00	462.417,33	870.286,33	822.764,04	822.764,04	47.522,29	822.764,04	
** 12 FUNCIONARIOS	10.460.442,00	271.417,33	10.731.859,33	10.420.863,21	10.420.863,21	310.996,12	10.420.863,21	
13100 SALARIOS	1.216.071,00	95.000,00	1.311.071,00	1.185.468,08	1.150.710,42	160.360,58	1.142.201,04	8.509,38
* 131 LABORAL TEMPORAL	1.216.071,00	95.000,00	1.311.071,00	1.185.468,08	1.150.710,42	160.360,58	1.142.201,04	8.509,38
** 13 LABORALES	1.216.071,00	95.000,00	1.311.071,00	1.185.468,08	1.150.710,42	160.360,58	1.142.201,04	8.509,38
15000 COMPLEMENTO DE PRODUCTIVIDAD	150.000,00	55.000,00-	95.000,00			95.000,00		
* 150 PRODUCTIVIDAD	150.000,00	55.000,00-	95.000,00			95.000,00		
15100 GRATIFICACIONES POR SERVICIOS EXTRAORD	955.597,00	110.000,00	1.065.597,00	938.506,07	938.506,07	127.090,93	869.636,77	68.869,30
* 151 GRATIFICACIONES	955.597,00	110.000,00	1.065.597,00	938.506,07	938.506,07	127.090,93	869.636,77	68.869,30
** 15 INCENTIVOS AL RENDIMIENTO	1.105.597,00	55.000,00	1.160.597,00	938.506,07	938.506,07	222.090,93	869.636,77	68.869,30
16000 SEGURIDAD SOCIAL	3.616.204,00	230.000,00	3.846.204,00	3.607.715,76	3.607.715,76	238.488,24	3.607.715,76	
* 160 CUOTAS SOCIALES	3.616.204,00	230.000,00	3.846.204,00	3.607.715,76	3.607.715,76	238.488,24	3.607.715,76	
** 16 CUOTAS,PRESTACIONES Y GASTOS SOCIALES EMP	3.616.204,00	230.000,00	3.846.204,00	3.607.715,76	3.607.715,76	238.488,24	3.607.715,76	
*** 1 GASTOS DE PERSONAL	16.457.063,00	651.417,33	17.108.480,33	16.209.637,83	16.174.880,17	933.600,16	16.097.501,49	77.378,68
21200 EDIFICIOS	26.300,00		26.300,00	73.342,40	73.342,40	47.042,40-	30.494,99	42.847,41
21201 OTRAS CONSTRUCCIONES	10.400,00	10.000,00	20.400,00	13.712,82	13.712,82	6.687,18	4.338,40	9.374,42
* 212 EDIFICIOS Y OTRAS CONSTRUCCIONES	36.700,00	10.000,00	46.700,00	87.055,22	87.055,22	40.355,22-	34.833,39	52.221,83
21300 MAQUINARIA	28.300,00		28.300,00	6.704,87	6.704,87	21.595,13	5.397,03	1.307,84
21301 INSTALACIONES	158.800,00		158.800,00	143.566,41	142.454,84	16.345,16	107.150,86	35.303,98
21302 UTILLAJE	9.700,00		9.700,00	1.036,36	1.036,36	8.663,64	847,26	189,10
* 213 MAQUINARIA,INSTALACIONES Y UTILLAJE	196.800,00		196.800,00	151.307,64	150.196,07	46.603,93	113.395,15	36.800,92
21400 ELEMENTOS DE TRANSPORTE	5.700,00		5.700,00	899,12	899,12	4.800,88	715,87	183,25
* 214 ELEMENTOS DE TRANSPORTE	5.700,00		5.700,00	899,12	899,12	4.800,88	715,87	183,25
21500 MOBILIARIO Y ENSERES	13.400,00		13.400,00	20.040,93	20.040,93	6.640,93-	19.505,18	535,75
* 215 MOBILIARIO Y ENSERES	13.400,00		13.400,00	20.040,93	20.040,93	6.640,93-	19.505,18	535,75



Cuentas Anuales 2007

21600 EQUIPOS PARA PROCESOS DE INFORMACIÓN	11.000,00		11.000,00	7.527,74	7.527,74	3.472,26	7.527,74	
* 216 EQUIPOS PARA PROCESOS DE INFORMACIÓN	11.000,00		11.000,00	7.527,74	7.527,74	3.472,26	7.527,74	
** 21 REPARACIONES, MANTENIMIENTO Y CONSERVACIÓ	263.600,00	10.000,00	273.600,00	266.830,65	265.719,08	7.880,92	175.977,33	89.741,75
22000 ORDINARIO NO INVENTARIABLE	16.316,00		16.316,00	20.250,54	20.250,54	3.934,54-	18.911,61	1.338,93
22001 PRENSA, REVISTAS, LIBROS Y OTRAS PUBLI	5.000,00		5.000,00	1.641,00	1.641,00	3.359,00	1.509,50	131,50
22002 MATERIAL INFORMÁTICO NO INVENTARIABLE	10.450,00		10.450,00	7.462,00	7.462,00	2.988,00	5.813,57	1.648,43
* 220 MATERIAL DE OFICINA	31.766,00		31.766,00	29.353,54	29.353,54	2.412,46	26.234,68	3.118,86
22100 ENERGÍA ELÉCTRICA	261.600,00		261.600,00	205.446,36	205.446,36	56.153,64	177.609,09	27.837,27
22101 AGUA	130.100,00		130.100,00	61.810,27	61.810,27	68.289,73	58.758,10	3.052,17
22102 GAS	102.500,00		102.500,00	87.563,64	87.563,64	14.936,36	79.479,34	8.084,30
22103 COMBUSTIBLE Y CARBURANTES PARA AUTOMOC				54,35	54,35	54,35-	54,35	
22104 VESTUARIO	76.000,00		76.000,00	84.983,39	84.734,69	8.734,69-	53.517,81	31.216,88
22105 PRODUCTOS ALIMENTICIOS	1.105.770,00	130.000,00-	975.770,00	976.795,80	976.795,65	1.025,65-	836.504,98	140.290,67
22106 PRODUCTOS FARMACÉUTICOS Y MATERIAL SAN	13.800,00		13.800,00	36.749,31	36.749,31	22.949,31-	31.845,42	4.903,89
22107 COMBUSTIBLE Y CARBURANTES CALEFACCION	35.400,00		35.400,00	7.031,92	7.031,92	28.368,08	7.031,92	
22109 OTROS SUMINISTROS	253.099,00	150.000,00	403.099,00	736.992,48	736.992,48	333.893,48-	544.092,26	192.900,22
* 221 SUMINISTROS	1.978.269,00	20.000,00	1.998.269,00	2.197.427,52	2.197.178,67	198.909,67-	1.788.893,27	408.285,40
22200 TELEFÓNICAS	45.000,00		45.000,00	33.869,89	33.603,00	11.397,00	22.152,20	11.450,80
22201 POSTALES Y TELEGRÁFICAS	2.410,00		2.410,00	917,12	917,12	1.492,88	917,12	
22202 TÉLEX Y TELEFAX	500,00		500,00			500,00		
22209 OTRAS COMUNICACIONES	1.600,00		1.600,00			1.600,00		
* 222 COMUNICACIONES	49.510,00		49.510,00	34.787,01	34.520,12	14.989,88	23.069,32	11.450,80
22300 TRANSPORTES	209.000,00		209.000,00	267.978,35	266.857,54	57.857,54-	247.528,95	19.328,59
* 223 TRANSPORTES	209.000,00		209.000,00	267.978,35	266.857,54	57.857,54-	247.528,95	19.328,59
22409 DE OTROS RIESGOS				300,00	300,00	300,00-		300,00



* 224 PRIMAS DE SEGURO				300,00	300,00	300,00-		300,00
22501 AUTONÓMICOS	10,00		10,00	8,80	8,80	1,20	8,80	
22502 LOCALES	60,00		60,00			60,00		
* 225 TRIBUTOS	70,00		70,00	8,80	8,80	61,20	8,80	
22601 ATENCIONES PROTOCOLARIAS Y REPRESENTAT				4.985,77	4.985,77	4.985,77-	4.255,45	730,32
22602 PUBLICIDAD Y PROPAGANDA	2.000,00	3.000,00	5.000,00	3.382,80	3.382,80	1.617,20	2.222,80	1.160,00
22606 REUNIONES, CONFERENCIAS Y CURSOS	900,00		900,00	25.068,70	25.068,70	24.168,70-		25.068,70
22609 OTROS GASTOS DIVERSOS	53.500,00	128.000,00	181.500,00	132.809,71	132.809,71	48.690,29	61.942,38	70.867,33
* 226 GASTOS DIVERSOS	56.400,00	131.000,00	187.400,00	166.246,98	166.246,98	21.153,02	68.420,63	97.826,35
22700 LIMPIEZA Y ASEO	1.265.634,00	174.570,03	1.440.204,03	1.217.662,98	1.197.726,01	242.478,02	1.041.504,93	156.221,08
22701 SEGURIDAD	34.000,00		34.000,00	42.048,18	42.037,03	8.037,03-	38.260,33	3.776,70
22703 POSTALES				1.865,22	1.865,22	1.865,22-	732,19	1.133,03
22706 ESTUDIOS Y TRABAJOS TÉCNICOS	36.100,00		36.100,00	35.557,33	35.557,33	542,67	32.251,33	3.306,00
22709 OTROS	158.478,00		158.478,00	129.055,57	129.053,04	29.424,96	108.971,24	20.081,80
* 227 TRABAJOS REALIZADOS POR OTRAS EMPRESAS Y	1.494.212,00	174.570,03	1.668.782,03	1.426.189,28	1.406.238,63	262.543,40	1.221.720,02	184.518,61
** 22 MATERIAL, SUMINISTROS Y OTROS	3.819.227,00	325.570,03	4.144.797,03	4.122.291,48	4.100.704,28	44.092,75	3.375.875,67	724.828,61
23001 REEMBOLSO DE GASTOS DE ALTOS CARGOS				144,98	144,98	144,98-	42,18	102,80
23002 DEL PERSONAL	7.700,00		7.700,00	3.441,18	3.441,18	4.258,82	3.441,18	
* 230 DIETAS	7.700,00		7.700,00	3.586,16	3.586,16	4.113,84	3.483,36	102,80
23101 DE ALTOS CARGOS				5.204,34	5.204,34	5.204,34-	4.701,00	503,34
23102 DEL PERSONAL	15.300,00	3.000,00	18.300,00	8.125,81	8.125,81	10.174,19	7.529,01	596,80
* 231 LOCOMOCIÓN	15.300,00	3.000,00	18.300,00	13.330,15	13.330,15	4.969,85	12.230,01	1.100,14
** 23 INDEMNIZACIONES POR RAZÓN DEL SERVICIO	23.000,00	3.000,00	26.000,00	16.916,31	16.916,31	9.083,69	15.713,37	1.202,94
25900 OTROS CONCIERTOS DE ASISTENCIA SANITAR	127.510,00		127.510,00	121.190,79	121.178,34	6.331,66	106.659,02	14.519,32
* 259 OTROS CONCIERTOS DE ASISTENCIA SANITARIA	127.510,00		127.510,00	121.190,79	121.178,34	6.331,66	106.659,02	14.519,32
** 25 CONCIERTOS DE ASISTENCIA SANITARIA	127.510,00		127.510,00	121.190,79	121.178,34	6.331,66	106.659,02	14.519,32



26001 PRESTACIÓN DE SERVICIOS A PERSONAS DIS	4.745.288,00	452.144,87-	4.293.143,13	2.977.043,56	2.296.953,79	1.996.189,34	2.236.553,85	60.399,94
26007 PRESTACIÓN SERVICIOS A ENFERMOS MENTAL				20.637,50	9.193,71	9.193,71-		9.193,71
26008 PROYECTO VIVIENDAS TUTELADAS	250.500,00		250.500,00	539.791,04	470.682,40	220.182,40-	422.333,29	48.349,11
* 260 CONCIERTOS PARA PRESTACIÓN DE SERVICIOS	4.995.788,00	452.144,87-	4.543.643,13	3.537.472,10	2.776.829,90	1.766.813,23	2.658.887,14	117.942,76
** 26 CONCIERTOS PARA PRESTACIÓN DE SERVICIOS S	4.995.788,00	452.144,87-	4.543.643,13	3.537.472,10	2.776.829,90	1.766.813,23	2.658.887,14	117.942,76
*** 2 GASTOS CORRIENTES EN BIENES Y SERVICIOS	9.229.125,00	113.574,84-	9.115.550,16	8.064.701,33	7.281.347,91	1.834.202,25	6.333.112,53	948.235,38
46105 ATENCIÓN DE PERSONAS CON DISCAPACIDAD	1.481.159,00		1.481.159,00	1.463.159,00	1.463.159,00	18.000,00	1.463.159,00	
* 461 A ENTID.Y ACTIV. EN ÁREA PROTECC.Y PROMO	1.481.159,00		1.481.159,00	1.463.159,00	1.463.159,00	18.000,00	1.463.159,00	
** 46 AL SECTOR PÚBLICO LOCAL	1.481.159,00		1.481.159,00	1.463.159,00	1.463.159,00	18.000,00	1.463.159,00	
48105 ASOCIACIONES Y FUNDACIONES DE PER.CON	11.443.372,00	182.221,64	11.625.593,64	11.625.593,64	11.625.593,64		10.752.752,00	872.841,64
* 481 A ENTID.Y ACTIV. EN ÁREA PROTECC.Y PROMO	11.443.372,00	182.221,64	11.625.593,64	11.625.593,64	11.625.593,64		10.752.752,00	872.841,64
** 48 A FAMILIAS E INSTITUCIONES SIN FINES DE L	11.443.372,00	182.221,64	11.625.593,64	11.625.593,64	11.625.593,64		10.752.752,00	872.841,64
*** 4 TRANSFERENCIAS CORRIENTES	12.924.531,00	182.221,64	13.106.752,64	13.088.752,64	13.088.752,64	18.000,00	12.215.911,00	872.841,64
62100 EDIFICIOS	2.400.000,00	113.020,00-	2.286.980,00	2.131.196,92	1.670.653,39	616.326,61	653.265,59	1.017.387,80
* 621 EDIFICIOS Y OTRAS CONSTRUCCIONES	2.400.000,00	113.020,00-	2.286.980,00	2.131.196,92	1.670.653,39	616.326,61	653.265,59	1.017.387,80
62200 INSTALACIONES TÉCNICAS				3.990,00	3.990,00	3.990,00-	3.990,00	
* 622 INSTALACIONES TÉCNICAS				3.990,00	3.990,00	3.990,00-	3.990,00	
62300 MAQUINARIA	20.000,00		20.000,00			20.000,00		
* 623 MAQUINARIA	20.000,00		20.000,00			20.000,00		
62400 UTILLAJE				66.524,04	66.438,71	66.438,71-	30.444,41	35.994,30
* 624 UTILLAJE				66.524,04	66.438,71	66.438,71-	30.444,41	35.994,30
62501 FONDO BIBLIOGRÁFICO	2.000,00		2.000,00	429,02	429,02	1.570,98	366,62	62,40
* 625 FONDO ARTÍSTICO Y BIBLIOGRÁFICO	2.000,00		2.000,00	429,02	429,02	1.570,98	366,62	62,40
62600 MOBILIARIO Y ENSERES	90.000,00		90.000,00	157.967,13	155.253,09	65.253,09-	94.559,74	60.693,35



* 626 MOBILIARIO Y ENSERES	90.000,00		90.000,00	157.967,13	155.253,09	65.253,09-	94.559,74	60.693,35
62700 EQUIPOS PARA PROCESOS DE INFORMACIÓN				20.298,51	20.298,51	20.298,51-	270,81	20.027,70
* 627 EQUIPOS PARA PROCESOS DE INFORMACIÓN				20.298,51	20.298,51	20.298,51-	270,81	20.027,70
62900 OTROS ACTIVOS MATERIALES				11.528,23	11.528,23	11.528,23-	4.357,03	7.171,20
* 629 OTROS ACTIVOS MATERIALES				11.528,23	11.528,23	11.528,23-	4.357,03	7.171,20
** 62 INVERSIÓN NUEVA ASOCIADA FUNCIONAM.OPERAT	2.512.000,00	113.020,00-	2.398.980,00	2.391.933,85	1.928.590,95	470.389,05	787.254,20	1.141.336,75
63100 EDIFICIOS	150.000,00	392.900,00	542.900,00	443.118,77	443.100,29	99.799,71	203.468,56	239.631,73
* 631 EDIFICIOS Y OTRAS CONSTRUCCIONES	150.000,00	392.900,00	542.900,00	443.118,77	443.100,29	99.799,71	203.468,56	239.631,73
63200 INSTALACIONES TÉCNICAS				81.362,60	81.362,60	81.362,60-	73.407,32	7.955,28
* 632 INSTALACIONES TÉCNICAS				81.362,60	81.362,60	81.362,60-	73.407,32	7.955,28
63600 MOBILIARIO Y ENSERES				16.012,64	16.012,64	16.012,64-	16.012,64	
* 636 MOBILIARIO Y ENSERES				16.012,64	16.012,64	16.012,64-	16.012,64	
** 63 INVERSIÓN DE REPOSICION ASOCIADA FUNC. OPE	150.000,00	392.900,00	542.900,00	540.494,01	540.475,53	2.424,47	292.888,52	247.587,01
64000 GASTOS DE INVESTIGACIÓN Y DESARROLLO	42.000,00	66.000,00	108.000,00	108.000,00	108.000,00		108.000,00	
* 640 GASTOS DE INVESTIGACIÓN Y DESARROLLO	42.000,00	66.000,00	108.000,00	108.000,00	108.000,00		108.000,00	
** 64 GASTOS DE INVERSIONES DE CARÁCTER INMATER	42.000,00	66.000,00	108.000,00	108.000,00	108.000,00		108.000,00	
*** 6 INVERSIONES REALES	2.704.000,00	345.880,00	3.049.880,00	3.040.427,86	2.577.066,48	472.813,52	1.188.142,72	1.388.923,76
76101 CENTROS Y RESIDENCIAS DE PERSONAS CON	899.664,00	471.167,00	1.370.831,00	1.370.831,00	1.370.831,00		213.750,00	1.157.081,00
* 761 A ENTID.Y ACTIV. EN ÁREA PROTECC.Y PROMO	899.664,00	471.167,00	1.370.831,00	1.370.831,00	1.370.831,00		213.750,00	1.157.081,00
** 76 AL SECTOR PÚBLICO LOCAL	899.664,00	471.167,00	1.370.831,00	1.370.831,00	1.370.831,00		213.750,00	1.157.081,00
78101 INVERSIONES EN CENTROS Y RESIDENCIAS D	3.283.531,00	565.757,00	3.849.288,00	3.849.286,64	3.849.286,64	1,36	3.731.286,64	118.000,00
* 781 A ENTID.Y ACTIV. EN ÁREA PROTECC.Y PROMO	3.283.531,00	565.757,00	3.849.288,00	3.849.286,64	3.849.286,64	1,36	3.731.286,64	118.000,00
** 78 A FAMILIAS E INSTITUCIONES SIN FINES	3.283.531,00	565.757,00	3.849.288,00	3.849.286,64	3.849.286,64	1,36	3.731.286,64	118.000,00



DE L								
*** 7 TRANSFERENCIAS DE CAPITAL	4.183.195,00	1.036.924,00	5.220.119,00	5.220.117,64	5.220.117,64	1,36	3.945.036,64	1.275.081,00
**** 313F PERSONAS CON DISCAPACIDAD	45.497.914,00	2.102.868,13	47.600.782,13	45.623.637,30	44.342.164,84	3.258.617,29	39.779.704,38	4.562.460,46
12000 SUELDO	46.087,00		46.087,00	36.336,58	36.336,58	9.750,42	36.336,58	
12001 TRIENIOS	7.896,00	2.000,00	9.896,00	7.897,92	7.897,92	1.998,08	7.897,92	
12002 COMPLEMENTO DE DESTINO	19.153,00		19.153,00	15.885,14	15.885,14	3.267,86	15.885,14	
12003 COMPLEMENTO ESPECÍFICO DEL PUESTO DE T	11.329,00		11.329,00	11.015,80	11.015,80	313,20	11.015,80	
12005 OTRAS REMUNERACIONES	13.109,00		13.109,00	11.421,08	11.421,08	1.687,92	11.421,08	
* 120 RETRIBUCIONES BÁSICAS Y COMPLEMENTARIAS	97.574,00	2.000,00	99.574,00	82.556,52	82.556,52	17.017,48	82.556,52	
** 12 FUNCIONARIOS	97.574,00	2.000,00	99.574,00	82.556,52	82.556,52	17.017,48	82.556,52	
13100 SALARIOS	41.162,00		41.162,00	7.689,84	5.083,51	36.078,49	5.083,51	
* 131 LABORAL TEMPORAL	41.162,00		41.162,00	7.689,84	5.083,51	36.078,49	5.083,51	
** 13 LABORALES	41.162,00		41.162,00	7.689,84	5.083,51	36.078,49	5.083,51	
15100 GRATIFICACIONES POR SERVICIOS EXTRAORD	60.607,00	40.000,00-	20.607,00	1.646,47	1.646,47	18.960,53	1.646,47	
* 151 GRATIFICACIONES	60.607,00	40.000,00-	20.607,00	1.646,47	1.646,47	18.960,53	1.646,47	
** 15 INCENTIVOS AL RENDIMIENTO	60.607,00	40.000,00-	20.607,00	1.646,47	1.646,47	18.960,53	1.646,47	
16000 SEGURIDAD SOCIAL	57.387,00		57.387,00	25.423,94	25.423,94	31.963,06	25.423,94	
* 160 CUOTAS SOCIALES	57.387,00		57.387,00	25.423,94	25.423,94	31.963,06	25.423,94	
** 16 CUOTAS,PRESTACIONES Y GASTOS SOCIALES EMP	57.387,00		57.387,00	25.423,94	25.423,94	31.963,06	25.423,94	
*** 1 GASTOS DE PERSONAL	256.730,00	38.000,00-	218.730,00	117.316,77	114.710,44	104.019,56	114.710,44	
21200 EDIFICIOS	4.000,00	10.000,00	14.000,00	12.262,47	12.262,47	1.737,53	12.129,47	133,00
21201 OTRAS CONSTRUCCIONES	100,00		100,00			100,00		
* 212 EDIFICIOS Y OTRAS CONSTRUCCIONES	4.100,00	10.000,00	14.100,00	12.262,47	12.262,47	1.837,53	12.129,47	133,00
21300 MAQUINARIA	2.000,00		2.000,00	383,50	383,50	1.616,50	383,50	
21301 INSTALACIONES	16.000,00		16.000,00	20.508,12	20.475,36	4.475,36-	17.999,93	2.475,43
21302 UTILLAJE	100,00		100,00			100,00		
* 213 MAQUINARIA,INSTALACIONES Y UTILLAJE	18.100,00		18.100,00	20.891,62	20.858,86	2.758,86-	18.383,43	2.475,43
21400 ELEMENTOS DE TRANSPORTE	100,00		100,00			100,00		



Cuentas Anuales 2007

* 214 ELEMENTOS DE TRANSPORTE	100,00		100,00			100,00		
21500 MOBILIARIO Y ENSERES	1.000,00		1.000,00	49,61	49,61	950,39	49,61	
* 215 MOBILIARIO Y ENSERES	1.000,00		1.000,00	49,61	49,61	950,39	49,61	
21600 EQUIPOS PARA PROCESOS DE INFORMACIÓN				96,00	96,00	96,00-	96,00	
* 216 EQUIPOS PARA PROCESOS DE INFORMACIÓN				96,00	96,00	96,00-	96,00	
** 21 REPARACIONES, MANTENIMIENTO Y CONSERVACIÓ	23.300,00	10.000,00	33.300,00	33.299,70	33.266,94	33,06	30.658,51	2.608,43
22000 ORDINARIO NO INVENTARIABLE	800,00		800,00	622,74	622,74	177,26	622,74	
22001 PRENSA, REVISTAS, LIBROS Y OTRAS PUBLI	800,00		800,00			800,00		
22002 MATERIAL INFORMÁTICO NO INVENTARIABLE				338,95	338,95	338,95-	338,95	
* 220 MATERIAL DE OFICINA	1.600,00		1.600,00	961,69	961,69	638,31	961,69	
22100 ENERGÍA ELÉCTRICA	10.600,00		10.600,00	10.020,79	10.020,79	579,21	10.020,79	
22101 AGUA	5.000,00		5.000,00	9.747,53	9.747,53	4.747,53-	9.582,77	164,76
22102 GAS	2.000,00		2.000,00			2.000,00		
22104 VESTUARIO	1.000,00		1.000,00			1.000,00		
22105 PRODUCTOS ALIMENTICIOS	500,00		500,00			500,00		
22107 COMBUSTIBLE Y CARBURANTES CALEFACCION	3.500,00		3.500,00	2.500,36	2.500,36	999,64		2.500,36
22109 OTROS SUMINISTROS	10.500,00		10.500,00	16.275,87	16.275,87	5.775,87-	9.854,75	6.421,12
* 221 SUMINISTROS	33.100,00		33.100,00	38.544,55	38.544,55	5.444,55-	29.458,31	9.086,24
22200 TELEFÓNICAS	2.800,00		2.800,00	448,19	448,19	2.351,81	266,52	181,67
22201 POSTALES Y TELEGRÁFICAS	550,00		550,00			550,00		
* 222 COMUNICACIONES	3.350,00		3.350,00	448,19	448,19	2.901,81	266,52	181,67
22609 OTROS GASTOS DIVERSOS	300,00		300,00	298,55	298,55	1,45	298,55	
* 226 GASTOS DIVERSOS	300,00		300,00	298,55	298,55	1,45	298,55	
22700 LIMPIEZA Y ASEO	6.000,00	7.000,00	13.000,00	11.162,68	11.162,68	1.837,32	11.162,68	
22709 OTROS	982,00		982,00	765,60	765,60	216,40	765,60	
* 227 TRABAJOS REALIZADOS POR OTRAS EMPRESAS Y	6.982,00	7.000,00	13.982,00	11.928,28	11.928,28	2.053,72	11.928,28	



Cuentas Anuales 2007

** 22 MATERIAL, SUMINISTROS Y OTROS	45.332,00	7.000,00	52.332,00	52.181,26	52.181,26	150,74	42.913,35	9.267,91
23002 DEL PERSONAL	100,00		100,00			100,00		
* 230 DIETAS	100,00		100,00			100,00		
23102 DEL PERSONAL	800,00	500,00	1.300,00	1.300,00	1.300,00		1.300,00	
* 231 LOCOMOCIÓN	800,00	500,00	1.300,00	1.300,00	1.300,00		1.300,00	
** 23 INDEMNIZACIONES POR RAZÓN DEL SERVICIO	900,00	500,00	1.400,00	1.300,00	1.300,00	100,00	1.300,00	
*** 2 GASTOS CORRIENTES EN BIENES Y SERVICIOS	69.532,00	17.500,00	87.032,00	86.780,96	86.748,20	283,80	74.871,86	11.876,34
62300 MAQUINARIA	5.000,00		5.000,00			5.000,00		
* 623 MAQUINARIA	5.000,00		5.000,00			5.000,00		
62600 MOBILIARIO Y ENSERES	16.400,00	10.000,00-	6.400,00	10.961,09	10.961,09	4.561,09-	10.961,09	
* 626 MOBILIARIO Y ENSERES	16.400,00	10.000,00-	6.400,00	10.961,09	10.961,09	4.561,09-	10.961,09	
62900 OTROS ACTIVOS MATERIALES				438,00	438,00	438,00-	438,00	
* 629 OTROS ACTIVOS MATERIALES				438,00	438,00	438,00-	438,00	
** 62 INVERSIÓN NUEVA ASOCIADA FUNCIONAM.OPERAT	21.400,00	10.000,00-	11.400,00	11.399,09	11.399,09	0,91	11.399,09	
63100 EDIFICIOS				4.993,80	4.993,80	4.993,80-	3.323,40	1.670,40
* 631 EDIFICIOS Y OTRAS CONSTRUCCIONES				4.993,80	4.993,80	4.993,80-	3.323,40	1.670,40
63200 INSTALACIONES TÉCNICAS		10.000,00	10.000,00	4.988,00	4.988,00	5.012,00	4.988,00	
* 632 INSTALACIONES TÉCNICAS		10.000,00	10.000,00	4.988,00	4.988,00	5.012,00	4.988,00	
** 63 INVERSIÓN DE REPOSICION ASOCIADA FUNC. OPE		10.000,00	10.000,00	9.981,80	9.981,80	18,20	8.311,40	1.670,40
*** 6 INVERSIONES REALES	21.400,00		21.400,00	21.380,89	21.380,89	19,11	19.710,49	1.670,40
**** 313H TURISMO SOCIAL	347.662,00	20.500,00-	327.162,00	225.478,62	222.839,53	104.322,47	209.292,79	13.546,74



LQP-V508

ISSO - I.M.A.S. - EJERCICIO 2007

LIQUIDACION DEL PRESUPUESTO DE GASTOS

Clasificación funcional por Orgánica/Funcional:

Mes: 1 a 12. Orgánica 5103.

Sección	Crédito Inicial	Modificaciones	Créd.Definitivo	Gtos Comprometidos	Oblig.Recon.Netas	Reman.de Crédito	Pagos	Oblig.Pend.Pago
10000 RETRIBUCIONES BÁSICAS	57.595,00	20.000,00-	37.595,00	7.902,94	7.902,94	29.692,06	7.902,94	
10001 OTRAS REMUNERACIONES				18.077,31	18.077,31	18.077,31-	18.077,31	
* 100 RETRIBUCIONES BÁSICAS Y OTRAS REMUNERACIONES	57.595,00	20.000,00-	37.595,00	25.980,25	25.980,25	11.614,75	25.980,25	
** 10 ALTOS CARGOS	57.595,00	20.000,00-	37.595,00	25.980,25	25.980,25	11.614,75	25.980,25	
12000 SUELDO	6.755.841,00	75.000,00-	6.680.841,00	6.424.939,26	6.424.939,26	255.901,74	6.424.939,26	
12001 TRIENIOS	702.326,00		702.326,00	659.146,51	659.146,51	43.179,49	659.146,51	
12002 COMPLEMENTO DE DESTINO	3.415.439,00		3.415.439,00	3.375.567,04	3.375.567,04	39.871,96	3.375.567,04	
12003 COMPLEMENTO ESPECÍFICO DEL PUESTO DE T	1.540.369,00		1.540.369,00	1.561.899,53	1.561.899,53	21.530,53-	1.561.899,53	
12005 OTRAS REMUNERACIONES	1.883.436,00		1.883.436,00	1.856.644,16	1.856.644,16	26.791,84	1.856.644,16	
* 120 RETRIBUCIONES BÁSICAS Y COMPLEMENTARIAS	14.297.411,00	75.000,00-	14.222.411,00	13.878.196,50	13.878.196,50	344.214,50	13.878.196,50	
12100 SUELDO	768.988,00	427.000,00	1.195.988,00	1.114.609,23	1.114.609,23	81.378,77	1.114.609,23	
* 121 SUSTITUCIÓN DE FUNCIONARIOS	768.988,00	427.000,00	1.195.988,00	1.114.609,23	1.114.609,23	81.378,77	1.114.609,23	
** 12 FUNCIONARIOS	15.066.399,00	352.000,00	15.418.399,00	14.992.805,73	14.992.805,73	425.593,27	14.992.805,73	
13100 SALARIOS	1.510.597,00	166.048,23	1.676.645,23	1.508.010,90	1.455.761,28	220.883,95	1.448.084,40	7.676,88
* 131 LABORAL TEMPORAL	1.510.597,00	166.048,23	1.676.645,23	1.508.010,90	1.455.761,28	220.883,95	1.448.084,40	7.676,88
** 13 LABORALES	1.510.597,00	166.048,23	1.676.645,23	1.508.010,90	1.455.761,28	220.883,95	1.448.084,40	7.676,88
15000 COMPLEMENTO DE PRODUCTIVIDAD	150.000,00	55.000,00-	95.000,00			95.000,00		
* 150 PRODUCTIVIDAD	150.000,00	55.000,00-	95.000,00			95.000,00		
15100 GRATIFICACIONES POR SERVICIOS EXTRAORD	1.138.675,00	60.000,00-	1.078.675,00	1.042.427,42	1.042.427,42	36.247,58	947.397,56	95.029,86
* 151 GRATIFICACIONES	1.138.675,00	60.000,00-	1.078.675,00	1.042.427,42	1.042.427,42	36.247,58	947.397,56	95.029,86
** 15 INCENTIVOS AL RENDIMIENTO	1.288.675,00	115.000,00-	1.173.675,00	1.042.427,42	1.042.427,42	131.247,58	947.397,56	95.029,86
16000 SEGURIDAD SOCIAL	5.081.728,00	255.000,00	5.336.728,00	5.088.385,43	5.088.385,43	248.342,57	5.088.385,43	
* 160 CUOTAS SOCIALES	5.081.728,00	255.000,00	5.336.728,00	5.088.385,43	5.088.385,43	248.342,57	5.088.385,43	



** 16 CUOTAS,PRESTACIONES Y GASTOS SOCIALES EMP	5.081.728,00	255.000,00	5.336.728,00	5.088.385,43	5.088.385,43	248.342,57	5.088.385,43	
*** 1 GASTOS DE PERSONAL	23.004.994,00	638.048,23	23.643.042,23	22.657.609,73	22.605.360,11	1.037.682,12	22.502.653,37	102.706,74
20500 ARRENDAMIENTOS DE MOBILIARIO Y ENSERES		3.500,00	3.500,00	2.575,20	2.575,20	924,80	609,00	1.966,20
* 205 ARRENDAMIENTOS DE MOBILIARIO Y ENSERES		3.500,00	3.500,00	2.575,20	2.575,20	924,80	609,00	1.966,20
20900 CÁNONES	1.400,00		1.400,00	227,18	227,18	1.172,82	227,18	
* 209 CÁNONES	1.400,00		1.400,00	227,18	227,18	1.172,82	227,18	
** 20 ARRENDAMIENTOS Y CÁNONES	1.400,00	3.500,00	4.900,00	2.802,38	2.802,38	2.097,62	836,18	1.966,20
21200 EDIFICIOS	63.700,00		63.700,00	135.432,73	135.432,73	71.732,73-	79.965,52	55.467,21
21201 OTRAS CONSTRUCCIONES	3.300,00	109.600,00	112.900,00			112.900,00		
* 212 EDIFICIOS Y OTRAS CONSTRUCCIONES	67.000,00	109.600,00	176.600,00	135.432,73	135.432,73	41.167,27	79.965,52	55.467,21
21300 MAQUINARIA	38.710,00		38.710,00	13.874,70	13.874,70	24.835,30	10.662,01	3.212,69
21301 INSTALACIONES	348.175,00		348.175,00	391.539,36	388.780,34	40.605,34-	283.742,29	105.038,05
21302 UTILLAJE	6.000,00		6.000,00	549,48	549,48	5.450,52	345,68	203,80
* 213 MAQUINARIA,INSTALACIONES Y UTILLAJE	392.885,00		392.885,00	405.963,54	403.204,52	10.319,52-	294.749,98	108.454,54
21400 ELEMENTOS DE TRANSPORTE	3.500,00		3.500,00	121,80	121,80	3.378,20	121,80	
* 214 ELEMENTOS DE TRANSPORTE	3.500,00		3.500,00	121,80	121,80	3.378,20	121,80	
21500 MOBILIARIO Y ENSERES	29.395,00		29.395,00	43.350,19	43.350,19	13.955,19-	29.895,71	13.454,48
* 215 MOBILIARIO Y ENSERES	29.395,00		29.395,00	43.350,19	43.350,19	13.955,19-	29.895,71	13.454,48
21600 EQUIPOS PARA PROCESOS DE INFORMACIÓN	5.900,00		5.900,00	8.366,48	8.366,48	2.466,48-	5.669,08	2.697,40
* 216 EQUIPOS PARA PROCESOS DE INFORMACIÓN	5.900,00		5.900,00	8.366,48	8.366,48	2.466,48-	5.669,08	2.697,40
** 21 REPARACIONES, MANTENIMIENTO Y CONSERVACIÓ	498.680,00	109.600,00	608.280,00	593.234,74	590.475,72	17.804,28	410.402,09	180.073,63
22000 ORDINARIO NO INVENTARIABLE	34.400,00		34.400,00	73.382,71	73.382,71	38.982,71-	43.779,39	29.603,32
22001 PRENSA, REVISTAS, LIBROS Y OTRAS PUBLI	46.650,00		46.650,00	61.092,69	61.092,69	14.442,69-	54.276,10	6.816,59
22002 MATERIAL INFORMÁTICO NO INVENTARIABLE	12.233,00		12.233,00	28.965,04	28.965,04	16.732,04-	14.867,76	14.097,28



* 220 MATERIAL DE OFICINA	93.283,00		93.283,00	163.440,44	163.440,44	70.157,44-	112.923,25	50.517,19
22100 ENERGÍA ELÉCTRICA	589.123,00		589.123,00	556.882,12	556.882,12	32.240,88	484.328,01	72.554,11
22101 AGUA	268.900,00		268.900,00	149.934,77	149.934,77	118.965,23	147.592,00	2.342,77
22102 GAS	259.250,00		259.250,00	253.812,76	253.812,76	5.437,24	227.674,24	26.138,52
22104 VESTUARIO	156.100,00		156.100,00	64.845,62	64.490,93	91.609,07	55.233,38	9.257,55
22105 PRODUCTOS ALIMENTICIOS	1.698.700,00	484.180,00-	1.214.520,00	1.441.380,86	1.441.380,86	226.860,86-	1.207.143,98	234.236,88
22106 PRODUCTOS FARMACÉUTICOS Y MATERIAL SAN	29.200,00		29.200,00	43.587,98	43.587,98	14.387,98-	41.304,69	2.283,29
22107 COMBUSTIBLE Y CARBURANTES CALEFACCION	47.550,00		47.550,00	20.845,15	20.845,15	26.704,85	17.017,44	3.827,71
22109 OTROS SUMINISTROS	312.392,00	28.000,00	340.392,00	931.398,50	931.398,50	591.006,50-	608.120,51	323.277,99
* 221 SUMINISTROS	3.361.215,00	456.180,00-	2.905.035,00	3.462.687,76	3.462.333,07	557.298,07-	2.788.414,25	673.918,82
22200 TELEFÓNICAS	97.050,00		97.050,00	42.907,36	41.861,11	55.188,89	27.418,22	14.442,89
22201 POSTALES Y TELEGRÁFICAS	10.560,00		10.560,00	2.847,64	2.847,64	7.712,36	2.447,64	400,00
22202 TÉLEX Y TELEFAX	510,00		510,00			510,00		
22209 OTRAS COMUNICACIONES	550,00		550,00			550,00		
* 222 COMUNICACIONES	108.670,00		108.670,00	45.755,00	44.708,75	63.961,25	29.865,86	14.842,89
22300 TRANSPORTES	39.100,00	9.000,00	48.100,00	133.411,82	133.411,82	85.311,82-	103.953,85	29.457,97
* 223 TRANSPORTES	39.100,00	9.000,00	48.100,00	133.411,82	133.411,82	85.311,82-	103.953,85	29.457,97
22500 ESTATALES	10,00		10,00			10,00		
22501 AUTONÓMICOS	10,00		10,00	33,00	33,00	23,00-	33,00	
22502 LOCALES	110,00		110,00	82,50	82,50	27,50	82,50	
* 225 TRIBUTOS	130,00		130,00	115,50	115,50	14,50	115,50	
22601 ATENCIONES PROTOCOLARIAS Y REPRESENTAT				12.938,28	12.938,28	12.938,28-	5.915,48	7.022,80
22602 PUBLICIDAD Y PROPAGANDA	1.000,00	1.000,00	2.000,00	1.484,80	1.484,80	515,20	1.484,80	
22606 REUNIONES, CONFERENCIAS Y CURSOS	1.350,00		1.350,00	19.503,09	19.503,09	18.153,09-	13.308,29	6.194,80
22609 OTROS GASTOS DIVERSOS	164.100,00	240.500,00	404.600,00	358.384,41	358.384,41	46.215,59	225.340,83	133.043,58
* 226 GASTOS DIVERSOS	166.450,00	241.500,00	407.950,00	392.310,58	392.310,58	15.639,42	246.049,40	146.261,18
22700 LIMPIEZA Y ASEO	2.504.900,00	833.329,07	3.338.229,07	2.643.926,99	2.641.207,03	697.022,04	2.404.782,41	236.424,62
22701 SEGURIDAD	65.000,00		65.000,00	125.106,75	124.872,63	59.872,63-	113.171,26	11.701,37



22703 POSTALES				141,84	141,84	141,84-	128,51	13,33
22704 CUSTODIA, DEPÓSITO Y ALMACENAJE				348,12	348,12	348,12-	319,11	29,01
22706 ESTUDIOS Y TRABAJOS TÉCNICOS	2.200,00		2.200,00			2.200,00		
22707 PROCESO DE DATOS	10.875,00	31.553,39	42.428,39	29.416,88	29.416,88	13.011,51	22.000,13	7.416,75
22709 OTROS	555.467,00	376.000,00-	179.467,00	176.281,82	176.281,82	3.185,18	121.410,15	54.871,67
* 227 TRABAJOS REALIZADOS POR OTRAS EMPRESAS Y	3.138.442,00	488.882,46	3.627.324,46	2.975.222,40	2.972.268,32	655.056,14	2.661.811,57	310.456,75
** 22 MATERIAL, SUMINISTROS Y OTROS	6.907.290,00	283.202,46	7.190.492,46	7.172.943,50	7.168.588,48	21.903,98	5.943.133,68	1.225.454,80
23001 REEMBOLSO DE GASTOS DE ALTOS CARGOS				418,20	418,20	418,20-	127,80	290,40
23002 DEL PERSONAL	4.100,00		4.100,00	978,66	978,66	3.121,34	920,16	58,50
* 230 DIETAS	4.100,00		4.100,00	1.396,86	1.396,86	2.703,14	1.047,96	348,90
23101 DE ALTOS CARGOS				1.713,40	1.713,40	1.713,40-	1.231,00	482,40
23102 DEL PERSONAL	30.100,00	10.700,00	40.800,00	35.628,41	35.628,41	5.171,59	32.823,81	2.804,60
* 231 LOCOMOCIÓN	30.100,00	10.700,00	40.800,00	37.341,81	37.341,81	3.458,19	34.054,81	3.287,00
** 23 INDEMNIZACIONES POR RAZÓN DEL SERVICIO	34.200,00	10.700,00	44.900,00	38.738,67	38.738,67	6.161,33	35.102,77	3.635,90
25100 CON ENTIDADES DE SEGURO LIBRE	5.200,00		5.200,00			5.200,00		
* 251 CON ENTIDADES DE SEGURO LIBRE	5.200,00		5.200,00			5.200,00		
25900 OTROS CONCIERTOS DE ASISTENCIA SANITAR	50.700,00	9.000,00	59.700,00	62.821,62	62.821,62	3.121,62-	60.679,89	2.141,73
* 259 OTROS CONCIERTOS DE ASISTENCIA SANITARIA	50.700,00	9.000,00	59.700,00	62.821,62	62.821,62	3.121,62-	60.679,89	2.141,73
** 25 CONCIERTOS DE ASISTENCIA SANITARIA	55.900,00	9.000,00	64.900,00	62.821,62	62.821,62	2.078,38	60.679,89	2.141,73
26002 PRESTACIÓN DE SERVICIOS A MAYORES	14.358.281,00	530.000,00-	13.828.281,00	13.707.702,67	11.996.632,70	1.831.648,30	10.666.645,70	1.329.987,00
26006 PRESTACIÓN DE SERVICIOS DE ESTANCIAS D	1.970.264,00		1.970.264,00	1.863.293,54	1.851.469,18	118.794,82	1.780.414,63	71.054,55
* 260 CONCIERTOS PARA PRESTACIÓN DE SERVICIOS	16.328.545,00	530.000,00-	15.798.545,00	15.570.996,21	13.848.101,88	1.950.443,12	12.447.060,33	1.401.041,55
** 26 CONCIERTOS PARA PRESTACIÓN DE SERVICIOS S	16.328.545,00	530.000,00-	15.798.545,00	15.570.996,21	13.848.101,88	1.950.443,12	12.447.060,33	1.401.041,55
*** 2 GASTOS CORRIENTES EN BIENES Y SERVICIOS	23.826.015,00	113.997,54-	23.712.017,46	23.441.537,12	21.711.528,75	2.000.488,71	18.897.214,94	2.814.313,81



46104 ATENCION DE PERSONAS MAYORES	1.233.203,00	100.000,00	1.333.203,00	1.122.013,40	1.122.013,40	211.189,60	591.072,47	530.940,93
* 461 A ENTID.Y ACTIV. EN ÁREA PROTECC.Y PROMO	1.233.203,00	100.000,00	1.333.203,00	1.122.013,40	1.122.013,40	211.189,60	591.072,47	530.940,93
** 46 AL SECTOR PÚBLICO LOCAL	1.233.203,00	100.000,00	1.333.203,00	1.122.013,40	1.122.013,40	211.189,60	591.072,47	530.940,93
47199 OTRAS ACTUACIONES MAT.DE PROTECCION Y	350.000,00		350.000,00	350.000,00	348.050,00	1.950,00	348.050,00	
* 471 A ENTID.Y ACTIV. EN ÁREA PROTECC.Y PROMO	350.000,00		350.000,00	350.000,00	348.050,00	1.950,00	348.050,00	
** 47 A EMPRESAS PRIVADAS	350.000,00		350.000,00	350.000,00	348.050,00	1.950,00	348.050,00	
48104 ATENCION DE PERSONAS MAYORES	1.335.321,00	75.823,01-	1.259.497,99	996.621,00	978.621,00	280.876,99	943.821,00	34.800,00
* 481 A ENTID.Y ACTIV. EN ÁREA PROTECC.Y PROMO	1.335.321,00	75.823,01-	1.259.497,99	996.621,00	978.621,00	280.876,99	943.821,00	34.800,00
** 48 A FAMILIAS E INSTITUCIONES SIN FINES DE L	1.335.321,00	75.823,01-	1.259.497,99	996.621,00	978.621,00	280.876,99	943.821,00	34.800,00
*** 4 TRANSFERENCIAS CORRIENTES	2.918.524,00	24.176,99	2.942.700,99	2.468.634,40	2.448.684,40	494.016,59	1.882.943,47	565.740,93
62100 EDIFICIOS	6.810.841,00	1.530.165,92-	5.280.675,08	5.424.474,45	4.213.843,20	1.066.831,88	3.072.634,57	1.141.208,63
* 621 EDIFICIOS Y OTRAS CONSTRUCCIONES	6.810.841,00	1.530.165,92-	5.280.675,08	5.424.474,45	4.213.843,20	1.066.831,88	3.072.634,57	1.141.208,63
62200 INSTALACIONES TÉCNICAS		2.000,00	2.000,00	172.692,65	172.692,65	170.692,65-	145.029,04	27.663,61
* 622 INSTALACIONES TÉCNICAS		2.000,00	2.000,00	172.692,65	172.692,65	170.692,65-	145.029,04	27.663,61
62300 MAQUINARIA	20.000,00	6.000,00	26.000,00			26.000,00		
* 623 MAQUINARIA	20.000,00	6.000,00	26.000,00			26.000,00		
62400 UTILLAJE		6.000,00	6.000,00	213.920,48	211.646,14	205.646,14-	177.809,52	33.836,62
* 624 UTILLAJE		6.000,00	6.000,00	213.920,48	211.646,14	205.646,14-	177.809,52	33.836,62
62501 FONDO BIBLIOGRÁFICO	2.000,00	1.000,00	3.000,00	217,02	217,02	2.782,98	217,02	
* 625 FONDO ARTÍSTICO Y BIBLIOGRÁFICO	2.000,00	1.000,00	3.000,00	217,02	217,02	2.782,98	217,02	
62600 MOBILIARIO Y ENSERES	1.190.000,00	315.572,10	1.505.572,10	921.362,89	920.729,78	584.842,32	647.721,19	273.008,59
* 626 MOBILIARIO Y ENSERES	1.190.000,00	315.572,10	1.505.572,10	921.362,89	920.729,78	584.842,32	647.721,19	273.008,59
62700 EQUIPOS PARA PROCESOS DE INFORMACIÓN		37.396,84	37.396,84	48.159,59	48.159,59	10.762,75-	48.159,59	
* 627 EQUIPOS PARA PROCESOS DE INFORMACIÓN		37.396,84	37.396,84	48.159,59	48.159,59	10.762,75-	48.159,59	
62800 ELEMENTOS DE TRANSPORTE				16.257,80	16.257,80	16.257,80-	925,24	15.332,56
* 628 ELEMENTOS DE TRANSPORTE				16.257,80	16.257,80	16.257,80-	925,24	15.332,56



62900 OTROS ACTIVOS MATERIALES		2.000,00	2.000,00	56.500,96	56.500,96	54.500,96-	43.901,54	12.599,42
* 629 OTROS ACTIVOS MATERIALES		2.000,00	2.000,00	56.500,96	56.500,96	54.500,96-	43.901,54	12.599,42
** 62 INVERSIÓN NUEVA ASOCIADA FUNCIONAM.OPERAT	8.022.841,00	1.160.196,98-	6.862.644,02	6.853.585,84	5.640.047,14	1.222.596,88	4.136.397,71	1.503.649,43
63100 EDIFICIOS	1.400.000,00	1.351.828,85	2.751.828,85	2.382.210,56	2.382.208,57	369.620,28	1.843.428,82	538.779,75
* 631 EDIFICIOS Y OTRAS CONSTRUCCIONES	1.400.000,00	1.351.828,85	2.751.828,85	2.382.210,56	2.382.208,57	369.620,28	1.843.428,82	538.779,75
63200 INSTALACIONES TÉCNICAS		16.000,00	16.000,00	110.254,43	110.254,43	94.254,43-	76.346,01	33.908,42
* 632 INSTALACIONES TÉCNICAS		16.000,00	16.000,00	110.254,43	110.254,43	94.254,43-	76.346,01	33.908,42
63300 MAQUINARIA		6.000,00	6.000,00			6.000,00		
* 633 MAQUINARIA		6.000,00	6.000,00			6.000,00		
63400 UTILLAJE		6.000,00	6.000,00	337,05	337,05	5.662,95	337,05	
* 634 UTILLAJE		6.000,00	6.000,00	337,05	337,05	5.662,95	337,05	
63501 FONDO BIBLIOGRÁFICO		1.000,00	1.000,00			1.000,00		
* 635 FONDO ARTÍSTICO Y BIBLIOGRÁFICO		1.000,00	1.000,00			1.000,00		
63600 MOBILIARIO Y ENSERES		34.000,00	34.000,00	166.960,93	166.960,93	132.960,93-	162.947,33	4.013,60
* 636 MOBILIARIO Y ENSERES		34.000,00	34.000,00	166.960,93	166.960,93	132.960,93-	162.947,33	4.013,60
63900 OTROS ACTIVOS MATERIALES		2.000,00	2.000,00	1.232,48	1.232,48	767,52	327,00	905,48
* 639 OTROS ACTIVOS MATERIALES		2.000,00	2.000,00	1.232,48	1.232,48	767,52	327,00	905,48
** 63 INVERSIÓN DE REPOSICION ASOCIADA FUNC.OPE	1.400.000,00	1.416.828,85	2.816.828,85	2.660.995,45	2.660.993,46	155.835,39	2.083.386,21	577.607,25
*** 6 INVERSIONES REALES	9.422.841,00	256.631,87	9.679.472,87	9.514.581,29	8.301.040,60	1.378.432,27	6.219.783,92	2.081.256,68
76100 INVERSIONES CENTROS Y RESIDENCIAS PERS	2.252.267,00	263.139,09	2.515.406,09	2.443.063,52	2.443.063,52	72.342,57	1.938.534,00	504.529,52
* 761 A ENTID.Y ACTIV. EN ÁREA PROTECC.Y PROMO	2.252.267,00	263.139,09	2.515.406,09	2.443.063,52	2.443.063,52	72.342,57	1.938.534,00	504.529,52
** 76 AL SECTOR PÚBLICO LOCAL	2.252.267,00	263.139,09	2.515.406,09	2.443.063,52	2.443.063,52	72.342,57	1.938.534,00	504.529,52
78100 INVERSIONES CENTROS Y RESIDENCIAS PERS	497.017,00	385.803,26	882.820,26	882.819,90	882.819,90	0,36	497.016,64	385.803,26
* 781 A ENTID.Y ACTIV. EN ÁREA PROTECC.Y PROMO	497.017,00	385.803,26	882.820,26	882.819,90	882.819,90	0,36	497.016,64	385.803,26
** 78 A FAMILIAS E INSTITUCIONES SIN FINES DE L	497.017,00	385.803,26	882.820,26	882.819,90	882.819,90	0,36	497.016,64	385.803,26
*** 7 TRANSFERENCIAS DE CAPITAL	2.749.284,00	648.942,35	3.398.226,35	3.325.883,42	3.325.883,42	72.342,93	2.435.550,64	890.332,78



Cuentas Anuales 2007

**** 313G PERSONAS MAYORES	61.921.658,00	1.453.801,90	63.375.459,90	61.408.245,96	58.392.497,28	4.982.962,62	51.938.146,34	6.454.350,94
----------------------------	---------------	--------------	---------------	---------------	---------------	--------------	---------------	--------------



LQP-V508

ISSO - I.M.A.S. - EJERCICIO 2007

LIQUIDACION DEL PRESUPUESTO DE GASTOS

Clasificación funcional por Orgánica/Funcional:

Mes: 1 a 12. Orgánica 5104.

Sección	Crédito Inicial	Modificaciones	Créd.Definitivo	Gtos Comprometidos	Oblig.Recon.Netas	Reman.de Crédito	Pagos	Oblig.Pend.Pago
12000 SUELDO	643.300,00		643.300,00	618.286,90	618.286,90	25.013,10	618.286,90	
12001 TRIENIOS	137.472,00	3.000,00	140.472,00	134.465,21	134.465,21	6.006,79	134.465,21	
12002 COMPLEMENTO DE DESTINO	348.706,00		348.706,00	350.708,60	350.708,60	2.002,60-	350.708,60	
12003 COMPLEMENTO ESPECÍFICO DEL PUESTO DE T	260.982,00		260.982,00	268.104,63	268.104,63	7.122,63-	268.104,63	
12005 OTRAS REMUNERACIONES	178.682,00		178.682,00	174.979,86	174.979,86	3.702,14	174.979,86	
* 120 RETRIBUCIONES BÁSICAS Y COMPLEMENTARIAS	1.569.142,00	3.000,00	1.572.142,00	1.546.545,20	1.546.545,20	25.596,80	1.546.545,20	
12100 SUELDO	3.204,00	55.000,00	58.204,00	20.266,95	20.266,95	37.937,05	20.266,95	
* 121 SUSTITUCIÓN DE FUNCIONARIOS	3.204,00	55.000,00	58.204,00	20.266,95	20.266,95	37.937,05	20.266,95	
** 12 FUNCIONARIOS	1.572.346,00	58.000,00	1.630.346,00	1.566.812,15	1.566.812,15	63.533,85	1.566.812,15	
13100 SALARIOS	156.632,00	70.000,00	226.632,00	188.656,65	182.327,97	44.304,03	180.599,64	1.728,33
* 131 LABORAL TEMPORAL	156.632,00	70.000,00	226.632,00	188.656,65	182.327,97	44.304,03	180.599,64	1.728,33
** 13 LABORALES	156.632,00	70.000,00	226.632,00	188.656,65	182.327,97	44.304,03	180.599,64	1.728,33
15100 GRATIFICACIONES POR SERVICIOS EXTRAORD	3.418,00		3.418,00	3.376,16	3.376,16	41,84	3.376,16	
* 151 GRATIFICACIONES	3.418,00		3.418,00	3.376,16	3.376,16	41,84	3.376,16	
** 15 INCENTIVOS AL RENDIMIENTO	3.418,00		3.418,00	3.376,16	3.376,16	41,84	3.376,16	
16000 SEGURIDAD SOCIAL	417.039,00		417.039,00	430.526,81	430.526,81	13.487,81-	430.526,81	
* 160 CUOTAS SOCIALES	417.039,00		417.039,00	430.526,81	430.526,81	13.487,81-	430.526,81	
** 16 CUOTAS,PRESTACIONES Y GASTOS SOCIALES EMP	417.039,00		417.039,00	430.526,81	430.526,81	13.487,81-	430.526,81	
*** 1 GASTOS DE PERSONAL	2.149.435,00	128.000,00	2.277.435,00	2.189.371,77	2.183.043,09	94.391,91	2.181.314,76	1.728,33
20200 ARRENDAMIENTOS DE EDIFICIOS		37.500,00	37.500,00	16.176,00	16.176,00	21.324,00	13.532,00	2.644,00
* 202 ARRENDAMIENTOS DE EDIFICIOS Y OTRAS CONS		37.500,00	37.500,00	16.176,00	16.176,00	21.324,00	13.532,00	2.644,00
** 20 ARRENDAMIENTOS Y CÁNONES		37.500,00	37.500,00	16.176,00	16.176,00	21.324,00	13.532,00	2.644,00



Cuentas Anuales 2007

21200 EDIFICIOS	25.700,00		25.700,00	35.521,19	35.521,19	9.821,19-	24.275,04	11.246,15
* 212 EDIFICIOS Y OTRAS CONSTRUCCIONES	25.700,00		25.700,00	35.521,19	35.521,19	9.821,19-	24.275,04	11.246,15
21300 MAQUINARIA	2.420,00		2.420,00			2.420,00		
21301 INSTALACIONES	9.500,00	5.000,00	14.500,00	9.496,99	8.932,60	5.567,40	7.107,47	1.825,13
* 213 MAQUINARIA, INSTALACIONES Y UTILLAJE	11.920,00	5.000,00	16.920,00	9.496,99	8.932,60	7.987,40	7.107,47	1.825,13
21400 ELEMENTOS DE TRANSPORTE	150,00		150,00			150,00		
* 214 ELEMENTOS DE TRANSPORTE	150,00		150,00			150,00		
21500 MOBILIARIO Y ENSERES	3.150,00		3.150,00	1.631,55	1.631,55	1.518,45	1.370,49	261,06
* 215 MOBILIARIO Y ENSERES	3.150,00		3.150,00	1.631,55	1.631,55	1.518,45	1.370,49	261,06
21600 EQUIPOS PARA PROCESOS DE INFORMACIÓN	900,00		900,00	33,64	33,64	866,36	33,64	
* 216 EQUIPOS PARA PROCESOS DE INFORMACIÓN	900,00		900,00	33,64	33,64	866,36	33,64	
** 21 REPARACIONES, MANTENIMIENTO Y CONSERVACIÓ	41.820,00	5.000,00	46.820,00	46.683,37	46.118,98	701,02	32.786,64	13.332,34
22000 ORDINARIO NO INVENTARIABLE	23.000,00		23.000,00	38.867,39	38.867,39	15.867,39-	12.947,44	25.919,95
22001 PRENSA, REVISTAS, LIBROS Y OTRAS PUBLI	3.000,00		3.000,00	1.110,55	1.110,55	1.889,45	1.070,55	40,00
22002 MATERIAL INFORMÁTICO NO INVENTARIABLE	4.800,00		4.800,00	9.383,48	9.383,48	4.583,48-	5.350,90	4.032,58
* 220 MATERIAL DE OFICINA	30.800,00		30.800,00	49.361,42	49.361,42	18.561,42-	19.368,89	29.992,53
22100 ENERGÍA ELÉCTRICA	25.100,00		25.100,00	27.987,10	27.987,10	2.887,10-	25.089,00	2.898,10
22101 AGUA	10.200,00		10.200,00	5.249,09	5.249,09	4.950,91	4.594,71	654,38
22104 VESTUARIO	1.000,00		1.000,00			1.000,00		
22107 COMBUSTIBLE Y CARBURANTES CALEFACCION	300,00		300,00			300,00		
22109 OTROS SUMINISTROS	16.900,00	50.000,00	66.900,00	70.360,87	70.360,87	3.460,87-	1.050,25	69.310,62
* 221 SUMINISTROS	53.500,00	50.000,00	103.500,00	103.597,06	103.597,06	97,06-	30.733,96	72.863,10
22200 TELEFÓNICAS	13.000,00		13.000,00	8.398,60	8.144,14	4.855,86	5.361,90	2.782,24
22201 POSTALES Y TELEGRÁFICAS	136.200,00	13.600,00-	122.600,00	97.110,86	97.110,86	25.489,14	81.919,78	15.191,08
* 222 COMUNICACIONES	149.200,00	13.600,00-	135.600,00	105.509,46	105.255,00	30.345,00	87.281,68	17.973,32
22300 TRANSPORTES	100,00		100,00			100,00		



* 223 TRANSPORTES	100,00		100,00			100,00		
22606 REUNIONES, CONFERENCIAS Y CURSOS	200,00		200,00			200,00		
22609 OTROS GASTOS DIVERSOS	1.000,00	10.880,00	11.880,00	2.644,00	2.644,00	9.236,00	2.644,00	
* 226 GASTOS DIVERSOS	1.200,00	10.880,00	12.080,00	2.644,00	2.644,00	9.436,00	2.644,00	
22700 LIMPIEZA Y ASEO	56.500,00	6.881,46	63.381,46	69.786,77	69.786,67	6.405,21-	57.631,90	12.154,77
22706 ESTUDIOS Y TRABAJOS TÉCNICOS	159,00		159,00	355.059,20	287.334,20	287.175,20-	196.881,20	90.453,00
22709 OTROS	517.500,00	100.000,00-	417.500,00	47.727,40	47.727,40	369.772,60	12.155,84	35.571,56
* 227 TRABAJOS REALIZADOS POR OTRAS EMPRESAS Y	574.159,00	93.118,54-	481.040,46	472.573,37	404.848,27	76.192,19	266.668,94	138.179,33
** 22 MATERIAL, SUMINISTROS Y OTROS	808.959,00	45.838,54-	763.120,46	733.685,31	665.705,75	97.414,71	406.697,47	259.008,28
23002 DEL PERSONAL	2.000,00		2.000,00	366,36	366,36	1.633,64	222,86	143,50
* 230 DIETAS	2.000,00		2.000,00	366,36	366,36	1.633,64	222,86	143,50
23102 DEL PERSONAL	9.600,00	3.000,00	12.600,00	11.136,82	11.136,82	1.463,18	9.581,87	1.554,95
* 231 LOCOMOCIÓN	9.600,00	3.000,00	12.600,00	11.136,82	11.136,82	1.463,18	9.581,87	1.554,95
** 23 INDEMNIZACIONES POR RAZÓN DEL SERVICIO	11.600,00	3.000,00	14.600,00	11.503,18	11.503,18	3.096,82	9.804,73	1.698,45
*** 2 GASTOS CORRIENTES EN BIENES Y SERVICIOS	862.379,00	338,54-	862.040,46	808.047,86	739.503,91	122.536,55	462.820,84	276.683,07
62100 EDIFICIOS	1.000.000,00	20.000,00-	980.000,00	905.664,83	358.028,02	621.971,98	152.366,94	205.661,08
* 621 EDIFICIOS Y OTRAS CONSTRUCCIONES	1.000.000,00	20.000,00-	980.000,00	905.664,83	358.028,02	621.971,98	152.366,94	205.661,08
62501 FONDO BIBLIOGRÁFICO				120,00	120,00	120,00-	120,00	
* 625 FONDO ARTÍSTICO Y BIBLIOGRÁFICO				120,00	120,00	120,00-	120,00	
62600 MOBILIARIO Y ENSERES	95.384,00		95.384,00	125.034,75	124.889,04	29.505,04-	36.038,57	88.850,47
* 626 MOBILIARIO Y ENSERES	95.384,00		95.384,00	125.034,75	124.889,04	29.505,04-	36.038,57	88.850,47
62700 EQUIPOS PARA PROCESOS DE INFORMACIÓN				25.995,95	25.995,95	25.995,95-	25.995,95	
* 627 EQUIPOS PARA PROCESOS DE INFORMACIÓN				25.995,95	25.995,95	25.995,95-	25.995,95	
** 62 INVERSIÓN NUEVA ASOCIADA FUNCIONAM.OPERAT	1.095.384,00	20.000,00-	1.075.384,00	1.056.815,53	509.033,01	566.350,99	214.521,46	294.511,55
*** 6 INVERSIONES REALES	1.095.384,00	20.000,00-	1.075.384,00	1.056.815,53	509.033,01	566.350,99	214.521,46	294.511,55
**** 313N VALORACIÓN Y DIAGNÓSTICO	4.107.198,00	107.661,46	4.214.859,46	4.054.235,16	3.431.580,01	783.279,45	2.858.657,06	572.922,95



10000 RETRIBUCIONES BÁSICAS	57.595,00		57.595,00	17.682,29	17.682,29	39.912,71	17.682,29	
10001 OTRAS REMUNERACIONES				39.600,53	39.600,53	39.600,53-	39.600,53	
* 100 RETRIBUCIONES BÁSICAS Y OTRAS REMUNERACIONES	57.595,00		57.595,00	57.282,82	57.282,82	312,18	57.282,82	
** 10 ALTOS CARGOS	57.595,00		57.595,00	57.282,82	57.282,82	312,18	57.282,82	
12000 SUELDO	767.747,00	40.000,00-	727.747,00	709.949,50	709.949,50	17.797,50	709.949,50	
12001 TRIENIOS	96.725,00	4.000,00	100.725,00	96.171,31	96.171,31	4.553,69	96.171,31	
12002 COMPLEMENTO DE DESTINO	438.403,00		438.403,00	415.968,49	415.968,49	22.434,51	415.968,49	
12003 COMPLEMENTO ESPECÍFICO DEL PUESTO DE T	264.635,00		264.635,00	259.207,78	259.207,78	5.427,22	259.207,78	
12004 COMPLEMENTOS PERSONALES Y TRANSITORIOS				77,70	77,70	77,70-	77,70	
12005 OTRAS REMUNERACIONES	190.404,00		190.404,00	181.712,31	181.712,31	8.691,69	181.712,31	
* 120 RETRIBUCIONES BÁSICAS Y COMPLEMENTARIAS	1.757.914,00	36.000,00-	1.721.914,00	1.663.087,09	1.663.087,09	58.826,91	1.663.087,09	
12100 SUELDO	59.251,00	35.000,00	94.251,00	74.447,15	74.447,15	19.803,85	74.447,15	
* 121 SUSTITUCIÓN DE FUNCIONARIOS	59.251,00	35.000,00	94.251,00	74.447,15	74.447,15	19.803,85	74.447,15	
** 12 FUNCIONARIOS	1.817.165,00	1.000,00-	1.816.165,00	1.737.534,24	1.737.534,24	78.630,76	1.737.534,24	
13100 SALARIOS	208.125,00	382.803,48	590.928,48	166.860,95	138.058,76	452.869,72	136.750,78	1.307,98
* 131 LABORAL TEMPORAL	208.125,00	382.803,48	590.928,48	166.860,95	138.058,76	452.869,72	136.750,78	1.307,98
** 13 LABORALES	208.125,00	382.803,48	590.928,48	166.860,95	138.058,76	452.869,72	136.750,78	1.307,98
15100 GRATIFICACIONES POR SERVICIOS EXTRAORD	31.968,00	15.000,00-	16.968,00	3.828,47	3.828,47	13.139,53	2.750,09	1.078,38
* 151 GRATIFICACIONES	31.968,00	15.000,00-	16.968,00	3.828,47	3.828,47	13.139,53	2.750,09	1.078,38
** 15 INCENTIVOS AL RENDIMIENTO	31.968,00	15.000,00-	16.968,00	3.828,47	3.828,47	13.139,53	2.750,09	1.078,38
16000 SEGURIDAD SOCIAL	532.503,00		532.503,00	507.077,24	507.077,24	25.425,76	507.077,24	
* 160 CUOTAS SOCIALES	532.503,00		532.503,00	507.077,24	507.077,24	25.425,76	507.077,24	
** 16 CUOTAS,PRESTACIONES Y GASTOS SOCIALES EMP	532.503,00		532.503,00	507.077,24	507.077,24	25.425,76	507.077,24	
*** 1 GASTOS DE PERSONAL	2.647.356,00	366.803,48	3.014.159,48	2.472.583,72	2.443.781,53	570.377,95	2.441.395,17	2.386,36
20200 ARRENDAMIENTOS DE EDIFICIOS	55.620,00	6.500,00-	49.120,00	49.057,20	49.057,20	62,80	44.969,10	4.088,10
* 202 ARRENDAMIENTOS DE EDIFICIOS Y OTRAS CONS	55.620,00	6.500,00-	49.120,00	49.057,20	49.057,20	62,80	44.969,10	4.088,10



Cuentas Anuales 2007

** 20 ARRENDAMIENTOS Y CÁNONES	55.620,00	6.500,00-	49.120,00	49.057,20	49.057,20	62,80	44.969,10	4.088,10
21200 EDIFICIOS	8.000,00		8.000,00	6.843,64	6.843,64	1.156,36	4.395,16	2.448,48
21201 OTRAS CONSTRUCCIONES	100,00		100,00			100,00		
* 212 EDIFICIOS Y OTRAS CONSTRUCCIONES	8.100,00		8.100,00	6.843,64	6.843,64	1.256,36	4.395,16	2.448,48
21300 MAQUINARIA	2.000,00		2.000,00			2.000,00		
21301 INSTALACIONES	2.000,00		2.000,00	7.735,77	7.735,76	5.735,76-	6.006,37	1.729,39
21302 UTILLAJE	100,00		100,00			100,00		
* 213 MAQUINARIA,INSTALACIONES Y UTILLAJE	4.100,00		4.100,00	7.735,77	7.735,76	3.635,76-	6.006,37	1.729,39
21400 ELEMENTOS DE TRANSPORTE	200,00		200,00			200,00		
* 214 ELEMENTOS DE TRANSPORTE	200,00		200,00			200,00		
21500 MOBILIARIO Y ENSERES	4.600,00		4.600,00	2.564,74	2.564,74	2.035,26	1.978,01	586,73
* 215 MOBILIARIO Y ENSERES	4.600,00		4.600,00	2.564,74	2.564,74	2.035,26	1.978,01	586,73
21600 EQUIPOS PARA PROCESOS DE INFORMACIÓN	2.700,00		2.700,00	1.735,67	1.735,67	964,33	912,07	823,60
* 216 EQUIPOS PARA PROCESOS DE INFORMACIÓN	2.700,00		2.700,00	1.735,67	1.735,67	964,33	912,07	823,60
** 21 REPARACIONES, MANTENIMIENTO Y CONSERVACIÓ	19.700,00		19.700,00	18.879,82	18.879,81	820,19	13.291,61	5.588,20
22000 ORDINARIO NO INVENTARIABLE	23.500,00		23.500,00	23.510,59	23.510,59	10,59-	22.394,11	1.116,48
22001 PRENSA, REVISTAS, LIBROS Y OTRAS PUBLI	1.000,00		1.000,00	19,50	19,50	980,50	19,50	
22002 MATERIAL INFORMÁTICO NO INVENTARIABLE	1.000,00	50.000,00	51.000,00	12.672,53	12.672,53	38.327,47	12.459,41	213,12
* 220 MATERIAL DE OFICINA	25.500,00	50.000,00	75.500,00	36.202,62	36.202,62	39.297,38	34.873,02	1.329,60
22100 ENERGÍA ELÉCTRICA	17.000,00		17.000,00	27.194,14	27.194,14	10.194,14-	23.290,24	3.903,90
22101 AGUA	2.000,00		2.000,00	2.565,68	2.565,68	565,68-	2.106,64	459,04
22104 VESTUARIO	2.000,00		2.000,00			2.000,00		
22109 OTROS SUMINISTROS	4.000,00		4.000,00	1.839,88	1.839,88	2.160,12	1.139,39	700,49
* 221 SUMINISTROS	25.000,00		25.000,00	31.599,70	31.599,70	6.599,70-	26.536,27	5.063,43
22200 TELEFÓNICAS	5.000,00		5.000,00	27.291,85	27.291,85	22.291,85-	18.093,75	9.198,10
22201 POSTALES Y TELEGRÁFICAS	110.000,00		110.000,00	190.504,61	190.504,61	80.504,61-	143.991,51	46.513,10



* 222 COMUNICACIONES	115.000,00		115.000,00	217.796,46	217.796,46	102.796,46-	162.085,26	55.711,20
22300 TRANSPORTES	100,00		100,00			100,00		
* 223 TRANSPORTES	100,00		100,00			100,00		
22500 ESTATALES	100,00		100,00			100,00		
22501 AUTONÓMICOS	100,00		100,00			100,00		
* 225 TRIBUTOS	200,00		200,00			200,00		
22601 ATENCIONES PROTOCOLARIAS Y REPRESENTAT				6.267,99	6.267,99	6.267,99-	1.688,14	4.579,85
22606 REUNIONES, CONFERENCIAS Y CURSOS	50.000,00		50.000,00	3.998,59	3.998,59	46.001,41		3.998,59
22609 OTROS GASTOS DIVERSOS	3.000,00		3.000,00	185,70	185,70	2.814,30	163,60	22,10
* 226 GASTOS DIVERSOS	53.000,00		53.000,00	10.452,28	10.452,28	42.547,72	1.851,74	8.600,54
22700 LIMPIEZA Y ASEO	46.000,00	7.143,60	53.143,60	52.534,85	43.683,96	9.459,64	35.245,14	8.438,82
22703 POSTALES	1.000,00		1.000,00	4.108,59	4.108,59	3.108,59-	4.108,59	
22709 OTROS	3.958,00	150.000,00	153.958,00	30.819,70	30.819,70	123.138,30	16.113,22	14.706,48
* 227 TRABAJOS REALIZADOS POR OTRAS EMPRESAS Y	50.958,00	157.143,60	208.101,60	87.463,14	78.612,25	129.489,35	55.466,95	23.145,30
** 22 MATERIAL, SUMINISTROS Y OTROS	269.758,00	207.143,60	476.901,60	383.514,20	374.663,31	102.238,29	280.813,24	93.850,07
23001 REEMBOLSO DE GASTOS DE ALTOS CARGOS		2.000,00	2.000,00	1.272,30	1.272,30	727,70	1.272,30	
23002 DEL PERSONAL	1.000,00		1.000,00	534,24	534,24	465,76	534,24	
* 230 DIETAS	1.000,00	2.000,00	3.000,00	1.806,54	1.806,54	1.193,46	1.806,54	
23101 DE ALTOS CARGOS				655,74	655,74	655,74-	524,65	131,09
23102 DEL PERSONAL	2.000,00	1.000,00	3.000,00	1.013,22	1.013,22	1.986,78	989,22	24,00
* 231 LOCOMOCIÓN	2.000,00	1.000,00	3.000,00	1.668,96	1.668,96	1.331,04	1.513,87	155,09
** 23 INDEMNIZACIONES POR RAZÓN DEL SERVICIO	3.000,00	3.000,00	6.000,00	3.475,50	3.475,50	2.524,50	3.320,41	155,09
*** 2 GASTOS CORRIENTES EN BIENES Y SERVICIOS	348.078,00	203.643,60	551.721,60	454.926,72	446.075,82	105.645,78	342.394,36	103.681,46
46100 PROGRAMAS DE INSERCIÓN SOCIAL	850.680,00	72.453,00-	778.227,00	777.925,28	777.925,28	301,72	363.694,28	414.231,00
46102 COLECTIVOS DESFAVOR. O CON RIESGO EXCL	625.212,00	82.449,00	707.661,00	707.660,14	707.660,14	0,86	304.551,63	403.108,51
* 461 A ENTID.Y ACTIV. EN ÁREA PROTECC.Y PROMO	1.475.892,00	9.996,00	1.485.888,00	1.485.585,42	1.485.585,42	302,58	668.245,91	817.339,51



** 46 AL SECTOR PÚBLICO LOCAL	1.475.892,00	9.996,00	1.485.888,00	1.485.585,42	1.485.585,42	302,58	668.245,91	817.339,51
47100 PROGRAMAS DE INSERCIÓN SOCIAL	220.000,00	206.180,00-	13.820,00	13.756,00	13.756,00	64,00	8.369,00	5.387,00
* 471 A ENTID.Y ACTIV. EN ÁREA PROTECC.Y PROMO	220.000,00	206.180,00-	13.820,00	13.756,00	13.756,00	64,00	8.369,00	5.387,00
** 47 A EMPRESAS PRIVADAS	220.000,00	206.180,00-	13.820,00	13.756,00	13.756,00	64,00	8.369,00	5.387,00
48100 PENSIONES DEL FONDO ASISTENCIAL	1.625.981,00		1.625.981,00	1.337.350,64	1.337.350,64	288.630,36	1.337.350,64	
48101 PRESTACIONES Y AYUDAS DE PROTECC.E INSE	8.257.220,00	7.751.517,00	16.008.737,00	10.848.050,59	10.848.050,59	5.160.686,41	10.488.269,59	359.781,00
48102 COLECTIVOS DESFAVOREC. O CON RIESGO EX	307.351,00	74.955,00	382.306,00	382.304,45	382.304,45	1,55		382.304,45
48199 OTRAS ACTUAC.MAT.DE PROTECCION Y PROMO	1,00	3.000,00	3.001,00	3.000,00	3.000,00	1,00	3.000,00	
* 481 A ENTID.Y ACTIV. EN ÁREA PROTECC.Y PROMO	10.190.553,00	7.829.472,00	18.020.025,00	12.570.705,68	12.570.705,68	5.449.319,32	11.828.620,23	742.085,45
48502 ACTUACIONES DE EMPLEO COLECTIVOS DESFA	1.169.253,00	498.549,00	1.667.802,00	1.667.801,61	1.667.801,61	0,39	1.500.496,96	167.304,65
* 485 A ENTID.Y ACTIV. EN ÁREA EMPLEO Y RELAC.	1.169.253,00	498.549,00	1.667.802,00	1.667.801,61	1.667.801,61	0,39	1.500.496,96	167.304,65
** 48 A FAMILIAS E INSTITUCIONES SIN FINES DE L	11.359.806,00	8.328.021,00	19.687.827,00	14.238.507,29	14.238.507,29	5.449.319,71	13.329.117,19	909.390,10
*** 4 TRANSFERENCIAS CORRIENTES	13.055.698,00	8.131.837,00	21.187.535,00	15.737.848,71	15.737.848,71	5.449.686,29	14.005.732,10	1.732.116,61
62501 FONDO BIBLIOGRÁFICO	2.000,00		2.000,00			2.000,00		
* 625 FONDO ARTÍSTICO Y BIBLIOGRÁFICO	2.000,00		2.000,00			2.000,00		
62600 MOBILIARIO Y ENSERES	15.289,00		15.289,00	16.596,91	16.596,91	1.307,91-	15.621,91	975,00
* 626 MOBILIARIO Y ENSERES	15.289,00		15.289,00	16.596,91	16.596,91	1.307,91-	15.621,91	975,00
62900 OTROS ACTIVOS MATERIALES				389,71	389,71	389,71-	389,71	
* 629 OTROS ACTIVOS MATERIALES				389,71	389,71	389,71-	389,71	
** 62 INVERSIÓN NUEVA ASOCIADA FUNCIONAM.OPERAT	17.289,00		17.289,00	16.986,62	16.986,62	302,38	16.011,62	975,00
63100 EDIFICIOS		40.000,00	40.000,00	17.381,00	17.381,00	22.619,00	17.381,00	
* 631 EDIFICIOS Y OTRAS CONSTRUCCIONES		40.000,00	40.000,00	17.381,00	17.381,00	22.619,00	17.381,00	
** 63 INVERSIÓN DE REPOSICION ASOCIADA FUNC.OPE		40.000,00	40.000,00	17.381,00	17.381,00	22.619,00	17.381,00	
*** 6 INVERSIONES REALES	17.289,00	40.000,00	57.289,00	34.367,62	34.367,62	22.921,38	33.392,62	975,00



Cuentas Anuales 2007

78105 INV.PARA INTEGRAC.COLECT.DESFAV.O CON	32.985,00	134.062,00	167.047,00	167.047,00	167.047,00		167.047,00	
* 781 A ENTID.Y ACTIV. EN ÁREA PROTECC.Y PROMO	32.985,00	134.062,00	167.047,00	167.047,00	167.047,00		167.047,00	
** 78 A FAMILIAS E INSTITUCIONES SIN FINES DE L	32.985,00	134.062,00	167.047,00	167.047,00	167.047,00		167.047,00	
*** 7 TRANSFERENCIAS DE CAPITAL	32.985,00	134.062,00	167.047,00	167.047,00	167.047,00		167.047,00	
**** 314C PENSIONES, AYUDAS Y SUBVENCIONES	16.101.406,00	8.876.346,08	24.977.752,08	18.866.773,77	18.829.120,68	6.148.631,40	16.989.961,25	1.839.159,43



LQP-M122
ISSO - I.M.A.S. - EJERCICIO 2007
Liquidación del Presupuesto de Gastos
Clasificación Económica
Mes: 1 a 12

Subconcepto/Concepto/Artículo/Capítulo	Crédito Inicial	Modificaciones	Créd.Definitivo	Gtos Comprometidos	Oblig.Recon.Netas	Reman.de Crédito	Pagos	Oblig.Pend.Pago
10000 RETRIBUCIONES BÁSICAS	162.388,00	20.000,00-	142.388,00	61.416,29	61.416,29	80.971,71	61.416,29	
10001 OTRAS REMUNERACIONES	80.708,00		80.708,00	146.344,89	146.344,89	65.636,89-	146.344,89	
* 100 RETRIBUCIONES BÁSICAS Y OTRAS REMUNERACIONES	243.096,00	20.000,00-	223.096,00	207.761,18	207.761,18	15.334,82	207.761,18	
** 10 ALTOS CARGOS	243.096,00	20.000,00-	223.096,00	207.761,18	207.761,18	15.334,82	207.761,18	
12000 SUELDO	15.519.103,00	403.000,00-	15.116.103,00	14.664.138,87	14.664.138,87	451.964,13	14.664.138,87	
12001 TRIENIOS	1.801.338,00	35.000,00	1.836.338,00	1.739.636,06	1.739.636,06	96.701,94	1.739.636,06	
12002 COMPLEMENTO DE DESTINO	8.184.063,00		8.184.063,00	7.976.416,65	7.976.416,65	207.646,35	7.976.416,65	
12003 COMPLEMENTO ESPECÍFICO DEL PUESTO DE T	3.892.850,00		3.892.850,00	3.928.855,17	3.928.855,17	36.005,17-	3.928.855,17	
12004 COMPLEMENTOS PERSONALES Y TRANSITORIOS				77,70	77,70	77,70-	77,70	
12005 OTRAS REMUNERACIONES	4.320.892,00		4.320.892,00	4.219.229,35	4.219.229,35	101.662,65	4.219.229,35	
* 120 RETRIBUCIONES BÁSICAS Y COMPLEMENTARIAS	33.718.246,00	368.000,00-	33.350.246,00	32.528.353,80	32.528.353,80	821.892,20	32.528.353,80	
12100 SUELDO	1.472.500,00	1.022.096,45	2.494.596,45	2.258.181,26	2.258.181,26	236.415,19	2.258.181,26	
* 121 SUSTITUCIÓN DE FUNCIONARIOS	1.472.500,00	1.022.096,45	2.494.596,45	2.258.181,26	2.258.181,26	236.415,19	2.258.181,26	
** 12 FUNCIONARIOS	35.190.746,00	654.096,45	35.844.842,45	34.786.535,06	34.786.535,06	1.058.307,39	34.786.535,06	
13100 SALARIOS	3.303.122,00	953.206,31	4.256.328,31	3.410.584,19	3.260.352,16	995.976,15	3.239.446,27	20.905,89
* 131 LABORAL TEMPORAL	3.303.122,00	953.206,31	4.256.328,31	3.410.584,19	3.260.352,16	995.976,15	3.239.446,27	20.905,89
** 13 LABORALES	3.303.122,00	953.206,31	4.256.328,31	3.410.584,19	3.260.352,16	995.976,15	3.239.446,27	20.905,89
15000 COMPLEMENTO DE PRODUCTIVIDAD	300.000,00	110.000,00-	190.000,00			190.000,00		
* 150 PRODUCTIVIDAD	300.000,00	110.000,00-	190.000,00			190.000,00		
15100 GRATIFICACIONES POR SERVICIOS EXTRAORD	2.730.494,00	155.000,00-	2.575.494,00	2.343.646,87	2.343.646,87	231.847,13	2.141.980,92	201.665,95
* 151 GRATIFICACIONES	2.730.494,00	155.000,00-	2.575.494,00	2.343.646,87	2.343.646,87	231.847,13	2.141.980,92	201.665,95
** 15 INCENTIVOS AL RENDIMIENTO	3.030.494,00	265.000,00-	2.765.494,00	2.343.646,87	2.343.646,87	421.847,13	2.141.980,92	201.665,95



16000 SEGURIDAD SOCIAL	11.609.504,00	485.000,00	12.094.504,00	11.506.569,07	11.506.569,07	587.934,93	11.506.569,07	
* 160 CUOTAS SOCIALES	11.609.504,00	485.000,00	12.094.504,00	11.506.569,07	11.506.569,07	587.934,93	11.506.569,07	
16200 FORMACIÓN Y PERFECCIONAMIENTO DEL PERS	18.000,00		18.000,00	11.121,10	11.121,10	6.878,90	11.121,10	
* 162 GASTOS SOCIALES DEL PERSONAL	18.000,00		18.000,00	11.121,10	11.121,10	6.878,90	11.121,10	
** 16 CUOTAS,PRESTACIONES Y GASTOS SOCIALES EMP	11.627.504,00	485.000,00	12.112.504,00	11.517.690,17	11.517.690,17	594.813,83	11.517.690,17	
*** 1 GASTOS DE PERSONAL	53.394.962,00	1.807.302,76	55.202.264,76	52.266.217,47	52.115.985,44	3.086.279,32	51.893.413,60	222.571,84
20200 ARRENDAMIENTOS DE EDIFICIOS	60.620,00	31.000,00	91.620,00	89.699,62	88.928,58	2.691,42	78.790,65	10.137,93
* 202 ARRENDAMIENTOS DE EDIFICIOS Y OTRAS CONS	60.620,00	31.000,00	91.620,00	89.699,62	88.928,58	2.691,42	78.790,65	10.137,93
20500 ARRENDAMIENTOS DE MOBILIARIO Y ENSERES		3.500,00	3.500,00	2.575,20	2.575,20	924,80	609,00	1.966,20
* 205 ARRENDAMIENTOS DE MOBILIARIO Y ENSERES		3.500,00	3.500,00	2.575,20	2.575,20	924,80	609,00	1.966,20
20600 ARRENDAMIENTOS EQUIPOS PARA PROCESOS I	19.600,00		19.600,00			19.600,00		
* 206 ARRENDAMIENTOS EQUIPOS PARA PROCESOS INF	19.600,00		19.600,00			19.600,00		
20900 CÁNONES	1.400,00		1.400,00	227,18	227,18	1.172,82	227,18	
* 209 CÁNONES	1.400,00		1.400,00	227,18	227,18	1.172,82	227,18	
** 20 ARRENDAMIENTOS Y CÁNONES	81.620,00	34.500,00	116.120,00	92.502,00	91.730,96	24.389,04	79.626,83	12.104,13
21200 EDIFICIOS	144.700,00	1.000,00-	143.700,00	272.504,55	272.504,55	128.804,55-	160.067,18	112.437,37
21201 OTRAS CONSTRUCCIONES	18.900,00	119.600,00	138.500,00	14.099,45	14.099,45	124.400,55	4.725,03	9.374,42
* 212 EDIFICIOS Y OTRAS CONSTRUCCIONES	163.600,00	118.600,00	282.200,00	286.604,00	286.604,00	4.404,00-	164.792,21	121.811,79
21300 MAQUINARIA	86.430,00	5.000,00-	81.430,00	26.445,98	26.445,98	54.984,02	21.925,45	4.520,53
21301 INSTALACIONES	584.475,00	5.000,00	589.475,00	644.228,84	639.716,77	50.241,77-	474.983,58	164.733,19
21302 UTILLAJE	19.381,00		19.381,00	1.838,58	1.838,58	17.542,42	1.445,68	392,90
* 213 MAQUINARIA,INSTALACIONES Y UTILLAJE	690.286,00		690.286,00	672.513,40	668.001,33	22.284,67	498.354,71	169.646,62
21400 ELEMENTOS DE TRANSPORTE	10.650,00		10.650,00	1.366,74	1.366,74	9.283,26	893,35	473,39
* 214 ELEMENTOS DE TRANSPORTE	10.650,00		10.650,00	1.366,74	1.366,74	9.283,26	893,35	473,39
21500 MOBILIARIO Y ENSERES	65.045,00		65.045,00	80.031,21	80.031,21	14.986,21-	65.045,35	14.985,86



* 215 MOBILIARIO Y ENSERES	65.045,00		65.045,00	80.031,21	80.031,21	14.986,21-	65.045,35	14.985,86
21600 EQUIPOS PARA PROCESOS DE INFORMACIÓN	91.500,00	15.000,00-	76.500,00	57.821,89	57.821,89	18.678,11	27.501,42	30.320,47
* 216 EQUIPOS PARA PROCESOS DE INFORMACIÓN	91.500,00	15.000,00-	76.500,00	57.821,89	57.821,89	18.678,11	27.501,42	30.320,47
21900 OTRO INMOVILIZADO MATERIAL	100,00		100,00			100,00		
* 219 OTRO INMOVILIZADO MATERIAL	100,00		100,00			100,00		
** 21 REPARACIONES, MANTENIMIENTO Y CONSERVACIÓ	1.021.181,00	103.600,00	1.124.781,00	1.098.337,24	1.093.825,17	30.955,83	756.587,04	337.238,13
22000 ORDINARIO NO INVENTARIABLE	122.016,00		122.016,00	238.958,07	238.958,07	116.942,07-	151.929,67	87.028,40
22001 PRENSA, REVISTAS, LIBROS Y OTRAS PUBLI	68.950,00		68.950,00	69.831,44	69.831,44	881,44-	62.023,05	7.808,39
22002 MATERIAL INFORMÁTICO NO INVENTARIABLE	119.483,00	50.000,00	169.483,00	79.467,28	79.467,28	90.015,72	51.076,45	28.390,83
* 220 MATERIAL DE OFICINA	310.449,00	50.000,00	360.449,00	388.256,79	388.256,79	27.807,79-	265.029,17	123.227,62
22100 ENERGÍA ELÉCTRICA	1.079.423,00		1.079.423,00	1.053.854,86	1.053.854,86	25.568,14	934.724,26	119.130,60
22101 AGUA	438.300,00	123.000,00	561.300,00	365.464,07	365.464,07	195.835,93	324.854,50	40.609,57
22102 GAS	425.750,00		425.750,00	396.102,90	396.102,90	29.647,10	357.539,74	38.563,16
22103 COMBUSTIBLE Y CARBURANTES PARA AUTOMOC	33.450,00		33.450,00	34.129,32	31.676,47	1.773,53	26.642,33	5.034,14
22104 VESTUARIO	267.800,00		267.800,00	175.262,46	174.116,63	93.683,37	133.642,20	40.474,43
22105 PRODUCTOS ALIMENTICIOS	3.082.081,00	614.180,00-	2.467.901,00	2.621.660,06	2.621.659,91	153.758,91-	2.184.956,80	436.703,11
22106 PRODUCTOS FARMACÉUTICOS Y MATERIAL SAN	49.663,00		49.663,00	84.271,44	84.271,44	34.608,44-	74.939,16	9.332,28
22107 COMBUSTIBLE Y CARBURANTES CALEFACCION	108.135,00		108.135,00	30.514,31	30.514,31	77.620,69	24.049,36	6.464,95
22109 OTROS SUMINISTROS	753.891,00	241.000,00	994.891,00	1.978.941,33	1.978.941,33	984.050,33-	1.325.205,71	653.735,62
* 221 SUMINISTROS	6.238.493,00	250.180,00-	5.988.313,00	6.740.200,75	6.736.601,92	748.288,92-	5.386.554,06	1.350.047,86
22200 TELEFÓNICAS	346.850,00	100.000,00	446.850,00	389.293,35	386.587,04	60.262,96	256.821,10	129.765,94
22201 POSTALES Y TELEGRÁFICAS	290.265,00	13.600,00-	276.665,00	340.583,76	340.583,76	63.918,76-	270.470,82	70.112,94
22202 TÉLEX Y TELEFAX	2.010,00		2.010,00	22,34	22,34	1.987,66	22,34	
22203 INFORMÁTICAS	1.000,00		1.000,00			1.000,00		
22209 OTRAS COMUNICACIONES	4.880,00		4.880,00			4.880,00		



* 222 COMUNICACIONES	645.005,00	86.400,00	731.405,00	729.899,45	727.193,14	4.211,86	527.314,26	199.878,88
22300 TRANSPORTES	255.300,00	9.000,00	264.300,00	403.284,84	402.164,03	137.864,03-	353.377,47	48.786,56
* 223 TRANSPORTES	255.300,00	9.000,00	264.300,00	403.284,84	402.164,03	137.864,03-	353.377,47	48.786,56
22402 DE VEHÍCULOS	30.532,00		30.532,00	24.651,88	24.651,88	5.880,12	24.626,18	25,70
22409 DE OTROS RIESGOS	170.000,00		170.000,00	178.198,18	173.929,60	3.929,60-	173.629,60	300,00
* 224 PRIMAS DE SEGURO	200.532,00		200.532,00	202.850,06	198.581,48	1.950,52	198.255,78	325,70
22500 ESTATALES	376,00		376,00			376,00		
22501 AUTONÓMICOS	129,00		129,00	52,80	52,80	76,20	52,80	
22502 LOCALES	339.413,00		339.413,00	220.091,36	220.091,36	119.321,64	218.270,53	1.820,83
* 225 TRIBUTOS	339.918,00		339.918,00	220.144,16	220.144,16	119.773,84	218.323,33	1.820,83
22601 ATENCIONES PROTOCOLARIAS Y REPRESENTAT	4.000,00		4.000,00	56.257,42	56.257,42	52.257,42-	25.368,90	30.888,52
22602 PUBLICIDAD Y PROPAGANDA	23.000,00	44.000,00	67.000,00	48.935,96	48.935,96	18.064,04	14.589,05	34.346,91
22603 JURÍDICOS, CONTENCIOSOS	2.000,00		2.000,00			2.000,00		
22606 REUNIONES, CONFERENCIAS Y CURSOS	55.950,00		55.950,00	55.691,66	55.691,66	258,34	20.429,57	35.262,09
22609 OTROS GASTOS DIVERSOS	264.900,00	399.380,00	664.280,00	525.645,09	525.645,09	138.634,91	304.590,49	221.054,60
* 226 GASTOS DIVERSOS	349.850,00	443.380,00	793.230,00	686.530,13	686.530,13	106.699,87	364.978,01	321.552,12
22700 LIMPIEZA Y ASEO	4.308.626,00	1.100.139,46	5.408.765,46	4.521.932,22	4.488.897,25	919.868,21	4.020.115,07	468.782,18
22701 SEGURIDAD	99.000,00		99.000,00	167.154,93	166.909,66	67.909,66-	151.431,59	15.478,07
22703 POSTALES	1.010,00		1.010,00	6.536,48	6.536,48	5.526,48-	5.390,12	1.146,36
22704 CUSTODIA, DEPÓSITO Y ALMACENAJE	500,00		500,00	348,12	348,12	151,88	319,11	29,01
22706 ESTUDIOS Y TRABAJOS TÉCNICOS	38.559,00		38.559,00	419.362,53	351.637,53	313.078,53-	234.178,53	117.459,00
22707 PROCESO DE DATOS	260.875,00	31.553,39	292.428,39	234.479,08	227.089,80	65.338,59	156.836,69	70.253,11
22709 OTROS	1.288.385,00	326.000,00-	962.385,00	465.846,88	465.844,35	496.540,65	330.915,73	134.928,62
* 227 TRABAJOS REALIZADOS POR OTRAS EMPRESAS Y	5.996.955,00	805.692,85	6.802.647,85	5.815.660,24	5.707.263,19	1.095.384,66	4.899.186,84	808.076,35
** 22 MATERIAL, SUMINISTROS Y OTROS	14.336.502,00	1.144.292,85	15.480.794,85	15.186.826,42	15.066.734,84	414.060,01	12.213.018,92	2.853.715,92
23001 REEMBOLSO DE GASTOS DE ALTOS CARGOS	1.800,00	2.000,00	3.800,00	3.545,85	3.545,85	254,15	3.090,85	455,00
23002 DEL PERSONAL	33.880,00	8.000,00-	25.880,00	11.108,61	11.108,61	14.771,39	10.342,61	766,00
* 230 DIETAS	35.680,00	6.000,00-	29.680,00	14.654,46	14.654,46	15.025,54	13.433,46	1.221,00



23101 DE ALTOS CARGOS	1.400,00		1.400,00	8.727,26	8.727,26	7.327,26-	7.607,78	1.119,48
23102 DEL PERSONAL	81.440,00	10.200,00	91.640,00	64.066,02	64.066,02	27.573,98	58.481,67	5.584,35
* 231 LOCOMOCIÓN	82.840,00	10.200,00	93.040,00	72.793,28	72.793,28	20.246,72	66.089,45	6.703,83
** 23 INDEMNIZACIONES POR RAZÓN DEL SERVICIO	118.520,00	4.200,00	122.720,00	87.447,74	87.447,74	35.272,26	79.522,91	7.924,83
25100 CON ENTIDADES DE SEGURO LIBRE	5.200,00		5.200,00			5.200,00		
* 251 CON ENTIDADES DE SEGURO LIBRE	5.200,00		5.200,00			5.200,00		
25900 OTROS CONCIERTOS DE ASISTENCIA SANITAR	182.210,00	9.000,00	191.210,00	188.012,41	187.999,96	3.210,04	171.338,91	16.661,05
* 259 OTROS CONCIERTOS DE ASISTENCIA SANITARIA	182.210,00	9.000,00	191.210,00	188.012,41	187.999,96	3.210,04	171.338,91	16.661,05
** 25 CONCIERTOS DE ASISTENCIA SANITARIA	187.410,00	9.000,00	196.410,00	188.012,41	187.999,96	8.410,04	171.338,91	16.661,05
26001 PRESTACIÓN DE SERVICIOS A PERSONAS DIS	4.745.288,00	452.144,87-	4.293.143,13	2.977.043,56	2.296.953,79	1.996.189,34	2.236.553,85	60.399,94
26002 PRESTACIÓN DE SERVICIOS A MAYORES	14.358.281,00	530.000,00-	13.828.281,00	13.707.702,67	11.996.632,70	1.831.648,30	10.666.645,70	1.329.987,00
26003 PRESTACIÓN DE SERVICIOS A OTROS COLECT	66.446,00		66.446,00	70.496,10	70.028,10	3.582,10-	70.028,10	
26006 PRESTACIÓN DE SERVICIOS DE ESTANCIAS D	1.970.264,00		1.970.264,00	1.863.293,54	1.851.469,18	118.794,82	1.780.414,63	71.054,55
26007 PRESTACIÓN SERVICIOS A ENFERMOS MENTAL	1.032.837,00	50.000,00-	982.837,00	976.445,15	906.833,39	76.003,61	789.635,84	117.197,55
26008 PROYECTO VIVIENDAS TUTELADAS	250.500,00		250.500,00	539.791,04	470.682,40	220.182,40-	422.333,29	48.349,11
* 260 CONCIERTOS PARA PRESTACIÓN DE SERVICIOS	22.423.616,00	1.032.144,87-	21.391.471,13	20.134.772,06	17.592.599,56	3.798.871,57	15.965.611,41	1.626.988,15
** 26 CONCIERTOS PARA PRESTACIÓN DE SERVICIOS S	22.423.616,00	1.032.144,87-	21.391.471,13	20.134.772,06	17.592.599,56	3.798.871,57	15.965.611,41	1.626.988,15
*** 2 GASTOS CORRIENTES EN BIENES Y SERVICIOS	38.168.849,00	263.447,98	38.432.296,98	36.787.897,87	34.120.338,23	4.311.958,75	29.265.706,02	4.854.632,21
42000 A LA ADMINISTRACIÓN GRAL.DE LA COMUNID		91.340,00	91.340,00	91.340,00	91.340,00		91.340,00	
* 420 A LA ADMINISTRACIÓN GRAL.DE LA COMUNIDAD		91.340,00	91.340,00	91.340,00	91.340,00		91.340,00	
** 42 A LA ADMINISTRACIÓN GRAL.DE LA COMUNIDAD		91.340,00	91.340,00	91.340,00	91.340,00		91.340,00	



43100 A FUNDACIONES DE LA CARM	160.000,00	70.000,00	230.000,00	230.000,00	230.000,00		160.000,00	70.000,00
* 431 A FUNDACIONES DE LA CARM	160.000,00	70.000,00	230.000,00	230.000,00	230.000,00		160.000,00	70.000,00
** 43 A CONSORCIOS Y FUNDACIONES DE LA CARM	160.000,00	70.000,00	230.000,00	230.000,00	230.000,00		160.000,00	70.000,00
46100 PROGRAMAS DE INSERCIÓN SOCIAL	850.680,00	72.453,00-	778.227,00	777.925,28	777.925,28	301,72	363.694,28	414.231,00
46102 COLECTIVOS DESFAVOR. O CON RIESGO EXCL	625.212,00	82.449,00	707.661,00	707.660,14	707.660,14	0,86	304.551,63	403.108,51
46104 ATENCION DE PERSONAS MAYORES	1.233.203,00	100.000,00	1.333.203,00	1.122.013,40	1.122.013,40	211.189,60	591.072,47	530.940,93
46105 ATENCION DE PERSONAS CON DISCAPACIDAD	1.481.159,00		1.481.159,00	1.463.159,00	1.463.159,00	18.000,00	1.463.159,00	
* 461 A ENTID.Y ACTIV. EN ÁREA PROTECC.Y PROMO	4.190.254,00	109.996,00	4.300.250,00	4.070.757,82	4.070.757,82	229.492,18	2.722.477,38	1.348.280,44
** 46 AL SECTOR PÚBLICO LOCAL	4.190.254,00	109.996,00	4.300.250,00	4.070.757,82	4.070.757,82	229.492,18	2.722.477,38	1.348.280,44
47100 PROGRAMAS DE INSERCIÓN SOCIAL	220.000,00	206.180,00-	13.820,00	13.756,00	13.756,00	64,00	8.369,00	5.387,00
47199 OTRAS ACTUACIONES MAT.DE PROTECCION Y	350.000,00		350.000,00	350.000,00	348.050,00	1.950,00	348.050,00	
* 471 A ENTID.Y ACTIV. EN ÁREA PROTECC.Y PROMO	570.000,00	206.180,00-	363.820,00	363.756,00	361.806,00	2.014,00	356.419,00	5.387,00
** 47 A EMPRESAS PRIVADAS	570.000,00	206.180,00-	363.820,00	363.756,00	361.806,00	2.014,00	356.419,00	5.387,00
48100 PENSIONES DEL FONDO ASISTENCIAL	1.625.981,00		1.625.981,00	1.337.350,64	1.337.350,64	288.630,36	1.337.350,64	
48101 PRESTACIONES Y AYUDAS DE PROTECC.E INSE	8.257.220,00	7.751.517,00	16.008.737,00	10.848.050,59	10.848.050,59	5.160.686,41	10.488.269,59	359.781,00
48102 COLECTIVOS DESFAVOREC. O CON RIESGO EX	307.351,00	74.955,00	382.306,00	382.304,45	382.304,45	1,55		382.304,45
48104 ATENCION DE PERSONAS MAYORES	1.335.321,00	75.823,01-	1.259.497,99	996.621,00	978.621,00	280.876,99	943.821,00	34.800,00
48105 ASOCIACIONES Y FUNDACIONES DE PER.CON	11.647.731,00	182.221,64	11.829.952,64	11.829.952,64	11.829.952,64		10.957.111,00	872.841,64
48199 OTRAS ACTUAC.MAT.DE PROTECCION Y PROMO	1,00	3.000,00	3.001,00	3.000,00	3.000,00	1,00	3.000,00	
* 481 A ENTID.Y ACTIV. EN ÁREA PROTECC.Y PROMO	23.173.605,00	7.935.870,63	31.109.475,63	25.397.279,32	25.379.279,32	5.730.196,31	23.729.552,23	1.649.727,09
48351 BECAS DE COLABORACION	25.400,00	3.000,00	28.400,00	24.059,26	24.059,26	4.340,74	22.416,60	1.642,66
* 483 A ENTID.Y ACTIV. EN EL ÁREA EDUCACIÓN Y	25.400,00	3.000,00	28.400,00	24.059,26	24.059,26	4.340,74	22.416,60	1.642,66



48502 ACTUACIONES DE EMPLEO COLECTIVOS DESFA	1.169.253,00	498.549,00	1.667.802,00	1.667.801,61	1.667.801,61	0,39	1.500.496,96	167.304,65
* 485 A ENTID.Y ACTIV. EN ÁREA EMPLEO Y RELAC.	1.169.253,00	498.549,00	1.667.802,00	1.667.801,61	1.667.801,61	0,39	1.500.496,96	167.304,65
** 48 A FAMILIAS E INSTITUCIONES SIN FINES DE L	24.368.258,00	8.437.419,63	32.805.677,63	27.089.140,19	27.071.140,19	5.734.537,44	25.252.465,79	1.818.674,40
*** 4 TRANSFERENCIAS CORRIENTES	29.288.512,00	8.502.575,63	37.791.087,63	31.844.994,01	31.825.044,01	5.966.043,62	28.582.702,17	3.242.341,84
62100 EDIFICIOS	10.710.841,00	1.464.828,28-	9.246.012,72	9.311.409,40	7.088.926,57	2.157.086,15	4.433.322,30	2.655.604,27
* 621 EDIFICIOS Y OTRAS CONSTRUCCIONES	10.710.841,00	1.464.828,28-	9.246.012,72	9.311.409,40	7.088.926,57	2.157.086,15	4.433.322,30	2.655.604,27
62200 INSTALACIONES TÉCNICAS	24.000,00	2.000,00	26.000,00	287.995,99	287.995,47	261.995,47-	255.726,05	32.269,42
* 622 INSTALACIONES TÉCNICAS	24.000,00	2.000,00	26.000,00	287.995,99	287.995,47	261.995,47-	255.726,05	32.269,42
62300 MAQUINARIA	45.000,00	6.000,00	51.000,00			51.000,00		
* 623 MAQUINARIA	45.000,00	6.000,00	51.000,00			51.000,00		
62400 UTILLAJE		6.000,00	6.000,00	307.300,02	304.940,35	298.940,35-	210.575,67	94.364,68
* 624 UTILLAJE		6.000,00	6.000,00	307.300,02	304.940,35	298.940,35-	210.575,67	94.364,68
62501 FONDO BIBLIOGRÁFICO	11.000,00	1.000,00	12.000,00	2.399,13	2.399,13	9.600,87	2.336,73	62,40
* 625 FONDO ARTÍSTICO Y BIBLIOGRÁFICO	11.000,00	1.000,00	12.000,00	2.399,13	2.399,13	9.600,87	2.336,73	62,40
62600 MOBILIARIO Y ENSERES	1.465.073,00	759.572,10	2.224.645,10	1.401.354,68	1.397.861,81	826.783,29	855.110,98	542.750,83
* 626 MOBILIARIO Y ENSERES	1.465.073,00	759.572,10	2.224.645,10	1.401.354,68	1.397.861,81	826.783,29	855.110,98	542.750,83
62700 EQUIPOS PARA PROCESOS DE INFORMACIÓN	120.000,00	37.396,84	157.396,84	227.369,38	227.369,35	69.972,51-	143.331,87	84.037,48
* 627 EQUIPOS PARA PROCESOS DE INFORMACIÓN	120.000,00	37.396,84	157.396,84	227.369,38	227.369,35	69.972,51-	143.331,87	84.037,48
62800 ELEMENTOS DE TRANSPORTE	30.000,00	62.000,00	92.000,00	133.185,21	133.185,20	41.185,20-	84.126,54	49.058,66
* 628 ELEMENTOS DE TRANSPORTE	30.000,00	62.000,00	92.000,00	133.185,21	133.185,20	41.185,20-	84.126,54	49.058,66
62900 OTROS ACTIVOS MATERIALES	5.000,00	2.000,00	7.000,00	71.529,19	71.529,19	64.529,19-	50.644,97	20.884,22
* 629 OTROS ACTIVOS MATERIALES	5.000,00	2.000,00	7.000,00	71.529,19	71.529,19	64.529,19-	50.644,97	20.884,22
** 62 INVERSIÓN NUEVA ASOCIADA FUNCIONAM.OPERAT	12.410.914,00	588.859,34-	11.822.054,66	11.742.543,00	9.514.207,07	2.307.847,59	6.035.175,11	3.479.031,96
63000 TERRENOS Y BIENES NATURALES		99.466,45	99.466,45	99.466,45	99.466,45		99.466,45	
* 630 TERRENOS Y BIENES NATURALES		99.466,45	99.466,45	99.466,45	99.466,45		99.466,45	
63100 EDIFICIOS	1.773.198,00	1.731.262,40	3.504.460,40	2.982.048,90	2.982.028,43	522.431,97	2.179.515,86	802.512,57



* 631 EDIFICIOS Y OTRAS CONSTRUCCIONES	1.773.198,00	1.731.262,40	3.504.460,40	2.982.048,90	2.982.028,43	522.431,97	2.179.515,86	802.512,57
63200 INSTALACIONES TÉCNICAS		26.000,00	26.000,00	204.695,68	204.695,68	178.695,68-	155.286,18	49.409,50
* 632 INSTALACIONES TÉCNICAS		26.000,00	26.000,00	204.695,68	204.695,68	178.695,68-	155.286,18	49.409,50
63300 MAQUINARIA		6.000,00	6.000,00			6.000,00		
* 633 MAQUINARIA		6.000,00	6.000,00			6.000,00		
63400 UTILLAJE		6.000,00	6.000,00	14.026,79	14.026,79	8.026,79-	337,05	13.689,74
* 634 UTILLAJE		6.000,00	6.000,00	14.026,79	14.026,79	8.026,79-	337,05	13.689,74
63501 FONDO BIBLIOGRÁFICO		1.000,00	1.000,00			1.000,00		
* 635 FONDO ARTÍSTICO Y BIBLIOGRÁFICO		1.000,00	1.000,00			1.000,00		
63600 MOBILIARIO Y ENSERES		34.000,00	34.000,00	196.005,40	196.005,40	162.005,40-	184.619,90	11.385,50
* 636 MOBILIARIO Y ENSERES		34.000,00	34.000,00	196.005,40	196.005,40	162.005,40-	184.619,90	11.385,50
63900 OTROS ACTIVOS MATERIALES		2.000,00	2.000,00	1.804,04	1.804,04	195,96	898,56	905,48
* 639 OTROS ACTIVOS MATERIALES		2.000,00	2.000,00	1.804,04	1.804,04	195,96	898,56	905,48
** 63 INVERSIÓN DE REPOSICION ASOCIADA FUNC.OPE	1.773.198,00	1.905.728,85	3.678.926,85	3.498.047,26	3.498.026,79	180.900,06	2.620.124,00	877.902,79
64000 GASTOS DE INVESTIGACIÓN Y DESARROLLO	42.000,00	66.000,00	108.000,00	108.000,00	108.000,00		108.000,00	
* 640 GASTOS DE INVESTIGACIÓN Y DESARROLLO	42.000,00	66.000,00	108.000,00	108.000,00	108.000,00		108.000,00	
64500 APLICACIONES INFORMÁTICAS	5.272,00	102.000,00	107.272,00	106.616,19	106.616,18	655,82	18.749,72	87.866,46
* 645 APLICACIONES INFORMÁTICAS	5.272,00	102.000,00	107.272,00	106.616,19	106.616,18	655,82	18.749,72	87.866,46
** 64 GASTOS DE INVERSIONES DE CARÁCTER INMATER	47.272,00	168.000,00	215.272,00	214.616,19	214.616,18	655,82	126.749,72	87.866,46
*** 6 INVERSIONES REALES	14.231.384,00	1.484.869,51	15.716.253,51	15.455.206,45	13.226.850,04	2.489.403,47	8.782.048,83	4.444.801,21
73100 A FUNDACIONES DE LA CARM	3.000,00		3.000,00	3.000,00	3.000,00		3.000,00	
* 731 A FUNDACIONES DE LA CARM	3.000,00		3.000,00	3.000,00	3.000,00		3.000,00	
** 73 A CONSORCIOS Y FUNDACIONES DE LA CARM	3.000,00		3.000,00	3.000,00	3.000,00		3.000,00	
76100 INVERSIONES CENTROS Y RESIDENCIAS PERS	2.252.267,00	263.139,09	2.515.406,09	2.443.063,52	2.443.063,52	72.342,57	1.938.534,00	504.529,52
76101 CENTROS Y RESIDENCIAS DE PERSONAS CON	899.664,00	471.167,00	1.370.831,00	1.370.831,00	1.370.831,00		213.750,00	1.157.081,00
* 761 A ENTID.Y ACTIV. EN ÁREA PROTECC.Y	3.151.931,00	734.306,09	3.886.237,09	3.813.894,52	3.813.894,52	72.342,57	2.152.284,00	1.661.610,52



Cuentas Anuales 2007

PROMO								
** 76 AL SECTOR PÚBLICO LOCAL	3.151.931,00	734.306,09	3.886.237,09	3.813.894,52	3.813.894,52	72.342,57	2.152.284,00	1.661.610,52
78100 INVERSIONES CENTROS Y RESIDENCIAS PERS	497.017,00	385.803,26	882.820,26	882.819,90	882.819,90	0,36	497.016,64	385.803,26
78101 INVERSIONES EN CENTROS Y RESIDENCIAS D	3.283.531,00	565.757,00	3.849.288,00	3.849.286,64	3.849.286,64	1,36	3.731.286,64	118.000,00
78105 INV.PARA INTEGRAC.COLECT.DESFAV.O CON	32.985,00	134.062,00	167.047,00	167.047,00	167.047,00		167.047,00	
* 781 A ENTID.Y ACTIV. EN ÁREA PROTECC.Y PROMO	3.813.533,00	1.085.622,26	4.899.155,26	4.899.153,54	4.899.153,54	1,72	4.395.350,28	503.803,26
** 78 A FAMILIAS E INSTITUCIONES SIN FINES DE L	3.813.533,00	1.085.622,26	4.899.155,26	4.899.153,54	4.899.153,54	1,72	4.395.350,28	503.803,26
*** 7 TRANSFERENCIAS DE CAPITAL	6.968.464,00	1.819.928,35	8.788.392,35	8.716.048,06	8.716.048,06	72.344,29	6.550.634,28	2.165.413,78
**** Total	142.052.171,00	13.878.124,23	155.930.295,23	145.070.363,86	140.004.265,78	15.926.029,45	125.074.504,90	14.929.760,88



LPI.RES.CAP

LQP-M509

ISSO - I.M.A.S. - EJERCICIO 2007

LIQUIDACION DEL PRESUPUESTO DE INGRESOS

Resumen por Capítulos

Mes: 1 a 12

Clasificación Económica	Previsión Inicial	Modif. Previsiones	Prev. Definitiva	Dchos.Rdos. Netos	Recaudación Neta	Dchos.Cancelados	Dchos.Ptes.31-12
3 TASAS, PRECIOS PÚBLICOS Y	3.487.223,00	1.434.499,28	4.921.722,28	6.062.061,04	3.632.490,22		2.429.570,82
4 TRANSFERENCIAS CORRIENTES	117.340.099,00	4.364.659,06	121.704.758,06	119.574.828,02	93.261.739,77		26.313.088,25
5 INGRESOS PATRIMONIALES	25.001,00		25.001,00	34.883,69	32.390,15		2.493,54
7 TRANSFERENCIAS DE CAPITAL	21.199.848,00	204.236,84	21.404.084,84	18.334.071,98	16.194.361,98		2.139.710,00
8 ACTIVOS FINANCIEROS		7.874.729,05	7.874.729,05				
* TOTAL INFORME	142.052.171,00	13.878.124,23	155.930.295,23	144.005.844,73	113.120.982,12		30.884.862,61



LPI.RES.ART

LQP-M510

ISSO - I.M.A.S. - EJERCICIO 2007

LIQUIDACION DEL PRESUPUESTO DE INGRESOS

Resumen por Artículos

Mes: 1 a 12

Clasificación Económica	Previsión Inicial	Modif. Previsiones	Prev. Definitiva	Dchos.Rdos. Netos	Recaudación Neta	Dchos.Cancelados	Dchos.Ptes.31-12
30 TASAS	85.867,00		85.867,00	158.340,00	77.731,06		80.608,94
31 PRECIOS PÚBLICOS	3.401.345,00		3.401.345,00	3.893.304,55	1.740.715,26		2.152.589,29
38 REINTEGROS DE OPERACION	6,00	1.434.499,28	1.434.505,28	2.001.314,08	1.804.941,49		196.372,59
39 OTROS INGRESOS	5,00		5,00	9.102,41	9.102,41		
* 3 TASAS, PRECIOS PÚBLICOS	3.487.223,00	1.434.499,28	4.921.722,28	6.062.061,04	3.632.490,22		2.429.570,82
40 DEL SECTOR PÚBLICO ESTA	2.055.982,00		2.055.982,00	1.782.251,52	1.782.251,52		
41 DE ORGANISMOS AUTÓNOMOS		530.803,48	530.803,48	517.672,06	400.000,00		117.672,06
42 DE LA ADMINISTRACIÓN GR	115.284.117,00	3.724.302,19	119.008.419,19	117.165.351,05	90.969.934,86		26.195.416,19
48 DE FAMILIAS E INSTITUCI		109.553,39	109.553,39	109.553,39	109.553,39		
* 4 TRANSFERENCIAS CORRIENTE	117.340.099,00	4.364.659,06	121.704.758,06	119.574.828,02	93.261.739,77		26.313.088,25
52 INTERESES DE DEPÓSITOS	25.000,00		25.000,00	34.883,69	32.390,15		2.493,54
55 PRODUCTOS DE CONCESIONE	1,00		1,00				
* 5 INGRESOS PATRIMONIALES	25.001,00		25.001,00	34.883,69	32.390,15		2.493,54
72 DE LA ADMINISTRACIÓN GR	21.199.848,00	29.840,00	21.229.688,00	18.159.675,14	16.019.965,14		2.139.710,00
78 DE FAMILIAS E INSTIT. S		174.396,84	174.396,84	174.396,84	174.396,84		
* 7 TRANSFERENCIAS DE CAPITA	21.199.848,00	204.236,84	21.404.084,84	18.334.071,98	16.194.361,98		2.139.710,00
87 REMANENTE DE TESORERIA		7.874.729,05	7.874.729,05				
* 8 ACTIVOS FINANCIEROS		7.874.729,05	7.874.729,05				
** TOTAL INFORME	142.052.171,00	13.878.124,23	155.930.295,23	144.005.844,73	113.120.982,12		30.884.862,61



LPI.RES.CON

LQP-M511
ISSO - I.M.A.S. - EJERCICIO 2007
LIQUIDACION DEL PRESUPUESTO DE INGRESOS
Resumen por Conceptos
Mes: 1 a 12

Clasificación Económica	Previsión Inicial	Modif. Previsiones	Prev. Definitiva	Dchos.Rdos. Netos	Recaudación Neta	Dchos.Cancelados	Dchos.Ptes.31-12
301 TASAS GENERALES DE LA	85.866,00		85.866,00	158.340,00	77.731,06		80.608,94
302 TASAS S/CONVOCATORIAS	1,00		1,00				
* 30 TASAS	85.867,00		85.867,00	158.340,00	77.731,06		80.608,94
310 REALIZACIÓN DE FOTOCO	1,00		1,00				
312 PRESTACIONES SOCIALES	3.401.344,00		3.401.344,00	3.893.304,55	1.740.715,26		2.152.589,29
* 31 PRECIOS PÚBLICOS	3.401.345,00		3.401.345,00	3.893.304,55	1.740.715,26		2.152.589,29
380 DE EJERCICIOS CERRADO	1,00		1,00	375.957,49	191.034,19		184.923,30
381 DEL PRESUPUESTO CORRI	3,00	1.434.499,28	1.434.502,28	1.611.869,19	1.605.665,00		6.204,19
382 DE SUBVENCIONES COFIN	2,00		2,00	13.487,40	8.242,30		5.245,10
* 38 REINTEGROS DE OPERACIO	6,00	1.434.499,28	1.434.505,28	2.001.314,08	1.804.941,49		196.372,59
391 RECARGOS, MULTAS Y CO	2,00		2,00	497,65	497,65		
399 INGRESOS DIVERSOS	3,00		3,00	8.604,76	8.604,76		
* 39 OTROS INGRESOS	5,00		5,00	9.102,41	9.102,41		
** 3 TASAS, PRECIOS PÚBLICOS	3.487.223,00	1.434.499,28	4.921.722,28	6.062.061,04	3.632.490,22		2.429.570,82
403 SUBVENC.FINALISTAS AC	2.055.982,00		2.055.982,00	1.782.251,52	1.782.251,52		
* 40 DEL SECTOR PÚBLICO EST	2.055.982,00		2.055.982,00	1.782.251,52	1.782.251,52		
410 DE ORGANISMOS AUTÓNOM		530.803,48	530.803,48	517.672,06	400.000,00		117.672,06
* 41 DE ORGANISMOS AUTÓNOMO		530.803,48	530.803,48	517.672,06	400.000,00		117.672,06
420 DE LA CONSEJERÍA A LA	115.284.117,00	3.724.302,19	119.008.419,19	117.165.351,05	90.969.934,86		26.195.416,19
* 42 DE LA ADMINISTRACIÓN G	115.284.117,00	3.724.302,19	119.008.419,19	117.165.351,05	90.969.934,86		26.195.416,19
480 PARA ACTUACIONES EN Á		109.553,39	109.553,39	109.553,39	109.553,39		
* 48 DE FAMILIAS E INSTITUC		109.553,39	109.553,39	109.553,39	109.553,39		
** 4 TRANSFERENCIAS CORRIENT	117.340.099,00	4.364.659,06	121.704.758,06	119.574.828,02	93.261.739,77		26.313.088,25
520 INTERESES DE CUENTAS	25.000,00		25.000,00	34.883,69	32.390,15		2.493,54



Cuentas Anuales 2007

* 52 INTERESES DE DEPÓSITOS	25.000,00		25.000,00	34.883,69	32.390,15		2.493,54
550 DE CONCESIONES ADMINI	1,00		1,00				
* 55 PRODUCTOS DE CONCESION	1,00		1,00				
** 5 INGRESOS PATRIMONIALES	25.001,00		25.001,00	34.883,69	32.390,15		2.493,54
720 DE LA CONSEJERÍA A LA	21.199.848,00	29.840,00	21.229.688,00	18.159.675,14	16.019.965,14		2.139.710,00
* 72 DE LA ADMINISTRACIÓN G	21.199.848,00	29.840,00	21.229.688,00	18.159.675,14	16.019.965,14		2.139.710,00
780 PARA ACTUACIONES EN Á		174.396,84	174.396,84	174.396,84	174.396,84		
* 78 DE FAMILIAS E INSTIT.		174.396,84	174.396,84	174.396,84	174.396,84		
** 7 TRANSFERENCIAS DE CAPIT	21.199.848,00	204.236,84	21.404.084,84	18.334.071,98	16.194.361,98		2.139.710,00
870 REMANENTE DE TESORERI		224.229,64	224.229,64				
871 REMANENTE DE TESORERI		7.650.499,41	7.650.499,41				
* 87 REMANENTE DE TESORERIA		7.874.729,05	7.874.729,05				
** 8 ACTIVOS FINANCIEROS		7.874.729,05	7.874.729,05				
*** TOTAL INFORME	142.052.171,00	13.878.124,23	155.930.295,23	144.005.844,73	113.120.982,12		30.884.862,61



LPI.RES.CON.(SCON)

LQP-M512

ISSO - I.M.A.S. - EJERCICIO 2007

LIQUIDACION DEL PRESUPUESTO DE INGRESOS

Desglose por conceptos.

Mes: 1 a 12

Clasificación Económica	Previsión Inicial	Prev. Modificada	Prev. Definitiva	Dchos.Rdos. Netos	Recaudación Neta	Dchos.Cancelados	Dchos.Ptes.31-12
*** 3 TASAS, PRECIOS PÚBLICOS Y OTROS INGRESOS	3.487.223,00	1.434.499,28	4.921.722,28	6.062.061,04	3.632.490,22		2.429.570,82
*** 4 TRANSFERENCIAS CORRIENTES	117.340.099,00	4.364.659,06	121.704.758,06	119.574.828,02	93.261.739,77		26.313.088,25
*** 5 INGRESOS PATRIMONIALES	25.001,00		25.001,00	34.883,69	32.390,15		2.493,54
*** 7 TRANSFERENCIAS DE CAPITAL	21.199.848,00	204.236,84	21.404.084,84	18.334.071,98	16.194.361,98		2.139.710,00
*** 8 ACTIVOS FINANCIEROS		7.874.729,05	7.874.729,05				
**** TOTAL INFORME	142.052.171,00	13.878.124,23	155.930.295,23	144.005.844,73	113.120.982,12		30.884.862,61



LPI.ORG.SER.SCON

LQP-M507

ISSO - I.M.A.S. - EJERCICIO 2007

LIQUIDACION DEL PRESUPUESTO DE INGRESOS

Clasificación Orgánica por Servicio

Mes: 1 a 12

Clasificación Económica	Previsión Inicial	Modif. Previsiones	Prev. Definitiva	Dchos.Rdos. Netos	Recaudación Neta	Cancelaciones	Dchos.Ptes.31-12
30100 T010.-TASA GENERAL D	520,00		520,00	344,96	344,96		
30101 T020.-TASA GRAL.POR	85.346,00		85.346,00	157.995,04	77.386,10		80.608,94
30200 T110.-POR ACTUACIONE	1,00		1,00				
31000 REALIZACIÓN DE FOTOC	1,00		1,00				
38000 DE EJERCICIOS CERRAD	1,00		1,00	375.957,49	191.034,19		184.923,30
38100 PAGOS INDEBIDOS	1,00		1,00	169.297,02	163.092,83		6.204,19
38101 SEGURIDAD SOCIAL (I.	1,00	1.434.499,28	1.434.500,28	1.434.499,28	1.434.499,28		
38103 POR ANUNCIOS A CARGO	1,00		1,00	8.072,89	8.072,89		
38205 REINTEGROS DE SUBVEN	1,00		1,00	11.988,80	6.743,70		5.245,10
39100 RECARGO DE APREMIO P	1,00		1,00				
39101 INTERESES DE DEMORA	1,00		1,00	497,65	497,65		
39902 INDEMNIZACIÓN POR DA	1,00		1,00	315,00	315,00		
39904 BECAS A FAVOR DE CEN	1,00		1,00				
39999 OTROS INGRESOS DIVER	1,00		1,00	8.289,76	8.289,76		
41007 DEL SERV.PUB. REGION		130.803,48	130.803,48	117.672,06			117.672,06
42000 PARA GASTOS GENERALE	108.813.003,00		108.813.003,00	106.969.934,86	90.969.934,86		16.000.000,00
42007 PERSONAS EN SITUACIO	4.990.437,00	3.753.373,00	8.743.810,00	8.743.810,00			8.743.810,00
52000 INTERESES DE CUENTAS	25.000,00		25.000,00	34.883,69	32.390,15		2.493,54
55099 OTRAS CONCESIONES	1,00		1,00				
72000 PARA OPERACIONES DE	16.126.019,00		16.126.019,00	16.019.965,14	16.019.965,14		
72012 PERSONAS EN SITUACIO	4.295.827,00		4.295.827,00	1.331.868,00			1.331.868,00
87000 REMANENTE DE TESORER		224.229,64	224.229,64				
87100 REMANENTE DE TESORER		7.650.499,41	7.650.499,41				
* 5101 DIRECCIÓN Y GERENCIA	134.336.165,00	13.193.404,81	147.529.569,81	135.385.391,64	108.912.566,51		26.472.825,13



31206 RESIDENCIA LUIS VALE	185.314,00		185.314,00	319.085,04	159.897,92		159.187,12
31207 CENTRO DE DISMINUIDO	60.614,00		60.614,00	102.860,51	52.417,57		50.442,94
31208 CENTRO DE DISMINUIDO	117.881,00		117.881,00	273.139,70	129.752,48		143.387,22
31209 CENTRO DE DISMINUIDO	80.845,00		80.845,00	150.546,97	74.260,41		76.286,56
31210 CENTRO DE ATENCIÓN D	225.578,00		225.578,00	236.071,61	115.293,32		120.778,29
31211 CENTRO OCUPACIONAL D	336.794,00		336.794,00	382.643,18	188.760,38		193.882,80
31212 RESIDENCIAS DE TIEMP	13.785,00		13.785,00	4.370,84	4.370,84		
31215 CENTRO OCUPACIONAL D				70.880,37	79.196,27-		150.076,64
42009 P.A.I. PERSONAS DISC	146.195,00	29.560,19	175.755,19	175.755,19			175.755,19
* 5102 D.G.PERSONAS CON DISC	1.167.006,00	29.560,19	1.196.566,19	1.715.353,41	645.556,65		1.069.796,76
31200 RESIDENCIA DE LA TER	224.267,00		224.267,00	199.321,46	98.132,52		101.188,94
31201 RESIDENCIA DE LA TER	640.387,00		640.387,00	548.866,45	275.359,72		273.506,73
31202 RESIDENCIA DE LA TER	1,00		1,00	229,39	229,39		
31203 RESIDENCIA DE LA TER	740.357,00		740.357,00	770.645,32	392.891,12		377.754,20
31204 RESIDENCIA DR.FRANCI	181.835,00		181.835,00	217.620,11	86.166,48		131.453,63
31205 CONJUNTO RESIDENCIAL	567.049,00		567.049,00	589.254,06	228.637,27		360.616,79
31213 OTRAS RESIDENCIAS Y	26.637,00		26.637,00	27.769,54	13.742,11		14.027,43
42001 PLAN GERONTOLOGICO	569.967,00		569.967,00	569.967,00			569.967,00
42011 PROGRAMA ALZHEIMER	140.298,00	26.922,00	167.220,00	167.220,00			167.220,00
48001 CAJAMURCIA. ACTIVIDA		109.553,39	109.553,39	109.553,39	109.553,39		
72010 MTASS. PROGRAMA ALZH	104.430,00	28.518,00	132.948,00	132.948,00			132.948,00
72013 PLAN GERONTOLOGICO	673.572,00	1.322,00	674.894,00	674.894,00			674.894,00
78001 CAJAMURCIA. ACTIVIDA		174.396,84	174.396,84	174.396,84	174.396,84		
* 5103 D.G.PERSONAS MAYORES	3.868.800,00	340.712,23	4.209.512,23	4.182.685,56	1.379.108,84		2.803.576,72
38205 REINTEGROS DE SUBVEN	1,00		1,00	1.498,60	1.498,60		
40317 PENSIONES F.A.S.	1.625.981,00		1.625.981,00	1.336.106,52	1.336.106,52		
40318 GESTIÓN DE PENSIONES	430.000,00		430.000,00	446.145,00	446.145,00		
40322 MTASS.MEDIDAS PROTEC	1,00		1,00				
41005 DEL INSTITUTO DE LA		400.000,00	400.000,00	400.000,00	400.000,00		
42001 PLAN GERONTOLOGICO	313.289,00	5.787,00	319.076,00	319.076,00			319.076,00



Cuentas Anuales 2007

42008 PLAN DE DESARROLLO G	219.588,00		219.588,00	219.588,00			219.588,00
42010 PROGRAMA DE ERRADICA	91.340,00	91.340,00-					
* 5104 D.G.PENSIONES,VALORAC	2.680.200,00	314.447,00	2.994.647,00	2.722.414,12	2.183.750,12		538.664,00
** TOTAL INFORME	142.052.171,00	13.878.124,23	155.930.295,23	144.005.844,73	113.120.982,12		30.884.862,61



C.3.) RESULTADO DE OPERACIONES COMERCIALES

NO EXISTEN OPERACIONES EN ESTE PERIODO



RESULTADO PRESUPUESTARIO

LQP-X118
ISSO I.M.A.S. - EJERCICIO 2007
RESULTADO PRESUPUESTARIO

CONCEPTOS	DCHOS RECONOC.NETOS	OBLIG.RECONOC.NETAS	IMPORTES
* 1.(+) Operaciones no financieras	144.005.844,73	140.004.265,78	4.001.578,95
* 2.(+) Operaciones activos financieros			
* 3.(+) Operaciones Comerciales			
** I. RESULTADO PRESUP.EJERCICIO (1+2+3)	144.005.844,73	140.004.265,78	4.001.578,95
* II. VARIAC.NETA PASIVOS FINANCIEROS			
*** III. SALDO PRESPUEST. EJERCICIO (I + II)	144.005.844,73	140.004.265,78	4.001.578,95
?			
4.(+)Créditos gastos remanente tesorería	7.874.729,05		
5.(-)Desviaciones de financiación pos.			
6.(+)Desviaciones de financiación neg.			
* IV.SUPERAVIT O DEFICIT FINAN.(III+4-5+6)	11.876.308,00		



D. MEMORIA)

NATURALEZA

El Instituto Murciano de Acción Social, de conformidad con lo establecido en la Ley 1/2006, de 10 de abril, tiene naturaleza de organismo autónomo y está dotado de personalidad jurídica propia y plena capacidad de obrar, de patrimonio y de tesorería propios, así como de autonomía de gestión para el cumplimiento de los fines establecidos en su Ley de creación. Está adscrito a la Consejería de Política Social, Mujer e Inmigración.

El IMaS se constituye con la finalidad de ejecutar las competencias de administración y gestión de servicios, prestaciones y programas sociales de acuerdo con los principios establecidos en la Ley 3/2003, de 10 de abril del Sistema de Servicios Sociales de la Región de Murcia. Sus áreas de actuación son:

- Personas Mayores.
- Personas con Discapacidad.
- Personas con enfermedad mental crónica.
- Personas en situación de riesgo de exclusión social.
- Cualquier otro colectivo necesitado de protección social que reglamentariamente se determine.

ACTIVIDAD

Asume todas las funciones traspasadas en materia de gestión de servicios complementarios de las prestaciones del Sistema de Seguridad Social para Personas Mayores, Discapacitados y población marginada, así como las que competen respecto de la gestión de Prestaciones sociales y económicas contempladas en la Ley de Integración Social de los Minusválidos y en la Ley General de la Seguridad Social.

Su actividad está dirigida a procurar un nivel de calidad adecuado y suficiente en la prestación de servicios sociales en la Región de Murcia.



Son funciones del Instituto Murciano de Acción Social, dentro del ámbito territorial y competencial de la Comunidad Autónoma de la Región de Murcia, las siguientes:

- El desarrollo y gestión de los servicios, programas y prestaciones técnicas para los colectivos de su competencia.
- El apoyo y asistencia a los órganos de participación de los centros que gestiona.
- La gestión y seguimiento de las subvenciones concedidas a entidades para el desarrollo de actuaciones dirigidas a los colectivos de su competencia.
- La declaración y calificación de la dependencia y la minusvalía.
- La elaboración, desarrollo y ejecución de planes y proyectos específicos dirigidos a los colectivos de su competencia en el marco establecido por la planificación de la Consejería competente en materia de servicios sociales.
- La propuesta para la elaboración de anteproyectos y proyectos de disposiciones de carácter general y de cualquier otra normativa específica referida a los colectivos de su competencia.
- La información especializada del sistema de prestaciones y servicios en las materias de su competencia.
- La coordinación ejecución y seguimiento de los planes y programas con otras Administraciones Públicas así como con la Unión Europea en materias de su competencia, sin perjuicio de las competencias atribuidas a otros órganos.
- Cualquier otra que por norma de rango legal o reglamentario le sea atribuida.



D.1) ORGANIZACIÓN

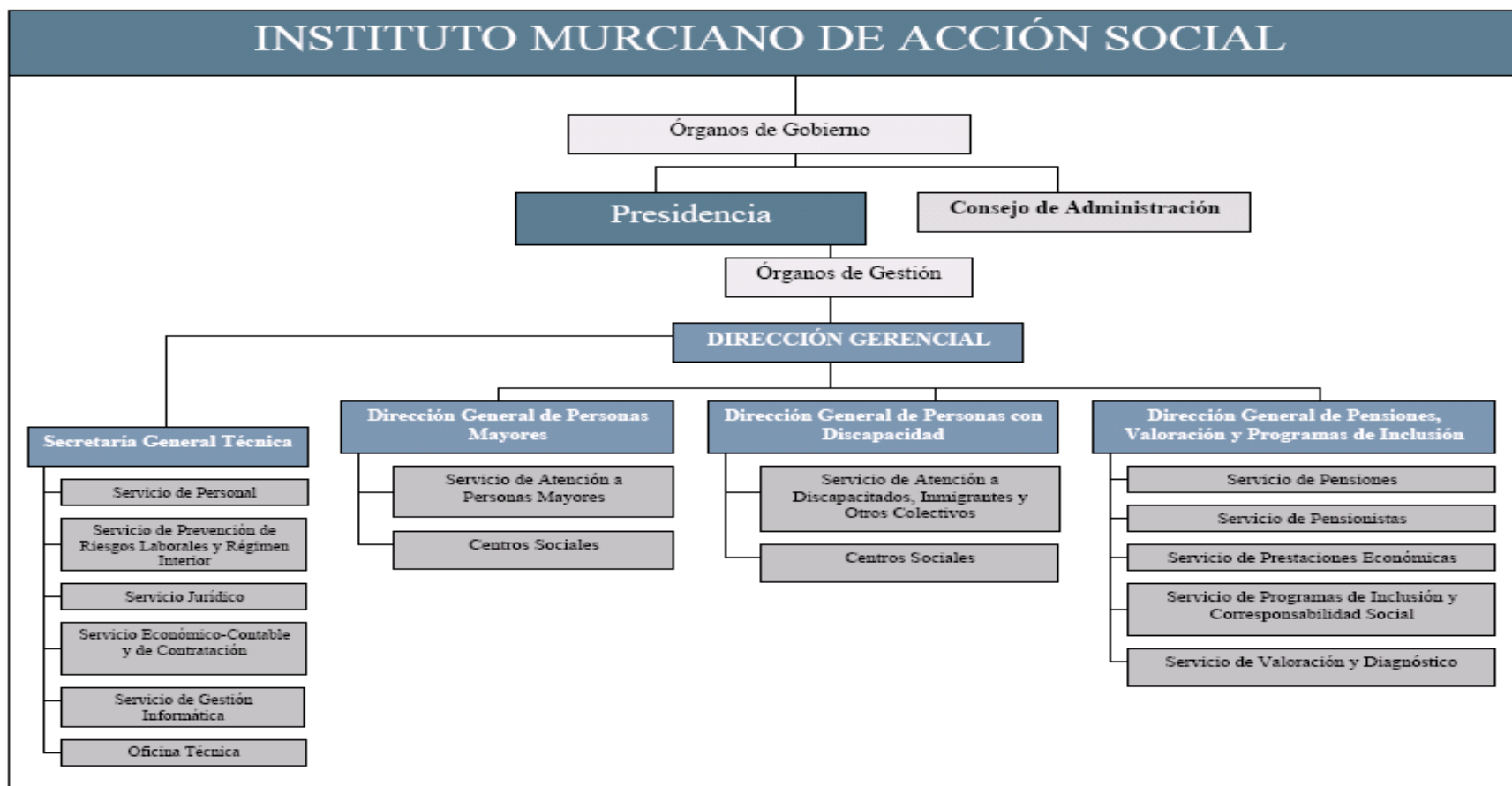



-
- El Instituto Murciano de Acción Social está dotado, según su Ley de creación, por Órganos de Gobierno y Órganos de Gestión.

- 1.- Órganos de Gobierno:
 - a) Presidencia: Corresponderá al titular de la Consejería competente en materia de servicios sociales.
 - b) Consejo de Administración, que estará formado por:
 - Presidente - Presidente del IMaS.
 - Vicepresidente - Director Gerente del IMaS.
 - Vocales:
 - Dos representantes de la Consejería competente en materia de servicios sociales, con rango, al menos, de Director General.
 - Los Directores Generales del Instituto Murciano de Acción Social.
 - El Director General competente en materia de Presupuestos.
 - El Director General competente en materia de Función Pública.
 - Un representante del Consejo Asesor Regional de Personas Mayores y de Personas con Discapacidad que formen parte de éstos órganos consultivos en su calidad de representantes de organizaciones sociales o expertos externos a la Administración Regional.
 - Un representante de la Federación de Municipios de la Región de Murcia.

- 2.- Órganos de Gestión:
 - a) Dirección Gerencial, con rango de Secretario General. El Decreto nº 358/2006, de 29 de diciembre nombra a D. Miguel Ángel Miralles González-Conde, Director Gerente del Instituto Murciano de Acción Social.
 - b) Direcciones Generales:
 - Dirección General de Personas Mayores
 - Dirección General de Personas con Discapacidad
 - Dirección General de Pensiones, Valoración y Programas de Inclusión



DIRECCIÓN GENERAL DE PERSONAS MAYORES

Le corresponde la dirección y coordinación de las competencias del Instituto Murciano de Acción Social en materia de gestión de servicios, centros, programas y planes para la atención a personas mayores, a tenor de lo establecido en la Ley 1/2006, de 10 de abril. El Decreto nº 249/2007, de 16 de julio, nombra a D^a María Paloma Recio Bernárdez, como Directora General de Personas Mayores del Instituto Murciano de Acción Social.

Para el cumplimiento de sus funciones la Dirección General de Personas Mayores se estructura en:

- . Servicio de Atención a Personas Mayores
- . Centros Sociales

SERVICIO DE ATENCIÓN A PERSONAS MAYORES

Le corresponde el ejercicio de las funciones de coordinación, dirección y control de las unidades dependientes del Servicio y, en especial, le corresponde:

- a) La gestión de Centros para personas mayores, admisión de usuarios, la acción concertada para la reserva y ocupación de plazas, gestión de servicios, programas y prestaciones técnicas para Personas Mayores en Centros Residenciales y estancias temporales.
- b) La gestión de servicios y programas para los Centros de Día y Estancias Diurnas, turismo social y termalismo, la admisión de altas y bajas de usuarios en estancias diurnas.
- c) La tramitación, control y asistencia técnica de la acción concertada.
- d) La gestión de prestaciones técnicas, apoyo y asistencia a los Órganos de participación de las Personas Mayores en los Centros.

Para el cumplimiento de sus funciones el Servicio de Atención a Personas Mayores cuenta con las siguientes Unidades Administrativas:

- . Sección de Gestión de Centros y Programas de Personas Mayores I
- . Sección de Gestión de Centros y Programas de Personas Mayores II



. Sección de Gestión de Centros y Programas de Personas Mayores III

DIRECCIÓN GENERAL DE PERSONAS CON DISCAPACIDAD

Le corresponden la dirección y coordinación de las competencias del Instituto Murciano de Acción Social en materia de gestión de servicios, centros y programas para la atención a personas con discapacidad física, intelectual o sensorial; enfermedad mental crónica; con riesgo de exclusión; o cualquier otro colectivo necesitado de protección social que reglamentariamente se determine. El Decreto nº 356/2006, de 29 de diciembre, nombra a D^a María Socorro Morente Sánchez, Directora General de Personas con Discapacidad del Instituto Murciano de Acción Social.

Para el cumplimiento de sus funciones la Dirección General de Personas con Discapacidad, se estructura en:

- Servicio de Atención a Discapacitados, Inmigrantes y Otros Colectivos.
- Centros Sociales

Al Servicio de Atención a Discapacitados, Inmigrantes y Otros Colectivos, le corresponde el ejercicio de las funciones de coordinación, dirección y control de las unidades dependientes del mismo y, en especial, el ejercicio de las siguientes funciones:

- a) Información y asesoría técnica de los colectivos de discapacitados y, en general, minorías en riesgo de exclusión social.
- b) Gestión de los Centros, Servicios y Programas para Discapacitados y Otros Colectivos, de la admisión de usuarios, de la acción concertada para reserva y ocupación de plazas, de las prestaciones técnicas.
- c) Gestión de la formación ocupacional y del ocio y tiempo libre.
- d) Apoyo a la accesibilidad y movilidad.
- e) Apoyo a la accesibilidad y movilidad.
- f) Asistencia técnica a los órganos de participación de las personas con discapacidad en los Centros.



Para el cumplimiento de sus funciones el Servicio de Atención de Discapacitados y Otros Colectivos se estructura en las siguientes unidades administrativas:

- . Sección de Gestión de Centros
- . Sección de Programas de Discapacitados
- . Sección de Otros Colectivos

DIRECCIÓN GENERAL DE PENSIONES, VALORACIÓN Y PROGRAMAS DE INCLUSIÓN

A la que le corresponde la dirección y coordinación de las competencias atribuidas al Instituto Murciano de Acción Social en materia de gestión de pensiones de naturaleza no contributiva, prestaciones económicas y de ayudas públicas a personas e instituciones públicas o privadas, contempladas en la vigente legislación de servicios sociales sin perjuicio de las competencias atribuidas a los restantes órganos directivos del Instituto en materia de ayudas económicas dirigidas a colectivos específicos. Asimismo le corresponde la dirección y coordinación de los programas de inclusión social y de medidas de acompañamiento y corresponsabilidad social, así como el reconocimiento, declaración y calificación, valoración y diagnóstico del grado de minusvalía y dependencia. El Decreto nº 250/2007, de 16 de julio, nombra a D. Juan Castaño López, Director General de Pensiones, Valoración y Programas de Inclusión del Instituto Murciano de Acción Social.

Para el cumplimiento de sus funciones, la Dirección de Pensiones, Valoración y Programas de Inclusión se estructura en los siguientes Servicios:

- Servicio de Pensiones
- Servicio de Pensionistas
- Servicio de Prestaciones Económicas
- Servicio de Programas de Inclusión y Corresponsabilidad Social
- Servicio de Valoración y Diagnóstico

SERVICIO DE PENSIONES



Le corresponde el ejercicio de las funciones de coordinación, dirección y control de las Secciones dependientes del Servicio y, en especial, las siguientes atribuciones:

- a) La información y atención al ciudadano en materia de Pensiones No Contributivas, Prestaciones del Fondo de Asistencia Social y Prestaciones derivadas de la Ley de Integración Social de los Minusválidos.
- b) La gestión de las pensiones no contributivas del Sistema de la Seguridad Social hasta su resolución inicial y Prestaciones vigentes de la Ley de Integración Social de los Minusválidos.
- c) El asesoramiento, estudio y asistencia técnica en materia de pensiones no contributivas a los órganos de las distintas Administraciones Públicas y prestaciones vigentes de la Ley de Integración Social de Minusválidos.
- d) La emisión de informes en materia de su competencia y propuestas de resolución de expedientes.
- e) Cualesquiera otras que le sean encomendadas en el ámbito de sus competencias.

Para el cumplimiento de sus funciones el Servicio de Pensiones se estructura en las siguientes unidades administrativas:

- . Sección de Instrucción de Expedientes
- . Sección de Tramitación

SERVICIO DE PENSIONISTAS

Le corresponde el ejercicio de las funciones de coordinación, dirección y control de las Secciones dependientes del Servicio y, en especial, las siguientes atribuciones:

- a) La gestión, control y tramitación del pago de las pensiones no contributivas del sistema de la Seguridad Social ya aprobadas, sus modificaciones, altas, bajas, mejoras y complementos.



- b) La gestión y control y tramitación del pago de las pensiones asistenciales y subsidios regulados en el Real Decreto 383/1984, de 1 de Febrero por el que se establece y regula el sistema especial de prestaciones sociales y económicas previsto en la Ley 13/1982, de 7 de abril, de Integración Social de Minusválidos, sus modificaciones, bajas, mejoras y complementos.
- c) La emisión de informes y propuestas de resolución en materia de su competencia.
- d) Cualesquiera otras que le sean encomendadas en el ámbito de sus competencias.

Para el cumplimiento de sus funciones el Servicio de Pensionistas se estructura en las siguientes Unidades Administrativas:

- . Sección de Pagos
- . Sección de Control de Pensionistas
- . Sección de Seguimiento de Pensiones

SERVICIO DE PRESTACIONES ECONÓMICAS

Le corresponde el ejercicio de las funciones de coordinación, dirección y control de las unidades dependientes del Servicio, y en especial, la gestión, control, coordinación, seguimiento y evaluación de las prestaciones económicas de inserción y protección social, ayudas individuales o institucionales y subvenciones, cuya gestión esté atribuida legal o reglamentariamente al IMaS.

Para el cumplimiento de sus funciones el Servicio de Prestaciones Económicas se estructura en las siguientes Unidades Administrativas

- . Sección de Gestión de Prestaciones Económicas
- . Sección de Seguimiento de Prestaciones Económicas

SERVICIO DE PROGRAMAS DE INCLUSIÓN Y CORRESPONSABILIDAD SOCIAL

Le corresponde el ejercicio de las funciones de coordinación, dirección y control de las unidades dependientes del Servicio y, en especial, la gestión, control, coordinación, seguimiento y evaluación de los programas de Inclusión Social y Subvenciones, individuales o institucionales,



cuya gestión corresponda al IMaS, así como la coordinación de las medidas de acompañamiento social y corresponsabilidad social previstas en el Plan Regional de Inclusión Social. Además, en el ejercicio de su actividad le corresponde:

- a) En materia de Corresponsabilidad Social, las funciones de ejecución, informe y propuesta de actuaciones referidas a dicha materia y el apoyo a la Comisión de Seguimiento del Plan, así como el control del cumplimiento de objetivos.
- b) En materia de Seguimiento de Programas de Inserción, las funciones de ejecución, informe y propuesta de actuaciones en dicha materia y medidas de acompañamiento social, así como el control del cumplimiento de objetivos competencia del IMaS.
- c) En materia de Gestión de Subvenciones, las funciones de ejecución, informe y propuesta de las actuaciones correspondientes en materia de gestión técnico-administrativa y seguimiento de las subvenciones que sean de la competencia del IMaS.

Para el cumplimiento de sus funciones, este Servicio cuenta con la:

- . Sección de Gestión de Subvenciones.

SERVICIO DE VALORACION Y DIAGNÓSTICO

Le corresponde el ejercicio de las funciones de coordinación, dirección y control de las unidades dependientes del Servicio y, en especial, las siguientes atribuciones:

- a) La propuesta de reconocimiento del grado de minusvalía a todos los efectos previstos en la legislación vigente.
- b) La determinación de la existencia razonable de recuperación y, en su caso, elaboración y desarrollo del programa correspondiente, en las situaciones de invalidez.
- c) La determinación del grado de minusvalía a efectos de los beneficios, derechos económicos y servicios previstos en la legislación vigente.
- d) La orientación sobre las posibilidades de rehabilitación.
- e) El estudio, diagnóstico, valoración, orientación y seguimiento de usuarios de Centros, Servicios y Programas del IMaS.
- f) La emisión de informes, propuestas de resolución y dictámenes técnico-facultativos en materia de su competencia
- g) Presidir la Junta de Valoración a la que corresponde la emisión de Dictámenes jurídicos-facultativos para la resolución de los expedientes de reconocimiento, declaración y calificación del grado de minusvalía.



h) Cualesquiera otras que le sean encomendadas en el ámbito de sus competencias.

Para el cumplimiento de sus funciones el Servicio de Valoración y Diagnóstico, se estructura en las siguientes Unidades:

- . Unidad de Valoración y Diagnóstico de Cartagena
- . Unidad de Valoración y Diagnóstico de Lorca
- . Unidad de Valoración y Diagnóstico de Murcia

SECRETARÍA GENERAL TÉCNICA

La Secretaría General Técnica, es el órgano directivo de apoyo y asistencia inmediata a la Dirección Gerencial del Instituto Murciano de Acción Social. Le corresponde atender y coordinar los servicios generales del Instituto, así como ejercer cuantas funciones le encomiende o delegue expresamente el titular de la Dirección Gerencial.

Se estructura en los siguientes Servicios:

- . Servicio de Personal
- . Servicio de Prevención de Riesgos Laborales y Régimen Interior
- . Servicio Jurídico
- . Servicio Económico-Contable y de Contratación
- . Servicio de Gestión Informática
- . Oficina Técnica

SERVICIO DE PERSONAL



Le corresponde el ejercicio de las funciones de coordinación, dirección y control de las Secciones dependientes del Servicio y, en especial, las siguientes atribuciones:

Ejecución, informe y propuesta de las actividades correspondientes al Servicio en materia de:

- a) Oferta de empleo, provisión de puestos de trabajo, nombramiento de personal interino y contratación de personal laboral temporal.
- b) Régimen jurídico del personal, situaciones administrativas, control de jornadas, horarios, permisos, licencias y vacaciones, régimen de incompatibilidades, régimen disciplinario, soporte y asistencias a órganos de representación del personal, y acción social.
- c) Nóminas y seguridad social.
- d) Estudio de plantillas y relaciones de puestos de trabajo, control del absentismo, racionalización, redistribución y reubicación de efectivos.
- e) La emisión de informes en materia de su competencia.
- f) Cualesquiera otras que le sean encomendadas en el ámbito de sus competencias.

Para el cumplimiento de sus funciones, el Servicio de Personal se estructura en las siguientes unidades administrativas:

- . Sección de Gestión de Personal I
- . Sección de Gestión de Personal II
- . Sección de Habilitación de Personal



SERVICIO DE PREVENCIÓN DE RIESGOS LABORALES Y RÉGIMEN INTERIOR

Le corresponde el ejercicio de las funciones de coordinación, dirección y control de las Secciones dependientes del Servicio y, en especial, las siguientes atribuciones:

- a) En materia de prevención de riesgos laborales, le compete el asesoramiento y apoyo para el diseño, aplicación y coordinación de los programas de actuación preventiva, la evaluación de riesgos, la determinación de las prioridades en la adopción de las medidas preventivas adecuadas vigilando la eficacia de las mismas, la información y formación en materia de prevención de riesgos laborales de los trabajadores del IMaS, la realización de los planes de emergencia y evacuación de los edificios del IMaS, la vigilancia de la salud laboral del personal y la elaboración de la memoria anual de actuación en materia de prevención de riesgos laborales.
- b) En materia de asuntos generales, le competen cuantos asuntos de tal carácter sean competencia del Instituto (vigilancia de edificios e instalaciones, servicios de imprenta y reprografía, estadística, gestión del parque de vehículos y otras de análoga naturaleza).
- c) En materia de control de calidad de los servicios, le compete la elaboración de programas relativos a la organización y métodos de trabajo para racionalizar el funcionamiento de los servicios de los distintos Centros y Unidades del Instituto y la optimización de sus instalaciones y recursos humanos y materiales.
- d) En materia de información general administrativa, le corresponde la organización de los servicios de información administrativa y asistencia al ciudadano y de las publicaciones del IMaS, en coordinación con el órgano competente de la Consejería, así como el Registro General del Instituto.
- e) En materia de documentación, le compete la recopilación, ordenación, custodia y divulgación de disposiciones, publicaciones, informes y estudios.
- f) La emisión de informes y propuestas de resolución en materia de su competencia.
- g) Cualesquiera otras que le sean encomendadas en el ámbito de sus competencias.

Para el cumplimiento de sus funciones, el Servicio de Prevención de Riesgos Laborales y Régimen Interior se estructura en las siguientes unidades administrativas:



- Sección de Asuntos Generales y Documentación
- Sección de Control de Calidad de los Servicios
- Sección de Información
- Técnicos



SERVICIO JURÍDICO

Le corresponde el ejercicio de las funciones de coordinación, dirección y control de las unidades dependientes del Servicio, en relación con las siguientes actuaciones:

- a) Estudio y redacción de propuestas sobre iniciativas normativas y resoluciones e instrucciones de la Dirección del Instituto en el ámbito de sus competencias.
- b) Tramitación y propuesta de resolución de las reclamaciones en materia de prestaciones económicas y ayudas públicas competencia del Instituto, así como estudio e informe de los recursos administrativos cuya resolución corresponda a la Dirección del Instituto.
- c) Preparación de compilaciones legales, doctrinales y jurisprudenciales y asesoramiento jurídico general a las distintas unidades y Centros del Instituto.
- d) Supervisión y, en su caso, informe de las resoluciones y anuncios antes de su remisión al Boletín Oficial de la Región de Murcia u otros Boletines Oficiales para su publicación, así como de todas las actuaciones relativas a cuantos asuntos hayan de remitirse a la Secretaría General de la Consejería para su sometimiento al Consejo de Gobierno, o para su tramitación o conocimiento por la Dirección de los Servicios Jurídicos de la Comunidad Autónoma.
- e) Informe de Convenios de Colaboración o Cooperación con entidades públicas o privadas en materia de reservas y ocupación de plazas destinadas a personas mayores, discapacitados y otros colectivos, para su elevación al Consejo de Gobierno a través de la Consejería competente en el área de servicios sociales, así como sus prórrogas.
- f) Emisión de informes en materia de su competencia.
- g) Cualesquiera otras que le sean encomendadas en el ámbito de sus competencias.

Para el cumplimiento de sus funciones, el Servicio Jurídico contará con el número de Asesores Jurídicos que se determinan en la relación de puestos de trabajo, a los que competen las funciones de ejecución, informe y propuesta de las actuaciones correspondientes del Servicio.



SERVICIO ECONÓMICO-CONTABLE Y DE CONTRATACIÓN

Le corresponde el ejercicio de las funciones de coordinación, dirección y control de las unidades dependientes del Servicio, en relación con las siguientes actuaciones:

- a) Gestión de la contabilidad del IMaS.
- b) Realización de las operaciones necesarias para la formación de las cuentas anuales y rendición de cuentas.
- c) Elaboración del Anteproyecto de Presupuesto del Instituto.
- d) Tramitación de expedientes de gastos e ingresos.
- e) Control interno, seguimiento, informe y coordinación de la ejecución presupuestaria de las unidades de gasto del Instituto, sin perjuicio de las funciones propias de la Intervención General.
- f) La tramitación de los expedientes de modificaciones de crédito.
- g) La gestión y recaudación de tasas, precios públicos e ingresos.
- h) La gestión de la Tesorería del IMaS.
- i) Tramitación de los expedientes de contratación de obras, de gestión de servicios públicos, de suministro, de consultoría y de asistencia y de los de servicios, así como cualesquiera otros contratos competencia del Instituto.
- j) La remisión de datos al Registro de Contratos de la Comunidad Autónoma de la Región de Murcia.
- k) El inventario de bienes y control de patrimonio y coordinación de actuaciones con la Dirección General de Patrimonio.
- l) La tramitación de convenios que afecten al Instituto.
- m) La tramitación de los expedientes de pagos a justificar y Anticipos de Caja Fija del Instituto.
- n) Emisión de informes en materia de su competencia.
- o) Cualesquiera otras que le sean encomendadas en el ámbito de su competencia.



Para el cumplimiento de sus funciones, el Servicio Económico-Contable y de Contratación se estructura en las siguientes Unidades Administrativas:

- Sección de Contratación y Tramitación de Convenios.
- Sección de Coordinación General Económica
- Sección de Gestión de Gastos
- Sección de Gestión de Ingresos y Contabilidad
- Sección de Tesorería



SERVICIO DE GESTIÓN INFORMÁTICA

Le corresponde el ejercicio de las siguientes funciones:

- a) La elaboración y gestión del plan informático del Instituto, así como sus revisiones en coordinación con la Dirección General de Sistemas de Información y Comunicaciones.
- b) La gestión y custodia de la información que configura las bases de datos.
- c) La planificación, coordinación y supervisión del mantenimiento de sistemas y servicios informáticos del Instituto, así como el control de los recursos para la racionalización y optimización de su uso y atención a usuarios.
- d) El diseño, desarrollo, implantación y explotación de las aplicaciones informáticas, sistemas de redes y comunicaciones del Instituto, red local y corporativas.
- e) Elaboración de informes, propuestas de resolución, pliegos de prescripciones técnicas y cualesquiera otras que le sean encomendadas.

Para el cumplimiento de sus funciones el Servicio de Gestión Informática cuenta con la:

- . Sección de Coordinación Informática
- . Técnicos

OFICINA TÉCNICA

La Oficina Técnica tiene atribuidas, sin perjuicio de las que competan a la Dirección General de Patrimonio, las siguientes funciones:

- a) La planificación y asesoramiento para el mejor aprovechamiento de inmuebles e instalaciones y la evaluación de los riesgos que afecten a los inmuebles e instalaciones propias del IMaS.
- b) La redacción de proyectos de ejecución de obras nuevas, así como obras menores de reparación o mantenimiento.



- c) La dirección técnica o, en su caso, la vigilancia e inspección de la ejecución de todas las obras que afecten a edificios del IMaS.
- d) La propuesta de orientaciones y normas técnicas sobre edificaciones para centros asistenciales, sus instalaciones, materiales, métodos constructivos y cuantos estudios y trabajos se estimen necesarios para el cumplimiento de las funciones propias de dichos centros.
- e) La elaboración de informes técnicos relativos al cumplimiento de la normativa vigente, en los centros asistenciales para los que se precise autorización administrativa, sin perjuicio de las competencias atribuidas a otras unidades administrativas de la Consejería competente en materia de asuntos sociales.
- f) En materia de mantenimiento, le corresponde la adecuación y vigilancia de los sistemas de evacuación y extinción de incendios, de seguridad e higiene e impacto ambiental, así como la planificación, coordinación y supervisión de todas aquellas actuaciones de mantenimiento de los edificios, aparatos e instalaciones del IMaS, sin perjuicio de las competencias atribuidas al Servicio correspondiente de la Consejería. Asimismo, le corresponde la organización del personal de mantenimiento de los Centros del IMaS.
- g) La emisión de informes y cualesquiera otros documentos técnicos relativos a los centros dependientes del Instituto.
- h) Cualesquiera otras funciones que le sean encomendadas en el ámbito de sus competencias.

Para el cumplimiento de sus funciones esta Unidad cuenta con la:

- . Sección de Mantenimiento
- . Técnicos

CENTROS SOCIALES

Al frente de los distintos Centros Sociales dependientes del Instituto, con el rango o nivel que se determine en la Relación de Puestos de Trabajo, existe un Director.

Dependiendo de los Directores de los Centros podrá existir una Unidad de Administración a cuyo frente estará un Administrador, con el rango o nivel que se determine en la relación de puestos de trabajo, que ejercerá las funciones económico-administrativas del Centro, bajo la coordinación y directrices de la Secretaría General Técnica a través de las Unidades Administrativas que la integran.



Los Centros Sociales podrán contar con el número de Técnicos para la coordinación sanitaria que se determinen en la relación de puestos de trabajo, según el nivel jerárquico correspondiente. Igualmente, los distintos Centros Sociales podrán contar con el personal que se determine en la relación de puestos de trabajo para la coordinación psico-social.



CENTROS SOCIALES

CENTROS OCUPACIONALES

CENTRO OCUPACIONAL DE CHURRA	Cuesta Piñero, s/n. 30110 Churra (MURCIA)
CENTRO OCUPACIONAL "LOS OLIVOS" DE CIEZA	Paraje Los Alvares, s/n. 30530 CIEZA
CENTRO OCUPACIONAL DE CANTERAS	Ctra. De Canteras. La Vaguada. 30394 CANTERAS.Cartagena
CENTRO OCUPACIONAL DE EL PALMAR	Ctra. De Mazarrón, s/n. 30120 EL PALMAR. Murcia
CENTRO OCUPACIONAL DE ESPINARDO	Ctra. De Madrid, s/n 30100 ESPINARDO. Murcia.
CENTRO OCUPACIONAL "JULIO LOPEZ-AMBIT MEGIAS"	Ctra. De Mazarrón, s/n. 30120 EL PALMAR.MURCIA.

RESIDENCIAS DE PERSONAS MAYORES

RESIDENCIA PERSONAS MAYORES "VIRGEN DEL ROSARIO"	Parque La Cubana, s/n. 30840 ALHAMA DE MURCIA
RESIDENCIA PERSONAS MAYORES "FUENTE CUBAS" DE CARTAGENA	C/ Cibeles, nº 12. Fuente Cubas. 30310 CARTAGENA
RESIDENCIA PERSONAS MAYORES "DR. FRANCISCO JAVIER ASTURIANO"	Ctra. de Mazarrón, s/n. 30120 EL PALMAR (MURCIA)
RESIDENCIA PERSONAS MAYORES DE ESPINARDO	Ctra. de Madrid, s/n. 30100 ESPINARDO (MURCIA)
RESIDENCIA PERSONAS MAYORES "SAN BASILIO"	C/ Rey D. Pedro I, nº 10. 30009 MURCIA
RESIDENCIA PERSONAS MAYORES "DOMINGO SASTRE" DE LORCA	Alameda de Cervantes, s/n. 30800 LORCA

CENTROS DE DÍA

CENTRO DE DIA PERSONAS MAYORES "VIRGEN DEL ORO" DE ABARAN	C/ Fernando Gómez, nº 53. 30550 ABARAN
CENTRO DE DIA DE PERSONAS MAYORES ALCANTARILLA	C/ S. Fernando, s/n. 30820 ALCANTARILLA
CENTRO DE DIA DE PERSONAS MAYORES DE ARCHENA	C/ Siria, s/n. 30600 ARCHENA
CENTRO DE DIA DE PERSONAS MAYORES CARAVACA	Avda. Juan Carlos I, nº 17. CARAVACA
CENTRO DE DIA DE PERSONAS MAYORES CARTAGENA I	C/ Juan Fernández, nº 24. 30204 CARTAGENA
CENTRO DE DIA DE PERSONAS MAYORES CARTAGENA II	C/ Cibeles, nº 12. Fuente Cubas.30310 CARTAGENA
CENTRO DE DIA DE PERSONAS MAYORES CARTAGENA III	C/ Juan Fernández, nº 58. 30204 CARTAGENA
CENTRO DE DIA DE PERSONAS MAYORES DE CIEZA	Gran Vía, nº 2. 30530 CIEZA
CENTRO DE DIA DE PERSONAS MAYORES DE JUMILLA	Avda. Poeta L. Guardiola, nº 2. 30520 JUMILLA



CENTRO DE DIA DE PERSONAS MAYORES LA UNION
CENTRO DE DIA DE PERSONAS MAYORES DE LORCA
CENTRO DE DIA DE PERSONAS MAYORES DE MAZARRON
CENTRO DE DIA DE PERSONAS MAYORES DE MOLINA
CENTRO DE DIA DE PERSONAS MAYORES MURCIA I
CENTRO DE DIA DE PERSONAS MAYORES MURCIA II
CENTRO DE DIA DE PERSONAS MAYORES DE ROLDÁN
CENTRO DE DIA DE PERSONAS MAYORES SAN JAVIER
CENTRO DE DIA DE PERSONAS MAYORES T. COTILLAS
CENTRO DE DIA DE PERSONAS MAYORES DE YECLA

RTL "EL PEÑASCO"/ RTL "ISLA PLANA"
CONJUNTO RESIDENCIAL ADMINISTRACION
RESIDENCIA DE ENFERMOS MENTALES CRÓNICOS
"LUIS VALENCIANO"

C/ Real, nº 61. 30 360 LA UNION
C/ Tercera Edad, s/n, Residencial M.Angel 30800 LORCA
C/ Mayor, s/n. 30860 MAZARRON
C/ del Pensionista, s/n. 30500 MOLINA DE SEGURA
Pº Corvera, nº 19. 30002 MURCIA
C/ Mar Menor, nº 17. 30009 MURCIA
C/ del Parque s/n. 30709 ROLDÁN
C/ Luis Garay, nº 29. 30730 SAN JAVIER
C/ Pablo Neruda, s/n. 30565 LAS TORRES DE COTILLAS
C/ Rambla, nº 55. 30510 YECLA

C/ Rihuete, s/n. 30860 PUERTO DE MAZARRÓN
Ctra. De Madrid, s/n. 30100 ESPINARDO (MURCIA)

Ctra. de Mazarrón, s/n. 30120 EL PALMAR (MURCIA)



RELACION DE PUESTOS DE TRABAJO DEL INSTITUTO MURCIANO DE ACCION SOCIAL POR UNIDADES Y SERVICIOS A 31/12/2007

Dependen de la **Dirección Gerencial**, los siguientes puestos : 5

- 1 Director Gerente
- 1 Director General de Pensiones, Valoración y Programas de Inclusión.
- 1 Director General de Discapacitados
- 1 Director General de Personas Mayores
- 1 Secretaria/o Director/a de Instituto

Dependen de la **Dirección General de Pensiones, Valoración y Programas de Inclusión** : 9

- 1 Subdirector General de Pensiones Ayudas y Programas de Inclusión.
- 1 Jefe de servicio de Pensiones
- 1 Jefe de servicio de Pensionistas
- 1 Jefe de Servicio de Prestaciones Economicas
- 1 Jefe de Servicio de Inclusión y Correspons. Social.
- 1 Jefe de Servicio de Valoración y Diagnostico
- 1 Secretaria/o Director/a (vacante)
- 2 Auxiliares Administrativos

Dependen del **Servicio de Pensiones** : 10

- 2 Jefes de Seccion
- 1 Tecnico de Gestion
- 1 Jefe de Negociado
- 1 Auxiliares Especialistas
- 1 Auxiliar Apoyo Informacion
- 3 Auxiliares Administrativos
- 1 Ordenanza



Dependen del **Servicio de Pensionistas** : 14

- 3 Jefes de Sección
- 1 Técnico de Gestión
- 2 Jefes de Negociado
- 1 Auxiliar Coordinador
- 1 Auxiliar Especialista
- 5 Auxiliares Administrativos
- 1 Subalterno

Dependen del **Servicio de Prestaciones** : 28

- 2 Jefes de Sección
- 1 Técnico de Gestión
- 3 Técnicos de Apoyo
- 8 Asistentes Sociales
- 2 Auxiliares Coordinadores
- 1 Jefe de Negociado
- 2 Técnicos
- 3 Auxiliares Especialistas
- 5 Auxiliares Administrativos
- 1 Ordenanza
- 1 Ayudante de Servicios

Dependen del **Servicio de Programas de Inclusión y Correspon. Social** : 20

- 1 Jefe de Sección.
- 1 Técnico de Gestión
- 2 Técnico de Apoyo
- 4 Asistentes Sociales
- 2 Jefes de Negociado
- 3 Auxiliares Coordinadores



- 1 Auxiliar Especialista
- 5 Auxiliares Administrativos
- 1 Ordenanza

Dependen del **Servicio de Valoración y Diagnóstico** : 3

- 3 Directores de Unidades de Valoración y Diagnóstico

Dependen del **Director de la Unidad de Valoración de Lorca** : 5

- 2 Técnicos Apoyo EVO A-24
- 1 Técnico Apoyo EVO B-22
- 1 Jefe de Negociado
- 1 Ordenanza

Dependen del **Director de la Unidad de Valoración de Cartagena** : 16

- 5 Técnicos de Gestión EVO A-24
- 4 Técnicos de Gestión EVO B-22
- 1 Jefe de Negociado
- 1 Psicomotricista
- 1 Logopeda
- 2 Auxiliares Administrativos
- 2 Ordenanzas

Dependen del **Director de la Unidad de Valoración de Murcia** : 27

- 8 Técnicos de Gestión EVO A-24
- 1 Médico Psiquiatra
- 1 Rehabilitador
- 5 Técnicos de Apoyo EVO B-22
- 1 Jefe de Negociado



- 2 Auxiliares Especialistas
- 6 Auxiliares Administrativos
- 3 Ordenanzas

Dependen de la **Dirección General de Discapacitados** : 3

- 1 Jefe de Servicio de Atención Discapacitados, Inmigrantes y otros Colectivos
- 1 Secretaria/o Directora/o
- 1 Educador

Dependen del **Servicio de Atención a Discapac., Inmigrantes y otros Colectivos** : 23

- 6 Directores de Centros Ocupacionales
- 1 Director de Residencia de Tiempo Libre
- 3 Jefes de Sección
- 1 Asesor de apoyo
- 3 Técnicos de Gestión
- 4 Técnicos de Apoyo
- 1 Asistente Social
- 2 Auxiliares Coordinadores
- 1 Auxiliar Especialista
- 1 Auxiliar Administrativo

Dependen del **Director de la Residencia de Tiempo Libre** : 4

- 1 Oficial 1ª de Cocina
- 3 Ayudantes de Servicios

Dependen de los **Directores de los Centros Ocupacionales y Director E.M.C. L. Valenciano** : 614



DENOMINACIÓN	C. O. Churra	C. O. El Palmar	C. O. Canteras	C. O. L. Ambit	C. O. Espinardo	C. O. Cieza	E.M.C. L.V.
ADMINISTRADOR CENTRO	1	1	1	0	0	1	0
MEDICO	1	1	1	1	1	0	0
MEDICO PSIQUIATRA	0	0	0	1	0	0	1
PSICOLOGO	1	0	0	1	1	1	1
PEDAGOGO	0	1	1	0	0	0	0
COORDINADOR ENFERMERIA	0	0	0	1	0	0	1
TECNICO APOYO	0	0	0	0	0	0	0
TECNICO SUPERIOR	0	0	0	0	0	0	0
COORDINADOR	1	1	1	0	1	1	0
TECNICO EDUCADOR	5	3	3	0	6	0	1
TERAPEUTA OCUPACIONAL	1	0	0	0	0	0	0
AYUDANTE TECNICO SANITARIO	6	6	6	8	1	0	6
ASISTENTE SOCIAL	1	1	1	1	1	1	1
FISIOTERAPUETA	1	0	0	0	0	0	0
AUXILIAR COORDINADOR	0	0	0	0	0	0	1
JEFE DE COCINA	2	1	0	0	0	0	2
SECRETARIA DTOR GENERAL	0	0	0	0	0	0	0
TERAPEUTA	1	0	0	3	7	0	2
AUXILIAR ESPECIALISTA	1	0	0	5	1	0	3
ADMINISTRATIVO	0	0	0	0	0	0	0
EDUCADOR	7	17	14	0	5	2	0
OFICIAL SERVICIOS TECNICOS	2	0	0	0	0	0	0
OF. 1 EQ.MANTENIMIENTO	0	0	2	0	0	0	3
JEFE ALMACEN	1	1	0	0	1	0	0
AUXILIAR ENFERMERIA	24	19	35	0	1	14	0
COCINERO/A	3	5	3	0	0	0	6
AUXILIAR TECNICO EDUCATIVO	42	18	28	0	15	21	0
COORDINADOR AYTE SERVICIOS	1	0	1	1	0	1	2
AUXILIAR ADMINISTRATIVO	1	1	2	1	0	1	2
AUXILIAR MANTENIM	0	1	1	0	1	0	0
AUXILIAR PSIQUIATRIA	0	0	0	56	0	0	44



LAVANDERO/A EL PALMAR	0	1	1	0	0	0	0
AYUDANTE DE SERVICIOS	15	3	2	1	2	0	17
ORDENANZA	5	0	1	0	0	0	2
AYUDANTE COCINA	4	2	0	0	0	0	10
SUBALTERNO	0	3	1	0	0	0	3
PELUQUERO	0	0	0	0	0	0	1
TELEFONISTA	0	0	0	0	0	0	1
AYUDANTE MANTENIMIENTO	0	0	0	0	0	0	7
TOTAL	128	87	106	81	45	44	123

Dependen de la **Dirección General de Personas Mayores** : 4

- 1 Subdirector de General de Gestion de Servicios sociales
- 1 Jefe de Servicio de Atención a Personas Mayores.
- 1 Secretaria/o Director/a General
- 1 Ayudante de Servicios

Dependen del **Servicio de Personas Mayores** : 50

- 24 Directores de Centros de Mayores
- 1 Administrador de SS GG Espinardo
- 1 Asesor
- 2 Tecnicos de Gestion
- 3 Jefes de Sección
- 1 Asesor de Apoyo
- 3 Tecnicos de Apoyo
- 1 Jefe de Negociado
- 1 Asistente Social
- 1 Auxiliar Coordinador
- 1 Administrativo de Apoyo
- 4 Auxiliares Especialistas



- 7 Auxiliares Administrativos.

Dependen de la **Secretaría General Técnica** : 7

- 1 Jefe de Servicio Personal
- 1 Jefe de Servicio Jurídico
- 1 Jefe de Servicio Prev. Riesgos Labor. y Regimen Interior
- 1 Jefe de Servicio de Gestion Informatica
- 1 Jefe de Servicio Económicos-Contable y de Contratación
- 1 Tecnico Responsables de Oficina Técnica
- 1 Coordinador Oficina Regional Informacion y Asis. Pers. Discap.

Dependen del **Servicio de Personal** : 20

- 3 Jefes de Sección
- 5 Jefes de Negociado
- 4 Auxiliares Coordinadores
- 4 Auxiliares Especialistas
- 4 Auxiliares Administrativos

Dependen del **Servicio Jurídico** : 7

- 2 Asesores Juridicos
- 2 Asesores de Apoyo Juridico
- 1 Tecnico de Gestion
- 1 Auxiliar Especialista
- 1 Administrativo de Apoyo

Dependen del **Servicio de Prevencion de Riesgos Laborales y Regim. Interior** : 54

- 3 Jefes de Sección



- 1 Técnico Responsables de Prevención
- 2 Técnicos de Prevención
- 1 Técnico de Archivo
- 1 Jefe de Negociado
- 1 Técnico de Apoyo
- 1 Auxiliar Coordinador
- 3 Auxiliares Especialistas
- 6 Auxiliares Administrativos
- 25 Vigilantes de Seguridad.
- 2 Coordinador de Ordenanzas
- 2 Ordenanzas Repartidores
- 5 Ordenanzas
- 1 Subalterno

Dependen del **Servicio de Gestión Informática** : 13

- 2 Técnicos de Gestión Informática
- 1 Técnico Especializado en Informática
- 1 Jefe de Sección Coordinación de Informática
- 1 Gestor de Sistemas Informáticos
- 4 Analistas de Aplicaciones
- 3 Auxiliares en Microinformática
- 1 Administrativo

Dependen de **Servicio Económico-Contable y de Contratación Administrativa** : 30

- 5 Jefes de Sección
- 1 Jefe de Negociado
- 1 Técnico de Apoyo



- 4 Auxiliares Coordinadores
- 7 Auxiliares Especialistas
- 8 Auxiliares Administrativos
- 1 Administrativo de Información
- 3 Administrativos

Dependen de la **Oficina Técnica** : 15

- 1 Técnico Responsable Oficina Técnica
- 1 Jefe de Sección de Mantenimiento
- 1 Técnicos Gestión
- 2 Técnico Apoyo Mantenimiento
- 2 Jefe de Mantenimiento
- 1 Jefe de Equipo de Conservación
- 1 Auxiliar Especialista
- 1 Albañil
- 1 Ayudante de Mantenimiento
- 4 Ayudantes de Servicios

Depende de la **Oficina de Discapacitados** : 4

- 1 Logopeda
- 1 Psicomotricista
- 1 Auxiliar Técnico Educativo
- 1 Subalterno.



DATOS ECONÓMICOS SOBRE PERSONAL

	Nº PERCEPTORES	IMPORTES
PERS.POLITICO	5	215.588,99
PERSONAL EVENT.	-	--
PERS.FUNCIONARIO	2.091	35.701.396,74
PERS.LABORAL	780	4.620.453,79
TOTAL	2.876	40.537.439.52

	FUNCIONARIOS		LABORALES	
	IMPORTE	Nº.	IMPORTE	Nº.
GRUPO A	2.826.354,04	73	173.140,70	7
B	7.465.176,09	296	677.225,58	81
C	3.002.171,38	136	215.770,55	24
D	17.465.759,54	1.171	2.586.087,70	491
E	5.157.524,68	420	968.229,26	177
TOTALES	35.916.985,73	2.096	4.620.453,79	780



DIRECTORIO POR PLANTAS

SERVICIOS GENERALES

C/ Alonso Espejo, nº 7, 30071, Murcia

PLANTA	UNIDADES ADMINISTRATIVAS
BAJA	<ul style="list-style-type: none">- Control de Accesos- Oficina Regional de Información y Atención a la Dependencia y a la Discapacidad Tel. 968 23 23 07- Registro- Dirección General de Personas Mayores<ul style="list-style-type: none">- Servicio de Personas Mayores- Servicio de Personal- Servicio de Prevención de Riesgos Laborales y Régimen Interior
	<ul style="list-style-type: none">- Servicio de Gestión Informática
PRIMERA	<ul style="list-style-type: none">- Servicio de Atención de Discapacitados, Inmigrantes y Otros Colectivos
	<ul style="list-style-type: none">- Oficina para la Dependencia. Tel: 968 362080
SEGUNDA	<ul style="list-style-type: none">- Dirección Gerencial- Dirección General de Personas con Discapacidad- Dirección General de Pensiones, Valoración y Programas de Inclusión Social<ul style="list-style-type: none">- Secretaría General Técnica- Servicio Jurídico



Otros Centros de Trabajo

DENOMINACIÓN	DIRECCIÓN
Dirección General de Pensiones, Valoración y Programas de Inclusión Social	Pl. Juan XXIII, s/n. 30071 Murcia Tel. 968 36 62 62
Unidad de Valoración y Diagnóstico de Murcia	C/ Greco, nº 4, edif. Bercos. 30001 Tel. 968 20 07 02
Unidad de Valoración y Diagnóstico de Cartagena	Alameda de San Antón, nº 29. 30205. Tel. 968 53 43 38
Unidad de Valoración y Diagnóstico de Lorca	Alameda de Cervantes, s/n. 30800 Tel. 968 47 26 27
Servicio Económico-Contable y de Contratación	C/ Alonso Espejo, esquina C/ Maestra Nal. Vicenta Belenguer. 30007 Murcia. Tel. 968 36 22 10
Intervención Delegada	C/ Maestra Nal. Vicenta Belenguer, esquina C/ Reina Violante. 30007 Murcia. Tel. 968 36 57 08
Servicio de Dependencia	Avda. Lope de Vega, nº 22, edificio Bruselas, 1º A, Polígono Infante Juan Manuel. 30011 Murcia
Oficina Técnica	C/ Condes de Barcelona, nº 7, edificio Londres, 4º. 30007 Murcia



SERVICIOS GENERALES DE INTERÉS PARA EL EMPLEADO PÚBLICO

En las tablas siguientes figuran las Unidades Administrativas que tienen como misión la gestión de servicios comunes para todo el personal del Instituto:

UNIDADES ADMINISTRATIVAS	UBICACIÓN SERVICIOS CENTRALES	TELEFONO
CONTROL DE ACCESOS -Control de entradas/salidas visitantes -Control de entradas/salidas de material y enseres	Planta baja	6 – 36 34
REGISTRO GENERAL -Registro de entrada/salida de documentos. -Compulsa de documentos *Horario de lunes a viernes: de 9 a 14 h.	Planta baja	6 – 62 65
INFORMACIÓN Y ATENCIÓN AL CIUDADANO -Información General *Horario de lunes a viernes: de 9 a 14 h.	Planta baja	6 – 62 65



<p>SERVICIO DE PERSONAL</p> <ul style="list-style-type: none">-Habilitación. Nóminas.-Retenciones I.R.P.F.-Certificados de empresa -Relación de Puestos de Trabajo del Instituto.-Seguridad Social (Régimen General y Especiales)-Bajas y Altas por enfermedad o accidente laboral.-Solicitud de la prestación de maternidad.-Permisos, licencias, vacaciones: envío del correspondiente parte a través de Internet-Incompatibilidades.-Custodia de expedientes personales.-Tramitación de Ayudas del Plan de Acción Social.-Control horario.	<p>Sección de Habilitación de Personal. Planta Baja</p> <p>Sección de Gestión de Personal Planta Baja</p>	<p>6 – 54 34</p> <p>6 – 61 89</p> <p>6 - 21 91</p>
---	--	--



SERVICIO DE PREVENCIÓN DE RIESGOS LABORALES Y RÉGIMEN INTERIOR Cursos de Formación Material Código de acceso telemático (CAT)	Sección de Asuntos Generales Planta Baja	6 – 62 85
Directorio de Personal (DIC) Expedición de Certificado Digital	Sección de Control de Calidad de los Servicios Planta Baja	6 – 54 33
Prevención de riesgos laborales	Técnicos de Prevención Planta Baja	6 – 84 39
SERVICIO DE GESTIÓN INFORMÁTICA Atención de incidencias mediante envío del correspondiente parte a través de Internet.	Planta Baja	6 – 21 24
OFICINA TÉCNICA: MANTENIMIENTO Atención de incidencias mediante envío del correspondiente parte a través de Internet		6 – 61 88
	Planta Segunda	



L.P.Estado Operativo

LQP-M514
ISSO - I.M.A.S. - EJERCICIO 2007
Estado Operativo
Mes: 1 a 12

Gastos presupuestarios	IMPORTE
3 SEGURIDAD, PROTECCIÓN Y PROMOCIÓN SOCIAL	140.004.265,78
* TOTAL	140.004.265,78
3 TASAS, PRECIOS PÚBLICOS Y OTROS INGRESOS	6.062.061,04
4 TRANSFERENCIAS CORRIENTES	119.574.828,02
5 INGRESOS PATRIMONIALES	34.883,69
7 TRANSFERENCIAS DE CAPITAL	18.334.071,98
* TOTAL	144.005.844,73



REMANENTE DE TESORERIA EJERCICIO 2007		
CONCEPTOS	IMPORTES	
1. (+) Derechos pendientes de cobro		29.092.087,29
- (+) del Presupuesto corriente.	30.884.862,61	
- (+) de Presupuestos cerrados	1.929.174,57	
- (+) de operaciones no presupuestarias	0,00	
- (+) de operaciones comerciales	0,00	
- (-) de dudoso cobro	-1.929.174,57	
- (-) cobros realizados pendientes de aplicación definitiva	-1.792.775,32	
2. (-) Obligaciones pendientes de pago		16.779.883,58
- (+) del Presupuesto corriente	14.929.760,88	
- (+) de Presupuestos cerrados	0,00	
- (+) de operaciones no presupuestarias	1.850.122,70	
- (+) de operaciones comerciales	0,00	
- (-) pagos realizados pendientes de aplicación definitiva	0,00	
3. (+) Fondos líquidos	1.194.762,54	1.194.762,54
I. Remanente de Tesorería afectado		5.231.669,68
II. Remanente de Tesorería no afectado		8.275.296,57
III. Remanente de Tesorería total (1 - 2 + 3) = (I + II)		13.506.966,25

Se hace constar que de acuerdo con el artículo 55 apartado 7 del Texto Refundido de la Ley de Hacienda de la Región de Murcia, el importe del remanente de Tesorería positivo resultante de la liquidación del presupuesto de 2007 del IMAS que no se destine a la financiación de incorporaciones de crédito de acuerdo con el artículo 38 de la propia Ley, será transferido al Presupuesto de la Administración General de la Comunidad Autónoma durante el ejercicio 2008.



ZOA-V011
ISSO I.M.A.S. - EJERCICIO 2007
ESTADO DE TESORERÍA
Mes: 1 a 12

ESTADO DE TESORERÍA	IMPORTES
1. COBRO	346.497.402,15
(+) DEL PRESUPUESTO CORRIENTE	115.472.293,63
(+) DE OPERACIONES NO PRESUPUESTARIAS	209.518.263,54
(+) DE PRESUPUESTOS CERRADOS	21.506.844,98
(+) DE OPERACIONES COMERCIALES	
2. PAGO	346.252.577,37
(+) DEL PRESUPUESTO CORRIENTE	135.664.686,08
(+) DE OPERACIONES NO PRESUPUESTARIAS	208.407.300,59
(+) DE PRESUPUESTOS CERRADOS	
(+) DE OPERACIONES COMERCIALES	
(+) PAGOS POR DEVOLUCIONES DE INGRESOS	2.180.590,70
I.FLUJO NETO TESORERÍA PERIODO/S (1 - 2)	244.824,78
3. SALDO INICIAL DE TESORERÍA PERIODO/S	949.937,76
III.SALDO FINAL TESOR. PERIODO/S (I + 3)	1.194.762,54



CUADRO DE FINANCIACIÓN 2006

		2007	2006			2007	
1.	Recursos aplicados en operaciones de gestión	128.714.375,01	90.045.165,07	1.	Recursos procedentes de operaciones de gestión	147.517.221,64	105.899.151,10
a)	Reducción de existencias de productos terminados y en curso de fabricación			a)	Ventas		
b)	Aprovisionamientos			b)	Aumento de existencias de prod.terminados y en curso		
c)	Servicios exteriores	33.900.194,07	26.013.495,46	c)	Impuestos directos y cotizaciones sociales		
d)	Tributos	220.144,16	280.343,81	d)	Impuestos indirectos		
e)	Gastos de personal	52.115.985,44	48.068.801,90	e)	Tasas, precios públicos y contribuciones especiales	4.051.644,55	4.851.905,64
f)	Pretaciones sociales			f)	Transferencias y subvenciones	139.854.842,37	97.137.589,84
g)	Transferencias y subvenciones	40.541.092,07	13.672.833,91	g)	Ingresos financieros	35.381,34	54.428,84
h)	Gastos financieros			h)	Otros ingresos de gestión cte. e ingresos excepcionales	2.009.918,84	2.245.783,81
i)	Otras pérdidas de gestión corriente y gastos excepc.	7.784,70	444.255,46	i)	Provisiones aplicadas de activos circulantes	1.565.434,53	1.609.442,97
j)	Dotación provisiones de activos circulantes	1.929.174,57	1.565.434,53				
2.	Pagos pendientes de aplicación			2.	Cobros pendientes de aplicación	1.138.693,06	441.118,22
3.	Gastos de formalización de deudas			3.	Incrementos directos de patrimonio		27.764.753,44
4.	Adquisiciones y otras altas de inmovilizado	12.526.234,75	15.099.556,43	a)	En adscripción		27.764.753,44
a)	I. inmateriales	106.616,18		b)	En cesión		
b)	I. materiales	12.419.618,57	49.775,32	c)	Otras aportaciones de entes matrices		
5.	Disminuciones directas de patrimonio	513.849,88	15.049.781,11	4.	Deudas a largo plazo		
a)	En adscripción	498.853,67		5.	Enajenaciones y otras bajas de inmovilizado	45.376,89	
b)	En cesión		27.606.390,68	a)	Destinadas al uso general		
c)	Entregado al uso general	14.996,21		b)	I. inmateriales		
6.	Cancelación o traspaso a c/p de deudas a l/p			c)	I. materiales	45.376,89	
7.	Provisiones por riesgos y gastos			d)	I. financieras		
	TOTAL APLICACIONES	141.754.459,64	132.751.112,18	6.	Cancelación anticipada o traspaso a c/p inm.financ.		
	EXCESO DE ORÍGENES S/APLICACIONES				TOTAL ORÍGENES	148.701.291,59	134.105.022,76
					EXCESO DE APLICACIONES S/ORÍGENES		



Cuentas Anuales 2007

(AUMENTO DE CAPITAL CIRCULANTE)	6.946.831,95	1.353.910,58	(DISMINUCIÓN DE CAPITAL CIRCULANTE)		
---------------------------------	--------------	--------------	-------------------------------------	--	--



VARIACIÓN DE CAPITAL CIRCULANTE (Resumen)	EJERCICIO 2007		EJERCICIO 2006	
	AUMENTOS	DISMINUCIONES	AUMENTOS	DISMINUCIONES
1. Existencias				
2. Deudores	8.928.852,70		5.880.425,54	
a) Presupuestarios	8.928.852,70		5.880.425,54	
b) No presupuestarios				
c) Por administración de recursos de otros entes				
3. Acreedores		2.535.699,99		3.127.900,24
a) Presupuestarios		2.392.709,29		2.921.614,56
b) No presupuestarios		142.990,70		206.285,68
c) Por administración de recursos de otros entes				
4. Inversiones financieras temporales				
5. Empréstitos y otras deudas a corto plazo				
a) Empréstitos y otras emisiones				
b) Préstamos recibidos y otros conceptos				
6. Otras cuentas no bancarias				
7. Tesorería				954.359,26
a) Caja				2.967,99
b) Banco de España				
c) Otros bancos e instituciones de crédito				951.391,27
8. Ajustes por periodificación				
TOTAL	8.684.027,92	2.535.699,99	5.880.425,54	4.082.259,50
VARIACIÓN DEL CAPITAL CIRCULANTE	6.148.327,93		1.798.166,04	



MODIF.CRED.SECC.

LQP-M517

ISSO - I.M.A.S. - EJERCICIO 2007

LIQUIDACION DEL PRESUPUESTO DE MODIFICACIONES DE CREDITO

Mes: 1 a 12

Sección	Créd.Extraord.	Supl.Crédito	Ampl.Crédito	Tran.Positivas	Tran.Negativas	Inc.Rtes.Créd	Créd.Gen.Ingresos	Bajas Anul.Rectif.	Otras_Modific.	Total_Modific.
51 I.M.A.S.				5.280.625,28	5.280.625,28-	7.874.729,05	6.094.735,18		91.340,00-	13.878.124,23
* Total				5.280.625,28	5.280.625,28-	7.874.729,05	6.094.735,18		91.340,00-	13.878.124,23



LQP-M518
ISSO - I.M.A.S. - EJERCICIO 2007
LIQUIDACION DEL PRESUPUESTO DE MODIFICACIONES DE CREDITO (por Sección/Capítulo)
Mes: 1 a 12

Capítulo	Créd.Extraord.	Supl.Crédito	Ampl.Crédito	Tran.Positivas	Tran.Negativas	Inc.Rtes.Créd	Créd.Gen.Ingresos	Bajas Anul.Rectif.	Otras_Modific.	Total_Modific.
1 GASTOS DE PERSONAL				325.000,00	325.000,00-	242.000,00	1.565.302,76			1.807.302,76
2 GASTOS CORRIENTES EN BIENES Y SERVICIOS				1.584.280,00	2.226.858,45-	796.473,04	109.553,39			263.447,98
4 TRANSFERENCIAS CORRIENTES				1.027.871,45	540.038,01-	3.890.440,00	4.215.642,19		91.340,00-	8.502.575,63
6 INVERSIONES REALES				1.875.851,57	1.845.393,82-	1.251.496,92	202.914,84			1.484.869,51
7 TRANSFERENCIAS DE CAPITAL				467.622,26	343.335,00-	1.694.319,09	1.322,00			1.819.928,35
* Total				5.280.625,28	5.280.625,28-	7.874.729,05	6.094.735,18		91.340,00-	13.878.124,23



Cuentas Anuales 2007

LQP-M519
ISSO - I.M.A.S. - EJERCICIO 2007
Financiación.
Modificaciones de Crédito
Mes: 1 a 12

Clasif. Económica	Créd.Extraord.	Créd.Suplemen.	Créd.Ampliaci.	Inc.Remanentes	Cr.Gen.Ingresos	Créd.Rectific.	Otras_Modific.	Total_Modific.
38101 SEGURIDAD SOCIAL (I.T.)					1.434.499,28			1.434.499,28
41005 DEL INSTITUTO DE LA JUVENTUD DE REGION DE					400.000,00			400.000,00
41007 DEL SERV.PUB. REGIONAL DE EMPLEO Y FORMAC					130.803,48			130.803,48
42001 PLAN GERONTOLOGICO					5.787,00			5.787,00
42007 PERSONAS EN SITUACION DE DEPENDENCIA					3.753.373,00			3.753.373,00
42009 P.A.I. PERSONAS DISCAPACITADAS					29.560,19			29.560,19
42010 PROGRAMA DE ERRADICACION DE LA POBREZA							91.340,00-	91.340,00-
42011 PROGRAMA ALZHEIMER					26.922,00			26.922,00
48001 CAJAMURCIA. ACTIVIDAD ASISTENCIAL TERCERA					109.553,39			109.553,39
72010 MTASS. PROGRAMA ALZHEIMER Y OTRAS DEMENCI					28.518,00			28.518,00
72013 PLAN GERONTOLOGICO					1.322,00			1.322,00
78001 CAJAMURCIA. ACTIVIDAD ASISTENCIAL TERCERA					174.396,84			174.396,84
87000 REMANENTE DE TESORERÍA AFECTADO				224.229,64				224.229,64
87100 REMANENTE DE TESORERÍA NO AFECTADO				7.650.499,41				7.650.499,41
* Total				7.874.729,05	6.094.735,18		91.340,00-	13.878.124,23



LQP-M213
ISSO - I.M.A.S. - EJERCICIO 2007
Remanentes de Crédito

Clasificación Económica	Remanente Compromt.	Remanent.No Comprom.
10000 RETRIBUCIONES BÁSICAS		10.606,91
10001 OTRAS REMUNERACIONES		8.863,31-
12000 SUELDO		9.339,31
12001 TRIENIOS		6.643,03
12002 COMPLEMENTO DE DESTINO		46.147,02
12003 COMPLEMENTO ESPECÍFICO DEL PUESTO DE TRABAJO		10.440,38-
12005 OTRAS REMUNERACIONES		12.393,23
12100 SUELDO		20.475,09
13100 SALARIOS	20.545,10	9.016,84
15100 GRATIFICACIONES POR SERVICIOS EXTRAORDINARIOS		8.041,33
16000 SEGURIDAD SOCIAL		20.624,53
16200 FORMACIÓN Y PERFECCIONAMIENTO DEL PERSONAL		6.878,90
20200 ARRENDAMIENTOS DE EDIFICIOS	771,04	19.466,42-
20600 ARRENDAMIENTOS EQUIPOS PARA PROCESOS INFORMACIÓN		19.600,00
21200 EDIFICIOS		203,70
21201 OTRAS CONSTRUCCIONES		2.613,37
21300 MAQUINARIA		981,44
21301 INSTALACIONES	0,08	15.390,80-
21302 UTILLAJE		500,00
21400 ELEMENTOS DE TRANSPORTE		238,86
21500 MOBILIARIO Y ENSERES		1.800,80-
21600 EQUIPOS PARA PROCESOS DE INFORMACIÓN		16.161,64
21900 OTRO INMOVILIZADO MATERIAL		100,00
22000 ORDINARIO NO INVENTARIABLE		55.655,65-
22001 PRENSA, REVISTAS, LIBROS Y OTRAS PUBLICACIONES		5.405,85
22002 MATERIAL INFORMÁTICO NO INVENTARIABLE		70.752,71
22100 ENERGÍA ELÉCTRICA		22.285,87-



22101 AGUA		968,17
22103 COMBUSTIBLE Y CARBURANTES PARA AUTOMOCION	2.452,85	624,97-
22104 VESTUARIO		696,17
22105 PRODUCTOS ALIMENTICIOS		1,16-
22106 PRODUCTOS FARMACÉUTICOS Y MATERIAL SANITARIO		1.450,55-
22109 OTROS SUMINISTROS		10.155,97
22200 TELEFÓNICAS	1.089,66	3.190,91-
22201 POSTALES Y TELEGRÁFICAS		19.658,53-
22202 TÉLEX Y TELEFAX		977,66
22203 INFORMÁTICAS		1.000,00
22209 OTRAS COMUNICACIONES		1.000,00
22300 TRANSPORTES		1.000,00
22402 DE VEHÍCULOS		5.880,12
22409 DE OTROS RIESGOS	4.268,58	7.898,18-
22500 ESTATALES		266,00
22501 AUTONÓMICOS		6,00-
22502 LOCALES		119.234,14
22601 ATENCIONES PROTOCOLARIAS Y REPRESENTATIVAS		28.065,38-
22602 PUBLICIDAD Y PROPAGANDA		15.931,64
22603 JURÍDICOS, CONTENCIOSOS		2.000,00
22606 REUNIONES, CONFERENCIAS Y CURSOS		4.121,28-
22609 OTROS GASTOS DIVERSOS		31.135,08
22700 LIMPIEZA Y ASEO	1.527,05	13.434,95
22703 POSTALES		410,83-
22704 CUSTODIA, DEPÓSITO Y ALMACENAJE		500,00
22706 ESTUDIOS Y TRABAJOS TÉCNICOS		28.646,00-
22707 PROCESO DE DATOS	7.389,28	44.937,80
22709 OTROS		23.476,36-
23001 REEMBOLSO DE GASTOS DE ALTOS CARGOS		89,63
23002 DEL PERSONAL		5.011,50



23101 DE ALTOS CARGOS		246,22
23102 DEL PERSONAL		8.680,64
42000 A LA ADMINISTRACIÓN GRAL.DE LA COMUNIDAD AUTÓNOMA		
43100 A FUNDACIONES DE LA CARM		
48351 BECAS DE COLABORACION		4.340,74
62200 INSTALACIONES TÉCNICAS		23.341,12
62400 UTILLAJE		288,99-
62501 FONDO BIBLIOGRÁFICO		3.366,91
62600 MOBILIARIO Y ENSERES		8.137,58
62700 EQUIPOS PARA PROCESOS DE INFORMACIÓN	0,03	12.915,33-
62800 ELEMENTOS DE TRANSPORTE	0,01	24.927,41-
62900 OTROS ACTIVOS MATERIALES		3.441,31
63000 TERRENOS Y BIENES NATURALES		
63100 EDIFICIOS		35.386,78
63200 INSTALACIONES TÉCNICAS		8.090,65-
63400 UTILLAJE		13.689,74-
63600 MOBILIARIO Y ENSERES		13.031,83-
63900 OTROS ACTIVOS MATERIALES		571,56-
64500 APLICACIONES INFORMÁTICAS	0,01	655,81
73100 A FUNDACIONES DE LA CARM		
* 311B DIRECCIÓN Y SERVICIOS GENERALES DEL IMAS	38.043,69	283.570,81
** 5101 DIRECCIÓN Y GERENCIA DEL IMAS	38.043,69	283.570,81
12000 SUELDO		36.877,27
12001 TRIENIOS		5.207,15
12002 COMPLEMENTO DE DESTINO		6.291,54
12003 COMPLEMENTO ESPECÍFICO DEL PUESTO DE TRABAJO		381,40
12005 OTRAS REMUNERACIONES		76,89-
12100 SUELDO		29.298,14
13100 SALARIOS	4.942,45	46.974,99
15100 GRATIFICACIONES POR SERVICIOS EXTRAORDINARIOS		28.325,39



16000 SEGURIDAD SOCIAL		36.578,58
21200 EDIFICIOS		3.305,82-
21201 OTRAS CONSTRUCCIONES		2.000,00
21300 MAQUINARIA		1.535,65
21301 INSTALACIONES	44,24	5.991,39-
21302 UTILLAJE		2.728,26
21400 ELEMENTOS DE TRANSPORTE		415,32
21500 MOBILIARIO Y ENSERES		2.906,61
21600 EQUIPOS PARA PROCESOS DE INFORMACIÓN		224,00-
22000 ORDINARIO NO INVENTARIABLE		2.668,45-
22001 PRENSA, REVISTAS, LIBROS Y OTRAS PUBLICACIONES		1.126,45
22002 MATERIAL INFORMÁTICO NO INVENTARIABLE		397,99-
22100 ENERGÍA ELÉCTRICA		28.038,48-
22101 AGUA		7.975,10
22102 GAS		7.273,50
22104 VESTUARIO	542,44	5.570,38
22105 PRODUCTOS ALIMENTICIOS		73.628,76
22106 PRODUCTOS FARMACÉUTICOS Y MATERIAL SANITARIO		4.179,40
22107 COMBUSTIBLE Y CARBURANTES CALEFACCION Y OTROS USOS		21.248,12
22109 OTROS SUMINISTROS		62.229,70-
22200 TELEFÓNICAS	49,05	10.813,45
22201 POSTALES Y TELEGRÁFICAS		1.000,00
22209 OTRAS COMUNICACIONES		1.730,00
22300 TRANSPORTES		4.105,33
22501 AUTONÓMICOS		4,00
22606 REUNIONES, CONFERENCIAS Y CURSOS		500,00
22609 OTROS GASTOS DIVERSOS		542,20
22700 LIMPIEZA Y ASEO		39.485,60-
22709 OTROS		5.720,43-
23002 DEL PERSONAL		180,33



23102 DEL PERSONAL		97,60
25900 OTROS CONCIERTOS DE ASISTENCIA SANITARIA		
26003 PRESTACIÓN DE SERVICIOS A OTROS COLECTIVOS	468,00	4.050,10-
26007 PRESTACIÓN SERVICIOS A ENFERMOS MENTALES CRÓNICOS	58.167,97	27.029,35
48105 ASOCIACIONES Y FUNDACIONES DE PER.CON DISCAPACIDAD		
62100 EDIFICIOS	3.671,24	151.715,56-
62200 INSTALACIONES TÉCNICAS	0,52	110.654,46-
62400 UTILLAJE		26.566,51-
62600 MOBILIARIO Y ENSERES	0,01	334.430,51
62900 OTROS ACTIVOS MATERIALES		1.113,60-
* 313B PERSONAS CON TRASTORNO MENTAL Y OTROS COLECTIVOS	67.885,92	258.715,80
10000 RETRIBUCIONES BÁSICAS		760,03
10001 OTRAS REMUNERACIONES		904,26
12000 SUELDO		97.284,79
12001 TRIENIOS		29.113,71
12002 COMPLEMENTO DE DESTINO		91.636,06
12003 COMPLEMENTO ESPECÍFICO DEL PUESTO DE TRABAJO		3.033,45-
12005 OTRAS REMUNERACIONES		48.472,72
12100 SUELDO		47.522,29
13100 SALARIOS	34.757,66	125.602,92
15000 COMPLEMENTO DE PRODUCTIVIDAD		95.000,00
15100 GRATIFICACIONES POR SERVICIOS EXTRAORDINARIOS		127.090,93
16000 SEGURIDAD SOCIAL		238.488,24
21200 EDIFICIOS		47.042,40-
21201 OTRAS CONSTRUCCIONES		6.687,18
21300 MAQUINARIA		21.595,13
21301 INSTALACIONES	1.111,57	15.233,59
21302 UTILLAJE		8.663,64
21400 ELEMENTOS DE TRANSPORTE		4.800,88
21500 MOBILIARIO Y ENSERES		6.640,93-



21600 EQUIPOS PARA PROCESOS DE INFORMACIÓN		3.472,26
22000 ORDINARIO NO INVENTARIABLE		3.934,54-
22001 PRENSA, REVISTAS, LIBROS Y OTRAS PUBLICACIONES		3.359,00
22002 MATERIAL INFORMÁTICO NO INVENTARIABLE		2.988,00
22100 ENERGÍA ELÉCTRICA		56.153,64
22101 AGUA		68.289,73
22102 GAS		14.936,36
22103 COMBUSTIBLE Y CARBURANTES PARA AUTOMOCION		54,35-
22104 VESTUARIO	248,70	8.983,39-
22105 PRODUCTOS ALIMENTICIOS	0,15	1.025,80-
22106 PRODUCTOS FARMACÉUTICOS Y MATERIAL SANITARIO		22.949,31-
22107 COMBUSTIBLE Y CARBURANTES CALEFACCION Y OTROS USOS		28.368,08
22109 OTROS SUMINISTROS		333.893,48-
22200 TELEFÓNICAS	266,89	11.130,11
22201 POSTALES Y TELEGRÁFICAS		1.492,88
22202 TÉLEX Y TELEFAX		500,00
22209 OTRAS COMUNICACIONES		1.600,00
22300 TRANSPORTES	1.120,81	58.978,35-
22409 DE OTROS RIESGOS		300,00-
22501 AUTONÓMICOS		1,20
22502 LOCALES		60,00
22601 ATENCIONES PROTOCOLARIAS Y REPRESENTATIVAS		4.985,77-
22602 PUBLICIDAD Y PROPAGANDA		1.617,20
22606 REUNIONES, CONFERENCIAS Y CURSOS		24.168,70-
22609 OTROS GASTOS DIVERSOS		48.690,29
22700 LIMPIEZA Y ASEO	19.936,97	222.541,05
22701 SEGURIDAD	11,15	8.048,18-
22703 POSTALES		1.865,22-
22706 ESTUDIOS Y TRABAJOS TÉCNICOS		542,67
22709 OTROS	2,53	29.422,43



23001 REEMBOLSO DE GASTOS DE ALTOS CARGOS		144,98-
23002 DEL PERSONAL		4.258,82
23101 DE ALTOS CARGOS		5.204,34-
23102 DEL PERSONAL		10.174,19
25900 OTROS CONCIERTOS DE ASISTENCIA SANITARIA	12,45	6.319,21
26001 PRESTACIÓN DE SERVICIOS A PERSONAS DISCAPACITADAS	680.089,77	1.316.099,57
26007 PRESTACIÓN SERVICIOS A ENFERMOS MENTALES CRÓNICOS	11.443,79	20.637,50-
26008 PROYECTO VIVIENDAS TUTELADAS	69.108,64	289.291,04-
46105 ATENCION DE PERSONAS CON DISCAPACIDAD		18.000,00
48105 ASOCIACIONES Y FUNDACIONES DE PER.CON DISCAPACIDAD		
62100 EDIFICIOS	460.543,53	155.783,08
62200 INSTALACIONES TÉCNICAS		3.990,00-
62300 MAQUINARIA		20.000,00
62400 UTILLAJE	85,33	66.524,04-
62501 FONDO BIBLIOGRÁFICO		1.570,98
62600 MOBILIARIO Y ENSERES	2.714,04	67.967,13-
62700 EQUIPOS PARA PROCESOS DE INFORMACIÓN		20.298,51-
62900 OTROS ACTIVOS MATERIALES		11.528,23-
63100 EDIFICIOS	18,48	99.781,23
63200 INSTALACIONES TÉCNICAS		81.362,60-
63600 MOBILIARIO Y ENSERES		16.012,64-
64000 GASTOS DE INVESTIGACIÓN Y DESARROLLO		
76101 CENTROS Y RESIDENCIAS DE PERSONAS CON DISCAPACIDAD		
78101 INVERSIONES EN CENTROS Y RESIDENCIAS DE P.C.D.		1,36
* 313F PERSONAS CON DISCAPACIDAD	1.281.472,46	1.977.144,83
12000 SUELDO		9.750,42
12001 TRIENIOS		1.998,08
12002 COMPLEMENTO DE DESTINO		3.267,86
12003 COMPLEMENTO ESPECÍFICO DEL PUESTO DE TRABAJO		313,20
12005 OTRAS REMUNERACIONES		1.687,92



Cuentas Anuales 2007

13100 SALARIOS	2.606,33	33.472,16
15100 GRATIFICACIONES POR SERVICIOS EXTRAORDINARIOS		18.960,53
16000 SEGURIDAD SOCIAL		31.963,06
21200 EDIFICIOS		1.737,53
21201 OTRAS CONSTRUCCIONES		100,00
21300 MAQUINARIA		1.616,50
21301 INSTALACIONES	32,76	4.508,12-
21302 UTILLAJE		100,00
21400 ELEMENTOS DE TRANSPORTE		100,00
21500 MOBILIARIO Y ENSERES		950,39
21600 EQUIPOS PARA PROCESOS DE INFORMACIÓN		96,00-
22000 ORDINARIO NO INVENTARIABLE		177,26
22001 PRENSA, REVISTAS, LIBROS Y OTRAS PUBLICACIONES		800,00
22002 MATERIAL INFORMÁTICO NO INVENTARIABLE		338,95-
22100 ENERGÍA ELÉCTRICA		579,21
22101 AGUA		4.747,53-
22102 GAS		2.000,00
22104 VESTUARIO		1.000,00
22105 PRODUCTOS ALIMENTICIOS		500,00
22107 COMBUSTIBLE Y CARBURANTES CALEFACCION Y OTROS USOS		999,64
22109 OTROS SUMINISTROS		5.775,87-
22200 TELEFÓNICAS		2.351,81
22201 POSTALES Y TELEGRÁFICAS		550,00
22609 OTROS GASTOS DIVERSOS		1,45
22700 LIMPIEZA Y ASEO		1.837,32
22709 OTROS		216,40
23002 DEL PERSONAL		100,00
23102 DEL PERSONAL		
62300 MAQUINARIA		5.000,00
62600 MOBILIARIO Y ENSERES		4.561,09-



62900 OTROS ACTIVOS MATERIALES		438,00-
63100 EDIFICIOS		4.993,80-
63200 INSTALACIONES TÉCNICAS		5.012,00
* 313H TURISMO SOCIAL	2.639,09	101.683,38
** 5102 D.G.PERSONAS CON DISCAPACIDAD	1.351.997,47	2.337.544,01
10000 RETRIBUCIONES BÁSICAS		29.692,06
10001 OTRAS REMUNERACIONES		18.077,31-
12000 SUELDO		255.901,74
12001 TRIENIOS		43.179,49
12002 COMPLEMENTO DE DESTINO		39.871,96
12003 COMPLEMENTO ESPECÍFICO DEL PUESTO DE TRABAJO		21.530,53-
12005 OTRAS REMUNERACIONES		26.791,84
12100 SUELDO		81.378,77
13100 SALARIOS	52.249,62	168.634,33
15000 COMPLEMENTO DE PRODUCTIVIDAD		95.000,00
15100 GRATIFICACIONES POR SERVICIOS EXTRAORDINARIOS		36.247,58
16000 SEGURIDAD SOCIAL		248.342,57
20500 ARRENDAMIENTOS DE MOBILIARIO Y ENSERES		924,80
20900 CÁNONES		1.172,82
21200 EDIFICIOS		71.732,73-
21201 OTRAS CONSTRUCCIONES		112.900,00
21300 MAQUINARIA		24.835,30
21301 INSTALACIONES	2.759,02	43.364,36-
21302 UTILLAJE		5.450,52
21400 ELEMENTOS DE TRANSPORTE		3.378,20
21500 MOBILIARIO Y ENSERES		13.955,19-
21600 EQUIPOS PARA PROCESOS DE INFORMACIÓN		2.466,48-
22000 ORDINARIO NO INVENTARIABLE		38.982,71-
22001 PRENSA, REVISTAS, LIBROS Y OTRAS PUBLICACIONES		14.442,69-
22002 MATERIAL INFORMÁTICO NO INVENTARIABLE		16.732,04-



22100 ENERGÍA ELÉCTRICA		32.240,88
22101 AGUA		118.965,23
22102 GAS		5.437,24
22104 VESTUARIO	354,69	91.254,38
22105 PRODUCTOS ALIMENTICIOS		226.860,86-
22106 PRODUCTOS FARMACÉUTICOS Y MATERIAL SANITARIO		14.387,98-
22107 COMBUSTIBLE Y CARBURANTES CALEFACCION Y OTROS USOS		26.704,85
22109 OTROS SUMINISTROS		591.006,50-
22200 TELEFÓNICAS	1.046,25	54.142,64
22201 POSTALES Y TELEGRÁFICAS		7.712,36
22202 TÉLEX Y TELEFAX		510,00
22209 OTRAS COMUNICACIONES		550,00
22300 TRANSPORTES		85.311,82-
22500 ESTATALES		10,00
22501 AUTONÓMICOS		23,00-
22502 LOCALES		27,50
22601 ATENCIONES PROTOCOLARIAS Y REPRESENTATIVAS		12.938,28-
22602 PUBLICIDAD Y PROPAGANDA		515,20
22606 REUNIONES, CONFERENCIAS Y CURSOS		18.153,09-
22609 OTROS GASTOS DIVERSOS		46.215,59
22700 LIMPIEZA Y ASEO	2.719,96	694.302,08
22701 SEGURIDAD	234,12	60.106,75-
22703 POSTALES		141,84-
22704 CUSTODIA, DEPÓSITO Y ALMACENAJE		348,12-
22706 ESTUDIOS Y TRABAJOS TÉCNICOS		2.200,00
22707 PROCESO DE DATOS		13.011,51
22709 OTROS		3.185,18
23001 REEMBOLSO DE GASTOS DE ALTOS CARGOS		418,20-
23002 DEL PERSONAL		3.121,34
23101 DE ALTOS CARGOS		1.713,40-



23102 DEL PERSONAL		5.171,59
25100 CON ENTIDADES DE SEGURO LIBRE		5.200,00
25900 OTROS CONCIERTOS DE ASISTENCIA SANITARIA		3.121,62-
26002 PRESTACIÓN DE SERVICIOS A MAYORES	1.711.069,97	120.578,33
26006 PRESTACIÓN DE SERVICIOS DE ESTANCIAS DIURNAS	11.824,36	106.970,46
46104 ATENCION DE PERSONAS MAYORES		211.189,60
47199 OTRAS ACTUACIONES MAT.DE PROTECCION Y PROM.SOCIAL	1.950,00	
48104 ATENCION DE PERSONAS MAYORES	18.000,00	262.876,99
62100 EDIFICIOS	1.210.631,25	143.799,37-
62200 INSTALACIONES TÉCNICAS		170.692,65-
62300 MAQUINARIA		26.000,00
62400 UTILLAJE	2.274,34	207.920,48-
62501 FONDO BIBLIOGRÁFICO		2.782,98
62600 MOBILIARIO Y ENSERES	633,11	584.209,21
62700 EQUIPOS PARA PROCESOS DE INFORMACIÓN		10.762,75-
62800 ELEMENTOS DE TRANSPORTE		16.257,80-
62900 OTROS ACTIVOS MATERIALES		54.500,96-
63100 EDIFICIOS	1,99	369.618,29
63200 INSTALACIONES TÉCNICAS		94.254,43-
63300 MAQUINARIA		6.000,00
63400 UTILLAJE		5.662,95
63501 FONDO BIBLIOGRÁFICO		1.000,00
63600 MOBILIARIO Y ENSERES		132.960,93-
63900 OTROS ACTIVOS MATERIALES		767,52
76100 INVERSIONES CENTROS Y RESIDENCIAS PERSONAS MAYORES		72.342,57
78100 INVERSIONES CENTROS Y RESIDENCIAS PERSONAS MAYORES		0,36
* 313G PERSONAS MAYORES	3.015.748,68	1.967.213,94
** 5103 D.G.PERSONAS MAYORES	3.015.748,68	1.967.213,94
12000 SUELDO		25.013,10
12001 TRIENIOS		6.006,79



12002 COMPLEMENTO DE DESTINO		2.002,60-
12003 COMPLEMENTO ESPECÍFICO DEL PUESTO DE TRABAJO		7.122,63-
12005 OTRAS REMUNERACIONES		3.702,14
12100 SUELDO		37.937,05
13100 SALARIOS	6.328,68	37.975,35
15100 GRATIFICACIONES POR SERVICIOS EXTRAORDINARIOS		41,84
16000 SEGURIDAD SOCIAL		13.487,81-
20200 ARRENDAMIENTOS DE EDIFICIOS		21.324,00
21200 EDIFICIOS		9.821,19-
21300 MAQUINARIA		2.420,00
21301 INSTALACIONES	564,39	5.003,01
21400 ELEMENTOS DE TRANSPORTE		150,00
21500 MOBILIARIO Y ENSERES		1.518,45
21600 EQUIPOS PARA PROCESOS DE INFORMACIÓN		866,36
22000 ORDINARIO NO INVENTARIABLE		15.867,39-
22001 PRENSA, REVISTAS, LIBROS Y OTRAS PUBLICACIONES		1.889,45
22002 MATERIAL INFORMÁTICO NO INVENTARIABLE		4.583,48-
22100 ENERGÍA ELÉCTRICA		2.887,10-
22101 AGUA		4.950,91
22104 VESTUARIO		1.000,00
22107 COMBUSTIBLE Y CARBURANTES CALEFACCION Y OTROS USOS		300,00
22109 OTROS SUMINISTROS		3.460,87-
22200 TELEFÓNICAS	254,46	4.601,40
22201 POSTALES Y TELEGRÁFICAS		25.489,14
22300 TRANSPORTES		100,00
22606 REUNIONES, CONFERENCIAS Y CURSOS		200,00
22609 OTROS GASTOS DIVERSOS		9.236,00
22700 LIMPIEZA Y ASEO	0,10	6.405,31-
22706 ESTUDIOS Y TRABAJOS TÉCNICOS	67.725,00	354.900,20-
22709 OTROS		369.772,60



23002 DEL PERSONAL		1.633,64
23102 DEL PERSONAL		1.463,18
62100 EDIFICIOS	547.636,81	74.335,17
62501 FONDO BIBLIOGRÁFICO		120,00-
62600 MOBILIARIO Y ENSERES	145,71	29.650,75-
62700 EQUIPOS PARA PROCESOS DE INFORMACIÓN		25.995,95-
* 313N VALORACIÓN Y DIAGNÓSTICO	622.655,15	160.624,30
10000 RETRIBUCIONES BÁSICAS		39.912,71
10001 OTRAS REMUNERACIONES		39.600,53-
12000 SUELDO		17.797,50
12001 TRIENIOS		4.553,69
12002 COMPLEMENTO DE DESTINO		22.434,51
12003 COMPLEMENTO ESPECÍFICO DEL PUESTO DE TRABAJO		5.427,22
12004 COMPLEMENTOS PERSONALES Y TRANSITORIOS		77,70-
12005 OTRAS REMUNERACIONES		8.691,69
12100 SUELDO		19.803,85
13100 SALARIOS	28.802,19	424.067,53
15100 GRATIFICACIONES POR SERVICIOS EXTRAORDINARIOS		13.139,53
16000 SEGURIDAD SOCIAL		25.425,76
20200 ARRENDAMIENTOS DE EDIFICIOS		62,80
21200 EDIFICIOS		1.156,36
21201 OTRAS CONSTRUCCIONES		100,00
21300 MAQUINARIA		2.000,00
21301 INSTALACIONES	0,01	5.735,77-
21302 UTILLAJE		100,00
21400 ELEMENTOS DE TRANSPORTE		200,00
21500 MOBILIARIO Y ENSERES		2.035,26
21600 EQUIPOS PARA PROCESOS DE INFORMACIÓN		964,33
22000 ORDINARIO NO INVENTARIABLE		10,59-
22001 PRENSA, REVISTAS, LIBROS Y OTRAS PUBLICACIONES		980,50



22002 MATERIAL INFORMÁTICO NO INVENTARIABLE		38.327,47
22100 ENERGÍA ELÉCTRICA		10.194,14-
22101 AGUA		565,68-
22104 VESTUARIO		2.000,00
22109 OTROS SUMINISTROS		2.160,12
22200 TELEFÓNICAS		22.291,85-
22201 POSTALES Y TELEGRÁFICAS		80.504,61-
22300 TRANSPORTES		100,00
22500 ESTATALES		100,00
22501 AUTONÓMICOS		100,00
22601 ATENCIONES PROTOCOLARIAS Y REPRESENTATIVAS		6.267,99-
22606 REUNIONES, CONFERENCIAS Y CURSOS		46.001,41
22609 OTROS GASTOS DIVERSOS		2.814,30
22700 LIMPIEZA Y ASEO	8.850,89	608,75
22703 POSTALES		3.108,59-
22709 OTROS		123.138,30
23001 REEMBOLSO DE GASTOS DE ALTOS CARGOS		727,70
23002 DEL PERSONAL		465,76
23101 DE ALTOS CARGOS		655,74-
23102 DEL PERSONAL		1.986,78
46100 PROGRAMAS DE INSERCIÓN SOCIAL		301,72
46102 COLECTIVOS DESFAVOR. O CON RIESGO EXCLUSIÓN SOCIAL		0,86
47100 PROGRAMAS DE INSERCIÓN SOCIAL		64,00
48100 PENSIONES DEL FONDO ASISTENCIAL		288.630,36
48101 PRESTACIONES Y AYUDAS DE PROTEC.E INSERCIÓN SOCIAL		5.160.686,41
48102 COLECTIVOS DESFAVOREC. O CON RIESGO EXCLUS.SOCIAL		1,55
48199 OTRAS ACTUAC.MAT.DE PROTECCIÓN Y PROMOCIÓN SOCIAL		1,00
48502 ACTUACIONES DE EMPLEO COLECTIVOS DESFAVORECIDOS		0,39
62501 FONDO BIBLIOGRÁFICO		2.000,00
62600 MOBILIARIO Y ENSERES		1.307,91-



62900 OTROS ACTIVOS MATERIALES		389,71-
63100 EDIFICIOS		22.619,00
78105 INV.PARA INTEGRAC.COLECT.DESFAV.O CON RIESGO EX.SO		
* 314C PENSIONES, AYUDAS Y SUBVENCIONES	37.653,09	6.110.978,31
** 5104 D.G.PENSIONES,VALORACIÓN Y PGMAS INCLUS.	660.308,24	6.271.602,61
*** Total	5.066.098,08	10.859.931,37



LQP-M522
ISSO - I.M.A.S. - EJERCICIO 2007
Liquidación del Presupuesto de Gastos
Clasificación Funcional por Programas
Mes: 1 A 12

Programa	Crédito Inicial	Modificaciones	Créd.Definitivo	Gtos Comprometidos	Oblig.Recon.Netas	Reman.de Crédito	Pagos	Oblig.Pend.Pago
311B DIRECCIÓN Y SERVICIOS GENERALES DEL IMAS	7.338.103,00	535.504,00	7.873.607,00	7.590.036,19	7.551.992,50	321.614,50	6.827.080,96	724.911,54
313B PERSONAS CON TRASTORNO MENTAL Y OTROS COLE	6.738.230,00	822.442,66	7.560.672,66	7.301.956,86	7.234.070,94	326.601,72	6.471.662,12	762.408,82
313F PERSONAS CON DISCAPACIDAD	45.497.914,00	2.102.868,13	47.600.782,13	45.623.637,30	44.342.164,84	3.258.617,29	39.779.704,38	4.562.460,46
313G PERSONAS MAYORES	61.921.658,00	1.453.801,90	63.375.459,90	61.408.245,96	58.392.497,28	4.982.962,62	51.938.146,34	6.454.350,94
313H TURISMO SOCIAL	347.662,00	20.500,00-	327.162,00	225.478,62	222.839,53	104.322,47	209.292,79	13.546,74
313N VALORACIÓN Y DIAGNÓSTICO	4.107.198,00	107.661,46	4.214.859,46	4.054.235,16	3.431.580,01	783.279,45	2.858.657,06	572.922,95
314C PENSIONES, AYUDAS Y SUBVENCIONES	16.101.406,00	8.876.346,08	24.977.752,08	18.866.773,77	18.829.120,68	6.148.631,40	16.989.961,25	1.839.159,43
* Total	142.052.171,00	13.878.124,23	155.930.295,23	145.070.363,86	140.004.265,78	15.926.029,45	125.074.504,90	14.929.760,88



LQP-M523
ISSO - - EJERCICIO 2007
Proyectos de Inversión

Proyecto	Presupuesto	Inicio	Final	Inversión	Ej. 2008	Ej. 2009	Ej. 2010	Posteriores	Fin.Propia	Fin.Afectada	Fin.Externa
10293 PRESTACION INGRESO MINIMO DE I	1.500.000,00	2.002	2.008	602.726,03							
10294 AYUDAS PERIODICAS DE INSERCIÓN	20.000,00	2.002	2.008	1.137.685,60							
10297 AYUDAS ECONOMICAS PARA EL CUID		2.002	2.005								
11588 PENSIONES F.A.S.	1.625.981,00	2.002	2.008	1.337.350,64							
11966 SUBVENCIONES PROGRAMAS GENERICOS				207.448,14							
11967 PLAN DESARROLLO GITANO				500.212,00							
11979 FASEN(CONVENIO)- PROGR.PERSONAS				445.744,00							
11980 FAMDIF(CONVENIO)-ACT.Y SERV.AS				778.100,00							
11991 FEDERAC.SORDOS(CONVENIO)- ACT.				98.930,00							
11994 PROGRAMAS GENERICOS				103.992,04							
11997 FADIS(CONVENIO)-ACT.Y SERV. AS				3.044.992,00							
11998 PLAN ATENCION INTEGRAL P.C.D.				392.950,19							
11999 PLAN GERONTOLOGICO				1.365.411,00							
12017 FAMDIF(CONVENIO)-MEJORA CENTRO				180.304,00							
12381 SUBVENCIONES PROGRAMAS PERSONA				272.272,00							
12382 SUBVENCION PERSONAS CON DISCAP				282.251,45							
12383 SUBVENCION GITANOS				100.689,88							
12384 SUBVENCIONES RECLUSOS Y EXRECL				71.332,70							
12388 SUBVENCIONES OTROS COLECTIVOS				106.289,83							



12421 SUBVENCION ACTUACIONES ESTRUCT				637.757,00							
14454 ADECUACION A PLAN AUTOPROTECCI	118.000,00										
14674 AYUDAS PERIODICAS A PERSONAS C	1.200.000,00	2.002	2.008	1.198.478,78							
20518 PREVENCION RIESGOS LABORALES	150.000,00	2.002	2.008	108.938,19							
20522 MOBILIARIO PARA OFICINAS DE SE		2.002	2.004								
20528 DEMOLICIONES EN RESID. LUIS VA	1.018.357,64	2.002	2.008	675.530,35	400.000,00						
20565 OBRAS DE REFORMA Y ADECUACION		2.002	2.007	3.292,43							
20578 DOT.Y EQUIP.CENT.ATENC.A PERS.	100.000,00	2.002	2.008	51.351,32							
20579 ADQUISICION DE MAQUINARIA		2.002	2.004								
20582 AYUDAS PARA PROGRAMAS DE INSER	450.000,00	2.002	2.008	365.038,00							
20583 AYUDAS PARA PROGRAMAS DE INSER	200.000,00	2.002	2.008	5.387,00							
20585 AYUDAS PARA PROGRAMAS DE INSER	600.000,00	2.002	2.008	714.017,00							
20586 AYUDAS NO PERIODICAS DE INSERC	543.000,00	2.002	2.008	1.199.999,42							
20587 AYUDAS INDIVIDUALIZADAS A PERS	930.000,00	2.002	2.008	1.461.337,88							
20588 AYUDAS ECONOMICAS PARA PERSONA	2.421.892,00	2.002	2.008	2.199.900,09							
20589 AYUDAS DE URGENTE NECESIDAD.		2.002	2.003								
20597 DOTAC.Y EQUI.CENTR.TURISMO SOC	11.400,00	2.002	2.008	11.399,09							
20601 DOTAC.Y EQUI.SUBD.PENSI.AYUDAS	17.289,00	2.002	2.008	15.211,04							
20742 CONSTRUCCION DE NUEVO C.O. CAN		2.002	2.005								
21070 FEAFES.ACTIVIDADES Y SERV.Y MA				204.359,00							



21071 ASPAYM. ACTIVIDADES Y SERVICIOS				75.016,00							
21239 AYTO.MURCIA-CONVENIO PLAN GERO				60.102,00							
21242 PLAN GERONTOLÓGICO				274.338,00							
21262 ASPAJUNIDE-CONSTRUCCION RESIDE				252.217,50							
21267 AMPY-CONSTRUCCION Y EQUIPAMIEN				240.000,00							
21281 FUND.SANTA ISABEL-CONSTRUCC.RE				197.016,64							
21888 FUNDOWN. PROGRAMAS PERSONAS DI				294.183,00							
21889 FEAPS.MANTENIMIENTO CENTROS Y				5.708.040,00							
21896 FED. ALZHEIMER - ACTIV.Y SS. A				137.555,00							
23262 INSTALACIONES TECNICAS		2.002	2.002								
23822 ACT. EN CENTROS PERS.MAY.(CON.	184.859,59	2.002	2.008	90.162,12							
24423 OBRAS DE ADECUACION EN RESIDEN		2.002	2.002								
30130 AMPY. MANTENIMIENTO CENTRO OCU				123.557,00							
30136 AYTO.PUERTO LUMBRERAS-CENTR.ES				120.000,00							
30137 AYTO.ALHAMA DE MURCIA-CENTR.ES				42.000,00							
30144 A.M.LUCHA FIBROSIS QUISTICA-CO				236.593,14							
30183 FUNDAC.SECRET.GRAL.GITANO-PROG				32.985,00							
30866 ADQUISICION DE MOBILIARIO Y EN		2.002	2.004								
30867 OBRAS ADECUACION C.R. ESPINARDO	60.000,00	2.002	2.007	52.740,26							
30868 ADQUISICION DE MAQUINARIA		2.002	2.004								
30869 OBRAS DE ADAPTACION DE		2.002	2.002								



CENTROS											
30870 ADQUISICION DE MOBILIARIO Y EN		2.002	2.004								
30871 ADQUISICION DE MAQUINARIA		2.002	2.002								
30872 OBRAS DE REFORMA Y ADECUACION		2.002	2.003								
30873 OBRAS REMODELACION/ADECUACION	6.000,00	2.002	2.007								
30874 ADECUACION DE INSTALACIONES EL		2.002	2.003								
30875 ACTUACIONES DE PLANES DE EMERG		2.002	2.002								
30876 ACTUALIZACION SISTEMAS AUDIOVI		2.002	2.003								
30877 RENOVACION DEL PARQUE MOVIL	116.000,00	2.002	2.008	60.192,18							
30878 ADQUISICION DE MOBILIARIO Y EN		2.002	2.004								
30879 OBRAS ADECUACION S.E.D. EN R.P		2.002	2.003								
30880 ADECUACIONES DE INST. ELECTRI		2.002	2.003								
30882 INVERSIONES NECESARIAS PARA IM		2.002	2.003								
30883 BECAS DE COLABORACION ARCHIVIS	28.400,00	2.002	2.008	24.059,26							
30884 INSTALACIONES TECNICAS		2.002	2.002								
30885 ADQUISICION MATERIAL DE OTROS		2.002	2.003								
30886 INVERSIONES NORMA MODERNIZACIO	149.272,00	2.002	2.008	34.706,64							
30887 INSTALACIONES TECNICAS		2.002	2.003								
30888 ADQUISICIÓN UTILLAJE		2.002	2.003								
30889 FONDO ARTISTICO Y BIBLIOGRÁFICO		2.002	2.004								
30890 OBRAS REFORMA Y ADECUAC. CENTR		2.002	2.003								
30190 AYNOR. PROGRAMA PERSONAS DISCA				33.606,00							
24482 REMODELACION DEL C.O. EL		2.002	2.003								



PALMAR											
31178 FONDO ARTÍSTICO Y BIBLIOGRÁFICO		2.002	2.004								
31182 ADQUISICIÓN DE UTILLAJE		2.002	2.003								
31199 ADECUACIÓN DE S.E.D. DE SAN JA		2.002	2.003								
31200 ADQUISICIÓN DE UTILLAJE		2.002	2.002								
31664 AFIM. MANTENIMIENTO CENTRO DE DIA				39.984,00							
31665 FED.ASOC.PARKINSON. ACTIVIDADE				37.800,00							
31673 ASSIDO CARTAGEN-CONST./EQUIP.C				100.000,00							
32226 ADQUISICION MAQUINARIA CENTROS		2.003	2.004								
32229 OBRAS DE ADECUACIÓN EN CENTR.O		2.003	2.004								
32232 ADQUISICIÓN DE MAQUINARIA		2.003	2.004								
32234 FONDO ARTISTICO Y BIBLIOGRÁFICO		2.003	2.004								
32235 IMPLANTAC.PROGRAMA GESTION EXP		2.003	2.004								
32236 AYUDAS PARA MAYORES EN EL MEDI	1.400.000,00	2.003	2.007	1.388.760,00							
32238 PROGRAMA DE SERVICIOS DE ESTAN	465.838,36	2.003	2.006		303.948,00	108.384,80					
32239 ADQUISICIÓN MATERIAL AUDIOVISUAL		2.003	2.004								
32240 AYUDAS ESPEC.CIRCUNST.CARACTER	100.000,00	2.003	2.008	304.007,00							
32241 OBRAS REFORMA Y ADECUACIÓN HOG	128.912,98	2.003	2.008	95.826,48							
32242 FUNDACIONES TUTELA PERSONAS IN		2.003	2.003								
32243 A LA CONSEJ.DE TRABAJO Y POLÍT		2.003	2.004								
32244 ADECUACIÓN EDIFICIOS	73.198,00	2.003	2.008	16.535,06							



Cuentas Anuales 2007

SERVICIOS											
32245 ADECUACIÓN INSTALACIONES TECNICAS		2.003	2.003								
32246 ADQUISICIÓN OTROS ACTIVOS MATE		2.003	2.003								
32247 OBRAS ADEC.Y.REF. R.P.M.ALHAMA	10.087,02	2.003	2.007	6.751,61							
32248 DOT.Y EQUIP.CENTROS OCUPACIONA	100.000,00	2.003	2.008	63.584,34							
32249 DOT.Y EQUIP.SERVICIOS CENTRALE	24.000,00	2.003	2.008	11.096,13							
32250 DOTAC.Y EQUIP RESIDENCIA LUIS		2.003	2.005								
32251 DOTAC.Y EQUIP.EN GESTIÓN DE SE		2.004	2.006								
32252 OBRAS REFORMA Y ADEC. EN C.O.	66.851,20	2.004	2.007	69.748,20							
32253 ADECUACION EDIFICIOS E INST. A	5.851,20	2.003	2.007	22.466,02							
32254 ADECUACION EDIFICIOS E INST. A		2.003	2.005								
31201 ADEC.. DE SUBD.PENSIONES AYUDA		2.002	2.002								
31202 OBRAS REF.Y ADEC. EN R.P.M DE		2.002	2.006								
32488 FUNDAC.SECRET.GRAL.GITANO-PROG				98.549,00							
31203 ADQUISICIÓN DE MAQUINARIA		2.002	2.002								
31204 RENOVACION DEL PARQUE MOVIL		2.002	2.002								
32559 INTEGRACION COLECT RIESGO EXCL				1.569.252,61							
31215 ADQUISICIÓN DE MATERIAL OTROS		2.002	2.002								
31223 ADQUISICIÓN DE MATERIAL INFORM		2.002	2.002								
31246 FONDO ARTISTICO Y BIBLIOGRÁFICO		2.002	2.002								
31252 OBRAS REFOR. Y ADECU.RPM FJ AS		2.002	2.005								
31254 OBRAS REF. Y ADECU H.P.M. CART		2.002	2.002								



31263 FONDO ARTÍSTICO Y BIBLIOGRÁFICO		2.002	2.002								
31265 ADQUISICIÓN MATERIAL INFORMÁTICO		2.002	2.002								
31266 ADQUISICIÓN MATERIAL INFORMÁTICO		2.002	2.002								
31267 ADQUISICIÓN MATERIAL INFORMÁTICO		2.002	2.003								
31268 OBRAS DE REF.Y ADECUAC EN C.O.	228.297,60	2.002	2.008	132.334,56							
31271 ADQUISICIÓN MATERIAL INFORMÁTICO		2.002	2.003								
31278 ADQUISICIÓN DE UTILLAJE		2.002	2.002								
31279 ADQUISICIÓN DE UTILLAJE		2.002	2.002								
33488 CONSTRUCCION NUEVA R.P.MAYORES	1.978.115,62	2.004	2.008	1.299.319,46	2.000.000,00	1.000.000,00	500.000,00				
33491 ADECUACION A ESTANC.DIURNAS HP	80.000,00	2.004	2.007								
33492 ADECUACION A EST.DIURNAS H.ALC		2.004	2.006								
33493 ADECUAC.HPM CARAVACA A CENTRO		2.004	2.004								
33495 ADEC.PREVEN.LEGIONELOSIS C.OCU		2.004	2.006								
33496 MEDIDAS DE FOMENTO SOCIAL	30.200,00	2.004	2.008	11.531,56							
33497 OBRAS REFORMA Y ADEC. EN C.O.	31.000,00	2.004	2.008	27.652,08							
33498 OBRAS REFOR Y ADECUACIÓN EN C.	10.000,00	2.004	2.008	32.832,19							
33499 OBRAS REFOR. Y ADECUAC.CENTROS	10.000,00	2.004	2.008	9.335,10							
33500 OBRAS REFORMA Y ADEC.EN R.P.M.	1.748.459,28	2.004	2.008	1.727.016,88	1.400.000,00	2.000.000,00					
33501 CONST.Y EQUIP.NUEVO CENTRO DE		2.004	2.006								
33502 CONST.TALLERES OCUPAC.C.O JULI		2.004	2.004								



33503 INDEMNIZACIONES PRESOS LEY DE	3.001,00	2.004	2.006	3.000,00							
33504 ADQUIS.CENTRALIZADA LICENCIAS		2.004	2.004								
33505 A LA CONSEJERIA DE TRABAJO Y P		2.005	2.006								
33506 INV. REPO.CENTROS ATEN.PERS.MA		2.005	2.006								
33507 ADQ.LOCAL SERVICIO ATENCIÓN PE		2.005	2.006								
33508 ADQ.LOCAL SERV. PERSONAS CON E		2.005	2.006								
33509 SEGURIDAD EN SERVIDORES Y DATOS		2.004	2.004								
33510 ADECUACION DE REDES Y COMUNICA		2.004	2.004								
33511 FUND.MURC.TUTELA Y DEF.ADULTOS	160.000,00	2.004	2.008	230.000,00							
33512 OBRAS ADEC. CENTRO DÍA PERS.MA		2.005	2.006								
33513 ESTANCIAS DIURNAS ENF. MENTALE		2.006	2.006								
33515 AMPLIACION Y REFORMA H.P.M. D	100.000,00	2.006	2.006								
33516 FUN.MURC.TUTELA Y DEF.ADULTOS-	3.000,00	2.006	2.008	3.000,00							
34642 Gastos Funcionam. Direc.y Serv	1.682.614,28	2.005	2.007	1.646.562,17	513.470,15	324.368,76					
34643 GTOS. FUNC. R.E.M.C LUIS VALEN	1.123.038,02	2.005	2.007	1.240.903,69	339.337,69	14.849,57					
34644 GTOS. FUNC. SERVICIOS TECNICOS	10.535,19	2.005	2.006		9.587,38	9.708,38					
34645 GTOS.FUNC.ATENC. DIRECT. A P.D	4.407.907,03	2.005	2.007	4.504.518,01	1.200.324,96	40.769,82					
34646 GASTOS FUNCIONT. CENTROS TURIS	69.532,00	2.005	2.006	86.748,20	582,93	591,56					
34648 FORMACION DEL PERS. (ORG. PROP	9.000,00	2.005	2.008	6.578,00							
34649 FORMACIÓN DEL PERS. (ORG. AJEN	9.000,00	2.005	2.008	4.543,10							



34650 CONCIERTOS PREST.SS A OTROS CO		2.005	2.006								
34651 CONCIERTOS PREST.SS A ENFERMOS	260.142,80	2.005	2.006								
34652 GASTOS FUNC.DE RESID. Y HOG.PE	8.262.824,07	2.005	2.006	7.720.187,02	2.429.473,05	59.995,71					
34653 GTOS FUNCIONAMIENTO SUBD. PENS	355.221,60	2.005	2.006	446.075,82	32.524,58	33.182,94					
34655 CONCIERTOS PREST.SS A PERSONAS		2.005	2.006								
34656 CONCIERTOS PREST.SS VIVIENDAS		2.005	2.006								
34657 PLAN GERONTOLOGICO	4.271.279,66	2.005	2.006		1.323.646,00						
34658 AYUDA ECON. P.M. ESTANCIAS EN	651.156,00	2.005	2.007	280.000,00							
34659 ASOCIAC.Y FUNDAC.PERSONAS CON		2.005	2.005								
34661 GTOS.FUNCIO.CENTROS PERS.MAYOR	127.428,39	2.005	2.006	143.239,85							
34662 AD.RE.FJ.ASTURIANO PARA RPM EL	4.861.920,38	2.005	2.008	2.315.712,83	5.600.000,00	1.000.000,00					
34663 TURISMO SOCIAL DE PERSONAS MAY	350.000,00	2.006	2.007	348.050,00							
34664 PLAN DE DEPENDENCIA	5.487.375,56	2.006	2.006		3.846.855,00	3.832.532,50	1.253.640,00				
34665 OBRAS ADECUAC.UNIDADES VALORAC		2.005	2.005								
34666 AMPLIACIÓN EDIF.SERV.GENERALES		2.005	2.006								
34667 ADAPTAC.SERV.ESTANCIAS DIURNAS		2.005	2.006								
34668 REMANENTE TESORERÍA 2004 OP.CO		2.005	2.005								
34669 REMANENTE TESORERÍA 2004 OP.CA		2.005	2.005								
34670 A LA UMU ESTUDIO SOBRE LA DEPE		2.006	2.006								
34671 ADECUACIÓN LOCAL SERVIC PERSON		2.006	2.007	2.829,82							



34770 FEAPS(CONVENIO)-MEJORA CENTROS				120.000,00							
34771 ASPAYM-CONST./EQUIP.CENTRO MUL				700.000,00							
34772 ADANER-CONSTRUCCION CENTRO P.D				120.000,00							
34775 URCI(CONVENIO)-MANTEN.CENTRO O				72.800,00							
34777 CEOM-CONST./EQUIPAM. CENTRO OC				240.000,00							
34785 APANDA-EQUIPAM.CENTRO PERS.CON				20.000,00							
34786 AYTO.TOTANA. CONST.INF.POLIVAL				150.000,00							
010294940001 AYUDAS PERIOD.DE INSERC. Y PRO	20.000,00										
35406 AY.TORRES COTILLAS-EQUIP Y CON				63.750,00							
35408 ASTRADE-CONST.CENTRO RESIDENC.				240.000,00							
35410 APICES-AMORTIZACION PRESTAMO				22.000,00							
35434 AYTO.BENIEL-CONSTR.CENTRO ESTA				381.123,00							
36016 AYUDAS PARA PROGRAMAS INCLUSIÓ	220.000,00	2.006	2.007	213.189,00							
36017 AYUDA PROGR.INCLUSIÓN A IN.S/A	300.000,00	2.006	2.008	259.488,00							
36018 ADECUAC.ESTANC.DIURNAS ALZEHIM	83.454,60	2.006	2.006								
36019 AYUDAS MUJERES VÍCTIMAS VIOLEN	10.000,00	2.006	2.008								
36020 ADQU.Y ADECUAC.LOCAL UNIDAD VA	1.069.665,66	2.006	2.008	413.679,44							
36021 CONSTRUC.NUEVO CENTRO OCUPACIO	2.511.480,00	2.006	2.009	1.647.205,15	4.884.700,00	600.000,00					
36023 GASTOS DE FUNCIONAMIENTO DE	160.693,11	2.007	2.007	219.920,79	1,00						



Cuentas Anuales 2007

U.												
36024 GASTOS DE FUNCIONAMIENTO U.V.	131.655,74	2.007	2.007	174.614,89	1,00							
36025 GASTOS DE FUNCIONAMIENTO DE U.	53.161,61	2.007	2.007	31.715,64	1,00							
36028 INVESTIGACIONES EN MATERIA DE	108.000,00	2.007	2.008	108.000,00								
36029 REFORMA DEL CENTRO DE DÍA DE A	150.000,00	2.006	2.006	225.046,73								
36030 MEJORA INSTALACI. C.O. JULIO L		2.006	2.006									
36031 EMPRESAS PRIVADAS-AYUDAS PROGR	20.000,00	2.006	2.008	8.369,00								
36032 AFIM.TALLERES HAB.RPM F.JAVIER	15.539,00	2.006	2.008	15.539,00								
36033 AFESMO. ATENC. ENFERMOS EN VIV		2.007	2.008	141.324,29								
36034 APCOM.ATENC.DISCAPAC.PSIQ.EN V		2.006	2.008	81.628,28								
36035 AFIM. TALLERES HAB.RESID.LUIS		2.006	2.008	78.384,18								
36036 ADEC.EDIF.SUBD.GESTION SERVICI		2.006	2.006									
36037 ADEC.EDIF.SUBD.PENSIONES,AYUDA		2.006	2.007									
36038 OBRAS MEJORA Y AMPLIACION C.O.		2.006	2.006									
36039 CONCIERTO CENTRO DE MAYORES CA	243.133,50	2.007	2.010	512.695,19		665.190,00	174.135,00					
36040 Concierto resid.mayores Los Al	113.725,00	2.007	2.010	128.231,97		258.261,00	86.087,00					
36041 CONCIERTO RESIDENCIA MAYORES L	113.725,00	2.007	2.010	108.661,98		235.212,00	81.540,00					
36042 CONCIERTO RES.MAYORES VIRGEN R	56.862,50	2.007	2.010	55.764,04		116.218,00	40.289,00					
36043 A CORP.LOC.SUBVEN.PROGRAMA PER	40.000,00	2.007	2.008									
36044 ACTUAC.EXTRAORDINA.RESIDENC.PE	259.600,00	2.007	2.008	257.198,13								
36045 A CORP.LOC.CONST.REM Y EQUIP.C	300.000,00	2.007	2.008	300.000,00								



35416 A ASOC PUPA CLOWN CENTRO CREAM				300.000,00							
36700 CONCIERTO ASPRODES.ATENC. DE D	775.000,00	2.006	2.008	479.010,40							
36701 CONCIERTO APCOM.ATENC.PERSONAS	200.000,00	2.006	2.008	87.113,28							
36702 CONCIERTO VALLE RICOTE.AT.PERS	66.500,00	2.006	2.008	42.176,34							
36703 CONCIERTO AFIM. ACTIV.DEPORTE,	62.588,00	2.007	2.008								
36704 CONCIERTO AFIM. DESARROLLO DE	126.000,00	2.006	2.007	188.451,48							
36705 PROGRAMA FAMILIAS ACOGEDORAS.A	104.000,00	2.007	2.008	124.415,73							
36706 CONCIERTO ASPAPROS.AT.PERSONAS	277.000,00	2.006	2.008	183.608,62							
36707 CONCIERTO RES.S.TERESA ABARÁN.	229.710,00	2.006	2.008	219.023,79	1,00						
36708 CONCIERTO RESIDENCIA ALTAVIDA.	664.948,00	2.007	2.010	593.506,53	115.588,00	955.566,00	745.342,00				
36709 CONCIERTO HOSP-R.S.FCO.ÁGUILAS	906.748,00	2.006	2.008	869.550,33							
36710 CONCIERTO AYTO.ALCANTARILLA.AT	290.160,00	2.006	2.009	256.345,77	1,00	309.914,00					
36711 CONCIERTO RESIDENCIA AZAHAR. A	362.700,00	2.007	2.009	351.633,93	386.724,00	322.826,00					
36712 CONCIERTO RESIDENCIA ANCIANOS.	362.589,00	2.006	2.009	347.191,79	1,00	581.087,00					
36713 CONCIERTO RESIDENC.VIRGEN MAR.	568.228,00	2.006	2.008	507.864,24							
36714 CONCIERTO RESID.LOS ALMENDROS,	17.937,50	2.007	2.007		322.270,00	340.950,00	118.480,00				
36715 CONCIERTO RESIDENCIA SAN PABLO	737.488,00	2.007	2.009	646.513,74		393.848,00					
36716 CONCIERTO HOSP-ASILO REAL PIED	544.048,00	2.006	2.008	512.710,58	1,00						



36717 CONCIERTO HOSP-ASILO REAL PIED	24.180,00	2.006	2.008	23.624,97	1,00						
36718 CONCIERTO FUND.HOSPITAL DE CIE	362.700,00	2.006	2.008	264.536,50	1,00						
36719 CONCIERTO FUNDAC.S.JOSE S.ENRI	1.208.995,00	2.006	2.008	1.057.962,80							
36720 CONCIERTO RES.S. AGUSTÍN.F.ÁLA	193.440,00	2.006	2.009	173.470,48	1,00	206.617,00					
36721 CONCIERTO RESIDENCIA ALICANTE.	241.800,00	2.007	2.009	220.695,48		287.582,00					
36722 CONCIERTO RESIDENCIA CASER. LORCA	1.088.096,00	2.007	2.010	878.081,10	1.160.170,00	1.162.176,00	402.888,00				
36723 CONCIERTO FUND.SAN DIEGO LORCA	362.670,00	2.006	2.009	347.275,60	1,00	477.783,00					
36724 CONCIERTO RES.LOS ALCÁZARES.AT	120.900,00	2.007	2.010	118.621,81	129.018,00	186.254,00	65.011,00				
36725 CONCIERTO RESID.FÁTIMA.MOLINA.	664.948,00	2.006	2.008	556.118,38							
36726 CONCIERTO RESIDENCIA LA FUENSA	181.350,00	2.007	2.010	168.632,04	193.362,00	258.261,00	89.530,00				
36727 CONCIERTO RESID.AMPARO.S.ÁNGEL	350.610,00	2.006	2.009	323.096,00	1,00	400.305,00					
36728 CONCIERTO RESIDENCIA VILLADEMA	104.138,50	2.007	2.007								
36729 CONCIERTO RESID.SAN PEDRO. ATE	1.160.636,00	2.006	2.008	1.049.562,20							
36730 CONCIERTO RESI.PURISIMA.TOTANA	507.778,00	2.006	2.008	445.296,72	1,00						
36731 CONCIERTO RE.PURISIMA.TOTANA.M	24.180,00	2.006	2.008	15.993,51	1,00						
36732 CONCIERTO RES.S.ISABEL.VILLANU	761.168,00	2.006	2.008	707.228,68							
36733 CONCIERTO JESÚS ABANDONAD.PERS	60.450,00	2.006	2.008	60.423,29							
36734 CONCIERTO CÁRITAS.AT.PERSONAS	8.735,00	2.006	2.008	8.738,10							
36735 CONCIERTO JESÚS	57.711,00	2.006	2.008	61.290,00							



ABANDONADO.PER													
36736 CONCIERTO EJEC.ESTANCIAS DIURN	100.000,00	2.007	2.008	99.399,96	105.000,00								
36737 CONCIERTO EJEC.EST.DIURNAS-ALC	100.000,00	2.007	2.008	99.399,96	105.000,00								
36738 CONCIERTO EJEC.ESTANC.DIURNAS-	100.000,00	2.007	2.008	99.399,96	105.000,00								
36739 CONVENIO ASOC."EDAD DORADA M.L	110.000,00	2.007	2.008	110.000,00									
36740 CONCIERTO EJEC.ESTANC.DIURNAS-	100.000,00	2.007	2.008	99.399,96	105.000,00								
36741 CONCIERTO EJEC.ESTANCIAS DIURN	100.000,00	2.007	2.008	99.399,96	105.000,00								
36742 CONCIERTO EJEC.ESTANCIAS DIURN	100.000,00	2.007	2.008	97.930,39	105.000,00								
36743 CONCIERTO EJEC.ESTANCIAS DIURN	100.000,00	2.007	2.008	99.399,96	105.000,00								
36744 CONCIERTO EJEC.EST.DIURNAS-MOL	98.250,00	2.007	2.008	97.650,00	103.163,00								
36745 CONVENIO ASOC."EDAD DORADA M.P	100.000,00	2.006	2.008	100.000,00									
36746 CONCIERTO EJEC.EST.DIURNAS-S.B	111.396,00	2.007	2.008	115.181,11	116.966,00								
36747 CONCIERTO EJEC.EST.DIURNAS-PTO	100.000,00	2.007	2.008	99.857,04	105.000,00								
36748 CONCIERTO EJEC.EST.DIURNAS-TOR	100.000,00	2.007	2.008	99.399,96	105.000,00								
36749 CONCIERTO EJEC.ESTANCIAS DIURN	100.000,00	2.007	2.008	99.399,96	105.000,00								
36750 CONCIERTO FUND.CARLOS SORIANO-	92.454,00	2.006	2.008	92.454,00	97.078,00								
36751 CONVENIO SIERVAS JESUS-PLAZAS	96.946,00	2.006	2.008	96.946,00									
36752 CONVENIO CRUZ ROJA-MONITORES C	85.917,00	2.006	2.008	85.917,00	1,00								
36753 CONVENIO ASOC.FAMILIAS	46.834,00	2.006	2.008	46.834,00									



MAY.DEP											
36754 CONCIERTO ASPRODES.AT.PERSONAS	97.200,00	2.006	2.008	89.457,44							
36755 CONCIERTO RESIDENCIA ALICANTE	630.000,00	2.007	2.008	529.983,02							
36756 PLAZAS RESID. E.M.CRONICOS FUE	140.000,00	2.007	2.008	135.965,04							
36757 CONCIERTO ALFA VIVIENDAS TUTEL	250.500,00	2.006	2.008	227.196,55							
36758 CONCIERTO AYTO.ARCHENA.ESTANCI	52.762,00	2.007	2.010	52.762,00	55.402,00	58.724,00	25.692,00				
36759 CONCIERTO AYTO.BLANCA.ESTANCI	66.958,00	2.007	2.010	66.958,00	70.306,00	73.822,00	32.297,00				
36760 AYTO.BENIEL.EJCUC.PGMA.ESTANCI	50.400,00	2.007	2.011	50.400,00	52.920,00	55.566,00	58.344,00	61.261,00			
36761 CONCIERTO AYTO.CEUTÍ.ESTANCIA	66.306,00	2.007	2.010	48.199,52	69.622,00	43.855,00	19.186,00				
36762 CONCIERTO AYTO.FORTUNA.ESTANCI	50.400,00	2.007	2.010	50.399,96	52.920,00	55.966,00	24.310,00				
36763 CONCIERTO AYTO.MORATALLA.ESTAN	50.400,00	2.007	2.010	50.399,96	52.920,00	55.566,00	24.310,00				
36764 CONCIERTO AYTO.MULA.ESTANCIAS	66.958,00	2.007	2.010	66.958,00	70.306,00	73.821,00	32.296,00				
36765 CONCIERTO AYTO.MURCIA.ESTANCI	81.536,00	2.007	2.010	81.536,00	85.614,00	90.538,00	39.610,00				
36766 CONCIERTO AYTO.SAN PEDRO.ESTAN	66.958,00	2.007	2.010	66.958,00	70.306,00	73.821,00	32.296,00				
36767 CONCIERTO AYTO.TOTANA.ESTANCI	50.400,00	2.007	2.008	50.399,96	52.920,00						
36768 AYTO.YECLA.EJECUC.PGMA.ESTANCI	87.470,00	2.007	2.008	87.470,00	91.844,00						
36769 CONCIERTO AYTO.ÁGUILAS.ESTANCI	74.024,00	2.007	2.009	74.022,60	77.728,00	27.208,00					
36770 CONCIERTO AYTO.MURCIA.ESTANCI	81.536,00	2.007	2.009	81.534,60	85.614,00	29.964,00					
36771 CONCIERTO	66.958,00	2.007	2.009	66.956,40	70.306,00	26.606,00					



AYTO.CEHEGÍN.ESTANCI											
36772 CONCIERTO AYTO.S.JAVIER ESTANC	52.380,00	2.007	2.008		55.000,00						
36773 CONCIERTO AYTO.T.PACHECO.ESTAN	66.958,00	2.007	2.009	66.956,40	70.306,00	26.606,00					
36775 CONCIERTO ASPRODES. AT.DISCAP.	1.290.000,00	2.007	2.008	357.729,76							
36776 AYTO.CARAVACA. CONSTRUCC.CD PE	385.914,00			385.914,00							
36777 CONSTRUCCION REMODELACION EQUI		2.007	2.007								
36778 FINANC.PLAZAS RES.DISC.FISICOS	394.200,00	2.007	2.009	117.055,50							
36779 FUNDAC.PEREZ CARCELES-CONSTRUC		2.007	2.007								
37306 AIDEMAR-AMPLIAC.CD PERSONAS DE	240.000,00			240.000,00							
37307 FUND.MUNUERA MTNEZ.ADQUISIC/RE	130.000,00	2.007	2.007	130.000,00							
37308 ASORCAR-AMORTIZACION PRESTAMO	12.415,00	2.007	2.007	12.415,00							
37309 PROG.FORMACION INTEGRAC. SOCIA	200.000,00	2.007	2.008	199.698,28							
37310 FUNDOWN-CONSTRUCCION VIVIENDAS	240.000,00			240.000,00							
37311 AYTO.AGUILAS-MANTENI.C.ATENCIO	96.200,00			96.200,00							
37312 AYTO.ALCANTARILLA-MANT.C.ATENC	35.000,00			35.000,00							
37313 AYTO.ALHAMA-MANTENI.C.ATENC.TE	96.950,00			96.950,00							
37314 AYTO.CIEZA-MANTENI.C.ATENCION	102.490,00			102.490,00							
37315 AYTO.FORTUNA-MANTEN.C.ATENC.TE	70.000,00	2.007	2.008	70.000,00							
37316 CONSEJO MUN.SS LORCA-MANTEN.C.	189.412,00	2.007	2.008	189.412,00							
37317 AYTO.MAZARRON-	82.540,00	2.007	2.008	82.540,00							



MANTEN.C.ATENCIO											
37318 AYTO.P.LUMBRERAS-MANTEN.C.ATEN	35.000,00	2.007	2.008	35.000,00							
37319 MANCOMUNI.RIO MULA-MANTEN.C.AT	105.000,00	2.007	2.008	105.000,00							
37320 AYTO.MOLINA-MANTENI.C.ATENCION	70.760,00	2.007	2.008	70.760,00							
37321 AYTO.TOTANA-MANTEN.C.ATENC.TEM	154.500,00			154.500,00							
37322 MANCOM.VALLE RICOTE-MANT.C.A.T	176.525,00			176.525,00							
37323 AYTO.YECLA-MANTENI.C.ATENCION	129.462,00			129.462,00							
37324 AYTO.LA UNION-MANTENIMI.CENT.O	119.320,00	2.007	2.008	119.320,00							
37325 AYTO.TORRES COTILLAS-MANT.C.AT	18.000,00	2.007	2.008								
37426 CONCIERTO FUNDAMIEP. DISCAP.GR	470.000,00	2.007	2.008	394.907,21							
37427 CONCIERTOS PLAZAS RESID. ATENC	617.593,75	2.007	2.008								
37428 A CORPORACIONES LOCALES PARA I	26.181,00	2.007	2.007								
37429 CONCIERTOS PRESTAC. A P.CON EN	71.321,66	2.007	2.008								
37430 AYTO.CEHEGIN-EQUIPAM.CENT.ESTA	30.000,00	2.007	2.007	30.000,00							
37431 CONCIERTO C.DE DIA. DISCAP. GR	255.056,00	2.007	2.008								
37432 CONCIERTOS PLAZAS RESID. DISCA	262.605,31	2.007	2.008								
37433 CONCIERTO SAGRADA FAMILIA PLAZ	362.700,00	2.006	2.009	146.447,19	1,00	387.392,00					
37435 CONCIERTO AIDEMAR.C.DIA DISC.G	240.000,00	2.006	2.008	215.820,30							
37436 CONCIERTO EJEC.ESTANCIAS DIURN	114.000,00	2.007	2.008	113.499,96	119.700,00						



37437 CONCIERTOS EJECUCION ESTANCIAS	114.467,00	2.007	2.008								
37438 EJECUCION ESTANCIAS DIURNAS AY	60.622,88	2.007	2.008								
37439 DOTACION Y EQUIPAMIENTO SERV.	12.000,00	2.007	2.008	11.814,65							
37440 DOTACION Y EQUIPAMIENTO SERV.	12.000,00	2.007	2.008	27.630,42							
37441 AMPLIACION CENTRO DE DIA DE CA	150.000,00	2.007	2.008	136.797,85							
37442 REMODELACION RESID. SAN BASILIO	161.000,00	2.007	2.008	246.238,16							
37443 VALORACION DE DEPENDENCIA	500.000,00	2.007	2.007	287.334,20							
37444 AFAMUR-RESPIRO FAMILIAR EN CEN	32.940,00			32.940,00							
37445 AFADRE-RESPIRO FAMILIAR EN CENT	32.940,00			32.940,00							
37446 ASOFEM-RESPIRO FAMILIAR EN CEN	32.940,00			32.940,00							
37447 AFES-RESPIRO FAMILIAR EN CENTR	32.940,00			32.940,00							
37448 AFESMO-RESPIRO FAMILIAR EN CEN	32.940,00			32.940,00							
37449 AFIM-RESPIRO FAMILIAR EN CENTR	32.940,00			32.940,00							
37451 OBRAS REFORMA Y ADECUACIÓN C.O	140.400,00	2.007	2.008	69.738,86							
37452 A I.S.F.L.-CENTR.COLECT.EXCLUS	134.062,00	2.007	2.008	134.062,00							
37453 ARREND.LOCAL SERVICIO VALORACI	13.600,00	2.007	2.007	18.820,00							
37454 CONC.ASTRAPACE AT.PERS.GRAVE D	124.944,00	2.007	2.008	103.908,88							
37455 CONST.CENTRO DIA PERS.MAYORES	75.400,00	2.007	2.008			760.000,00					
37456 DOTAC.Y EQUIP.UNID.VALORACIÓN	5.718,34	2.007	2.007	5.838,30							
37639 GTOS FUNCIONAM.SERV.VALORAC.DE	10.150,00	2.007	2.008	7.098,39							



Cuentas Anuales 2007

38531 OBRAS EN RESID.PERS.MAY.LORCA						3.000.000,00	3.000.000,00				
37682 CONC.RESID.LOZAR RIBERA.ATENC.		2.007	2.011	13.296,21		66.519,00	70.918,00	75.235,00			
37683 CONC.RESID.LOZAR POZO ALEDO.AT		2.007	2.011	43.838,73		129.130,00	134.295,00	139.667,00			
* Total	82.334.115,13	575.406	575.939	82.349.357,05	29.162.538,74	21.217.538,04	7.050.496,00	276.163,00			



REGISTRO DE CONTRATOS

RELACIÓN DE CONTRATISTAS CUYA SUMA DE LOS IMPORTES DE ADJUDICACIÓN SUPERA EL 5% DEL TOTAL DEL TIPO DE CONTRATO

PERIODO: 1-ENERO-2007 / 31-DICIEMBRE-2007

ÓRGANO DE CONTRATACIÓN: INSTITUTO MURCIANO DE ACCIÓN SOCIAL (IMAS)

		SUMA DE LOS IMPORTES DE LOS PRESUPUESTOS DE ADJUDICACIÓN	% DEL TOTAL DE LAS ADJUDICACIONES
CIF Y NOMBRE DEL CONTRATISTA		IMPORTE EN EUROS	% ADJUDICADO
B53625422	ALICANTE DE SERVICIOS SOCIOSANITARIOS S.L.	2.013.700	38.04%
G30745962	ASOC. EDAD DORADA MENSAJEROS DE LA PAZ MURCIA	1.984.500	25.83%
B30486831	LOZAR Y BLAZQUEZ S.L.	837.396	15.82%
B73122194	GERIATRICO SAN PABLO S.L.	464.912	8.78%
IMPORTE TOTAL ADJUDICADO (TOTAL ORGANISMO AUTÓNOMO)		7.681.875	



REGISTRO DE CONTRATOS

Número e importe de los contratos realizados por la Administración

PERIODO: 1-ENERO-2007 / 31-DICIEMBRE-2007

ÓRGANO DE CONTRATACIÓN: INSTITUTO MURCIANO DE ACCIÓN SOCIAL (IMAS)

TIPO DE CONTRATO	CONCURSO		PROC.NEGOCIADO		SUBASTA		TOTAL	
	NÚMERO	IMPORTE EN EUROS	NÚMERO	IMPORTE EN EUROS	NÚMERO	IMPORTE EN EUROS	NÚMERO	IMPORTE EN EUROS
ADMINISTRATIVO ESPECIAL	13	2.608.816					13	2.608.816
CONSULTORÍA Y ASISTENCIA	3	215.250	8	286.812			11	502.062
GESTIÓN DE SERVICIO PÚBLICO			4	3.316.008			4	3.316.008
OBRAS			5	275.027	2	5.363.371	7	5.638.398
SERVICIOS	2	138.008	2	42.393			4	180.401
SUMINISTROS			6	168.053			6	168.053
TOTAL	18	2.962.074	25	4.088.294	2	5.363.371	45	12.413.740



REGISTRO DE CONTRATOS

Bajas según el sistema de adjudicación

PERIODO: 1-ENERO-2007 / 31-DICIEMBRE-2007

ÓRGANO DE CONTRATACIÓN: INSTITUTO MURCIANO DE ACCIÓN SOCIAL (IMAS)

TIPO DE LICITACIÓN	NÚMERO	IMPORTE LICITACIÓN	IMPORTE DE ADJUDICACIÓN	DIFERENCIA	% BAJA
CONCURSO	18	3.056.085,34	2.962.074,62	94.010,72	3,08%
NEGOCIADO	25	4.184.221,96	4.088.294,75	95.927,21	2,29%
SUBASTA	2	6.312.568,90	5.363.371,28	949.197,62	15,04%
TOTAL POR ÓRGANO	45	13.552.876,20	12.413.740,65	1.139.135,55	8,41%



TRANSFERENCIAS CORRIENTES CONCEDIDAS

CONSEJERÍA: IMAS

NORMATIVA	IMPORTE CONCEDIDO PENDIENTE DE LIQUIDAR A 1 DE ENERO	IMPORTE CONCEDIDO EN EL EJERCICIO	IMPORTE LIQUIDADO EN EL EJERCICIO	IMPORTE CONCEDIDO PENDIENTE DE LIQUIDAR A 31 DE DICIEMBRE
Resolución del Director Gerente del IMAS de fecha 13/12/2007. Transferencia a la Consejería de Política Social, Mujer e Inmigración FPA Programa de lucha contra la pobreza		91.340,00	91.340,00	
Ley 13/2006, de 27 de diciembre de Presupuestos Generales C.A.R.M. A la Fundación Murciana para la tutela y defensa judicial de adultos para gastos de funcionamiento.		230.000,00	230.000,00	



TRANSFERENCIAS DE CAPITAL CONCEDIDAS

CONSEJERÍA: IMAS

NORMATIVA	IMPORTE CONCEDIDO PENDIENTE DE LIQUIDAR A 1 DE ENERO	IMPORTE CONCEDIDO EN EL EJERCICIO	IMPORTE LIQUIDADO EN EL EJERCICIO	IMPORTE CONCEDIDO PENDIENTE DE LIQUIDAR A 31 DE DICIEMBRE
Ley 13/2006, de 27 de diciembre de Presupuestos Generales C.A.R.M. A la Fundación Murciana para la tutela y defensa judicial de adultos para gastos de capital.		3.000,00	3.000,00	



SUBVENCIONES CORRIENTES CONCEDIDAS

CONSEJERÍA: IMAS

NORMATIVA	FINALIDAD	IMPORTE CONCEDIDO PENDIENTE DE LIQUIDAR A 1 DE ENERO	IMPORTE CONCEDIDO EN EL EJERCICIO	IMPORTE LIQUIDADO EN EL EJERCICIO	IMPORTE CONCEDIDO PENDIENTE DE LIQUIDAR A 31 DE DICIEMBRE	REINTEGROS	
						IMPORTE	CAUSA
Orden Consejería de Trabajo y Política Social, de 07/07/05. B.O.R.M. 20/07/05	Becas de colaboración archivística en el IMAS		24.059,26	24.059,26			
Ley 13/2006 de 27 de diciembre, de Presupuestos Generales C.A.R.M.	FEAFES. Actividades, servicios y mantenimiento asociaciones miembros.		204.359,00	204.359,00			
Ley 13/2006 de 27 de diciembre, de Presupuestos Generales C.A.R.M.	Ayuntamiento Aguilas. Mantenimiento centro de atención temprana.		96.200,00	96.200,00			
Ley 13/2006 de 27 de diciembre, de Presupuestos Generales C.A.R.M.	Ayuntamiento Alcantarilla. Mantenimiento centro de atención temprana.		35.000,00	35.000,00			
Ley 13/2006 de 27 de diciembre, de Presupuestos Generales C.A.R.M.	Ayuntamiento Alhama. Mantenimiento centro de atención temprana y centro ocupacional.		96.950,00	96.950,00			



Cuentas Anuales 2007

NORMATIVA	FINALIDAD	IMPORTE CONCEDIDO PENDIENTE DE LIQUIDAR A 1 DE ENERO	IMPORTE CONCEDIDO EN EL EJERCICIO	IMPORTE LIQUIDADO EN EL EJERCICIO	IMPORTE CONCEDIDO PENDIENTE DE LIQUIDAR A 31 DE DICIEMBRE	REINTEGROS	
						IMPORTE	CAUSA
Ley 13/2006 de 27 de diciembre, de Presupuestos Generales C.A.R.M.	Ayuntamiento Cieza. Mantenimiento centro de atención temprana.		102.490,00	102.490,00			
Ley 13/2006 de 27 de diciembre, de Presupuestos Generales C.A.R.M.	Ayuntamiento Fortuna. Mantenimiento centro de atención temprana y centro ocupacional		70.000,00	70.000,00			
Ley 13/2006 de 27 de diciembre, de Presupuestos Generales C.A.R.M.	Consejo Municipal Servicios Sociales del Ayuntamiento de Lorca. Mantenimiento centro de atención temprana.		189.412,00	189.412,00			
Ley 13/2006 de 27 de diciembre, de Presupuestos Generales C.A.R.M.	Ayuntamiento Mazarrón. Mantenimiento centro de atención temprana.		82.540,00	82.540,00			
Ley 13/2006 de 27 de diciembre, de Presupuestos Generales C.A.R.M.	Ayuntamiento Puerto Lumbreras. Mantenimiento centro de atención temprana.		35.000,00	35.000,00			
Ley 13/2006 de 27 de diciembre, de Presupuestos Generales C.A.R.M.	Mancomunidad Río Mula. Mantenimiento centro de atención temprana.		105.000,00	105.000,00			



Cuentas Anuales 2007

NORMATIVA	FINALIDAD	IMPORTE CONCEDIDO PENDIENTE DE LIQUIDAR A 1 DE ENERO	IMPORTE CONCEDIDO EN EL EJERCICIO	IMPORTE LIQUIDADADO EN EL EJERCICIO	IMPORTE CONCEDIDO PENDIENTE DE LIQUIDAR A 31 DE DICIEMBRE	REINTEGROS	
						IMPORTE	CAUSA
Ley 13/2006 de 27 de diciembre, de Presupuestos Generales C.A.R.M.	Ayuntamiento Molina de Segura. Mantenimiento centro de atención temprana.		70.760,00	70.760,00			
Ley 13/2006 de 27 de diciembre, de Presupuestos Generales C.A.R.M.	Ayuntamiento Totana. Mantenimiento centro de atención temprana y centro ocupacional.		154.500,00	154.500,00			
Ley 13/2006 de 27 de diciembre, de Presupuestos Generales C.A.R.M.	Mancomunidad Valle de Ricote. Mantenimiento centro de atención temprana y centro ocupacional.		176.525,00	176.525,00			
Ley 13/2006 de 27 de diciembre, de Presupuestos Generales C.A.R.M.	Ayuntamiento Yecla. Mantenimiento centro de atención temprana.		129.462,00	129.462,00			
Ley 13/2006 de 27 de diciembre, de Presupuestos Generales C.A.R.M.	Ayuntamiento La Unión. Mantenimiento centro ocupacional.		119.320,00	119.320,00			
Ley 13/2006 de 27 de diciembre, de Presupuestos Generales C.A.R.M.	FASEN. Programa de personas con discapacidad		445.744,00	445.744,00			



Cuentas Anuales 2007

NORMATIVA	FINALIDAD	IMPORTE CONCEDIDO PENDIENTE DE LIQUIDAR A 1 DE ENERO	IMPORTE CONCEDIDO EN EL EJERCICIO	IMPORTE LIQUIDADO EN EL EJERCICIO	IMPORTE CONCEDIDO PENDIENTE DE LIQUIDAR A 31 DE DICIEMBRE	REINTEGROS	
						IMPORTE	CAUSA
Ley 13/2006 de 27 de diciembre, de Presupuestos Generales C.A.R.M.	FAMDIF. Actividades y servicios Federación y Asociaciones miembros.		778.100,00	778.100,00			
Ley 13/2006 de 27 de diciembre, de Presupuestos Generales C.A.R.M.	Federación de Sordos. Actividades y Servicios.		98.930,00	98.930,00			
Ley 13/2006 de 27 de diciembre, de Presupuestos Generales C.A.R.M.	FADIS. Actividades y servicios Federación y Asociaciones miembros.		3.044.992,00	3.044.992,00			
Decreto n.º 428/2007, de 21 de diciembre. BORM 26/12/2007.	Subvenciones a entidades sin fines lucrativos, para desarrollo del Plan de Acción para Personas con Discapacidad.		392.950,19	392.950,19			
Resolución de 8 de mayo de 2007, del Director Gerente del IMAS. BORM 14/05/2007.	Subvenciones a Instituciones sin fin de lucro que desarrollen actividades en materia de servicios sociales y dentro del sector de Personas con Discapacidad.		282.251,45	282.251,45			
Ley 13/2006 de 27 de diciembre, de Presupuestos Generales C.A.R.M.	ASPAYM. Desarrollo de actividades y servicios.		75.016,00	75.016,00			



Cuentas Anuales 2007

NORMATIVA	FINALIDAD	IMPORTE CONCEDIDO PENDIENTE DE LIQUIDAR A 1 DE ENERO	IMPORTE CONCEDIDO EN EL EJERCICIO	IMPORTE LIQUIDADO EN EL EJERCICIO	IMPORTE CONCEDIDO PENDIENTE DE LIQUIDAR A 31 DE DICIEMBRE	REINTEGROS	
						IMPORTE	CAUSA
Ley 13/2006 de 27 de diciembre, de Presupuestos Generales C.A.R.M.	FUNDOWN. Programas para Personas con Discapacidad.		294.183,00	294.183,00			
Ley 13/2006 de 27 de diciembre, de Presupuestos Generales C.A.R.M.	FEAPS. Mantenimiento Centros y Servicios Federación y Asociaciones miembros		5.708.040,00	5.708.040,00			
Ley 13/2006 de 27 de diciembre, de Presupuestos Generales C.A.R.M.	AMPY. Mantenimiento Centro Ocupacional.		123.557,00	123.557,00			
Ley 13/2006 de 27 de diciembre, de Presupuestos Generales C.A.R.M.	AYNOR. Programa de Personas con Discapacidad.		33.606,00	33.606,00			
Ley 13/2006 de 27 de diciembre, de Presupuestos Generales C.A.R.M.	AFIM. Mantenimiento Centro de Día.		39.984,00	39.984,00			
Ley 13/2006 de 27 de diciembre, de Presupuestos Generales C.A.R.M.	Federación Asociaciones Parkinson. Actividades y Servicios.		37.800,00	37.800,00			



NORMATIVA	FINALIDAD	IMPORTE CONCEDIDO PENDIENTE DE LIQUIDAR A 1 DE ENERO	IMPORTE CONCEDIDO EN EL EJERCICIO	IMPORTE LIQUIDADO EN EL EJERCICIO	IMPORTE CONCEDIDO PENDIENTE DE LIQUIDAR A 31 DE DICIEMBRE	REINTEGROS	
						IMPORTE	CAUSA
Ley 13/2006 de 27 de diciembre, de Presupuestos Generales C.A.R.M.	URCI. Mantenimiento Centro Ocupacional		72.800,00	72.800,00			
Decreto 397/2007, de 14 de diciembre. BORM 19/12/2007.	AFAMUR. Prestación de servicios de respiro familiar, dirigido a cuidadores principales de personas en situación de dependencia.		32.940,00	32.940,00			
Decreto 397/2007, de 14 de diciembre. BORM 19/12/2007.	AFADE. Prestación de servicios de respiro familiar, dirigido a cuidadores principales de personas en situación de dependencia		32.940,00	32.940,00			
Decreto 397/2007, de 14 de diciembre. BORM 19/12/2007.	ASOFEM. Prestación de servicios de respiro familiar, dirigido a cuidadores principales de personas en situación de dependencia		32.940,00	32.940,00			
Decreto 397/2007, de 14 de diciembre. ORM 19/12/2007.	AFES. Prestación de servicios de respiro familiar, dirigido a cuidadores principales de personas en situación de dependencia		32.940,00	32.940,00			



Cuentas Anuales 2007

NORMATIVA	FINALIDAD	IMPORTE CONCEDIDO PENDIENTE DE LIQUIDAR A 1 DE ENERO	IMPORTE CONCEDIDO EN EL EJERCICIO	IMPORTE LIQUIDADO EN EL EJERCICIO	IMPORTE CONCEDIDO PENDIENTE DE LIQUIDAR A 31 DE DICIEMBRE	REINTEGROS	
						IMPORTE	CAUSA
Decreto 397/2007, de 14 de diciembre. BORM 19/12/2007.	AFESMO. Prestación de servicios de respiro familiar, dirigido a cuidadores principales de personas en situación de dependencia		32.940,00	32.940,00			
Decreto 397/2007, de 14 de diciembre. BORM 19/12/2007.	AFIM. Prestación de servicios de respiro familiar, dirigido a cuidadores principales de personas en situación de dependencia		32.940,00	32.940,00			
Ley 13/2006 de 27 de diciembre, de Presupuestos Generales C.A.R.M.	Ayuntamiento de Murcia. Convenio Plan Gerontológico.		60.102,00	60.102,00			
Convenio colaboración de fecha 1 de enero de 2006. BORM 16/02/2006	Ayuntamiento de Archena. Ejecución del Programa de Estancias Diurnas		17.252,16	17.252,16			
Convenio colaboración de fecha 3 de octubre de 2007. BORM 27/10/2007.	Ayuntamiento de Archena. Ejecución del Programa de Estancias Diurnas		35.509,84	35.509,84			



Cuentas Anuales 2007

NORMATIVA	FINALIDAD	IMPORTE CONCEDIDO PENDIENTE DE LIQUIDAR A 1 DE ENERO	IMPORTE CONCEDIDO EN EL EJERCICIO	IMPORTE LIQUIDADO EN EL EJERCICIO	IMPORTE CONCEDIDO PENDIENTE DE LIQUIDAR A 31 DE DICIEMBRE	REINTEGROS	
						IMPORTE	CAUSA
Convenio colaboración de fecha 1 de enero de 2006. BORM 14/02/2006	Ayuntamiento de Blanca. Ejecución del Programa de Estancias Diurnas		21.680,72	21.680,72			
Convenio colaboración de fecha 3 de octubre de 2007. BORM 27/10/2007.	Ayuntamiento de Blanca. Ejecución del Programa de Estancias Diurnas		45.277,28	45.277,28			
Ley 13/2006 de 27 de diciembre, de Presupuestos Generales C.A.R.M.	Ayuntamiento de Beniel. Ejecución del Programa de Estancias Diurnas		50.400,00	50.400,00			
Convenio colaboración de fecha 1 de enero de 2006. BORM 15/02/2006	Ayuntamiento de Ceutí. Ejecución del Programa de Estancias Diurnas		21.680,72	21.680,72			
Convenio colaboración de fecha 9 de noviembre de 2007. BORM 29/01/2008	Ayuntamiento de Ceutí. Ejecución del Programa de Estancias Diurnas		26.518,80	26.518,80			



Cuentas Anuales 2007

NORMATIVA	FINALIDAD	IMPORTE CONCEDIDO PENDIENTE DE LIQUIDAR A 1 DE ENERO	IMPORTE CONCEDIDO EN EL EJERCICIO	IMPORTE LIQUIDADO EN EL EJERCICIO	IMPORTE CONCEDIDO PENDIENTE DE LIQUIDAR A 31 DE DICIEMBRE	REINTEGROS	
						IMPORTE	CAUSA
Convenio colaboración de fecha 1 de enero de 2006. BORM 10/02/2006	Ayuntamiento de Fortuna. Ejecución del Programa de Estancias Diurnas		15.201,64	15.201,64			
Convenio colaboración de fecha 9 de noviembre de 2007. BORM 10/01/2008	Ayuntamiento de Fortuna. Ejecución del Programa de Estancias Diurnas		35.198,32	35.198,32			
Convenio colaboración de fecha 1 de enero de 2006. BORM 10/02/2006	Ayuntamiento de Moratalla. Ejecución del Programa de Estancias Diurnas		15.201,64	15.201,64			
Convenio colaboración de fecha 9 de noviembre de 2007. BORM 16/01/2008	Ayuntamiento de Moratalla. Ejecución del Programa de Estancias Diurnas		35.198,32	35.198,32			
Convenio colaboración de fecha 1 de enero de 2006. BORM 16/02/2006	Ayuntamiento de Mula. Ejecución del Programa de Estancias Diurnas		21.680,72	21.680,72			



Cuentas Anuales 2007

NORMATIVA	FINALIDAD	IMPORTE CONCEDIDO PENDIENTE DE LIQUIDAR A 1 DE ENERO	IMPORTE CONCEDIDO EN EL EJERCICIO	IMPORTE LIQUIDADO EN EL EJERCICIO	IMPORTE CONCEDIDO PENDIENTE DE LIQUIDAR A 31 DE DICIEMBRE	REINTEGROS	
						IMPORTE	CAUSA
Convenio colaboración de fecha 26 de octubre de 2006. BORM 18/12/2007	Ayuntamiento de Mula. Ejecución del Programa de Estancias Diurnas		45.277,28	45.277,28			
Convenio colaboración de fecha 1 de enero de 2006. BORM 16/02/2006	Ayuntamiento de Murcia. Ejecución del Programa de Estancias Diurnas		26.788,40	26.788,40			
Convenio colaboración de fecha 9 de noviembre de 2007. BORM 22/01/2008	Ayuntamiento de Murcia. Ejecución del Programa de Estancias Diurnas		54.747,60	54.747,60			
Convenio colaboración de fecha 1 de enero de 2006. BORM 16/02/2006	Ayuntamiento de San Pedro del Pinatar. Ejecución del Programa de Estancias Diurnas		21.680,72	21.680,72			
Convenio colaboración de fecha 3 de octubre de 2007. BORM 27/10/2007.	Ayuntamiento de San Pedro del Pinatar. Ejecución del Programa de Estancias Diurnas		45.277,28	45.277,28			



Cuentas Anuales 2007

NORMATIVA	FINALIDAD	IMPORTE CONCEDIDO PENDIENTE DE LIQUIDAR A 1 DE ENERO	IMPORTE CONCEDIDO EN EL EJERCICIO	IMPORTE LIQUIDADO EN EL EJERCICIO	IMPORTE CONCEDIDO PENDIENTE DE LIQUIDAR A 31 DE DICIEMBRE	REINTEGROS	
						IMPORTE	CAUSA
Convenio colaboración de fecha 1 de enero de 2006. BORM 23/02/2006	Ayuntamiento de Totana. Ejecución del Programa de Estancias Diurnas		15.201,64	15.201,64			
Convenio colaboración de fecha 11 de octubre de 2007. BORM 10/12/2007.	Ayuntamiento de Totana. Ejecución del Programa de Estancias Diurnas		35.198,32	35.198,32			
Ley 13/2006 de 27 de diciembre, de Presupuestos Generales C.A.R.M.	Ayuntamiento de Yecla. Ejecución del Programa de Estancias Diurnas		87.470,00	87.470,00			
Decreto 185/2006, de 22 de septiembre. BORM 30/09/2006	Ayuntamiento de Aguilas. Ejecución de programas de estancias diurnas en centros de día.		74.022,60	74.022,60			
Decreto 185/2006, de 22 de septiembre. BORM 30/09/2006	Ayuntamiento de Murcia. Eecución de programas de estancias diurnas en centros de día.		81.534,60	81.534,60			



Cuentas Anuales 2007

NORMATIVA	FINALIDAD	IMPORTE CONCEDIDO PENDIENTE DE LIQUIDAR A 1 DE ENERO	IMPORTE CONCEDIDO EN EL EJERCICIO	IMPORTE LIQUIDADO EN EL EJERCICIO	IMPORTE CONCEDIDO PENDIENTE DE LIQUIDAR A 31 DE DICIEMBRE	REINTEGROS	
						IMPORTE	CAUSA
Decreto 185/2006, de 22 de septiembre. BORM 30/09/2006	Ayuntamiento de Cehegín. Ejecución de programas de estancias diurnas en centros de día.		66.956,40	66.956,40			
Decreto 185/2006, de 22 de septiembre. BORM 30/09/2006	Ayuntamiento de Torre Pacheco. Ejecución de programas de estancias diurnas en centros de día.		66.956,40	66.956,40			
Convenio colaboración de fecha 26 de diciembre de 2007. BORM 13/03/06.	Ayuntamiento de Lorca. Funcionamiento y mantenimiento del Centro Abierto del Mayor.		100.000,00	100.000,00			
Orden de 17 de enero de 2007 de la Consejería de Trabajo y Política Social. BORM 25/01/2007	Turismo Social de Personas Mayores		348.050,00	348.050,00			
Resolución de 8 de mayo de 2007, del Director Gerente del IMAS. BORM 14/05/2007	Subvenciones a Instituciones sin fin de lucro que desarrollen actividades en materia de servicios sociales y dentro del sector de Personas Mayores..		272.272,00	272.272,00			



NORMATIVA	FINALIDAD	IMPORTE CONCEDIDO PENDIENTE DE LIQUIDAR A 1 DE ENERO	IMPORTE CONCEDIDO EN EL EJERCICIO	IMPORTE LIQUIDADADO EN EL EJERCICIO	IMPORTE CONCEDIDO PENDIENTE DE LIQUIDAR A 31 DE DICIEMBRE	REINTEGROS	
						IMPORTE	CAUSA
Decreto nº 353/2007, de 16 de noviembre. BORM 21/11/2007.	FFEDARM. Proyecto "Estancia temporal para familiares de enfermos de Alzheimer".(Plan Gerontológico)		13.278,00	13.278,00			
Decreto nº 354/2007, de 16 de noviembre. BORM 21/11/2007.	FFEDARM. Proyecto "Apoyo y Respiro Familiar en el hogar para enfermos de Alzheimer de la Región de Murcia" (Plan Gerontológico)		143.348,00	143.348,00			
Decreto nº 338/2007, de 2 de noviembre. BORM 09/11/2007.	FFEDARM. Proyecto "Respiro Familiar en el hogar en fines de semana, para familiares y cuidadores de enfermos de Alzheimer". (Plan Gerontológico)		32.512,00	32.512,00			
Decreto nº 339/2007, de 2 de noviembre. BORM 09/11/2007.	FFEDARM. Prestación del Servicio "Teléfono de Alzheimer de la Región de Murcia" (Plan Gerontológico).		85.200,00	85.200,00			
Ley 13/2006 de 27 de diciembre, de Presupuestos Generales C.A.R.M.	Federación Alzheimer. Actividades y servicios Asociaciones miembros.		137.555,00	137.555,00			



Cuentas Anuales 2007

NORMATIVA	FINALIDAD	IMPORTE CONCEDIDO PENDIENTE DE LIQUIDAR A 1 DE ENERO	IMPORTE CONCEDIDO EN EL EJERCICIO	IMPORTE LIQUIDADO EN EL EJERCICIO	IMPORTE CONCEDIDO PENDIENTE DE LIQUIDAR A 31 DE DICIEMBRE	REINTEGROS	
						IMPORTE	CAUSA
Orden Consejería de Trabajo y Política Social, de 11 de mayo de 2005. BORM 24/05/2005.	Subvenciones para financiar parcialmente plazas residenciales para personas mayores dependientes.		280.000,00	280.000,00			
Ley 39/2006 de 14 de diciembre, de Promoción de la Autonomía Personal y Atención a las personas en situación de dependencia (BOE 12/05/2006). Real Decreto 727/2007, de 8 de junio.(BOE 09/06/2007).	Prestación económica vinculada al servicio de atención residencial a personas mayores		14.456,00	14.456,00			
Orden Consejería de Trabajo y Política Social, de 16/02/07. B.O.R.M. 24/02/2007	Ayudas para programas de inserción a Corporaciones locales		365.038,00	365.038,00			
Orden Consejería de Trabajo y Política Social, de 16/02/07. B.O.R.M. 24/02/2007	Ayudas para programas de inclusión de determinados colectivos desfavorecidos a Corporaciones locales		213.189,00	213.189,00			
Resolución de 8 de mayo de 2007 del Director Gerente del IMAS. BORM 14/05/2007	Subvenciones para programas de formación destinados a la integración de personas en riesgo de exclusión social.		199.698,28	199.698,28			



Cuentas Anuales 2007

NORMATIVA	FINALIDAD	IMPORTE CONCEDIDO PENDIENTE DE LIQUIDAR A 1 DE ENERO	IMPORTE CONCEDIDO EN EL EJERCICIO	IMPORTE LIQUIDADO EN EL EJERCICIO	IMPORTE CONCEDIDO PENDIENTE DE LIQUIDAR A 31 DE DICIEMBRE	REINTEGROS	
						IMPORTE	CAUSA
Resolución de 15 de junio de 2007 del Director Gerente del IMAS. BORM 30/06/2007	Subvenciones a Corporaciones locales para el desarrollo de programas genéricos en materia de servicios sociales para personas excluidas.		207.448,14	207.448,14			
Decreto 287/2007 de 7 de septiembre. BORM 12/09/2007	Subvenciones para la prestación de servicios derivados del Programa para el Desarrollo Integral del Pueblo Gitano.		500.212,00	500.212,00			
Orden Consejería de Trabajo y Política Social, de 16/02/07. B.O.R.M. 24/02/2007	Ayudas para programas de inserción a Empresas privadas		5.387,00	5.387,00			
Orden Consejería de Trabajo y Política Social, de 16/02/07. B.O.R.M. 24/02/2007	Ayudas para programas de inclusión de determinados colectivos desfavorecidos a Empresas Privadas		8.369,00	8.369,00			
Ley 13/2006 de 27 de diciembre, de Presupuestos Generales C.A.R.M. Pensiones del FAS.	Pensiones del FAS		1.337.350,64	1.337.350,64			



Cuentas Anuales 2007

NORMATIVA	FINALIDAD	IMPORTE CONCEDIDO PENDIENTE DE LIQUIDAR A 1 DE ENERO	IMPORTE CONCEDIDO EN EL EJERCICIO	IMPORTE LIQUIDADO EN EL EJERCICIO	IMPORTE CONCEDIDO PENDIENTE DE LIQUIDAR A 31 DE DICIEMBRE	REINTEGROS	
						IMPORTE	CAUSA
Orden Consejería de Sanidad y Asuntos Sociales, de 16/09/94. B.O.R.M. 28/09/94.	Prestación del Ingreso Mínimo Inserción		602.726,03	602.726,03			
Orden Consejería de Sanidad y Asuntos Sociales, de 16/09/94. B.O.R.M. 28/09/94	Ayudas Periódicas de Inserción y Protección Social		1.137.685,60	1.137.685,60			
Orden Consejería de Trabajo y Política Social, de 28/12/01. B.O.R.M. 12/01/02	Ayudas Periódicas a Personas con Discapacidad		1.198.478,78	1.198.478,78			
Orden Consejería de Trabajo y Política Social, de 16/02/07. B.O.R.M. 24/02/2007	Ayudas para programas de inserción a Instituciones sin fin de lucro		714.017,00	714.017,00			
Orden Consejería de Trabajo y Política Social, de 16/02/07. B.O.R.M. 24/02/2007	Ayudas No Periódicas de Inserción y Protección social		1.199.999,42	1.199.999,42			



Cuentas Anuales 2007

NORMATIVA	FINALIDAD	IMPORTE CONCEDIDO PENDIENTE DE LIQUIDAR A 1 DE ENERO	IMPORTE CONCEDIDO EN EL EJERCICIO	IMPORTE LIQUIDADO EN EL EJERCICIO	IMPORTE CONCEDIDO PENDIENTE DE LIQUIDAR A 31 DE DICIEMBRE	REINTEGROS	
						IMPORTE	CAUSA
Orden Consejería de Trabajo y Política Social, de 16/02/07. B.O.R.M. 24/02/2007	Ayudas Individualizadas a Personas con Discapacidad		1.461.337,88	1.461.337,88			
Orden Consejería de Trabajo y Política Social, de 16/02/07. B.O.R.M. 24/02/2007	Ayudas Económicas a Personas Mayores		2.199.900,09	2.199.900,09			
Orden Consejería de Trabajo y Política Social, de 02/01/03. B.O.R.M. 07/01/03	Ayudas para Mayores en el Medio Familiar		1.388.760,00	1.388.760,00			
Orden Consejería de Trabajo y Política Social, de 16/02/07. B.O.R.M. 24/02/2007	Ayudas Especiales para la Atención de Circunstancias de Carácter Excepcional		304.007,00	304.007,00			
Orden Consejería de Trabajo y Política Social, de 16/02/07. B.O.R.M. 24/02/2007	Ayudas para programas de inclusión de determinados colectivos desfavorecidos a Instituciones sin fin de lucro		259.488,00	259.488,00			



Cuentas Anuales 2007

NORMATIVA	FINALIDAD	IMPORTE CONCEDIDO PENDIENTE DE LIQUIDAR A 1 DE ENERO	IMPORTE CONCEDIDO EN EL EJERCICIO	IMPORTE LIQUIDADO EN EL EJERCICIO	IMPORTE CONCEDIDO PENDIENTE DE LIQUIDAR A 31 DE DICIEMBRE	REINTEGROS	
						IMPORTE	CAUSA
Ley 39/2006 de 14 de diciembre, de Promoción de la Autonomía Personal y Atención a las personas en situación de dependencia (BOE 12/05/2006). Real Decreto 727/2007, de 8 de junio.(BOE 09/06/2007).	Prestación económica para cuidados en el entorno familiar.		381.650,79	381.650,79			
Resolución de 15 de junio de 2007 del Director Gerente del IMAS. BORM 30/06/2007	Subvenciones a Instituciones sin fin de lucro, para desarrollo de programas genéricos en materia de servicios sociales para personas excluidas.		103.992,04	103.992,04			
Resolución de 15 de junio de 2007 del Director Gerente del IMAS. BORM 30/06/2007	Subvenciones a Instituciones sin fin de lucro, para personas de etnia gitana para desarrollo de actividades en materia de servicios sociales.		100.689,88	100.689,88			
Resolución de 15 de junio de 2007 del Director Gerente del IMAS. BORM 30/06/2007	Subvenciones a Instituciones sin fin de lucro que desarrollen actividades en materia de servicios sociales para reclusos y exreclusos.		71.332,70	71.332,70			
Resolución de 15 de junio de 2007 del Director Gerente del IMAS. BORM 30/06/2007	Subvenciones a Instituciones sin fin de lucro que desarrollen proyectos para la atención de personas en situación o riesgo de exclusión social.		106.289,83	106.289,83			



Cuentas Anuales 2007

NORMATIVA	FINALIDAD	IMPORTE CONCEDIDO PENDIENTE DE LIQUIDAR A 1 DE ENERO	IMPORTE CONCEDIDO EN EL EJERCICIO	IMPORTE LIQUIDADO EN EL EJERCICIO	IMPORTE CONCEDIDO PENDIENTE DE LIQUIDAR A 31 DE DICIEMBRE	REINTEGROS	
						IMPORTE	CAUSA
Decreto 81/2004, de 23/07/04. B.O.R.M. 12/08/04	Indemnizaciones a los presos acogidos a Ley de Amnistía que quedaron fuera de las indemnizaciones aprobadas por el Gobierno de la Nación.		3.000,00	3.000,00			
Ley 13/2006 de 27 de diciembre, de Presupuestos Generales C.A.R.M.	Fundacion Secretariado General Gitano. Programa Plurirregional.		98.549,00	98.549,00			
Resolución de 24 de mayo de 2007 del Director Gerente del IMAS. BORM 31/05/2007	Subvenciones para la integración socio-laboral y mejor de la empleabilidad de personas en situación o riesgo de exclusión social.		1.569.252,61	1.569.252,61			



SUBVENCIONES DE CAPITAL CONCEDIDAS

CONSEJERÍA: IMAS

NORMATIVA	FINALIDAD	IMPORTE CONCEDIDO PENDIENTE DE LIQUIDAR A 1 DE ENERO	IMPORTE CONCEDIDO EN EL EJERCICIO	IMPORTE LIQUIDADADO EN EL EJERCICIO	IMPORTE CONCEDIDO PENDIENTE DE LIQUIDAR A 31 DE DICIEMBRE	REINTEGROS	
						IMPORTE	CAUSA
Ley 13/2006, de 27 de diciembre, de Presupuestos Generales CARM	Ayto. Totana. Cconstrucción inf. polivalente discapacitados		150.000,00	150.000,00			
Ley 13/2006, de 27 de diciembre, de Presupuestos Generales CARM	Ayto. Torres de Cotillas. Equipamiento y construcción de Centro de Atención Temprana		63.750,00	63.750,00			
Resolución de fecha 8 de mayo de 2007 del Director Gerente del IMAS. B.O.R.M. nº 109 de 14-5-07	Subvenciones a Corporaciones Locales para construcción, remodelación y equipamiento de Centros de Atención a Personas con Discapacidad		300.000,00	300.000,00			
Ley 13/2006, de 27 de diciembre, de Presupuestos Generales CARM	Ayto. Caravaca. Construcción Centro de Día para personas dependientes		385.914,00	385.914,00			



Cuentas Anuales 2007

Decreto 448/07, de 28 de diciembre de 2007. B.O.R.M. nº 7 de 9-1-08	Ayto. Fortuna. Construcción y equipamiento de Centro de estimulación temprana y equipamiento de Centro Ocupacional		111.167,00	111.167,00			
---	--	--	------------	------------	--	--	--



Cuentas Anuales 2007

NORMATIVA	FINALIDAD	IMPORTE CONCEDIDO PENDIENTE DE LIQUIDAR A 1 DE ENERO	IMPORTE CONCEDIDO EN EL EJERCICIO	IMPORTE LIQUIDADO EN EL EJERCICIO	IMPORTE CONCEDIDO PENDIENTE DE LIQUIDAR A 31 DE DICIEMBRE	REINTEGROS	
						IMPORTE	CAUSA
Decreto 448/07, de 28 de diciembre de 2007. B.O.R.M. nº 7 de 9-1-08	Ayto. de Villanueva del Río Segura. Construcción de un Centro de gravemente afectados		360.000,00	360.000,00			
Ley 13/2006, de 27 de diciembre, de Presupuestos Generales CARM	FAMDIF. Mejora Centros Personas con Discapacidad		180.304,00	180.304,00			
Resolución, de fecha 8 de mayo de 2007, del Director Gerente del IMAS. B.O.R.M. nº 109 de 14-5-07	Subvenciones a Instituciones sin fin de lucro para adquisición, construcc., remodel., equipamiento y amortización de préstamos de Centros del Sector de Personas con Discapacidad		637.757,00	637.757,00			
Ley 13/2006, de 27 de diciembre, de Presupuestos Generales CARM	ASPAJUNIDE. Construcción residencia		252.217,50	252.217,50			
Ley 13/2006, de 27 de diciembre, de Presupuestos Generales CARM	AMPY. Construcción residencia		240.000,00	240.000,00			



Cuentas Anuales 2007

NORMATIVA	FINALIDAD	IMPORTE CONCEDIDO PENDIENTE DE LIQUIDAR A 1 DE ENERO	IMPORTE CONCEDIDO EN EL EJERCICIO	IMPORTE LIQUIDADO EN EL EJERCICIO	IMPORTE CONCEDIDO PENDIENTE DE LIQUIDAR A 31 DE DICIEMBRE	REINTEGROS	
						IMPORTE	CAUSA
Ley 13/2006, de 27 de diciembre, de Presupuestos Generales CARM	Asociación Murciana de la lucha contra la fibrosis quística. Construcción centro.		236.593,14	236.593,14			
Ley 13/2006, de 27 de diciembre, de Presupuestos Generales CARM	ASSIDO Cartagena. Construc. y equipamiento Centro Personas con Discapacidad		100.000,00	100.000,00			
Ley 13/2006, de 27 de diciembre, de Presupuestos Generales CARM	FEAPS. Mejora Centros Personas con Discapacidad		120.000,00	120.000,00			
Ley 13/2006, de 27 de diciembre, de Presupuestos Generales CARM	ASPAYM. Construcción Centro Multiusos Personas con Discapacidad		700.000,00	700.000,00			
Ley 13/2006, de 27 de diciembre, de Presupuestos Generales CARM	ADANER. Construcción Centro Personas con Discapacidad		120.000,00	120.000,00			



Cuentas Anuales 2007

NORMATIVA	FINALIDAD	IMPORTE CONCEDIDO PENDIENTE DE LIQUIDAR A 1 DE ENERO	IMPORTE CONCEDIDO EN EL EJERCICIO	IMPORTE LIQUIDADO EN EL EJERCICIO	IMPORTE CONCEDIDO PENDIENTE DE LIQUIDAR A 31 DE DICIEMBRE	REINTEGROS	
						IMPORTE	CAUSA
Ley 13/2006, de 27 de diciembre, de Presupuestos Generales CARM	CEOM. Construcción y equipamiento Centro Ocupacional		240.000,00	240.000,00			
Ley 13/2006, de 27 de diciembre, de Presupuestos Generales CARM	APANDA. Equipamiento Centro Personas con Discapacidad		20.000,00	20.000,00			
Ley 13/2006, de 27 de diciembre, de Presupuestos Generales CARM	ASTRADE. Construcción Centro Residencial y Ocupacional		240.000,00	240.000,00			
Ley 13/2006, de 27 de diciembre, de Presupuestos Generales CARM	APICES. Amortización préstamo		22.000,00	22.000,00			
Ley 13/2006, de 27 de diciembre, de Presupuestos Generales CARM	AIDEMAR. Ampliación Centro de Día para personas dependientes		240.000,00	240.000,00			



Cuentas Anuales 2007

NORMATIVA	FINALIDAD	IMPORTE CONCEDIDO PENDIENTE DE LIQUIDAR A 1 DE ENERO	IMPORTE CONCEDIDO EN EL EJERCICIO	IMPORTE LIQUIDADO EN EL EJERCICIO	IMPORTE CONCEDIDO PENDIENTE DE LIQUIDAR A 31 DE DICIEMBRE	REINTEGROS	
						IMPORTE	CAUSA
Ley 13/2006, de 27 de diciembre, de Presupuestos Generales CARM	Fundación Munuera Martínez. Adquisición y remodelación sede		130.000,00	130.000,00			
Ley 13/2006, de 27 de diciembre, de Presupuestos Generales CARM	ASORCAR. Amortización préstamo sede		12.415,00	12.415,00			
Ley 13/2006, de 27 de diciembre, de Presupuestos Generales CARM	FUNDOWN. Construcción viviendas tuteladas		240.000,00	240.000,00			
Decreto 448/2007, de 28 de diciembre. B.O.R.M. nº 7 de 9-1-08	ASPAPROS. Remodelación de un Centro Ocupacional y Residencia		118.000,00	118.000,00			
Decreto 386/2007 de 7 de diciembre. B.O.R.M. nº 285 de 12-12-07	Subvenciones a Aytos. de Blanca, Bullas, Librilla, Mazarrón, Molina de Segura y Yecla para el desarrollo de proyectos del Plan de Acción para las Personas Mayores.		1.365.411,00	1.365.411,00			



Cuentas Anuales 2007

NORMATIVA	FINALIDAD	IMPORTE CONCEDIDO PENDIENTE DE LIQUIDAR A 1 DE ENERO	IMPORTE CONCEDIDO EN EL EJERCICIO	IMPORTE LIQUIDADO EN EL EJERCICIO	IMPORTE CONCEDIDO PENDIENTE DE LIQUIDAR A 31 DE DICIEMBRE	REINTEGROS	
						IMPORTE	CAUSA
Ley 13/2006, de 27 de diciembre, de Presupuestos Generales CARM	Ayto. Puerto Lumbreras. Construcción y equipamiento Centro de Estancias Diurnas.		120.000,00	120.000,00			
Ley 13/2006, de 27 de diciembre, de Presupuestos Generales CARM	Ayto. Alhama de Murcia. Construcción y equipamiento Centro de Estancias Diurnas.		42.000,00	42.000,00			
Ley 13/2006, de 27 de diciembre, de Presupuestos Generales CARM	Ayto. Beniel. Construcción Centro Estancias Diurnas		381.123,00	381.123,00			
Ley 13/2006, de 27 de diciembre, de Presupuestos Generales CARM	Ayto. Cehegín. Equipamiento Centro de Estancias Diurnas.		30.000,00	30.000,00			
Decreto 449/2007, de 28 de diciembre. B.OR.M. de 9-1-08	Ayto. Ceutí. Finalización de construcción y equipamiento de Residencia personas mayores y vivienda tutelada		63.750,00	63.750,00			



Cuentas Anuales 2007

NORMATIVA	FINALIDAD	IMPORTE CONCEDIDO PENDIENTE DE LIQUIDAR A 1 DE ENERO	IMPORTE CONCEDIDO EN EL EJERCICIO	IMPORTE LIQUIDADO EN EL EJERCICIO	IMPORTE CONCEDIDO PENDIENTE DE LIQUIDAR A 31 DE DICIEMBRE	REINTEGROS	
						IMPORTE	CAUSA
Decreto 453/2007, de 7 de diciembre. B.O.R.M. de 9-1-08	Ayto. Mazarrón. Construcción de Centro de Día y Centro de Estancias Diurnas para personas mayores		119.370,60	119.370,60			
Decreto 452/2007, de 28 de diciembre. B.O.R.M. de 9-1-08	Ayto. Ojós. Adecuación/mejora y equipamiento del Centro de Asociación de Personas Mayores		18.486,51	18.486,51			
Decreto 450/2007, de 28 de diciembre. B.O.R.M. de 9-1-08	Ayto. Puerto Lumbreras. Construcción Centro de Estancias Diurnas		128.053,69	128.053,69			
Decreto 451/2007, de 28 de diciembre. B.O.R.M. de 9-1-08	Ayto. Abarán. Equipamiento Residencia de Ancianos "Nicolás Gómez Tornero".		174.868,72	174.868,72			
Ley 13/2006, de 27 de diciembre, de Presupuestos Generales CARM	Fundación Santa. Isabel. Construcción Residencia de Personas Mayores en Villanueva del Segura		197.016,64	197.016,64			



Cuentas Anuales 2007

NORMATIVA	FINALIDAD	IMPORTE CONCEDIDO PENDIENTE DE LIQUIDAR A 1 DE ENERO	IMPORTE CONCEDIDO EN EL EJERCICIO	IMPORTE LIQUIDADO EN EL EJERCICIO	IMPORTE CONCEDIDO PENDIENTE DE LIQUIDAR A 31 DE DICIEMBRE	REINTEGROS	
						IMPORTE	CAUSA
Ley 13/2006, de 27 de diciembre, de Presupuestos Generales CARM	Hermanitas Misioneras Sagrada Familia. Construcción Residencia		300.000,00	300.000,00			
Decreto 455/2007, de 28 de diciembre. B.O.R.M. de 9-1-08	Asociación Hospital-Residencia de Ancianos San Francisco de Aguilas. Amortización de préstamo para equipamiento de dicha residencia		185.803,26	185.803,26			
Decreto 447/2007, de 28 de diciembre. B.O.R.M. de 9-1-08	Asociación Edad Dorada Mensajeros de la Paz de Murcia. Equipamiento Residencia de Personas Mayores de San Pedro del Pinatar		200.000,00	200.000,00			
Ley 13/2006, de 27 de diciembre, de Presupuestos Generales CARM	Fundación Secretariado General Gitano. Cofinanciación Programa Plurirregional		32.985,00	32.985,00			
Resolución de fecha 15 de junio de 2007 del Director Gerente del IMAS. B.O.R.M. nº 149 de 30-6-07	Subvenciones a Instituciones sin fin de lucro para adquisición, construcción, remodelación y equipamiento de centros personas situación o riesgo de exclusión social, así como para amortización de préstamos		134.062,00	134.062,00			



CONVENIOS. DESCRIPCIÓN.

CONSEJERÍA: IMAS

DENOMINACIÓN DEL CONVENIO	IMPORTE	TIPO	APLICACIÓN PRESUPUESTARIA	IMPORTE	RECEPTOR DE LOS FONDOS
Para la atención a personas inmigrantes en situación de riesgo de marginación social.		Colab.	51.02.00.313B.260.03	8.738,10	Caritas Diocesana
Para la atención de personas en situación de marginación social, enfermos mentales crónicos y ex-reclusos que se encuentren en proceso de reinserción social.		Colab.	51.02.00.313B.260.03	61.290,00	Patronato Jesús Abandonado
Para la atención de personas con enfermedad mental crónica.		Colab.	51.02.00.313B.260.07	81.052,98	Asociación protectora de subnormales (ASPRODES)
Para el desarrollo de talleres para actividades de mejora de habilidades personales en la Residencia de Enfermos Mentales Crónicos "Luis Valenciano"		Colab.	51.02.00.313B.260.07	78.384,18	Fundación de ayuda, formación e integración del minusválido (AFIM).
Para la atención de personas con discapacidad psíquica		Colab.	51.02.00.313F.260.01	87.113,28	Asociación de padres del centro ocupacional de minusválidos (APCOM).
Para la atención de personas con discapacidad psíquica		Colab.	51.02.00.313F.260.01	183.608,62	Asociación de padres y protectores de minusválidos psicicos (ASPAPROS)
Para la atención de personas con discapacidad psíquica		Colab.	51.02.00.313F.260.01	474.700,91	Asociación protectora de subnormales (ASPRODES)



Para la atención de personas con discapacidad psíquica		Colab.	51.02.00.313F.260.01	42.176,34	Mancomunidad de Municipios de "Valle de Ricote".
Para el desarrollo de talleres para actividades de mejora de habilidades en diversos Centros Residenciales del IMAS.		Colab.	51.02.00.313F.260.01	184.580,52	Fundación de ayuda, formación e integración del minusválido (AFIM).
Para la atención de personas con discapacidad grave en Centro de Día.		Colab.	51.02.00.313F.260.01	215.820,30	Asociación AIDEMAR
Para la atención de personas con grave discapacidad.		Colab.	51.02.00.313F.260.01	394.907,21	Fundación Pro-Minusválido Cuerpo Nacional de Policía, (FUNDAMIFP).
Atención de personas con discapacidad Grave-Dependiente.		Colab.	51.02.00.313F.260.01	357.729,76	Asociación protectora de subnormales (ASPRODES)
Para la atención de personas con grave discapacidad en Centro de Día.		Colab.	51.02.00.313F.260.01	103.908,88	Asociación para el tratamiento de personas con parálisis cerebral y alternaciones afines. ASTRAPACE.
Atención a personas con discapacidad en Viviendas Tuteladas.		Colab.	51.02.00.313F.260.08	227.196,55	Asociación ALFA. Alternativa familiar.
Atención a personas con discapacidad en Viviendas Tuteladas.		Colab.	51.02.00.313F.260.08	81.628,28	Asociación de padres del centro ocupacional de minusválidos (APCOM).
Atención a personas con discapacidad en Viviendas Tuteladas.		Colab.	51.02.00.313F.260.08	141.324,29	Asociación de familias y enfermos Psíquicos. AFESMO.



Cuentas Anuales 2007

Para la atención de personas mayores		Colab.	51.03.00.313G.260.02	707.228,68	Residencia Sta. Isabel, de Villanueva del Río Segura.
Para la atención de personas mayores en Rsd. Virgen del Mar. Cartagena		Colab.	51.03.00.313G.260.02	507.864,24	Asociación Edad Dorada Mensajeros de la Paz
Para la atención de personas mayores		Colab.	51.03.00.313G.260.02	556.118,38	Fundación Carlos Soriano, de Molina de Segura
Para la atención de personas mayores		Colab.	51.03.00.313G.260.02	869.550,33	Asociación Hospital-Residencia de Ancianos San Fco. de Aguilas.
Para la atención de personas mayores en Rsd.San Pedro del Pinatar.		Colab.	51.03.00.313G.260.02	1.049.562,20	Asociación Edad Dorada Mensajeros de la Paz
Para la atención de personas mayores en situación de emergencia.		Colab.	51.03.00.313G.260.02	60.423,29	Patronato Jesús Abandonado
Para la atención de personas mayores		Colab.	51.03.00.313G.260.02	219.023,79	Asociación Residencia de ancianos Santa Teresa, de Abarán.
Para la atención de personas mayores		Colab.	51.03.00.313G.260.02	59.984,67	Fundación Hospital de Cieza.
Para la atención de personas mayores		Colab.	51.03.00.313G.260.02	204.551,83	Fundación Hospital de Cieza.



Para la atención de personas mayores		Colab.	51.03.00.313G.260.02	1.057.962,80	Refugio San Jose y Enrique de Cieza.
Para la atención de personas mayores con diagnóstico serológico de enfermedades infecto-contagiosas en estado de portador.		Colab.	51.03.00.313G.260.02	15.993,51	Ayuntamiento de Totana
Para el desarrollo de talleres y actividades de mejora de habilidades en la Residencia de Personas Mayores "Francisco Javier Asturiano"		Colab.	51.03.00.313G.260.02	15.539,00	Fundación de ayuda, formación e integración del minusválido (AFIM).
Para la atención de personas mayores		Colab.	51.03.00.313G.260.02	347.191,79	Ayuntamiento de Calasparra.
Para la atención de personas mayores		Colab.	51.03.00.313G.260.02	256.345,77	Ayuntamiento de Alcantarilla.
Para la atención de personas mayores		Colab.	51.03.00.313G.260.02	323.096,00	Caritas Parroquial San Fco. Javier.
Para la atención de personas mayores		Colab.	51.03.00.313G.260.02	347.275,60	Fundación San Diego de Lorca.
Para la atención de personas mayores		Colab.	51.03.00.313G.260.02	173.470,48	Fundación Residencia San Agustin.Fuente Alamo.
Para la atención de personas mayores		Colab.	51.03.00.313G.260.02	512.710,58	Fundación Hospital de la Real Piedad de Cehegin.



Para la atención de personas mayores con enfermedades infecto-contagiosas.		Colab.	51.03.00.313G.260.02	23.624,97	Fundación Hospital de la Real Piedad de Cehegin.
Para la atención de personas mayores		Colab.	51.03.00.313G.260.02	445.296,72	Ayuntamiento de Totana.
Para la atención de personas mayores		Colab.	51.03.00.313G.260.02	146.447,19	Hermanas misioneras de la sagrada familia.
Para la ejecución coordinada del programa de estancias diurnas (en Centro de Día de Bullas)		Colab.	51.03.00.313G.260.06	46.834,00	Asociación de familiares de mayores dependientes del municipio de Bullas.
Para la ejecución coordinada del programa de estancias diurnas (en Centro de Día de San Javier)		Colab.	51.03.00.313G.260.06	100.000,00	Asociación Edad Dorada Mensajeros de la Paz
Para la ejecución coordinada del programa de estancias diurnas (en Centro "Santa María Josefa" de Murcia)		Colab.	51.03.00.313G.260.06	96.946,00	Comunidad en Murcia de las Siervas de Jesús de la Caridad de la Provincia de la Inmaculada
Para la ejecución coordinada del programa de estancias diurnas (en Residencia "Nuestra Señora de Fatima" de Molina de Segura). Alzheimer.		Colab.	51.03.00.313G.260.06	92.454,00	Fundación Carlos Soriano, de Molina de Segura
Para la ejecución coordinada del programa de estancias diurnas en la Residencia "Fuente Cubas" de Cartagena. Alzheimer.		Colab.	51.03.00.313G.260.06	110.000,00	Asociación Edad Dorada Mensajeros de la Paz
Para la ejecución del programa de monitores en Centros de atención a personas mayores.		Colab.	51.03.00.313G.260.06	85.917,00	Oficina Autónoma de Cruz Roja Española, en Murcia



Reconocimiento de situaciones de dependencia.		Colab.	51.04.00.313N.227.06	152.775,00	Colegio Oficial de Fisioterapeutas de la Región de Murcia
Actividades, servicios y mantenimiento asociaciones miembros		Colab.	51.02.00.313B.481.05	204.359,00	FEAFES
Para la ejecución del programa de estancias diurnas		Colab.	51.03.00.313G.461.04	17.252,16	Ayuntamiento de Archena.
Para la ejecución del programa de estancias diurnas		Colab.	51.03.00.313G.461.04	21.680,72	Ayuntamiento de Blanca
Para la ejecución del programa de estancias diurnas		Colab.	51.03.00.313G.461.04	21.680,72	Ayuntamiento de Ceuti.
Para la ejecución del programa de estancias diurnas		Colab.	51.03.00.313G.461.04	15.201,64	Ayuntamiento de Fortuna
Para la ejecución del programa de estancias diurnas		Colab.	51.03.00.313G.461.04	15.201,64	Ayuntamiento de Moratalla
Para la ejecución del programa de estancias diurnas		Colab.	51.03.00.313G.461.04	21.680,72	Ayuntamiento de Mula
Para la ejecución del programa de estancias diurnas		Colab.	51.03.00.313G.461.04	26.788,40	Ayuntamiento de Murcia-Barriomar.



Cuentas Anuales 2007

Para la ejecución del programa de estancias diurnas		Colab.	51.03.00.313G.461.04	21.680,72	Ayuntamiento de San Pedro del Pinatar
Para la ejecución del programa de estancias diurnas		Colab.	51.03.00.313G.461.04	15.201,64	Ayuntamiento de Totana.
Para la ejecución del programa de estancias diurnas		Colab.	51.03.00.313G.461.04	74.022,60	Ayuntamiento de Aguilas
Para la ejecución del programa de estancias diurnas		Colab.	51.03.00.313G.461.04	81.534,60	Ayuntamiento de Murcia-Beniajan
Para la ejecución del programa de estancias diurnas		Colab.	51.03.00.313G.461.04	66.956,40	Ayuntamiento de Cehegin
Para la ejecución del programa de estancias diurnas		Colab.	51.03.00.313G.461.04	66.956,40	Ayuntamiento de Torre Pacheco
Para la ejecución del programa de estancias diurnas		Colab.	51.03.00.313G.461.04	35.198,32	Ayuntamiento de Totana
Para la ejecución del programa de estancias diurnas		Colab.	51.03.00.313G.461.04	45.277,28	Ayuntamiento de Mula
Para la ejecución del programa de estancias diurnas		Colab.	51.03.00.313G.461.04	54.747,60	Ayuntamiento de Murcia-Barriomar



Para la ejecución del programa de estancias diurnas		Colab.	51.03.00.313G.461.04	26.518,80	Ayuntamiento de Ceuti
Para la ejecución del programa de estancias diurnas		Colab.	51.03.00.313G.461.04	35.198,32	Ayuntamiento de Moratalla
Para la ejecución del programa de estancias diurnas		Colab.	51.03.00.313G.461.04	35.198,32	Ayuntamiento de Fortuna
Para la ejecución del programa de estancias diurnas		Colab.	51.03.00.313G.461.04	35.509,84	Ayuntamiento de Archena
Para la ejecución del programa de estancias diurnas		Colab.	51.03.00.313G.461.04	45.277,28	Ayuntamiento de Blanca
Para la ejecución del programa de estancias diurnas		Colab.	51.03.00.313G.461.04	45.277,28	Ayuntamiento de San Pedro del Pinatar.
Funcionamiento y mantenimiento del Centro Abierto del Mayor.		Colab.	51.03.00.313G.461.04	100.000,00	Ayuntamiento de Lorca.
Convenio Plan Gerontológico.		Colab.	51.03.00.313G.461.04	60.102,00	Ayuntamiento de Murcia.
Actividades y servicios Federación y Asociaciones miembros.		Colab.	51.02.00.313F.481.05	3.044.992,00	FADIS



Cuentas Anuales 2007

Mantenimiento centros y servicios Federación y Asociaciones miembros.		Colab.	51.02.00.313F.481.05	5.708.040,00	FEAPS-Región de Murcia.
Desarrollo de actividades y servicios.		Colab.	51.02.00.313F.481.05	75.016,00	ASPAYM
Mantenimiento Centro Ocupacional.		Colab.	51.02.00.313F.481.05	123.557,00	AMPY
Actividades y servicios Federación y Asociaciones miembros.		Colab.	51.02.00.313F.481.05	778.100,00	FAMDIF
Actividades y servicios.		Colab.	51.02.00.313F.481.05	98.930,00	Federación de Sordos (FESORMU)
Programa de Personas con Discapacidad		Colab.	51.02.00.313F.481.05	33.606,00	AYNOR
Mantenimiento Centro de Día		Colab.	51.02.00.313F.481.05	39.984,00	AFIM
Mantenimiento Centro Ocupacional		Colab.	51.02.00.313F.481.05	72.800,00	URCI
Programa de Personas con Discapacidad		Colab.	51.02.00.313F.481.05	445.744,00	FASEN



Programas para Personas con Discapacidad		Colab.	51.02.00.313F.481.05	294.183,00	FUNDOWN
Actividades y servicios		Colab.	51.02.00.313F.481.05	37.800,00	Federación Asociaciones Parkinson (FEPAMUR)
Mejora Centros Personas con Discapacidad		Colab.	51.02.00.313F.781.01	120.000,00	FEAPS
Mejora Centros Personas con Discapacidad		Colab.	51.02.00.313F.781.01	180.304,00	FAMDIF
Construcción Centro Personas con Discapacidad		Colab.	51.02.00.313F.781.01	120.000,00	ADANER
Construcción Centro Residencial y Ocupacional		Colab.	51.02.00.313F.781.01	240.000,00	ASTRADE
Construcción Residencia		Colab.	51.02.00.313F.781.01	252.217,50	ASPAJUNIDE
Construcción Centro		Colab.	51.02.00.313F.781.01	236.593,14	Asociación Murciana de la lucha contra la fibrosis quística
Construcción Residencia de Personas Mayores en Villanueva del Segura		Colab.	51.03.00.313G.781.00	197,016,64	Fundación Santa Isabel



D.4.7) ACREEDORES POR OPERACIONES PENDIENTES DE APLICAR A PRESUPUESTO

APLICACIÓN PRESUPUESTARIA	EXPLICACIÓN	IMPORTE	OBSERVACIONES
NO EXISTEN OPERACIONES EN ESTE PERIODO			



D.4.8) ACREEDORES POR PERIODIFICACIÓN DE GASTOS PRESUPUESTARIOS

APLICACIÓN PRESUPUESTARIA	EXPLICACIÓN	IMPORTE	OBSERVACIONES
NO EXISTEN OPERACIONES EN ESTE PERIODO			



D.4.9) ANTICIPOS DE TESORERÍA

CLASIFICACIÓN ORGÁNICA
CLASIFICACIÓN FUNCIONAL POR PROGRAMAS

CLASIFICACIÓN ECONÓMICA	EXPLICACIÓN	ANTICIPOS CONCEDIDOS	GASTOS AUTORIZADOS	GASTOS COMPROMETIDOS	OBLIGACIONES RECONOCIDAS	PAGOS REALIZADOS
NO EXISTEN OPERACIONES PARA EL PERIODO						



LQP-C524

ISSO. EJERCICIO 2007

OBL.POS.CER.S.PR.CON

Presupuesto	Obl.Pte. 1 de Enero	Rec.Saldo Entrante	Total Obligaciones	Pagos Realizados	Oblig.Pend.31 Dic.
100 RETRIBUCIONES BÁSICAS Y OTRAS REMUNERACIO					
120 RETRIBUCIONES BÁSICAS Y COMPLEMENTARIAS					
121 SUSTITUCIÓN DE FUNCIONARIOS					
131 LABORAL TEMPORAL					
151 GRATIFICACIONES	16.109,30		16.109,30	16.109,30	
160 CUOTAS SOCIALES					
162 GASTOS SOCIALES DEL PERSONAL					
202 ARRENDAMIENTOS DE EDIFICIOS Y OTRAS CONST					
206 ARRENDAMIENTOS EQUIPOS PARA PROCESOS INFO					
212 EDIFICIOS Y OTRAS CONSTRUCCIONES	10.098,64		10.098,64	10.098,64	
213 MAQUINARIA,INSTALACIONES Y UTILLAJE	6.918,63		6.918,63	6.918,63	
214 ELEMENTOS DE TRANSPORTE	206,25		206,25	206,25	
215 MOBILIARIO Y ENSERES	2.262,51		2.262,51	2.262,51	
216 EQUIPOS PARA PROCESOS DE INFORMACIÓN	7.592,93		7.592,93	7.592,93	
219 OTRO INMOVILIZADO MATERIAL					
220 MATERIAL DE OFICINA	37.980,05		37.980,05	37.980,05	
221 SUMINISTROS	26.854,73		26.854,73	26.854,73	
222 COMUNICACIONES	92.532,58		92.532,58	92.532,58	
223 TRANSPORTES	100,00		100,00	100,00	
224 PRIMAS DE SEGURO					
225 TRIBUTOS	271.723,34		271.723,34	271.723,34	
226 GASTOS DIVERSOS	22.673,80		22.673,80	22.673,80	
227 TRABAJOS REALIZADOS POR OTRAS EMPRESAS Y	43.380,48		43.380,48	43.380,48	
230 DIETAS	346,35		346,35	346,35	
231 LOCOMOCIÓN	928,00		928,00	928,00	
233 INDEMNIZACIONES ASIST.TRIBUNALES OPOSICI.					



234 OTRAS INDEMNIZACIONES					
420 A LA ADMINISTRACIÓN PÚBLICA REGIONAL					
481 A ENTID.Y ACTIV. EN ÁREA PROTECC.Y PROMOC					
483 A ENTID.Y ACTIV. EN EL ÁREA EDUCACIÓN Y F					
621 EDIFICIOS Y OTRAS CONSTRUCCIONES	1.500,00		1.500,00	1.500,00	
622 INSTALACIONES TÉCNICAS	29.595,30		29.595,30	29.595,30	
624 UTILLAJE					
625 FONDO ARTÍSTICO Y BIBLIOGRÁFICO					
626 MOBILIARIO Y ENSERES	76.806,63		76.806,63	76.806,63	
627 EQUIPOS PARA PROCESOS DE INFORMACIÓN	115.195,02		115.195,02	115.195,02	
628 ELEMENTOS DE TRANSPORTE	28.139,78		28.139,78	28.139,78	
629 OTROS ACTIVOS MATERIALES	15.704,11		15.704,11	15.704,11	
631 EDIFICIOS Y OTRAS CONSTRUCCIONES	81.521,86		81.521,86	81.521,86	
632 INSTALACIONES TÉCNICAS	23.811,87		23.811,87	23.811,87	
634 UTILLAJE					
636 MOBILIARIO Y ENSERES					
645 APLICACIONES INFORMÁTICAS	44.688,37		44.688,37	44.688,37	
720 A LA ADMINISTRACIÓN PÚBLICA REGIONAL					
781 A ENTID.Y ACTIV. EN ÁREA PROTECC.Y PROMOC					
* 311B DIRECCIÓN Y SERVICIOS GENERALES. ISSORM	956.670,53		956.670,53	956.670,53	
120 RETRIBUCIONES BÁSICAS Y COMPLEMENTARIAS					
121 SUSTITUCIÓN DE FUNCIONARIOS					
131 LABORAL TEMPORAL	4.421,85		4.421,85	4.421,85	
151 GRATIFICACIONES	14.214,37		14.214,37	14.214,37	
160 CUOTAS SOCIALES					
212 EDIFICIOS Y OTRAS CONSTRUCCIONES	904,80		904,80	904,80	
213 MAQUINARIA,INSTALACIONES Y UTILLAJE	4.275,38		4.275,38	4.275,38	
214 ELEMENTOS DE TRANSPORTE					
215 MOBILIARIO Y ENSERES	106,90		106,90	106,90	
216 EQUIPOS PARA PROCESOS DE INFORMACIÓN					



220 MATERIAL DE OFICINA	108,96		108,96	108,96	
221 SUMINISTROS	128.392,19		128.392,19	128.392,19	
222 COMUNICACIONES	5.034,78		5.034,78	5.034,78	
223 TRANSPORTES	412,57		412,57	412,57	
224 PRIMAS DE SEGURO					
225 TRIBUTOS					
226 GASTOS DIVERSOS	12.277,38	345,12	11.932,26	11.932,26	
227 TRABAJOS REALIZADOS POR OTRAS EMPRESAS Y	56.838,65		56.838,65	56.838,65	
230 DIETAS					
231 LOCOMOCIÓN					
259 OTROS CONCIERTOS DE ASISTENCIA SANITARIA	432,81		432,81	432,81	
621 EDIFICIOS Y OTRAS CONSTRUCCIONES	493.923,17		493.923,17	493.923,17	
622 INSTALACIONES TÉCNICAS	11.948,00		11.948,00	11.948,00	
624 UTILLAJE	866,70		866,70	866,70	
625 FONDO ARTÍSTICO Y BIBLIOGRÁFICO					
626 MOBILIARIO Y ENSERES					
627 EQUIPOS PARA PROCESOS DE INFORMACIÓN					
629 OTROS ACTIVOS MATERIALES	1.335,39		1.335,39	1.335,39	
645 APLICACIONES INFORMÁTICAS					
* 313B PERSONAS CON TRASTORNO MENTAL Y OTROS CO	735.493,90	345,12	735.148,78	735.148,78	
120 RETRIBUCIONES BÁSICAS Y COMPLEMENTARIAS					
121 SUSTITUCIÓN DE FUNCIONARIOS					
131 LABORAL TEMPORAL					
151 GRATIFICACIONES	3.987,86		3.987,86	3.987,86	
160 CUOTAS SOCIALES					
202 ARRENDAMIENTOS DE EDIFICIOS Y OTRAS CONST					
203 ARRENDAMIENTOS MAQUINARIA,INSTALACIONES Y					
205 ARRENDAMIENTOS DE MOBILIARIO Y ENSERES					
212 EDIFICIOS Y OTRAS CONSTRUCCIONES	1.861,26		1.861,26	1.861,26	
213 MAQUINARIA,INSTALACIONES Y UTILLAJE	5.247,91		5.247,91	5.247,91	



215 MOBILIARIO Y ENSERES	54,91		54,91	54,91	
216 EQUIPOS PARA PROCESOS DE INFORMACIÓN					
220 MATERIAL DE OFICINA	18.454,81		18.454,81	18.454,81	
221 SUMINISTROS	27.048,76	539,94	26.508,82	26.508,82	
222 COMUNICACIONES	6.083,49		6.083,49	6.083,49	
223 TRANSPORTES	1.998,00		1.998,00	1.998,00	
225 TRIBUTOS					
226 GASTOS DIVERSOS	26.908,18		26.908,18	26.908,18	
227 TRABAJOS REALIZADOS POR OTRAS EMPRESAS Y	62.003,60		62.003,60	62.003,60	
230 DIETAS					
231 LOCOMOCIÓN	1.133,00		1.133,00	1.133,00	
260 CONCIERTOS PARA PRESTACIÓN DE SERVICIOS	141.647,23		141.647,23	141.647,23	
442 A UNIVERSIDADES PÚBLICAS					
461 A ENTID.Y ACTIV. EN ÁREA PROTECC.Y PROMOC	92.073,17		92.073,17	92.073,17	
481 A ENTID.Y ACTIV. EN ÁREA PROTECC.Y PROMOC	38.400,00		38.400,00	38.400,00	
621 EDIFICIOS Y OTRAS CONSTRUCCIONES					
622 INSTALACIONES TÉCNICAS	11.989,03		11.989,03	11.989,03	
624 UTILLAJE					
625 FONDO ARTÍSTICO Y BIBLIOGRÁFICO	104,89		104,89	104,89	
626 MOBILIARIO Y ENSERES	66.556,52		66.556,52	66.556,52	
627 EQUIPOS PARA PROCESOS DE INFORMACIÓN					
629 OTROS ACTIVOS MATERIALES	10.481,04		10.481,04	10.481,04	
631 EDIFICIOS Y OTRAS CONSTRUCCIONES					
* 313C GESTIÓN DE SERVICIOS SOCIALES	516.033,66	539,94	515.493,72	515.493,72	
120 RETRIBUCIONES BÁSICAS Y COMPLEMENTARIAS					
121 SUSTITUCIÓN DE FUNCIONARIOS					
131 LABORAL TEMPORAL	7.363,08		7.363,08	7.363,08	
151 GRATIFICACIONES	40.560,49		40.560,49	40.560,49	
160 CUOTAS SOCIALES					
212 EDIFICIOS Y OTRAS CONSTRUCCIONES	23.182,84		23.182,84	23.182,84	



213 MAQUINARIA,INSTALACIONES Y UTILLAJE	47.090,46		47.090,46	47.090,46	
214 ELEMENTOS DE TRANSPORTE	3.492,18		3.492,18	3.492,18	
215 MOBILIARIO Y ENSERES	4.854,76		4.854,76	4.854,76	
216 EQUIPOS PARA PROCESOS DE INFORMACIÓN					
220 MATERIAL DE OFICINA	9.411,84		9.411,84	9.411,84	
221 SUMINISTROS	469.894,18		469.894,18	469.894,18	
222 COMUNICACIONES	10.392,95		10.392,95	10.392,95	
223 TRANSPORTES	29.723,28		29.723,28	29.723,28	
225 TRIBUTOS					
226 GASTOS DIVERSOS	74.001,00		74.001,00	74.001,00	
227 TRABAJOS REALIZADOS POR OTRAS EMPRESAS Y	186.733,38		186.733,38	186.733,38	
230 DIETAS	84,00		84,00	84,00	
231 LOCOMOCIÓN	349,75		349,75	349,75	
251 CON ENTIDADES DE SEGURO LIBRE					
259 OTROS CONCIERTOS DE ASISTENCIA SANITARIA	11.436,49		11.436,49	11.436,49	
621 EDIFICIOS Y OTRAS CONSTRUCCIONES	237.979,25		237.979,25	237.979,25	
622 INSTALACIONES TÉCNICAS	73.695,87		73.695,87	73.695,87	
624 UTILLAJE	54.658,89		54.658,89	54.658,89	
625 FONDO ARTÍSTICO Y BIBLIOGRÁFICO	299,00		299,00	299,00	
626 MOBILIARIO Y ENSERES	21.628,18		21.628,18	21.628,18	
627 EQUIPOS PARA PROCESOS DE INFORMACIÓN					
629 OTROS ACTIVOS MATERIALES	7.070,20		7.070,20	7.070,20	
631 EDIFICIOS Y OTRAS CONSTRUCCIONES	145.268,91		145.268,91	145.268,91	
632 INSTALACIONES TÉCNICAS	28.890,00		28.890,00	28.890,00	
633 MAQUINARIA					
634 UTILLAJE					
635 FONDO ARTÍSTICO Y BIBLIOGRÁFICO					
636 MOBILIARIO Y ENSERES	63.494,00		63.494,00	63.494,00	
637 EQUIPOS PARA PROCESOS DE INFORMACIÓN					
639 OTROS ACTIVOS MATERIALES					



645 APLICACIONES INFORMÁTICAS					
* 313F PERSONAS CON DISCAPACIDAD	1.551.554,98		1.551.554,98	1.551.554,98	
120 RETRIBUCIONES BÁSICAS Y COMPLEMENTARIAS					
121 SUSTITUCIÓN DE FUNCIONARIOS					
131 LABORAL TEMPORAL	10.693,42		10.693,42	10.693,42	
151 GRATIFICACIONES	64.211,87		64.211,87	64.211,87	
160 CUOTAS SOCIALES					
202 ARRENDAMIENTOS DE EDIFICIOS Y OTRAS CONST					
203 ARRENDAMIENTOS MAQUINARIA,INSTALACIONES Y					
205 ARRENDAMIENTOS DE MOBILIARIO Y ENSERES					
209 CÁNONES					
212 EDIFICIOS Y OTRAS CONSTRUCCIONES	7.626,77		7.626,77	7.626,77	
213 MAQUINARIA,INSTALACIONES Y UTILLAJE	64.804,78		64.804,78	64.804,78	
214 ELEMENTOS DE TRANSPORTE	118,08		118,08	118,08	
215 MOBILIARIO Y ENSERES	7.123,82	42,97	7.080,85	7.080,85	
216 EQUIPOS PARA PROCESOS DE INFORMACIÓN	155,89		155,89	155,89	
219 OTRO INMOVILIZADO MATERIAL					
220 MATERIAL DE OFICINA	15.980,54		15.980,54	15.980,54	
221 SUMINISTROS	516.836,70		516.836,70	516.836,70	
222 COMUNICACIONES	12.875,47		12.875,47	12.875,47	
223 TRANSPORTES	21.344,16		21.344,16	21.344,16	
224 PRIMAS DE SEGURO					
225 TRIBUTOS					
226 GASTOS DIVERSOS	106.349,65		106.349,65	106.349,65	
227 TRABAJOS REALIZADOS POR OTRAS EMPRESAS Y	351.114,56		351.114,56	351.114,56	
230 DIETAS					
231 LOCOMOCIÓN	1.436,20		1.436,20	1.436,20	
251 CON ENTIDADES DE SEGURO LIBRE					
259 OTROS CONCIERTOS DE ASISTENCIA SANITARIA	2.755,45		2.755,45	2.755,45	
471 A ENTID.Y ACTIV. EN ÁREA PROTECC.Y PROMOC					



621 EDIFICIOS Y OTRAS CONSTRUCCIONES	2.962.305,91		2.962.305,91	2.962.305,91	
622 INSTALACIONES TÉCNICAS	3.405,30		3.405,30	3.405,30	
624 UTILLAJE	17.980,00		17.980,00	17.980,00	
625 FONDO ARTÍSTICO Y BIBLIOGRÁFICO					
626 MOBILIARIO Y ENSERES	86.712,34		86.712,34	86.712,34	
627 EQUIPOS PARA PROCESOS DE INFORMACIÓN					
628 ELEMENTOS DE TRANSPORTE					
629 OTROS ACTIVOS MATERIALES	1.559,00		1.559,00	1.559,00	
631 EDIFICIOS Y OTRAS CONSTRUCCIONES	569.781,95		569.781,95	569.781,95	
632 INSTALACIONES TÉCNICAS	66.316,17		66.316,17	66.316,17	
633 MAQUINARIA					
634 UTILLAJE	75.469,04		75.469,04	75.469,04	
635 FONDO ARTÍSTICO Y BIBLIOGRÁFICO	1.679,08		1.679,08	1.679,08	
636 MOBILIARIO Y ENSERES	82.945,29		82.945,29	82.945,29	
637 EQUIPOS PARA PROCESOS DE INFORMACIÓN					
639 OTROS ACTIVOS MATERIALES	36.584,02		36.584,02	36.584,02	
645 APLICACIONES INFORMÁTICAS					
* 313G PERSONAS MAYORES	5.088.165,46	42,97	5.088.122,49	5.088.122,49	
120 RETRIBUCIONES BÁSICAS Y COMPLEMENTARIAS					
121 SUSTITUCIÓN DE FUNCIONARIOS					
131 LABORAL TEMPORAL					
151 GRATIFICACIONES	153,85		153,85	153,85	
160 CUOTAS SOCIALES					
212 EDIFICIOS Y OTRAS CONSTRUCCIONES	3.027,60		3.027,60	3.027,60	
213 MAQUINARIA, INSTALACIONES Y UTILLAJE	3.638,62		3.638,62	3.638,62	
214 ELEMENTOS DE TRANSPORTE					
215 MOBILIARIO Y ENSERES					
220 MATERIAL DE OFICINA					
221 SUMINISTROS	5.273,14		5.273,14	5.273,14	
222 COMUNICACIONES	147,76		147,76	147,76	



Cuentas Anuales 2007

223 TRANSPORTES					
225 TRIBUTOS					
226 GASTOS DIVERSOS					
227 TRABAJOS REALIZADOS POR OTRAS EMPRESAS Y					
231 LOCOMOCIÓN					
626 MOBILIARIO Y ENSERES					
629 OTROS ACTIVOS MATERIALES					
631 EDIFICIOS Y OTRAS CONSTRUCCIONES	3.600,00		3.600,00	3.600,00	
632 INSTALACIONES TÉCNICAS					
636 MOBILIARIO Y ENSERES					
* 313H TURISMO SOCIAL	15.840,97		15.840,97	15.840,97	
120 RETRIBUCIONES BÁSICAS Y COMPLEMENTARIAS					
121 SUSTITUCIÓN DE FUNCIONARIOS					
131 LABORAL TEMPORAL					
151 GRATIFICACIONES					
160 CUOTAS SOCIALES					
202 ARRENDAMIENTOS DE EDIFICIOS Y OTRAS CONST	3.980,62		3.980,62	3.980,62	
212 EDIFICIOS Y OTRAS CONSTRUCCIONES					
213 MAQUINARIA,INSTALACIONES Y UTILLAJE	1.221,93		1.221,93	1.221,93	
215 MOBILIARIO Y ENSERES	93,26		93,26	93,26	
216 EQUIPOS PARA PROCESOS DE INFORMACIÓN					
220 MATERIAL DE OFICINA	664,82		664,82	664,82	
221 SUMINISTROS	4.228,13		4.228,13	4.228,13	
222 COMUNICACIONES	17.775,19		17.775,19	17.775,19	
223 TRANSPORTES					
226 GASTOS DIVERSOS	13.535,57		13.535,57	13.535,57	
227 TRABAJOS REALIZADOS POR OTRAS EMPRESAS Y	7.340,31		7.340,31	7.340,31	
230 DIETAS					
231 LOCOMOCIÓN	109,00		109,00	109,00	
461 A ENTID.Y ACTIV. EN ÁREA PROTECC.Y PROMOC	522.793,00		522.793,00	522.793,00	



Cuentas Anuales 2007

471 A ENTID.Y ACTIV. EN ÁREA PROTECC.Y PROMOC	21.900,00		21.900,00	21.900,00	
481 A ENTID.Y ACTIV. EN ÁREA PROTECC.Y PROMOC	1.120.907,88		1.120.907,88	1.120.907,88	
621 EDIFICIOS Y OTRAS CONSTRUCCIONES	12.800,00		12.800,00	12.800,00	
622 INSTALACIONES TÉCNICAS					
625 FONDO ARTÍSTICO Y BIBLIOGRÁFICO					
626 MOBILIARIO Y ENSERES					
629 OTROS ACTIVOS MATERIALES					
631 EDIFICIOS Y OTRAS CONSTRUCCIONES					
635 FONDO ARTÍSTICO Y BIBLIOGRÁFICO					
636 MOBILIARIO Y ENSERES					
637 EQUIPOS PARA PROCESOS DE INFORMACIÓN					
639 OTROS ACTIVOS MATERIALES					
* 314C PENSIONES, AYUDAS Y SUBVENCIONES	1.727.349,71		1.727.349,71	1.727.349,71	
** 51 NO VIGENTE	10.591.109,21	928,03	10.590.181,18	10.590.181,18	
*** Total	10.591.109,21	928,03	10.590.181,18	10.590.181,18	



LQP-C525
ISSO - I.M.A.S. - EJERCICIO 2007
Obligaciones de Presupuestos Cerrados
Resumen por Presupuestos
Mes: 1 a 12

Presupuesto	Obl.Pte. 1 de Enero	Rec.Saldo Entrante	Total Obligaciones	Pagos Realizados	Oblig.Pend.31 Dic.
2002 2002					
2003 2003					
2004 2004					
2005 2005					
2006 2006	10.591.109,21	928,03	10.590.181,18	10.590.181,18	
* Total	10.591.109,21	928,03	10.590.181,18	10.590.181,18	



Cuentas Anuales 2007

OBL.PTOS.CER.SEC.Año

Presupuesto	Obl.Pte. 1 de Enero	Rec.Saldo Entrante	Total Obligaciones	Pagos Realizados	Oblig.Pend.31 Dic.
51 NO VIGENTE	10.591.109,21	928,03	10.590.181,18	10.590.181,18	
* Total	10.591.109,21	928,03	10.590.181,18	10.590.181,18	



Cuentas Anuales 2007

OBL.PTOS.CER.SEC.Año

Presupuesto	Obl.Pte. 1 de Enero	Rec.Saldo Entrante	Total Obligaciones	Pagos Realizados	Oblig.Pend.31 Dic.
31 SEGURIDAD Y PROTECCIÓN SOCIAL	10.591.109,21	928,03	10.590.181,18	10.590.181,18	
* Total	10.591.109,21	928,03	10.590.181,18	10.590.181,18	



OBL.PTOS.CER.PRO.Año

Presupuesto	Obl.Pte. 1 de Enero	Rec.Saldo Entrante	Total Obligaciones	Pagos Realizados	Oblig.Pend.31 Dic.
311B DIRECCIÓN Y SERVICIOS GENERALES. ISSORM	956.670,53		956.670,53	956.670,53	
313B PERSONAS CON TRASTORNO MENTAL Y OTROS COLE	735.493,90	345,12	735.148,78	735.148,78	
313C GESTIÓN DE SERVICIOS SOCIALES	516.033,66	539,94	515.493,72	515.493,72	
313F PERSONAS CON DISCAPACIDAD	1.551.554,98		1.551.554,98	1.551.554,98	
313G PERSONAS MAYORES	5.088.165,46	42,97	5.088.122,49	5.088.122,49	
313H TURISMO SOCIAL	15.840,97		15.840,97	15.840,97	
314C PENSIONES, AYUDAS Y SUBVENCIONES	1.727.349,71		1.727.349,71	1.727.349,71	
* Total	10.591.109,21	928,03	10.590.181,18	10.590.181,18	



LQP-C529
ISSO - I.M.A.S. - EJERCICIO 2007
Obligaciones de Presupuestos Cerrados por Capítulos
Mes: 1 a 12

Presupuesto	Obl.Pte. 1 de Enero	Rec.Saldo Entrante	Total Obligaciones	Pagos Realizados	Oblig.Pend.31 Dic.
1 GASTOS DE PERSONAL					
2 GASTOS CORRIENTES EN BIENES Y SERVICIOS					
4 TRANSFERENCIAS CORRIENTES					
6 INVERSIONES REALES					
* 2002 2002					
1 GASTOS DE PERSONAL					
2 GASTOS CORRIENTES EN BIENES Y SERVICIOS					
4 TRANSFERENCIAS CORRIENTES					
6 INVERSIONES REALES					
7 TRANSFERENCIAS DE CAPITAL					
* 2003 2003					
1 GASTOS DE PERSONAL					
2 GASTOS CORRIENTES EN BIENES Y SERVICIOS					
4 TRANSFERENCIAS CORRIENTES					
6 INVERSIONES REALES					
7 TRANSFERENCIAS DE CAPITAL					
* 2004 2004					
1 GASTOS DE PERSONAL					
2 GASTOS CORRIENTES EN BIENES Y SERVICIOS					
4 TRANSFERENCIAS CORRIENTES					
6 INVERSIONES REALES					
7 TRANSFERENCIAS DE CAPITAL					
* 2005 2005					
1 GASTOS DE PERSONAL	161.716,09		161.716,09	161.716,09	
2 GASTOS CORRIENTES EN BIENES Y SERVICIOS	3.065.028,99	928,03	3.064.100,96	3.064.100,96	
4 TRANSFERENCIAS CORRIENTES	1.796.074,05		1.796.074,05	1.796.074,05	
6 INVERSIONES REALES	5.568.290,08		5.568.290,08	5.568.290,08	



Cuentas Anuales 2007

7 TRANSFERENCIAS DE CAPITAL					
* 2006 2006	10.591.109,21	928,03	10.590.181,18	10.590.181,18	
** Total	10.591.109,21	928,03	10.590.181,18	10.590.181,18	



LQP-M307
EJERCICIO 2007
Compromisos de Gasto con cargo a presupuestos de ejercicios posteriores
Clasificación por Secciones
Mes: 1 a 12

Sección	AÑO 2008	AÑO 2009	AÑO 2010	AÑO 2011	SIGUIENTES
51 I.M.A.S.	27.032.587,02	8.638.875,55	1.864.517,62	175.983,75	
* Total	27.032.587,02	8.638.875,55	1.864.517,62	175.983,75	



LQP-M308
EJERCICIO 2007
Compromisos de Gasto con cargo a presupuestos de ejercicios posteriores
Clasificación por Funciones
Mes: 1 a 12

Función	AÑO 2008	AÑO 2009	AÑO 2010	AÑO 2011	SIGUIENTES
31 SEGURIDAD Y PROTECCIÓN SOCIAL	27.032.587,02	8.638.875,55	1.864.517,62	175.983,75	
* Total	27.032.587,02	8.638.875,55	1.864.517,62	175.983,75	



LQP-M310
EJERCICIO 2007
Compromisos de Gasto con cargo a presupuestos de ejercicios posteriores
Clasificación por Capítulos
Mes: 1 a 12

Capítulo	AÑO 2008	AÑO 2009	AÑO 2010	AÑO 2011	SIGUIENTES
1 GASTOS DE PERSONAL	673.715,16				
2 GASTOS CORRIENTES EN BIENES Y SERVICIOS	18.442.190,39	6.055.640,68	807.783,75	175.983,75	
4 TRANSFERENCIAS CORRIENTES	873.750,22	689.664,32	254.309,70		
6 INVERSIONES REALES	5.951.766,58	838.928,88			
7 TRANSFERENCIAS DE CAPITAL	1.091.164,67	1.054.641,67	802.424,17		
* Total	27.032.587,02	8.638.875,55	1.864.517,62	175.983,75	



LQP-M350
EJERCICIO 2007
Tramitación Anticipada con cargo a presupuestos de ejercicios posteriores
Clasificación por Capítulos
Mes: 1/ 12

Capítulo	AÑO 2008	AÑO 2009	AÑO 2010	AÑO 2011	SIGUIENTES
1 GASTOS DE PERSONAL	573.311,89				
2 GASTOS CORRIENTES EN BIENES Y SERVICIOS	3.571.718,81	112.014,62			
* Total	4.145.030,70	112.014,62			



LQP-M530
ISSO - I.M.A.S. - EJERCICIO 2007
LIQUIDACION DEL PRESUPUESTO DE INGRESO PUBLICO
A)Derechos Presupuestarios Reconocidos Netos
Mes: 1 a 12

Clasificación Económica	Total Derechos Rdos.	Total Dchos.Anulados	Total D.Rdos.Netos
30100 T010.-TASA GENERAL DE ADMINISTRACIÓN	344,96		344,96
30101 T020.-TASA GRAL.POR PRESTAC.SERVICIOS Y ACTIV.FACU	167.380,97	9.385,93	157.995,04
* 301 TASAS GENERALES DE LA COMUNIDAD AUTÓNOMA	167.725,93	9.385,93	158.340,00
31200 RESIDENCIA DE LA TERCERA EDAD DE ALHAMA	199.321,46		199.321,46
31201 RESIDENCIA DE LA TERCERA EDAD DE LORCA	549.469,09	602,64	548.866,45
31202 RESIDENCIA DE LA TERCERA EDAD CARTAGENA	229,39		229,39
31203 RESIDENCIA DE LA TERCERA EDAD DE MURCIA	770.645,32		770.645,32
31204 RESIDENCIA DR.FRANCISCO JAVIER ASTURIANO	217.620,11		217.620,11
31205 CONJUNTO RESIDENCIAL DE ESPINARDO	589.740,47	486,41	589.254,06
31206 RESIDENCIA LUIS VALENCIANO	319.085,04		319.085,04
31207 CENTRO DE DISMINUIDOS PSÍQUICOS EL PALMAR	102.860,51		102.860,51
31208 CENTRO DE DISMINUIDOS PSÍQUICOS CANTERAS	273.965,51	825,81	273.139,70
31209 CENTRO DE DISMINUIDOS PSÍQUICOS LOS OLIVOS	150.546,97		150.546,97
31210 CENTRO DE ATENCIÓN DE MINUSVÁLIDOS CHURRA	236.071,61		236.071,61
31211 CENTRO OCUPACIONAL DR.JULIO LÓPEZ AMBIT	382.643,18		382.643,18
31212 RESIDENCIAS DE TIEMPO LIBRE	4.370,84		4.370,84
31213 OTRAS RESIDENCIAS Y HOGARES DE ANCIANOS	27.864,64	95,10	27.769,54
31215 CENTRO OCUPACIONAL DE ESPINARDO	70.880,37		70.880,37
* 312 PRESTACIONES SOCIALES	3.895.314,51	2.009,96	3.893.304,55
38000 DE EJERCICIOS CERRADOS	401.858,38	25.900,89	375.957,49
* 380 DE EJERCICIOS CERRADOS	401.858,38	25.900,89	375.957,49
38100 PAGOS INDEBIDOS	179.984,42	10.687,40	169.297,02
38101 SEGURIDAD SOCIAL (I.T.)	1.434.499,28		1.434.499,28
38103 POR ANUNCIOS A CARGO DE PARTICULARES	8.072,89		8.072,89
* 381 DEL PRESUPUESTO CORRIENTE	1.622.556,59	10.687,40	1.611.869,19



38205 REINTEGROS DE SUBVENCIONES DEL F.A.S.	16.492,97	3.005,57	13.487,40
* 382 DE SUBVENCIONES COFINANCIADAS	16.492,97	3.005,57	13.487,40
39101 INTERESES DE DEMORA	497,65		497,65
* 391 RECARGOS, MULTAS Y COSTAS	497,65		497,65
39902 INDEMNIZACIÓN POR DAÑOS EN BIENES PROPIOS	315,00		315,00
39999 OTROS INGRESOS DIVERSOS	8.289,76		8.289,76
* 399 INGRESOS DIVERSOS	8.604,76		8.604,76
40317 PENSIONES F.A.S.	1.336.106,52		1.336.106,52
40318 GESTIÓN DE PENSIONES NO CONTRIBUTIVAS	892.290,00	446.145,00	446.145,00
* 403 SUBVENC.FINALISTAS ACTUAC.ÁREA PROTEC.Y PROM.SOCIA	2.228.396,52	446.145,00	1.782.251,52
41005 DEL INSTITUTO DE LA JUVENTUD DE REGION DE MURCIA	400.000,00		400.000,00
41007 DEL SERV.PUB. REGIONAL DE EMPLEO Y FORMACION	130.803,48	13.131,42	117.672,06
* 410 DE ORGANISMOS AUTÓNOMOS DE LA CARM	530.803,48	13.131,42	517.672,06
42000 PARA GASTOS GENERALES DE FUNCIONAMIENTO	109.037.064,43	2.067.129,57	106.969.934,86
42001 PLAN GERONTOLOGICO	889.043,00		889.043,00
42007 PERSONAS EN SITUACION DE DEPENDENCIA	8.743.810,00		8.743.810,00
42008 PLAN DE DESARROLLO GITANO	219.588,00		219.588,00
42009 P.A.I. PERSONAS DISCAPACITADAS	175.755,19		175.755,19
42011 PROGRAMA ALZHEIMER	167.220,00		167.220,00
* 420 DE LA CONSEJERÍA A LA QUE ESTÁ ADSCRITO	119.232.480,62	2.067.129,57	117.165.351,05
48001 CAJAMURCIA. ACTIVIDAD ASISTENCIAL TERCERA EDAD	109.553,39		109.553,39
* 480 PARA ACTUACIONES EN ÁREA PROTECC.Y PROMOC.SOCIAL	109.553,39		109.553,39
52000 INTERESES DE CUENTAS BANCARIAS	34.883,69		34.883,69
* 520 INTERESES DE CUENTAS BANCARIAS	34.883,69		34.883,69
72000 PARA OPERACIONES DE CAPITAL	16.126.019,00	106.053,86	16.019.965,14
72010 MTASS. PROGRAMA ALZHEIMER Y OTRAS DEMENCIAS	132.948,00		132.948,00
72012 PERSONAS EN SITUACION DE DEPENDENCIA	1.331.868,00		1.331.868,00
72013 PLAN GERONTOLOGICO	674.894,00		674.894,00
* 720 DE LA CONSEJERÍA A LA QUE ESTÁ ADSCRITO	18.265.729,00	106.053,86	18.159.675,14
78001 CAJAMURCIA. ACTIVIDAD ASISTENCIAL TERCERA EDAD	174.396,84		174.396,84



Cuentas Anuales 2007

* 780 PARA ACTUACIONES EN ÁREA PROTECC.Y PROMOC.SOCIAL	174.396,84		174.396,84
** TOTAL INFORME	146.689.294,33	2.683.449,60	144.005.844,73



LQP-M531
ISSO - I.M.A.S. - EJERCICIO 2007
LIQUIDACION DEL PRESUPUESTO DE INGRESO PUBLICO
A.1)Derechos Presupuestarios Reconocidos
Mes: 1 a 12

Clasificación Económica	Ingreso Directo	Ingreso Recibo	Autoliquidaciones	Sin Contr. Previo	Total Dchos. Rdos.
30100 T010.-TASA GENERAL DE ADMINISTRACIÓN			312,69	32,27	344,96
30101 T020.-TASA GRAL.POR PRESTAC.SERVICIOS Y	167.380,97				167.380,97
* 301 TASAS GENERALES DE LA COMUNIDAD AUTÓNOMA	167.380,97		312,69	32,27	167.725,93
31200 RESIDENCIA DE LA TERCERA EDAD DE ALHAMA		199.321,46			199.321,46
31201 RESIDENCIA DE LA TERCERA EDAD DE LORCA		548.873,29		595,80	549.469,09
31202 RESIDENCIA DE LA TERCERA EDAD CARTAGENA	229,39				229,39
31203 RESIDENCIA DE LA TERCERA EDAD DE MURCIA		750.771,99		19.873,33	770.645,32
31204 RESIDENCIA DR.FRANCISCO JAVIER ASTURIANO		217.620,11			217.620,11
31205 CONJUNTO RESIDENCIAL DE ESPINARDO		589.740,47			589.740,47
31206 RESIDENCIA LUIS VALENCIANO		319.085,04			319.085,04
31207 CENTRO DE DISMINUIDOS PSÍQUICOS EL PALMA		102.860,51			102.860,51
31208 CENTRO DE DISMINUIDOS PSÍQUICOS CANTERAS		273.965,51			273.965,51
31209 CENTRO DE DISMINUIDOS PSÍQUICOS LOS OLIV		150.546,97			150.546,97
31210 CENTRO DE ATENCIÓN DE MINUSVÁLIDOS CHURR		236.071,61			236.071,61
31211 CENTRO OCUPACIONAL DR..JULIO LÓPEZ AMBIT		380.920,02		1.723,16	382.643,18
31212 RESIDENCIAS DE TIEMPO LIBRE				4.370,84	4.370,84
31213 OTRAS RESIDENCIAS Y HOGARES DE ANCIANOS		26.901,10		963,54	27.864,64
31215 CENTRO OCUPACIONAL DE ESPINARDO		70.880,37			70.880,37
* 312 PRESTACIONES SOCIALES	229,39	3.867.558,45		27.526,67	3.895.314,51
38000 DE EJERCICIOS CERRADOS	218.506,79			183.351,59	401.858,38
* 380 DE EJERCICIOS CERRADOS	218.506,79			183.351,59	401.858,38
38100 PAGOS INDEBIDOS	16.891,59			163.092,83	179.984,42
38101 SEGURIDAD SOCIAL (I.T.)				1.434.499,28	1.434.499,28
38103 POR ANUNCIOS A CARGO DE PARTICULARES				8.072,89	8.072,89



* 381 DEL PRESUPUESTO CORRIENTE	16.891,59			1.605.665,00	1.622.556,59
38205 REINTEGROS DE SUBVENCIONES DEL F.A.S.	14.245,07			2.247,90	16.492,97
* 382 DE SUBVENCIONES COFINANCIADAS	14.245,07			2.247,90	16.492,97
39101 INTERESES DE DEMORA				497,65	497,65
* 391 RECARGOS, MULTAS Y COSTAS				497,65	497,65
39902 INDEMNIZACIÓN POR DAÑOS EN BIENES PROPIO				315,00	315,00
39999 OTROS INGRESOS DIVERSOS				8.289,76	8.289,76
* 399 INGRESOS DIVERSOS				8.604,76	8.604,76
40317 PENSIONES F.A.S.				1.336.106,52	1.336.106,52
40318 GESTIÓN DE PENSIONES NO CONTRIBUTIVAS	446.145,00			446.145,00	892.290,00
* 403 SUBVENC.FINALISTAS ACTUAC.ÁREA PROTEC.Y PR	446.145,00			1.782.251,52	2.228.396,52
41005 DEL INSTITUTO DE LA JUVENTUD DE REGION D	400.000,00				400.000,00
41007 DEL SERV.PUB. REGIONAL DE EMPLEO Y FORMA	130.803,48				130.803,48
* 410 DE ORGANISMOS AUTÓNOMOS DE LA CARM	530.803,48				530.803,48
42000 PARA GASTOS GENERALES DE FUNCIONAMIENTO	108.813.003,00			224.061,43	109.037.064,43
42001 PLAN GERONTOLOGICO	889.043,00				889.043,00
42007 PERSONAS EN SITUACION DE DEPENDENCIA	8.743.810,00				8.743.810,00
42008 PLAN DE DESARROLLO GITANO	219.588,00				219.588,00
42009 P.A.I. PERSONAS DISCAPACITADAS	175.755,19				175.755,19
42011 PROGRAMA ALZHEIMER	167.220,00				167.220,00
* 420 DE LA CONSEJERÍA A LA QUE ESTÁ ADSCRITO	119.008.419,19			224.061,43	119.232.480,62
48001 CAJAMURCIA. ACTIVIDAD ASISTENCIAL TERCER				109.553,39	109.553,39
* 480 PARA ACTUACIONES EN ÁREA PROTECC.Y PROMOC.				109.553,39	109.553,39
52000 INTERESES DE CUENTAS BANCARIAS	2.493,54			32.390,15	34.883,69
* 520 INTERESES DE CUENTAS BANCARIAS	2.493,54			32.390,15	34.883,69
72000 PARA OPERACIONES DE CAPITAL	16.126.019,00				16.126.019,00
72010 MTASS. PROGRAMA ALZHEIMER Y OTRAS DEMENC	132.948,00				132.948,00
72012 PERSONAS EN SITUACION DE DEPENDENCIA	1.331.868,00				1.331.868,00
72013 PLAN GERONTOLOGICO	674.894,00				674.894,00
* 720 DE LA CONSEJERÍA A LA QUE ESTÁ ADSCRITO	18.265.729,00				18.265.729,00



Cuentas Anuales 2007

78001 CAJAMURCIA. ACTIVIDAD ASISTENCIAL TERCER				174.396,84	174.396,84
* 780 PARA ACTUACIONES EN ÁREA PROTECC.Y PROMOC.				174.396,84	174.396,84
** TOTAL INFORME	138.670.844,02	3.867.558,45	312,69	4.150.579,17	146.689.294,33



LQP-M532
ISSO - I.M.A.S. - EJERCICIO 2007
LIQUIDACION DEL PRESUPUESTO DE INGRESO PUBLICO
A.2)Anulación de Derechos Presupuestarios
Mes: 1 a 12

Clasificación Económica	Anul.Ingr.Directo	Anul.Ingr.Recibo	Devolución ingreso	Total Dchos.Anula.
30101 T020.-TASA GRAL.POR PRESTAC.SERVICIOS Y	4.413,17		4.972,76	9.385,93
* 301 TASAS GENERALES DE LA COMUNIDAD AUTÓNOMA	4.413,17		4.972,76	9.385,93
31201 RESIDENCIA DE LA TERCERA EDAD DE LORCA			602,64	602,64
31205 CONJUNTO RESIDENCIAL DE ESPINARDO			486,41	486,41
31208 CENTRO DE DISMINUIDOS PSÍQUICOS CANTERAS		825,81		825,81
31213 OTRAS RESIDENCIAS Y HOGARES DE ANCIANOS			95,10	95,10
* 312 PRESTACIONES SOCIALES		825,81	1.184,15	2.009,96
38000 DE EJERCICIOS CERRADOS	24.650,53		1.250,36	25.900,89
* 380 DE EJERCICIOS CERRADOS	24.650,53		1.250,36	25.900,89
38100 PAGOS INDEBIDOS	10.687,40			10.687,40
* 381 DEL PRESUPUESTO CORRIENTE	10.687,40			10.687,40
38205 REINTEGROS DE SUBVENCIONES DEL F.A.S.	3.005,57			3.005,57
* 382 DE SUBVENCIONES COFINANCIADAS	3.005,57			3.005,57
40318 GESTIÓN DE PENSIONES NO CONTRIBUTIVAS	446.145,00			446.145,00
* 403 SUBVENC.FINALISTAS ACTUAC.ÁREA PROTEC.Y PR	446.145,00			446.145,00
41007 DEL SERV.PUB. REGIONAL DE EMPLEO Y FORMA	13.131,42			13.131,42
* 410 DE ORGANISMOS AUTÓNOMOS DE LA CARM	13.131,42			13.131,42
42000 PARA GASTOS GENERALES DE FUNCIONAMIENTO			2.067.129,57	2.067.129,57
* 420 DE LA CONSEJERÍA A LA QUE ESTÁ ADSCRITO			2.067.129,57	2.067.129,57
72000 PARA OPERACIONES DE CAPITAL			106.053,86	106.053,86
* 720 DE LA CONSEJERÍA A LA QUE ESTÁ ADSCRITO			106.053,86	106.053,86
** TOTAL INFORME	502.033,09	825,81	2.180.590,70	2.683.449,60



LQP-M533
ISSO - I.M.A.S. - EJERCICIO 2007
LIQUIDACION DEL PRESUPUESTO DE INGRESO PUBLICO
B)Recaudación Neta
Mes: 1 a 12

Clasificación Económica	Recaudación Total	Devoluciones Ingreso	Recaudación Neta
30100 T010.-TASA GENERAL DE ADMINISTRACIÓN	344,96		344,96
30101 T020.-TASA GRAL.POR PRESTAC.SERVICIOS Y ACTIV.FACU	82.358,86	4.972,76	77.386,10
* 301 TASAS GENERALES DE LA COMUNIDAD AUTÓNOMA	82.703,82	4.972,76	77.731,06
31200 RESIDENCIA DE LA TERCERA EDAD DE ALHAMA	98.132,52		98.132,52
31201 RESIDENCIA DE LA TERCERA EDAD DE LORCA	275.962,36	602,64	275.359,72
31202 RESIDENCIA DE LA TERCERA EDAD CARTAGENA	229,39		229,39
31203 RESIDENCIA DE LA TERCERA EDAD DE MURCIA	392.891,12		392.891,12
31204 RESIDENCIA DR.FRANCISCO JAVIER ASTURIANO	86.166,48		86.166,48
31205 CONJUNTO RESIDENCIAL DE ESPINARDO	229.123,68	486,41	228.637,27
31206 RESIDENCIA LUIS VALENCIANO	159.897,92		159.897,92
31207 CENTRO DE DISMINUIDOS PSÍQUICOS EL PALMAR	52.417,57		52.417,57
31208 CENTRO DE DISMINUIDOS PSÍQUICOS CANTERAS	129.752,48		129.752,48
31209 CENTRO DE DISMINUIDOS PSÍQUICOS LOS OLIVOS	74.260,41		74.260,41
31210 CENTRO DE ATENCIÓN DE MINUSVÁLIDOS CHURRA	115.293,32		115.293,32
31211 CENTRO OCUPACIONAL DR.JULIO LÓPEZ AMBIT	188.760,38		188.760,38
31212 RESIDENCIAS DE TIEMPO LIBRE	4.370,84		4.370,84
31213 OTRAS RESIDENCIAS Y HOGARES DE ANCIANOS	13.837,21	95,10	13.742,11
31215 CENTRO OCUPACIONAL DE ESPINARDO	79.196,27-		79.196,27-
* 312 PRESTACIONES SOCIALES	1.741.899,41	1.184,15	1.740.715,26
38000 DE EJERCICIOS CERRADOS	192.284,55	1.250,36	191.034,19
* 380 DE EJERCICIOS CERRADOS	192.284,55	1.250,36	191.034,19
38100 PAGOS INDEBIDOS	163.092,83		163.092,83
38101 SEGURIDAD SOCIAL (I.T.)	1.434.499,28		1.434.499,28
38103 POR ANUNCIOS A CARGO DE PARTICULARES	8.072,89		8.072,89



* 381 DEL PRESUPUESTO CORRIENTE	1.605.665,00		1.605.665,00
38205 REINTEGROS DE SUBVENCIONES DEL F.A.S.	8.242,30		8.242,30
* 382 DE SUBVENCIONES COFINANCIADAS	8.242,30		8.242,30
39101 INTERESES DE DEMORA	497,65		497,65
* 391 RECARGOS, MULTAS Y COSTAS	497,65		497,65
39902 INDEMNIZACIÓN POR DAÑOS EN BIENES PROPIOS	315,00		315,00
39999 OTROS INGRESOS DIVERSOS	8.289,76		8.289,76
* 399 INGRESOS DIVERSOS	8.604,76		8.604,76
40317 PENSIONES F.A.S.	1.336.106,52		1.336.106,52
40318 GESTIÓN DE PENSIONES NO CONTRIBUTIVAS	446.145,00		446.145,00
* 403 SUBVENC.FINALISTAS ACTUAC.ÁREA PROTECC.Y PROM.SOCIA	1.782.251,52		1.782.251,52
41005 DEL INSTITUTO DE LA JUVENTUD DE REGION DE MURCIA	400.000,00		400.000,00
* 410 DE ORGANISMOS AUTÓNOMOS DE LA CARM	400.000,00		400.000,00
42000 PARA GASTOS GENERALES DE FUNCIONAMIENTO	93.037.064,43	2.067.129,57	90.969.934,86
* 420 DE LA CONSEJERÍA A LA QUE ESTÁ ADSCRITO	93.037.064,43	2.067.129,57	90.969.934,86
48001 CAJAMURCIA. ACTIVIDAD ASISTENCIAL TERCERA EDAD	109.553,39		109.553,39
* 480 PARA ACTUACIONES EN ÁREA PROTECC.Y PROMOC.SOCIAL	109.553,39		109.553,39
52000 INTERESES DE CUENTAS BANCARIAS	32.390,15		32.390,15
* 520 INTERESES DE CUENTAS BANCARIAS	32.390,15		32.390,15
72000 PARA OPERACIONES DE CAPITAL	16.126.019,00	106.053,86	16.019.965,14
* 720 DE LA CONSEJERÍA A LA QUE ESTÁ ADSCRITO	16.126.019,00	106.053,86	16.019.965,14
78001 CAJAMURCIA. ACTIVIDAD ASISTENCIAL TERCERA EDAD	174.396,84		174.396,84
* 780 PARA ACTUACIONES EN ÁREA PROTECC.Y PROMOC.SOCIAL	174.396,84		174.396,84
** TOTAL INFORME	115.301.572,82	2.180.590,70	113.120.982,12



TASAS,PR.PUB Y PR.SC

LQP-M543
ISSO - I.M.A.S. - EJERCICIO 2007
DESGLOSE DE MODELOS
Mes: 1 a 12

Clasificación Económica	Dchos.Rdos.Netos
30100 T010.-TASA GENERAL DE ADMINISTRACIÓN	344,96
30101 T020.-TASA GRAL.POR PRESTAC.SERVICIOS Y ACTIV.FACU	162.967,80
* 301 TASAS GENERALES DE LA COMUNIDAD AUTÓNOMA	163.312,76
** 30 TASAS	163.312,76
31200 RESIDENCIA DE LA TERCERA EDAD DE ALHAMA	199.321,46
31201 RESIDENCIA DE LA TERCERA EDAD DE LORCA	549.469,09
31202 RESIDENCIA DE LA TERCERA EDAD CARTAGENA	229,39
31203 RESIDENCIA DE LA TERCERA EDAD DE MURCIA	770.645,32
31204 RESIDENCIA DR.FRANCISCO JAVIER ASTURIANO	217.620,11
31205 CONJUNTO RESIDENCIAL DE ESPINARDO	589.740,47
31206 RESIDENCIA LUIS VALENCIANO	319.085,04
31207 CENTRO DE DISMINUIDOS PSÍQUICOS EL PALMAR	102.860,51
31208 CENTRO DE DISMINUIDOS PSÍQUICOS CANTERAS	273.139,70
31209 CENTRO DE DISMINUIDOS PSÍQUICOS LOS OLIVOS	150.546,97
31210 CENTRO DE ATENCIÓN DE MINUSVÁLIDOS CHURRA	236.071,61
31211 CENTRO OCUPACIONAL DR.JULIO LÓPEZ AMBIT	382.643,18
31212 RESIDENCIAS DE TIEMPO LIBRE	4.370,84
31213 OTRAS RESIDENCIAS Y HOGARES DE ANCIANOS	27.864,64
31215 CENTRO OCUPACIONAL DE ESPINARDO	70.880,37
* 312 PRESTACIONES SOCIALES	3.894.488,70
** 31 PRECIOS PÚBLICOS	3.894.488,70
38000 DE EJERCICIOS CERRADOS	377.207,85
* 380 DE EJERCICIOS CERRADOS	377.207,85
38100 PAGOS INDEBIDOS	169.297,02
38101 SEGURIDAD SOCIAL (I.T.)	1.434.499,28



38103 POR ANUNCIOS A CARGO DE PARTICULARES	8.072,89
* 381 DEL PRESUPUESTO CORRIENTE	1.611.869,19
38205 REINTEGROS DE SUBVENCIONES DEL F.A.S.	13.487,40
* 382 DE SUBVENCIONES COFINANCIADAS	13.487,40
** 38 REINTEGROS DE OPERACIONES CORRIENTES	2.002.564,44
39101 INTERESES DE DEMORA	497,65
* 391 RECARGOS, MULTAS Y COSTAS	497,65
39902 INDEMNIZACIÓN POR DAÑOS EN BIENES PROPIOS	315,00
39999 OTROS INGRESOS DIVERSOS	8.289,76
* 399 INGRESOS DIVERSOS	8.604,76
** 39 OTROS INGRESOS	9.102,41
*** 3 TASAS, PRECIOS PÚBLICOS Y OTROS INGRESOS	6.069.468,31
**** TOTAL INFORME	6.069.468,31



LQP-M534
ISSO - I.M.A.S. - EJERCICIO 2007
Devoluciones de Ingreso
Mes: 1 a 12

Clasificación Económica	Ptes.pago 1 enero	Modificación.S.I	Reconocidas	Total Devol. Rdas	Efectuadas	Ptes.pago
30101 T020.-TASA GRAL.POR PRESTAC.SE			4.972,76	4.972,76	4.972,76	
* 301 TASAS GENERALES DE LA COMUNIDAD			4.972,76	4.972,76	4.972,76	
31201 RESIDENCIA DE LA TERCERA EDAD			602,64	602,64	602,64	
31205 CONJUNTO RESIDENCIAL DE ESPINA			486,41	486,41	486,41	
31213 OTRAS RESIDENCIAS Y HOGARES DE			95,10	95,10	95,10	
* 312 PRESTACIONES SOCIALES			1.184,15	1.184,15	1.184,15	
38000 DE EJERCICIOS CERRADOS			1.250,36	1.250,36	1.250,36	
* 380 DE EJERCICIOS CERRADOS			1.250,36	1.250,36	1.250,36	
42000 PARA GASTOS GENERALES DE FUNCION			227.241,05	227.241,05	2.067.129,57	1.839.888,52-
* 420 DE LA CONSEJERÍA A LA QUE ESTÁ A			227.241,05	227.241,05	2.067.129,57	1.839.888,52-
72000 PARA OPERACIONES DE CAPITAL					106.053,86	106.053,86-
* 720 DE LA CONSEJERÍA A LA QUE ESTÁ A					106.053,86	106.053,86-
** TOTAL INFORME			234.648,32	234.648,32	2.180.590,70	1.945.942,38-



LQP-M321

ISSO - I.M.A.S. - EJERCICIO 2007

I.DERECHOS A COBRAR DE PRESUPUESTOS CERRADOS

Mes: 1 a 13

Clasificación Económica	S.I.Directo	S.I.Recibo	R.S Ingr.dir.	R.S Ingr.rec.	Anul.liqui.dir	Anul.liqui.recibo	Dchos.Pte.ID D	Dchos.Pte.IR
1997 .	60,10						60,10	
2000 .	63.718,67						63.718,67	
2001 .	312.094,31				938,96		311.155,35	
2002 .	137.462,38				1.368,39		136.093,99	
2003 .	280.329,96				873,56		279.456,40	
2004 .	259.272,09	79.988,18				1.214,75	259.272,09	78.773,43
2005 .	269.687,93	162.820,91				696,50	269.687,93	162.124,41
2006 .	20.006.091,76	1.949.918,15			75.921,93	1.289,82	19.930.169,83	1.948.628,33
* TOTAL INFORME	21.328.717,20	2.192.727,24			79.102,84	3.201,07	21.249.614,36	2.189.526,17



LQP-M322

ISSO - I.M.A.S. - EJERCICIO 2007

II.DERECHOS A COBRAR DE PRESUPUESTOS CERRADOS

Mes: 1 a 12

Clasificación Económica	Recaudado Directo	Recaudado Recibo	C.Espec.D	C.Espec.R	Insolve.Direc	Insolve.Recibo	Prescrip.Directo	Prescrip.Recibo	I.D Otras	I.R Otras	Pdte.31-12 ID	Pdte.31-12 IR
1997 .											60,10	
2000 .					2.757,39						60.961,28	
2001 .	2.534,23						350,95				308.270,17	
2002 .	1.133,60										134.960,39	
2003 .	1.423,20				12,64						278.020,56	
2004 .	3.676,00	8.683,21									255.596,09	70.090,22
2005 .	6.598,46	3.947,82									263.089,47	158.176,59
2006 .	19.620.815,11	1.858.033,35									309.354,72	90.594,98
* TOTAL INFORME	19.636.180,60	1.870.664,38			2.770,03		350,95				1.610.312,78	318.861,79



LQP-M323

ISSO -I.M.A.S. - EJERCICIO 2007

I.DERECHOS A COBRAR DE PRESUPUESTOS CERRADOS

Mes: 1 a 12

Clasificación Económica	S.I.Ingr.dir.	S.I.Ingr.rec.	R.S Ingr.dir.	R.S Ingr.rec.	Anul.liqui.dir	Anul.liqui.recibo	Dchos.Pte.ID	Dchos.Pte.IR
3 TASAS,PRECIOS PBCOS.Y OTR	1.863.353,05	2.192.727,24			79.102,84	3.201,07	1.784.250,21	2.189.526,17
4 TRANSFERENCIAS CORRIENTES	13.000.000,00						13.000.000,00	
5 INGRESOS PATRIMONIALES	16.811,15						16.811,15	
7 TRANSFERENCIAS DE CAPITAL	6.448.553,00						6.448.553,00	
* TOTAL INFORME	21.328.717,20	2.192.727,24			79.102,84	3.201,07	21.249.614,36	2.189.526,17



LQP-M324

ISSO - I.M.A.S. - EJERCICIO 2007

II.DERECHOS A COBRAR DE PRESUPUESTOS CERRADOS

Mes: 1 a 12

Clasificación Económica	Recaudado Directo	Recaudado Recibo	C.Espec.D	C.Espec.R	Insolve.Direc	Insolve.Recibo	Prescrip.Directo	Prescrip.Recibo	I.D Otras	I.R Otras	Pdte.31-12 ID	Pdte.31-12 IR
3 TASAS, PRECIOS PÚBLICOS Y OTROS INGRESOS	170.986,49	1.870.664,38			2.770,03		350,95				1.610.142,74	318.861,79
4 TRANSFERENCIAS CORRIENTES	13.000.000,00											
5 INGRESOS PATRIMONIALES	16.641,11										170,04	
7 TRANSFERENCIAS DE CAPITAL	6.448.553,00											
* TOTAL INFORME	19.636.180,60	1.870.664,38			2.770,03		350,95				1.610.312,78	318.861,79



LQP-M535
ISSO - I.M.A.S. - EJERCICIO 2007
LIQUIDACION DEL PRESUPUESTO DE INGRESOS
Proceso de Gestión de Ingreso Público
I.Derechos a cobrar Presupuestos Cerrados
Mes: 1 a 12

Clasificación Económica	S.I.Ingr.dir.	S.I.Ingr.rec.	R.S Ingr.dir.	R.S Ingr.rec.	Anul.liqui.dir	Anul.liqui.recibo	Dchos.Pte.ID	Dchos.Pte.IR
381000 Pagos indebidos	60,10						60,10	
* 510000 C.N.S. DEL ISSORM	60,10						60,10	
** 1997 .	60,10						60,10	
380000 DE EJERCICIOS CERRADOS	63.718,67						63.718,67	
* 510000 C.N.S. DEL ISSORM	63.718,67						63.718,67	
** 2000 .	63.718,67						63.718,67	
310200 Conjunto Residencial de	4.495,99						4.495,99	
310202 Residencia Luis Valenci	2.739,44				938,96		1.800,48	
310203 Centro dism.psiquicos.	1.938,18						1.938,18	
310204 Centro dism.psiquicos.	472,33						472,33	
310205 Residencias y clubs de	460,67						460,67	
310207 Centro dism.psiquicos L	1.892,54						1.892,54	
310210 Resid. T.E. Murcia	6.509,35						6.509,35	
310211 C.At. Minusv. Churra	2.057,20						2.057,20	
310212 C.Ocupacional Dr.Julio	5.579,92						5.579,92	
310213 Residencia Dr.Fco.Javie	3.769,57						3.769,57	
380000 DE EJERCICIOS CERRADOS	153.960,72						153.960,72	
382080 REINTEGRO FAS	128.218,40						128.218,40	
* 510000 C.N.S. DEL ISSORM	312.094,31				938,96		311.155,35	
** 2001 .	312.094,31				938,96		311.155,35	
30101 T020.-TASA GRAL.POR PRE	1.623,60						1.623,60	
38000 DE EJERCICIOS CERRADOS	60.430,54				316,34		60.114,20	
38100 PAGOS INDEBIDOS	712,24						712,24	
38205 REINTEGROS DE SUBVENCIO	11.239,55						11.239,55	



Cuentas Anuales 2007

39101 INTERESES DE DEMORA	5.485,59						5.485,59	
* 510000 C.N.S. DEL ISSORM	79.491,52				316,34		79.175,18	
31206 RESIDENCIA LUIS VALENCI	4.227,96				1.052,05		3.175,91	
* 510010 LUIS VALENCIANO	4.227,96				1.052,05		3.175,91	
31207 CENTRO DE DISMINUIDOS P	3.592,20						3.592,20	
* 510040 C.O. EL PALMAR	3.592,20						3.592,20	
31208 CENTRO DE DISMINUIDOS P	1.648,61						1.648,61	
* 510041 C.O. CANTERAS	1.648,61						1.648,61	
31209 CENTRO DE DISMINUIDOS P	3.281,83						3.281,83	
* 510043 C.O. CIEZA	3.281,83						3.281,83	
31210 CENTRO DE ATENCIÓN DE M	4.979,39						4.979,39	
* 510044 C.O. CHURRA	4.979,39						4.979,39	
31211 CENTRO OCUPACIONAL DR.J	10.899,48						10.899,48	
* 510045 C.O. JULIO L.A.	10.899,48						10.899,48	
31205 CONJUNTO RESIDENCIAL DE	10.302,44						10.302,44	
* 510050 R.P.M. ESPINARDO	10.302,44						10.302,44	
31200 RESIDENCIAS Y CLUBES DE	1.009,87						1.009,87	
* 510051 R.P.M. ALHAMA	1.009,87						1.009,87	
31203 RESIDENCIA DE LA TERCER	9.269,62						9.269,62	
* 510052 R.P.M. MURCIA	9.269,62						9.269,62	
31201 RESIDENCIA DE LA TERCER	668,37						668,37	
* 510054 R.P.M. LORCA	668,37						668,37	
31204 RESIDENCIA DR.FRANCISCO	8.091,09						8.091,09	
* 510055 R.P.M. FCO.J. ASTURIANO	8.091,09						8.091,09	
** 2002 .	137.462,38				1.368,39		136.093,99	
30101 T020.-TASA GRAL.POR PRE	2.331,44						2.331,44	
38000 DE EJERCICIOS CERRADOS	139.770,57				14,98		139.755,59	
38100 PAGOS INDEBIDOS	1.082,33				15,57		1.066,76	
38205 REINTEGROS DE SUBVENCIO	48.606,03				0,11		48.605,92	
39101 INTERESES DE DEMORA	18.375,07						18.375,07	



* 510000 C.N.S. DEL ISSORM	210.165,44				30,66		210.134,78	
31206 RESIDENCIA LUIS VALENCI	5.695,48				245,01		5.450,47	
* 510010 LUIS VALENCIANO	5.695,48				245,01		5.450,47	
31207 CENTRO DE DISMINUIDOS P	3.725,30						3.725,30	
* 510040 C.O. EL PALMAR	3.725,30						3.725,30	
31208 CENTRO DE DISMINUIDOS P	6.451,43						6.451,43	
* 510041 C.O. CANTERAS	6.451,43						6.451,43	
31209 CENTRO DE DISMINUIDOS P	3.777,84						3.777,84	
* 510043 C.O. CIEZA	3.777,84						3.777,84	
31210 CENTRO DE ATENCIÓN DE M	3.766,09						3.766,09	
* 510044 C.O. CHURRA	3.766,09						3.766,09	
31211 CENTRO OCUPACIONAL DR.J	13.212,46						13.212,46	
* 510045 C.O. JULIO L.A.	13.212,46						13.212,46	
31205 CONJUNTO RESIDENCIAL DE	6.232,31						6.232,31	
* 510050 R.P.M. ESPINARDO	6.232,31						6.232,31	
31200 RESIDENCIA DE LA TERCER	2.390,68						2.390,68	
* 510051 R.P.M. ALHAMA	2.390,68						2.390,68	
31203 RESIDENCIA DE LA TERCER	11.739,85						11.739,85	
* 510052 R.P.M. MURCIA	11.739,85						11.739,85	
31201 RESIDENCIA DE LA TERCER	887,54						887,54	
* 510054 R.P.M. LORCA	887,54						887,54	
31204 RESIDENCIA DR.FRANCISCO	11.845,82				597,89		11.247,93	
* 510055 R.P.M. FCO.J. ASTURIANO	11.845,82				597,89		11.247,93	
31213 OTRAS RESIDENCIAS Y HOG	439,72						439,72	
* 510056 H.P.M. ABARÁN	439,72						439,72	
** 2003 .	280.329,96				873,56		279.456,40	
30101 T020.-TASA GRAL.POR PRE	5.960,75						5.960,75	
38000 DE EJERCICIOS CERRADOS	182.563,23						182.563,23	
38100 PAGOS INDEBIDOS	5.165,94						5.165,94	
38205 REINTEGROS DE SUBVENCIO	55.279,93						55.279,93	



39101 INTERESES DE DEMORA	4.421,04						4.421,04	
* 510000 C.N.S. DEL ISSORM	253.390,89						253.390,89	
31206 RESIDENCIA LUIS VALENCI		6.787,60				518,07		6.269,53
* 510010 LUIS VALENCIANO		6.787,60				518,07		6.269,53
31207 CENTRO DE DISMINUIDOS P		5.334,14						5.334,14
* 510040 C.O. EL PALMAR		5.334,14						5.334,14
31208 CENTRO DE DISMINUIDOS P		14.179,68						14.179,68
* 510041 C.O. CANTERAS		14.179,68						14.179,68
31209 CENTRO DE DISMINUIDOS P	282,18	3.383,26					282,18	3.383,26
* 510043 C.O. CIEZA	282,18	3.383,26					282,18	3.383,26
31210 CENTRO DE ATENCIÓN DE M		2.400,31						2.400,31
* 510044 C.O. CHURRA		2.400,31						2.400,31
31211 CENTRO OCUPACIONAL DR.J	2.301,91	12.243,52				696,68	2.301,91	11.546,84
* 510045 C.O. JULIO L.A.	2.301,91	12.243,52				696,68	2.301,91	11.546,84
31205 CONJUNTO RESIDENCIAL DE		12.699,93						12.699,93
* 510050 R.P.M. ESPINARDO		12.699,93						12.699,93
31200 RESIDENCIA DE LA TERCER		2.031,43						2.031,43
* 510051 R.P.M. ALHAMA		2.031,43						2.031,43
31203 RESIDENCIA DE LA TERCER	2.686,37	11.967,64					2.686,37	11.967,64
* 510052 R.P.M. MURCIA	2.686,37	11.967,64					2.686,37	11.967,64
31202 RESIDENCIA DE LA TERCER		1.815,91						1.815,91
* 510053 R.P.M. CARTAGENA		1.815,91						1.815,91
31201 RESIDENCIA DE LA TERCER		2.971,62						2.971,62
* 510054 R.P.M. LORCA		2.971,62						2.971,62
31204 RESIDENCIA DR.FRANCISCO	610,74	3.165,98					610,74	3.165,98
* 510055 R.P.M. FCO.J. ASTURIANO	610,74	3.165,98					610,74	3.165,98
31213 OTRAS RESIDENCIAS Y HOG		1.007,16						1.007,16
* 510056 H.P.M. ABARÁN		1.007,16						1.007,16
** 2004 .	259.272,09	79.988,18				1.214,75	259.272,09	78.773,43
30101 T020.-TASA GRAL.POR PRE	5.830,06						5.830,06	



38000 DE EJERCICIOS CERRADOS	105.325,92						105.325,92	
38100 PAGOS INDEBIDOS	1.156,43						1.156,43	
38205 REINTEGROS DE SUBVENCIO	150.223,10						150.223,10	
39101 INTERESES DE DEMORA	844,05						844,05	
* 510000 C.N.S. DEL ISSORM	263.379,56						263.379,56	
31206 RESIDENCIA LUIS VALENCI		4.076,95				329,42		3.747,53
* 510010 LUIS VALENCIANO		4.076,95				329,42		3.747,53
31207 CENTRO DE DISMINUIDOS P	945,93	2.987,00					945,93	2.987,00
* 510040 C.O. EL PALMAR	945,93	2.987,00					945,93	2.987,00
31208 CENTRO DE DISMINUIDOS P	1.157,00	19.545,95				367,08	1.157,00	19.178,87
* 510041 C.O. CANTERAS	1.157,00	19.545,95				367,08	1.157,00	19.178,87
31209 CENTRO DE DISMINUIDOS P		2.515,12						2.515,12
* 510043 C.O. CIEZA		2.515,12						2.515,12
31210 CENTRO DE ATENCIÓN DE M	165,84	3.421,24					165,84	3.421,24
* 510044 C.O. CHURRA	165,84	3.421,24					165,84	3.421,24
31211 CENTRO OCUPACIONAL DR.J	386,80	8.952,67					386,80	8.952,67
* 510045 C.O. JULIO L.A.	386,80	8.952,67					386,80	8.952,67
31205 CONJUNTO RESIDENCIAL DE		12.018,42						12.018,42
* 510050 R.P.M. ESPINARDO		12.018,42						12.018,42
31200 RESIDENCIA DE LA TERCER		25.560,22						25.560,22
* 510051 R.P.M. ALHAMA		25.560,22						25.560,22
31203 RESIDENCIA DE LA TERCER	3.454,41	12.076,34					3.454,41	12.076,34
* 510052 R.P.M. MURCIA	3.454,41	12.076,34					3.454,41	12.076,34
31202 RESIDENCIA DE LA TERCER		333,57						333,57
* 510053 R.P.M. CARTAGENA		333,57						333,57
31201 RESIDENCIA DE LA TERCER		67.777,12						67.777,12
* 510054 R.P.M. LORCA		67.777,12						67.777,12
31204 RESIDENCIA DR.FRANCISCO	198,39	2.388,91					198,39	2.388,91
* 510055 R.P.M. FCO.J. ASTURIANO	198,39	2.388,91					198,39	2.388,91
31213 OTRAS RESIDENCIAS Y HOG		1.167,40						1.167,40



* 510056 H.P.M. ABARÁN		1.167,40						1.167,40
** 2005 .	269.687,93	162.820,91				696,50	269.687,93	162.124,41
30101 T020.-TASA GRAL.POR PRE	252.262,82				63.028,96		189.233,86	
38000 DE EJERCICIOS CERRADOS	235.480,44				12.679,27		222.801,17	
38100 PAGOS INDEBIDOS	1.711,71						1.711,71	
38205 REINTEGROS DE SUBVENCIO	42.634,99						42.634,99	
39101 INTERESES DE DEMORA	8.637,65				213,70		8.423,95	
42000 PARA GASTOS GENERALES D	13.000.000,00						13.000.000,00	
52000 INTERESES DE CUENTAS BA	16.811,15						16.811,15	
72000 PARA OPERACIONES DE CAP	5.000.000,00						5.000.000,00	
72010 MTASS. PROGRAMA ALZHEIM	106.107,00						106.107,00	
72012 PERSONAS EN SITUACION D	1.342.446,00						1.342.446,00	
* 510000 C.N.S. DEL ISSORM	20.006.091,76				75.921,93		19.930.169,83	
31206 RESIDENCIA LUIS VALENCI		151.693,86						151.693,86
* 510010 LUIS VALENCIANO		151.693,86						151.693,86
31207 CENTRO DE DISMINUIDOS P		47.220,06						47.220,06
* 510040 C.O. EL PALMAR		47.220,06						47.220,06
31208 CENTRO DE DISMINUIDOS P		137.735,38						137.735,38
* 510041 C.O. CANTERAS		137.735,38						137.735,38
31209 CENTRO DE DISMINUIDOS P		84.161,80						84.161,80
* 510043 C.O. CIEZA		84.161,80						84.161,80
31210 CENTRO DE ATENCIÓN DE M		112.399,18						112.399,18
* 510044 C.O. CHURRA		112.399,18						112.399,18
31211 CENTRO OCUPACIONAL DR.J		194.404,84				386,22		194.018,62
* 510045 C.O. JULIO L.A.		194.404,84				386,22		194.018,62
31205 CONJUNTO RESIDENCIAL DE		339.767,40				470,88		339.296,52
* 510050 R.P.M. ESPINARDO		339.767,40				470,88		339.296,52
31200 RESIDENCIA DE LA TERCER		108.323,50						108.323,50
* 510051 R.P.M. ALHAMA		108.323,50						108.323,50
31203 RESIDENCIA DE LA TERCER		357.088,22						357.088,22



Cuentas Anuales 2007

* 510052 R.P.M. MURCIA		357.088,22						357.088,22
31201 RESIDENCIA DE LA TERCER		299.246,27						299.246,27
* 510054 R.P.M. LORCA		299.246,27						299.246,27
31204 RESIDENCIA DR.FRANCISCO		103.829,29				432,72		103.396,57
* 510055 R.P.M. FCO.J. ASTURIANO		103.829,29				432,72		103.396,57
31213 OTRAS RESIDENCIAS Y HOG		14.048,35						14.048,35
* 510056 H.P.M. ABARÁN		14.048,35						14.048,35
** 2006 .	20.006.091,76	1.949.918,15			75.921,93	1.289,82	19.930.169,83	1.948.628,33
*** TOTAL INFORME	21.328.717,20	2.192.727,24			79.102,84	3.201,07	21.249.614,36	2.189.526,17



LQP-M536

ISSO - I.M.A.S. - EJERCICIO 2007

II.DERECHOS A COBRAR DE PRESUPUESTOS CERRADOS

Mes: 1 a 12

Clasificación Económica	Recaudado Directo	Recaudado Recibo	C.Espec.D	C.Espec.R	Insolve.Direc	Insolve.Recibo	Prescrip.Directo	Prescrip.Recibo	I.D Otras	I.R Otras	Pdte.31-12 ID	Pdte.31-12 IR
381000 Pag											60,10	
* 510000 C.N											60,10	
** 1997 .											60,10	
380000 DE					2.757,39						60.961,28	
* 510000 C.N					2.757,39						60.961,28	
** 2000 .					2.757,39						60.961,28	
310200 Con											4.495,99	
310202 Res	283,40										1.517,08	
310203 Cen											1.938,18	
310204 Cen											472,33	
310205 Res											460,67	
310207 Cen											1.892,54	
310210 Res											6.509,35	
310211 C.A											2.057,20	
310212 C.O											5.579,92	
310213 Res							350,95				3.418,62	
380000 DE	1.859,53										152.101,19	
382080 REI	391,30										127.827,10	
* 510000 C.N	2.534,23						350,95				308.270,17	
** 2001 .	2.534,23						350,95				308.270,17	
30101 T02											1.623,60	
38000 DE											60.114,20	
38100 PAG											712,24	
38205 REI											11.239,55	



Cuentas Anuales 2007

39101 INT											5.485,59	
* 510000 C.N											79.175,18	
31206 RES	1.133,60										2.042,31	
* 510010 LUI	1.133,60										2.042,31	
31207 CEN											3.592,20	
* 510040 C.O											3.592,20	
31208 CEN											1.648,61	
* 510041 C.O											1.648,61	
31209 CEN											3.281,83	
* 510043 C.O											3.281,83	
31210 CEN											4.979,39	
* 510044 C.O											4.979,39	
31211 CEN											10.899,48	
* 510045 C.O											10.899,48	
31205 CON											10.302,44	
* 510050 R.P											10.302,44	
31200 RES											1.009,87	
* 510051 R.P											1.009,87	
31203 RES											9.269,62	
* 510052 R.P											9.269,62	
31201 RES											668,37	
* 510054 R.P											668,37	
31204 RES											8.091,09	
* 510055 R.P											8.091,09	
** 2002 .	1.133,60										134.960,39	
30101 T02											2.331,44	
38000 DE	504,18										139.251,41	
38100 PAG											1.066,76	
38205 REI											48.605,92	
39101 INT	11,91					12,64					18.350,52	



Cuentas Anuales 2007

* 510000 C.N	516,09				12,64					209.606,05	
31206 RES	907,11									4.543,36	
* 510010 LUI	907,11									4.543,36	
31207 CEN										3.725,30	
* 510040 C.O										3.725,30	
31208 CEN										6.451,43	
* 510041 C.O										6.451,43	
31209 CEN										3.777,84	
* 510043 C.O										3.777,84	
31210 CEN										3.766,09	
* 510044 C.O										3.766,09	
31211 CEN										13.212,46	
* 510045 C.O										13.212,46	
31205 CON										6.232,31	
* 510050 R.P										6.232,31	
31200 RES										2.390,68	
* 510051 R.P										2.390,68	
31203 RES										11.739,85	
* 510052 R.P										11.739,85	
31201 RES										887,54	
* 510054 R.P										887,54	
31204 RES										11.247,93	
* 510055 R.P										11.247,93	
31213 OTR										439,72	
* 510056 H.P										439,72	
** 2003 .	1.423,20				12,64					278.020,56	
30101 T02	46,63									5.914,12	
38000 DE	1.071,23									181.492,00	
38100 PAG										5.165,94	
38205 REI	2.558,14									52.721,79	



Cuentas Anuales 2007

39101 INT											4.421,04	
* 510000 C.N	3.676,00										249.714,89	
31206 RES												6.269,53
* 510010 LUI												6.269,53
31207 CEN		49,29										5.284,85
* 510040 C.O		49,29										5.284,85
31208 CEN		8.633,92										5.545,76
* 510041 C.O		8.633,92										5.545,76
31209 CEN											282,18	3.383,26
* 510043 C.O											282,18	3.383,26
31210 CEN												2.400,31
* 510044 C.O												2.400,31
31211 CEN											2.301,91	11.546,84
* 510045 C.O											2.301,91	11.546,84
31205 CON												12.699,93
* 510050 R.P												12.699,93
31200 RES												2.031,43
* 510051 R.P												2.031,43
31203 RES											2.686,37	11.967,64
* 510052 R.P											2.686,37	11.967,64
31202 RES												1.815,91
* 510053 R.P												1.815,91
31201 RES												2.971,62
* 510054 R.P												2.971,62
31204 RES											610,74	3.165,98
* 510055 R.P											610,74	3.165,98
31213 OTR												1.007,16
* 510056 H.P												1.007,16
** 2004 .	3.676,00	8.683,21									255.596,09	70.090,22
30101 T02	654,92										5.175,14	



Cuentas Anuales 2007

38000 DE	4.453,00										100.872,92	
38100 PAG											1.156,43	
38205 REI	1.402,30										148.820,80	
39101 INT	88,24										755,81	
* 510000 C.N	6.598,46										256.781,10	
31206 RES												3.747,53
* 510010 LUI												3.747,53
31207 CEN		426,09									945,93	2.560,91
* 510040 C.O		426,09									945,93	2.560,91
31208 CEN		3.521,73									1.157,00	15.657,14
* 510041 C.O		3.521,73									1.157,00	15.657,14
31209 CEN												2.515,12
* 510043 C.O												2.515,12
31210 CEN											165,84	3.421,24
* 510044 C.O											165,84	3.421,24
31211 CEN											386,80	8.952,67
* 510045 C.O											386,80	8.952,67
31205 CON												12.018,42
* 510050 R.P												12.018,42
31200 RES												25.560,22
* 510051 R.P												25.560,22
31203 RES											3.454,41	12.076,34
* 510052 R.P											3.454,41	12.076,34
31202 RES												333,57
* 510053 R.P												333,57
31201 RES												67.777,12
* 510054 R.P												67.777,12
31204 RES											198,39	2.388,91
* 510055 R.P											198,39	2.388,91
31213 OTR												1.167,40



Cuentas Anuales 2007

* 510056 H.P											1.167,40
** 2005 .	6.598,46	3.947,82								263.089,47	158.176,59
30101 T02	146.285,99									42.947,87	
38000 DE	5.777,89									217.023,28	
38100 PAG	1.213,52									498,19	
38205 REI	2.343,60									40.291,39	
39101 INT										8.423,95	
42000 PAR	13.000.000,00										
52000 INT	16.641,11									170,04	
72000 PAR	5.000.000,00										
72010 MTA	106.107,00										
72012 PER	1.342.446,00										
* 510000 C.N	19.620.815,11									309.354,72	
31206 RES		149.114,40									2.579,46
* 510010 LUI		149.114,40									2.579,46
31207 CEN		45.739,07									1.480,99
* 510040 C.O		45.739,07									1.480,99
31208 CEN		115.975,13									21.760,25
* 510041 C.O		115.975,13									21.760,25
31209 CEN		82.866,65									1.295,15
* 510043 C.O		82.866,65									1.295,15
31210 CEN		108.196,19									4.202,99
* 510044 C.O		108.196,19									4.202,99
31211 CEN		188.534,98									5.483,64
* 510045 C.O		188.534,98									5.483,64
31205 CON		321.236,42									18.060,10
* 510050 R.P		321.236,42									18.060,10
31200 RES		100.859,65									7.463,85
* 510051 R.P		100.859,65									7.463,85
31203 RES		352.913,51									4.174,71



Cuentas Anuales 2007

* 510052 R.P		352.913,51										4.174,71
31201 RES		280.119,88										19.126,39
* 510054 R.P		280.119,88										19.126,39
31204 RES		99.738,00										3.658,57
* 510055 R.P		99.738,00										3.658,57
31213 OTR		12.739,47										1.308,88
* 510056 H.P		12.739,47										1.308,88
** 2006 .	19.620.815,11	1.858.033,35									309.354,72	90.594,98
*** TOTAL INFORME	19.636.180,60	1.870.664,38			2.770,03		350,95				1.610.312,78	318.861,79



LQP-M537

ISSO - - EJERCICIO 2007

Derechos Presupuestarios Pendientes de Cobro

Concepto Explicación	Pte. Notificar	Suspendidos	A/F Solicitado	A/F Concedido racci	Periodo.vol.	Periodo.ej	Total
2007.30101 T020.-TASA GRAL.POR PRESTAC.SE	20.313,51				80.608,94		80.608,94
* 2007.301 TASAS GENERALES DE LA COMUNIDAD AUTÓNOMA	20.313,51				80.608,94		80.608,94
2007.31200 RESIDENCIA DE LA TERCERA EDAD DE ALHAMA					101.188,94		101.188,94
2007.31201 RESIDENCIA DE LA TERCERA EDAD DE LORCA					273.506,73		273.506,73
2007.31203 RESIDENCIA DE LA TERCERA EDAD DE MURCIA					377.754,20		377.754,20
2007.31204 RESIDENCIA DR.FRANCISCO JAVIER ASTURIANO					131.453,63		131.453,63
2007.31205 CONJUNTO RESIDENCIAL DE ESPINARDO					474.955,42		474.955,42
2007.31206 RESIDENCIA LUIS VALENCIANO					159.187,12		159.187,12
2007.31207 CENTRO DE DISMINUIDOS PSÍQUICOS EL PALMAR					50.442,94		50.442,94
2007.31208 CENTRO DE DISMINUIDOS PSÍQUICOS CANTERAS					143.387,22		143.387,22
2007.31209 CENTRO DE DISMINUIDOS PSÍQUICOS LOS OLIVOS					76.286,56		76.286,56
2007.31210 CENTRO DE ATENCIÓN DE MINUSVÁLIDOS CHURRA					120.778,29		120.778,29
2007.31211 CENTRO OCUPACIONAL DR.JULIO LÓPEZ AMBIT					193.882,80		193.882,80
2007.31213 OTRAS RESIDENCIAS Y HOGARES DE ANCIANOS					14.027,43		14.027,43
2007.31215 CENTRO OCUPACIONAL DE ESPINARDO					35.738,01		35.738,01
* 2007.312 PRESTACIONES SOCIALES					2.152.589,29		2.152.589,29
2007.38000 DE EJERCICIOS CERRADOS	32.455,94				184.923,30		184.923,30
* 2007.380 DE EJERCICIOS CERRADOS	32.455,94				184.923,30		184.923,30
2007.38100 PAGOS INDEBIDOS				164,34	6.204,19		6.204,19
* 2007.381 DEL PRESUPUESTO CORRIENTE				164,34	6.204,19		6.204,19
2007.38205 REINTEGROS DE SUBVENCIONES DEL F.A.S.	449,58				5.245,10		5.245,10
* 2007.382 DE SUBVENCIONES COFINANCIADAS	449,58				5.245,10		5.245,10
2007.41007 DEL SERV.PUB. REGIONAL DE EMPLEO Y FORMACION	117.672,06				117.672,06		117.672,06
* 2007.410 DEL ISSORM	117.672,06				117.672,06		117.672,06
2007.42000 PARA GASTOS GENERALES DE FUNCIONAMIENTO	16.000.000,00				16.000.000,00		16.000.000,00
2007.42001 PLAN GERONTOLOGICO	889.043,00				889.043,00		889.043,00



Cuentas Anuales 2007

2007.42007 PERSONAS EN SITUACION DE DEPENDENCIA	8.743.810,00				8.743.810,00		8.743.810,00
2007.42008 PLAN DE DESARROLLO GITANO	219.588,00				219.588,00		219.588,00
2007.42009 P.A.I. PERSONAS DISCAPACITADAS	175.755,19				175.755,19		175.755,19
2007.42011 PROGRAMA ALZHEIMER	167.220,00				167.220,00		167.220,00
* 2007.420 DE LA CONSEJERÍA A LA QUE ESTÁ ADSCRITO	26.195.416,19				26.195.416,19		26.195.416,19
2007.52000 INTERESES DE CUENTAS BANCARIAS	2.493,54				2.493,54		2.493,54
* 2007.520 INTERESES DE CUENTAS BANCARIAS	2.493,54				2.493,54		2.493,54
2007.72010 MTASS. PROGRAMA ALZHEIMER Y OTRAS DEMENCIAS	132.948,00				132.948,00		132.948,00
2007.72012 PERSONAS EN SITUACION DE DEPENDENCIA	1.331.868,00				1.331.868,00		1.331.868,00
2007.72013 PLAN GERONTOLOGICO	674.894,00				674.894,00		674.894,00
* 2007.720 DE LA CONSEJERÍA A LA QUE ESTÁ ADSCRITO	2.139.710,00				2.139.710,00		2.139.710,00
** TOTAL	28.508.510,82			164,34	30.884.862,61		30.884.862,61



LQP-M538

ISSO - - EJERCICIO 2007

RESULTAS

Derechos Presupuestarios Pendientes de Cobro

Concepto Explicación	Pte. Notificar	Suspendidos	A/F Solicitado	A/F Concedido racci	Periodo.vol.	Periodo.ej	Total
1997.381000 Pagos indebidos						60,10	60,10
2000.380000 DE EJERCICIOS CERRADOS						60.961,28	60.961,28
2001.310200 Conjunto Residencial de Espinardo	185,77	84,13			269,90	4.226,09	4.495,99
2001.310202 Residencia Luis Valenciano						1.517,08	1.517,08
2001.310203 Centro dism.psiquicos. El Palmar	269,64				269,64	1.668,54	1.938,18
2001.310204 Centro dism.psiquicos. Canteras						472,33	472,33
2001.310205 Residencias y clubs de ancianos	460,67				460,67		460,67
2001.310207 Centro dism.psiquicos Los Olivos						1.892,54	1.892,54
2001.310210 Resid. T.E. Murcia						6.509,35	6.509,35
2001.310211 C.At. Minusv. Churra						2.057,20	2.057,20
2001.310212 C.Ocupacional Dr.Julio Lopez Ambit						5.579,92	5.579,92
2001.310213 Residencia Dr.Fco.Javier Asturiano						3.418,62	3.418,62
2001.380000 DE EJERCICIOS CERRADOS						152.101,19	152.101,19
2001.382080 REINTEGRO FAS		973,95			973,95	126.853,15	127.827,10
2002.30101 T020.-TASA GRAL.POR PRESTAC.SE					1.623,60		1.623,60
2002.31200 RESIDENCIAS Y CLUBES DE ANCIANOS	720,74				1.009,87		1.009,87
2002.31201 RESIDENCIA DE LA TERCERA EDAD DE LORCA					668,37		668,37
2002.31203 RESIDENCIA DE LA TERCERA EDAD DE MURCIA	141,72				9.269,62		9.269,62
2002.31204 RESIDENCIA DR.FRANCISCO JAVIER ASTURIANO					8.091,09		8.091,09
2002.31205 CONJUNTO RESIDENCIAL DE ESPINARDO	189,40	395,59			10.302,44		10.302,44
2002.31206 RESIDENCIA LUIS VALENCIANO					2.042,31		2.042,31
2002.31207 CENTRO DE DISMINUIDOS PSÍQUICOS EL PALMAR	346,96				3.592,20		3.592,20
2002.31208 CENTRO DE DISMINUIDOS PSÍQUICOS CANTERAS	71,87				1.648,61		1.648,61
2002.31209 CENTRO DE DISMINUIDOS PSÍQUICOS LOS OLIVOS	46,15				3.281,83		3.281,83
2002.31210 CENTRO DE ATENCIÓN DE MINUSVÁLIDOS CHURRA	368,14				4.979,39		4.979,39



Cuentas Anuales 2007

2002.31211 CENTRO OCUPACIONAL DR.JULIO LÓPEZ AMBIT					10.899,48		10.899,48
2002.38000 DE EJERCICIOS CERRADOS					41.044,92	19.069,28	60.114,20
2002.38100 PAGOS INDEBIDOS						712,24	712,24
2002.38205 REINTEGROS DE SUBVENCIONES DEL F.A.S.					10.789,96	449,59	11.239,55
2002.39101 INTERESES DE DEMORA					3.488,91	1.996,68	5.485,59
2003.30101 T020.-TASA GRAL.POR PRESTAC.SE		584,27			2.331,44		2.331,44
2003.31200 RESIDENCIA DE LA TERCERA EDAD DE ALHAMA	293,75				2.390,68		2.390,68
2003.31201 RESIDENCIA DE LA TERCERA EDAD DE LORCA	272,73				887,54		887,54
2003.31203 RESIDENCIA DE LA TERCERA EDAD DE MURCIA					11.739,85		11.739,85
2003.31204 RESIDENCIA DR.FRANCISCO JAVIER ASTURIANO					11.247,93		11.247,93
2003.31205 CONJUNTO RESIDENCIAL DE ESPINARDO	548,58	346,95			6.232,31		6.232,31
2003.31206 RESIDENCIA LUIS VALENCIANO					4.543,36		4.543,36
2003.31207 CENTRO DE DISMINUIDOS PSÍQUICOS EL PALMAR	507,65				3.725,30		3.725,30
2003.31208 CENTRO DE DISMINUIDOS PSÍQUICOS CANTERAS					6.451,43		6.451,43
2003.31209 CENTRO DE DISMINUIDOS PSÍQUICOS LOS OLIVOS					3.777,84		3.777,84
2003.31210 CENTRO DE ATENCIÓN DE MINUSVÁLIDOS CHURRA					3.766,09		3.766,09
2003.31211 CENTRO OCUPACIONAL DR.JULIO LÓPEZ AMBIT					13.212,46		13.212,46
2003.31213 OTRAS RESIDENCIAS Y HOGARES DE ANCIANOS	439,72				439,72		439,72
2003.38000 DE EJERCICIOS CERRADOS				1.135,34	6.705,13	132.546,28	139.251,41
2003.38100 PAGOS INDEBIDOS						1.066,76	1.066,76
2003.38205 REINTEGROS DE SUBVENCIONES DEL F.A.S.					25.276,61	23.329,31	48.605,92
2003.39101 INTERESES DE DEMORA				11,94	3.110,06	15.240,46	18.350,52
2004.30101 T020.-TASA GRAL.POR PRESTAC.SE		815,96			5.914,12		5.914,12
2004.31200 RESIDENCIA DE LA TERCERA EDAD DE ALHAMA					2.031,43		2.031,43
2004.31201 RESIDENCIA DE LA TERCERA EDAD DE LORCA					2.971,62		2.971,62
2004.31202 RESIDENCIA DE LA TERCERA EDAD CARTAGENA					1.815,91		1.815,91
2004.31203 RESIDENCIA DE LA TERCERA EDAD DE MURCIA					14.654,01		14.654,01
2004.31204 RESIDENCIA DR.FRANCISCO JAVIER ASTURIANO	610,74				3.776,72		3.776,72
2004.31205 CONJUNTO RESIDENCIAL DE ESPINARDO					12.699,93		12.699,93
2004.31206 RESIDENCIA LUIS VALENCIANO					6.269,53		6.269,53



2004.31207 CENTRO DE DISMINUIDOS PSÍQUICOS EL PALMAR					5.284,85		5.284,85
2004.31208 CENTRO DE DISMINUIDOS PSÍQUICOS CANTERAS					5.545,76		5.545,76
2004.31209 CENTRO DE DISMINUIDOS PSÍQUICOS LOS OLIVOS					3.665,44		3.665,44
2004.31210 CENTRO DE ATENCIÓN DE MINUSVÁLIDOS CHURRA					2.400,31		2.400,31
2004.31211 CENTRO OCUPACIONAL DR.JULIO LÓPEZ AMBIT	617,53				13.848,75		13.848,75
2004.31213 OTRAS RESIDENCIAS Y HOGARES DE ANCIANOS					1.007,16		1.007,16
2004.38000 DE EJERCICIOS CERRADOS	1.276,81	1.140,49		885,48	181.492,00		181.492,00
2004.38100 PAGOS INDEBIDOS					5.165,94		5.165,94
2004.38205 REINTEGROS DE SUBVENCIONES DEL F.A.S.					52.721,79		52.721,79
2004.39101 INTERESES DE DEMORA				141,60	4.417,84	3,20	4.421,04
2005.30101 T020.-TASA GRAL.POR PRESTAC.SE		303,09			5.175,14		5.175,14
2005.31200 RESIDENCIA DE LA TERCERA EDAD DE ALHAMA					25.560,22		25.560,22
2005.31201 RESIDENCIA DE LA TERCERA EDAD DE LORCA					67.777,12		67.777,12
2005.31202 RESIDENCIA DE LA TERCERA EDAD CARTAGENA					333,57		333,57
2005.31203 RESIDENCIA DE LA TERCERA EDAD DE MURCIA					15.530,75		15.530,75
2005.31204 RESIDENCIA DR.FRANCISCO JAVIER ASTURIANO					2.587,30		2.587,30
2005.31205 CONJUNTO RESIDENCIAL DE ESPINARDO					12.018,42		12.018,42
2005.31206 RESIDENCIA LUIS VALENCIANO					3.747,53		3.747,53
2005.31207 CENTRO DE DISMINUIDOS PSÍQUICOS EL PALMAR	92,30				3.506,84		3.506,84
2005.31208 CENTRO DE DISMINUIDOS PSÍQUICOS CANTERAS					16.814,14		16.814,14
2005.31209 CENTRO DE DISMINUIDOS PSÍQUICOS LOS OLIVOS					2.515,12		2.515,12
2005.31210 CENTRO DE ATENCIÓN DE MINUSVÁLIDOS CHURRA					3.587,08		3.587,08
2005.31211 CENTRO OCUPACIONAL DR.JULIO LÓPEZ AMBIT					9.339,47		9.339,47
2005.31213 OTRAS RESIDENCIAS Y HOGARES DE ANCIANOS					1.167,40		1.167,40
2005.38000 DE EJERCICIOS CERRADOS	974,36				100.872,92		100.872,92
2005.38100 PAGOS INDEBIDOS					1.156,43		1.156,43
2005.38205 REINTEGROS DE SUBVENCIONES DEL F.A.S.	4.765,46				148.820,80		148.820,80
2005.39101 INTERESES DE DEMORA				274,32	496,13	259,68	755,81
2006.30101 T020.-TASA GRAL.POR PRESTAC.SE	2.198,99				42.947,87		42.947,87
2006.31200 RESIDENCIA DE LA TERCERA EDAD DE ALHAMA					7.463,85		7.463,85



Cuentas Anuales 2007

2006.31201 RESIDENCIA DE LA TERCERA EDAD DE LORCA					19.126,39		19.126,39	
2006.31203 RESIDENCIA DE LA TERCERA EDAD DE MURCIA					4.174,71		4.174,71	
2006.31204 RESIDENCIA DR.FRANCISCO JAVIER ASTURIANO					3.658,57		3.658,57	
2006.31205 CONJUNTO RESIDENCIAL DE ESPINARDO					18.060,10		18.060,10	
2006.31206 RESIDENCIA LUIS VALENCIANO					2.579,46		2.579,46	
2006.31207 CENTRO DE DISMINUIDOS PSÍQUICOS EL PALMAR					1.480,99		1.480,99	
2006.31208 CENTRO DE DISMINUIDOS PSÍQUICOS CANTERAS					21.760,25		21.760,25	
2006.31209 CENTRO DE DISMINUIDOS PSÍQUICOS LOS OLIVOS					1.295,15		1.295,15	
2006.31210 CENTRO DE ATENCIÓN DE MINUSVÁLIDOS CHURRA					4.202,99		4.202,99	
2006.31211 CENTRO OCUPACIONAL DR.JULIO LÓPEZ AMBIT					5.483,64		5.483,64	
2006.31213 OTRAS RESIDENCIAS Y HOGARES DE ANCIANOS					1.308,88		1.308,88	
2006.38000 DE EJERCICIOS CERRADOS	2.109,34				217.023,28		217.023,28	
2006.38100 PAGOS INDEBIDOS					498,19		498,19	
2006.38205 REINTEGROS DE SUBVENCIONES DEL F.A.S.					40.291,39		40.291,39	
2006.39101 INTERESES DE DEMORA					8.423,95		8.423,95	
2006.52000 INTERESES DE CUENTAS BANCARIAS	170,04				170,04		170,04	
* TOTAL	17.679,06	4.644,43			2.448,68	1.367.183,70	561.990,87	1.929.174,57



CONSEJERÍA: IMAS

GASTOS CON FINANCIACIÓN AFECTADA.

NORMATIVA	FINALIDAD	IMPORTE CONCEDIDO PENDIENTE DE LIQUIDAR A 1 DE ENERO	IMPORTE CONCEDIDO EN EL EJERCICIO	IMPORTE LIQUIDADO EN EL EJERCICIO	IMPORTE CONCEDIDO PENDIENTE DE LIQUIDAR A 31 DE DICIEMBRE	REINTEGROS	
						IMPORTE	CAUSA
Ley 13/2006, de 27 de diciembre, de Presupuestos Generales de la C.A.R.M.	Pensiones FAS		1.337.106,52	1.337.106,52			
Ley 13/2006, de 27 de diciembre, de Presupuestos Generales de la C.A.R.M.	Gestión de pensiones no contributivas		446.145,00	446.145,00			
Resoluciones Director General del Servicio Regional de Empleo y Formación, de fecha 31/12/07	Programa "Empleo público institucional". Contratación de trabajadores desempleados para realización de obras o servicios de interés general		117.672,06	30.081,59	87.590,47		
Ley 13/2006, de 27 de diciembre, de Presupuestos Generales de la C.A.R.M.	Mantenimiento de plazas y otras actuaciones del Plan de Acción para las Personas Mayores		569.967,00	569.967,00			
Ley 13/2006, de 27 de diciembre, de Presupuestos Generales de la C.A.R.M., y Acuerdo Consejo de Ministros de 23 de febrero de 2007	Programa de atención a las personas con dependencia severa o moderada		319.076	319.076			



NORMATIVA	FINALIDAD	IMPORTE CONCEDIDO PENDIENTE DE LIQUIDAR A 1 DE ENERO	IMPORTE CONCEDIDO EN EL EJERCICIO	IMPORTE LIQUIDADO EN EL EJERCICIO	IMPORTE CONCEDIDO PENDIENTE DE LIQUIDAR A 31 DE DICIEMBRE	REINTEGROS	
						IMPORTE	CAUSA
Ley 13/2006, de 27 de diciembre, de Presupuestos Generales de la C.A.R.M., y Acuerdo Consejo de Ministros de 18 de mayo de 2007	Financiación de servicios y prestaciones para personas en situación de dependencia, correspondientes al nivel de protección acordado		3.218.080,00	3.218.080,00			
Ley 13/2006, de 27 de diciembre, de Presupuestos Generales de la C.A.R.M., y Real Decreto 614/2007, de 11 de mayo	Financiación de servicios y prestaciones para personas en situación de dependencia, correspondientes al nivel de protección mínimo		5.525.730,00	381.650,79	5.144.079,21		
Ley 13/2006, de 27 de diciembre, de Presupuestos Generales de la C.A.R.M	Proyectos de intervención social integral para la atención, prevención de la marginación e inserción del Pueblo Gitano (Plan de desarrollo gitano)		219.588,00	219.588,00			
Ley 13/2006, de 27 de diciembre, de Presupuestos Generales de la C.A.R.M., y Acuerdo Consejo de Ministros de 23 de febrero de 2007	Proyectos del Plan de Acción para Personas con Discapacidad		175.755,19	175.755,19			
Ley 13/2006, de 27 de diciembre, de Presupuestos Generales de la C.A.R.M., y Acuerdo Consejo de Ministros de 23 de febrero de 2007	Programas de atención a personas con enfermedad de Alzheimer y otras demencias y otras actuaciones del Plan de Acción para las Personas Mayores		167.220,00	167.220,00			
Ley 13/2006, de 27 de diciembre, de Presupuestos Generales de la C.A.R.M., y Acuerdo Consejo de Ministros de 23 de febrero de 2007	Creación de plazas para personas con enfermedad de Alzheimer y otras demencias y otras actuaciones del Plan de Acción para las Personas Mayores		132.948,00	132.948,00			



NORMATIVA	FINALIDAD	IMPORTE CONCEDIDO PENDIENTE DE LIQUIDAR A 1 DE ENERO	IMPORTE CONCEDIDO EN EL EJERCICIO	IMPORTE LIQUIDADO EN EL EJERCICIO	IMPORTE CONCEDIDO PENDIENTE DE LIQUIDAR A 31 DE DICIEMBRE	REINTEGROS	
						IMPORTE	CAUSA
Ley 13/2006, de 27 de diciembre, de Presupuestos Generales de la C.A.R.M., y Acuerdo Consejo de Ministros de 18 de mayo de 2007	Creación y adaptación de nuevas plazas para servicios de atención a la dependencia (Nivel de protección acordado)	224.229,64	1.331.868,00	1.556.097,64			
Ley 13/2006, de 27 de diciembre, de Presupuestos Generales de la C.A.R.M., y Acuerdo Consejo de Ministros de 23 de febrero de 2007	Creación de plazas y otras actuaciones del Plan de Acción para las Personas Mayores		674.894,00	674.894,00			
Convenio de colaboración con la Caja de Ahorros de Murcia, de fecha 25/04/2005	Realización de actividades de carácter social, cultural y fomento de nuevas tecnologías en Centros de Día para Personas Mayores		109.553,39	109.553,39			
Convenio de colaboración con la Caja de Ahorros de Murcia, de fecha 25/04/2005	Infraestructuras, equipamiento, reformas y mejoras en Centros de Día para Personas Mayores		174.396,84	174.396,84			
	Subvenciones para la integración socio-laboral y mejor de la empleabilidad de personas en situación o riesgo de exclusión social		1.255.402,40	1.255.402,40			
Convenio de colaboración con el Ayuntamiento de Torre Pacheco, de fecha 31/05/2004	Construcción y equipamiento de un Centro de Día para Personas Mayores en Roldán (Torre Pacheco)	129.941,36	0,00	0,00	129.941,36		



NORMATIVA	FINALIDAD	IMPORTE CONCEDIDO PENDIENTE DE LIQUIDAR A 1 DE ENERO	IMPORTE CONCEDIDO EN EL EJERCICIO	IMPORTE LIQUIDADO EN EL EJERCICIO	IMPORTE CONCEDIDO PENDIENTE DE LIQUIDAR A 31 DE DICIEMBRE	REINTEGROS	
						IMPORTE	CAUSA
Ley 13/2006, de 27 de diciembre, de Presupuestos Generales de la C.A.R.M.	Pensiones FAS		1.337.106,52	1.337.106,52			
Ley 13/2006, de 27 de diciembre, de Presupuestos Generales de la C.A.R.M.	Gestión de pensiones no contributivas		446.145,00	446.145,00			
Resoluciones Director General del Servicio Regional de Empleo y Formación, de fecha 31/12/07	Programa "Empleo público institucional". Contratación de trabajadores desempleados para realización de obras o servicios de interés general		117.672,06	30.081,59	87.590,47		
Ley 13/2006, de 27 de diciembre, de Presupuestos Generales de la C.A.R.M.	Mantenimiento de plazas y otras actuaciones del Plan de Acción para las Personas Mayores		569.967,00	569.967,00			
Ley 13/2006, de 27 de diciembre, de Presupuestos Generales de la C.A.R.M., y Acuerdo Consejo de Ministros de 23 de febrero de 2007	Programa de atención a las personas con dependencia severa o moderada		319.076	319.076			
Ley 13/2006, de 27 de diciembre, de Presupuestos Generales de la C.A.R.M., y Acuerdo Consejo de Ministros de 18 de mayo de 2007	Financiación de servicios y prestaciones para personas en situación de dependencia, correspondientes al nivel de protección acordado		3.218.080,00	3.218.080,00			



NORMATIVA	FINALIDAD	IMPORTE CONCEDIDO PENDIENTE DE LIQUIDAR A 1 DE ENERO	IMPORTE CONCEDIDO EN EL EJERCICIO	IMPORTE LIQUIDADO EN EL EJERCICIO	IMPORTE CONCEDIDO PENDIENTE DE LIQUIDAR A 31 DE DICIEMBRE	REINTEGROS	
						IMPORTE	CAUSA
Ley 13/2006, de 27 de diciembre, de Presupuestos Generales de la C.A.R.M., y Real Decreto 614/2007, de 11 de mayo	Financiación de servicios y prestaciones para personas en situación de dependencia, correspondientes al nivel de protección mínimo		5.525.730,00	381.650,79	5.144.079,21		
Ley 13/2006, de 27 de diciembre, de Presupuestos Generales de la C.A.R.M	Proyectos de intervención social integral para la atención, prevención de la marginación e inserción del Pueblo Gitano (Plan de desarrollo gitano)		219.588,00	219.588,00			
Ley 13/2006, de 27 de diciembre, de Presupuestos Generales de la C.A.R.M., y Acuerdo Consejo de Ministros de 23 de febrero de 2007	Proyectos del Plan de Acción para Personas con Discapacidad		175.755,19	175.755,19			
Ley 13/2006, de 27 de diciembre, de Presupuestos Generales de la C.A.R.M., y Acuerdo Consejo de Ministros de 23 de febrero de 2007	Programas de atención a personas con enfermedad de Alzheimer y otras demencias y otras actuaciones del Plan de Acción para las Personas Mayores		167.220,00	167.220,00			
Ley 13/2006, de 27 de diciembre, de Presupuestos Generales de la C.A.R.M., y Acuerdo Consejo de Ministros de 23 de febrero de 2007	Creación de plazas para personas con enfermedad de Alzheimer y otras demencias y otras actuaciones del Plan de Acción para las Personas Mayores		132.948,00	132.948,00			
Ley 13/2006, de 27 de diciembre, de Presupuestos Generales de la C.A.R.M., y Acuerdo Consejo de Ministros de 18 de mayo de 2007	Creación y adaptación de nuevas plazas para servicios de atención a la dependencia (Nivel de protección acordado)	224.229,64	1.331.868,00	1.556.097,64			



NORMATIVA	FINALIDAD	IMPORTE CONCEDIDO PENDIENTE DE LIQUIDAR A 1 DE ENERO	IMPORTE CONCEDIDO EN EL EJERCICIO	IMPORTE LIQUIDADO EN EL EJERCICIO	IMPORTE CONCEDIDO PENDIENTE DE LIQUIDAR A 31 DE DICIEMBRE	REINTEGROS	
						IMPORTE	CAUSA
Ley 13/2006, de 27 de diciembre, de Presupuestos Generales de la C.A.R.M., y Acuerdo Consejo de Ministros de 23 de febrero de 2007	Creación de plazas y otras actuaciones del Plan de Acción para las Personas Mayores		674.894,00	674.894,00			
Convenio de colaboración con la Caja de Ahorros de Murcia, de fecha 25/04/2005	Realización de actividades de carácter social, cultural y fomento de nuevas tecnologías en Centros de Día para Personas Mayores		109.553,39	109.553,39			
Convenio de colaboración con la Caja de Ahorros de Murcia, de fecha 25/04/2005	Infraestructuras, equipamiento, reformas y mejoras en Centros de Día para Personas Mayores		174.396,84	174.396,84			
	Subvenciones para la integración socio-laboral y mejor de la empleabilidad de personas en situación o riesgo de exclusión social		1.255.402,40	1.255.402,40			
Convenio de colaboración con el Ayuntamiento de Torre Pacheco, de fecha 31/05/2004	Construcción y equipamiento de un Centro de Día para Personas Mayores en Roldán (Torre Pacheco)	129.941,36	0,00	0,00	129.941,36		



D.7) INVERSIONES FINANCIERAS

DATOS DE LA SOCIEDAD PARTICIPADA	PORCENTAJE DE PARTICIPACIÓN	VALOR A 1 DE ENERO	VARIACIONES EN EL EJERCICIO	VALOR A 31 DE DICIEMBRE	IMPORTES PENDIENTES DE DESEMBOLS O AL FINAL DEL EJERCICIO	IMPORTE DE LA PROVISIÓN POR DEPRECIACIÓN AL FINAL DEL EJERCICIO
FUNDACIÓN MURCIANA PARA LA TUTELA Y DEFENSA JUDICIAL DE ADULTOS	50 %	6.010,12	0,00	6.010,12	0,00	0,00



LQP-M546
ISSO - - EJERCICIO 2007
Patrimonio
Resumen de Cuentas del Capítulo 2
Mes: 1 a 12

PATRIMONIO RESUMEN CUENTA					
Cuenta de mayor	V.bce inicio ejerc.	Movimiento periodo	V.bce fin ejercicio	Amort.ac. fin ejer.	Valor neto contable
2080 2080	16.010,88		16.010,88		16.010,88
2089 2089	900,00		900,00		900,00
2150 2150	406.641,69	106.616,18	513.257,87	290.150,18-	223.107,69
2200 2200	13.826.775,54	45.376,89-	13.781.398,65		13.781.398,65
2210 2210	61.442.644,57	9.711.810,99	71.154.455,56	3.076.050,45-	68.078.405,11
2220 2220	3.855.927,07	471.064,33	4.326.991,40	1.184.522,13-	3.142.469,27
2230 2230	145.701,33		145.701,33	110.682,98-	35.018,35
2240 2240	1.092.799,73	321.328,36	1.414.128,09	572.707,42-	841.420,67
2260 2260	2.928.847,97	575.040,54	3.503.888,51	1.359.002,46-	2.144.886,05
2261 2261	27.579,42		27.579,42	22.497,26-	5.082,16
2262 2262	475.789,01	78.962,49	554.751,50	299.651,78-	255.099,72
2263 2263	8.512,28	894,82	9.407,10	3.102,40-	6.304,70
2264 2264	3.058.843,24	945.182,61	4.004.025,85	1.577.314,51-	2.426.711,34
2270 2270	1.993.045,43	227.369,35	2.220.414,78	1.608.032,18-	612.382,60
2280 2280	1.254.509,03	69.732,52	1.324.241,55	785.999,54-	538.242,01
2291 2291	30.805,16	2.399,13	33.204,29	28.149,40-	5.054,89
2292 FONDO ARTISTICO SERVICIO PUBLICO	8.842,27		8.842,27		8.842,27
2299 2299	462.262,40	72.738,76	535.001,16	250.074,04-	284.927,12
* Total	91.036.437,02	12.537.763,19	103.574.200,21	11.167.936,73-	92.406.263,48



LQP-M540
ISSO - - EJERCICIO 2007
Inmovilizado Inmaterial. Detalle.
Mes: 1 a 12

INMOVILIZADO INMATERIAL DETALLE			
Tipo de bien / Número de Inventario	Movimiento Periodo	Valor bce fin ejerc	Amort.acum. fin ejer
1049462 APLICACION	2.245,76	2.245,76	341,48-
1050148 LICENCIA NOVEL RENOVACION	510,40	510,40	55,93-
1055137 ACTUALIZACION PROGRAMAS CYPE	5.568,00	5.568,00	57,21-
1055193 APLICACION INFORMATICA	515,05	515,05	5,29-
1055194 APLICACION INFORMATICA	525,01	525,01	5,39-
1055195 APLICACION INFORMATICA	1.056,68	1.056,68	10,86-
1055196 APLICACION INFORMATICA	664,57	664,57	6,83-
1055197 APLICACION INFORMATICA	623,05	623,05	6,40-
1055768 APLICACION	2.030,00	2.030,00	18,08-
1055769 APLICACION	2.030,00	2.030,00	18,08-
1055770 APLICACION	696,00	696,00	6,20-
1055771 APLICACION	696,00	696,00	6,20-
1055772 APLICACION	168,20	168,20	1,50-
1055773 APLICACION	168,20	168,20	1,50-
1055846 ACTUALIZACION DMELECT	208,80	208,80	1,86-
1055847 APLICACION	1.044,00	1.044,00	9,30-
1058732 APLICACION INFORMATICA	37.607,85	37.607,85	25,76-
1058861 APLICACIONES	30.887,45	30.887,45	21,16-
1058862 APLICACIONES	11.389,90	11.389,90	7,80-
1058863 APLICACIONES	7.981,26	7.981,26	5,47-
* 0001 Alta patrimonial	106.616,18	106.616,18	612,30-
** NSA/APL APLICACIONES	106.616,18	106.616,18	612,30-
*** Total	106.616,18	106.616,18	612,30-



LQP-M541
ISSO - - EJERCICIO 2007
Inmovilizado Material Inmuebles. Detalle.
Mes: 1 a 12

INMOVILIZADO INMATERIAL DETALLE			
Tipo de bien / Número de Inventario	Movimiento Periodo	Valor bce fin ejerc	Amort.acum. fin ejer
3000052 COLEGIO STº ANGEL(SERVIC. CENT	99.466,45	621.607,74	
* 0002 Alta demanial (S.P)	99.466,45	621.607,74	
3000062 CLUB PARA TERCERA EDAD (H.P.M.	9.111,34-		
3000097 BIOQUIMICA (ED. S) (SOLAR)	135.732,00-		
* 0010 Baja	144.843,34-		
** TRRU/116 SOLARES URBANOS	45.376,89-	621.607,74	
*** 2200 2200	45.376,89-	621.607,74	
3000179 UNIDAD DE VALORACION Y DIAGNOSTICO	20.170,72	3.809.090,72	39.344,71-
* 0001 Alta patrimonial	20.170,72	3.809.090,72	39.344,71-
3000102 NUEVO C.O. DE CANTERAS (EDIFICIO)	164.861,98	5.020.888,81	148.380,66-
3000105 RESIDENCIA VIRGEN DEL ROSARIO	3.416,20	1.599.823,86	203.748,73-
3000106 HOGAR PARA TERCERA EDAD (H.P.M	46.870,25	594.002,51	41.865,79-
3000109 CASA VACACIONES ISLA PLANA (R.	646,70	158.577,41	11.773,89-
3000110 HOGAR PARA TERCERA EDAD JUAN F	29.348,68	347.847,10	27.562,23-
3000111 HOGAR CARTAGENA II (H.P.M. CAR	28.335,32	540.432,00	39.410,79-
3000114 HOGAR PARA TERCERA EDAD (H.P.M	59.663,91	465.178,21	37.152,96-
3000115 CENTRO DISMINUIDOS LOS OLIVOS(26.679,30	1.372.702,90	118.801,60-
3000116 HOGAR PARA TERCERA EDAD (H.P.M	75.268,79	352.780,64	27.676,84-
3000119 HOGAR ESTANCIAS DIURNAS (H.P.M	2.774,72	847.257,08	76.901,81-
3000120 HOGAR PARA TERCERA EDAD (H.P.M	26.442,20	359.865,95	32.468,76-
3000129 UNIDAD MIXTA Nº 1 (ED. L) (EDIFICIO)	5.765,78	426.834,63	16.646,39-
3000133 RESIDENCIA ASISISTIDA (ED. R) (EDIFICIO)	42.270,31	494.602,59	17.895,51-
3000137 COLEGIO SANTO ANGEL (SERVICIOS	27.468,08	1.010.637,63	77.256,54-
3000140 HOGAR PARA TERCERA EDAD (H.P.M	944,24	440.919,06	34.284,88-



3000141 RESIDENCIA SAN BASILIO (R.P.M.	151.524,80	3.450.451,04	341.959,61-
3000142 CENTRO ATENCION MINUSVALIDOS (48.844,83	2.233.020,11	228.545,15-
3000143 SUBDIREC.DE PENSIONES, AYUDAS	17.381,00	453.254,54	50.858,72-
3000144 HOGAR ESCUELA EL PEÑASCO (R.T.	4.347,10	1.010.493,53	122.486,22-
3000145 HOGAR PARA TERCERA EDAD (H.P.M	45.285,60	539.951,29	55.230,57-
3000147 CLUB DE TERCERA EDAD (H.P.M. S	19.992,02	374.733,86	25.899,92-
3000152 SERVICIOS GENERALES R.E.M.C. L	15.185,45	481.220,17	9.335,91-
3000153 PABELLON ADMINISTRACION R.E.M.	105,30	80.317,93	1.836,23-
3000154 IGLESIA R.E.M.C. LUIS VALENCIANO	199,30	117.962,24	3.061,16-
3000155 LAVANDERIA R.E.M.C. LUIS VALENCIANO	30.083,61	101.557,12	1.487,69-
3000156 TERMICA R.E.M.C. LUIS VALENCIANO	50,25	30.321,23	780,62-
3000160 EDIFICIO PRINCIPAL C.O. JULIO LOPEZ AMBIT	198.157,73	1.571.102,33	27.259,93-
3000161 CHALET C.O. JULIO LOPEZ AMBIT	3.981,28	179.104,47	3.512,17-
3000162 TERMICA C.O. JULIO LOPEZ AMBIT	915,24	71.273,86	1.418,77-
3000164 EDIFICIO PRINCIPAL C.O. EL PALMAR	23.470,21	838.812,80	15.645,88-
3000166 SERVICIOS GENERALES C.O. EL PALMAR	26.910,14	164.118,43	3.046,41-
3000170 TALLER, ROPERO Y ALMACEN C.O.	2.150,80	175.356,31	3.736,54-
3000171 TALLER MANTENTIO.Y ALMACEN COC	161,31	132.309,48	2.844,16-
3000172 LOCAL (A) EN C/REINA VIOLANTE, 2 - BAJO	4.382,20	250.555,78	3.767,99-
3000174 MODULO RESIDENCIAL 1 DE E.M.C.	29.293,85	988.222,47	19.209,82-
3000175 MODULO RESIDENCIAL 2 DE E.M.C.	29.293,83	988.222,42	19.209,82-
3000176 MODULO RESIDENCIAL 3 DE E.M.C.	29.293,83	988.222,42	19.209,82-
3000177 MODULO RESIDENCIAL 4 DE E.M.C.	29.293,83	988.222,42	19.209,81-
3000178 TALLER OCUPACIONAL R.E.M.C. LU	215,57	226.116,04	4.521,78-
3000190 RESIDENCIA PSICOGERIATRICA DE EL PALMAR	7.409.071,38	7.409.071,38	202,98-
3000191 MODULO RESIDENCIAL 5 DE E.M.C.	1.957.635,87	1.957.635,87	53,63-
* 0002 Alta demanial (S.P)	10.617.982,79	39.833.979,92	1.896.158,69-
3000134 BIOQUIMICA (ED. S) (EDIFICIO)	279.308,45-		
3000150 CLUB DE TERCERA EDAD (H.P.M. R	93.482,38-		
* 0010 Baja	372.790,83-		



Cuentas Anuales 2007

** CTNS/115 EDIFICIOS SERVICIOS	10.265.362,68	43.643.070,64	1.935.503,40-
*** 2210 2210	10.265.362,68	43.643.070,64	1.935.503,40-
**** Total	10.219.985,79	44.264.678,38	1.935.503,40-



D.9) PASIVOS FINANCIEROS

CARACTERÍSTICAS DE LA DEUDA	DEUDA A 1 DE ENERO	AUMENTOS				DISMINUCIONES			DEUDA A 31 DE DICIEMBRE		INTERESES IMPLÍCITOS NO DEVENGADOS A 31 DE DICIEMBRE	INTERESES EXPLÍCITOS DEVENGADOS Y NO VENCIDOS A 31 DE DICIEMBRE
		CREACIÓN	CONVERSIÓN	ASUNCIÓN	OTROS	REEMBOLSO	CONVERSIÓN	OTROS	L/P	C/P		
NO EXISTEN OPERACIONES PARA EL PERIODO												



D.10) AVALES CONCEDIDOS

CARACTERÍSTICAS DEL AVAL	AVALES A 1 DE ENERO	AVALES CONCEDIDOS EN EL EJERCICIO	AVALES CANCELADOS EN EL EJERCICIO	AVALES A 31 DE DICIEMBRE
NO EXISTEN OPERACIONES PARA EL PERIODO				



D.11) EXISTENCIAS

NO EXISTEN OPERACIONES PARA EL PERIODO



LQP-M801

-- EJERCICIO

Estado de operaciones no presupuestarias

Mes: 1 a 12

ESTADO OP.NO PRESUP.				
Cuentas de Mayor	Saldo inicial	Debe	Haber	Saldo final
41900000 OTROS ACREEDORES NO PRESUPUESTARIOS	124,95-	41.551.913,29	41.551.913,29	124,95-
41902000 APLICACIÓN EMBARGOS		7.069,58	7.069,58	
41902160 RETENCIONES JUDICIALES	1.931,09-	68.795,28	68.179,68	1.315,49-
41902220 NÓMINAS ISSORM		33.520.224,55	33.520.224,55	
41902350 INGRESOS INDEBIDOS	287,36-	5.996,35	5.996,35	287,36-
41902530 INGR. DUPLICADOS O EXCESIVOS	2.230,31-		24.956,21	27.186,52-
41902579 PAGOS DEVUELTOS		60.486,24	79.846,39	19.360,15-
41903901 COMUNIDAD AUTÓNOMA ACREEDORA		92.689,90	92.689,90	
47512002 HACIENDA PÚBLICA ACREED.POR RETENCIONE	613.260,62-	4.711.758,80	4.754.472,08	655.973,90-
47512018 RETENCIONES I.R.P.F ARRENDAMIENTOS DE	337,86-	684,81	693,90	346,95-
47602005 RETENCIONES PASIVOS PERSONAL TRANSF.		8.969,10	8.969,10	
47602010 SEGURIDAD SOCIAL CONTINGENCIAS GENERAL	1.088.959,81-	3.068.292,27	3.124.859,84	1.145.527,38-
47612051 CUOTAS MUFACE		3.926,58	3.926,58	
55400381 REINTEGROS EJERCICIO CORRIENTE PTES. A		5.303,67	5.347,32	43,65-
55402170 INGRESOS PENDIENTES APLICACION	654.082,26-	136.878.320,56	136.341.397,00	117.158,70-
55402180 ING.A TRAV.ENT.COLAB.PTES.APL.		3.873.399,46	5.235.540,04	1.362.140,58-
55438101 REINTEGRO SEGURIDAD SOCIAL (IT)		1.434.499,28	1.747.931,67	313.432,39-
55850000 ANTICIPOS CAJA FIJA PENDIENTES REPOSIC		5.743.615,21	5.743.615,21	
55900002 ACTIVOS FIJOS PENDIENTES DE LIQUIDAR		4.068.851,09	4.068.851,09	
* TOTAL	2.361.214,26-	235.104.796,02	236.386.479,78	3.642.898,02-