



Cuenta General 2009

Servicio Regional

De Empleo y Formación

Cuenta General 2009

Cuenta General 2009

CUENTAS ANUALES

Ejercicio 2009

(Regla 27 de la Orden 21 de noviembre de 2000 de la Consejería de Economía y Hacienda, por la que se aprueba la Instrucción de Contabilidad de los Organismos Autónomos de la Región de Murcia. BORM nº 281 de 4/12/2000)

Don Ginés Antonio Martínez González, Director General del Servicio Regional de Empleo y Formación certifico que se han aprobado las cuentas anuales correspondientes al ejercicio 2009, de acuerdo con lo que establece la instrucción de contabilidad de los Organismos Autónomos, aprobada por Orden del Consejero de Economía y Hacienda de la Región de Murcia, las cuales contienen 200 páginas numeradas correlativamente.

En Murcia a
EI DIRECTOR GENERAL DEL SERVICIO REGIONAL
DE EMPLEO Y FORMACION

Fdo. Ginés Antonio Martínez González

Cuenta General 2009

CUENTAS ANUALES

Ejercicio 2009

(Regla 26 de la Orden 21 de noviembre de 2000 de la Consejería de Economía y Hacienda, por la que se aprueba la Instrucción de Contabilidad de los Organismos Autónomos de la Región de Murcia. BORM nº 281 de 4/12/2000)

Diligencia para hacer constar que todas las operaciones registradas en el sistema de información contable del Servicio Regional de Empleo y Formación hasta el fin del **ejercicio 2009** han sido fielmente reflejadas en las cuentas anuales correspondientes a dicho ejercicio.

En Murcia, a 31 de Diciembre de 2009

EL JEFE SERVICIO ECONÓMICO Y DE CONTRATACIÓN



Fdo.: Pedro José Ruiz Castejón

Cuenta General 2009

INDICE (Orden 21 Noviembre 2000 de la C. Economía y Hacienda por la que se aprueba la Instrucción de Contabilidad de los Organismos Autónomos)

	Página
* CUENTAS ANUALES. Bases de presentación	5
A.- BALANCE	6
B.- CUENTA DEL RESULTADO ECONÓMICO PATRIMONIAL	7
C.- ESTADO DE LIQUIDACIÓN DEL PRESUPUESTO	8
C.1.- Liquidación del presupuesto de Gastos	8
C.2.- Liquidación del Presupuesto de Ingresos	53
C.3.- Resultado de operaciones comerciales	61
C.4.- Resultado presupuestario	62
D.- MEMORIA. Naturaleza y actividad	63
D.1.- Organización	69
D.2.- Estado Operativo	94
D.3.- Información de carácter financiero	95
D.3.1.- Remanente de Tesorería	97
D.3.2.- Estado de Tesorería	98
D.4.- Información sobre la ejecución de los gastos públicos	99
D.4.1.- Modificaciones de crédito	99
D.4.2.- Remanentes de crédito	102
D.4.3.- Clasificación funcional del gasto	113
D.4.4.- Ejecución de proyectos de inversión	114
D.4.5.- Contratación administrativa	120
D.4.6.- Transferencias y subvenciones concedidas	125
D.4.7.- Acreedores por op. pendientes de aplicar a presupuesto	139

	Página
D.4.8.- Acreedores por periodificación de gastos presupuestarios	140
D.4.9.- Anticipos de Tesorería	141
D.4.10.- Obligaciones de Presupuestos Cerrados	142
D.4.11.- Compromisos de gasto con cargo a Presup. Ejerc. Post.	155
D.4.12.- Tramitación anticipada de gastos presupuestarios	158
D.5.- Información sobre la ejecución del ingreso público	159
D.5.1.- Proceso de gestión	159
Tasas, precios públicos y precios privados	171
D.5.2.- Devolución de ingresos	170
D.5.3.- Derechos a cobrar de Presupuestos Cerrados	173
D.5) Derechos Presupuestarios Pendientes de Cobro	185
D.5) Derechos Presupuestarios Ptes. De Cobro: RESULTAS	187
D 6.- Gastos con financiación afectada	189
D 7.- Información sobre las inversiones financieras	193
D 8.- Información sobre el Inmovilizado no financiero	194
D 9.- Información sobre el endeudamiento	195
D 10.- Avales concedidos	196
D 11.- Existencias	197
D 12.- Estado de operaciones no presupuestarias	198
Certificado "Relación Deudores/Acreedores 2009"	199
Certificado Tomo Inventario "D.8)	200

Cuenta General 2009

BASES DE PRESENTACIÓN DE LAS CUENTAS ANUALES

1. Principios contables.

Las cuentas anuales del ejercicio 2009 han sido obtenidas de los registros contables de la Comunidad Autónoma y del Servicio Regional de Empleo y Formación, y se presentan en todos aquellos aspectos en que es aplicable, de acuerdo con el Plan General de Contabilidad Pública de la Región de Murcia.

Los principios contables utilizados son los recogidos en la Primera Parte del Plan General de Contabilidad Pública de la Región de Murcia, y su aplicación conduce a que las cuentas anuales formuladas con claridad, expresen la imagen fiel del patrimonio, la situación financiera, la ejecución del presupuesto y los resultados del Organismo Autónomo Servicio Regional de Empleo y Formación.

2. Normas de Valoración.

Las principales normas de valoración utilizadas por el Servicio Regional de Empleo y Formación en la elaboración de sus cuentas anuales para el ejercicio 2009, de acuerdo con lo establecido en la Quinta Parte del Plan General de Contabilidad Pública de la Región de Murcia en todos aquellos aspectos en que son aplicables.

3. Resultados del Ejercicio

Esta cuenta recoge el resultado POSITIVO del Ejercicio, por un importe de 39.574.629,60 euros (treinta y nueve millones quinientos setenta y cuatro mil seiscientos veintinueve euros con sesenta céntimos).



Cuenta General 2009

BALANCE SERVICIO REGIONAL DE EMPLEO Y FORMACION

Nº CUENTAS	ACTIVO	2.009	2.008	Nº CUENTAS	PASIVO	2.009	2.008
	A) INMOVILIZADO	19.983.927,90	19.777.502,97		A) FONDOS PROPIOS	79.698.492,20	39.511.316,02
	I. Inversiones destinadas al uso gene-ral				I. Patrimonio	40.123.862,60	27.837.303,53
200	1. Terrenos y bienes naturales			100	1. Patrimonio	28.490.857,85	16.816.845,36
201	2. Infraestructuras y bienes destinados al uso general			101	2. Patrimonio recibido en adscripción	11.302.604,75	11.020.458,17
202	3. Bienes comunales			103	3. Patrimonio recibido en cesión	330.400,00	
208	4. Bienes del Patrimonio histórico, artístico y cultural			-107	4. Patrimonio entregado en adscripción		
				-108	5. Patrimonio entregado en cesión		
				-109	6. Patrimonio entregado al uso general		
	II. Inmovilizaciones inmateriales	691.368,40	867.165,23		II. Reservas		
210	1. Gastos de investigación y desarrollo				III. Resultados de ejercicios anteriores		
212	2. Propiedad industrial			11	1. Resultados positivos de ejercicios anteriores		
215	3. Aplicaciones informáticas	1.932.125,56	1.799.006,92		2. Resultados negativos de ejercicios anteriores		
216	4. Propiedad intelectual			120			
217	5. Derechos sobre bienes en régimen de arrendamiento financiero			-121			
-281	6. Amortizaciones	-1.240.757,16	-931.841,69		IV. Resultados del ejercicio	39.574.629,60	11.674.012,49
	III. Inmovilizaciones materiales	19.292.559,50	19.910.337,74				
220,221	1. Terrenos y construcciones	16.194.002,11	15.088.188,09	129			
222,223	2. Instalaciones técnicas y maquinaria	1.440.287,86	1.385.332,36	13			
224,226	3. Utillaje y mobiliario	3.388.705,70	3.339.544,12	14			
227,228,229	4. Otro inmovilizado	2.946.246,33	2.820.304,13		B) INGRESOS A DISTRIBUIR EN VARIOS EJERCICIOS		
-282	5. Amortizaciones	-4.676.682,50	-3.723.030,96		C) PROVISIONES PARA RIESGOS Y GASTOS		
					D) ACREEDORES A LARGO PLAZO		
23	IV. Inversiones gestionadas				I. Emisiones de obligaciones y otros valores negociables		
	V. Inversiones financieras permanentes			150	1. Obligaciones y bonos		
250,251,256	1. Cartera de valores a largo plazo			155	2. Deudas representadas en otros valores nego-ciables		
252,253,257	2. Otras inversiones y créditos a largo plazo			156	3. Intereses de obligaciones y otros valores		
260,265	3. Fianzas y depósitos constituidos a largo plazo			158,159	4. Deudas en moneda extranjera		
-297	4. Provisiones				II. Otras deudas a largo plazo		
27	B) GASTOS A DISTRIBUIR EN VARIOS EJERCICIOS			170,176	1. Deudas con entidades de crédito		
	C) ACTIVO CIRCULANTE	68.008.282,31	45.148.932,25	171,173,177	2. Otras deudas		
	I. Existencias			178,179	3. Deudas en moneda extranjera		
30	1. Comerciales			180,185	4. Fianzas y depósitos recibidos a largo plazo		
31,32	2. Materias primas y otros aprovisionamientos				III. Desembolsos pendientes sobre acciones no exigidos		
33,34	3. Productos en curso y semiterminados			259			
35	4. Productos terminados				E) ACREEDORES A CORTO PLAZO	8.293.718,01	25.415.119,20
36	5. Subproductos, residuos y materiales recuperados				I. Emisiones de obligaciones y otros valores negociables		
-39	6. Provisiones			500	1. Obligaciones y bonos a corto plazo		
	II. Deudores	54.724.589,47	38.374.249,71	505	2. Deudas representadas en otros valores nego-ciables		
43	1. Deudores presupuestarios	54.938.170,48	38.374.249,71	506	3. Intereses de obligaciones y otros valores		
44	2. Deudores no presupuestarios			508,509	4. Deudas en moneda extranjera		
45	3. Deudores por administración de recursos por cuenta de otros entes públicos.				II. Deudas con entidades de crédito		
470,471, 472	4. Administraciones Públicas			520	1. Préstamos y otras deudas		
550,555,558	5. Otros deudores			526	2. Deudas por intereses		
-490	6. Provisiones	-213.581,01			III. Acreedores	8.293.718,01	25.415.119,20
	III. Inversiones financieras temporales			40	1. Acreedores presupuestarios	1.206.614,19	17.285.906,28
540,541,546,(549)	1. Cartera de valores a corto plazo			41	2. Acreedores no presupuestarios	116.261,35	101.758,18
542,543,544,545,547,548	2. Otras inversiones y créditos a corto plazo			45	3. Acreedores por administración de recursos por cuenta de otros entes públicos		
565,566	3. Fianzas y depósitos constituidos a corto plazo			475,476,477, 478	4. Administraciones Públicas	6.033.421,59	7.990.925,95
(597),(598)	4. Provisiones			521,523,527,528,529,	5. Otros acreedores	937.420,88	36.528,79
				-550,554,559	6. Fianzas y depósitos recibidos a corto plazo		
57	IV. Tesorería	13.283.692,84	6.774.682,54	560,561			
	V. Ajustes por periodificación				IV. Ajustes por periodificación		
480,58				485,585			
					F) PROVISIONES PARA RIESGOS Y GASTOS A CORTO PLAZO		
				495	Provisión para devolución de impuestos		
	TOTAL GENERAL (A+B+C)	87.992.210,21	64.926.435,22		TOTAL GENERAL (A+B+C+D+E+F)	87.992.210,21	64.926.435,22



Cuenta General 2009

CUENTA DEL RESULTADO ECONOMICO PATRIMONIAL : SERVICIO REGIONAL DE EMPLEO Y FORMACION

Nº CUENTAS	DEBE	2.009	2.008	Nº CUENTAS	HABER	2.009	2.008
	A) GASTOS	81.581.933,52	107.828.232,93		B) INGRESOS	121.156.563,12	119.502.245,42
	1. Gastos de funcionamiento de los servicios y prestaciones sociales	19.879.615,47	17.702.288,63		1. Ingresos de gestión ordinaria	13.081,30	8.300,32
	a) Gastos de personal:	15.327.924,10	11.642.348,39		a) Ingresos tributarios	13.081,30	8.300,32
640,641	a.1) Sueldos, salarios y asimilados	12.193.047,70	9.276.049,18	720	a.1) Impuesto sobre la renta de las personas físicas		
642,644	a.2) Cargas sociales	3.134.876,40	2.366.299,21	721	a.2) Impuesto sobre sociedades		
645	b) Prestaciones sociales			722	a.3) Impuesto sobre sucesiones y donaciones		
68	c) Dotaciones para amortizaciones de inmovilizado	1.279.544,87	1.082.982,92	723	a.4) Impuesto sobre el Patrimonio		
	d) Variación de provisiones de tráfico	213.581,01		724	a.5) Impuesto sobre bienes inmuebles		
675,694,(794)	d.1) Variación de provisiones y pérdidas de créditos incobrables	213.581,01		725	a.6) Impuesto sobre vehículos de tracción mecánica		
	e) Otros gastos de gestión	3.058.565,49	4.976.957,32	726	a.7) Impuesto sobre el incremento del valor de los terrenos de naturaleza urbana		
62	e.1) Servicios exteriores	3.041.963,56	4.957.657,00	727	a.8) Impuesto sobre actividades económicas		
63	e.2) Tributos	16.601,93	19.300,32	730	a.9) Impuesto sobre transmisiones patrimoniales y actos jurídicos documentados		
676	e.3) Otros gastos de gestión corriente			731	a.10) Impuesto sobre el valor añadido		
	f) Gastos financieros y asimilables			732	a.11) Impuestos especiales		
661,662,663,665,669	f.1) Por deudas			733	a.12) Impuesto sobre construcciones, instalaciones y obras		
666,667	f.2) Pérdidas de inversiones financieras			734	a.13) Impuestos sobre tráfico exterior		
696,698,699,(796),(798),(799)	g) Variación de las provisiones de inversiones financieras			728/739	a.14) Otros impuestos	13.081,30	8.300,32
668	h) Diferencias negativas de cambio			740	a.15) Tasas por prestación de servicios o realización de actividades		
				743	a.16) Tasas fiscales		
	2. Transferencias y subvenciones	61.266.226,57	90.014.603,19	744	a.17) Contribuciones especiales		
	a) Transferencias corrientes	1.562.345,22	1.795.921,32	729	b) Cotizaciones sociales		
650	b) Subvenciones corrientes	59.380.758,97	87.732.610,29	741	c) Prestaciones de servicios		
651	c) Transferencias de capital			742	c.1) Precios públicos por prestación de servicios o realización de actividades		
655	d) Subvenciones de capital	323.122,38	486.071,58		c.2) Precios públicos por utilización privativa o aprovechamiento especial del dominio público		
656							
	3. Pérdidas y gastos extraordinarios	436.091,48	111.341,11		2. Otros ingresos de gestión ordinaria	8.875.035,52	8.500.407,48
	a) Pérdidas procedentes de inmovilizado		9.723,77	773	a) Reintegros	8.617.864,61	7.380.181,47
670,671	b) Pérdidas por operaciones de endeudamiento			78	b) Trabajos realizados para la entidad		
674	c) Gastos extraordinarios				c) Otros ingresos de gestión		198,00
678	d) Gastos y pérdidas de otros ejercicios	436.091,48	101.617,34	775,776,777	c.1) Ingresos accesorios y otros de gestión corriente		198,00
679				790,795	c.2) Exceso de provisiones de riesgos y gastos		
				760	d) Ingresos de participaciones en capital		
				761,762	e) Ingresos de otros valores negociables y de créditos del activo inmovilizado		
				763,765,769	f) Otros intereses e ingresos asimilados	257.170,91	1.120.028,01
				766	f.1) Otros intereses	257.170,91	1.120.028,01
				768	f.2) Beneficios en inversiones financieras		
					g) Diferencias positivas de cambio		
				750			
				751	3. Transferencias y subvenciones	112.249.623,05	110.974.323,50
				755	a) Transferencias corrientes	27.167.530,32	29.188.815,89
				756	b) Subvenciones corrientes	78.665.113,73	74.515.436,40
					c) Transferencias de capital	6.270.819,00	7.153.153,00
					d) Subvenciones de capital	146.160,00	116.918,21
				770,771	4. Ganancias e ingresos extraordinarios	18.823,25	19.214,12
				774	a) Beneficios procedentes del inmovilizado	18.823,25	19.214,12
				778	b) Beneficios por operaciones de endeudamiento		
				779	c) Ingresos extraordinarios		
					d) Ingresos y beneficios de otros ejercicios		
	AHORRO	39.574.629,60	11.674.012,49		DESAHORRO		

Cuenta General 2009

LQP-M503

Sociedad: SPEF – SP. Empleo y Formación

C.1) LIQUIDACION DEL PRESUPUESTO DE GASTOS

Resumen General por Capítulos

Mes: 1 a 12

Capítulo	Crédito Inicial	Modificaciones	Créd. Definitivo	Gtos.Comprometidos	Oblig.Recon.Netas	Reman.de Crédito	Pagos	Oblig.Pend.Pago
1 GASTOS DE PERSONAL	2.302.422,00	134.452,84	2.436.874,84	2.435.796,28	2.435.796,28	1.078,56	2.435.796,28	
2 GASTOS CORRIENTES EN BIENES Y SERVICIOS	835.158,00	85.950,00-	749.208,00	662.474,44	459.145,99	290.062,01	374.111,42	85.034,57
6 INVERSIONES REALES	210.000,00	20.000,00	230.000,00	165.291,01	43.986,73	186.013,27	43.986,73	
* 570100 C.N.S. DIRECCIÓN Y SERVICIOS GENERALES	3.347.580,00	68.502,84	3.416.082,84	3.263.561,73	2.938.929,00	477.153,84	2.853.894,43	85.034,57
1 GASTOS DE PERSONAL	1.880.488,00	126.156,17	2.006.644,17	1.999.360,31	1.999.360,31	7.283,86	1.999.360,31	
2 GASTOS CORRIENTES EN BIENES Y SERVICIOS	301.572,00	28.500,00-	273.072,00	246.015,10	111.145,66	161.926,34	109.255,03	1.890,63
4 TRANSFERENCIAS CORRIENTES	55.983.428,00	7.351.874,40	63.335.302,40	55.414.147,10	40.783.860,98	22.551.441,42	40.217.428,97	566.432,01
6 INVERSIONES REALES	236.244,00	41.388,73	277.632,73	177.392,95	37.042,80	240.589,93	37.042,80	
7 TRANSFERENCIAS DE CAPITAL	1.295.000,00		1.295.000,00	323.122,38	323.122,38	971.877,62	323.122,38	
* 570200 C.N.S. DE EMPLEO	59.696.732,00	7.490.919,30	67.187.651,30	58.160.037,84	43.254.532,13	23.933.119,17	42.686.209,49	568.322,64
1 GASTOS DE PERSONAL	2.275.482,00	114.282,32	2.389.764,32	2.374.863,04	2.374.863,04	14.901,28	2.374.863,04	
2 GASTOS CORRIENTES EN BIENES Y SERVICIOS	2.134.235,00	451.354,24	2.585.589,24	1.709.765,77	1.136.539,67	1.449.049,57	1.122.541,99	13.997,68
4 TRANSFERENCIAS CORRIENTES	44.347.491,00	3.384.012,35	47.731.503,35	45.160.484,53	20.159.243,21	27.572.260,14	19.728.745,55	430.497,66
6 INVERSIONES REALES	3.152.311,00	22.440,50-	3.129.870,50	468.570,99	149.450,51	2.980.419,99	149.450,51	
* 570300 C.N.S. DE FORMACIÓN	51.909.519,00	3.927.208,41	55.836.727,41	49.713.684,33	23.820.096,43	32.016.630,98	23.375.601,09	444.495,34
1 GASTOS DE PERSONAL	6.786.156,00	1.987.821,82	8.773.977,82	8.519.372,18	8.517.904,47	256.073,35	8.517.904,47	
2 GASTOS CORRIENTES EN BIENES Y SERVICIOS	1.631.387,00	216.946,91	1.848.333,91	1.709.007,22	1.297.725,13	550.608,78	1.188.963,49	108.761,64
6 INVERSIONES REALES	1.513.428,00	212.048,00	1.725.476,00	1.427.818,95	678.128,97	1.047.347,03	678.128,97	
* 570400 C.N.S. DE INTERMEDIACIÓN Y CONTRATOS	9.930.971,00	2.416.816,73	12.347.787,73	11.656.198,35	10.493.758,57	1.854.029,16	10.384.996,93	108.761,64
** Total	124.884.802,00	13.903.447,28	138.788.249,28	122.793.482,25	80.507.316,13	58.280.933,15	79.300.701,94	1.206.614,19



Cuenta General 2009

LQP-V505

Sociedad: SPEF – SP. Empleo y Formación

C.1) LIQUIDACION DEL PRESUPUESTO DE GASTOS

Mes: 1 a 12

Clasificación Económica por Capítulos: **1 GASTOS DE PERSONAL**

Programa	Crédito Inicial	Modificaciones	Créd. Definitivo	Gtos.Comprometidos	Oblig.Recon.Netas	Reman.de Crédito	Pagos	Oblig.Pend.Pago
321A DIRECCIÓN Y SERVICIOS GRALES.DE EMPLEO Y	2.302.422,00	134.452,84	2.436.874,84	2.435.796,28	2.435.796,28	1.078,56	2.435.796,28	
* 570100 C.N.S. DIRECCIÓN Y SERVICIOS GENERALES	2.302.422,00	134.452,84	2.436.874,84	2.435.796,28	2.435.796,28	1.078,56	2.435.796,28	
322A FOMENTO DEL EMPLEO	1.880.488,00	126.156,17	2.006.644,17	1.999.360,31	1.999.360,31	7.283,86	1.999.360,31	
* 570200 C.N.S. DE EMPLEO	1.880.488,00	126.156,17	2.006.644,17	1.999.360,31	1.999.360,31	7.283,86	1.999.360,31	
324A FORMACIÓN PROFESIONAL OCUPACIONAL Y CONTI	1.907.141,00	84.043,36	1.991.184,36	1.969.467,95	1.969.467,95	21.716,41	1.969.467,95	
324B ACTUACIONES PARA LA CALIDAD PROFESIONAL	368.341,00	30.238,96	398.579,96	405.395,09	405.395,09	6.815,13-	405.395,09	
* 570300 C.N.S. DE FORMACIÓN	2.275.482,00	114.282,32	2.389.764,32	2.374.863,04	2.374.863,04	14.901,28	2.374.863,04	
312A PRESTACIONES A LOS DESEMPLEADOS	6.786.156,00	1.987.821,82	8.773.977,82	8.519.372,18	8.517.904,47	256.073,35	8.517.904,47	
* 570400 C.N.S. DE INTERMEDIACIÓN Y CONTRATOS	6.786.156,00	1.987.821,82	8.773.977,82	8.519.372,18	8.517.904,47	256.073,35	8.517.904,47	
** Total	13.244.548,00	2.362.713,15	15.607.261,15	15.329.391,81	15.327.924,10	279.337,05	15.327.924,10	



Cuenta General 2009

LQP-V505

Sociedad: SPEF – SP. Empleo y Formación

C.1) LIQUIDACION DEL PRESUPUESTO DE GASTOS

Mes: 1 a 12

Clasificación Económica por Capítulos: 2 **GASTOS CORRIENTES EN BIENES Y SERVICIOS**

Programa	Crédito Inicial	Modificaciones	Créd. Definitivo	Gtos.Comprometidos	Oblig.Recon.Netas	Reman.de Crédito	Pagos	Oblig.Pend.Pago
321A DIRECCIÓN Y SERVICIOS GRALES.DE EMPLEO Y	835.158,00	85.950,00-	749.208,00	662.474,44	459.145,99	290.062,01	374.111,42	85.034,57
* 570100 C.N.S. DIRECCIÓN Y SERVICIOS GENERALES	835.158,00	85.950,00-	749.208,00	662.474,44	459.145,99	290.062,01	374.111,42	85.034,57
322A FOMENTO DEL EMPLEO	301.572,00	28.500,00-	273.072,00	246.015,10	111.145,66	161.926,34	109.255,03	1.890,63
* 570200 C.N.S. DE EMPLEO	301.572,00	28.500,00-	273.072,00	246.015,10	111.145,66	161.926,34	109.255,03	1.890,63
324A FORMACIÓN PROFESIONAL OCUPACIONAL Y CONTI	2.096.735,00	487.904,24	2.584.639,24	1.709.765,77	1.136.539,67	1.448.099,57	1.122.541,99	13.997,68
324B ACTUACIONES PARA LA CALIDAD PROFESIONAL	37.500,00	36.550,00-	950,00			950,00		
* 570300 C.N.S. DE FORMACIÓN	2.134.235,00	451.354,24	2.585.589,24	1.709.765,77	1.136.539,67	1.449.049,57	1.122.541,99	13.997,68
312A PRESTACIONES A LOS DESEMPLEADOS	1.631.387,00	216.946,91	1.848.333,91	1.709.007,22	1.297.725,13	550.608,78	1.188.963,49	108.761,64
* 570400 C.N.S. DE INTERMEDIACIÓN Y CONTRATOS	1.631.387,00	216.946,91	1.848.333,91	1.709.007,22	1.297.725,13	550.608,78	1.188.963,49	108.761,64
** Total	4.902.352,00	553.851,15	5.456.203,15	4.327.262,53	3.004.556,45	2.451.646,70	2.794.871,93	209.684,52



Cuenta General 2009

LQP-V505

Sociedad: SPEF – SP. Empleo y Formación

C.1) LIQUIDACION DEL PRESUPUESTO DE GASTOS

Mes: 1 a 12

Clasificación Económica por Capítulos: **4 TRANSFERENCIAS CORRIENTES**

Programa	Crédito Inicial	Modificaciones	Créd. Definitivo	Gtos.Comprometidos	Oblig.Recon.Netas	Reman.de Crédito	Pagos	Oblig.Pend.Pago
322A FOMENTO DEL EMPLEO	55.983.428,00	7.351.874,40	63.335.302,40	55.414.147,10	40.783.860,98	22.551.441,42	40.217.428,97	566.432,01
* 570200 C.N.S. DE EMPLEO	55.983.428,00	7.351.874,40	63.335.302,40	55.414.147,10	40.783.860,98	22.551.441,42	40.217.428,97	566.432,01
324A FORMACIÓN PROFESIONAL OCUPACIONAL Y CONTI	29.005.066,00	4.709.989,59	33.715.055,59	31.885.197,81	12.854.063,08	20.860.992,51	12.789.162,44	64.900,64
324B ACTUACIONES PARA LA CALIDAD PROFESIONAL	15.342.425,00	1.325.977,24	14.016.447,76	13.275.286,72	7.305.180,13	6.711.267,63	6.939.583,11	365.597,02
* 570300 C.N.S. DE FORMACIÓN	44.347.491,00	3.384.012,35	47.731.503,35	45.160.484,53	20.159.243,21	27.572.260,14	19.728.745,55	430.497,66
** Total	100.330.919,00	10.735.886,75	111.066.805,75	100.574.631,63	60.943.104,19	50.123.701,56	59.946.174,52	996.929,67



Cuenta General 2009

LQP-V505

Sociedad: SPEF – SP. Empleo y Formación

C.1) LIQUIDACION DEL PRESUPUESTO DE GASTOS

Mes: 1 a 12

Clasificación Económica por Capítulos: 6 INVERSIONES REALES

Programa	Crédito Inicial	Modificaciones	Créd. Definitivo	Gtos.Comprometidos	Oblig.Recon.Netas	Reman.de Crédito	Pagos	Oblig.Pend.Pago
321A DIRECCIÓN Y SERVICIOS GRALES.DE EMPLEO Y	210.000,00	20.000,00	230.000,00	165.291,01	43.986,73	186.013,27	43.986,73	
* 570100 C.N.S. DIRECCIÓN Y SERVICIOS GENERALES	210.000,00	20.000,00	230.000,00	165.291,01	43.986,73	186.013,27	43.986,73	
322A FOMENTO DEL EMPLEO	236.244,00	41.388,73	277.632,73	177.392,95	37.042,80	240.589,93	37.042,80	
* 570200 C.N.S. DE EMPLEO	236.244,00	41.388,73	277.632,73	177.392,95	37.042,80	240.589,93	37.042,80	
324A FORMACIÓN PROFESIONAL OCUPACIONAL Y CONTI	2.953.900,00	144.249,50-	2.809.650,50	323.391,97	95.441,47	2.714.209,03	95.441,47	
324B ACTUACIONES PARA LA CALIDAD PROFESIONAL	198.411,00	121.809,00	320.220,00	145.179,02	54.009,04	266.210,96	54.009,04	
* 570300 C.N.S. DE FORMACIÓN	3.152.311,00	22.440,50-	3.129.870,50	468.570,99	149.450,51	2.980.419,99	149.450,51	
312A PRESTACIONES A LOS DESEMPLEADOS	1.513.428,00	212.048,00	1.725.476,00	1.427.818,95	678.128,97	1.047.347,03	678.128,97	
* 570400 C.N.S. DE INTERMEDIACIÓN Y CONTRATOS	1.513.428,00	212.048,00	1.725.476,00	1.427.818,95	678.128,97	1.047.347,03	678.128,97	
** Total	5.111.983,00	250.996,23	5.362.979,23	2.239.073,90	908.609,01	4.454.370,22	908.609,01	



Cuenta General 2009

LQP-V505

Sociedad: SPEF – SP. Empleo y Formación

C.1) LIQUIDACION DEL PRESUPUESTO DE GASTOS

Mes: 1 a 12

Clasificación Económica por Capítulos: **7 TRANSFERENCIAS DE CAPITAL**

Programa	Crédito Inicial	Modificaciones	Créd. Definitivo	Gtos.Comprometidos	Oblig.Recon.Netas	Reman.de Crédito	Pagos	Oblig.Pend.Pago
322A FOMENTO DEL EMPLEO	1.295.000,00		1.295.000,00	323.122,38	323.122,38	971.877,62	323.122,38	
* 570200 C.N.S. DE EMPLEO	1.295.000,00		1.295.000,00	323.122,38	323.122,38	971.877,62	323.122,38	
** Total	1.295.000,00		1.295.000,00	323.122,38	323.122,38	971.877,62	323.122,38	

Cuenta General 2009

LQP-M504

Sociedad: SPEF – SP. Empleo y Formación

C.1) LIQUIDACION DEL PRESUPUESTO DE GASTOS

Resumen General por Artículos

Mes: 1 a 12

Artículo	Crédito Inicial	Modificaciones	Créd. Definitivo	Gtos.Comprometidos	Oblig.Recon.Netas	Reman.de Crédito	Pagos	Oblig.Pend.Pago
10 ALTOS CARGOS	60.578,00		60.578,00	59.388,56	59.388,56	1.189,44	59.388,56	
12 FUNCIONARIOS	1.803.993,00	134.452,84	1.938.445,84	1.923.014,40	1.923.014,40	15.431,44	1.923.014,40	
15 INCENTIVOS AL RENDIMIENTO	3.000,00		3.000,00	1.678,98	1.678,98	1.321,02	1.678,98	
16 CUOTAS,PRESTACIONES Y GASTOS SOCIALES EMPLE	434.851,00		434.851,00	451.714,34	451.714,34	16.863,34	451.714,34	
20 ARRENDAMIENTOS Y CÁNONES	37.000,00	2.050,00	39.050,00	38.976,00	32.480,00	6.570,00	32.480,00	
21 REPARACIONES, MANTENIMIENTO Y CONSERVACIÓN	57.391,00	28.000,00-	29.391,00	8.959,35	8.959,35	20.431,65	8.959,35	
22 MATERIAL, SUMINISTROS Y OTROS	609.061,00	10.000,00	619.061,00	565.957,23	392.034,01	227.026,99	306.999,44	85.034,57
23 INDEMNIZACIONES POR RAZÓN DEL SERVICIO	11.706,00	5.000,00	16.706,00	6.608,36	6.608,36	10.097,64	6.608,36	
24 GASTOS DE PUBLICACIONES	120.000,00	75.000,00-	45.000,00	41.973,50	19.064,27	25.935,73	19.064,27	
62 INVERSIÓN NUEVA ASOCIADA FUNCIONAM.OPERATIV	35.000,00		35.000,00	10.210,85	5.391,57	29.608,43	5.391,57	
64 GASTOS DE INVERSIONES DE CARÁCTER INMATERIA	175.000,00	20.000,00	195.000,00	155.080,16	38.595,16	156.404,84	38.595,16	
* 570100 C.N.S. DIRECCIÓN Y SERVICIOS GENERALES	3.347.580,00	68.502,84	3.416.082,84	3.263.561,73	2.938.929,00	477.153,84	2.853.894,43	85.034,57
12 FUNCIONARIOS	1.480.145,00	126.156,17	1.606.301,17	1.602.633,79	1.602.633,79	3.667,38	1.602.633,79	
15 INCENTIVOS AL RENDIMIENTO	2.000,00		2.000,00	420,60	420,60	1.579,40	420,60	
16 CUOTAS,PRESTACIONES Y GASTOS SOCIALES EMPLE	398.343,00		398.343,00	396.305,92	396.305,92	2.037,08	396.305,92	
21 REPARACIONES, MANTENIMIENTO Y CONSERVACIÓN	5.010,00		5.010,00			5.010,00		
22 MATERIAL, SUMINISTROS Y OTROS	289.799,00	28.500,00-	261.299,00	242.422,51	107.553,07	153.745,93	105.662,44	1.890,63
23 INDEMNIZACIONES POR RAZÓN DEL SERVICIO	6.763,00		6.763,00	3.592,59	3.592,59	3.170,41	3.592,59	

Cuenta General 2009

42 A LA ADMINISTRACIÓN GRAL.DE LA COMUNIDAD AU	800.000,00	198.799,63	998.799,63	970.001,52	574.875,95	423.923,68	574.875,95	
44 A E.P.E.,OTRAS ENTIDADES DE Dº PBCO.Y SOC.M	450.000,00	120.913,75-	329.086,25	307.147,13	285.208,10	43.878,15	285.208,10	
46 AL SECTOR PÚBLICO LOCAL	24.763.923,00	6.260.763,40	31.024.686,40	29.428.655,04	18.680.954,17	12.343.732,23	18.309.111,82	371.842,35
47 A EMPRESAS PRIVADAS	23.368.513,00	2.228.560,46-	21.139.952,54	16.693.173,34	14.296.213,41	6.843.739,13	14.163.832,38	132.381,03
48 A FAMILIAS E INSTITUCIONES SIN FINES DE LUC	6.600.992,00	3.241.785,58	9.842.777,58	8.015.170,07	6.946.609,35	2.896.168,23	6.884.400,72	62.208,63
64 GASTOS DE INVERSIONES DE CARÁCTER INMATERIA	236.244,00	41.388,73	277.632,73	177.392,95	37.042,80	240.589,93	37.042,80	
76 AL SECTOR PÚBLICO LOCAL	780.000,00		780.000,00	191.272,08	191.272,08	588.727,92	191.272,08	
77 A EMPRESAS PRIVADAS	515.000,00		515.000,00	131.850,30	131.850,30	383.149,70	131.850,30	
* 570200 C.N.S. DE EMPLEO	59.696.732,00	7.490.919,30	67.187.651,30	58.160.037,84	43.254.532,13	23.933.119,17	42.686.209,49	568.322,64
12 FUNCIONARIOS	1.414.073,00	80.443,36	1.494.516,36	1.466.889,30	1.466.889,30	27.627,06	1.466.889,30	
13 LABORALES	452.999,00	30.238,96	483.237,96	447.910,48	447.910,48	35.327,48	447.910,48	
15 INCENTIVOS AL RENDIMIENTO	1.200,00		1.200,00	518,68	518,68	681,32	518,68	
16 CUOTAS,PRESTACIONES Y GASTOS SOCIALES EMPLE	407.210,00	3.600,00	410.810,00	459.544,58	459.544,58	48.734,58-	459.544,58	
20 ARRENDAMIENTOS Y CÁNONES	37.825,00	37.000,00-	825,00			825,00		
21 REPARACIONES, MANTENIMIENTO Y CONSERVACIÓN	49.998,00	15.000,00-	34.998,00	25.693,20	21.363,18	13.634,82	21.363,18	
22 MATERIAL, SUMINISTROS Y OTROS	1.997.520,00	503.354,24	2.500.874,24	1.679.103,86	1.110.207,78	1.390.666,46	1.096.210,10	13.997,68
23 INDEMNIZACIONES POR RAZÓN DEL SERVICIO	48.892,00		48.892,00	4.968,71	4.968,71	43.923,29	4.968,71	
42 A LA ADMINISTRACIÓN GRAL.DE LA COMUNIDAD AU	495.000,00	135.000,00	630.000,00	549.719,27	404.719,27	225.280,73	404.719,27	
43 A CONSORCIOS Y FUNDACIONES DE LA CARM	582.750,00		582.750,00	582.750,00	582.750,00		582.750,00	
44 A E.P.E.,OTRAS ENTIDADES DE Dº PBCO.Y SOC.M	729.000,00		729.000,00	729.000,00	729.000,00		729.000,00	
46 AL SECTOR PÚBLICO LOCAL	3.350.112,00	376.935,06	3.727.047,06	3.678.209,00	1.865.021,50	1.862.025,56	1.719.700,50	145.321,00
47 A EMPRESAS PRIVADAS	12.598.683,00	551.515,46-	12.047.167,54	11.902.728,67	5.004.397,37	7.042.770,17	4.938.697,37	65.700,00
48 A FAMILIAS E INSTITUCIONES SIN FINES DE LUC	26.591.946,00	3.368.598,69	29.960.544,69	27.663.083,53	11.518.361,01	18.442.183,68	11.298.884,35	219.476,66

Cuenta General 2009

49 AL EXTERIOR		54.994,06	54.994,06	54.994,06	54.994,06		54.994,06	
62 INVERSIÓN NUEVA ASOCIADA FUNCIONAM.OPERATIV	2.788.000,00	460.940,70-	2.327.059,30	99.102,72	64.250,52	2.262.808,78	64.250,52	
63 INVERSIÓN DE REPOSICION ASOCIADA FUNC.OPERA	65.000,00		65.000,00	51.502,38	3.766,95	61.233,05	3.766,95	
64 GASTOS DE INVERSIONES DE CARÁCTER INMATERIA	299.311,00	438.500,20	737.811,20	317.965,89	81.433,04	656.378,16	81.433,04	
* 570300 C.N.S. DE FORMACIÓN	51.909.519,00	3.927.208,41	55.836.727,41	49.713.684,33	23.820.096,43	32.016.630,98	23.375.601,09	444.495,34
12 FUNCIONARIOS	5.321.972,00	1.542.403,19	6.864.375,19	6.680.257,30	6.680.257,30	184.117,89	6.680.257,30	
13 LABORALES		14.911,63	14.911,63	9.942,63	8.474,92	6.436,71	8.474,92	
15 INCENTIVOS AL RENDIMIENTO	600,00	3.000,00	3.600,00	1.860,69	1.860,69	1.739,31	1.860,69	
16 CUOTAS,PRESTACIONES Y GASTOS SOCIALES EMPLE	1.463.584,00	427.507,00	1.891.091,00	1.827.311,56	1.827.311,56	63.779,44	1.827.311,56	
20 ARRENDAMIENTOS Y CÁNONES	350.000,00	2.050,00-	347.950,00	346.754,76	281.856,12	66.093,88	281.856,12	
21 REPARACIONES, MANTENIMIENTO Y CONSERVACIÓN	166.301,00	85.000,00	251.301,00	150.237,99	108.414,61	142.886,39	108.414,61	
22 MATERIAL, SUMINISTROS Y OTROS	1.096.086,00	133.996,91	1.230.082,91	1.204.080,44	899.520,37	330.562,54	790.758,73	108.761,64
23 INDEMNIZACIONES POR RAZÓN DEL SERVICIO	19.000,00		19.000,00	7.934,03	7.934,03	11.065,97	7.934,03	
62 INVERSIÓN NUEVA ASOCIADA FUNCIONAM.OPERATIV	1.261.928,00	217.048,00	1.478.976,00	1.247.168,06	537.515,09	941.460,91	537.515,09	
63 INVERSIÓN DE REPOSICION ASOCIADA FUNC.OPERA	215.500,00		215.500,00	150.594,21	110.557,20	104.942,80	110.557,20	
64 GASTOS DE INVERSIONES DE CARÁCTER INMATERIA	36.000,00	5.000,00-	31.000,00	30.056,68	30.056,68	943,32	30.056,68	
* 570400 C.N.S. DE INTERMEDIACIÓN Y CONTRATOS	9.930.971,00	2.416.816,73	12.347.787,73	11.656.198,35	10.493.758,57	1.854.029,16	10.384.996,93	108.761,64
** Total	124.884.802,00	13.903.447,28	138.788.249,28	122.793.482,25	80.507.316,13	58.280.933,15	79.300.701,94	1.206.614,19

Cuenta General 2009

LQP-M506

Sociedad: SPEF - SP. Empleo y Formación.

C.1) LIQUIDACION DEL PRESUPUESTO DE GASTOS

Clasificación Funcional por Programas

Mes: 1 a 12

Programa	Crédito Inicial	Modificaciones	Créd. Definitivo	Gtos. Comprometidos	Oblig. Recon. Netas	Reman. de Crédito	Pagos	Oblig. Pend. Pago
321A DIRECCIÓN Y SERVICIOS GRALES. DE EMPLEO Y	3.347.580,00	68.502,84	3.416.082,84	3.263.561,73	2.938.929,00	477.153,84	2.853.894,43	85.034,57
* 570100 C.N.S. DIRECCIÓN Y SERVICIOS GENERALES	3.347.580,00	68.502,84	3.416.082,84	3.263.561,73	2.938.929,00	477.153,84	2.853.894,43	85.034,57
322A FOMENTO DEL EMPLEO	59.696.732,00	7.490.919,30	67.187.651,30	58.160.037,84	43.254.532,13	23.933.119,17	42.686.209,49	568.322,64
* 570200 C.N.S. DE EMPLEO	59.696.732,00	7.490.919,30	67.187.651,30	58.160.037,84	43.254.532,13	23.933.119,17	42.686.209,49	568.322,64
324A FORMACIÓN PROFESIONAL OCUPACIONAL Y CONTI	35.962.842,00	5.137.687,69	41.100.529,69	35.887.823,50	16.055.512,17	25.045.017,52	15.976.613,85	78.898,32
324B ACTUACIONES PARA LA CALIDAD PROFESIONAL	15.946.677,00	1.210.479,28	14.736.197,72	13.825.860,83	7.764.584,26	6.971.613,46	7.398.987,24	365.597,02
* 570300 C.N.S. DE FORMACIÓN	51.909.519,00	3.927.208,41	55.836.727,41	49.713.684,33	23.820.096,43	32.016.630,98	23.375.601,09	444.495,34
312A PRESTACIONES A LOS DESEMPLEADOS	9.930.971,00	2.416.816,73	12.347.787,73	11.656.198,35	10.493.758,57	1.854.029,16	10.384.996,93	108.761,64
* 570400 C.N.S. DE INTERMEDIACIÓN Y CONTRATOS	9.930.971,00	2.416.816,73	12.347.787,73	11.656.198,35	10.493.758,57	1.854.029,16	10.384.996,93	108.761,64
** Total	124.884.802,00	13.903.447,28	138.788.249,28	122.793.482,25	80.507.316,13	58.280.933,15	79.300.701,94	1.206.614,19

Cuenta General 2009

LQP-V508

Sociedad: SPEF - SP. Empleo y Formación.

C.1) LIQUIDACION DEL PRESUPUESTO DE GASTOS

Mes: 1 a 12

Clasificación Orgánica: 5701 DIRECCION Y SERVICIOS GENERALES

Clasificación Funcional por Programas: 321A DIRECCION Y SERVICIOS GENERALES DE EMPLEO Y FORMACION

Sección	Crédito Inicial	Modificaciones	Créd. Definitivo	Gtos Comprometidos	Oblig. Recon. Netas	Reman. de Crédito	Pagos	Oblig. Pend. Pago
10000 RETRIBUCIONES BÁSICAS	18.763,00		18.763,00	18.394,20	18.394,20	368,80	18.394,20	
10001 OTRAS REMUNERACIONES	41.815,00		41.815,00	40.994,36	40.994,36	820,64	40.994,36	
* 100 RETRIBUCIONES BÁSICAS Y OTRAS REMUNERACIONES	60.578,00		60.578,00	59.388,56	59.388,56	1.189,44	59.388,56	
** 10 ALTOS CARGOS	60.578,00		60.578,00	59.388,56	59.388,56	1.189,44	59.388,56	
12000 SUELDO	782.030,00	100.252,72	882.282,72	719.413,14	719.413,14	162.869,58	719.413,14	
12001 TRIENIOS	89.723,00	1.000,00	90.723,00	88.330,18	88.330,18	2.392,82	88.330,18	
12002 COMPLEMENTO DE DESTINO	434.978,00		434.978,00	421.640,29	421.640,29	13.337,71	421.640,29	
12003 COMPLEMENTO ESPECÍFICO DEL PUESTO DE T	294.988,00		294.988,00	451.753,84	451.753,84	156.765,84-	451.753,84	
12005 OTRAS REMUNERACIONES	198.274,00		198.274,00	214.589,15	214.589,15	16.315,15-	214.589,15	
* 120 RETRIBUCIONES BÁSICAS Y COMPLEMENTARIAS	1.799.993,00	101.252,72	1.901.245,72	1.895.726,60	1.895.726,60	5.519,12	1.895.726,60	
12100 SUELDO	3.997,00	32.100,12	36.097,12	8.966,14	8.966,14	27.130,98	8.966,14	
12101 TRIENIOS		1.100,00	1.100,00	1.079,15	1.079,15	20,85	1.079,15	
12102 COMPLEMENTO DE DESTINO	1,00		1,00	5.350,60	5.350,60	5.349,60-	5.350,60	
12103 COMPLEMENTO ESPECÍFICO DEL PUESTO DE T	1,00		1,00	8.939,25	8.939,25	8.938,25-	8.939,25	
12105 OTRAS REMUNERACIONES	1,00		1,00	2.952,66	2.952,66	2.951,66-	2.952,66	
* 121 RETRIBUCIONES POR SUSTITUCION DE FUNCION	4.000,00	33.200,12	37.200,12	27.287,80	27.287,80	9.912,32	27.287,80	
** 12 FUNCIONARIOS	1.803.993,00	134.452,84	1.938.445,84	1.923.014,40	1.923.014,40	15.431,44	1.923.014,40	
15100 GRATIFICACIONES POR SERVICIOS EXTRAORD	3.000,00		3.000,00	1.678,98	1.678,98	1.321,02	1.678,98	
* 151 GRATIFICACIONES	3.000,00		3.000,00	1.678,98	1.678,98	1.321,02	1.678,98	
** 15 INCENTIVOS AL RENDIMIENTO	3.000,00		3.000,00	1.678,98	1.678,98	1.321,02	1.678,98	

Cuenta General 2009

16000 SEGURIDAD SOCIAL	434.851,00		434.851,00	451.714,34	451.714,34	16.863,34-	451.714,34	
* 160 CUOTAS SOCIALES	434.851,00		434.851,00	451.714,34	451.714,34	16.863,34-	451.714,34	
** 16 CUOTAS,PRESTACIONES Y GASTOS SOCIALES EMP	434.851,00		434.851,00	451.714,34	451.714,34	16.863,34-	451.714,34	
*** 1 GASTOS DE PERSONAL	2.302.422,00	134.452,84	2.436.874,84	2.435.796,28	2.435.796,28	1.078,56	2.435.796,28	
20200 ARRENDAMIENTOS DE EDIFICIOS	37.000,00	2.050,00	39.050,00	38.976,00	32.480,00	6.570,00	32.480,00	
* 202 ARRENDAMIENTOS DE EDIFICIOS Y OTRAS CONS	37.000,00	2.050,00	39.050,00	38.976,00	32.480,00	6.570,00	32.480,00	
** 20 ARRENDAMIENTOS Y CÁNONES	37.000,00	2.050,00	39.050,00	38.976,00	32.480,00	6.570,00	32.480,00	
21200 EDIFICIOS	14.000,00	5.000,00-	9.000,00	2.514,27	2.514,27	6.485,73	2.514,27	
* 212 EDIFICIOS Y OTRAS CONSTRUCCIONES	14.000,00	5.000,00-	9.000,00	2.514,27	2.514,27	6.485,73	2.514,27	
21300 MAQUINARIA	19.500,00	10.000,00-	9.500,00	1.503,36	1.503,36	7.996,64	1.503,36	
21301 INSTALACIONES	14.000,00	13.000,00-	1.000,00	969,35	969,35	30,65	969,35	
21302 UTILLAJE	1,00		1,00			1,00		
* 213 MAQUINARIA,INSTALACIONES Y UTILLAJE	33.501,00	23.000,00-	10.501,00	2.472,71	2.472,71	8.028,29	2.472,71	
21400 ELEMENTOS DE TRANSPORTE	2.040,00		2.040,00			2.040,00		
* 214 ELEMENTOS DE TRANSPORTE	2.040,00		2.040,00			2.040,00		
21500 MOBILIARIO Y ENSERES	3.850,00		3.850,00	1.472,96	1.472,96	2.377,04	1.472,96	
* 215 MOBILIARIO Y ENSERES	3.850,00		3.850,00	1.472,96	1.472,96	2.377,04	1.472,96	
21600 EQUIPOS PARA PROCESOS DE INFORMACIÓN	3.000,00		3.000,00	1.766,29	1.766,29	1.233,71	1.766,29	
* 216 EQUIPOS PARA PROCESOS DE INFORMACIÓN	3.000,00		3.000,00	1.766,29	1.766,29	1.233,71	1.766,29	
21900 OTRO INMOVILIZADO MATERIAL	1.000,00		1.000,00	733,12	733,12	266,88	733,12	
* 219 OTRO INMOVILIZADO MATERIAL	1.000,00		1.000,00	733,12	733,12	266,88	733,12	
** 21 REPARACIONES, MANTENIMIENTO Y CONSERVACIÓ	57.391,00	28.000,00-	29.391,00	8.959,35	8.959,35	20.431,65	8.959,35	
22000 ORDINARIO NO INVENTARIABLE	17.040,00		17.040,00	10.935,26	10.935,26	6.104,74	10.935,26	
22001 PRENSA, REVISTAS, LIBROS Y OTRAS PUBLI	3.000,00		3.000,00	2.454,78	2.454,78	545,22	2.454,78	
22002 MATERIAL INFORMÁTICO NO INVENTARIABLE	20.000,00		20.000,00	12.452,50	6.487,41	13.512,59	6.487,41	
* 220 MATERIAL DE OFICINA	40.040,00		40.040,00	25.842,54	19.877,45	20.162,55	19.877,45	



Cuenta General 2009

22100 ENERGÍA ELÉCTRICA	1.000,00		1.000,00			1.000,00		
22101 AGUA	700,00		700,00			700,00		
22103 COMBUSTIBLE Y CARBURANTES PARA AUTOMOC	4.170,00		4.170,00	5.867,50	3.300,15	869,85	2.339,16	960,99
22104 VESTUARIO	1.040,00		1.040,00	857,37	857,37	182,63	285,60	571,77
22106 PRODUCTOS FARMACÉUTICOS Y MATERIAL SAN	150,00		150,00			150,00		
22109 OTROS SUMINISTROS	2.000,00		2.000,00	7.435,31	7.435,31	5.435,31-	5.673,95	1.761,36
* 221 SUMINISTROS	9.060,00		9.060,00	14.160,18	11.592,83	2.532,83-	8.298,71	3.294,12
22200 TELEFÓNICAS	116.000,00		116.000,00	149.749,07	149.330,64	33.330,64-	85.457,03	63.873,61
22201 POSTALES Y TELEGRÁFICAS	35.000,00		35.000,00	39.653,16	39.653,16	4.653,16-	21.786,32	17.866,84
22202 TÉLEX Y TELEFAX	510,00		510,00			510,00		
22203 INFORMÁTICAS	19.275,00		19.275,00			19.275,00		
22209 OTRAS COMUNICACIONES	104,00		104,00			104,00		
* 222 COMUNICACIONES	170.889,00		170.889,00	189.402,23	188.983,80	18.094,80-	107.243,35	81.740,45
22300 TRANSPORTES	4.120,00		4.120,00	22.090,99	11.012,99	6.892,99-	11.012,99	
* 223 TRANSPORTES	4.120,00		4.120,00	22.090,99	11.012,99	6.892,99-	11.012,99	
22401 DE EDIFICIOS Y LOCALES	510,00		510,00			510,00		
22402 DE VEHÍCULOS	2.705,00		2.705,00			2.705,00		
22409 DE OTROS RIESGOS	105,00		105,00			105,00		
* 224 PRIMAS DE SEGURO	3.320,00		3.320,00			3.320,00		
22500 ESTATALES	350,00		350,00	10,50	10,50	339,50	10,50	
22502 LOCALES	350,00		350,00	342,34	342,34	7,66	342,34	
* 225 TRIBUTOS	700,00		700,00	352,84	352,84	347,16	352,84	
22601 ATENCIONES PROTOCOLARIAS Y REPRESENTAT	18.000,00		18.000,00	12.974,67	12.974,67	5.025,33	12.974,67	
22602 PUBLICIDAD Y PROPAGANDA	27.000,00	10.000,00	37.000,00	26.520,49	26.520,49	10.479,51	26.520,49	
22603 JURÍDICOS, CONTENCIOSOS	520,00		520,00			520,00		
22606 REUNIONES, CONFERENCIAS Y CURSOS	40.000,00	20.000,00-	20.000,00	19.051,36	10.469,68	9.530,32	10.469,68	
22609 OTROS GASTOS DIVERSOS	1.405,00		1.405,00	682,24	682,24	722,76	682,24	
* 226 GASTOS DIVERSOS	86.925,00	10.000,00-	76.925,00	59.228,76	50.647,08	26.277,92	50.647,08	

Cuenta General 2009

22700 LIMPIEZA Y ASEO	96.820,00		96.820,00	118.154,63	78.769,76	18.050,24	78.769,76	
22701 SEGURIDAD	1.040,00		1.040,00			1.040,00		
22703 POSTALES	1.040,00		1.040,00			1.040,00		
22706 ESTUDIOS Y TRABAJOS TÉCNICOS	195.000,00	20.000,00	215.000,00	133.152,38	27.224,58	187.775,42	27.224,58	
22709 OTROS	107,00		107,00	3.572,68	3.572,68	3.465,68-	3.572,68	
* 227 TRABAJOS REALIZADOS POR OTRAS EMPRESAS Y	294.007,00	20.000,00	314.007,00	254.879,69	109.567,02	204.439,98	109.567,02	
** 22 MATERIAL, SUMINISTROS Y OTROS	609.061,00	10.000,00	619.061,00	565.957,23	392.034,01	227.026,99	306.999,44	85.034,57
23001 REEMBOLSO DE GASTOS DE ALTOS CARGOS	3.640,00		3.640,00	2.014,88	2.014,88	1.625,12	2.014,88	
23002 DEL PERSONAL	2.662,00		2.662,00	1.040,46	1.040,46	1.621,54	1.040,46	
* 230 DIETAS	6.302,00		6.302,00	3.055,34	3.055,34	3.246,66	3.055,34	
23101 DE ALTOS CARGOS	3.242,00		3.242,00	902,55	902,55	2.339,45	902,55	
23102 DEL PERSONAL	2.162,00	5.000,00	7.162,00	2.650,47	2.650,47	4.511,53	2.650,47	
* 231 LOCOMOCIÓN	5.404,00	5.000,00	10.404,00	3.553,02	3.553,02	6.850,98	3.553,02	
** 23 INDEMNIZACIONES POR RAZÓN DEL SERVICIO	11.706,00	5.000,00	16.706,00	6.608,36	6.608,36	10.097,64	6.608,36	
24000 GASTOS DE EDICIÓN Y DISTRIBUCIÓN	120.000,00	75.000,00-	45.000,00	41.973,50	19.064,27	25.935,73	19.064,27	
* 240 GASTOS DE EDICIÓN Y DISTRIBUCIÓN	120.000,00	75.000,00-	45.000,00	41.973,50	19.064,27	25.935,73	19.064,27	
** 24 GASTOS DE PUBLICACIONES	120.000,00	75.000,00-	45.000,00	41.973,50	19.064,27	25.935,73	19.064,27	
*** 2 GASTOS CORRIENTES EN BIENES Y SERVICIOS	835.158,00	85.950,00-	749.208,00	662.474,44	459.145,99	290.062,01	374.111,42	85.034,57
62100 EDIFICIOS	3.000,00		3.000,00			3.000,00		
* 621 EDIFICIOS Y OTRAS CONSTRUCCIONES	3.000,00		3.000,00			3.000,00		
62200 INSTALACIONES TÉCNICAS	2.000,00		2.000,00			2.000,00		
* 622 INSTALACIONES TÉCNICAS	2.000,00		2.000,00			2.000,00		
62300 MAQUINARIA	2.000,00		2.000,00			2.000,00		
* 623 MAQUINARIA	2.000,00		2.000,00			2.000,00		
62400 UTILLAJE	1.000,00		1.000,00			1.000,00		
* 624 UTILLAJE	1.000,00		1.000,00			1.000,00		
62501 FONDO BIBLIOGRÁFICO	5.000,00		5.000,00	30,00	30,00	4.970,00	30,00	

Cuenta General 2009

* 625 FONDO ARTÍSTICO Y BIBLIOGRÁFICO	5.000,00		5.000,00	30,00	30,00	4.970,00	30,00	
62600 MOBILIARIO Y ENSERES	10.000,00		10.000,00	1.820,41	1.820,41	8.179,59	1.820,41	
* 626 MOBILIARIO Y ENSERES	10.000,00		10.000,00	1.820,41	1.820,41	8.179,59	1.820,41	
62700 EQUIPOS PARA PROCESOS DE INFORMACIÓN	10.000,00		10.000,00	8.334,08	3.514,80	6.485,20	3.514,80	
* 627 EQUIPOS PARA PROCESOS DE INFORMACIÓN	10.000,00		10.000,00	8.334,08	3.514,80	6.485,20	3.514,80	
62800 ELEMENTOS DE TRANSPORTE	1.000,00		1.000,00			1.000,00		
* 628 ELEMENTOS DE TRANSPORTE	1.000,00		1.000,00			1.000,00		
62900 OTROS ACTIVOS MATERIALES	1.000,00		1.000,00	26,36	26,36	973,64	26,36	
* 629 OTROS ACTIVOS MATERIALES	1.000,00		1.000,00	26,36	26,36	973,64	26,36	
** 62 INVERSIÓN NUEVA ASOCIADA FUNCIONAM.OPERAT	35.000,00		35.000,00	10.210,85	5.391,57	29.608,43	5.391,57	
64500 APLICACIONES INFORMÁTICAS	175.000,00		175.000,00	155.080,16	38.595,16	136.404,84	38.595,16	
* 645 APLICACIONES INFORMÁTICAS	175.000,00		175.000,00	155.080,16	38.595,16	136.404,84	38.595,16	
64900 OTRO INMOVILIZADO INMATERIAL		20.000,00	20.000,00			20.000,00		
* 649 OTRO INMOVILIZADO INMATERIAL		20.000,00	20.000,00			20.000,00		
** 64 GASTOS DE INVERSIONES DE CARÁCTER INMATER	175.000,00	20.000,00	195.000,00	155.080,16	38.595,16	156.404,84	38.595,16	
*** 6 INVERSIONES REALES	210.000,00	20.000,00	230.000,00	165.291,01	43.986,73	186.013,27	43.986,73	
**** 321A DIRECCIÓN Y SERVICIOS GRALES.DE EMPLEO	3.347.580,00	68.502,84	3.416.082,84	3.263.561,73	2.938.929,00	477.153,84	2.853.894,43	85.034,57

Cuenta General 2009

LQP-V508

Sociedad: SPEF - SP. Empleo y Formación.

C.1) LIQUIDACION DEL PRESUPUESTO DE GASTOS

Mes: 1 a 12

Clasificación Orgánica: 5702 FOMENTO

Clasificación Funcional por Programas: 322A FOMENTO DE EMPLEO

Sección	Crédito Inicial	Modificaciones	Créd. Definitivo	Gtos Comprometidos	Oblig. Recon. Netas	Reman. de Crédito	Pagos	Oblig. Pend. Pago
12000 SUELDO	755.988,00	122.519,69	878.507,69	630.299,73	630.299,73	248.207,96	630.299,73	
12001 TRIENIOS	106.247,00	5.000,00	111.247,00	109.968,36	109.968,36	1.278,64	109.968,36	
12002 COMPLEMENTO DE DESTINO	259.451,00		259.451,00	336.601,20	336.601,20	77.150,20-	336.601,20	
12003 COMPLEMENTO ESPECÍFICO DEL PUESTO DE T	190.671,00		190.671,00	359.565,33	359.565,33	168.894,33-	359.565,33	
12005 OTRAS REMUNERACIONES	162.788,00		162.788,00	164.074,74	164.074,74	1.286,74-	164.074,74	
* 120 RETRIBUCIONES BÁSICAS Y COMPLEMENTARIAS	1.475.145,00	127.519,69	1.602.664,69	1.600.509,36	1.600.509,36	2.155,33	1.600.509,36	
12100 SUELDO	4.997,00	1.577,26-	3.419,74	732,51	732,51	2.687,23	732,51	
12101 TRIENIOS		100,00	100,00	56,78	56,78	43,22	56,78	
12102 COMPLEMENTO DE DESTINO	1,00		1,00	461,45	461,45	460,45-	461,45	
12103 COMPLEMENTO ESPECÍFICO DEL PUESTO DE T	1,00		1,00	573,31	573,31	572,31-	573,31	
12105 OTRAS REMUNERACIONES	1,00		1,00	246,64	246,64	245,64-	246,64	
* 121 RETRIBUCIONES POR SUSTITUCION DE FUNCION	5.000,00	1.477,26-	3.522,74	2.070,69	2.070,69	1.452,05	2.070,69	
12400 SUELDO		113,74	113,74			113,74		
12403 COMPLEMENTO ESPECIFICO DEL PUESTO DE T				46,00	46,00	46,00-	46,00	
12405 OTRAS REMUNERACIONES				7,74	7,74	7,74-	7,74	
* 124 RETRIB. FUNCIONARIOS INTERINOS SIN ADSCR		113,74	113,74	53,74	53,74	60,00	53,74	
** 12 FUNCIONARIOS	1.480.145,00	126.156,17	1.606.301,17	1.602.633,79	1.602.633,79	3.667,38	1.602.633,79	
15100 GRATIFICACIONES POR SERVICIOS EXTRAORD	2.000,00		2.000,00	420,60	420,60	1.579,40	420,60	
* 151 GRATIFICACIONES	2.000,00		2.000,00	420,60	420,60	1.579,40	420,60	

Cuenta General 2009

** 15 INCENTIVOS AL RENDIMIENTO	2.000,00		2.000,00	420,60	420,60	1.579,40	420,60	
16000 SEGURIDAD SOCIAL	398.343,00		398.343,00	396.305,92	396.305,92	2.037,08	396.305,92	
* 160 CUOTAS SOCIALES	398.343,00		398.343,00	396.305,92	396.305,92	2.037,08	396.305,92	
** 16 CUOTAS,PRESTACIONES Y GASTOS SOCIALES EMP	398.343,00		398.343,00	396.305,92	396.305,92	2.037,08	396.305,92	
*** 1 GASTOS DE PERSONAL	1.880.488,00	126.156,17	2.006.644,17	1.999.360,31	1.999.360,31	7.283,86	1.999.360,31	
21200 EDIFICIOS	102,00		102,00			102,00		
* 212 EDIFICIOS Y OTRAS CONSTRUCCIONES	102,00		102,00			102,00		
21300 MAQUINARIA	612,00		612,00			612,00		
21301 INSTALACIONES	612,00		612,00			612,00		
* 213 MAQUINARIA,INSTALACIONES Y UTILLAJE	1.224,00		1.224,00			1.224,00		
21400 ELEMENTOS DE TRANSPORTE	104,00		104,00			104,00		
* 214 ELEMENTOS DE TRANSPORTE	104,00		104,00			104,00		
21500 MOBILIARIO Y ENSERES	1.530,00		1.530,00			1.530,00		
* 215 MOBILIARIO Y ENSERES	1.530,00		1.530,00			1.530,00		
21600 EQUIPOS PARA PROCESOS DE INFORMACIÓN	1.530,00		1.530,00			1.530,00		
* 216 EQUIPOS PARA PROCESOS DE INFORMACIÓN	1.530,00		1.530,00			1.530,00		
21900 OTRO INMOVILIZADO MATERIAL	520,00		520,00			520,00		
* 219 OTRO INMOVILIZADO MATERIAL	520,00		520,00			520,00		
** 21 REPARACIONES, MANTENIMIENTO Y CONSERVACIÓ	5.010,00		5.010,00			5.010,00		
22000 ORDINARIO NO INVENTARIABLE	6.120,00		6.120,00	7.214,24	7.214,24	1.094,24-	7.214,24	
22001 PRENSA, REVISTAS, LIBROS Y OTRAS PUBLI	1.050,00		1.050,00			1.050,00		
22002 MATERIAL INFORMÁTICO NO INVENTARIABLE	5.100,00		5.100,00	7.606,86	3.618,14	1.481,86	3.618,14	
* 220 MATERIAL DE OFICINA	12.270,00		12.270,00	14.821,10	10.832,38	1.437,62	10.832,38	
22100 ENERGÍA ELÉCTRICA	102,00		102,00			102,00		
22101 AGUA	1.102,00		1.102,00			1.102,00		
22109 OTROS SUMINISTROS	1.081,00	500,00-	581,00			581,00		
* 221 SUMINISTROS	2.285,00	500,00-	1.785,00			1.785,00		

Cuenta General 2009

22200 TELEFÓNICAS				1.890,63	1.890,63	1.890,63-		1.890,63
22201 POSTALES Y TELEGRÁFICAS	25.640,00	1.000,00-	24.640,00	23.594,85	23.594,85	1.045,15	23.594,85	
22203 INFORMÁTICAS	10,00		10,00			10,00		
22209 OTRAS COMUNICACIONES	624,00		624,00			624,00		
* 222 COMUNICACIONES	26.274,00	1.000,00-	25.274,00	25.485,48	25.485,48	211,48-	23.594,85	1.890,63
22300 TRANSPORTES	1.000,00		1.000,00	2.413,97	2.413,97	1.413,97-	2.413,97	
* 223 TRANSPORTES	1.000,00		1.000,00	2.413,97	2.413,97	1.413,97-	2.413,97	
22502 LOCALES	206,00		206,00			206,00		
* 225 TRIBUTOS	206,00		206,00			206,00		
22602 PUBLICIDAD Y PROPAGANDA	25.000,00		25.000,00	21.999,64	21.999,64	3.000,36	21.999,64	
22603 JURÍDICOS, CONTENCIOSOS	1.530,00	1.000,00-	530,00			530,00		
22606 REUNIONES, CONFERENCIAS Y CURSOS	4.705,00	2.000,00-	2.705,00	1.456,96	1.456,96	1.248,04	1.456,96	
22609 OTROS GASTOS DIVERSOS	1.040,00		1.040,00	160,00	160,00	880,00	160,00	
* 226 GASTOS DIVERSOS	32.275,00	3.000,00-	29.275,00	23.616,60	23.616,60	5.658,40	23.616,60	
22701 SEGURIDAD	1.530,00		1.530,00			1.530,00		
22703 POSTALES	24.480,00	24.000,00-	480,00			480,00		
22706 ESTUDIOS Y TRABAJOS TÉCNICOS	182.479,00		182.479,00	176.085,36	45.204,64	137.274,36	45.204,64	
22709 OTROS	7.000,00		7.000,00			7.000,00		
* 227 TRABAJOS REALIZADOS POR OTRAS EMPRESAS Y	215.489,00	24.000,00-	191.489,00	176.085,36	45.204,64	146.284,36	45.204,64	
** 22 MATERIAL, SUMINISTROS Y OTROS	289.799,00	28.500,00-	261.299,00	242.422,51	107.553,07	153.745,93	105.662,44	1.890,63
23002 DEL PERSONAL	2.601,00		2.601,00	984,49	984,49	1.616,51	984,49	
* 230 DIETAS	2.601,00		2.601,00	984,49	984,49	1.616,51	984,49	
23102 DEL PERSONAL	4.162,00		4.162,00	2.608,10	2.608,10	1.553,90	2.608,10	
* 231 LOCOMOCIÓN	4.162,00		4.162,00	2.608,10	2.608,10	1.553,90	2.608,10	
** 23 INDEMNIZACIONES POR RAZÓN DEL SERVICIO	6.763,00		6.763,00	3.592,59	3.592,59	3.170,41	3.592,59	
*** 2 GASTOS CORRIENTES EN BIENES Y SERVICIOS	301.572,00	28.500,00-	273.072,00	246.015,10	111.145,66	161.926,34	109.255,03	1.890,63
42001 ADMÓN.GRAL.CARM.SUB.CONCURR.COMPET. Y	800.000,00	198.799,63	998.799,63	970.001,52	574.875,95	423.923,68	574.875,95	
* 420 A LA ADMINISTRACIÓN GRAL.DE LA	800.000,00	198.799,63	998.799,63	970.001,52	574.875,95	423.923,68	574.875,95	

Cuenta General 2009

COMUNIDAD									
** 42 A LA ADMINISTRACIÓN GRAL.DE LA COMUNIDAD	800.000,00	198.799,63	998.799,63	970.001,52	574.875,95	423.923,68	574.875,95		
44299 A UNIVERSIDADES PÚBLICAS DE LA REGIÓN	450.000,00	120.913,75-	329.086,25	307.147,13	285.208,10	43.878,15	285.208,10		
* 442 A UNIVERSIDADES PÚBLICAS DE LA REGIÓN DE	450.000,00	120.913,75-	329.086,25	307.147,13	285.208,10	43.878,15	285.208,10		
** 44 A E.P.E.,OTRAS ENTIDADES DE Dº PBCO.Y SOC	450.000,00	120.913,75-	329.086,25	307.147,13	285.208,10	43.878,15	285.208,10		
46351 ENTID.PROMOT.PR.ESC.TALLER,CASAS OFIC.	10.512.114,00	800.000,00	11.312.114,00	10.865.024,98	6.511.853,67	4.800.260,33	6.511.853,67		
* 463 A ENTID.Y ACTIV. EN EL ÁREA EDUCACIÓN Y	10.512.114,00	800.000,00	11.312.114,00	10.865.024,98	6.511.853,67	4.800.260,33	6.511.853,67		
46501 PLANES DE CONTRATACION TEMPORAL	9.122.219,00	5.070.675,40	14.192.894,40	14.098.558,81	8.143.280,29	6.049.614,11	7.920.463,24	222.817,05	
46502 ACTUACI. DE INFORM.ORIENT.BUSQ.EMPLEO	980.590,00		980.590,00	973.694,36	949.623,21	30.966,79	906.552,99	43.070,22	
46503 PROGRAMAS EXPERIMENTALES EN MATERIA DE	240.000,00	240.000,00-							
46504 INICIATIVAS DE DESARROLLO RURAL	1.500.000,00		1.500.000,00	1.499.843,77	1.499.843,77	156,23	1.499.843,77		
46599 OTRAS ACTUAC.MAT.DE EMPLEO Y RELACIONE		710.088,00	710.088,00			710.088,00			
* 465 A ENTID.Y ACTIV. EN ÁREA EMPLEO Y RELAC.	11.842.809,00	5.540.763,40	17.383.572,40	16.572.096,94	10.592.747,27	6.790.825,13	10.326.860,00	265.887,27	
46801 AGENCIAS DE DESARROLLO LOCAL	2.159.000,00	200.000,00-	1.959.000,00	1.627.550,12	1.256.425,23	702.574,77	1.150.470,15	105.955,08	
46899 OTRAS ACTUACIONES EN MAT.DESARROLLO Y	250.000,00	120.000,00	370.000,00	363.983,00	319.928,00	50.072,00	319.928,00		
* 468 A ENTID.Y ACTIV. EN ÁREA DESARROLLO Y CO	2.409.000,00	80.000,00-	2.329.000,00	1.991.533,12	1.576.353,23	752.646,77	1.470.398,15	105.955,08	
** 46 AL SECTOR PÚBLICO LOCAL	24.763.923,00	6.260.763,40	31.024.686,40	29.428.655,04	18.680.954,17	12.343.732,23	18.309.111,82	371.842,35	
47101 CONCILIACIÓN DE LA VIDA LABORAL Y FAMI	1.200.000,00	1.121.000,00-	79.000,00	12.880,00	8.000,00	71.000,00	8.000,00		
* 471 A ENTID.Y ACTIV. EN ÁREA PROTECC.Y PROMO	1.200.000,00	1.121.000,00-	79.000,00	12.880,00	8.000,00	71.000,00	8.000,00		
47501 INICIATIVA EMPRESARIAL Y AUTOEMPLEO	8.684.710,00	3.688.500,00	12.373.210,00	11.421.240,00	10.177.240,00	2.195.970,00	10.056.040,00	121.200,00	
47502 INSERCIÓN LABORAL DE PERSONAS DISCAPAC	7.883.340,00	2.252.898,46-	5.630.441,54	4.103.881,30	2.994.034,56	2.636.406,98	2.986.220,56	7.814,00	
47505 CUOTAS SOCIALES Y CAPITALIZACION DE PR	500.000,00	320.000,00-	180.000,00	137.751,04	117.517,85	62.482,15	116.850,82	667,03	
47507 FOMENTO DE ESTABILIDAD EN EL EMPLEO	1.140.463,00	596.405,00-	544.058,00	292.500,00	292.500,00	251.558,00	289.800,00	2.700,00	

Cuenta General 2009

47599 OTRAS ACTUACIONES EN MAT.DE EMPLEO Y R	3.960.000,00	1.626.757,00-	2.333.243,00	724.921,00	706.921,00	1.626.322,00	706.921,00	
* 475 A ENTID.Y ACTIV. EN ÁREA EMPLEO Y RELAC.	22.168.513,00	1.107.560,46-	21.060.952,54	16.680.293,34	14.288.213,41	6.772.739,13	14.155.832,38	132.381,03
** 47 A EMPRESAS PRIVADAS	23.368.513,00	2.228.560,46-	21.139.952,54	16.693.173,34	14.296.213,41	6.843.739,13	14.163.832,38	132.381,03
48109 CONCILIACION DE LA VIDA LABORAL Y FAMI	1.200.000,00	754.500,00-	445.500,00	445.300,00	375.800,00	69.700,00	337.400,00	38.400,00
48199 OTRAS ACTUAC.MAT.DE PROTECCION Y PROMO		4.000.000,00	4.000.000,00	2.789.640,00	2.278.094,00	1.721.906,00	2.276.806,00	1.288,00
* 481 A ENTID.Y ACTIV. EN ÁREA PROTECC.Y PROMO	1.200.000,00	3.245.500,00	4.445.500,00	3.234.940,00	2.653.894,00	1.791.606,00	2.614.206,00	39.688,00
48300 BECAS Y AYUDAS PARA ESTUDIOS	231.385,00		231.385,00	116.307,00	116.307,00	115.078,00	116.307,00	
48357 ENTID.PROMOT.PR.ESC.TALLER,CASAS OFIC.	578.266,00		578.266,00	559.155,24	380.157,24	198.108,76	380.157,24	
* 483 A ENTID.Y ACTIV. EN EL ÁREA EDUCACIÓN Y	809.651,00		809.651,00	675.462,24	496.464,24	313.186,76	496.464,24	
48502 ACTUACIONES DE EMPLEO COLECTIVOS DESFA	68.800,00	12.000,00	80.800,00	68.800,00		80.800,00		
48505 CULTURA EMPRESARIAL Y ORIENTACION PROF	1.897.278,00		1.897.278,00	1.896.313,75	1.896.313,75	964,25	1.873.793,12	22.520,63
48506 EMPLEO PUBLICO INSTITUCIONAL	981.263,00		981.263,00	977.822,58	750.960,34	230.302,66	750.960,34	
48507 PROGRAMAS EXPERIMENTALES EN MATERIA DE	240.000,00	240.000,00-						
48508 CONSEJOS COMARCALES DE EMPLEO	61.000,00		61.000,00	61.000,00	61.000,00		61.000,00	
48509 INICIACION LABORAL DE PERSONAS DISCAPA	1.048.000,00		1.048.000,00	1.044.254,54	1.044.254,54	3.745,46	1.044.254,54	
48510 MEDIDAS PARA LA ADAPTACION LABORAL	75.000,00	203.285,58	278.285,58	56.576,96	43.722,48	234.563,10	43.722,48	
48599 OTRAS ACTUACIONES MAT.DE EMPLEO Y RELA	220.000,00		220.000,00			220.000,00		
* 485 A ENTID.Y ACTIV. EN ÁREA EMPLEO Y RELAC.	4.591.341,00	24.714,42-	4.566.626,58	4.104.767,83	3.796.251,11	770.375,47	3.773.730,48	22.520,63
48803 ORGANIZACIONES SINDICALES		21.000,00	21.000,00			21.000,00		
* 488 A INSTITUC. SOCIALES, EMPRESARIALES Y SI		21.000,00	21.000,00			21.000,00		
** 48 A FAMILIAS E INSTITUCIONES SIN FINES DE L	6.600.992,00	3.241.785,58	9.842.777,58	8.015.170,07	6.946.609,35	2.896.168,23	6.884.400,72	62.208,63
*** 4 TRANSFERENCIAS CORRIENTES	55.983.428,00	7.351.874,40	63.335.302,40	55.414.147,10	40.783.860,98	22.551.441,42	40.217.428,97	566.432,01
64500 APLICACIONES INFORMÁTICAS	176.581,00	10.200,00	186.781,00	103.195,50	37.042,80	149.738,20	37.042,80	
* 645 APLICACIONES INFORMÁTICAS	176.581,00	10.200,00	186.781,00	103.195,50	37.042,80	149.738,20	37.042,80	



Cuenta General 2009

64900 OTRO INMOVILIZADO INMATERIAL	59.663,00	31.188,73	90.851,73	74.197,45		90.851,73		
* 649 OTRO INMOVILIZADO INMATERIAL	59.663,00	31.188,73	90.851,73	74.197,45		90.851,73		
** 64 GASTOS DE INVERSIONES DE CARÁCTER INMATER	236.244,00	41.388,73	277.632,73	177.392,95	37.042,80	240.589,93	37.042,80	
*** 6 INVERSIONES REALES	236.244,00	41.388,73	277.632,73	177.392,95	37.042,80	240.589,93	37.042,80	
76802 CENTROS Y PROGRAMAS DE DESARROLLO LOCA	780.000,00		780.000,00	191.272,08	191.272,08	588.727,92	191.272,08	
* 768 A ENTID.Y ACTIV. EN ÁREA DESARROLLO Y CO	780.000,00		780.000,00	191.272,08	191.272,08	588.727,92	191.272,08	
** 76 AL SECTOR PÚBLICO LOCAL	780.000,00		780.000,00	191.272,08	191.272,08	588.727,92	191.272,08	
77503 INSERCIÓN LABORAL DE PERSONAS DISCAPAC	515.000,00		515.000,00	131.850,30	131.850,30	383.149,70	131.850,30	
* 775 A ENTID.Y ACTIV. EN ÁREA EMPLEO Y RELAC.	515.000,00		515.000,00	131.850,30	131.850,30	383.149,70	131.850,30	
** 77 A EMPRESAS PRIVADAS	515.000,00		515.000,00	131.850,30	131.850,30	383.149,70	131.850,30	
*** 7 TRANSFERENCIAS DE CAPITAL	1.295.000,00		1.295.000,00	323.122,38	323.122,38	971.877,62	323.122,38	
**** 322A FOMENTO DEL EMPLEO	59.696.732,00	7.490.919,30	67.187.651,30	58.160.037,84	43.254.532,13	23.933.119,17	42.686.209,49	568.322,64

Cuenta General 2009

LQP-V508

Sociedad: SPEF - SP. Empleo y Formación.

C.1) LIQUIDACION DEL PRESUPUESTO DE GASTOS

Mes: 1 a 12

Clasificación Orgánica: 5703 FORMACION

Clasificación Funcional por Programas: 324A FORMACION PROFESIONAL OCUPACIONAL Y CONTINUA

Sección	Crédito Inicial	Modificaciones	Créd. Definitivo	Gtos Comprometidos	Oblig. Recon. Netas	Reman. de Crédito	Pagos	Oblig. Pend. Pago
12000 SUELDO	615.059,00	78.963,79	694.022,79	538.170,97	538.170,97	155.851,82	538.170,97	
12001 TRIENIOS	103.359,00		103.359,00	102.356,52	102.356,52	1.002,48	102.356,52	
12002 COMPLEMENTO DE DESTINO	305.035,00		305.035,00	301.173,18	301.173,18	3.861,82	301.173,18	
12003 COMPLEMENTO ESPECÍFICO DEL PUESTO DE T	238.306,00		238.306,00	366.221,12	366.221,12	127.915,12-	366.221,12	
12005 OTRAS REMUNERACIONES	150.314,00		150.314,00	158.242,78	158.242,78	7.928,78-	158.242,78	
* 120 RETRIBUCIONES BÁSICAS Y COMPLEMENTARIAS	1.412.073,00	78.963,79	1.491.036,79	1.466.164,57	1.466.164,57	24.872,22	1.466.164,57	
12100 SUELDO	1.997,00	1.479,57	3.476,57	278,93	278,93	3.197,64	278,93	
12102 COMPLEMENTO DE DESTINO	1,00		1,00	139,22	139,22	138,22-	139,22	
12103 COMPLEMENTO ESPECÍFICO DEL PUESTO DE T	1,00		1,00	173,13	173,13	172,13-	173,13	
12105 OTRAS REMUNERACIONES	1,00		1,00	133,45	133,45	132,45-	133,45	
* 121 RETRIBUCIONES POR SUSTITUCION DE FUNCION	2.000,00	1.479,57	3.479,57	724,73	724,73	2.754,84	724,73	
** 12 FUNCIONARIOS	1.414.073,00	80.443,36	1.494.516,36	1.466.889,30	1.466.889,30	27.627,06	1.466.889,30	
13000 SALARIOS	173.000,00		173.000,00	138.224,80	138.224,80	34.775,20	138.224,80	
* 130 LABORAL FIJO	173.000,00		173.000,00	138.224,80	138.224,80	34.775,20	138.224,80	
** 13 LABORALES	173.000,00		173.000,00	138.224,80	138.224,80	34.775,20	138.224,80	
15100 GRATIFICACIONES POR SERVICIOS EXTRAORD	600,00		600,00	342,51	342,51	257,49	342,51	
* 151 GRATIFICACIONES	600,00		600,00	342,51	342,51	257,49	342,51	
** 15 INCENTIVOS AL RENDIMIENTO	600,00		600,00	342,51	342,51	257,49	342,51	
16000 SEGURIDAD SOCIAL	319.468,00	3.600,00	323.068,00	364.011,34	364.011,34	40.943,34-	364.011,34	
* 160 CUOTAS SOCIALES	319.468,00	3.600,00	323.068,00	364.011,34	364.011,34	40.943,34-	364.011,34	
** 16 CUOTAS, PRESTACIONES Y GASTOS SOCIALES EMP	319.468,00	3.600,00	323.068,00	364.011,34	364.011,34	40.943,34-	364.011,34	
*** 1 GASTOS DE PERSONAL	1.907.141,00	84.043,36	1.991.184,36	1.969.467,95	1.969.467,95	21.716,41	1.969.467,95	

Cuenta General 2009

20200 ARRENDAMIENTOS DE EDIFICIOS	37.825,00	37.000,00-	825,00			825,00		
* 202 ARRENDAMIENTOS DE EDIFICIOS Y OTRAS CONS	37.825,00	37.000,00-	825,00			825,00		
** 20 ARRENDAMIENTOS Y CÁNONES	37.825,00	37.000,00-	825,00			825,00		
21000 INFRAESTRUCTURA Y BIENES NATURALES				10.300,00	7.077,10	7.077,10-	7.077,10	
* 210 INFRAESTRUCTURA Y BIENES NATURALES				10.300,00	7.077,10	7.077,10-	7.077,10	
21200 EDIFICIOS	22.725,00	10.000,00-	12.725,00	3.700,23	3.700,23	9.024,77	3.700,23	
* 212 EDIFICIOS Y OTRAS CONSTRUCCIONES	22.725,00	10.000,00-	12.725,00	3.700,23	3.700,23	9.024,77	3.700,23	
21300 MAQUINARIA	17.836,00	5.000,00-	12.836,00	2.818,53	1.711,41	11.124,59	1.711,41	
21301 INSTALACIONES	325,00		325,00	5.667,18	5.667,18	5.342,18-	5.667,18	
21302 UTILLAJE	1,00		1,00			1,00		
* 213 MAQUINARIA,INSTALACIONES Y UTILLAJE	18.162,00	5.000,00-	13.162,00	8.485,71	7.378,59	5.783,41	7.378,59	
21400 ELEMENTOS DE TRANSPORTE	1.587,00		1.587,00			1.587,00		
* 214 ELEMENTOS DE TRANSPORTE	1.587,00		1.587,00			1.587,00		
21500 MOBILIARIO Y ENSERES	3.804,00		3.804,00	3.207,26	3.207,26	596,74	3.207,26	
* 215 MOBILIARIO Y ENSERES	3.804,00		3.804,00	3.207,26	3.207,26	596,74	3.207,26	
21600 EQUIPOS PARA PROCESOS DE INFORMACIÓN	2.144,00		2.144,00			2.144,00		
* 216 EQUIPOS PARA PROCESOS DE INFORMACIÓN	2.144,00		2.144,00			2.144,00		
21900 OTRO INMOVILIZADO MATERIAL	1.576,00		1.576,00			1.576,00		
* 219 OTRO INMOVILIZADO MATERIAL	1.576,00		1.576,00			1.576,00		
** 21 REPARACIONES, MANTENIMIENTO Y CONSERVACIÓ	49.998,00	15.000,00-	34.998,00	25.693,20	21.363,18	13.634,82	21.363,18	
22000 ORDINARIO NO INVENTARIABLE	31.054,00	20.000,00	51.054,00	8.623,86	8.623,86	42.430,14	8.623,86	
22001 PRENSA, REVISTAS, LIBROS Y OTRAS PUBLI	3.215,00		3.215,00	31,93	31,93	3.183,07	31,93	
22002 MATERIAL INFORMÁTICO NO INVENTARIABLE	5.253,00		5.253,00	6.474,49	3.079,56	2.173,44	3.079,56	
* 220 MATERIAL DE OFICINA	39.522,00	20.000,00	59.522,00	15.130,28	11.735,35	47.786,65	11.735,35	
22100 ENERGÍA ELÉCTRICA	3.644,00		3.644,00			3.644,00		
22101 AGUA	5.665,00		5.665,00	8.741,45	8.741,45	3.076,45-	7.639,28	1.102,17
22103 COMBUSTIBLE Y CARBURANTES PARA AUTOMOC	7.210,00		7.210,00			7.210,00		
22104 VESTUARIO				373,76	373,76	373,76-	373,76	

Cuenta General 2009

22107 COMBUSTIBLE Y CARBURANTES CALEFACCION	6.180,00		6.180,00	5.774,58	5.774,58	405,42	5.774,58	
22109 OTROS SUMINISTROS	2.144,00		2.144,00	10.849,28	10.849,28	8.705,28	7.938,33	2.910,95
* 221 SUMINISTROS	24.843,00		24.843,00	25.739,07	25.739,07	896,07	21.725,95	4.013,12
22200 TELEFÓNICAS	30.000,00		30.000,00	23.583,82	23.395,54	6.604,46	13.414,48	9.981,06
22201 POSTALES Y TELEGRÁFICAS	8.827,00		8.827,00	10.659,39	10.659,39	1.832,39	10.659,39	
22203 INFORMÁTICAS	108,00		108,00			108,00		
22209 OTRAS COMUNICACIONES	663,00		663,00			663,00		
* 222 COMUNICACIONES	39.598,00		39.598,00	34.243,21	34.054,93	5.543,07	24.073,87	9.981,06
22300 TRANSPORTES	5.150,00		5.150,00	3.947,48	3.947,48	1.202,52	3.947,48	
* 223 TRANSPORTES	5.150,00		5.150,00	3.947,48	3.947,48	1.202,52	3.947,48	
22402 DE VEHÍCULOS	2.266,00		2.266,00	2.341,43	2.341,43	75,43	2.341,43	
22409 DE OTROS RIESGOS	6.650,00		6.650,00	6.556,79	6.556,79	93,21	6.556,79	
* 224 PRIMAS DE SEGURO	8.916,00		8.916,00	8.898,22	8.898,22	17,78	8.898,22	
22502 LOCALES	6.000,00		6.000,00	592,28	592,28	5.407,72	588,78	3,50
* 225 TRIBUTOS	6.000,00		6.000,00	592,28	592,28	5.407,72	588,78	3,50
22602 PUBLICIDAD Y PROPAGANDA	21.012,00		21.012,00	13.469,50	5.245,30	15.766,70	5.245,30	
22603 JURÍDICOS, CONTENCIOSOS	644,00		644,00			644,00		
22606 REUNIONES, CONFERENCIAS Y CURSOS	798.702,00	262.917,64	1.061.619,64	794.150,22	580.522,18	481.097,46	580.522,18	
22609 OTROS GASTOS DIVERSOS	51.800,00	73.585,00	125.385,00	63,80	63,80	125.321,20	63,80	
* 226 GASTOS DIVERSOS	872.158,00	336.502,64	1.208.660,64	807.683,52	585.831,28	622.829,36	585.831,28	
22700 LIMPIEZA Y ASEO	21.759,00		21.759,00			21.759,00		
22701 SEGURIDAD	28.840,00		28.840,00	27.239,08	16.825,44	12.014,56	16.825,44	
22703 POSTALES	676,00		676,00			676,00		
22706 ESTUDIOS Y TRABAJOS TÉCNICOS	899.450,00	183.401,60	1.082.851,60	753.053,27	420.006,28	662.845,32	420.006,28	
22709 OTROS	13.108,00		13.108,00	2.577,45	2.577,45	10.530,55	2.577,45	
* 227 TRABAJOS REALIZADOS POR OTRAS EMPRESAS Y	963.833,00	183.401,60	1.147.234,60	782.869,80	439.409,17	707.825,43	439.409,17	
** 22 MATERIAL, SUMINISTROS Y OTROS	1.960.020,00	539.904,24	2.499.924,24	1.679.103,86	1.110.207,78	1.389.716,46	1.096.210,10	13.997,68
23002 DEL PERSONAL	17.880,00		17.880,00	623,37	623,37	17.256,63	623,37	
* 230 DIETAS	17.880,00		17.880,00	623,37	623,37	17.256,63	623,37	

Cuenta General 2009

23102 DEL PERSONAL	31.012,00		31.012,00	4.345,34	4.345,34	26.666,66	4.345,34	
* 231 LOCOMOCIÓN	31.012,00		31.012,00	4.345,34	4.345,34	26.666,66	4.345,34	
** 23 INDEMNIZACIONES POR RAZÓN DEL SERVICIO	48.892,00		48.892,00	4.968,71	4.968,71	43.923,29	4.968,71	
*** 2 GASTOS CORRIENTES EN BIENES Y SERVICIOS	2.096.735,00	487.904,24	2.584.639,24	1.709.765,77	1.136.539,67	1.448.099,57	1.122.541,99	13.997,68
42001 ADMÓN.GRAL.CARM.SUB.CONCURR.COMPET. Y	324.000,00	65.000,00	389.000,00	368.719,27	303.719,27	85.280,73	303.719,27	
* 420 A LA ADMINISTRACIÓN GRAL.DE LA COMUNIDAD	324.000,00	65.000,00	389.000,00	368.719,27	303.719,27	85.280,73	303.719,27	
** 42 A LA ADMINISTRACIÓN GRAL.DE LA COMUNIDAD	324.000,00	65.000,00	389.000,00	368.719,27	303.719,27	85.280,73	303.719,27	
44104 AL CENTRO DE CUALIFICACION TURISTICA,	200.000,00		200.000,00	200.000,00	200.000,00		200.000,00	
* 441 A SOCIEDADES MERCANTILES REGIONALES	200.000,00		200.000,00	200.000,00	200.000,00		200.000,00	
** 44 A E.P.E.,OTRAS ENTIDADES DE Dº PBCO.Y SOC	200.000,00		200.000,00	200.000,00	200.000,00		200.000,00	
46352 CURSOS FORMACION PARA EL EMPLEO	2.125.000,00	200.000,00	2.325.000,00	2.320.319,00	1.290.231,00	1.034.769,00	1.290.231,00	
* 463 A ENTID.Y ACTIV. EN EL ÁREA EDUCACIÓN Y	2.125.000,00	200.000,00	2.325.000,00	2.320.319,00	1.290.231,00	1.034.769,00	1.290.231,00	
** 46 AL SECTOR PÚBLICO LOCAL	2.125.000,00	200.000,00	2.325.000,00	2.320.319,00	1.290.231,00	1.034.769,00	1.290.231,00	
47351 PRACTICAS PROFESIONALES		80.220,00	80.220,00	42.812,10	42.812,10	37.407,90	42.812,10	
47354 CURSOS FORMACION PARA EL EMPLEO	8.100.000,00	714.122,00	8.814.122,00	8.735.502,11	3.791.186,11	5.022.935,89	3.733.046,11	58.140,00
47399 OTRAS ACTUACIONES EN MATERIA DE FORMAC		282.990,00	282.990,00	266.400,00	174.420,00	108.570,00	174.420,00	
* 473 A ENTID.Y ACTIV. EN EL ÁREA EDUCACIÓN Y	8.100.000,00	1.077.332,00	9.177.332,00	9.044.714,21	4.008.418,21	5.168.913,79	3.950.278,21	58.140,00
** 47 A EMPRESAS PRIVADAS	8.100.000,00	1.077.332,00	9.177.332,00	9.044.714,21	4.008.418,21	5.168.913,79	3.950.278,21	58.140,00
48300 BECAS Y AYUDAS PARA ESTUDIOS	2.190.000,00	504.824,15	2.694.824,15	1.391.838,45	1.310.058,45	1.384.765,70	1.303.297,81	6.760,64
48354 CURSOS FORMACION PARA EL EMPLEO	5.235.000,00	99.382,50	5.334.382,50	5.333.176,39	4.867.888,39	466.494,11	4.867.888,39	
48356 PROGRAMAS Y OTROS CURSOS DE FORMACION		1.791.793,86	1.791.793,86	1.780.494,91	22.428,02	1.769.365,84	22.428,02	
48358 CURSOS FORMACION PARA EL EMPLEO	10.671.066,00	916.663,02	11.587.729,02	11.230.941,52	636.325,68	10.951.403,34	636.325,68	
48399 OTRAS ACTUACIONES EN MATERIA DE FORMAC	160.000,00		160.000,00	160.000,00	160.000,00		160.000,00	
* 483 A ENTID.Y ACTIV. EN EL ÁREA EDUCACIÓN Y	18.256.066,00	3.312.663,53	21.568.729,53	19.896.451,27	6.996.700,54	14.572.028,99	6.989.939,90	6.760,64
** 48 A FAMILIAS E INSTITUCIONES SIN FINES DE L	18.256.066,00	3.312.663,53	21.568.729,53	19.896.451,27	6.996.700,54	14.572.028,99	6.989.939,90	6.760,64
49099 OTRAS ACTUACIONES CON EL EXTERIOR		54.994,06	54.994,06	54.994,06	54.994,06		54.994,06	
* 490 AL EXTERIOR		54.994,06	54.994,06	54.994,06	54.994,06		54.994,06	

Cuenta General 2009

** 49 AL EXTERIOR		54.994,06	54.994,06	54.994,06	54.994,06	54.994,06	54.994,06	
*** 4 TRANSFERENCIAS CORRIENTES	29.005.066,00	4.709.989,59	33.715.055,59	31.885.197,81	12.854.063,08	20.860.992,51	12.789.162,44	64.900,64
62100 EDIFICIOS	2.712.000,00	460.940,70-	2.251.059,30	3.712,00	3.712,00	2.247.347,30	3.712,00	
* 621 EDIFICIOS Y OTRAS CONSTRUCCIONES	2.712.000,00	460.940,70-	2.251.059,30	3.712,00	3.712,00	2.247.347,30	3.712,00	
62200 INSTALACIONES TÉCNICAS	12.000,00		12.000,00			12.000,00		
* 622 INSTALACIONES TÉCNICAS	12.000,00		12.000,00			12.000,00		
62300 MAQUINARIA	18.000,00		18.000,00			18.000,00		
* 623 MAQUINARIA	18.000,00		18.000,00			18.000,00		
62600 MOBILIARIO Y ENSERES	28.000,00		28.000,00	88.668,90	55.722,14	27.722,14-	55.722,14	
* 626 MOBILIARIO Y ENSERES	28.000,00		28.000,00	88.668,90	55.722,14	27.722,14-	55.722,14	
62700 EQUIPOS PARA PROCESOS DE INFORMACIÓN	18.000,00		18.000,00	1.905,44		18.000,00		
* 627 EQUIPOS PARA PROCESOS DE INFORMACIÓN	18.000,00		18.000,00	1.905,44		18.000,00		
62900 OTROS ACTIVOS MATERIALES				4.816,38	4.816,38	4.816,38-	4.816,38	
* 629 OTROS ACTIVOS MATERIALES				4.816,38	4.816,38	4.816,38-	4.816,38	
** 62 INVERSIÓN NUEVA ASOCIADA FUNCIONAM.OPERAT	2.788.000,00	460.940,70-	2.327.059,30	99.102,72	64.250,52	2.262.808,78	64.250,52	
63100 EDIFICIOS				10.502,91				
* 631 EDIFICIOS Y OTRAS CONSTRUCCIONES				10.502,91				
63200 INSTALACIONES TÉCNICAS	65.000,00		65.000,00	40.999,47	3.766,95	61.233,05	3.766,95	
* 632 INSTALACIONES TÉCNICAS	65.000,00		65.000,00	40.999,47	3.766,95	61.233,05	3.766,95	
** 63 INVERSIÓN DE REPOSICION ASOCIADA FUNC.OPE	65.000,00		65.000,00	51.502,38	3.766,95	61.233,05	3.766,95	
64500 APLICACIONES INFORMÁTICAS	15.000,00	331.691,20	346.691,20	172.786,87	27.424,00	319.267,20	27.424,00	
* 645 APLICACIONES INFORMÁTICAS	15.000,00	331.691,20	346.691,20	172.786,87	27.424,00	319.267,20	27.424,00	
64900 OTRO INMOVILIZADO INMATERIAL	85.900,00	15.000,00-	70.900,00			70.900,00		
* 649 OTRO INMOVILIZADO INMATERIAL	85.900,00	15.000,00-	70.900,00			70.900,00		
** 64 GASTOS DE INVERSIONES DE CARÁCTER INMATER	100.900,00	316.691,20	417.591,20	172.786,87	27.424,00	390.167,20	27.424,00	
*** 6 INVERSIONES REALES	2.953.900,00	144.249,50-	2.809.650,50	323.391,97	95.441,47	2.714.209,03	95.441,47	
**** 324A FORMACIÓN PROFESIONAL OCUPACIONAL Y CON	35.962.842,00	5.137.687,69	41.100.529,69	35.887.823,50	16.055.512,17	25.045.017,52	15.976.613,85	78.898,32



Cuenta General 2009

LQP-V508

Sociedad: SPEF - SP. Empleo y Formación.

C.1) LIQUIDACION DEL PRESUPUESTO DE GASTOS

Mes: 1 a 12

Clasificación Orgánica: 5703 FORMACION

Clasificación Funcional por Programas: 324B ACTUACIONES PARA LA CALIDAD PROFESIONAL

Sección	Crédito Inicial	Modificaciones	Créd. Definitivo	Gtos Comprometidos	Oblig. Recon. Netas	Reman. de Crédito	Pagos	Oblig. Pend. Pago
13100 SALARIOS	279.997,00	15.241,96	295.238,96	294.683,33	294.683,33	555,63	294.683,33	
13101 ANTIGÜEDAD		14.997,00	14.997,00	14.749,90	14.749,90	247,10	14.749,90	
13102 COMPLEMENTO DE PUESTO DE TRABAJO	1,00		1,00	252,45	252,45	251,45-	252,45	
13103 OTRAS REMUNERACIONES	1,00		1,00			1,00		
* 131 LABORAL TEMPORAL	279.999,00	30.238,96	310.237,96	309.685,68	309.685,68	552,28	309.685,68	
** 13 LABORALES	279.999,00	30.238,96	310.237,96	309.685,68	309.685,68	552,28	309.685,68	
15100 GRATIFICACIONES POR SERVICIOS EXTRAORD	600,00		600,00	176,17	176,17	423,83	176,17	
* 151 GRATIFICACIONES	600,00		600,00	176,17	176,17	423,83	176,17	
** 15 INCENTIVOS AL RENDIMIENTO	600,00		600,00	176,17	176,17	423,83	176,17	
16000 SEGURIDAD SOCIAL	87.742,00		87.742,00	95.533,24	95.533,24	7.791,24-	95.533,24	
* 160 CUOTAS SOCIALES	87.742,00		87.742,00	95.533,24	95.533,24	7.791,24-	95.533,24	
** 16 CUOTAS, PRESTACIONES Y GASTOS SOCIALES EMP	87.742,00		87.742,00	95.533,24	95.533,24	7.791,24-	95.533,24	
*** 1 GASTOS DE PERSONAL	368.341,00	30.238,96	398.579,96	405.395,09	405.395,09	6.815,13-	405.395,09	
22706 ESTUDIOS Y TRABAJOS TÉCNICOS	37.500,00	36.550,00-	950,00			950,00		
* 227 TRABAJOS REALIZADOS POR OTRAS EMPRESAS Y	37.500,00	36.550,00-	950,00			950,00		
** 22 MATERIAL, SUMINISTROS Y OTROS	37.500,00	36.550,00-	950,00			950,00		
*** 2 GASTOS CORRIENTES EN BIENES Y SERVICIOS	37.500,00	36.550,00-	950,00			950,00		
42001 ADMÓN. GRAL. CARM. SUB. CONCURR. COMPET. Y	171.000,00	70.000,00	241.000,00	181.000,00	101.000,00	140.000,00	101.000,00	
* 420 A LA ADMINISTRACIÓN GRAL. DE LA COMUNIDAD	171.000,00	70.000,00	241.000,00	181.000,00	101.000,00	140.000,00	101.000,00	
** 42 A LA ADMINISTRACIÓN GRAL. DE LA COMUNIDAD	171.000,00	70.000,00	241.000,00	181.000,00	101.000,00	140.000,00	101.000,00	
43100 A FUNDACIONES DE LA CARM	582.750,00		582.750,00	582.750,00	582.750,00		582.750,00	
* 431 A FUNDACIONES DE LA CARM	582.750,00		582.750,00	582.750,00	582.750,00		582.750,00	
** 43 A CONSORCIOS Y FUNDACIONES DE LA CARM	582.750,00		582.750,00	582.750,00	582.750,00		582.750,00	

Cuenta General 2009

44104 AL CENTRO DE CUALIFICACION TURISTICA,	60.000,00		60.000,00	60.000,00	60.000,00		60.000,00	
* 441 A SOCIEDADES MERCANTILES REGIONALES	60.000,00		60.000,00	60.000,00	60.000,00		60.000,00	
44200 A LA UNIVERSIDAD DE MURCIA	385.000,00		385.000,00	385.000,00	385.000,00		385.000,00	
44201 A LA UNIVERSIDAD POLITÉCNICA DE CARTAG	84.000,00		84.000,00	84.000,00	84.000,00		84.000,00	
* 442 A UNIVERSIDADES PÚBLICAS DE LA REGIÓN DE	469.000,00		469.000,00	469.000,00	469.000,00		469.000,00	
** 44 A E.P.E.,OTRAS ENTIDADES DE Dº PBCO.Y SOC	529.000,00		529.000,00	529.000,00	529.000,00		529.000,00	
46350 FORMACION DE RECURSOS HUMANOS	1.225.112,00	176.935,06	1.402.047,06	1.357.890,00	574.790,50	827.256,56	429.469,50	145.321,00
* 463 A ENTID.Y ACTIV. EN EL ÁREA EDUCACIÓN Y	1.225.112,00	176.935,06	1.402.047,06	1.357.890,00	574.790,50	827.256,56	429.469,50	145.321,00
** 46 AL SECTOR PÚBLICO LOCAL	1.225.112,00	176.935,06	1.402.047,06	1.357.890,00	574.790,50	827.256,56	429.469,50	145.321,00
47352 FORMACION DE RECURSOS HUMANOS	4.498.683,00	1.628.847,46	2.869.835,54	2.858.014,46	995.979,16	1.873.856,38	988.419,16	7.560,00
* 473 A ENTID.Y ACTIV. EN EL ÁREA EDUCACIÓN Y	4.498.683,00	1.628.847,46	2.869.835,54	2.858.014,46	995.979,16	1.873.856,38	988.419,16	7.560,00
** 47 A EMPRESAS PRIVADAS	4.498.683,00	1.628.847,46	2.869.835,54	2.858.014,46	995.979,16	1.873.856,38	988.419,16	7.560,00
48300 BECAS Y AYUDAS PARA ESTUDIOS	1.500.000,00	1.130.000,00	370.000,00	251.776,28	251.776,28	118.223,72	251.776,28	
48356 PROGRAMAS Y OTROS CURSOS DE FORMACION	6.835.880,00	1.185.935,16	8.021.815,16	7.514.855,98	4.269.884,19	3.751.930,97	4.057.168,17	212.716,02
* 483 A ENTID.Y ACTIV. EN EL ÁREA EDUCACIÓN Y	8.335.880,00	55.935,16	8.391.815,16	7.766.632,26	4.521.660,47	3.870.154,69	4.308.944,45	212.716,02
** 48 A FAMILIAS E INSTITUCIONES SIN FINES DE L	8.335.880,00	55.935,16	8.391.815,16	7.766.632,26	4.521.660,47	3.870.154,69	4.308.944,45	212.716,02
*** 4 TRANSFERENCIAS CORRIENTES	15.342.425,00	1.325.977,24	14.016.447,76	13.275.286,72	7.305.180,13	6.711.267,63	6.939.583,11	365.597,02
64500 APLICACIONES INFORMÁTICAS	47.375,00		47.375,00	52.656,09		47.375,00		
* 645 APLICACIONES INFORMÁTICAS	47.375,00		47.375,00	52.656,09		47.375,00		
64900 OTRO INMOVILIZADO INMATERIAL	151.036,00	121.809,00	272.845,00	92.522,93	54.009,04	218.835,96	54.009,04	
* 649 OTRO INMOVILIZADO INMATERIAL	151.036,00	121.809,00	272.845,00	92.522,93	54.009,04	218.835,96	54.009,04	
** 64 GASTOS DE INVERSIONES DE CARÁCTER INMATER	198.411,00	121.809,00	320.220,00	145.179,02	54.009,04	266.210,96	54.009,04	
*** 6 INVERSIONES REALES	198.411,00	121.809,00	320.220,00	145.179,02	54.009,04	266.210,96	54.009,04	
**** 324B ACTUACIONES PARA LA CALIDAD PROFESIONAL	15.946.677,00	1.210.479,28	14.736.197,72	13.825.860,83	7.764.584,26	6.971.613,46	7.398.987,24	365.597,02

Cuenta General 2009

LQP-V508

Sociedad: SPEF - SP. Empleo y Formación.

C.1) LIQUIDACION DEL PRESUPUESTO DE GASTOS

Mes: 1 a 12

Clasificación Orgánica:

5704 INTERMEDIACION Y CONTRATOS

Clasificación Funcional por Programas:

312A PRESTACIONES A LOS DESEMPLEADOS

Sección	Crédito Inicial	Modificaciones	Créd. Definitivo	Gtos Comprometidos	Oblig. Recon. Netas	Reman. de Crédito	Pagos	Oblig. Pend. Pago
12000 SUELDO	2.246.919,00	391.131,29	2.638.050,29	2.078.173,36	2.078.173,36	559.876,93	2.078.173,36	
12001 TRIENIOS	242.319,00	13.000,00	255.319,00	253.438,07	253.438,07	1.880,93	253.438,07	
12002 COMPLEMENTO DE DESTINO	1.052.195,00		1.052.195,00	1.102.933,19	1.102.933,19	50.738,19	1.102.933,19	
12003 COMPLEMENTO ESPECÍFICO DEL PUESTO DE T	466.057,00		466.057,00	924.760,04	924.760,04	458.703,04	924.760,04	
12004 COMPLEMENTOS PERSONALES Y TRANSITORIOS				1.902,96	1.902,96	1.902,96	1.902,96	
12005 OTRAS REMUNERACIONES	489.482,00		489.482,00	534.343,93	534.343,93	44.861,93	534.343,93	
* 120 RETRIBUCIONES BÁSICAS Y COMPLEMENTARIAS	4.496.972,00	404.131,29	4.901.103,29	4.895.551,55	4.895.551,55	5.551,74	4.895.551,55	
12100 SUELDO	4.997,00	148.859,53	153.856,53	60.505,21	60.505,21	93.351,32	60.505,21	
12101 TRIENIOS		3.000,00	3.000,00	2.726,09	2.726,09	273,91	2.726,09	
12102 COMPLEMENTO DE DESTINO	1,00		1,00	33.831,89	33.831,89	33.830,89	33.831,89	
12103 COMPLEMENTO ESPECÍFICO DEL PUESTO DE T	1,00		1,00	33.787,66	33.787,66	33.786,66	33.787,66	
12105 OTRAS REMUNERACIONES	1,00		1,00	17.930,53	17.930,53	17.929,53	17.930,53	
* 121 RETRIBUCIONES POR SUSTITUCION DE FUNCION	5.000,00	151.859,53	156.859,53	148.781,38	148.781,38	8.078,15	148.781,38	
12400 SUELDO	819.995,00	982.912,37	1.802.907,37	829.187,93	829.187,93	973.719,44	829.187,93	
12401 TRIENIOS	1,00	3.500,00	3.501,00	9.096,67	9.096,67	5.595,67	9.096,67	
12402 COMPLEMENTO DE DESTINO	1,00		1,00	394.229,02	394.229,02	394.228,02	394.229,02	
12403 COMPLEMENTO ESPECIFICO DEL PUESTO DE T	1,00		1,00	267.337,71	267.337,71	267.336,71	267.337,71	
12404 COMPLEMENTOS PERSONALES Y TRANSITORIOS	1,00		1,00			1,00		
12405 OTRAS REMUNERACIONES	1,00		1,00	136.073,04	136.073,04	136.072,04	136.073,04	

Cuenta General 2009

* 124 RETRIB. FUNCIONARIOS INTERINOS SIN ADSCR	820.000,00	986.412,37	1.806.412,37	1.635.924,37	1.635.924,37	170.488,00	1.635.924,37	
** 12 FUNCIONARIOS	5.321.972,00	1.542.403,19	6.864.375,19	6.680.257,30	6.680.257,30	184.117,89	6.680.257,30	
13100 SALARIOS		14.061,63	14.061,63	8.835,03	7.392,33	6.669,30	7.392,33	
13101 ANTIGÜEDAD		850,00	850,00	558,82	533,81	316,19	533,81	
13102 COMPLEMENTO DE PUESTO DE TRABAJO				280,94	280,94	280,94	280,94	
13103 OTRAS REMUNERACIONES				267,84	267,84	267,84	267,84	
* 131 LABORAL TEMPORAL		14.911,63	14.911,63	9.942,63	8.474,92	6.436,71	8.474,92	
** 13 LABORALES		14.911,63	14.911,63	9.942,63	8.474,92	6.436,71	8.474,92	
15100 GRATIFICACIONES POR SERVICIOS EXTRAORD	600,00	3.000,00	3.600,00	1.860,69	1.860,69	1.739,31	1.860,69	
* 151 GRATIFICACIONES	600,00	3.000,00	3.600,00	1.860,69	1.860,69	1.739,31	1.860,69	
** 15 INCENTIVOS AL RENDIMIENTO	600,00	3.000,00	3.600,00	1.860,69	1.860,69	1.739,31	1.860,69	
16000 SEGURIDAD SOCIAL	1.463.584,00	427.507,00	1.891.091,00	1.827.311,56	1.827.311,56	63.779,44	1.827.311,56	
* 160 CUOTAS SOCIALES	1.463.584,00	427.507,00	1.891.091,00	1.827.311,56	1.827.311,56	63.779,44	1.827.311,56	
** 16 CUOTAS,PRESTACIONES Y GASTOS SOCIALES EMP	1.463.584,00	427.507,00	1.891.091,00	1.827.311,56	1.827.311,56	63.779,44	1.827.311,56	
*** 1 GASTOS DE PERSONAL	6.786.156,00	1.987.821,82	8.773.977,82	8.519.372,18	8.517.904,47	256.073,35	8.517.904,47	
20200 ARRENDAMIENTOS DE EDIFICIOS	350.000,00	2.050,00	347.950,00	346.754,76	281.856,12	66.093,88	281.856,12	
* 202 ARRENDAMIENTOS DE EDIFICIOS Y OTRAS CONS	350.000,00	2.050,00	347.950,00	346.754,76	281.856,12	66.093,88	281.856,12	
** 20 ARRENDAMIENTOS Y CÁNONES	350.000,00	2.050,00	347.950,00	346.754,76	281.856,12	66.093,88	281.856,12	
21200 EDIFICIOS	53.700,00	85.000,00	138.700,00	22.554,58	19.623,26	119.076,74	19.623,26	
* 212 EDIFICIOS Y OTRAS CONSTRUCCIONES	53.700,00	85.000,00	138.700,00	22.554,58	19.623,26	119.076,74	19.623,26	
21300 MAQUINARIA	53.700,00		53.700,00	23.397,81	18.195,80	35.504,20	18.195,80	
21301 INSTALACIONES	35.981,00		35.981,00	64.624,13	43.824,95	7.843,95	43.824,95	
21302 UTILLAJE	107,00		107,00			107,00		
* 213 MAQUINARIA,INSTALACIONES Y UTILLAJE	89.788,00		89.788,00	88.021,94	62.020,75	27.767,25	62.020,75	
21400 ELEMENTOS DE TRANSPORTE	1.071,00		1.071,00			1.071,00		
* 214 ELEMENTOS DE TRANSPORTE	1.071,00		1.071,00			1.071,00		
21500 MOBILIARIO Y ENSERES	10.506,00		10.506,00	19.592,82	19.592,82	9.086,82	19.592,82	

Cuenta General 2009

* 215 MOBILIARIO Y ENSERES	10.506,00		10.506,00	19.592,82	19.592,82	9.086,82-	19.592,82	
21600 EQUIPOS PARA PROCESOS DE INFORMACIÓN	10.716,00		10.716,00	19.857,65	6.966,78	3.749,22	6.966,78	
* 216 EQUIPOS PARA PROCESOS DE INFORMACIÓN	10.716,00		10.716,00	19.857,65	6.966,78	3.749,22	6.966,78	
21900 OTRO INMOVILIZADO MATERIAL	520,00		520,00	211,00	211,00	309,00	211,00	
* 219 OTRO INMOVILIZADO MATERIAL	520,00		520,00	211,00	211,00	309,00	211,00	
** 21 REPARACIONES, MANTENIMIENTO Y CONSERVACIÓ	166.301,00	85.000,00	251.301,00	150.237,99	108.414,61	142.886,39	108.414,61	
22000 ORDINARIO NO INVENTARIABLE	30.900,00		30.900,00	31.783,69	31.783,69	883,69-	31.783,69	
22001 PRENSA, REVISTAS, LIBROS Y OTRAS PUBLI	1.060,00		1.060,00			1.060,00		
22002 MATERIAL INFORMÁTICO NO INVENTARIABLE	20.600,00		20.600,00	30.156,43	14.343,70	6.256,30	14.343,70	
* 220 MATERIAL DE OFICINA	52.560,00		52.560,00	61.940,12	46.127,39	6.432,61	46.127,39	
22100 ENERGÍA ELÉCTRICA	105.000,00	79.000,00	184.000,00	205.696,44	205.696,44	21.696,44-	155.066,46	50.629,98
22101 AGUA	14.708,00		14.708,00	14.906,72	14.906,72	198,72-	12.886,74	2.019,98
22103 COMBUSTIBLE Y CARBURANTES PARA AUTOMOC	536,00		536,00			536,00		
22104 VESTUARIO	1.040,00		1.040,00	377,44	377,44	662,56		377,44
22109 OTROS SUMINISTROS	5.150,00		5.150,00	8.388,83	8.388,83	3.238,83-	4.155,45	4.233,38
* 221 SUMINISTROS	126.434,00	79.000,00	205.434,00	229.369,43	229.369,43	23.935,43-	172.108,65	57.260,78
22200 TELEFÓNICAS	163.616,00		163.616,00	80.306,30	79.699,53	83.916,47	50.327,63	29.371,90
22201 POSTALES Y TELEGRÁFICAS	80.000,00		80.000,00	44.106,53	44.106,53	35.893,47	21.983,88	22.122,65
22203 INFORMÁTICAS	216,00		216,00			216,00		
22209 OTRAS COMUNICACIONES	108,00		108,00			108,00		
* 222 COMUNICACIONES	243.940,00		243.940,00	124.412,83	123.806,06	120.133,94	72.311,51	51.494,55
22300 TRANSPORTES	10.506,00		10.506,00	20.044,80	8.850,80	1.655,20	8.850,80	
* 223 TRANSPORTES	10.506,00		10.506,00	20.044,80	8.850,80	1.655,20	8.850,80	
22409 DE OTROS RIESGOS	16.315,00		16.315,00	13.953,75	13.953,75	2.361,25	13.953,75	
* 224 PRIMAS DE SEGURO	16.315,00		16.315,00	13.953,75	13.953,75	2.361,25	13.953,75	
22502 LOCALES	9.198,00		9.198,00	15.656,81	15.656,81	6.458,81-	15.650,50	6,31

Cuenta General 2009

* 225 TRIBUTOS	9.198,00		9.198,00	15.656,81	15.656,81	6.458,81-	15.650,50	6,31
22602 PUBLICIDAD Y PROPAGANDA	8.240,00	7.500,00	15.740,00	15.180,92	5.396,32	10.343,68	5.396,32	
22603 JURÍDICOS, CONTENCIOSOS	1.071,00	1.000,00-	71,00			71,00		
22606 REUNIONES, CONFERENCIAS Y CURSOS	1.608,00		1.608,00			1.608,00		
22609 OTROS GASTOS DIVERSOS	2.143,00	2.000,00-	143,00			143,00		
* 226 GASTOS DIVERSOS	13.062,00	4.500,00	17.562,00	15.180,92	5.396,32	12.165,68	5.396,32	
22700 LIMPIEZA Y ASEO	437.000,00		437.000,00	482.581,05	306.911,58	130.088,42	306.911,58	
22701 SEGURIDAD	113.000,00		113.000,00	112.882,00	95.711,60	17.288,40	95.711,60	
22703 POSTALES	18.000,00		18.000,00			18.000,00		
22706 ESTUDIOS Y TRABAJOS TÉCNICOS	55.000,00	50.496,91	105.496,91	102.408,81	38.662,65	66.834,26	38.662,65	
22709 OTROS	1.071,00		1.071,00	25.649,92	15.073,98	14.002,98-	15.073,98	
* 227 TRABAJOS REALIZADOS POR OTRAS EMPRESAS Y	624.071,00	50.496,91	674.567,91	723.521,78	456.359,81	218.208,10	456.359,81	
** 22 MATERIAL, SUMINISTROS Y OTROS	1.096.086,00	133.996,91	1.230.082,91	1.204.080,44	899.520,37	330.562,54	790.758,73	108.761,64
23002 DEL PERSONAL	9.000,00		9.000,00	885,67	885,67	8.114,33	885,67	
* 230 DIETAS	9.000,00		9.000,00	885,67	885,67	8.114,33	885,67	
23102 DEL PERSONAL	10.000,00		10.000,00	7.048,36	7.048,36	2.951,64	7.048,36	
* 231 LOCOMOCIÓN	10.000,00		10.000,00	7.048,36	7.048,36	2.951,64	7.048,36	
** 23 INDEMNIZACIONES POR RAZÓN DEL SERVICIO	19.000,00		19.000,00	7.934,03	7.934,03	11.065,97	7.934,03	
*** 2 GASTOS CORRIENTES EN BIENES Y SERVICIOS	1.631.387,00	216.946,91	1.848.333,91	1.709.007,22	1.297.725,13	550.608,78	1.188.963,49	108.761,64
62100 EDIFICIOS	895.928,00	217.048,00	1.112.976,00	516.996,19	380.929,36	732.046,64	380.929,36	
* 621 EDIFICIOS Y OTRAS CONSTRUCCIONES	895.928,00	217.048,00	1.112.976,00	516.996,19	380.929,36	732.046,64	380.929,36	
62200 INSTALACIONES TÉCNICAS	30.000,00		30.000,00	84.719,08	26.601,21	3.398,79	26.601,21	
* 622 INSTALACIONES TÉCNICAS	30.000,00		30.000,00	84.719,08	26.601,21	3.398,79	26.601,21	
62300 MAQUINARIA	22.000,00		22.000,00	17.980,00	17.980,00	4.020,00	17.980,00	
* 623 MAQUINARIA	22.000,00		22.000,00	17.980,00	17.980,00	4.020,00	17.980,00	
62600 MOBILIARIO Y ENSERES	175.000,00		175.000,00	221.436,51	3.532,73	171.467,27	3.532,73	
* 626 MOBILIARIO Y ENSERES	175.000,00		175.000,00	221.436,51	3.532,73	171.467,27	3.532,73	
62700 EQUIPOS PARA PROCESOS DE	118.000,00		118.000,00	388.488,39	103.987,55	14.012,45	103.987,55	

Cuenta General 2009

INFORMACIÓN								
* 627 EQUIPOS PARA PROCESOS DE INFORMACIÓN	118.000,00		118.000,00	388.488,39	103.987,55	14.012,45	103.987,55	
62800 ELEMENTOS DE TRANSPORTE	15.000,00		15.000,00			15.000,00		
* 628 ELEMENTOS DE TRANSPORTE	15.000,00		15.000,00			15.000,00		
62900 OTROS ACTIVOS MATERIALES	6.000,00		6.000,00	17.547,89	4.484,24	1.515,76	4.484,24	
* 629 OTROS ACTIVOS MATERIALES	6.000,00		6.000,00	17.547,89	4.484,24	1.515,76	4.484,24	
** 62 INVERSIÓN NUEVA ASOCIADA FUNCIONAM.OPERAT	1.261.928,00	217.048,00	1.478.976,00	1.247.168,06	537.515,09	941.460,91	537.515,09	
63100 EDIFICIOS				97.736,61	90.509,81	90.509,81-	90.509,81	
63101 OTRAS CONSTRUCCIONES	65.000,00		65.000,00			65.000,00		
* 631 EDIFICIOS Y OTRAS CONSTRUCCIONES	65.000,00		65.000,00	97.736,61	90.509,81	25.509,81-	90.509,81	
63200 INSTALACIONES TÉCNICAS	115.000,00		115.000,00	19.779,70	2.983,29	112.016,71	2.983,29	
* 632 INSTALACIONES TÉCNICAS	115.000,00		115.000,00	19.779,70	2.983,29	112.016,71	2.983,29	
63300 MAQUINARIA	15.000,00		15.000,00	9.802,00	9.802,00	5.198,00	9.802,00	
* 633 MAQUINARIA	15.000,00		15.000,00	9.802,00	9.802,00	5.198,00	9.802,00	
63700 EQUIPOS PARA PROCESOS DE INFORMACIÓN	20.000,00		20.000,00	23.275,90	7.262,10	12.737,90	7.262,10	
* 637 EQUIPOS PARA PROCESOS DE INFORMACIÓN	20.000,00		20.000,00	23.275,90	7.262,10	12.737,90	7.262,10	
63900 OTROS ACTIVOS MATERIALES	500,00		500,00			500,00		
* 639 OTROS ACTIVOS MATERIALES	500,00		500,00			500,00		
** 63 INVERSIÓN DE REPOSICION ASOCIADA FUNC.OPE	215.500,00		215.500,00	150.594,21	110.557,20	104.942,80	110.557,20	
64500 APLICACIONES INFORMÁTICAS	36.000,00	5.000,00-	31.000,00	30.056,68	30.056,68	943,32	30.056,68	
* 645 APLICACIONES INFORMÁTICAS	36.000,00	5.000,00-	31.000,00	30.056,68	30.056,68	943,32	30.056,68	
** 64 GASTOS DE INVERSIONES DE CARÁCTER INMATER	36.000,00	5.000,00-	31.000,00	30.056,68	30.056,68	943,32	30.056,68	
*** 6 INVERSIONES REALES	1.513.428,00	212.048,00	1.725.476,00	1.427.818,95	678.128,97	1.047.347,03	678.128,97	
**** 312A PRESTACIONES A LOS DESEMPLEADOS	9.930.971,00	2.416.816,73	12.347.787,73	11.656.198,35	10.493.758,57	1.854.029,16	10.384.996,93	108.761,64

Cuenta General 2009

LQP-M122

Sociedad: SPEF - SP. Empleo y Formación.

C.1) LIQUIDACION DEL PRESUPUESTOS DE GASTOS

Ejercicio del expediente pagado 2009

Mes: 1 a 12

Centro Gestor: **570100 DIRECCION Y SERVICIOS GENERALES**

Subconcepto/Concepto/Artículo/Capítulo	Crédito Inicial	Modificaciones	Créd. Definitivo	Gtos Comprometidos	Oblig.Recon.Netas	Reman.de Crédito	Pagos	Oblig.Pend.Pago
* 100 RETRIBUCIONES BÁSICAS Y OTRAS REMUNERACI	60.578,00		60.578,00	59.388,56	59.388,56	1.189,44	59.388,56	
** 10 ALTOS CARGOS	60.578,00		60.578,00	59.388,56	59.388,56	1.189,44	59.388,56	
* 120 RETRIBUCIONES BÁSICAS Y COMPLEMENTARIAS	1.799.993,00	101.252,72	1.901.245,72	1.895.726,60	1.895.726,60	5.519,12	1.895.726,60	
* 121 RETRIBUCIONES POR SUSTITUCION DE FUNCION	4.000,00	33.200,12	37.200,12	27.287,80	27.287,80	9.912,32	27.287,80	
** 12 FUNCIONARIOS	1.803.993,00	134.452,84	1.938.445,84	1.923.014,40	1.923.014,40	15.431,44	1.923.014,40	
* 151 GRATIFICACIONES	3.000,00		3.000,00	1.678,98	1.678,98	1.321,02	1.678,98	
** 15 INCENTIVOS AL RENDIMIENTO	3.000,00		3.000,00	1.678,98	1.678,98	1.321,02	1.678,98	
* 160 CUOTAS SOCIALES	434.851,00		434.851,00	451.714,34	451.714,34	16.863,34-	451.714,34	
** 16 CUOTAS,PRESTACIONES Y GASTOS SOCIALES EMP	434.851,00		434.851,00	451.714,34	451.714,34	16.863,34-	451.714,34	
*** 1 GASTOS DE PERSONAL	2.302.422,00	134.452,84	2.436.874,84	2.435.796,28	2.435.796,28	1.078,56	2.435.796,28	
* 202 ARRENDAMIENTOS DE EDIFICIOS Y OTRAS CONS	37.000,00	2.050,00	39.050,00	38.976,00	32.480,00	6.570,00	32.480,00	
** 20 ARRENDAMIENTOS Y CÁNONES	37.000,00	2.050,00	39.050,00	38.976,00	32.480,00	6.570,00	32.480,00	
* 212 EDIFICIOS Y OTRAS CONSTRUCCIONES	14.000,00	5.000,00-	9.000,00	2.514,27	2.514,27	6.485,73	2.514,27	
* 213 MAQUINARIA,INSTALACIONES Y UTILLAJE	33.501,00	23.000,00-	10.501,00	2.472,71	2.472,71	8.028,29	2.472,71	
* 214 ELEMENTOS DE TRANSPORTE	2.040,00		2.040,00			2.040,00		
* 215 MOBILIARIO Y ENSERES	3.850,00		3.850,00	1.472,96	1.472,96	2.377,04	1.472,96	
* 216 EQUIPOS PARA PROCESOS DE INFORMACIÓN	3.000,00		3.000,00	1.766,29	1.766,29	1.233,71	1.766,29	
* 219 OTRO INMOVILIZADO MATERIAL	1.000,00		1.000,00	733,12	733,12	266,88	733,12	
** 21 REPARACIONES, MANTENIMIENTO Y	57.391,00	28.000,00-	29.391,00	8.959,35	8.959,35	20.431,65	8.959,35	

Cuenta General 2009

CONSERVACIÓ								
* 220 MATERIAL DE OFICINA	40.040,00		40.040,00	25.842,54	19.877,45	20.162,55	19.877,45	
* 221 SUMINISTROS	9.060,00		9.060,00	14.160,18	11.592,83	2.532,83-	8.298,71	3.294,12
* 222 COMUNICACIONES	170.889,00		170.889,00	189.402,23	188.983,80	18.094,80-	107.243,35	81.740,45
* 223 TRANSPORTES	4.120,00		4.120,00	22.090,99	11.012,99	6.892,99-	11.012,99	
* 224 PRIMAS DE SEGURO	3.320,00		3.320,00			3.320,00		
* 225 TRIBUTOS	700,00		700,00	352,84	352,84	347,16	352,84	
* 226 GASTOS DIVERSOS	86.925,00	10.000,00-	76.925,00	59.228,76	50.647,08	26.277,92	50.647,08	
* 227 TRABAJOS REALIZADOS POR OTRAS EMPRESAS Y	294.007,00	20.000,00	314.007,00	254.879,69	109.567,02	204.439,98	109.567,02	
** 22 MATERIAL, SUMINISTROS Y OTROS	609.061,00	10.000,00	619.061,00	565.957,23	392.034,01	227.026,99	306.999,44	85.034,57
* 230 DIETAS	6.302,00		6.302,00	3.055,34	3.055,34	3.246,66	3.055,34	
* 231 LOCOMOCIÓN	5.404,00	5.000,00	10.404,00	3.553,02	3.553,02	6.850,98	3.553,02	
** 23 INDEMNIZACIONES POR RAZÓN DEL SERVICIO	11.706,00	5.000,00	16.706,00	6.608,36	6.608,36	10.097,64	6.608,36	
* 240 GASTOS DE EDICIÓN Y DISTRIBUCIÓN	120.000,00	75.000,00-	45.000,00	41.973,50	19.064,27	25.935,73	19.064,27	
** 24 GASTOS DE PUBLICACIONES	120.000,00	75.000,00-	45.000,00	41.973,50	19.064,27	25.935,73	19.064,27	
*** 2 GASTOS CORRIENTES EN BIENES Y SERVICIOS	835.158,00	85.950,00-	749.208,00	662.474,44	459.145,99	290.062,01	374.111,42	85.034,57
* 621 EDIFICIOS Y OTRAS CONSTRUCCIONES	3.000,00		3.000,00			3.000,00		
* 622 INSTALACIONES TÉCNICAS	2.000,00		2.000,00			2.000,00		
* 623 MAQUINARIA	2.000,00		2.000,00			2.000,00		
* 624 UTILLAJE	1.000,00		1.000,00			1.000,00		
* 625 FONDO ARTÍSTICO Y BIBLIOGRÁFICO	5.000,00		5.000,00	30,00	30,00	4.970,00	30,00	
* 626 MOBILIARIO Y ENSERES	10.000,00		10.000,00	1.820,41	1.820,41	8.179,59	1.820,41	
* 627 EQUIPOS PARA PROCESOS DE INFORMACIÓN	10.000,00		10.000,00	8.334,08	3.514,80	6.485,20	3.514,80	
* 628 ELEMENTOS DE TRANSPORTE	1.000,00		1.000,00			1.000,00		
* 629 OTROS ACTIVOS MATERIALES	1.000,00		1.000,00	26,36	26,36	973,64	26,36	
** 62 INVERSIÓN NUEVA ASOCIADA FUNCIONAM.OPERAT	35.000,00		35.000,00	10.210,85	5.391,57	29.608,43	5.391,57	
* 645 APLICACIONES INFORMÁTICAS	175.000,00		175.000,00	155.080,16	38.595,16	136.404,84	38.595,16	
* 649 OTRO INMOVILIZADO INMATERIAL		20.000,00	20.000,00			20.000,00		
** 64 GASTOS DE INVERSIONES DE CARÁCTER	175.000,00	20.000,00	195.000,00	155.080,16	38.595,16	156.404,84	38.595,16	



Cuenta General 2009

INMATER								
*** 6 INVERSIONES REALES	210.000,00	20.000,00	230.000,00	165.291,01	43.986,73	186.013,27	43.986,73	
**** Total	3.347.580,00	68.502,84	3.416.082,84	3.263.561,73	2.938.929,00	477.153,84	2.853.894,43	85.034,57



Cuenta General 2009

LQP-M122

Sociedad: SPEF - SP. Empleo y Formación.

C.1) LIQUIDACION DEL PRESUPUESTOS DE GASTOS

Ejercicio del expediente pagado 2009

Mes: 1 a 12

Centro Gestor: **570200 EMPLEO**

Subconcepto/Concepto/Artículo/Capítulo	Crédito Inicial	Modificaciones	Créd.Definitivo	Gtos Comprometidos	Oblig.Recon.Netas	Reman.de Crédito	Pagos	Oblig.Pend.Pago
* 120 RETRIBUCIONES BÁSICAS Y COMPLEMENTARIAS	1.475.145,00	127.519,69	1.602.664,69	1.600.509,36	1.600.509,36	2.155,33	1.600.509,36	
* 121 RETRIBUCIONES POR SUSTITUCION DE FUNCION	5.000,00	1.477,26-	3.522,74	2.070,69	2.070,69	1.452,05	2.070,69	
* 124 RETRIB. FUNCIONARIOS INTERINOS SIN ADSCR		113,74	113,74	53,74	53,74	60,00	53,74	
** 12 FUNCIONARIOS	1.480.145,00	126.156,17	1.606.301,17	1.602.633,79	1.602.633,79	3.667,38	1.602.633,79	
* 151 GRATIFICACIONES	2.000,00		2.000,00	420,60	420,60	1.579,40	420,60	
** 15 INCENTIVOS AL RENDIMIENTO	2.000,00		2.000,00	420,60	420,60	1.579,40	420,60	
* 160 CUOTAS SOCIALES	398.343,00		398.343,00	396.305,92	396.305,92	2.037,08	396.305,92	
** 16 CUOTAS,PRESTACIONES Y GASTOS SOCIALES EMP	398.343,00		398.343,00	396.305,92	396.305,92	2.037,08	396.305,92	
*** 1 GASTOS DE PERSONAL	1.880.488,00	126.156,17	2.006.644,17	1.999.360,31	1.999.360,31	7.283,86	1.999.360,31	
* 212 EDIFICIOS Y OTRAS CONSTRUCCIONES	102,00		102,00			102,00		
* 213 MAQUINARIA,INSTALACIONES Y UTILLAJE	1.224,00		1.224,00			1.224,00		
* 214 ELEMENTOS DE TRANSPORTE	104,00		104,00			104,00		
* 215 MOBILIARIO Y ENSERES	1.530,00		1.530,00			1.530,00		
* 216 EQUIPOS PARA PROCESOS DE INFORMACIÓN	1.530,00		1.530,00			1.530,00		
* 219 OTRO INMOVILIZADO MATERIAL	520,00		520,00			520,00		
** 21 REPARACIONES, MANTENIMIENTO Y CONSERVACIÓ	5.010,00		5.010,00			5.010,00		
* 220 MATERIAL DE OFICINA	12.270,00		12.270,00	14.821,10	10.832,38	1.437,62	10.832,38	
* 221 SUMINISTROS	2.285,00	500,00-	1.785,00			1.785,00		

Cuenta General 2009

* 222 COMUNICACIONES	26.274,00	1.000,00-	25.274,00	25.485,48	25.485,48	211,48-	23.594,85	1.890,63
* 223 TRANSPORTES	1.000,00		1.000,00	2.413,97	2.413,97	1.413,97-	2.413,97	
* 225 TRIBUTOS	206,00		206,00			206,00		
* 226 GASTOS DIVERSOS	32.275,00	3.000,00-	29.275,00	23.616,60	23.616,60	5.658,40	23.616,60	
* 227 TRABAJOS REALIZADOS POR OTRAS EMPRESAS Y	215.489,00	24.000,00-	191.489,00	176.085,36	45.204,64	146.284,36	45.204,64	
** 22 MATERIAL, SUMINISTROS Y OTROS	289.799,00	28.500,00-	261.299,00	242.422,51	107.553,07	153.745,93	105.662,44	1.890,63
* 230 DIETAS	2.601,00		2.601,00	984,49	984,49	1.616,51	984,49	
* 231 LOCOMOCIÓN	4.162,00		4.162,00	2.608,10	2.608,10	1.553,90	2.608,10	
** 23 INDEMNIZACIONES POR RAZÓN DEL SERVICIO	6.763,00		6.763,00	3.592,59	3.592,59	3.170,41	3.592,59	
*** 2 GASTOS CORRIENTES EN BIENES Y SERVICIOS	301.572,00	28.500,00-	273.072,00	246.015,10	111.145,66	161.926,34	109.255,03	1.890,63
* 420 A LA ADMINISTRACIÓN GRAL.DE LA COMUNIDAD	800.000,00	198.799,63	998.799,63	970.001,52	574.875,95	423.923,68	574.875,95	
** 42 A LA ADMINISTRACIÓN GRAL.DE LA COMUNIDAD	800.000,00	198.799,63	998.799,63	970.001,52	574.875,95	423.923,68	574.875,95	
* 442 A UNIVERSIDADES PÚBLICAS DE LA REGIÓN DE	450.000,00	120.913,75-	329.086,25	307.147,13	285.208,10	43.878,15	285.208,10	
** 44 A E.P.E.,OTRAS ENTIDADES DE Dº PBCO.Y SOC	450.000,00	120.913,75-	329.086,25	307.147,13	285.208,10	43.878,15	285.208,10	
* 463 A ENTID.Y ACTIV. EN EL ÁREA EDUCACIÓN Y	10.512.114,00	800.000,00	11.312.114,00	10.865.024,98	6.511.853,67	4.800.260,33	6.511.853,67	
* 465 A ENTID.Y ACTIV. EN ÁREA EMPLEO Y RELAC.	11.842.809,00	5.540.763,40	17.383.572,40	16.572.096,94	10.592.747,27	6.790.825,13	10.326.860,00	265.887,27
* 468 A ENTID.Y ACTIV. EN ÁREA DESARROLLO Y CO	2.409.000,00	80.000,00-	2.329.000,00	1.991.533,12	1.576.353,23	752.646,77	1.470.398,15	105.955,08
** 46 AL SECTOR PÚBLICO LOCAL	24.763.923,00	6.260.763,40	31.024.686,40	29.428.655,04	18.680.954,17	12.343.732,23	18.309.111,82	371.842,35
* 471 A ENTID.Y ACTIV. EN ÁREA PROTECC.Y PROMO	1.200.000,00	1.121.000,00-	79.000,00	12.880,00	8.000,00	71.000,00	8.000,00	
* 475 A ENTID.Y ACTIV. EN ÁREA EMPLEO Y RELAC.	22.168.513,00	1.107.560,46-	21.060.952,54	16.680.293,34	14.288.213,41	6.772.739,13	14.155.832,38	132.381,03
** 47 A EMPRESAS PRIVADAS	23.368.513,00	2.228.560,46-	21.139.952,54	16.693.173,34	14.296.213,41	6.843.739,13	14.163.832,38	132.381,03
* 481 A ENTID.Y ACTIV. EN ÁREA PROTECC.Y PROMO	1.200.000,00	3.245.500,00	4.445.500,00	3.234.940,00	2.653.894,00	1.791.606,00	2.614.206,00	39.688,00



Cuenta General 2009

* 483 A ENTID.Y ACTIV. EN EL ÁREA EDUCACIÓN Y	809.651,00		809.651,00	675.462,24	496.464,24	313.186,76	496.464,24	
* 485 A ENTID.Y ACTIV. EN ÁREA EMPLEO Y RELAC.	4.591.341,00	24.714,42-	4.566.626,58	4.104.767,83	3.796.251,11	770.375,47	3.773.730,48	22.520,63
* 488 A INSTITUC. SOCIALES, EMPRESARIALES Y SI		21.000,00	21.000,00			21.000,00		
** 48 A FAMILIAS E INSTITUCIONES SIN FINES DE L	6.600.992,00	3.241.785,58	9.842.777,58	8.015.170,07	6.946.609,35	2.896.168,23	6.884.400,72	62.208,63
*** 4 TRANSFERENCIAS CORRIENTES	55.983.428,00	7.351.874,40	63.335.302,40	55.414.147,10	40.783.860,98	22.551.441,42	40.217.428,97	566.432,01
* 645 APLICACIONES INFORMÁTICAS	176.581,00	10.200,00	186.781,00	103.195,50	37.042,80	149.738,20	37.042,80	
* 649 OTRO INMOVILIZADO INMATERIAL	59.663,00	31.188,73	90.851,73	74.197,45		90.851,73		
** 64 GASTOS DE INVERSIONES DE CARÁCTER INMATER	236.244,00	41.388,73	277.632,73	177.392,95	37.042,80	240.589,93	37.042,80	
*** 6 INVERSIONES REALES	236.244,00	41.388,73	277.632,73	177.392,95	37.042,80	240.589,93	37.042,80	
* 768 A ENTID.Y ACTIV. EN ÁREA DESARROLLO Y CO	780.000,00		780.000,00	191.272,08	191.272,08	588.727,92	191.272,08	
** 76 AL SECTOR PÚBLICO LOCAL	780.000,00		780.000,00	191.272,08	191.272,08	588.727,92	191.272,08	
* 775 A ENTID.Y ACTIV. EN ÁREA EMPLEO Y RELAC.	515.000,00		515.000,00	131.850,30	131.850,30	383.149,70	131.850,30	
** 77 A EMPRESAS PRIVADAS	515.000,00		515.000,00	131.850,30	131.850,30	383.149,70	131.850,30	
*** 7 TRANSFERENCIAS DE CAPITAL	1.295.000,00		1.295.000,00	323.122,38	323.122,38	971.877,62	323.122,38	
**** Total	59.696.732,00	7.490.919,30	67.187.651,30	58.160.037,84	43.254.532,13	23.933.119,17	42.686.209,49	568.322,64

Cuenta General 2009

LQP-M122

Sociedad: SPEF - SP. Empleo y Formación.

C.1) LIQUIDACION DEL PRESUPUESTOS DE GASTOS

Ejercicio del expediente pagado 2009

Mes: 1 a 12

Centro Gestor: **570300 FORMACION**

Subconcepto/Concepto/Artículo/Capítulo	Crédito Inicial	Modificaciones	Créd.Definitivo	Gtos Comprometidos	Oblig.Recon.Netas	Reman.de Crédito	Pagos	Oblig.Pend.Pago
* 120 RETRIBUCIONES BÁSICAS Y COMPLEMENTARIAS	1.412.073,00	78.963,79	1.491.036,79	1.466.164,57	1.466.164,57	24.872,22	1.466.164,57	
* 121 RETRIBUCIONES POR SUSTITUCION DE FUNCION	2.000,00	1.479,57	3.479,57	724,73	724,73	2.754,84	724,73	
** 12 FUNCIONARIOS	1.414.073,00	80.443,36	1.494.516,36	1.466.889,30	1.466.889,30	27.627,06	1.466.889,30	
* 130 LABORAL FIJO	173.000,00		173.000,00	138.224,80	138.224,80	34.775,20	138.224,80	
* 131 LABORAL TEMPORAL	279.999,00	30.238,96	310.237,96	309.685,68	309.685,68	552,28	309.685,68	
** 13 LABORALES	452.999,00	30.238,96	483.237,96	447.910,48	447.910,48	35.327,48	447.910,48	
* 151 GRATIFICACIONES	1.200,00		1.200,00	518,68	518,68	681,32	518,68	
** 15 INCENTIVOS AL RENDIMIENTO	1.200,00		1.200,00	518,68	518,68	681,32	518,68	
* 160 CUOTAS SOCIALES	407.210,00	3.600,00	410.810,00	459.544,58	459.544,58	48.734,58-	459.544,58	
** 16 CUOTAS,PRESTACIONES Y GASTOS SOCIALES EMP	407.210,00	3.600,00	410.810,00	459.544,58	459.544,58	48.734,58-	459.544,58	
*** 1 GASTOS DE PERSONAL	2.275.482,00	114.282,32	2.389.764,32	2.374.863,04	2.374.863,04	14.901,28	2.374.863,04	
* 202 ARRENDAMIENTOS DE EDIFICIOS Y OTRAS CONS	37.825,00	37.000,00-	825,00			825,00		
** 20 ARRENDAMIENTOS Y CÁNONES	37.825,00	37.000,00-	825,00			825,00		
* 210 INFRAESTRUCTURA Y BIENES NATURALES				10.300,00	7.077,10	7.077,10-	7.077,10	
* 212 EDIFICIOS Y OTRAS CONSTRUCCIONES	22.725,00	10.000,00-	12.725,00	3.700,23	3.700,23	9.024,77	3.700,23	
* 213 MAQUINARIA,INSTALACIONES Y UTILLAJE	18.162,00	5.000,00-	13.162,00	8.485,71	7.378,59	5.783,41	7.378,59	
* 214 ELEMENTOS DE TRANSPORTE	1.587,00		1.587,00			1.587,00		
* 215 MOBILIARIO Y ENSERES	3.804,00		3.804,00	3.207,26	3.207,26	596,74	3.207,26	
* 216 EQUIPOS PARA PROCESOS DE INFORMACIÓN	2.144,00		2.144,00			2.144,00		

Cuenta General 2009

* 219 OTRO INMOVILIZADO MATERIAL	1.576,00		1.576,00			1.576,00		
** 21 REPARACIONES, MANTENIMIENTO Y CONSERVACIÓ	49.998,00	15.000,00-	34.998,00	25.693,20	21.363,18	13.634,82	21.363,18	
* 220 MATERIAL DE OFICINA	39.522,00	20.000,00	59.522,00	15.130,28	11.735,35	47.786,65	11.735,35	
* 221 SUMINISTROS	24.843,00		24.843,00	25.739,07	25.739,07	896,07-	21.725,95	4.013,12
* 222 COMUNICACIONES	39.598,00		39.598,00	34.243,21	34.054,93	5.543,07	24.073,87	9.981,06
* 223 TRANSPORTES	5.150,00		5.150,00	3.947,48	3.947,48	1.202,52	3.947,48	
* 224 PRIMAS DE SEGURO	8.916,00		8.916,00	8.898,22	8.898,22	17,78	8.898,22	
* 225 TRIBUTOS	6.000,00		6.000,00	592,28	592,28	5.407,72	588,78	3,50
* 226 GASTOS DIVERSOS	872.158,00	336.502,64	1.208.660,64	807.683,52	585.831,28	622.829,36	585.831,28	
* 227 TRABAJOS REALIZADOS POR OTRAS EMPRESAS Y	1.001.333,00	146.851,60	1.148.184,60	782.869,80	439.409,17	708.775,43	439.409,17	
** 22 MATERIAL, SUMINISTROS Y OTROS	1.997.520,00	503.354,24	2.500.874,24	1.679.103,86	1.110.207,78	1.390.666,46	1.096.210,10	13.997,68
* 230 DIETAS	17.880,00		17.880,00	623,37	623,37	17.256,63	623,37	
* 231 LOCOMOCIÓN	31.012,00		31.012,00	4.345,34	4.345,34	26.666,66	4.345,34	
** 23 INDEMNIZACIONES POR RAZÓN DEL SERVICIO	48.892,00		48.892,00	4.968,71	4.968,71	43.923,29	4.968,71	
*** 2 GASTOS CORRIENTES EN BIENES Y SERVICIOS	2.134.235,00	451.354,24	2.585.589,24	1.709.765,77	1.136.539,67	1.449.049,57	1.122.541,99	13.997,68
* 420 A LA ADMINISTRACIÓN GRAL.DE LA COMUNIDAD	495.000,00	135.000,00	630.000,00	549.719,27	404.719,27	225.280,73	404.719,27	
** 42 A LA ADMINISTRACIÓN GRAL.DE LA COMUNIDAD	495.000,00	135.000,00	630.000,00	549.719,27	404.719,27	225.280,73	404.719,27	
* 431 A FUNDACIONES DE LA CARM	582.750,00		582.750,00	582.750,00	582.750,00		582.750,00	
** 43 A CONSORCIOS Y FUNDACIONES DE LA CARM	582.750,00		582.750,00	582.750,00	582.750,00		582.750,00	
* 441 A SOCIEDADES MERCANTILES REGIONALES	260.000,00		260.000,00	260.000,00	260.000,00		260.000,00	
* 442 A UNIVERSIDADES PÚBLICAS DE LA REGIÓN DE	469.000,00		469.000,00	469.000,00	469.000,00		469.000,00	
** 44 A E.P.E.,OTRAS ENTIDADES DE Dº PBCO.Y SOC	729.000,00		729.000,00	729.000,00	729.000,00		729.000,00	
* 463 A ENTID.Y ACTIV. EN EL ÁREA EDUCACIÓN Y	3.350.112,00	376.935,06	3.727.047,06	3.678.209,00	1.865.021,50	1.862.025,56	1.719.700,50	145.321,00
** 46 AL SECTOR PÚBLICO LOCAL	3.350.112,00	376.935,06	3.727.047,06	3.678.209,00	1.865.021,50	1.862.025,56	1.719.700,50	145.321,00



Cuenta General 2009

* 473 A ENTID.Y ACTIV. EN EL ÁREA EDUCACIÓN Y	12.598.683,00	551.515,46-	12.047.167,54	11.902.728,67	5.004.397,37	7.042.770,17	4.938.697,37	65.700,00
** 47 A EMPRESAS PRIVADAS	12.598.683,00	551.515,46-	12.047.167,54	11.902.728,67	5.004.397,37	7.042.770,17	4.938.697,37	65.700,00
* 483 A ENTID.Y ACTIV. EN EL ÁREA EDUCACIÓN Y	26.591.946,00	3.368.598,69	29.960.544,69	27.663.083,53	11.518.361,01	18.442.183,68	11.298.884,35	219.476,66
** 48 A FAMILIAS E INSTITUCIONES SIN FINES DE L	26.591.946,00	3.368.598,69	29.960.544,69	27.663.083,53	11.518.361,01	18.442.183,68	11.298.884,35	219.476,66
* 490 AL EXTERIOR		54.994,06	54.994,06	54.994,06	54.994,06		54.994,06	
** 49 AL EXTERIOR		54.994,06	54.994,06	54.994,06	54.994,06		54.994,06	
*** 4 TRANSFERENCIAS CORRIENTES	44.347.491,00	3.384.012,35	47.731.503,35	45.160.484,53	20.159.243,21	27.572.260,14	19.728.745,55	430.497,66
* 621 EDIFICIOS Y OTRAS CONSTRUCCIONES	2.712.000,00	460.940,70-	2.251.059,30	3.712,00	3.712,00	2.247.347,30	3.712,00	
* 622 INSTALACIONES TÉCNICAS	12.000,00		12.000,00			12.000,00		
* 623 MAQUINARIA	18.000,00		18.000,00			18.000,00		
* 626 MOBILIARIO Y ENSERES	28.000,00		28.000,00	88.668,90	55.722,14	27.722,14-	55.722,14	
* 627 EQUIPOS PARA PROCESOS DE INFORMACIÓN	18.000,00		18.000,00	1.905,44		18.000,00		
* 629 OTROS ACTIVOS MATERIALES				4.816,38	4.816,38	4.816,38-	4.816,38	
** 62 INVERSIÓN NUEVA ASOCIADA FUNCIONAM.OPERAT	2.788.000,00	460.940,70-	2.327.059,30	99.102,72	64.250,52	2.262.808,78	64.250,52	
* 631 EDIFICIOS Y OTRAS CONSTRUCCIONES				10.502,91				
* 632 INSTALACIONES TÉCNICAS	65.000,00		65.000,00	40.999,47	3.766,95	61.233,05	3.766,95	
** 63 INVERSIÓN DE REPOSICION ASOCIADA FUNC.OPE	65.000,00		65.000,00	51.502,38	3.766,95	61.233,05	3.766,95	
* 645 APLICACIONES INFORMÁTICAS	62.375,00	331.691,20	394.066,20	225.442,96	27.424,00	366.642,20	27.424,00	
* 649 OTRO INMOVILIZADO INMATERIAL	236.936,00	106.809,00	343.745,00	92.522,93	54.009,04	289.735,96	54.009,04	
** 64 GASTOS DE INVERSIONES DE CARÁCTER INMATER	299.311,00	438.500,20	737.811,20	317.965,89	81.433,04	656.378,16	81.433,04	
*** 6 INVERSIONES REALES	3.152.311,00	22.440,50-	3.129.870,50	468.570,99	149.450,51	2.980.419,99	149.450,51	
**** Total	51.909.519,00	3.927.208,41	55.836.727,41	49.713.684,33	23.820.096,43	32.016.630,98	23.375.601,09	444.495,34

Cuenta General 2009

LQP-M122

Sociedad: SPEF - SP. Empleo y Formación.

C.1) LIQUIDACION DEL PRESUPUESTOS DE GASTOS

Ejercicio del expediente pagado 2009

Mes: 1 a 12

Centro Gestor: **570400 INTERMEDIACION Y CONTRATOS**

Subconcepto/Concepto/Artículo/Capítulo	Crédito Inicial	Modificaciones	Créd.Definitivo	Gtos Comprometidos	Oblig.Recon.Netas	Reman.de Crédito	Pagos	Oblig.Pend.Pago
* 120 RETRIBUCIONES BÁSICAS Y COMPLEMENTARIAS	4.496.972,00	404.131,29	4.901.103,29	4.895.551,55	4.895.551,55	5.551,74	4.895.551,55	
* 121 RETRIBUCIONES POR SUSTITUCION DE FUNCION	5.000,00	151.859,53	156.859,53	148.781,38	148.781,38	8.078,15	148.781,38	
* 124 RETRIB. FUNCIONARIOS INTERINOS SIN ADSCR	820.000,00	986.412,37	1.806.412,37	1.635.924,37	1.635.924,37	170.488,00	1.635.924,37	
** 12 FUNCIONARIOS	5.321.972,00	1.542.403,19	6.864.375,19	6.680.257,30	6.680.257,30	184.117,89	6.680.257,30	
* 131 LABORAL TEMPORAL		14.911,63	14.911,63	9.942,63	8.474,92	6.436,71	8.474,92	
** 13 LABORALES		14.911,63	14.911,63	9.942,63	8.474,92	6.436,71	8.474,92	
* 151 GRATIFICACIONES	600,00	3.000,00	3.600,00	1.860,69	1.860,69	1.739,31	1.860,69	
** 15 INCENTIVOS AL RENDIMIENTO	600,00	3.000,00	3.600,00	1.860,69	1.860,69	1.739,31	1.860,69	
* 160 CUOTAS SOCIALES	1.463.584,00	427.507,00	1.891.091,00	1.827.311,56	1.827.311,56	63.779,44	1.827.311,56	
** 16 CUOTAS,PRESTACIONES Y GASTOS SOCIALES EMP	1.463.584,00	427.507,00	1.891.091,00	1.827.311,56	1.827.311,56	63.779,44	1.827.311,56	
*** 1 GASTOS DE PERSONAL	6.786.156,00	1.987.821,82	8.773.977,82	8.519.372,18	8.517.904,47	256.073,35	8.517.904,47	
* 202 ARRENDAMIENTOS DE EDIFICIOS Y OTRAS CONS	350.000,00	2.050,00-	347.950,00	346.754,76	281.856,12	66.093,88	281.856,12	
** 20 ARRENDAMIENTOS Y CÁNONES	350.000,00	2.050,00-	347.950,00	346.754,76	281.856,12	66.093,88	281.856,12	
* 212 EDIFICIOS Y OTRAS CONSTRUCCIONES	53.700,00	85.000,00	138.700,00	22.554,58	19.623,26	119.076,74	19.623,26	
* 213 MAQUINARIA,INSTALACIONES Y UTILLAJE	89.788,00		89.788,00	88.021,94	62.020,75	27.767,25	62.020,75	
* 214 ELEMENTOS DE TRANSPORTE	1.071,00		1.071,00			1.071,00		
* 215 MOBILIARIO Y ENSERES	10.506,00		10.506,00	19.592,82	19.592,82	9.086,82-	19.592,82	
* 216 EQUIPOS PARA PROCESOS DE INFORMACIÓN	10.716,00		10.716,00	19.857,65	6.966,78	3.749,22	6.966,78	

Cuenta General 2009

* 219 OTRO INMOVILIZADO MATERIAL	520,00		520,00	211,00	211,00	309,00	211,00	
** 21 REPARACIONES, MANTENIMIENTO Y CONSERVACIÓ	166.301,00	85.000,00	251.301,00	150.237,99	108.414,61	142.886,39	108.414,61	
* 220 MATERIAL DE OFICINA	52.560,00		52.560,00	61.940,12	46.127,39	6.432,61	46.127,39	
* 221 SUMINISTROS	126.434,00	79.000,00	205.434,00	229.369,43	229.369,43	23.935,43-	172.108,65	57.260,78
* 222 COMUNICACIONES	243.940,00		243.940,00	124.412,83	123.806,06	120.133,94	72.311,51	51.494,55
* 223 TRANSPORTES	10.506,00		10.506,00	20.044,80	8.850,80	1.655,20	8.850,80	
* 224 PRIMAS DE SEGURO	16.315,00		16.315,00	13.953,75	13.953,75	2.361,25	13.953,75	
* 225 TRIBUTOS	9.198,00		9.198,00	15.656,81	15.656,81	6.458,81-	15.650,50	6,31
* 226 GASTOS DIVERSOS	13.062,00	4.500,00	17.562,00	15.180,92	5.396,32	12.165,68	5.396,32	
* 227 TRABAJOS REALIZADOS POR OTRAS EMPRESAS Y	624.071,00	50.496,91	674.567,91	723.521,78	456.359,81	218.208,10	456.359,81	
** 22 MATERIAL, SUMINISTROS Y OTROS	1.096.086,00	133.996,91	1.230.082,91	1.204.080,44	899.520,37	330.562,54	790.758,73	108.761,64
* 230 DIETAS	9.000,00		9.000,00	885,67	885,67	8.114,33	885,67	
* 231 LOCOMOCIÓN	10.000,00		10.000,00	7.048,36	7.048,36	2.951,64	7.048,36	
** 23 INDEMNIZACIONES POR RAZÓN DEL SERVICIO	19.000,00		19.000,00	7.934,03	7.934,03	11.065,97	7.934,03	
*** 2 GASTOS CORRIENTES EN BIENES Y SERVICIOS	1.631.387,00	216.946,91	1.848.333,91	1.709.007,22	1.297.725,13	550.608,78	1.188.963,49	108.761,64
* 621 EDIFICIOS Y OTRAS CONSTRUCCIONES	895.928,00	217.048,00	1.112.976,00	516.996,19	380.929,36	732.046,64	380.929,36	
* 622 INSTALACIONES TÉCNICAS	30.000,00		30.000,00	84.719,08	26.601,21	3.398,79	26.601,21	
* 623 MAQUINARIA	22.000,00		22.000,00	17.980,00	17.980,00	4.020,00	17.980,00	
* 626 MOBILIARIO Y ENSERES	175.000,00		175.000,00	221.436,51	3.532,73	171.467,27	3.532,73	
* 627 EQUIPOS PARA PROCESOS DE INFORMACIÓN	118.000,00		118.000,00	388.488,39	103.987,55	14.012,45	103.987,55	
* 628 ELEMENTOS DE TRANSPORTE	15.000,00		15.000,00			15.000,00		
* 629 OTROS ACTIVOS MATERIALES	6.000,00		6.000,00	17.547,89	4.484,24	1.515,76	4.484,24	
** 62 INVERSIÓN NUEVA ASOCIADA FUNCIONAM.OPERAT	1.261.928,00	217.048,00	1.478.976,00	1.247.168,06	537.515,09	941.460,91	537.515,09	
* 631 EDIFICIOS Y OTRAS CONSTRUCCIONES	65.000,00		65.000,00	97.736,61	90.509,81	25.509,81-	90.509,81	
* 632 INSTALACIONES TÉCNICAS	115.000,00		115.000,00	19.779,70	2.983,29	112.016,71	2.983,29	
* 633 MAQUINARIA	15.000,00		15.000,00	9.802,00	9.802,00	5.198,00	9.802,00	



Cuenta General 2009

* 637 EQUIPOS PARA PROCESOS DE INFORMACIÓN	20.000,00		20.000,00	23.275,90	7.262,10	12.737,90	7.262,10	
* 639 OTROS ACTIVOS MATERIALES	500,00		500,00			500,00		
** 63 INVERSIÓN DE REPOSICION ASOCIADA FUNC.OPE	215.500,00		215.500,00	150.594,21	110.557,20	104.942,80	110.557,20	
* 645 APLICACIONES INFORMÁTICAS	36.000,00	5.000,00-	31.000,00	30.056,68	30.056,68	943,32	30.056,68	
** 64 GASTOS DE INVERSIONES DE CARÁCTER INMATER	36.000,00	5.000,00-	31.000,00	30.056,68	30.056,68	943,32	30.056,68	
*** 6 INVERSIONES REALES	1.513.428,00	212.048,00	1.725.476,00	1.427.818,95	678.128,97	1.047.347,03	678.128,97	
**** Total	9.930.971,00	2.416.816,73	12.347.787,73	11.656.198,35	10.493.758,57	1.854.029,16	10.384.996,93	108.761,64



Cuenta General 2009

LQP-M509

Sociedad: SPEF - SP. Empleo y Formación.

C.2) LIQUIDACION DEL PRESUPUESTO DE INGRESOS

Resumen por Capítulos

Mes: 1 a 12

Clasificación Económica	Previsión Inicial	Modif. Previsiones	Prev. Definitiva	Dchos.Rdos. Netos	Recaudación Neta	Dchos.Cancelados	Dchos.Ptes.31-12
3 TASAS, PRECIOS PÚBLICOS Y	28,00	220.593,84	220.621,84	8.440.767,20	2.646.940,62		5.793.826,58
4 TRANSFERENCIAS CORRIENTES	118.367.790,00	9.757.875,24	128.125.665,24	105.832.644,05	72.412.895,14		33.419.748,91
5 INGRESOS PATRIMONIALES	100.001,00		100.001,00	131.614,53	97.371,48		34.243,05
6 ENAJENACIÓN DE INVERSIONES	4,00		4,00	312.496,71	61.573,69		250.923,02
7 TRANSFERENCIAS DE CAPITAL	6.416.979,00		6.416.979,00	6.416.979,00	146.160,00		6.270.819,00
8 ACTIVOS FINANCIEROS		3.924.978,20	3.924.978,20				
* TOTAL INFORME	124.884.802,00	13.903.447,28	138.788.249,28	121.134.501,49	75.364.940,93		45.769.560,56



Cuenta General 2009

LQP-M510

Sociedad: SPEF - SP. Empleo y Formación.

C.2) LIQUIDACION DEL PRESUPUESTO DE INGRESOS

Resumen por Artículos

Mes: 1 a 12

Clasificación Económica	Previsión Inicial	Modif. Previsiones	Prev. Definitiva	Dchos.Rdos. Netos	Recaudación Neta	Dchos.Cancelados	Dchos.Ptes.31-12
30 TASAS	3,00		3,00	13.081,30	1.338,45		11.742,85
38 REINTEGROS DE OPERACION	22,00	220.593,84	220.615,84	8.302.129,52	2.534.109,88		5.768.019,64
39 OTROS INGRESOS	3,00		3,00	125.556,38	111.492,29		14.064,09
* 3 TASAS, PRECIOS PÚBLICOS	28,00	220.593,84	220.621,84	8.440.767,20	2.646.940,62		5.793.826,58
40 DEL SECTOR PÚBLICO ESTA	71.210.494,00	6.427.512,89	77.638.006,89	70.565.938,84	70.515.441,93		50.496,91
42 DE LA ADMINISTRACIÓN GR	47.157.296,00	3.330.362,35	50.487.658,35	35.266.705,21	1.897.453,21		33.369.252,00
* 4 TRANSFERENCIAS CORRIENTE	118.367.790,00	9.757.875,24	128.125.665,24	105.832.644,05	72.412.895,14		33.419.748,91
52 INTERESES DE DEPÓSITOS	100.001,00		100.001,00	131.614,53	97.371,48		34.243,05
* 5 INGRESOS PATRIMONIALES	100.001,00		100.001,00	131.614,53	97.371,48		34.243,05
68 REINTEGROS POR OPERACION	4,00		4,00	312.496,71	61.573,69		250.923,02
* 6 ENAJENACIÓN DE INVERSIÓN	4,00		4,00	312.496,71	61.573,69		250.923,02
72 DE LA ADMINISTRACIÓN GR	6.416.979,00		6.416.979,00	6.416.979,00	146.160,00		6.270.819,00
* 7 TRANSFERENCIAS DE CAPITAL	6.416.979,00		6.416.979,00	6.416.979,00	146.160,00		6.270.819,00
87 REMANENTE DE TESORERÍA		3.924.978,20	3.924.978,20				
* 8 ACTIVOS FINANCIEROS		3.924.978,20	3.924.978,20				
** TOTAL INFORME	124.884.802,00	13.903.447,28	138.788.249,28	121.134.501,49	75.364.940,93		45.769.560,56

Cuenta General 2009

LQP-M511

Sociedad: SPEF - SP. Empleo y Formación.

C.2) LIQUIDACION DEL PRESUPUESTO DE INGRESOS

Resumen por Conceptos

Mes: 1 a 12

Clasificación Económica	Previsión Inicial	Modif. Previsiones	Prev. Definitiva	Dchos.Rdos. Netos	Recaudación Neta	Dchos.Cancelados	Dchos.Ptes.31-12
301 TASAS GENERALES DE LA	2,00		2,00	12.396,34	653,49		11.742,85
309 TASAS EN MATERIA DE E	1,00		1,00	684,96	684,96		
* 30 TASAS	3,00		3,00	13.081,30	1.338,45		11.742,85
380 DE EJERCICIOS CERRADO	3,00		3,00	235.040,50	121.901,11		113.139,39
381 DEL PRESUPUESTO CORRI	3,00	220.593,84	220.596,84	323.110,69	310.991,78		12.118,91
382 DE SUBVENCIONES COFIN	16,00		16,00	7.743.978,33	2.101.216,99		5.642.761,34
* 38 REINTEGROS DE OPERACIO	22,00	220.593,84	220.615,84	8.302.129,52	2.534.109,88		5.768.019,64
391 RECARGOS, MULTAS Y CO	2,00		2,00	125.556,38	111.492,29		14.064,09
399 INGRESOS DIVERSOS	1,00		1,00				
* 39 OTROS INGRESOS	3,00		3,00	125.556,38	111.492,29		14.064,09
** 3 TASAS, PRECIOS PÚBLICOS	28,00	220.593,84	220.621,84	8.440.767,20	2.646.940,62		5.793.826,58
404 SUBVENC.FINALISTAS AC	71.210.494,00	6.338.988,79	77.549.482,79	70.453.757,90	70.403.260,99		50.496,91
406 SUBVENC.FINALISTAS PA		88.524,10	88.524,10	112.180,94	112.180,94		
* 40 DEL SECTOR PÚBLICO EST	71.210.494,00	6.427.512,89	77.638.006,89	70.565.938,84	70.515.441,93		50.496,91
420 DE LA CONSEJERÍA A LA	47.157.296,00	3.330.362,35	50.487.658,35	35.266.705,21	1.897.453,21		33.369.252,00
* 42 DE LA ADMINISTRACIÓN G	47.157.296,00	3.330.362,35	50.487.658,35	35.266.705,21	1.897.453,21		33.369.252,00
** 4 TRANSFERENCIAS CORRIENT	118.367.790,00	9.757.875,24	128.125.665,24	105.832.644,05	72.412.895,14		33.419.748,91
520 INTERESES DE CUENTAS	100.001,00		100.001,00	131.614,53	97.371,48		34.243,05



Cuenta General 2009

* 52 INTERESES DE DEPÓSITOS	100.001,00		100.001,00	131.614,53	97.371,48		34.243,05
** 5 INGRESOS PATRIMONIALES	100.001,00		100.001,00	131.614,53	97.371,48		34.243,05
680 DE EJERCICIOS CERRADO				47.477,34	24.293,41		23.183,93
682 DE SUBVENCIONES COFIN	4,00		4,00	265.019,37	37.280,28		227.739,09
* 68 REINTEGROS POR OPERACI	4,00		4,00	312.496,71	61.573,69		250.923,02
** 6 ENAJENACIÓN DE INVERSIO	4,00		4,00	312.496,71	61.573,69		250.923,02
720 DE LA CONSEJERÍA A LA	6.416.979,00		6.416.979,00	6.416.979,00	146.160,00		6.270.819,00
* 72 DE LA ADMINISTRACIÓN G	6.416.979,00		6.416.979,00	6.416.979,00	146.160,00		6.270.819,00
** 7 TRANSFERENCIAS DE CAPIT	6.416.979,00		6.416.979,00	6.416.979,00	146.160,00		6.270.819,00
870 REMANENTE DE TESORERI		3.924.978,20	3.924.978,20				
* 87 REMANENTE DE TESORERIA		3.924.978,20	3.924.978,20				
** 8 ACTIVOS FINANCIEROS		3.924.978,20	3.924.978,20				
*** TOTAL INFORME	124.884.802,00	13.903.447,28	138.788.249,28	121.134.501,49	75.364.940,93		45.769.560,56



Cuenta General 2009

LQP-M512

Sociedad: SPEF - SP. Empleo y Formación.

C.2) LIQUIDACION DEL PRESUPUESTO DE INGRESOS

Desglose por conceptos.

Mes: 1 a 12

Clasificación Económica	Previsión Inicial	Prev. Modificada	Prev. Definitiva	Dchos.Rdos. Netos	Recaudación Neta	Dchos.Cancelados	Dchos.Ptes.31-12
*** 3 TASAS, PRECIOS PÚBLICOS Y OTROS INGRESOS	28,00	220.593,84	220.621,84	8.440.767,20	2.646.940,62		5.793.826,58
*** 4 TRANSFERENCIAS CORRIENTES	118.367.790,00	9.757.875,24	128.125.665,24	105.832.644,05	72.412.895,14		33.419.748,91
*** 5 INGRESOS PATRIMONIALES	100.001,00		100.001,00	131.614,53	97.371,48		34.243,05
*** 6 ENAJENACIÓN DE INVERSIONES REALES	4,00		4,00	312.496,71	61.573,69		250.923,02
*** 7 TRANSFERENCIAS DE CAPITAL	6.416.979,00		6.416.979,00	6.416.979,00	146.160,00		6.270.819,00
*** 8 ACTIVOS FINANCIEROS		3.924.978,20	3.924.978,20				
**** TOTAL INFORME	124.884.802,00	13.903.447,28	138.788.249,28	121.134.501,49	75.364.940,93		45.769.560,56

Cuenta General 2009

LQP-M507

Sociedad: SPEF - SP. Empleo y Formación.

C.2) LIQUIDACION DEL PRESUPUESTO DE INGRESOS

Clasificación Orgánica por Servicio

Mes: 1 a 12

Clasificación Económica	Previsión Inicial	Modif. Previsiones	Prev. Definitiva	Dchos.Rdos. Netos	Recaudación Neta	Cancelaciones	Dchos.Ptes.31-12
42000 PARA GASTOS GENERALE	37.078.126,00		37.078.126,00				
72000 PARA OPERACIONES DE	6.270.819,00		6.270.819,00				
* 5700 NO VIGENTE	43.348.945,00		43.348.945,00				
30100 T010.-TASA GENERAL D	1,00		1,00	670,42	653,49		16,93
30101 T020.-TASA GRAL.POR	1,00		1,00	11.725,92			11.725,92
38000 DE EJERCICIOS CERRAD	1,00		1,00	3.761,34	3.761,34		
38100 PAGOS INDEBIDOS	1,00		1,00	10.330,47	8.602,97		1.727,50
38101 SEGURIDAD SOCIAL (I.	1,00	220.593,84	220.594,84	278.087,20	278.087,20		
38103 POR ANUNCIOS A CARGO	1,00		1,00	1.706,06	1.341,29		364,77
39100 RECARGO DE APREMIO P	1,00		1,00	68.341,24	68.341,24		
39101 INTERESES DE DEMORA	1,00		1,00	57.215,14	43.151,05		14.064,09
39902 INDEMNIZACIÓN POR DA	1,00		1,00				
42000 PARA GASTOS GENERALE		3.330.362,35	3.330.362,35	27.167.530,32	2.722.008,32		24.445.522,00
52000 INTERESES DE CUENTAS	100.001,00		100.001,00	131.614,53	97.371,48		34.243,05
72000 PARA OPERACIONES DE				6.270.819,00			6.270.819,00
87000 REMANENTE DE TESORER		3.924.978,20	3.924.978,20				
* 5701 DIRECCIÓN Y SERVICIOS	100.010,00	7.475.934,39	7.575.944,39	34.001.801,64	3.223.318,38		30.778.483,26
38000 DE EJERCICIOS CERRAD	1,00		1,00	159.225,39	52.217,16		107.008,23
38100 PAGOS INDEBIDOS				32.986,96	22.960,32		10.026,64
38206 REINTEGROS DEL FONDO	1,00		1,00	576.153,76	98.225,11		477.928,65
38250 REINT.INEM.ESC.TALLE	1,00		1,00	530.957,12	351.582,07		179.375,05
38251 REINT.INEM.PROMOCIÓN	1,00		1,00				
38252 REINTEGROS INEM PROM	1,00		1,00	295.590,69	49.533,47		246.057,22



Cuenta General 2009

38253 REINTEGROS INEM INTE	1,00		1,00	581.792,55	153.785,09		428.007,46
38255 REINTEGROS INEM AGEN	1,00		1,00	53.422,77	31.242,30		22.180,47
38256 REINT.INEM PLANES CO	1,00		1,00	534.028,85	45.507,07		488.521,78
38257 REINT.INEM INFORMAC.	1,00		1,00	232.537,99	151.379,73		81.158,26
38258 REINTEGROS INEM EMPL	1,00		1,00	74.803,07	17.039,49		57.763,58
38259 REINTEGROS INEM FOME	1,00		1,00				
38260 REINTEGROS INEM PROG	1,00		1,00	577.655,47			577.655,47
38264 REINTEGROS FSE. PRO	1,00		1,00	2.155.406,83	381.350,04		1.774.056,79
40402 INEM.ESCUELAS TALLER	11.321.765,00		11.321.765,00	11.321.765,00	11.321.765,00		
40405 PROMOCIÓN DEL EMPLEO	1.850.723,00		1.850.723,00	1.850.723,00	1.850.723,00		
40406 INTEGRACIÓN LABORAL	5.168.340,00	768.131,00	5.936.471,00	5.936.471,00	5.936.471,00		
40408 AGENCIAS DE DESARROL	2.000.000,00		2.000.000,00	1.860.572,93	1.860.572,93		
40409 PLANES DE CONTRATACI	9.122.219,00	1.553.458,00	10.675.677,00	9.475.677,00	9.475.677,00		
40410 CC.LL.INFORMAC.ORIEN	972.590,00		972.590,00	816.193,02	816.193,02		
40411 FOMENTO DESARROLLO L	250.000,00		250.000,00	100.260,85	100.260,85		
40412 FOMENTO EMPLEO INDEF	3.030.000,00		3.030.000,00	3.030.000,00	3.030.000,00		
40413 FOMENTO DESARROLLO L	350.000,00		350.000,00	50.000,00	50.000,00		
40414 CUOTAS S.S. CAPITALI	500.000,00		500.000,00	130.606,14	130.606,14		
40415 INFORMACIÓN,ORIENTAC	947.278,00		947.278,00	790.881,02	790.881,02		
40416 EMPLEO PÚBLICO INSTI	2.231.263,00		2.231.263,00	2.126.184,31	2.126.184,31		
40417 PROGRAMAS EXPERIMENT	480.000,00		480.000,00	109.182,00	109.182,00		
40423 ADAPTACION LABORAL S	75.000,00		75.000,00	706.043,42-	706.043,42-		
40424 MURCIA ACTIVA EMPLEO		568.070,40	568.070,40				
40425 ADAPTACION LABORAL S		183.810,00	183.810,00				
42002 ACTUACIONES COFINANC	4.529.734,00		4.529.734,00	2.949.738,89	424.555,11-		3.374.294,00
68000 DE EJERCICIOS CERRAD				47.477,34	24.293,41		23.183,93
68201 DEL F.S.E.	1,00		1,00	215.936,91	50.332,48		165.604,43

Cuenta General 2009

68252 REINTEGROS INEM.PROM	1,00		1,00	7.307,84	3.872,26-		11.180,10
68253 REINTEGROS INEM.INTE	1,00		1,00	71.532,23	20.577,67		50.954,56
72001 ACTUACIONES COFINANC	47.731,00		47.731,00	47.731,00	47.731,00		
* 5702 EMPLEO	42.876.659,00	3.073.469,40	45.950.128,40	46.036.758,51	37.961.801,89		8.074.956,62
30903 T930-TASA CESION USO	1,00		1,00	684,96	684,96		
38000 DE EJERCICIOS CERRAD	1,00		1,00	72.053,77	65.922,61		6.131,16
38203 REINTEGROS PLAN FIP	1,00		1,00	1.245.778,35	303.221,55		942.556,80
38206 REINTEGROS DEL FONDO	1,00		1,00	65.205,33	1.145,41-		66.350,74
38254 REINTEGROS INEM PLAN	1,00		1,00	382.326,58	340.981,99		41.344,59
38264 REINTEGROS FSE. PRO	1,00		1,00	438.318,97	178.514,49		259.804,48
40418 INEM-PLAN TRABAJO CE	872.250,00	183.663,70	1.055.913,70	817.669,47	817.669,47		
40421 FORMACION PARA EL EM	29.520.066,00	171.047,00	29.691.113,00	27.528.130,40	27.528.130,40		
40422 PLAN EXTRAORD. ORIEN		1.958.263,82	1.958.263,82	1.955.766,89	1.955.766,89		
40606 PROGRAMA LEONARDO DA		88.524,10	88.524,10	112.180,94	112.180,94		
42002 ACTUACIONES COFINANC	5.549.436,00		5.549.436,00	5.149.436,00	400.000,00-		5.549.436,00
68201 DEL F.S.E.	1,00		1,00	29.757,61-	29.757,61-		
72001 ACTUACIONES COFINANC	98.429,00		98.429,00	98.429,00	98.429,00		
* 5703 FORMACIÓN	36.040.188,00	2.401.498,62	38.441.686,62	37.836.223,05	30.970.599,28		6.865.623,77
40404 MODERNIZACIÓN DE LOS	1.419.000,00	267.544,91	1.686.544,91	1.646.628,65	1.596.131,74		50.496,91
40422 PLAN EXTRAORD. ORIEN	1.100.000,00	684.999,96	1.784.999,96	1.613.089,64	1.613.089,64		
* 5704 INTERMEDIACIÓN Y CONT	2.519.000,00	952.544,87	3.471.544,87	3.259.718,29	3.209.221,38		50.496,91
** TOTAL INFORME	124.884.802,00	13.903.447,28	138.788.249,28	121.134.501,49	75.364.940,93		45.769.560,56



Cuenta General 2009

C.3) Resultado de Operaciones Comerciales

SIN MOVIMIENTOS



Cuenta General 2009

LQP-X118

Sociedad: SPEF SP. Empleo y Formación.

C.4) ESTADO LIQUIDACION DEL PRESUPUESTO

Resultado Presupuestario

CONCEPTOS	DCHOS RECONOC.NETOS	OBLIG.RECONOC.NETAS	IMPORTES
* 1.(+) Operaciones no financieras	121.134.501,49	80.507.316,13	40.627.185,36
* 2.(+) Operaciones activos financieros			
* 3.(+) Operaciones Comerciales			
** I. RESULTADO PRESUP.EJERCICIO (1+2+3)	121.134.501,49	80.507.316,13	40.627.185,36
* II. VARIAC.NETA PASIVOS FINANCIEROS			
*** III. SALDO PRESPU. EJERCICIO (I + II)	121.134.501,49	80.507.316,13	40.627.185,36

.	IMPORTES	Crédito	Superavit	DesvNeg	DesvPos	Oblig RN	Dchos RN
4.(+)Créditos gastos remanente tesorería	3.924.978,20	3.924.978,20					
5.(-)Desviación de financiación pos.							
6.(+)Desviación de financiación neg.							
* IV.SUPERAVIT O DEFICIT FINAN.(III+4-5+6)	44.552.163,56	3.924.978,20				80.507.316,13	121.134.501,49

Cuenta General 2009

D.1) MEMORIA

NATURALEZA

Se crea el Servicio Regional de Empleo y Formación, mediante la Ley 9/ 2002, de 11 de noviembre, como organismo autónomo de carácter administrativo, dotado de personalidad jurídica propia y plena capacidad jurídica pública y privada, así como de patrimonio propio para el cumplimiento de las funciones y competencias que se le asignan, adscrito a la Consejería de Trabajo y Política Social.

Su régimen jurídico se adapta a lo dispuesto en los artículos 1 y 2 de la Ley 30/1992, de 26 de Noviembre, de Régimen Jurídico de las Administraciones Públicas y del Procedimiento Administrativo Común (BOE n.º 285, de 27-11-1992), Ley 6/2004 de 28 de diciembre, del Estatuto del Presidente y del Consejo de Gobierno (BORM 30/12/2004) y Ley7/2004 de 28 de diciembre de Organización y Régimen Jurídico de la Administración Pública de la Comunidad Autónoma de la Región de Murcia, Decreto Legislativo 1/1999, de 2 de Diciembre, por el que se aprueba el Texto Refundido de la Ley de Hacienda de la Región de Murcia (BORM n.º 5º, de 1-3-2000), a la presente Ley y a la Ley 6/1997, de 14 de Abril, de Organización y Funcionamiento de la Administración General del Estado (BOE n.º 9º, de 15-4-1997), como normativa supletoria estatal o normas que la sustituyan.

El Servicio se sustenta en tres pilares básicos: la autonomía funcional del organismo, la participación de los agentes sociales y económicos en sus órganos de gobierno, dirección y asesoramiento, y el establecimiento de estructuras operativas basadas en la coordinación y cooperación.

El Servicio Regional de Empleo y Formación extiende sus funciones al territorio de la Región de Murcia.

Cuenta General 2009

ACTIVIDAD

El Servicio Regional de Empleo y Formación ejerce las competencias que en materia de empleo y de formación para el empleo se le atribuyen en su Ley de creación, integrando los servicios comunes, oficinas de empleo y centros de formación ocupacional transferidos, con los medios materiales y humanos que se le adscriban, asegurando los principios de eficacia y eficiencia y constituyéndose en el vehículo de participación de los agentes sociales, por un lado, en la elaboración y diseño de estrategias, y, por otro, en la dirección y gestión del servicio de empleo.

El Servicio Regional de Empleo y Formación se constituye pues para la realización, orientada al pleno empleo estable y de calidad, de todas aquellas actividades de fomento, formación para el empleo y de intermediación en el mercado laboral, en el ámbito territorial de la Comunidad Autónoma de Murcia.

Así mismo es el organismo administrativo encargado de impulsar, desarrollar y ejecutar la política regional en materia de empleo mediante la intermediación y orientación laboral, el fomento de políticas activas de empleo y la formación profesional, tanto ocupacional como continua, de acuerdo con los programas de formación profesional en vigor.

Su actividad esta dirigida a facilitar a los trabajadores desempleados la obtención de un puesto de trabajo digno y adecuado, favorecer la promoción laboral y el reciclaje de los trabajadores así como facilitar a los empleadores la contratación de trabajadores con formación y experiencia adecuada a sus necesidades de producción de bienes y servicios.

Para el cumplimiento de tal finalidad, llevará a cabo en materia de empleo, las siguientes funciones:

- a).Elaboración del Plan Regional de Empleo.
- b) Elaborar Planes de Servicios Integrados para el Empleo, así como organizar y articular los convenios con entidades asociadas de los servicios integrados para el empleo.
- c) Establecer programas de difusión de la cultura empresarial y el autoempleo dirigido a emprendedores, pequeños empresarios, desempleados, profesionales y trabajadores de la economía social.

Cuenta General 2009

- d) Establecer programas de fomento de empleo autónomo, así como las directrices generales de los programas de economía social para la creación de empleo estable.
- e) Realizar estudios e informes sobre las distintas variables del mercado de trabajo y la evolución de los perfiles ocupacionales y los requerimientos profesionales.
- f) Intermediación laboral para fomentar, coordinar y ejecutar programas que garanticen, de manera efectiva, la relación entre oferta y demanda de empleo, propiciando su mejora y adecuación a las exigencias del mercado laboral.
- g) Elaborar los criterios para la evaluación y seguimiento de las actividades aprobadas en materia de formación y empleo y valorar los resultados alcanzados.
- h) Planificar, ejecutar y coordinar las actividades de información, orientación, asistencia y apoyo a las personas desempleadas y ocupadas de manera integral, que faciliten la inserción laboral de unos y la mejora ocupacional de otros.
- i) Impulsar, desarrollar y ejecutar programas de creación de empleo estable entre los colectivos de desempleados, y de forma específica los dirigidos a la mujer, grupos de edad, primer empleo, parados de larga duración y a colectivos en riesgo de exclusión social.
- j) Ejercer las funciones, en el territorio de la Comunidad Autónoma de la Región de Murcia, relativas a las actividades de la Red EURES.
- k) Gestionar los programas de escuelas taller y casas de oficios, incluyendo la programación, organización y gestión de las acciones, así como gestionar los talleres de empleo.
- l) Ejercer las funciones relativas a la obligación de los empresarios de registrar, o en su caso comunicar, los contratos laborales, conforme a las previsiones legalmente establecidas.

Cuenta General 2009

m) Ejercer las funciones relativas a la inscripción y registro de demandantes de empleo, así como controlar el cumplimiento de las obligaciones que, como demandantes de empleo, tienen los solicitantes o beneficiarios de las prestaciones de desempleo.

n) Realizar los estudios estadísticos necesarios para el correcto seguimiento e interpretación de la evolución del empleo y la contratación, incluida la realizada por empresas de trabajo temporal.

Respecto a las funciones en materia de formación para el empleo del Servicio Regional de Empleo y Formación, dentro del ámbito territorial y competencial de la Comunidad Autónoma de Murcia, son las siguientes:

a) Elaborar el Plan Anual de Formación para el Empleo.

b) Planificar, ejecutar y controlar los programas de formación profesional ocupacional y continua de manera integrada, así como llevar a cabo las actuaciones, en el marco autonómico, de los Programas Nacionales de Formación en vigor.

c) Gestionar la formación profesional ocupacional de los centros propios, así como planificar, coordinar y controlar las acciones formativas de las entidades colaboradoras.

d) Cooperar con las entidades locales en la realización de planes formativos.

e) Establecer cauces de participación con los agentes sociales.

f) Elaborar los criterios de evaluación de acciones formativas y de valoración de resultados, así como los resultados de inserción laboral de los alumnos o, en su caso, de los resultados del reciclaje de ocupados, respecto a sus puestos de trabajo y desarrollar la evaluación de forma continua y sistemática de las actuaciones en materia de formación que se realizan.

g) Evaluar y aprobar las propuestas de actividades de formación ocupacional y continua presentadas por los centros colaboradores.

Cuenta General 2009

- h) Elaborar programas de formación presencial, semipresencial y a distancia para los autónomos, pequeñas y medianas empresas, comerciantes, trabajadores, desempleados y la economía social.

- i) Impulsar, en coordinación con otros organismos y entidades, a través del Centro Nacional de Formación Profesional, la elaboración de estudios sectoriales, las propuestas técnicas para determinar las enseñanzas mínimas e itinerarios formativos, así como el desarrollo de los planes anuales de formación y demás funciones previstas en el Real Decreto 631/ 1993, de 3 de mayo, por el que se regula el Plan Nacional de Formación e Inserción Profesional laboral las desviaciones observadas en relación con las condiciones de acreditación o autorización.

- j) Informar y difundir los aspectos relativos al mercado de trabajo, orientando a los agentes económico- sociales sobre las ofertas formativas que ayuden a optimizar la utilización de los recursos humanos.

- k) Conceder becas y ayudas para la realización o participación en cursos o experiencias de aprendizaje en contextos productivos, como prácticas no laborales, controlando su ejecución y el cumplimiento de los requisitos establecidos.

Funciones generales:

- a) Establecer los criterios de reconocimiento y homologación de las entidades colaboradoras, así como la supervisión y control de su funcionamiento.

- b) Elaborar la memoria anual de las actividades.

- c) Suscribir convenios de colaboración para el cumplimiento de sus fines.

- d) La dirección y gestión del Observatorio Ocupacional para conocer la oferta y la demanda ocupacional, las necesidades y seguimiento de profesiones y la búsqueda de nuevos yacimientos de empleo.



Cuenta General 2009

- e) Gestionar en el ámbito de la Comunidad Autónoma las subvenciones y ayudas públicas recibidas para el empleo y la formación de otras administraciones o instituciones, así como sus acciones, a excepción de las destinadas al fomento de la economía social.
- f) Cualquier otra que por norma de carácter legal o reglamentario, en materia de formación o empleo, le sea atribuida.

Cuenta General 2009

ORGANIZACIÓN

El Servicio Regional de Empleo y Formación se estructura en los siguientes órganos:

A) De Dirección y Ejecución:

- El Presidente del Servicio Regional de Empleo y Formación.
- El Consejo de Administración.
- El Director General del Servicio Regional de Empleo y Formación.
- El Secretario General Técnico.

B) De Asesoramiento y Participación:

- El Consejo Asesor Regional de Empleo y Formación.

C) De Administración y Gestión:

Sin perjuicio de los órganos de Gobierno y Administración, señalados anteriormente, el Servicio Regional de Empleo y Formación, al frente de cuyos servicios está el Director, que asume las atribuciones señaladas en el Artículo 5 del Decreto 165/2003, de 26 de septiembre, desempeñando las competencias de dirección, gestión, inspección, control y supervisión de todas sus actividades para el cumplimiento de sus fines y funciones en el ámbito, términos, condiciones y forma previstos en la Ley de creación del mismo, se estructura para el desarrollo de las funciones y el ejercicio de las competencias que le corresponde de acuerdo con la vigente legislación, en las siguientes unidades:

Cuenta General 2009

- .- Secretaría General Técnica.
- .- Subdirección General de Empleo.
- .- Subdirección General de Formación.
- .- Observatorio Ocupacional.

Así mismo, El Servicio Regional de Empleo y Formación, conforme se establece en el artículo 13 de su Ley de creación, se estructura en dos áreas funcionales:

- .- Área de Empleo.
- .- Área de Formación para el Empleo.

SECRETARIA GENERAL TÉCNICA

Es el órgano de apoyo y asistencia inmediata al Director General del Servicio Regional de Empleo y Formación, del que depende y a quien sustituirá en caso de vacante, ausencia o enfermedad.

Le corresponden las funciones previstas en el artículo 14 de la Ley 9/ 2002, de 11 de noviembre, de Creación del Servicio Regional de Empleo y Formación, así como las siguientes:

- a) Examinar e informar los asuntos que hayan de ser sometidos a la consideración del Consejo de Administración y/ o del Consejo Asesor Regional de Empleo y Formación.

Cuenta General 2009

- b) Coordinar las relaciones con las Consejerías, organismos y otras Administraciones Públicas.
- c) Llevar a cabo la implantación, vigilancia permanente y puesta al día de los procedimientos administrativos, documentación administrativa y normalización de documentos y la mejora en la calidad de los servicios.
- d) Organizar y dirigir el registro general y coordinar las actuaciones de los registros auxiliares.
- e) Planificar los programas de inversiones, de aprovisionamiento de bienes y servicios de los centros dependientes del Servicio Regional de Empleo y Formación.
- f) En general, atender y coordinar los servicios generales del Servicio Regional de Empleo y Formación, así como ejercer cuantas otras funciones le delegue o encomiende expresamente el titular de la Dirección del Servicio.

La Secretaría General Técnica se estructura en las siguientes unidades administrativas:

A) Servicio de Régimen Interior.

Le corresponden al Servicio de Régimen Interior, el ejercicio de las funciones de planificación, coordinación, dirección y control de las unidades dependientes del mismo, y en especial las siguientes atribuciones:

.- En materia de recursos humanos, le compete el ejercicio, de conformidad con la legislación vigente, de las funciones de gestión de personal dependiente del Servicio Regional de Empleo y Formación.

.- En materia de asuntos generales, le competen cuantos asuntos de tal carácter sean competencia del Servicio Regional y, en particular, la organización y coordinación del régimen interior de los servicios, del Registro General, del inventario de bienes, seguridad de las personas, mantenimiento y conservación de equipos e instalaciones.

Cuenta General 2009

.- En materia de control de calidad de los servicios, la elaboración de programas relativos a la organización y métodos de trabajo para racionalizar el funcionamiento de los servicios de las distintas unidades del Servicio Regional; la organización y coordinación de la información administrativa y asistencia al ciudadano; bajo la coordinación del órgano competente en materia de organización administrativa, la propuesta de medidas para la optimización de las instalaciones y de los recursos humanos y materiales.

En materia de documentación, le compete la recopilación y publicación de las disposiciones generales del Servicio Regional, la coordinación de las publicaciones de la Administración Regional en materia propia del Servicio Regional, así como la divulgación de informes y estudios de interés para la misma y la coordinación y publicación de la memoria anual del departamento.

Para el cumplimiento de sus funciones el Servicio de Régimen Interior se estructura en las siguientes unidades administrativas:

- Sección de Personal
- Sección de Asuntos Generales

B) Servicio Jurídico.

Corresponden al Servicio Jurídico el ejercicio de las funciones de planificación, coordinación, dirección y control de las unidades dependientes del mismo en relación con las siguientes actuaciones:

.- Elaborar los anteproyectos o proyectos, según corresponda, de disposiciones de carácter general, sin perjuicio de las facultades que correspondan a otras unidades administrativas.

Cuenta General 2009

- .- Tramitar y proponer la resolución de las reclamaciones y recursos administrativos y su posterior seguimiento una vez agotada la vía administrativa, en los casos en que no estén asignados expresamente a otras unidades administrativas.
- .- Preparar las compilaciones legales, doctrinales y jurisprudenciales.
- .- Supervisar y, en su caso, informar las disposiciones antes de su remisión al Boletín Oficial de la Región de Murcia para su publicación, así como de todas las actuaciones relativas a cuantos asuntos hayan de remitirse al Consejo de Gobierno o a la Dirección de los Servicios Jurídicos.
- .- Informar y tramitar los convenios que suscriba el Director General del Servicio con otras Administraciones o Entidades Públicas o Privadas, sin perjuicio de las facultades que correspondan a los centros directivos en su ámbito competencial.
- .- Tramitar los procedimientos de responsabilidad patrimonial.
- .- Coordinar la actuación de las unidades administrativas de asesoramiento jurídico dependientes del Servicio Regional.

C) Servicio Económico y de Contratación.

Corresponden al Servicio Económico y de Contratación el ejercicio de las funciones de planificación, coordinación, dirección y control de las unidades dependientes del mismo en relación con las siguientes actuaciones:

- .- Apoyar en la elaboración del Anteproyecto de Presupuestos del Servicio Regional de Empleo y Formación.
- .- Llevar a cabo el seguimiento e informe de la ejecución del Presupuesto del Servicio Regional de Empleo y Formación.
- .- Tramitar los expedientes de gastos e ingresos.

Cuenta General 2009

- .- Tramitar los expedientes de modificaciones de crédito.
- .- Preparar y aplicar el procedimiento de control de cumplimiento de los Programas de Gastos.
- .- Llevar a cabo la contabilidad general, analítica y presupuestaria.
- .- Preparar las Cuentas Anuales.
- .- Llevar a cabo la coordinación y control de los Planes de inversión del Servicio para el cumplimiento de sus funciones.
- .- Gestionar las tasas, precios públicos e ingresos del Servicio.
- .- Llevar a cabo el seguimiento de la gestión de inversiones.
- .- Llevar a cabo el control y seguimiento de las partidas con financiación afectada del Servicio.
- .- Tramitar los expedientes de contratos de obras, gestión de servicios públicos, suministro, consultoría y asistencia y de servicios, así como cualquier incidencia surgida en relación con los mismos y cualesquiera otros contratos competencia del Servicio no atribuidos específicamente a otros centros directivos.
- .- Tramitar los expedientes de pagos a justificar y anticipos de caja fija del Servicio.
- .- Llevar a cabo la gestión de la Tesorería del Servicio y la elaboración de las previsiones de flujos de fondos en fecha valor.
- .- Cualesquiera otras que le sean encomendadas en el ámbito de sus competencias.

Cuenta General 2009

Para el cumplimiento de sus funciones el Servicio Económico y de Contratación se estructura en las siguientes unidades administrativas:

- Sección de Gestión Económica y Presupuestaria
- Sección de Tesorería
- Sección de Contratación

D) Servicio de Coordinación y Gestión del Fondo Social Europeo.

Corresponden a este Servicio en concreto las siguientes atribuciones:

- .- Coordinar y canalizar la gestión, la información y la programación de las actuaciones cofinanciadas por el Fondo Social Europeo, tanto a través del Programa Operativo Regional, como a través del Ministerio de Trabajo y Asuntos Sociales.
- .- Velar por que la programación final de los distintos niveles de planificación se encuadre en los ejes- medidas y acciones del Programa Operativo Regional, así como en el Plan Regional de Empleo, en consonancia con el Plan Nacional de Acción para el Empleo y con los Planes Anuales de Formación.
- .- Controlar la elegibilidad de los gastos subvencionados.
- .- Llevar a cabo la preparación y asistencia en la elaboración de la Memoria Anual de Actividades así como en los planes generales y en los programas de actividades del Servicio Regional de Empleo y Formación.
- .- Gestionar y coordinar al Servicio Regional de Empleo y Formación en el marco de las Iniciativas Comunitarias del Fondo Social Europeo.
- .- Coordinar el sistema de pagos, en dicho ámbito, realizando los documentos periódicos de las certificaciones y liquidaciones de gastos, informe financiero y memoria de actuaciones.

Cuenta General 2009

- .- Realizar el seguimiento y control periódico del cumplimiento de objetivos e indicadores.

E) Unidad Técnica de Informática.

Corresponde a la Unidad Técnica de Informática el ejercicio de las funciones de planificación, coordinación, dirección y control de las unidades dependientes del mismo, y en especial las siguientes atribuciones:

- .- Coordinar el sistema informático y la organización interna del Servicio en materia informática.
- .- Elaborar el Plan Informático del Servicio Regional, así como sus revisiones en coordinación con otros centros directivos competentes en razón de la materia.
- .- Llevar a cabo la planificación, coordinación y supervisión del mantenimiento de sistemas y servicios informáticos del Servicio Regional, así como el control de los recursos para la racionalización y optimización de su uso y atención a usuarios.
- .- Proponer e implantar las normalizaciones de tipo informático, así como realizar programas informáticos y diseñar, desarrollar, implantar y explotar aplicaciones informáticas, sistemas de comunicaciones y redes.
- .- Coordinar y asistir técnicamente en la actividad informática del Servicio Regional, así como la representación técnica del Departamento ante los órganos de coordinación informática correspondientes.
- .- Elaborar análisis informáticos, así como estudios e informes en materia de su competencia y formular propuesta de planes de formación en el área informática para el personal del Servicio, en colaboración con la unidad administrativa responsable de la gestión de recursos humanos.
- .- Elaborar y supervisar, en su caso, los pliegos de prescripciones técnicas para la adquisición de bienes y servicios en materia informática, así como supervisar el mantenimiento de los equipos.

Cuenta General 2009

SUBDIRECCION GENERAL DE EMPLEO

Le corresponde a la Subdirección General de Empleo la dirección y coordinación de las unidades inferiores dependientes, sin perjuicio de las facultades atribuidas a la Secretaría General Técnica.

Asimismo, bajo la superior dirección del Director General del organismo, le corresponde impulsar, desarrollar y ejecutar las competencias atribuidas al Servicio Regional de Empleo y Formación en materia de empleo mediante la intermediación y la orientación laboral, el fomento de políticas activas de empleo, así como la propuesta de resolución de expedientes relacionados con dicha materia.

Para el cumplimiento de sus funciones, la Subdirección General de Empleo se estructura en las siguientes unidades administrativas:

a) Servicio de Orientación, Intermediación y Contratos.

b) Servicio de Fomento de Empleo.

Para el cumplimiento de sus fines, la Subdirección General de Empleo contará con el número de Técnicos de Empleo y Formación que se determinen en la Relación de Puestos de Trabajo, desarrollando funciones de estudio y/o asesoramiento, seguimiento de actividades, gestión y/o control en las áreas de empleo competencia del organismo, sin perjuicio de las competencias específicas atribuidas a otras unidades administrativas del mismo.

Bajo la dependencia de la Subdirección General de Empleo se integra la Red de Oficinas de Empleo de la Comunidad Autónoma de la Región de Murcia, a las que coordinará a través del Servicio de Orientación, Intermediación y Contratos, y a las que compete, entre otras, las siguientes funciones:

a) Atención a los usuarios de las Oficinas de Empleo, y en especial, a los demandantes y ofertantes de empleo.

Cuenta General 2009

- b) Realizar el seguimiento y control de las obligaciones de los demandantes de empleo, así como colaborar en el seguimiento de los beneficiarios de prestaciones por desempleo.
- c) Realizar acciones de información y orientación profesional a favor de los desempleados, de mejora de empleo, así como acciones de acompañamiento u otros procedimientos que faciliten la mejora de la posición en el mercado de trabajo del demandante de empleo y la búsqueda activa de empleo por cuenta ajena y dinamización de iniciativas para el autoempleo.
- d) Gestionar las ofertas de acciones y servicios puestos a disposición de los demandantes de empleo desde el Servicio Regional de Empleo.
- e) Realizar la captación y gestión de las ofertas de empleo, así como la selección de demandantes adecuados a dichas ofertas.
- f) Realizar las actividades relativas a la inscripción de demandantes de empleo.
- g) Realizar la calificación y clasificación de los demandantes de empleo.
- h) Gestionar la intermediación laboral.
- i) Gestionar las actividades relativas al registro o comunicación de contratos.
- j) Realizar el registro o comunicación de los contratos de trabajo.
- k) Colaborar, en los términos que se determinen, en la gestión de las prestaciones por desempleo que gestiona el Servicio Público de Empleo Estatal, en el ámbito de la Comunidad Autónoma de la Región de Murcia.

Cuenta General 2009

A) Servicio de Orientación, Intermediación y Contratos

Corresponden al Servicio de Orientación, Intermediación y Contratos las funciones de planificación, coordinación, dirección y control de las unidades dependientes del mismo, y en especial, las siguientes atribuciones:

- a) Realizar la coordinación y control en materia de intermediación en el mercado de trabajo.
- b) Realizar la coordinación y control sobre acciones de información y orientación profesional a favor de los desempleados, así como de mejora de empleo.
- c) Coordinar las ofertas de acciones y servicios realizadas desde las Oficinas de Empleo.
- d) Coordinar, a través de las directrices emanadas de las unidades u órganos superiores, así como comunicar las instrucciones y órdenes de servicio a las Oficinas de Empleo, a las que prestará el correspondiente apoyo y asistencia para el correcto funcionamiento de los servicios, proponiendo las medidas y acciones que estime procedentes para la continua mejora y calidad de los mismos.
- e) Gestionar el Registro de agencias de colocación sin fines lucrativos y de Entidades Colaboradoras en materia de empleo, así como las actuaciones relativas a su autorización.
- f) Coordinar y mantener la Red de Información y Orientación para el empleo y el autoempleo.
- g) Colaborar en la elaboración de estudios y estadísticas para el seguimiento de las ofertas de empleo y de las ocupaciones.
- h) En general, prestar todo tipo de asistencia técnica y apoyo material a la Red de Oficinas de Empleo para el correcto desenvolvimiento de sus actividades, así como cuantas actuaciones se le encomienden orientadas al pleno empleo estable y de calidad.

Cuenta General 2009

Para el cumplimiento de sus funciones, el Servicio de Orientación, Intermediación y Contratos se estructura en las siguientes unidades administrativas:

- a) *Sección de Orientación, Calificación y Clasificación de Demandantes*
- b) *Sección de Intermediación y Contratos*
- c) *Unidad Técnica de Coordinación de Oficinas de Empleo, con rango de Sección,*

B) Servicio de Fomento de Empleo

Corresponden al Servicio de Fomento de Empleo las funciones de planificación, coordinación, dirección y control de las unidades dependientes del mismo, y en especial, las siguientes atribuciones:

- a) Gestionar y coordinar los programas de fomento de empleo y de escuelas taller, casas de oficios y talleres de empleo.
- b) La gestión del Registro de Centros Especiales de Empleo.
- c) Comprobar la adecuada justificación de las subvenciones concedidas, previo al pago de las mismas, así como la instrucción, en su caso, de los procedimientos de reintegro que se deriven de aquélla.
- d) La elaboración de propuestas de iniciativas y de programas en materia de empleo.
- e) La colaboración en la elaboración de estudios y estadísticas en materia de fomento de empleo.
- f) Realizar cuantas actuaciones se le encomienden en materia de fomento de empleo, así como la dirección y control de las secciones dependientes del mismo.

Cuenta General 2009

Para el cumplimiento de sus funciones, el Servicio de Fomento de Empleo se estructura en las siguientes unidades administrativas:

- a) Sección de Fomento del Desarrollo Local,
- b) Sección de Fomento Empresarial
- c) Sección de Atención a Colectivos Desfavorecidos,
- d) Sección de Escuelas Taller, Casas de Oficios y Talleres de Empleo,

SUBDIRECCION GENERAL DE FORMACION

Corresponde a la Subdirección General de Formación la dirección y coordinación de las unidades inferiores dependientes, sin perjuicio de las facultades atribuidas a la Secretaría General Técnica.

Asimismo, bajo la superior dirección del Director General, le corresponde impulsar, desarrollar y ejecutar las competencias atribuidas al Servicio Regional de Empleo y Formación en materia de formación ocupacional y continua, así como la propuesta de resolución de expedientes relacionados con dicha materia.

Para el cumplimiento de sus funciones la Subdirección General de Formación se estructura en las siguientes unidades administrativas:

- a) Servicio de Homologación y Autorización de Acciones y Proyectos, Programación y Justificación Económica.

Cuenta General 2009

b) Servicio de Ejecución, Seguimiento y Evaluación de Acciones y Proyectos.

Asimismo, de la Subdirección General de Formación, dependerá el Centro Nacional de Formación Profesional Ocupacional.

Para el cumplimiento de sus fines, la Subdirección General de Formación contará con el número de Técnicos de Empleo y Formación que se determinen en la Relación de Puestos de Trabajo, desarrollando funciones de estudio y/o asesoramiento, seguimiento de actividades, gestión y/o control en las áreas de formación competencia del Servicio, sin perjuicio de las competencias específicas atribuidas a otras unidades administrativas del mismo.

A) Servicio de Homologación y Autorización de Acciones y Proyectos, Programación y Justificación Económica.

B)

Corresponden al Servicio de Homologación y Autorización de Acciones y Proyectos, Programación y Justificación Económica, en materia de formación profesional ocupacional y continua, las funciones de planificación, coordinación, dirección y control de las unidades dependientes del mismo, y en especial, las siguientes atribuciones:

- a) Realizar la homologación de especialidades formativas y de autorización de acciones y proyectos formativos.
- b) Realizar las actividades necesarias para su inclusión en la programación anual.
- c) Colaborar en la elaboración de estudios y estadísticas de formación y en la planificación de la formación ocupacional y continua.
- d) Gestión del Registro de Entidades Colaboradoras.
- e) Gestión del Registro de Certificados de Profesionalidad, así como las actuaciones relativas a su acreditación y expedición.

Cuenta General 2009

- f) Gestión del catálogo de acciones formativas y especialidades FIP.
- g) Gestión del Fichero de Expertos.
- h) Elaboración de convenios.
- i) Programación de prácticas no laborales y autorización de empresas para su realización.
- j) Verificar la justificación económica de los gastos y pagos ocasionados, así como la materialización de los correspondientes informes y documentos necesarios para el pago de las subvenciones.
- k) Realizar cuantas actuaciones se le encomienden en materia de formación ocupacional y continua.

Para el cumplimiento de sus funciones, el Servicio de Homologación y Autorización de Acciones y Proyectos, Programación y Justificación Económica se estructura en las siguientes unidades administrativas:

- a) **Sección de Homologación y Autorización de Acciones y Proyectos y Programación**
- b) **Sección de Justificación Económica,**

B) Servicio de Ejecución, Seguimiento y Evaluación de Acciones y Proyectos

Corresponden al Servicio de Ejecución, Seguimiento, y Evaluación de Acciones y Proyectos, en materia de formación profesional ocupacional y continua, las funciones de planificación, coordinación, dirección y control de las unidades dependientes del mismo, y en especial, las siguientes atribuciones:

- a) Gestionar los programas de formación profesional ocupacional y continua, así como los convenios de colaboración que se formalicen en dicha materia.

Cuenta General 2009

- b) Realizar el seguimiento y control de las acciones y proyectos formativos durante el desarrollo de las mismas.
- c) Realizar la evaluación posterior de las actividades de formación ocupacional y continua.
- d) La elaboración de informes y estadísticas sobre la ejecución de las acciones y proyectos formativos, así como la dirección y control de las unidades dependientes del Servicio.

Para el cumplimiento de sus funciones, el Servicio de Ejecución, Seguimiento y Evaluación de Acciones y Proyectos, se estructura en las siguientes unidades administrativas:

- a) *Sección de Ejecución y Seguimiento de Acciones de Formación Ocupacional*
- b) *Sección de Ejecución y Seguimiento de Acciones de Formación Continua.*

CENTRO NACIONAL DE FORMACION PROFESIONAL OCUPACIONAL DE CARTAGENA

El Centro Nacional de Formación Profesional Ocupacional, bajo la dependencia jerárquica de la Subdirección General de Formación, es el conjunto organizado que, dotado de medios materiales y humanos, desarrolla programas de formación ocupacional, vinculado estrechamente con las medidas de fomento de empleo.

El Centro Nacional de Formación Profesional Ocupacional realizará, entre otras, las siguientes funciones:

Cuenta General 2009

- a) Elaborar y actualizar los estudios sectoriales.
- b) Llevar a cabo la elaboración, seguimiento y evaluación de los medios didácticos.
- c) Llevar a cabo el desarrollo de los estudios y propuestas técnicas necesarias para determinar las enseñanzas mínimas e itinerarios formativos, integrados por módulos, que conduzcan en cada especialidad al correspondiente certificado de profesionalidad, tanto para la formación presencial como a distancia.
- d) Desarrollar los planes anuales de formación y perfeccionamiento de los profesores y expertos docentes.
- e) Llevar a cabo la calificación de demandantes.
- f) Impartir cursos de formación.
 - f) Cualesquiera otras que, por los órganos de dirección y gobierno, le sean asignadas.



Cuenta General 2009

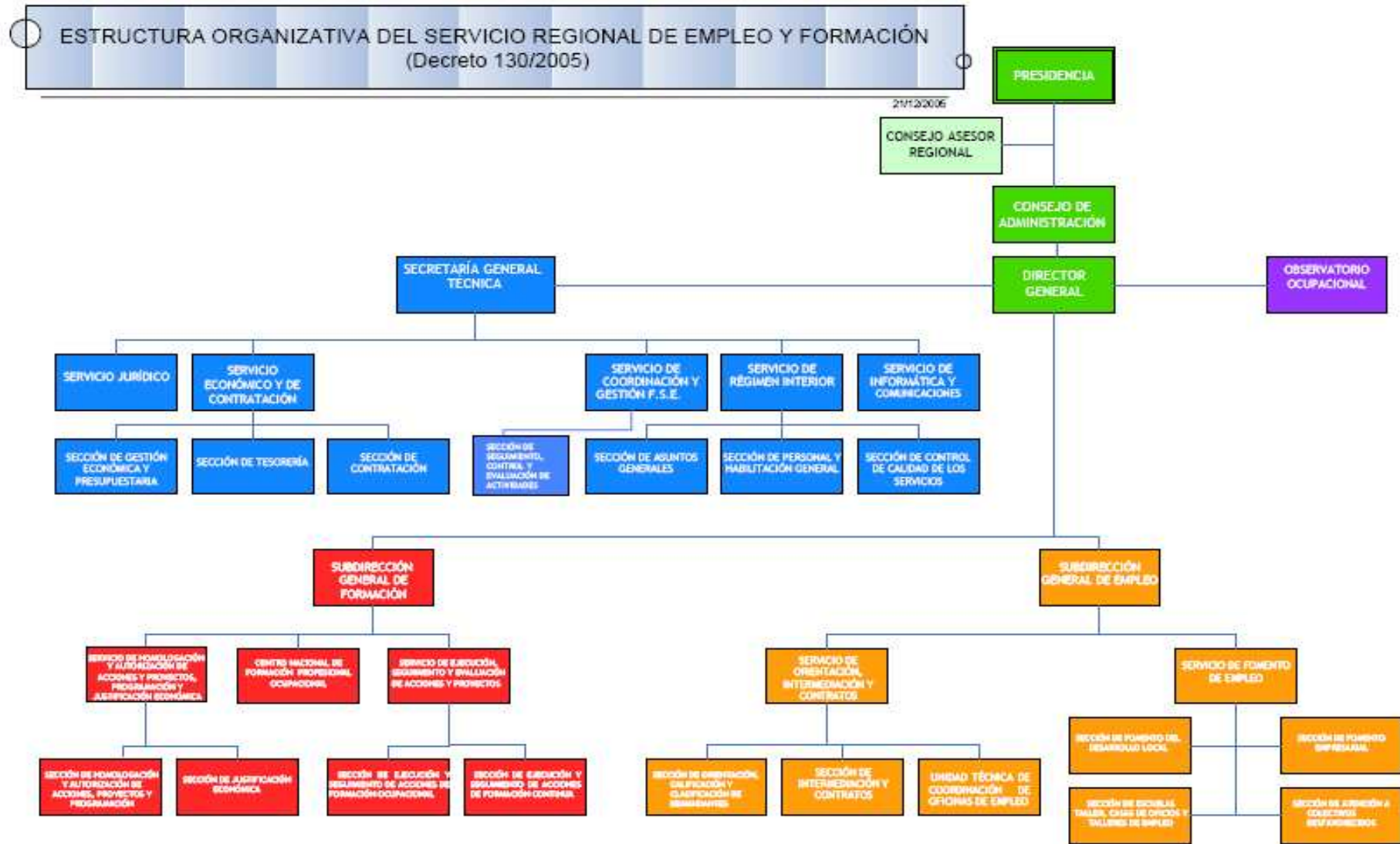

Cuenta General 2009

RELACIÓN DE PUESTOS DE TRABAJO DEL SERVICIO REGIONAL DE EMPLEO Y FORMACIÓN POR UNIDADES Y SERVICIOS A 31/12/2009

➤ *Dependen del **Director General**, los siguientes puestos: 6*

- 1 Director General
- 1 Secretario General Técnico
- 1 Subdirector General de Empleo
- 1 Subdirector General de Formación
- 1 Secretaria Director General
- 1 Auxiliar Administrativo

➤ *Dependen del **Secretario General Técnico**, los siguientes puestos: 11*

- 1 Jefe de Servicio Jurídico
- 1 Jefe de Servicio de Económico y de Contratación
- 1 Jefe de Servicio Régimen Interior
- 1 Jefe de Servicio Informática y Comunicaciones
- 1 Jefe de Servicio de Coordinación y Gestión F. S. E.
- 2 Documentalistas

☐ **Observatorio Ocupacional: 4**

- 1 Sociólogo
- 1 Estadístico
- 1 Economista
- 1 Analista de aplicaciones

Cuenta General 2009

➤ *Dependen del **Servicio Jurídico**, los siguientes puestos: 6*

- 1 Asesor Jurídico
- 2 Asesores de Apoyo Jurídico
- 1 Técnico Superior
- 2 Auxiliares Administrativos

➤ *Dependen del **Servicio Económico y de Contratación**, los siguientes puestos: 13*

- 3 Jefes de Sección
- 2 Jefes de Negociado
- 1 Auxiliar Coordinador
- 7 Auxiliares Administrativos

➤ *Dependen del **Servicio de Régimen Interior**, los siguientes puestos: 21*

- 2 Jefes de Sección
- 2 Jefe de Negociado
- 1 Administrativo
- 11 Auxiliares Administrativos
- 1 Jefe de Mantenimiento
- 4 Ordenanzas

Cuenta General 2009

➤ *Dependen del **Servicio de Informática y Comunicaciones**, los siguientes puestos: 6*

- 1 Técnico Gestión de Informática
- 1 Técnico Apoyo Informática
- 1 Analista de Aplicaciones
- 3 Especialistas Informáticos

➤ *Dependen del **Servicio de Coordinación y Gestión FSE**, los siguientes puestos: 8*

- 1 Jefe de Sección
- 4 Técnicos
- 1 Administrativo
- 2 Auxiliares Administrativos

TOTAL SECRETARÍA GENERAL: 75

➤ *Dependen del **Subdirector General de Empleo**, los siguientes puestos: 48*

- 1 Jefe de Servicio de Orientación, Intermediación y Contratos.
- 1 Jefe de Servicio de Fomento de Empleo
- 5 Jefes de Sección
- 20 Técnicos grupos A y B
- 5 Administrativos
- 16 Auxiliar Administrativo

Cuenta General 2009

■ Oficinas de Empleo: 248

- 24 Directores Oficinas de Empleo
- 126 Técnicos (incluidos Orientadores Laborales)
- 16 Administrativos
- 95 Auxiliares Administrativos
- 2 Ordenanzas

TOTAL SUBDIRECCIÓN GENERAL DE EMPLEO: 311

Dependen del **Subdirector General de Formación**, los siguientes puestos: 2

- 1 Jefe de Servicio de Homologación y Autorización de Acciones y Proyectos, Programación y Evaluación
- 1 Jefe de Servicio de Ejecución, Seguimiento y Control de Acciones y Proyecto

➤ Dependen del **Servicio de Ejecución, Seguimiento y Evaluación de Acciones y Proyectos**, los siguientes puestos:
22

- 2 Jefes de Sección
- 3 Técnicos
- 1 Jefe de Negociado
- 1 Administrativo
- 15 Auxiliares Administrativos

Cuenta General 2009

➤ *Dependen del **Servicio de Homologación, Autorización de Acciones y Proyectos, Programación y Justificación Económica**, los siguientes puestos: 23*

- 2 Jefes de Sección
- 5 Técnicos
- 1 Jefe de Negociado
- 4 Administrativo
- 10 Auxiliares Administrativos
- 1 Auxiliar Especialista

■ **Centro de Formación Ocupacional Cartagena: 12**

- 1 Director del Centro
- 4 Técnicos
- 1 Administrativo
- 4 Auxiliares Administrativos
- 2 Ordenanzas

TOTAL SUBDIRECCIÓN GENERAL DE FORMACIÓN: 59

Cuenta General 2009

Personal Ejercicio a 31 Diciembre de 2009

	Nº DE PERCEPTORES	
PERSONAL POLITICO	1	
PERSONAL EVENTUAL	---	
PERSONAL FUNCIONARIO	437	
PERSONAL LABORAL	27	
Totales	465	

	FUNCIONARIOS	LABORALES
GRUPO A	44	2
GRUPO B	186	3
GRUPO C	46	6
GRUPO D	155	16
GRUPO E	7	0
Totales	438	27

Cuenta General 2009

Retribuciones abonadas por tipo de personal en 2009

	N ° DE PERCEPTORES	IMPORTES
PERSONAL POLITICO	1	63.912,68
PERSONAL EVENTUAL	-	-
PERSONAL FUNCIONARIO	575	11.352.016,90
PERSONAL LABORAL	71	777.118,12
Totales	647	12.193.047,70

	FUNCIONARIOS		LABORALES	
	N° DE PERCEP.	IMPORTES	N° DE PERCEP.	IMPORTES
GRUPO A	53	1.800.615,60	18	215.990,95
GRUPO B	236	5.371.393,05	10	44.089,75
GRUPO C	67	1.181.079,24	9	146.264,64
GRUPO D	208	2.916.882,49	32	364.145,81
GRUPO E	12	145.959,20	2	6.626,97
Totales	576	11.415.929,58	71	777.118,12



Cuenta General 2009

LQP-M514

Sociedad: SPEF - SP. Empleo y Formación.

D.2) Estado Operativo

Mes: 1 a 12

Gastos presupuestarios	IMPORTE
3 SEGURIDAD, PROTECCIÓN Y PROMOCIÓN SOCIAL	80.507.316,13
* TOTAL	80.507.316,13
3 TASAS, PRECIOS PÚBLICOS Y OTROS INGRESOS	8.440.767,20
4 TRANSFERENCIAS CORRIENTES	105.832.644,05
5 INGRESOS PATRIMONIALES	131.614,53
6 ENAJENACIÓN DE INVERSIONES REALES	312.496,71
7 TRANSFERENCIAS DE CAPITAL	6.416.979,00
* TOTAL	121.134.501,49



Cuenta General 2009

CUADRO DE FINANCIACION: SERVICIO REGIONAL DE EMPLEO Y FORMACION

FONDOS APLICADOS		2.009	2.008	FONDOS OBTENIDOS		2.009	2.008
1. Recursos aplicados en operaciones de gestión		79.652.716,16	106.633.908,90	1. Recursos procedentes de operaciones de gestión		121.137.739,87	119.483.031,30
a) Reducción de existencias de productos terminados y en curso de fabricación				a) Ventas			
b) Aprovisionamientos				b) Aumento de existencias de productos terminados y en curso de fabricación			
c) Servicios exteriores	3.041.963,56	4.957.657,00		c) Impuestos directos y cotizaciones sociales			
d) Tributos	16.601,93	19.300,32		d) Impuestos indirectos			
e) Gastos de personal	15.327.924,10	11.642.348,39		e) Tasas, precios públicos y contribuciones especiales	13.081,30	8.300,32	
f) Prestaciones sociales				f) Transferencias y subvenciones	112.249.623,05	110.974.323,50	
g) Transferencias y subvenciones	61.266.226,57	90.014.603,19		g) Ingresos financieros	257.170,91	1.120.028,01	
h) Gastos financieros				h) Otros ingresos de gestión corriente e ingresos excepcionales	8.617.864,61	7.380.379,47	
i) Otras pérdidas de gestión corriente y gastos excepcionales				i) Provisiones aplicadas de activos circulantes			
j) Dotación provisiones de activos circulantes							
2. Pagos pendientes de aplicación				2. Cobros pendientes de aplicación		900.892,09	22.231,87
3. Gastos de formalización de deudas				3. Incrementos directos de patrimonio		612.546,58	
4. Adquisiciones y otras altas de inmovilizado	1.468.991,94	3.182.019,90		a) En adscripción	282.146,58		
a) Destinados al uso general				b) En cesión	330.400,00		
b) I. inmateriales	133.118,64	514.586,07		c) Otras aportaciones de entes matrices			
c) I. materiales	1.335.873,30	2.667.433,83		4. Deudas a largo plazo			
d) I. gestionadas				a) Empréstitos y pasivos análogos			
e) I. financieras				b) Préstamos recibidos			
5. Disminuciones directas de patrimonio			84.741,01	c) Otros conceptos			
a) En adscripción			74.741,01	5. Enajenaciones y otras bajas de inmovilizado		1.845,39	8.993,12
b) En cesión				a) Destinados al uso general			
c) Entregado al uso general			10.000,00	b) I. inmateriales			
6. Cancelación o traspaso a corto plazo de deudas a largo plazo				c) I. materiales	1.845,39		8.993,12
a) Empréstitos y otros pasivos				d) I. financieras			
b) Por préstamos recibidos				Cancelación anticipada o traspaso a corto plazo de inmovilizados financieros			
c) Otros conceptos				6. financieros			
7. Provisiones por riesgos y gastos							
TOTAL APLICACIONES	81.121.708,10	109.900.669,81		TOTAL ORÍGENES	122.653.023,93	119.514.256,29	
EXCESO DE ORÍGENES S/APLICACIONES				EXCESO DE APLICACIONES S/ORÍGENES			
(AUMENTO DE CAPITAL CIRCULANTE)	41.531.315,83	9.613.586,48		(DISMINUCIÓN DE CAPITAL CIRCULANTE)			



Cuenta General 2009

SERVICIO REGIONAL DE EMPLEO Y FORMACION					
VARIACIÓN DE CAPITAL CIRCULANTE (Resumen)		EJERCICIO 2009		EJERCICIO 2008	
		AUMENTOS	DISMINUCIONES	AUMENTOS	DISMINUCIONES
1.	Existencias				
2.	Deudores	17.000.012,25		5.325.768,53	
	a) Presupuestarios	17.000.012,25		5.325.768,53	
	b) No presupuestarios				
	c) Por administración de recursos de otros entes				
3.	Acreedores	18.022.293,28		1.586.297,22	4.417.367,95
	a) Presupuestarios	16.079.292,09			4.417.367,95
	b) No presupuestarios	1.943.001,19		1.586.297,22	
	c) Por administración de recursos de otros entes				
4.	Inversiones financieras temporales				
5.	Empréstitos y otras deudas a corto plazo			399.375,00	
	a) Empréstitos y otras emisiones				
	b) Préstamos recibidos y otros conceptos			399.375,00	
6.	Otras cuentas no bancarias				
7.	Tesorería	6.509.010,30		6.719.513,68	
	a) Caja				
	b) Banco de España				
	c) Otros bancos e instituciones de crédito	6.509.010,30		6.719.513,68	
8.	Ajustes por periodificación				
TOTAL		41.531.315,83		14.030.954,43	4.417.367,95
VARIACIÓN DEL CAPITAL CIRCULANTE		41.531.315,83		9.613.586,48	



Cuenta General 2009

REMANENTE DE TESORERÍA EJERCICIO 2009 SERVICIO REGIONAL DE EMPLEO Y FORMACION		
CONCEPTOS	IMPORTES	
1. (+) Derechos pendientes de cobro		53.787.168,59
- (+) del Presupuesto corriente.	45.769.560,56	
- (+) de Presupuestos cerrados	9.168.609,92	
- (+) de operaciones no presupuestarias	0,00	
- (+) de operaciones comerciales	0,00	
- (-) de dudoso cobro	-213.581,01	
- (-) cobros realizados pendientes de aplicación definitiva	-937.420,88	
2. (-) Obligaciones pendientes de pago		7.356.297,13
- (+) del Presupuesto corriente	1.206.614,19	
- (+) de Presupuestos cerrados	0,00	
- (+) de operaciones no presupuestarias	6.149.682,94	
- (+) de operaciones comerciales	0,00	
- (-) pagos realizados pendientes de aplicación definitiva	0,00	
3. (+) Fondos líquidos	13.283.692,84	13.283.692,84
I. Remanente de Tesorería afectado		39.015.344,87
II. Remanente de Tesorería no afectado		20.699.219,43
III. Remanente de Tesorería total (1 - 2 + 3) = (I + II)		59.714.564,30



Cuenta General 2009

ZOA-V011

Sociedad: SPEF - SP. Empleo y Formación.

D.3) INFORMACION DE CARÁCTER FINANCIERO

D.3.2.) Estado de Tesorería

Mes . 1 a 12

ESTADO DE TESORERÍA	IMPORTES
1. COBRO	236.680.561,71
(+) DEL PRESUPUESTO CORRIENTE	91.763.744,92
(+) DE OPERACIONES NO PRESUPUESTARIAS	116.147.268,48
(+) DE PRESUPUESTOS CERRADOS	28.769.548,31
(+) DE OPERACIONES COMERCIALES	
2. PAGO	230.171.551,41
(+) DEL PRESUPUESTO CORRIENTE	79.300.701,94
(+) DE OPERACIONES NO PRESUPUESTARIAS	117.189.377,58
(+) DE PRESUPUESTOS CERRADOS	17.282.667,90
(+) DE OPERACIONES COMERCIALES	
(+) PAGOS POR DEVOLUCIONES DE INGRESOS	16.398.803,99
I.FLUJO NETO TESORERIA PERIODO/S (1 - 2)	6.509.010,30
3. SALDO INICIAL DE TESORERIA PERIODO/S	6.774.682,54
III.SALDO FINAL TESOR. PERIODO/S (I + 3)	13.283.692,84



Cuenta General 2009

LQP-M517

Sociedad: SPEF - SP. Empleo y Formación.

D.4) EJECUCION DE LOS GASTOS PUBLICOS

D.4.1.) Modificaciones de Crédito

Mes: 1 a 12

Sección	Créd. Extraord.	Supl.Crédito	Ampl.Crédito	Tran.Positivas	Tran.Negativas	Inc.Rtes.Créd	Créd.Gen.Ingresos	Bajas Anul.Rectif	Otras_Modific	Total_Modific
57 SERVICIO REGIONAL DE EMPLEO Y FORMACIÓN						3.919.218,29-	9.984.228,99-			13.903.447,28-
* Total						3.919.218,29-	9.984.228,99-			13.903.447,28-



Cuenta General 2009

LQP-M518

Sociedad: SPEF - SP. Empleo y Formación.

D.4) EJECUCION DE LOS GASTOS PUBLICOS

D.4.1.) Modificaciones de Créditos

Clasificación Orgánica: 57 SERVICIO PUBLICO REGIONAL EMPLEO Y FORMACION

Mes: 1 a 12

Capítulo	Créd. Extraord.	Supl.Crédito	Ampl.Crédito	Tran.Positivas	Tran.Negativas	Inc.Rtes.Créd	Créd.Gen.Ingresos	Bajas Anul.Rectif	Otras_Modific	Total_Modific
1 GASTOS DE PERSONAL			126.757,00-				2.235.956,15-			2.362.713,15-
2 GASTOS CORRIENTES EN BIENES Y SERVICIOS						385.775,74-	221.319,41-			607.095,15-
4 TRANSFERENCIAS CORRIENTES			126.757,00			3.357.476,72-	7.309.905,43-			10.540.625,15-
6 INVERSIONES REALES						175.965,83-	217.048,00-			393.013,83-
* Total						3.919.218,29-	9.984.228,99-			13.903.447,28-

Cuenta General 2009

LQP-M519

Sociedad: SPEF - SP. Empleo y Formación.

D.4) EJECUCION DE LOS GASTOS PUBLICOS

D.4.1.) **Modificaciones de Crédito - Financiación**

Mes: 1 a 12

Clasif. Económica	Créd.Extraord.	Créd.Suplemen.	Créd.Ampliaci.	Inc.Remanentes	Cr.Gen.Ingresos	Créd.Rectific.	Otras_Modific.	Total_Modific.
38101 SEGURIDAD SOCIAL (I.T.)					220.593,84			220.593,84
40404 MODERNIZACIÓN DE LOS SERVICIOS PÚBLICOS D					267.544,91			267.544,91
40406 INTEGRACIÓN LABORAL DE MINUSVÁLIDOS					768.131,00			768.131,00
40409 PLANES DE CONTRATACIÓN TRABAJADORES DESEM					1.553.458,00			1.553.458,00
40418 INEM-PLAN TRABAJO CENTRO NAC.FORMAC.Ocupa					183.663,70			183.663,70
40421 FORMACION PARA EL EMPLEO					171.047,00			171.047,00
40422 PLAN EXTRAORD. ORIENTAC. FORM.PROF. E INS					2.643.263,78			2.643.263,78
40424 MURCIA ACTIVA EMPLEO RURAL (MAPER)					568.070,40			568.070,40
40425 ADAPTACION LABORAL SECTOR CALZADO Y AFINE					183.810,00			183.810,00
40606 PROGRAMA LEONARDO DA VINCI					88.524,10			88.524,10
42000 PARA GASTOS GENERALES DE FUNCIONAMIENTO					3.330.362,35			3.330.362,35
87000 REMANENTE DE TESORERÍA AFECTADO				3.919.218,29	5.759,91			3.924.978,20
* Total				3.919.218,29	9.984.228,99			13.903.447,28

Cuenta General 2009

LQP-M213

Sociedad: SPEF - SP. Empleo y Formación.

D.4) EJECUCION DE LOS GASTOS PUBLICOS

D.4.2.) Remanentes de Crédito

Clasificación Económica	Remanente Compromt.	Remanent.No Comprom.
10000 RETRIBUCIONES BÁSICAS		368,80
10001 OTRAS REMUNERACIONES		820,64
12000 SUELDO		162.869,58
12001 TRIENIOS		2.392,82
12002 COMPLEMENTO DE DESTINO		13.337,71
12003 COMPLEMENTO ESPECÍFICO DEL PUESTO DE TRABAJO		156.765,84-
12005 OTRAS REMUNERACIONES		16.315,15-
12100 SUELDO		27.130,98
12101 TRIENIOS		20,85
12102 COMPLEMENTO DE DESTINO		5.349,60-
12103 COMPLEMENTO ESPECÍFICO DEL PUESTO DE TRABAJO		8.938,25-
12105 OTRAS REMUNERACIONES		2.951,66-
15100 GRATIFICACIONES POR SERVICIOS EXTRAORDINARIOS		1.321,02
16000 SEGURIDAD SOCIAL		16.863,34-
20200 ARRENDAMIENTOS DE EDIFICIOS	6.496,00	74,00
21200 EDIFICIOS		6.485,73
21300 MAQUINARIA		7.996,64
21301 INSTALACIONES		30,65
21302 UTILLAJE		1,00
21400 ELEMENTOS DE TRANSPORTE		2.040,00
21500 MOBILIARIO Y ENSERES		2.377,04
21600 EQUIPOS PARA PROCESOS DE INFORMACIÓN		1.233,71
21900 OTRO INMOVILIZADO MATERIAL		266,88
22000 ORDINARIO NO INVENTARIABLE		6.104,74
22001 PRENSA, REVISTAS, LIBROS Y OTRAS PUBLICACIONES		545,22
22002 MATERIAL INFORMÁTICO NO INVENTARIABLE	5.965,09	7.547,50

Cuenta General 2009

22100 ENERGÍA ELÉCTRICA		1.000,00
22101 AGUA		700,00
22103 COMBUSTIBLE Y CARBURANTES PARA AUTOMOCION	2.567,35	1.697,50-
22104 VESTUARIO		182,63
22106 PRODUCTOS FARMACÉUTICOS Y MATERIAL SANITARIO		150,00
22109 OTROS SUMINISTROS		5.435,31-
22200 TELEFÓNICAS	418,43	33.749,07-
22201 POSTALES Y TELEGRÁFICAS		4.653,16-
22202 TÉLEX Y TELEFAX		510,00
22203 INFORMÁTICAS		19.275,00
22209 OTRAS COMUNICACIONES		104,00
22300 TRANSPORTES	11.078,00	17.970,99-
22401 DE EDIFICIOS Y LOCALES		510,00
22402 DE VEHÍCULOS		2.705,00
22409 DE OTROS RIESGOS		105,00
22500 ESTATALES		339,50
22502 LOCALES		7,66
22601 ATENCIONES PROTOCOLARIAS Y REPRESENTATIVAS		5.025,33
22602 PUBLICIDAD Y PROPAGANDA		10.479,51
22603 JURÍDICOS, CONTENCIOSOS		520,00
22606 REUNIONES, CONFERENCIAS Y CURSOS	8.581,68	948,64
22609 OTROS GASTOS DIVERSOS		722,76
22700 LIMPIEZA Y ASEO	39.384,87	21.334,63-
22701 SEGURIDAD		1.040,00
22703 POSTALES		1.040,00
22706 ESTUDIOS Y TRABAJOS TÉCNICOS	105.927,80	81.847,62
22709 OTROS		3.465,68-
23001 REEMBOLSO DE GASTOS DE ALTOS CARGOS		1.625,12
23002 DEL PERSONAL		1.621,54
23101 DE ALTOS CARGOS		2.339,45

Cuenta General 2009

23102 DEL PERSONAL		4.511,53
24000 GASTOS DE EDICIÓN Y DISTRIBUCIÓN	22.909,23	3.026,50
62100 EDIFICIOS		3.000,00
62200 INSTALACIONES TÉCNICAS		2.000,00
62300 MAQUINARIA		2.000,00
62400 UTILLAJE		1.000,00
62501 FONDO BIBLIOGRÁFICO		4.970,00
62600 MOBILIARIO Y ENSERES		8.179,59
62700 EQUIPOS PARA PROCESOS DE INFORMACIÓN	4.819,28	1.665,92
62800 ELEMENTOS DE TRANSPORTE		1.000,00
62900 OTROS ACTIVOS MATERIALES		973,64
64500 APLICACIONES INFORMÁTICAS	116.485,00	19.919,84
64900 OTRO INMOVILIZADO INMATERIAL		20.000,00
* 321A DIRECCIÓN Y SERVICIOS GRALES.DE EMPLEO Y FORMACIÓN	324.632,73	152.521,11
** 5701 DIRECCIÓN Y SERVICIOS GENERALES	324.632,73	152.521,11
12000 SUELDO		248.207,96
12001 TRIENIOS		1.278,64
12002 COMPLEMENTO DE DESTINO		77.150,20-
12003 COMPLEMENTO ESPECÍFICO DEL PUESTO DE TRABAJO		168.894,33-
12005 OTRAS REMUNERACIONES		1.286,74-
12100 SUELDO		2.687,23
12101 TRIENIOS		43,22
12102 COMPLEMENTO DE DESTINO		460,45-
12103 COMPLEMENTO ESPECÍFICO DEL PUESTO DE TRABAJO		572,31-
12105 OTRAS REMUNERACIONES		245,64-
12400 SUELDO		113,74
12403 COMPLEMENTO ESPECIFICO DEL PUESTO DE TRABAJO		46,00-
12405 OTRAS REMUNERACIONES		7,74-
15100 GRATIFICACIONES POR SERVICIOS EXTRAORDINARIOS		1.579,40
16000 SEGURIDAD SOCIAL		2.037,08

Cuenta General 2009

21200 EDIFICIOS		102,00
21300 MAQUINARIA		612,00
21301 INSTALACIONES		612,00
21400 ELEMENTOS DE TRANSPORTE		104,00
21500 MOBILIARIO Y ENSERES		1.530,00
21600 EQUIPOS PARA PROCESOS DE INFORMACIÓN		1.530,00
21900 OTRO INMOVILIZADO MATERIAL		520,00
22000 ORDINARIO NO INVENTARIABLE		1.094,24-
22001 PRENSA, REVISTAS, LIBROS Y OTRAS PUBLICACIONES		1.050,00
22002 MATERIAL INFORMÁTICO NO INVENTARIABLE	3.988,72	2.506,86-
22100 ENERGÍA ELÉCTRICA		102,00
22101 AGUA		1.102,00
22109 OTROS SUMINISTROS		581,00
22200 TELEFÓNICAS		1.890,63-
22201 POSTALES Y TELEGRÁFICAS		1.045,15
22203 INFORMÁTICAS		10,00
22209 OTRAS COMUNICACIONES		624,00
22300 TRANSPORTES		1.413,97-
22502 LOCALES		206,00
22602 PUBLICIDAD Y PROPAGANDA		3.000,36
22603 JURÍDICOS, CONTENCIOSOS		530,00
22606 REUNIONES, CONFERENCIAS Y CURSOS		1.248,04
22609 OTROS GASTOS DIVERSOS		880,00
22701 SEGURIDAD		1.530,00
22703 POSTALES		480,00
22706 ESTUDIOS Y TRABAJOS TÉCNICOS	130.880,72	6.393,64
22709 OTROS		7.000,00
23002 DEL PERSONAL		1.616,51
23102 DEL PERSONAL		1.553,90
42001 ADMÓN.GRAL.CARM.SUB.CONCURR.COMPET. Y OTRAS NO CON	395.125,57	28.798,11

Cuenta General 2009

44299 A UNIVERSIDADES PÚBLICAS DE LA REGIÓN DE MURCIA	21.939,03	21.939,12
46351 ENTID.PROMOT.PR.ESC.TALLER,CASAS OFIC.Y TAL.EMPLEO	4.353.171,31	447.089,02
46501 PLANES DE CONTRATACION TEMPORAL	5.955.278,52	94.335,59
46502 ACTUACI. DE INFORM.ORIENT.BUSQ.EMPLEO Y AUTOEMPLEO	24.071,15	6.895,64
46503 PROGRAMAS EXPERIMENTALES EN MATERIA DE EMPLEO		
46504 INICIATIVAS DE DESARROLLO RURAL		156,23
46599 OTRAS ACTUAC.MAT.DE EMPLEO Y RELACIONES LABORALES		710.088,00
46801 AGENCIAS DE DESARROLLO LOCAL	371.124,89	331.449,88
46899 OTRAS ACTUACIONES EN MAT.DESARROLLO Y COOPER.LOCAL	44.055,00	6.017,00
47101 CONCILIACIÓN DE LA VIDA LABORAL Y FAMILIAR	4.880,00	66.120,00
47501 INICIATIVA EMPRESARIAL Y AUTOEMPLEO	1.244.000,00	951.970,00
47502 INSERCIÓN LABORAL DE PERSONAS DISCAPACITADAS	1.109.846,74	1.526.560,24
47505 CUOTAS SOCIALES Y CAPITALIZACION DE PRESTACIONES	20.233,19	42.248,96
47507 FOMENTO DE ESTABILIDAD EN EL EMPLEO		251.558,00
47599 OTRAS ACTUACIONES EN MAT.DE EMPLEO Y REL.LABORALES	18.000,00	1.608.322,00
48109 CONCILIACION DE LA VIDA LABORAL Y FAMILIAR	69.500,00	200,00
48199 OTRAS ACTUAC.MAT.DE PROTECCION Y PROMOCION SOCIAL	511.546,00	1.210.360,00
48300 BECAS Y AYUDAS PARA ESTUDIOS		115.078,00
48357 ENTID.PROMOT.PR.ESC.TALLER,CASAS OFIC.Y TAL.EMPLEO	178.998,00	19.110,76
48502 ACTUACIONES DE EMPLEO COLECTIVOS DESFAVORECIDOS	68.800,00	12.000,00
48505 CULTURA EMPRESARIAL Y ORIENTACION PROFESIONAL		964,25
48506 EMPLEO PUBLICO INSTITUCIONAL	226.862,24	3.440,42
48507 PROGRAMAS EXPERIMENTALES EN MATERIA DE EMPLEO		
48508 CONSEJOS COMARCALES DE EMPLEO		
48509 INICIACION LABORAL DE PERSONAS DISCAPACITADAS		3.745,46
48510 MEDIDAS PARA LA ADAPTACION LABORAL	12.854,48	221.708,62
48599 OTRAS ACTUACIONES MAT.DE EMPLEO Y RELAC.LABORALES		220.000,00
48803 ORGANIZACIONES SINDICALES		21.000,00
64500 APLICACIONES INFORMÁTICAS	66.152,70	83.585,50
64900 OTRO INMOVILIZADO INMATERIAL	74.197,45	16.654,28



Cuenta General 2009

76802 CENTROS Y PROGRAMAS DE DESARROLLO LOCAL		588.727,92
77503 INSERCIÓN LABORAL DE PERSONAS DISCAPACITADAS		383.149,70
* 322A FOMENTO DEL EMPLEO	14.905.505,71	9.027.613,46
** 5702 EMPLEO	14.905.505,71	9.027.613,46
12000 SUELDO		155.851,82
12001 TRIENIOS		1.002,48
12002 COMPLEMENTO DE DESTINO		3.861,82
12003 COMPLEMENTO ESPECÍFICO DEL PUESTO DE TRABAJO		127.915,12-
12005 OTRAS REMUNERACIONES		7.928,78-
12100 SUELDO		3.197,64
12102 COMPLEMENTO DE DESTINO		138,22-
12103 COMPLEMENTO ESPECÍFICO DEL PUESTO DE TRABAJO		172,13-
12105 OTRAS REMUNERACIONES		132,45-
13000 SALARIOS		34.775,20
15100 GRATIFICACIONES POR SERVICIOS EXTRAORDINARIOS		257,49
16000 SEGURIDAD SOCIAL		40.943,34-
20200 ARRENDAMIENTOS DE EDIFICIOS		825,00
21000 INFRAESTRUCTURA Y BIENES NATURALES	3.222,90	10.300,00-
21200 EDIFICIOS		9.024,77
21300 MAQUINARIA	1.107,12	10.017,47
21301 INSTALACIONES		5.342,18-
21302 UTILLAJE		1,00
21400 ELEMENTOS DE TRANSPORTE		1.587,00
21500 MOBILIARIO Y ENSERES		596,74
21600 EQUIPOS PARA PROCESOS DE INFORMACIÓN		2.144,00
21900 OTRO INMOVILIZADO MATERIAL		1.576,00
22000 ORDINARIO NO INVENTARIABLE		42.430,14
22001 PRENSA, REVISTAS, LIBROS Y OTRAS PUBLICACIONES		3.183,07
22002 MATERIAL INFORMÁTICO NO INVENTARIABLE	3.394,93	1.221,49-
22100 ENERGÍA ELÉCTRICA		3.644,00



Cuenta General 2009

22101 AGUA		3.076,45-
22103 COMBUSTIBLE Y CARBURANTES PARA AUTOMOCION		7.210,00
22104 VESTUARIO		373,76-
22107 COMBUSTIBLE Y CARBURANTES CALEFACCION Y OTROS USOS		405,42
22109 OTROS SUMINISTROS		8.705,28-
22200 TELEFÓNICAS	188,28	6.416,18
22201 POSTALES Y TELEGRÁFICAS		1.832,39-
22203 INFORMÁTICAS		108,00
22209 OTRAS COMUNICACIONES		663,00
22300 TRANSPORTES		1.202,52
22402 DE VEHÍCULOS		75,43-
22409 DE OTROS RIESGOS		93,21
22502 LOCALES		5.407,72
22602 PUBLICIDAD Y PROPAGANDA	8.224,20	7.542,50
22603 JURÍDICOS, CONTENCIOSOS		644,00
22606 REUNIONES, CONFERENCIAS Y CURSOS	213.628,04	267.469,42
22609 OTROS GASTOS DIVERSOS		125.321,20
22700 LIMPIEZA Y ASEO		21.759,00
22701 SEGURIDAD	10.413,64	1.600,92
22703 POSTALES		676,00
22706 ESTUDIOS Y TRABAJOS TÉCNICOS	333.046,99	329.798,33
22709 OTROS		10.530,55
23002 DEL PERSONAL		17.256,63
23102 DEL PERSONAL		26.666,66
42001 ADMÓN.GRAL.CARM.SUB.CONCURR.COMPET. Y OTRAS NO CON	65.000,00	20.280,73
44104 AL CENTRO DE CUALIFICACION TURISTICA, S.A.		
46352 CURSOS FORMACION PARA EL EMPLEO	1.030.088,00	4.681,00
47351 PRACTICAS PROFESIONALES		37.407,90
47354 CURSOS FORMACION PARA EL EMPLEO	4.944.316,00	78.619,89
47399 OTRAS ACTUACIONES EN MATERIA DE FORMACION	91.980,00	16.590,00

Cuenta General 2009

48300 BECAS Y AYUDAS PARA ESTUDIOS	81.780,00	1.302.985,70
48354 CURSOS FORMACION PARA EL EMPLEO	465.288,00	1.206,11
48356 PROGRAMAS Y OTROS CURSOS DE FORMACION	1.758.066,89	11.298,95
48358 CURSOS FORMACION PARA EL EMPLEO	10.594.615,84	356.787,50
48399 OTRAS ACTUACIONES EN MATERIA DE FORMACION		
49099 OTRAS ACTUACIONES CON EL EXTERIOR		
62100 EDIFICIOS		2.247.347,30
62200 INSTALACIONES TÉCNICAS		12.000,00
62300 MAQUINARIA		18.000,00
62600 MOBILIARIO Y ENSERES	32.946,76	60.668,90-
62700 EQUIPOS PARA PROCESOS DE INFORMACIÓN	1.905,44	16.094,56
62900 OTROS ACTIVOS MATERIALES		4.816,38-
63100 EDIFICIOS	10.502,91	10.502,91-
63200 INSTALACIONES TÉCNICAS	37.232,52	24.000,53
64500 APLICACIONES INFORMÁTICAS	145.362,87	173.904,33
64900 OTRO INMOVILIZADO INMATERIAL		70.900,00
* 324A FORMACIÓN PROFESIONAL OCUPACIONAL Y CONTINUA	19.832.311,33	5.212.706,19
13100 SALARIOS		555,63
13101 ANTIGÜEDAD		247,10
13102 COMPLEMENTO DE PUESTO DE TRABAJO		251,45-
13103 OTRAS REMUNERACIONES		1,00
15100 GRATIFICACIONES POR SERVICIOS EXTRAORDINARIOS		423,83
16000 SEGURIDAD SOCIAL		7.791,24-
22706 ESTUDIOS Y TRABAJOS TÉCNICOS		950,00
42001 ADMÓN.GRAL.CARM.SUB.CONCURR.COMPET. Y OTRAS NO CON	80.000,00	60.000,00
43100 A FUNDACIONES DE LA CARM		
44104 AL CENTRO DE CUALIFICACION TURISTICA, S.A.		
44200 A LA UNIVERSIDAD DE MURCIA		
44201 A LA UNIVERSIDAD POLITÉCNICA DE CARTAGENA		
46350 FORMACION DE RECURSOS HUMANOS	783.099,50	44.157,06

Cuenta General 2009

47352 FORMACION DE RECURSOS HUMANOS	1.862.035,30	11.821,08
48300 BECAS Y AYUDAS PARA ESTUDIOS		118.223,72
48356 PROGRAMAS Y OTROS CURSOS DE FORMACION	3.244.971,79	506.959,18
64500 APLICACIONES INFORMÁTICAS	52.656,09	5.281,09-
64900 OTRO INMOVILIZADO INMATERIAL	38.513,89	180.322,07
* 324B ACTUACIONES PARA LA CALIDAD PROFESIONAL	6.061.276,57	910.336,89
** 5703 FORMACIÓN	25.893.587,90	6.123.043,08
12000 SUELDO		559.876,93
12001 TRIENIOS		1.880,93
12002 COMPLEMENTO DE DESTINO		50.738,19-
12003 COMPLEMENTO ESPECÍFICO DEL PUESTO DE TRABAJO		458.703,04-
12004 COMPLEMENTOS PERSONALES Y TRANSITORIOS		1.902,96-
12005 OTRAS REMUNERACIONES		44.861,93-
12100 SUELDO		93.351,32
12101 TRIENIOS		273,91
12102 COMPLEMENTO DE DESTINO		33.830,89-
12103 COMPLEMENTO ESPECÍFICO DEL PUESTO DE TRABAJO		33.786,66-
12105 OTRAS REMUNERACIONES		17.929,53-
12400 SUELDO		973.719,44
12401 TRIENIOS		5.595,67-
12402 COMPLEMENTO DE DESTINO		394.228,02-
12403 COMPLEMENTO ESPECIFICO DEL PUESTO DE TRABAJO		267.336,71-
12404 COMPLEMENTOS PERSONALES Y TRANSITORIOS		1,00
12405 OTRAS REMUNERACIONES		136.072,04-
13100 SALARIOS	1.442,70	5.226,60
13101 ANTIGÜEDAD	25,01	291,18
13102 COMPLEMENTO DE PUESTO DE TRABAJO		280,94-
13103 OTRAS REMUNERACIONES		267,84-
15100 GRATIFICACIONES POR SERVICIOS EXTRAORDINARIOS		1.739,31
16000 SEGURIDAD SOCIAL		63.779,44

Cuenta General 2009

20200 ARRENDAMIENTOS DE EDIFICIOS	64.898,64	1.195,24
21200 EDIFICIOS	2.931,32	116.145,42
21300 MAQUINARIA	5.202,01	30.302,19
21301 INSTALACIONES	20.799,18	28.643,13-
21302 UTILLAJE		107,00
21400 ELEMENTOS DE TRANSPORTE		1.071,00
21500 MOBILIARIO Y ENSERES		9.086,82-
21600 EQUIPOS PARA PROCESOS DE INFORMACIÓN	12.890,87	9.141,65-
21900 OTRO INMOVILIZADO MATERIAL		309,00
22000 ORDINARIO NO INVENTARIABLE		883,69-
22001 PRENSA, REVISTAS, LIBROS Y OTRAS PUBLICACIONES		1.060,00
22002 MATERIAL INFORMÁTICO NO INVENTARIABLE	15.812,73	9.556,43-
22100 ENERGÍA ELÉCTRICA		21.696,44-
22101 AGUA		198,72-
22103 COMBUSTIBLE Y CARBURANTES PARA AUTOMOCION		536,00
22104 VESTUARIO		662,56
22109 OTROS SUMINISTROS		3.238,83-
22200 TELEFÓNICAS	606,77	83.309,70
22201 POSTALES Y TELEGRÁFICAS		35.893,47
22203 INFORMÁTICAS		216,00
22209 OTRAS COMUNICACIONES		108,00
22300 TRANSPORTES	11.194,00	9.538,80-
22409 DE OTROS RIESGOS		2.361,25
22502 LOCALES		6.458,81-
22602 PUBLICIDAD Y PROPAGANDA	9.784,60	559,08
22603 JURÍDICOS, CONTENCIOSOS		71,00
22606 REUNIONES, CONFERENCIAS Y CURSOS		1.608,00
22609 OTROS GASTOS DIVERSOS		143,00
22700 LIMPIEZA Y ASEO	175.669,47	45.581,05-
22701 SEGURIDAD	17.170,40	118,00

Cuenta General 2009

22703 POSTALES		18.000,00
22706 ESTUDIOS Y TRABAJOS TÉCNICOS	63.746,16	3.088,10
22709 OTROS	10.575,94	24.578,92-
23002 DEL PERSONAL		8.114,33
23102 DEL PERSONAL		2.951,64
62100 EDIFICIOS	136.066,83	595.979,81
62200 INSTALACIONES TÉCNICAS	58.117,87	54.719,08-
62300 MAQUINARIA		4.020,00
62600 MOBILIARIO Y ENSERES	217.903,78	46.436,51-
62700 EQUIPOS PARA PROCESOS DE INFORMACIÓN	284.500,84	270.488,39-
62800 ELEMENTOS DE TRANSPORTE		15.000,00
62900 OTROS ACTIVOS MATERIALES	13.063,65	11.547,89-
63100 EDIFICIOS	7.226,80	97.736,61-
63101 OTRAS CONSTRUCCIONES		65.000,00
63200 INSTALACIONES TÉCNICAS	16.796,41	95.220,30
63300 MAQUINARIA		5.198,00
63700 EQUIPOS PARA PROCESOS DE INFORMACIÓN	16.013,80	3.275,90-
63900 OTROS ACTIVOS MATERIALES		500,00
64500 APLICACIONES INFORMÁTICAS		943,32
* 312A PRESTACIONES A LOS DESEMPLEADOS	1.162.439,78	691.589,38
** 5704 INTERMEDIACIÓN Y CONTRATOS	1.162.439,78	691.589,38
*** Total	42.286.166,12	15.994.767,03



Cuenta General 2009

LQP-M522

Sociedad: SPEF - SP. Empleo y Formación.

D.4) EJECUCIÓN DE LOS GASTOS PUBLICOS

D.4.3.) Clasificación Funcional del Gasto

Mes: 1 A 12

Programa	Crédito Inicial	Modificaciones	Créd.Definitivo	Gtos Comprometidos	Oblig.Recon.Netas	Reman.de Crédito	Pagos	Oblig.Pend.Pago
312A PRESTACIONES A LOS DESEMPLEADOS	9.930.971,00	2.416.816,73	12.347.787,73	11.656.198,35	10.493.758,57	1.854.029,16	10.384.996,93	108.761,64
321A DIRECCIÓN Y SERVICIOS GRALES.DE EMPLEO Y F	3.347.580,00	68.502,84	3.416.082,84	3.263.561,73	2.938.929,00	477.153,84	2.853.894,43	85.034,57
322A FOMENTO DEL EMPLEO	59.696.732,00	7.490.919,30	67.187.651,30	58.160.037,84	43.254.532,13	23.933.119,17	42.686.209,49	568.322,64
324A FORMACIÓN PROFESIONAL OCUPACIONAL Y CONTIN	35.962.842,00	5.137.687,69	41.100.529,69	35.887.823,50	16.055.512,17	25.045.017,52	15.976.613,85	78.898,32
324B ACTUACIONES PARA LA CALIDAD PROFESIONAL	15.946.677,00	1.210.479,28	14.736.197,72	13.825.860,83	7.764.584,26	6.971.613,46	7.398.987,24	365.597,02
* Total	124.884.802,00	13.903.447,28	138.788.249,28	122.793.482,25	80.507.316,13	58.280.933,15	79.300.701,94	1.206.614,19

Cuenta General 2009

LQP-M523

Sociedad: SPEF – SP. Empleo y Formación

D.4) EJECUCION DE LOS GASTOS PUBLICOS

D.4.4) Proyectos de Inversión

Proyecto-Subproyecto-Org-Func-Econ	Crédito Inicial	Modificaciones	Cré. Definitivo	Autori. + Retenido	Dispuesto (2)	Obligado (3)	Pagado (5)	Pendiente Ejecución
***** TOTAL	124.884.802,00	13.903.447,28	138.788.249,28	128.831.749,38	122.793.482,25	80.507.316,13	79.300.701,94	9.956.499,90
****	13.244.548,00	2.362.713,15	15.607.261,15	15.329.391,81	15.329.391,81	15.327.924,10	15.327.924,10	277.869,34
**** 32455 UNIVERSIDAD MURCIA-PRACTICAS EN EMPRE	385.000,00		385.000,00	385.000,00	385.000,00	385.000,00	385.000,00	
**** 32456 UNIV POLITEC CARTAGENA-PRACT.EMPRESAS	84.000,00		84.000,00	84.000,00	84.000,00	84.000,00	84.000,00	
**** 32457 FORMACION DESEMPLEADOS. CCLL.	850.000,00	94.660,56	944.660,56	921.028,56	915.761,50	411.782,00	286.861,00	23.632,00
**** 32458 FORMACION MUJERES.CCLL.	120.000,00		120.000,00	120.000,00	108.934,00	37.584,00	17.184,00	
**** 32459 FORMAC OTROS COLECT RIESGO EXCL SOC.C	120.000,00	54.700,00	174.700,00	174.700,00	174.622,00	40.152,00	40.152,00	
**** 32460 FORMACION DESEMPLEADOS.EMPRESAS PRIVA	1.000.000,00	400.000,00	1.400.000,00	1.783.935,00	1.779.941,14	594.337,84	594.337,84	383.935,00-
**** 32461 ACTUA.NIVEL COMPETENC.TRABAJADORES E.	498.683,00	741.152,54	1.239.835,54	681.641,32	681.338,32	401.641,32	394.081,32	558.194,22
**** 32464 FORMACION DESEMPLEADOS. FAMILIAS E IS	2.739.741,00	501.161,60	3.240.902,60	3.239.716,09	3.239.273,49	2.583.653,99	2.417.236,99	1.186,51
**** 32465 FORMACION MUJERES.FAMILIAS E ISFL.	130.000,00		130.000,00	100.640,00	97.010,00	25.470,00	25.470,00	29.360,00
**** 32466 ACTUALIZ.NIVEL COMPETENCIA TRABAJ.ISF	1.194.000,00	200.000,00	1.394.000,00	1.426.342,00	1.425.189,50	78.904,00	78.904,00	32.342,00-
**** 32467 INTEGRACION DEL DISCAPACITADO. FA E I	516.614,00	150.000,00	666.614,00	639.279,80	639.279,80	331.540,00	310.540,00	27.334,20
**** 32468 INTEGRAC COLECTIVOS RIESGO EXCL.SOC.I	496.525,00		496.525,00	442.780,34	441.545,04	146.330,84	146.330,84	53.744,66
**** 32469 CREAC EMPRESA Y BUSQU NUEVOS YACIM EM	200.000,00	30.000,00	230.000,00	230.000,00	200.242,79			
**** 32471 CAM.COMERCIO MURCIA,LORCA Y CART.FORM	550.000,00		550.000,00	550.000,00	550.000,00	550.000,00	550.000,00	
**** 32472 FUNDAC UNIVERSIDAD EMPRESA.CONVENIO F	130.000,00		130.000,00	130.000,00	130.000,00	130.000,00	130.000,00	
**** 32475 FUNDACIÓN SENECA.INVERS. CAPITAL HUMA	582.750,00		582.750,00	582.750,00	582.750,00	582.750,00	582.750,00	
**** 32478 ESTUDIOS PREPAR.SEGUIM.CONTROL DEL FS	123.036,00	121.809,00	244.845,00	92.522,93	92.522,93	54.009,04	54.009,04	152.322,07
**** 32480 PRACTICAS PROFESIONALES NO LABORALES		80.220,00	80.220,00	42.812,10	42.812,10	42.812,10	42.812,10	37.407,90
**** 32481 BECAS Y AYUDAS PARA ESTUDIOS	1.600.000,00	17.554,52-	1.582.445,48	934.704,06	934.704,06	934.704,06	927.943,42	647.741,42
**** 32482 CURSOS FORMAC.PLAN FIP (EMPRESAS PVDA		493.075,00	493.075,00	417.211,11	417.211,11	417.211,11	417.211,11	75.863,89
**** 32483 DOTACION EQUIPAMIENTO SERVICIOS FORMA	18.000,00	90.600,00	108.600,00	150.310,55	150.310,55	310,00	310,00	41.710,55-
**** 32484 DOTACION EQUIPAM SERV GEN EMPLEO FORM	155.000,00	20.000,00	175.000,00	64.886,73	64.806,01	43.986,73	43.986,73	110.113,27

Cuenta General 2009

**** 32485 BECAS ALUMNOS ESCUELAS-TALLER Y C.OFI	231.385,00		231.385,00	116.307,00	116.307,00	116.307,00	116.307,00	115.078,00
**** 32486 SUBV. ENTID PROMOTORAS ET/CO/TE (EISF	578.266,00		578.266,00	562.287,24	559.155,24	380.157,24	380.157,24	15.978,76
**** 32491 ESTUDIOS PREPAR.SEGUIM.CONTROL DEL FS	59.663,00	31.188,73	90.851,73	56.797,45	56.797,45			34.054,28
**** 32492 INICIATIVAS DE DESARROLLO RURAL	1.500.000,00		1.500.000,00	1.500.000,00	1.499.843,77	1.499.843,77	1.499.843,77	
**** 32493 AGENTES DE DESARROLLO LOCAL	2.000.000,00	200.000,00-	1.800.000,00	1.595.519,03	1.468.550,12	1.097.425,23	991.470,15	204.480,97
**** 32494 CENTROS Y PROGRAMAS DE DESARROLLO LOC	780.000,00		780.000,00	780.000,00	191.272,08	191.272,08	191.272,08	
**** 32495 PLANES CONTRAT TEMPORAL TRABAJ DESEMP	9.122.219,00	5.070.675,40	14.192.894,40	14.192.894,40	14.098.558,81	8.143.280,29	7.920.463,24	
**** 32496 ACT INFOR ORIENT Y BUSQ EMPLEO Y AUT	980.590,00		980.590,00	980.590,00	973.694,36	949.623,21	906.552,99	
**** 32497 OTRAS ACTUAC. DESARROLLO Y COOP. LOCA	250.000,00	120.000,00	370.000,00	370.000,00	363.983,00	319.928,00	319.928,00	
**** 32498 PROGRAMA DE AUTOEMPLEO PARA DESEMPLEA	3.657.000,00	1.842.500,00	5.499.500,00	5.499.500,00	5.499.500,00	5.140.500,00	5.085.500,00	
**** 32500 CONTRATACION DESEMPLEADOS	3.176.987,00	586.000,00	3.762.987,00	3.138.660,00	2.813.140,00	2.813.140,00	2.746.940,00	624.327,00
**** 32503 FOM EMPL INDEF TRABAJADORES MINUSVALI	3.030.000,00	1.499.511,62-	1.530.488,38	725.458,57	725.458,57	725.458,57	717.644,57	805.029,81
**** 32550 INSERC MERCADO ORDIN PERSONAS DISCAPA	200.000,00		200.000,00	200.000,00	30.005,00	30.005,00	30.005,00	
**** 32551 CENTROS ESPECIALES DE EMPLEO GAST.SAL	4.218.340,00	753.386,84-	3.464.953,16	3.348.417,73	3.348.417,73	2.238.570,99	2.238.570,99	116.535,43
**** 32553 SUBVENCIÓN EMPRESAS CALIFICADAS I+E	350.000,00		350.000,00	350.000,00	37.021,00	37.021,00	37.021,00	
**** 32554 CONS.COMARCALES EMPLEO. CENTRAL SINDI	61.000,00		61.000,00	61.000,00	61.000,00	61.000,00	61.000,00	
**** 32555 CULTURA EMPRESARIAL	396.000,00		396.000,00	396.000,00	396.000,00	396.000,00	396.000,00	
**** 32556 ORIENTACION PROFESIONAL	554.000,00		554.000,00	554.000,00	554.000,00	554.000,00	554.000,00	
**** 32560 INSERC LABORAL PERSONAS DISCAPACITADA	723.260,00		723.260,00	723.260,00	719.514,54	719.514,54	719.514,54	
**** 32561 SUB CUOTAS SEG SOC CAPITALIZAC PRESTA	500.000,00	320.000,00-	180.000,00	137.751,04	137.751,04	117.517,85	116.850,82	42.248,96
**** 32562 ACT. INFOR ORIENT, BUSQ EMPLEO Y AUTO	947.278,00		947.278,00	947.278,00	946.313,75	946.313,75	923.793,12	
**** 32564 ADECUACIÓN Y MEJORA DE OFICINAS D EMP	215.500,00		215.500,00	150.594,21	150.594,21	110.557,20	110.557,20	64.905,79
**** 32565 EMPLEO PUBL.INSTIT.PARA INSTIT.S/F LU	981.263,00		981.263,00	981.263,00	977.822,58	750.960,34	750.960,34	
**** 32568 SUBV. ENTIDADES PROMOTORAS ET/CO/TE	10.512.114,00	800.000,00	11.312.114,00	11.837.921,98	10.865.024,98	6.511.853,67	6.511.853,67	525.807,98-
**** 32570 OBSERVATORIO EMPLEO	55.000,00		55.000,00	100.485,00	100.485,00			45.485,00-
**** 32571 DIFUSION Y DIVULGACION SEF	24.000,00		24.000,00	12.132,50	12.132,50	12.132,50	12.132,50	11.867,50
**** 32572 CAMPAÑAS DIFUSIÓN Y DIVULGACIÓN F.P.O	34.000,00		34.000,00					34.000,00
**** 32573 BECAS ALUMNOS PERSONAS	260.000,00	13.244,06	273.244,06	207.645,92	207.645,92	207.645,92	204.666,90	65.598,14

Cuenta General 2009

DESFAVORECIDAS								
**** 32574 AGENCIAS DESARROLLO LOCAL	159.000,00		159.000,00	159.000,00	159.000,00	159.000,00	159.000,00	
**** 32577 TRANSF.CONTRATOS TEMPORALES EN INDEFI	740.463,00	216.405,00-	524.058,00	397.000,00	292.500,00	292.500,00	289.800,00	127.058,00
**** 32580 A CARM CONTR.TEMP.DESEMPLE.EMPL.PÚBL.IN	800.000,00	198.799,63	998.799,63	998.799,63	970.001,52	574.875,95	574.875,95	
**** 33622 CURSOS FORMAC.PLAN FIP (FAMILIAS E IS		104.464,89	104.464,89	104.464,89	104.464,89	104.464,89	104.464,89	
**** 33626 MODERNIZACIÓN SIST.PÚBLIC.REG.EMPLO	300.000,00	217.048,00	517.048,00	600.372,71	579.823,88	126.756,98	126.756,98	83.324,71-
**** 33627 PROGRAMAS EXPERIMENTALES	240.000,00	240.000,00-						
**** 33628 PROGRAMA EXPERIMENTALES ENTIDADES	240.000,00	240.000,00-						
**** 33630 PLAN FORMACIÓN CONTINUA		1.436.325,68	1.436.325,68	1.436.325,68	1.436.325,68	636.325,68	636.325,68	
**** 33635 AL CONSORCIO CEIS.PROYECTO EQUAL-INTE	38.000,00		38.000,00	20.000,00	20.000,00	20.000,00	20.000,00	18.000,00
**** 33636 EMPLEO AUTÓNOMOS (MTAS)	1.850.723,00	1.260.000,00	3.110.723,00	3.108.600,00	3.108.600,00	2.223.600,00	2.223.600,00	2.123,00
**** 33637 APLICACIONES INFORMÁTICAS AREA DE EMP	65.640,00	10.200,00	75.840,00	97.639,20	104.989,50	21.436,80	21.436,80	21.799,20-
**** 33638 GT.FUNCIONAMIENTO OBSERVATORIO DE EMP	305.400,00	75.000,00-	230.400,00	62.853,50	62.853,50	19.064,27	19.064,27	167.546,50
**** 33639 CEE- ACTIVOS FIJOS Y ADPT PTOS. TRABA	500.000,00		500.000,00	131.850,30	131.850,30	131.850,30	131.850,30	368.149,70
**** 33644 Asoc.Española E.N.D.Proy.Da Vinci Pro		33.530,04	33.530,04	22.428,02	22.428,02	22.428,02	22.428,02	11.102,02
**** 33654 DES.SIMUL.VIRT.CALDERA VAPOR/COLUM.RE		241.091,20	241.091,20	7.424,00	7.424,00	7.424,00	7.424,00	233.667,20
**** 33668 GASTOS GENERALES FUNCIONAM.PROGRAMA 3	1.580.387,00	166.450,00	1.746.837,00	1.742.094,30	1.698.426,57	1.297.725,13	1.188.963,49	4.742,70
**** 33674 DOTACIÓN Y EQUIPAMIENTO OFICINAS EMPL	997.928,00	5.000,00-	992.928,00	720.078,55	697.400,86	440.814,79	440.814,79	272.849,45
**** 34725 A LA ADMÓN REGIONAL IES ALMIRANTE BAS	30.000,00		30.000,00	30.000,00	30.000,00	30.000,00	30.000,00	
**** 34729 Cursos CNFO Cartagena Plan FIP		39.816,42	39.816,42	50.292,10	50.292,10	50.292,10	50.292,10	10.475,68-
**** 34730 GASTOS FUNCIONAMIENTO FOMENTO DEL EMP	152.036,00	28.500,00-	123.536,00	110.205,30	106.622,60	63.053,16	61.162,53	13.330,70
**** 34731 Gastos Funciona.Direcc. y Serv. Grles	529.758,00	10.950,00-	518.808,00	596.771,05	599.620,94	440.081,72	355.047,15	77.963,05-
**** 34732 Gastos Funcionamiento Form. Prof. Ocu	568.735,00	52.000,00-	516.735,00	239.923,66	238.473,66	174.274,35	160.276,67	276.811,34
**** 34736 PLANES FORMACIÓN PARA EMPLEO.GTOS COR		171.701,60	171.701,60	624.697,42	624.697,42	365.151,65	365.151,65	452.995,82-
**** 36131 EMPLEO PUBL INSTITUCIONAL-UNIVERSIDAD	450.000,00	120.913,75-	329.086,25	329.086,25	307.147,13	285.208,10	285.208,10	
**** 36133 ADAPTACION PTOS.TRABAJO CONTR DISCPAC	15.000,00		15.000,00					15.000,00
**** 36136 DOTACIÓN Y EQUIPAMIENTO CNFPO CARTAGE	150.000,00		150.000,00	161.945,42	161.945,42	83.995,47	83.995,47	11.945,42-
**** 36138 FUNDACIÓN UNIVERSID.CATOLICA SAN ANTO	38.000,00		38.000,00	38.000,00	38.000,00			
**** 36142 UNIDADES APOYO CENTROS ESPECIALES EMP	435.000,00		435.000,00	435.000,00				

Cuenta General 2009

**** 36143 GABINETES ORIENT E INSE LAB PERS DISC	324.740,00		324.740,00	324.740,00	324.740,00	324.740,00	324.740,00	
**** 36150 A FUND.LABORAL CONSTRUCCIÓN.FORMA.P.R	100.000,00		100.000,00	100.000,00	100.000,00	100.000,00	100.000,00	
**** 37381 CONSEJ.AGRICULT. Y AGUA. CURSOS PLAN		65.000,00	65.000,00	44.719,27	44.719,27	44.719,27	44.719,27	20.280,73
**** 37387 CONSEJ.AGRICULT.FORMACIÓN TRABAJ.EN A	60.000,00	60.000,00	120.000,00	60.000,00	60.000,00			60.000,00
**** 37388 CAMPAÑAS DIF.PROFESIONES BAJO EMPLEO	28.000,00		28.000,00					28.000,00
**** 37389 PLAN DE CALIDAD EN LA FORMAC.OCUPACIO	47.375,00		47.375,00	52.656,09	52.656,09			5.281,09-
**** 37392 PLATAFORMA INFORMATICA ORIENT PROFESIO	75.000,00		75.000,00					75.000,00
**** 37395 IES LA FLOTA.FORMACIÓN TDORES EN ACTI	21.000,00		21.000,00	21.000,00	21.000,00	21.000,00	21.000,00	
**** 37396 IES CARLOS III.FORMACION TDORES EN AC	10.000,00		10.000,00	10.000,00	10.000,00	10.000,00	10.000,00	
**** 37471 INSERCIÓN COLECTIVOS DE EXCLUSIÓN SOC	610.000,00		610.000,00	575.380,00	105.900,00	105.900,00	105.900,00	34.620,00
**** 37473 CENT.CUALIF.TURIST.S.A.ACT.COMPET.TRA	60.000,00		60.000,00	60.000,00	60.000,00	60.000,00	60.000,00	
**** 37475 DISEÑO GUIAS DIDACTICAS CFNC 2008		11.700,00	11.700,00	9.359,98	9.359,98			2.340,02
**** 37476 A EMPRESAS PRIVAD.-AYUDAS FORMAC.(P.E		282.990,00	282.990,00	266.400,00	266.400,00	174.420,00	174.420,00	16.590,00
**** 37477 A ISFL.-AYUDAS FORMACIÓN(PLAN EXTRAOR		1.164.263,82	1.164.263,82	1.164.263,82	1.164.122,82			
**** 38636 Servicios traducción Oficinas Empleo	51.000,00		51.000,00					51.000,00
**** 38637 PACTO PARA LA ESTABILIDAD EN EL EMPLE	35.941,00		35.941,00	15.606,00	15.606,00	15.606,00	15.606,00	20.335,00
**** 38638 PACTO PARA LA ESTABILIDAD EN EL EMPLE	51.900,00	15.000,00-	36.900,00					36.900,00
**** 38640 Pacto estab.empleo(med.1.7,1.9,1.10..	125.536,00		125.536,00	127.260,00	127.260,00	35.960,00	35.960,00	1.724,00-
**** 38641 CONS. AGRICULTURA Y AGUA.FORM DESEMP.	20.000,00	10.000,00	30.000,00	30.000,00	30.000,00	10.000,00	10.000,00	
**** 38642 BECAS ALUMNOS INMIGRANTES	140.000,00	104.000,00	244.000,00	28.464,94	28.464,94	28.464,94	28.464,94	215.535,06
**** 38650 FORMACION INMIGRANTES. FAMILIAS E ISF	300.000,00	187.529,50	487.529,50	418.204,50	418.204,50	127.874,50	105.554,50	69.325,00
**** 38651 FORMACION PARA INMIGRANTES. CCLL	135.112,00	27.574,50	162.686,50	162.686,50	158.572,50	85.272,50	85.272,50	
**** 38652 CONSTRUCCION CENTRO INTREGADO F.P.	2.700.000,00	460.940,70-	2.239.059,30	351.712,00	3.712,00	3.712,00	3.712,00	1.887.347,30
**** 38653 PLAN MOVILIDAD.PRACTICAS.CºsNac. CFC/		93.000,00	93.000,00	81.780,00	81.780,00			11.220,00
**** 38655 BECAS CºS NACIONALES CNFO CARTAGENA 2		275.738,95	275.738,95	198.483,74	198.483,74	198.483,74	198.483,74	77.255,21
**** 38657 BECAS CURSOS PLAN FIP (CNFO CARTAGENA		17.554,52	17.554,52	17.554,52	17.554,52	17.554,52	17.554,52	
**** 38658 Plan Movilidad:Práct.Cºs Nacion CFC 2		20.000,00	20.000,00					20.000,00
**** 38659 Cºs.Nacionales CFC.Acc Area Químca 20		80.067,41	80.067,41	46.705,02	46.705,02	46.703,72	46.703,72	33.362,39
**** 38660 Plan Perf.Formad. Cº.Nacionales CFC 2		99.040,31	99.040,31					99.040,31
**** 38662 CONCILIACION VIDA LABORAL Y FAMILIAR	1.200.000,00	754.500,00-	445.500,00	445.500,00	445.300,00	375.800,00	337.400,00	

Cuenta General 2009

**** 38663 CONCILIACION VIDA LABORAL Y FAMILIAR	1.200.000,00	1.121.000,00-	79.000,00	79.000,00	12.880,00	8.000,00	8.000,00	
**** 38664 CHEQUE-EMPLEO	3.000.000,00	1.626.757,00-	1.373.243,00	1.373.243,00	582.000,00	564.000,00	564.000,00	
**** 39103 ADAPTAC.LABORAL DEL SECTOR TEXTIL Y C	75.000,00	19.475,58	94.475,58	56.576,96	56.576,96	43.722,48	43.722,48	37.898,62
**** 39107 A CCLL.MURCIA ACTIVA EMPLEO RURAL MA		710.088,00	710.088,00	710.088,00				
**** 39995 CRUZ ROJA. PLAN OPERATIVO EMPLEO	68.800,00		68.800,00	68.800,00	68.800,00			
**** 39996 ASOCIACIÓN FSC.FOMENTAR EMPLEO PERS.D	220.000,00		220.000,00	220.000,00				
**** 39997 PLAN FOMENTO ESTABILIDAD EN EL EMPLEO	400.000,00	380.000,00-	20.000,00					20.000,00
**** 39998 DIFUSION DE LA FORMACION PARA EL EMPL	63.000,00	40.000,00-	23.000,00					23.000,00
**** 39999 MEDIDAS DE APOYO A LA FORMACION	1.500.000,00	1.130.000,00-	370.000,00	251.776,28	251.776,28	251.776,28	251.776,28	118.223,72
**** 40000 I.E.S. CASTILLO PUCHE.CURSOS INT.LABO	60.000,00		60.000,00	60.000,00	60.000,00	60.000,00	60.000,00	
**** 40001 CONSEJ.AGRICULTURA Y AGUA. FORMAC. EM	65.000,00		65.000,00	65.000,00	65.000,00			
**** 40002 I.E.S. CARLOS III. FORMACION PARA EMP	59.000,00		59.000,00	59.000,00	59.000,00	59.000,00	59.000,00	
**** 40003 PLAN DE REFORZAMIENTO FORMACION PROF	3.000.000,00	2.770.000,00-	230.000,00	400.000,00	396.735,00			170.000,00-
**** 40004 I.E.S. LA FLOTA. FORMACION PARA EL EM	54.000,00		54.000,00	54.000,00	54.000,00	54.000,00	54.000,00	
**** 40005 I.E.S. ALMIRANTE BASTARRECHE. FORM.EM	76.000,00		76.000,00	76.000,00	76.000,00	76.000,00	76.000,00	
**** 40006 CENTRO CUALIFICACION TURISTICA. F.EMP	200.000,00		200.000,00	200.000,00	200.000,00	200.000,00	200.000,00	
**** 40007 SUBV. FORMACION PARA EL EMPLEO (CC.LL	2.125.000,00		2.125.000,00	2.125.000,00	2.122.619,00	1.290.231,00	1.290.231,00	
**** 40008 SUBV. FORMACION PARA EL EMPLEO (E.PRI	8.100.000,00	221.047,00	8.321.047,00	8.319.499,53	8.318.291,00	3.373.975,00	3.315.835,00	1.547,47
**** 40009 SUBV. FORMACION PARA EL EMPLEO (ISFL)	5.235.000,00	5.082,39-	5.229.917,61	5.229.917,50	5.228.711,50	4.763.423,50	4.763.423,50	0,11
**** 40010 BECAS Y AYUDAS ESTUDIOS CFCARTAGENA	170.000,00		170.000,00	19.890,95	19.890,95	19.890,95	19.890,95	150.109,05
**** 40011 BECAS CURSOS NACIONALES CFPC 2009	300.000,00	82.841,20	382.841,20	139.425,18	139.425,18	139.425,18	139.425,18	243.416,02
**** 40012 BECAS PLAN PERFECCIONAMIENTO CFC 2009	20.000,00	53.244,00	73.244,00					73.244,00
**** 40013 PLAN MOVILIDAD. PRACTICAS C°S.NACI. 2	100.000,00		100.000,00					100.000,00
**** 40014 DISEÑO Y ELAB. GUIAS DIDACTIC CER PRO	96.000,00		96.000,00	35.000,00	35.000,00			61.000,00
**** 40015 PROYECTO TRANSFERENCIA INNOVACION (TO	12.000,00		12.000,00	10.794,25	10.794,25	7.469,25	7.469,25	1.205,75
**** 40016 SEGUIMIENTO ISO SUBDIREC.FORMACION	10.000,00		10.000,00	9.122,24	9.122,24	9.122,24	9.122,24	877,76
**** 40017 PROYECTO MOVILIDAD TRANSNACIONAL CFC	25.000,00		25.000,00					25.000,00
**** 40018 CURSOS CNFO FORMACION PARA EL EMPLEO	475.000,00	70.000,00	545.000,00	449.554,85	449.554,85	314.957,26	314.957,26	95.445,15
**** 40019 CURSOS NACIONALES CFC.AREA QUIMICA 20	250.000,00	73.585,00	323.585,00	190.295,21	193.025,36	137.648,21	137.648,21	133.289,79
**** 40020 PLAN PERFEC. FORMADORES C°S.NAC. 2009	100.000,00	26.006,50-	73.993,50	42.740,89	42.740,89	30.920,89	30.920,89	31.252,61



Cuenta General 2009

**** 40021 FORMACIÓN PROF. TRABAJADORES OCUPADOS	10.671.066,00	519.662,66-	10.151.403,34	9.871.066,00	9.794.615,84			280.337,34
**** 40022 A LA ASOC. MURCIANA EMP.FAMILIAR-CURS	40.000,00	40.000,00	80.000,00	80.000,00	80.000,00	40.000,00	40.000,00	
**** 40060 PLANES FORMACIÓN PARA EMPLEO. GTOS C	560.000,00		560.000,00					560.000,00
**** 40061 PLAN DE CALIDAD EN LA FORMAC.OCUPACIO	37.500,00	36.550,00-	950,00					950,00
**** 40062 IES POLITÉCNICO. FORMACIÓN PARA EMPLE	70.000,00		70.000,00	70.000,00	70.000,00	70.000,00	70.000,00	
**** 40063 IES POLITÉCNICO. FORMACIÓN TDORES ACT	30.000,00		30.000,00	30.000,00	30.000,00	30.000,00	30.000,00	
**** 40064 FOMENTO ITINERARIOS INSERCIÓN LABORAL		4.000.000,00	4.000.000,00	2.789.640,00	2.789.640,00	2.278.094,00	2.276.806,00	1.210.360,00
**** 40065 A SOC.EXTR.ENSAYOS NO DESTR.PYTODA VI		54.994,06	54.994,06	54.994,06	54.994,06	54.994,06	54.994,06	
**** 40066 A CCLL.FORMAC.DESEMPLEADOS.PLAN EXTRA		200.000,00	200.000,00	200.000,00	197.700,00			
**** 40067 A ISFL.PLAN EXTRAORDINARIO.ECONOMIA S		594.000,00	594.000,00	594.000,00	593.944,07			
**** 40068 A ACEERM.APOYO CENTROS ESPECIALES EMP		12.000,00	12.000,00					12.000,00
**** 40069 GTOS.CORR.REFUERZO ATENCIÓN USUAR.OF.		50.496,91	50.496,91	10.580,65	10.580,65			39.916,26
**** 40360 A CC.OO. ACCIONES FOMENTO DEL EMPLEO		21.000,00	21.000,00					21.000,00
**** 40377 AL SECTOR DELCALZADO Y AFIN.ADAPT.LAB		183.810,00	183.810,00					183.810,00

Cuenta General 2009

REGISTRO DE CONTRATOS

Numero e importe de los contratos realizados por la Administración según el tipo de contrato y el sistema de adjudicación

Período : **01-Enero-2009 a 31-Diciembre-2009**

ORGANO DE CONTRATACION : **Servicio Regional de Empleo y Fomación**

TIPO CONTRATO	CONCURSO		PROC. NEGOCIADO		SUBASTA		TOTAL	
	Nº	Importe €	Nº	Importe €	Nº	Importe€	Nº	Importe €
Obras	0	0	1	165.733,68	2	269.132,79	3	434.866,47
Privados de la Administración	0	0	1	19.488,00	0	0	1	19.488,00
Servicios	6	1.994.881,19	22	544.877,31	0	0	28	2.539.758,50
Suministros	0	0	7	268.173,26	0	0	7	268.173,26
Total	6	1.994.881,19	31	998.272,25	2	269.132,79	39	3.262.286,23
Total Contratos : 39		Total Importe 3,262,286,23 €						

Cuenta General 2009

REGISTRO DE CONTRATOS

Bajas según el sistema de adjudicación

Período : 01-Enero-2009 a 31-Diciembre-2009

Tipo de Contrato: Todos los tipos

ORGANO DE CONTRATACION : Servicio Regional de Empleo y Fomación

LICITACION	Nº	Importe Licitación €	Importe Adjudicación €	Diferencia €	% Baja
Concurso	6	2.289.346,34	1.994.881,19	294.465,15	12,86
Negociado	31	1.128.828,82	998.272,25	130.556,57	11,57
Subasta	2	683.072,88	269.132,79	413.940,09	60,60
Total por Órgano	39	4.101.248,04	3.262.286,23	838.961,81	20,46



Cuenta General 2009

REGISTRO DE CONTRATOS

Listado de Contratistas a los que se ha adjudicado contratos mediante **PROCEDIMIENTO ABIERTO**

PROCEDIMIENTO DE LICITACION: **Todos los tipos**

ORGANO DE CONTRATACION : **Servicio Regional de Empleo y Fomación**

REGISTRO	TIPO DE CONTRATO	IMPORTE	CIF/NIF	ADJUDICATARIO
0495/2009	OBRAS	139.414,00	B30540330	CONSTRUCCIONES FRARNFER 97, S.L.
0510/2009	OBRAS	129.718,79	B30137087	COM RABASCO, S.L.
0005/2009	SERVICIOS	708.840,00	B73018772	INSTITUTO DE CONSULTORIA Y FORMACION, S.L.
0044/2009	SERVICIOS	794.425,97	U73614810	AUDIPUBLIC AUDITORES, S.A.
0422/2009	SERVICIOS	134.607,72	B92160340	NOVASOFT INGENIERIA, S.L.
0424/2009	SERVICIOS	86.625,00	B08377715	CAPGEMINI ESPAÑA, S.L.
0621/2009	SERVICIOS	85.050,00	B30469035	SINERGIA TECNOLOGICA SL
0913/2009	SERVICIOS	185.332,50	A83083816	STERIA IBERICA, S.A.
Total Procedimiento Abierto		2.264.013,98		

Cuenta General 2009

REGISTRO DE CONTRATOS

Listado de Contratistas a los que se ha adjudicado contratos mediante **PROCEDIMIENTO NEGOCIADO**

PROCEDIMIENTO DE LICITACION: **Todos los tipos**

ORGANO DE CONTRATACION : **Servicio Regional de Empleo y Fomación**

REGISTRO	TIPO DE CONTRATO	IMPORTE	CIF/NIF	ADJUDICATARIO
0455/2009	OBRAS	165.733,68	B73072324	COVIR 2000, S.L.
0799/2009	PRIVADOS DE LA ADMON.	19.488,00	22417563S	FUENTES DRIEGUEZ, JOSEFA
0089/2009	SERVICIOS	21.600,00	25920194E	RIZQUEZ JIMENEZ, JUAN JOSE
0091/2009	SERVICIOS	18.900,00	05856966Q	CASTILLO AZUAGA, ANDRES
0239/2009	SERVICIOS	19.000,00	22872346L	MAYOL LIRON, ALFREDO
0240/2009	SERVICIOS	16.200,00	B30801013	EDUKALIA 2006, S.L.
0281/2009	SERVICIOS	18.000,00	A30333348	BAJOLALINEA, S.A.
0407/2009	SERVICIOS	30.195,00	Q3070001G	COL OF DE QUIMICOS DE MURCIA
0409/2009	SERVICIOS	21.000,00	Q3070001G	COL OF DE QUIMICOS DE MURCIA
0410/2009	SERVICIOS	29.500,00	A30688956	ASE. SER. INGENIER Y GESTION MEDIOAMBIENTA, S.A.L.
0425/2009	SERVICIOS	22.680,00	A30017503	LORENZO FERNANDEZ, S.A.
0426/2009	SERVICIOS	11.600,00	B30209357	HEYSAN, S.L.
0579/2009	SERVICIOS	17.953,00	B96883095	COMUNIQUEQUALIS, S.L.
0580/2009	SERVICIOS	15.000,00	B30772826	E-PAPIROS, S.L.
0590/2009	SERVICIOS	15.000,00	23005363G	SANCHEZ MARTINEZ, JESUS
0625/2009	SERVICIOS	22.500,00	25920194E	RIZQUEZ JIMENEZ, JUAN JOSE
0627/2009	SERVICIOS	13.300,00	27482323Z	MUÑOZ TORREBLANCA, RAMON ANGEL
0657/2009	SERVICIOS	20.740,00	Q3070001G	COL OF DE QUIMICOS DE MURCIA



Cuenta General 2009

0693/2009	SERVICIOS	26.000,00	22437141C	FENOR LOPEZ, MANUEL
0798/2009	SERVICIOS	50.830,00	A83083816	STERIA IBERICA, S.A.
0849/2009	SERVICIOS	30.172,41	Q3070001G	COL OF DE QUIMICOS DE MURCIA
0867/2009	SERVICIOS	46.000,00	B78361482	ORACLE IBERICA, S.R.L.
0876/2009	SERVICIOS	30.000,00	B30412860	ARANDA Y BELTRAN, S.L.
0954/2009	SERVICIOS	48.706,90	B63045157	PUNT DOC CONSULTORS, S.L.
0716/2009	SUMINISTROS	25.050,00	B08194276	MAB INDUSTRIAL, S.L.
0932/2009	SUMINISTROS	53.037,52	A28855260	INFORMATICA EL CORTE INGLES, S.A.
1115/2009	SUMINISTROS	28.215,51	A28855260	INFORMATICA EL CORTE INGLES, S.A.
1116/2009	SUMINISTROS	46.286,44	A28855260	INFORMATICA EL CORTE INGLES, S.A.
1117/2009	SUMINISTROS	21.937,24	A28017895	EL CORTE INGLES, S.A.
1118/2009	SUMINISTROS	41.149,81	A28855260	INFORMATICA EL CORTE INGLES, S.A.
1119/2009	SUMINISTROS	52.496,74	A78939576	AF STELLCASE, S.A.
Total Procedimiento Negociado		998.272,25		

Cuenta General 2009

D.4.) EJECUCION DE LOS GASTOS PUBLICOS

D.4.6) Transferencias y Subvenciones concedidas

Subvenciones Corrientes				
NORMATIVA	FINALIDAD	CONCEDIDO 2009	LIQUIDADO 2009	PTE. LIQUIDAR 2009
Ley 8/2008, de 26 de diciembre de Presupuestos Generales CARM 2009, anexo I	**** 32455 UNIVERSIDAD MURCIA-PRACTICAS EN EMPRE	385.000,00	385.000,00	0,00
Ley 8/2008, de 26 de diciembre de Presupuestos Generales CARM 2009, anexo I	**** 32456 UNIV POLITEC CARTAGENA-PRACT.EMPRESAS	84.000,00	84.000,00	0,00
Orden de 22 de junio 2009, del Presidente del Servicio Regionl de Empleo y Formación, por la que se regula la formación de oferta dirigida prioritariamente a trabajadores desempleados, mediante acciones y proyectos de formación y se establecen las bases reguladoras del procedimiento de concesión y justificación de subvenciones destinadas a tal fi, en el ámbito de la Comunidad Autónoma de la Región de Murcia (BORM nº 145 de 26 de junio).	**** 32457 FORMACION DESEMPLEADOS. CCLL.	915.761,50	411.782,00	503.979,50
Orden de 22 de junio 2009, del Presidente del Servicio Regionl de Empleo y Formación, por la que se regula la formación de oferta dirigida prioritariamente a trabajadores desempleados, mediante acciones y proyectos de formación y se establecen las bases reguladoras del procedimiento de concesión y justificación de subvenciones destinadas a tal fi, en el ámbito de la Comunidad Autónoma de la Región de Murcia (BORM nº 145 de 26 de junio).	**** 32458 FORMACION MUJERES.CCLL.	108.934,00	37.584,00	71.350,00
Orden de 22 de junio 2009, del Presidente del Servicio Regionl de Empleo y Formación, por la que se regula la formación de oferta dirigida prioritariamente a trabajadores desempleados, mediante acciones y proyectos de formación y se establecen las bases reguladoras del procedimiento de concesión y justificación de subvenciones destinadas a tal fi, en el ámbito de la Comunidad Autónoma de la Región de Murcia (BORM nº 145 de 26 de junio).	**** 32459 FORMAC OTROS COLECT RIESGO EXCL SOC.C	174.622,00	40.152,00	134.470,00

Cuenta General 2009

<p>Orden de 22 de junio 2009, del Presidente del Servicio Regionl de Empleo y Formación, por la que se regula la formación de oferta dirigida prioritariamente a trabajadores desempleados, mediante acciones y proyectos de formación y se establecen las bases reguladoras del procedimiento de concesión y justificación de subvenciones destinadas a tal fi, en el ámbito de la Comunidad Autónoma de la Región de Murcia (BORM nº 145 de 26 de junio).</p>	<p>**** 32460 FORMACION DESEMPLEADOS.EMPRESAS PRIVA</p>	<p>1.779.941,14</p>	<p>594.337,84</p>	<p>1.185.603,30</p>
<p>Orden de 22 de junio 2009, del Presidente del Servicio Regionl de Empleo y Formación, por la que se regula la formación de oferta dirigida prioritariamente a trabajadores desempleados, mediante acciones y proyectos de formación y se establecen las bases reguladoras del procedimiento de concesión y justificación de subvenciones destinadas a tal fi, en el ámbito de la Comunidad Autónoma de la Región de Murcia (BORM nº 145 de 26 de junio).</p>	<p>**** 32461 ACTUA.NIVEL COMPETENC.TRABAJADORES E.</p>	<p>681.338,32</p>	<p>401.641,32</p>	<p>279.697,00</p>
<p>Orden de 22 de junio 2009, del Presidente del Servicio Regionl de Empleo y Formación, por la que se regula la formación de oferta dirigida prioritariamente a trabajadores desempleados, mediante acciones y proyectos de formación y se establecen las bases reguladoras del procedimiento de concesión y justificación de subvenciones destinadas a tal fi, en el ámbito de la Comunidad Autónoma de la Región de Murcia (BORM nº 145 de 26 de junio).</p>	<p>**** 32464 FORMACION DESEMPLEADOS. FAMILIAS E IS</p>	<p>3.239.273,49</p>	<p>2.583.653,99</p>	<p>655.619,50</p>
<p>Orden de 22 de junio 2009, del Presidente del Servicio Regionl de Empleo y Formación, por la que se regula la formación de oferta dirigida prioritariamente a trabajadores desempleados, mediante acciones y proyectos de formación y se establecen las bases reguladoras del procedimiento de concesión y justificación de subvenciones destinadas a tal fi, en el ámbito de la Comunidad Autónoma de la Región de Murcia (BORM nº 145 de 26 de junio).</p>	<p>**** 32465 FORMACION MUJERES.FAMILIAS E ISFL.</p>	<p>97.010,00</p>	<p>25.470,00</p>	<p>71.540,00</p>
<p>Orden de 22 de junio 2009, del Presidente del Servicio Regionl de Empleo y Formación, por la que se regula la formación de oferta dirigida prioritariamente a trabajadores desempleados, mediante acciones y proyectos de formación y se establecen las bases reguladoras del procedimiento de concesión y justificación de subvenciones destinadas a tal fi, en el ámbito de la Comunidad Autónoma de la Región de Murcia (BORM nº 145 de 26 de junio).</p>	<p>**** 32466 ACTUALIZ.NIVEL COMPETENCIA TRABAJ.ISF</p>	<p>1.425.189,50</p>	<p>78.904,00</p>	<p>1.346.285,50</p>

Cuenta General 2009

<p>Orden de 22 de junio 2009, del Presidente del Servicio Regional de Empleo y Formación, por la que se regula la formación de oferta dirigida prioritariamente a trabajadores desempleados, mediante acciones y proyectos de formación y se establecen las bases reguladoras del procedimiento de concesión y justificación de subvenciones destinadas a tal fi, en el ámbito de la Comunidad Autónoma de la Región de Murcia (BORM nº 145 de 26 de junio).</p>	<p>**** 32467 INTEGRACION DEL DISCAPACITADO. FA E I</p>	<p>639.279,80</p>	<p>331.540,00</p>	<p>307.739,80</p>
<p>Orden de 22 de junio 2009, del Presidente del Servicio Regional de Empleo y Formación, por la que se regula la formación de oferta dirigida prioritariamente a trabajadores desempleados, mediante acciones y proyectos de formación y se establecen las bases reguladoras del procedimiento de concesión y justificación de subvenciones destinadas a tal fi, en el ámbito de la Comunidad Autónoma de la Región de Murcia (BORM nº 145 de 26 de junio).</p>	<p>**** 32468 INTEGRAC COLECTIVOS RIESGO EXCL.SOC.I</p>	<p>441.545,04</p>	<p>146.330,84</p>	<p>295.214,20</p>
<p>Orden de 22 de junio 2009, del Presidente del Servicio Regional de Empleo y Formación, por la que se regula la formación de oferta dirigida prioritariamente a trabajadores desempleados, mediante acciones y proyectos de formación y se establecen las bases reguladoras del procedimiento de concesión y justificación de subvenciones destinadas a tal fi, en el ámbito de la Comunidad Autónoma de la Región de Murcia (BORM nº 145 de 26 de junio).</p>	<p>**** 32469 CREAM EMPRESA Y BUSQU NUEVOS YACIM EM</p>	<p>200.242,79</p>		<p>200.242,79</p>
<p>Ley 8/2008, de 26 de diciembre de Presupuestos Generales CARM 2009, anexo I</p>	<p>**** 32471 CAM.COMERCIO MURCIA,LORCA Y CART.FORM</p>	<p>550.000,00</p>	<p>550.000,00</p>	<p>0,00</p>
<p>Ley 8/2008, de 26 de diciembre de Presupuestos Generales CARM 2009, anexo I</p>	<p>**** 32472 FUNDAC UNIVERSIDAD EMPRESA.CONVENIO F</p>	<p>130.000,00</p>	<p>130.000,00</p>	<p>0,00</p>
<p>Ley 8/2008, de 26 de diciembre de Presupuestos Generales CARM 2009, anexo I</p>	<p>**** 32475 FUNDACIÓN SENECA.INVERS. CAPITAL HUMA</p>	<p>582.750,00</p>	<p>582.750,00</p>	<p>0,00</p>
<p>Orden de 22 de diciembre de 2005, de la Consejería de Trabajo y Política Social, por la que se establecen las bases reguladoras del procedimiento de concesión y justificación de subvenciones correspondientes al Plan nacional de Formación e Inserción Profesional (BORM nº 5 de 7 de enero).</p>	<p>**** 32480 PRACTICAS PROFESIONALES NO LABORALES</p>	<p>42.812,10</p>	<p>42.812,10</p>	<p>0,00</p>
<p>Orden de 2 de abril de 2008, del Presidente del Servicio Regional de Empleo y Formación, por la que se regula la formción de oferta y se establecen las bases reguladoras del procedimiento de concesión y justificación de subvenciones destinadas a tal fin, en el ámbito de la Comunidad Autónoma de la Región de Murcia (BORM nº 83 de 10 de abril</p>	<p>**** 32481 BECAS Y AYUDAS PARA ESTUDIOS</p>	<p>934.704,06</p>	<p>934.704,06</p>	<p>0,00</p>

Cuenta General 2009

<p>Orden de 2 de abril de 2008, del Presidente del Servicio Regional de Empleo y Formación, por la que se regula la formación de oferta y se establecen las bases reguladoras del procedimiento de concesión y justificación de subvenciones destinadas a tal fin, en el ámbito de la Comunidad Autónoma de la Región de Murcia (BORM nº 83 de 10 de abril).</p>	<p>**** 32482 CURSOS FORMAC.PLAN FIP (EMPRESAS PVDA</p>	<p>417.211,11</p>	<p>417.211,11</p>	<p>0,00</p>
<p>Orden de 10 de marzo de 2006, de la Presidenta del Servicio Regional de Empleo y Formación, por la que se aprueban las bases reguladoras y el procedimiento para la concesión de subvenciones en los programas de Escuelas Taller y Casas de Oficios, Talleres de Empleo y Unidades de Promoción y Desarrollo, modificada por la Orden de 15 de marzo de 2007 BORM nº 73 de 29 de marzo), Orden de 17 de enero de 2008 (BORM número 29 de 4 de febrero) y Orden de 23 de marzo de 2009.</p>	<p>**** 32485 BECAS ALUMNOS ESCUELAS-TALLER Y C.OFI</p>	<p>116.307,00</p>	<p>116.307,00</p>	<p>0,00</p>
<p>Orden de 10 de marzo de 2006, de la Presidenta del Servicio Regional de Empleo y Formación, por la que se aprueban las bases reguladoras y el procedimiento para la concesión de subvenciones en los programas de Escuelas Taller y Casas de Oficios, Talleres de Empleo y Unidades de Promoción y Desarrollo, modificada por la Orden de 15 de marzo de 2007 BORM nº 73 de 29 de marzo), Orden de 17 de enero de 2008 (BORM número 29 de 4 de febrero) y Orden de 23 de marzo de 2009.</p>	<p>**** 32486 SUBV. ENTID PROMOTORAS ET/CO/TE (EISF</p>	<p>559.155,24</p>	<p>380.157,24</p>	<p>178.998,00</p>
<p>Orden de 10 de abril de 2006, de la Presidenta del Servicio Regional de Empleo y Formación, por la que se aprueban las bases reguladoras de las subvenciones correspondientes a los programas de Iniciativas de Desarrollo Rural y de Empleo Local e Institucional, modificada por la Orden de 15 de marzo de 2007, la Orden de 17 de enero de 2008 (BORM número 26 de 4 de febrero), la Orden de 31 de marzo de 2009 (BORM nº 79 de 6 de abril) y la Orden de 5 de agosto de 2009 (BORM nº 189 de 18 de agosto)</p>	<p>**** 32492 INICIATIVAS DE DESARROLLO RURAL</p>	<p>1.499.843,77</p>	<p>1.499.843,77</p>	<p>0,00</p>
<p>Orden de 14 de marzo de 2006, de la Presidenta del Servicio Regional de Empleo y Formación, por la que se aprueban las bases reguladoras de las subvenciones destinadas al Fomento del Desarrollo Local, modificada por la Orden de 15 de marzo de 2007 (BORM número 73 de 29 de marzo) y Orden de 17 de enero de 2008 (BORM nº 29 de 4 de febrero), Orden de 31 de marzo de 2009 (BORM nº 79 de 6 de abril) y Orden de 5 e agosto de 2009 (BORM nº 189 de 18 de agosto)</p>	<p>**** 32493 AGENTES DE DESARROLLO LOCAL</p>	<p>1.468.550,12</p>	<p>1.097.425,23</p>	<p>371.124,89</p>
<p>Orden de 10 de abril de 2006, de la Presidenta del Servicio Regional de Empleo y Formación, por la que se aprueban las bases reguladoras de las subvenciones correspondientes a los programas de Iniciativas de Desarrollo Rural y de Empleo Local e Institucional, modificada por la Orden de 15 de marzo de 2007, la Orden de 17 de enero de 2008 (BORM número 26 de 4 de febrero), la Orden de 31 de marzo de 2009 (BORM nº 79 de 6 de abril) y la Orden de 5 de agosto de 2009 (BORM nº 189 de 18 de agosto)</p>	<p>**** 32495 PLANES CONTRAT TEMPORAL TRABAJ DESEMP</p>	<p>14.098.558,81</p>	<p>8.143.280,29</p>	<p>5.955.278,52</p>

Cuenta General 2009

<p>Orden de 14 de marzo de 2006, de la Presidenta del Servicio Regional de Empleo y Formación por la que se aprueban las bases reguladoras de los programas de Orientación Profesional, Cultura Empresarial y Programas Experimentales modificada por la Orden de 15 de marzo (BORM número 73 de 29 de marzo) y Orden de 17 de enero de 2008 (BORM número 29 de 4 de febrero).</p>	<p>**** 32496 ACT INFOR ORIENT Y BUSQ EMPLEO Y AUT</p>	<p>973.694,36</p>	<p>949.623,21</p>	<p>24.071,15</p>
<p>Orden de 14 de marzo de 2006, de la Presidenta del Servicio Regional de Empleo y Formación, por la que se aprueban las bases reguladoras de las subvenciones destinadas al Fomento del Desarrollo Local, modificada por la Orden de 15 de marzo de 2007 (BORM número 73 de 29 de marzo) y Orden de 17 de enero de 2008 (BORM nº 29 de 4 de febrero, Orden de 31 de marzo de 2009 (BORM nº 79 de 6 de abril) y Orden de 5 e agosto de 2009 (BORM nº 189 de 18 de agosto)</p>	<p>**** 32497 OTRAS ACTUAC. DESARROLLO Y COOP. LOCA</p>	<p>363.983,00</p>	<p>319.928,00</p>	<p>44.055,00</p>
<p>Orden de 7 de marzo de 2007, de la Presidenta del Servicio Regional de Empleo y Formación, por la que se aprueban las bases reguladoras de los programas de subvenciones para el fomento del empleo estable y de calidad y del autoempleo, modificada Orden de 31 de marzo de 2009 (BORM nº 79 de 6 de abril)</p>	<p>**** 32498 PROGRAMA DE AUTOEMPLEO PARA DESEMPLEA</p>	<p>5.499.500,00</p>	<p>5.140.500,00</p>	<p>359.000,00</p>
<p>Orden de 7 de marzo de 2007, de la Presidenta del Servicio Regional de Empleo y Formación, por la que se aprueban las bases reguladoras de los programas de subvenciones para el fomento del empleo estable y de calidad y del autoempleo, modificada Orden de 31 de marzo de 2009 (BORM nº 79 de 6 de abril)</p>	<p>**** 32500 CONTRATACION DESEMPLEADOS</p>	<p>2.813.140,00</p>	<p>2.813.140,00</p>	<p>0,00</p>
<p>Real decreto 1451/1983, de 11 de mayo, por el que en cumplimiento de lo previsto en la ley 13/1982, de 7 de abril, se regula el empleo selectivo y las medidas de fomento del empleo de los trabajadores minusválidos, modificado por Real Decreto 170/2004, de 30 de enero.</p>	<p>**** 32503 FOM EMPL INDEF TRABAJADORES MINUSVALI</p>	<p>725.458,57</p>	<p>725.458,57</p>	<p>0,00</p>
<p>Orden de 6 de abril de 2006, de la Presidenta del Servicio Regional de Empleo y Formación, por la que se aprueban las bases reguladoras de los programas de subvenciones para el Fomento de la integración laboral de personas con discapacidad, modificada por la Orden de 15 de marzo de 2007 (BORM número 73 del 29 de marzo), Corrección de errores de diversas Órdenes de la Presidenta del Servicio Regional de Empleo y Formación, por las que se aprueban o modifican parcialmente las bases reguladoras de los distintos programas de Fomento de Empleo (BORM 104 de 8 de mayo de 2007), Orden de 17 de enero de 2008 (BORM nº 29 de 4 de febrero) y Orden de Orden de 5 de agosto de 2009 (BORM nº 189 de 18 de agosto).</p>	<p>**** 32550 INSERC MERCADO ORDIN PERSONAS DISCAPA</p>	<p>30.005,00</p>	<p>30.005,00</p>	<p>0,00</p>

Cuenta General 2009

<p>Orden de 6 de abril de 2006, de la Presidenta del Servicio Regional de Empleo y Formación, por la que se aprueban las bases reguladoras de los programas de subvenciones para el Fomento de la integración laboral de personas con discapacidad, modificada por la Orden de 15 de marzo de 2007 (BORM número 73 del 29 de marzo), Corrección de errores de diversas Órdenes de la Presidenta del Servicio Regional de Empleo y Formación, por las que se aprueban o modifican parcialmente las bases reguladoras de los distintos programas de Fomento de Empleo (BORM 104 de 8 de mayo de 2007), Orden de 17 de enero de 2008 (BORM nº 29 de 4 de febrero) y Orden de Orden de 5 de agosto de 2009 (BORM nº 189 de 18 de agosto).</p>	<p>**** 32551 CENTROS ESPECIALES DE EMPLEO GAST.SAL</p>	<p>3.348.417,73</p>	<p>2.238.570,99</p>	<p>1.109.846,74</p>
<p>Orden de 14 de marzo de 2006, de la Presidenta del Servicio Regional de Empleo y Formación, por la que se aprueban las bases reguladoras de las subvenciones destinadas al Fomento del Desarrollo Local, modificada por la Orden de 15 de marzo de 2007 (BORM número 73 de 29 de marzo) y Orden de 17 de enero de 2008 (BORM nº 29 de 4 de febrero, Orden de 31 de marzo de 2009 (BORM nº 79 de 6 de abril) y Orden de 5 e agosto de 2009 (BORM nº 189 de 18 de agosto)</p>	<p>**** 32553 SUBVENCIÓN EMPRESAS CALIFICADAS I+E</p>	<p>37.021,00</p>	<p>37.021,00</p>	<p>0,00</p>
<p>Orden de 10 de abril de 2006, de la Presidenta del Servicio Regional de Empleo y Formación, por la que se aprueban las bases reguladoras de las subvenciones correspondientes a los programas de Iniciativas de Desarrollo Rural y de Empleo Local e Institucional, modificada por la Orden de 15 de marzo de 2007, la Orden de 17 de enero de 2008 (BORM número 26 de 4 de febrero), la Orden de 31 de marzo de 2009 (BORM nº 79 de 6 de abril) y la Orden de 5 de agosto de 2009 (BORM nº 189 de 18 de agosto)</p>	<p>**** 32554 CONS.COMARCALES EMPLEO. CENTRAL SINDI</p>	<p>61.000,00</p>	<p>61.000,00</p>	<p>0,00</p>
<p>Orden de 14 de marzo de 2006, de la Presidenta del Servicio Regional de Empleo y Formación por la que se aprueban las bases reguladoras de los programas de Orientación Profesional, Cultura Empresarial y Programas Experimentales modificada por la Orden de 15 de marzo (BORM número 73 de 29 de marzo) y Orden de 17 de enero de 2008 (BORM número 29 de 4 de febrero).</p>	<p>**** 32555 CULTURA EMPRESARIAL</p>	<p>396.000,00</p>	<p>396.000,00</p>	<p>0,00</p>
<p>Orden de 14 de marzo de 2006, de la Presidenta del Servicio Regional de Empleo y Formación por la que se aprueban las bases reguladoras de los programas de Orientación Profesional, Cultura Empresarial y Programas Experimentales modificada por la Orden de 15 de marzo (BORM número 73 de 29 de marzo) y Orden de 17 de enero de 2008 (BORM número 29 de 4 de febrero).</p>	<p>**** 32556 ORIENTACION PROFESIONAL</p>	<p>554.000,00</p>	<p>554.000,00</p>	<p>0,00</p>

Cuenta General 2009

<p>Orden de 6 de abril de 2006, de la Presidenta del Servicio Regional de Empleo y Formación, por la que se aprueban las bases reguladoras de los programas de subvenciones para el Fomento de la integración laboral de personas con discapacidad, modificada por la Orden de 15 de marzo de 2007 (BORM número 73 del 29 de marzo), Corrección de errores de diversas Órdenes de la Presidenta del Servicio Regional de Empleo y Formación, por las que se aprueban o modifican parcialmente las bases reguladoras de los distintos programas de Fomento de Empleo (BORM 104 de 8 de mayo de 2007), Orden de 17 de enero de 2008 (BORM nº 29 de 4 de febrero) y Orden de Orden de 5 de agosto de 2009 (BORM nº 189 de 18 de agosto).</p>	<p>**** 32560 INSERC LABORAL PERSONAS DISCAPACITADA</p>	<p>719.514,54</p>	<p>719.514,54</p>	<p>0,00</p>
<p>Orden de 13 de abril de 1994 (BOE 4-05-1994), por la que se establecen las bases reguladoras de la concesión de las subvenciones consistentes en el abono, a los trabajadores que hicieren uso del derecho previsto en el artículo 1º del real decreto 1044/1985, de 19 de junio, de cuotas a la seguridad social, según lo dispuesto en el artículo 4.2 de dicho real decreto, modificado por la ley 22/1992, de 30 de julio.</p>	<p>**** 32561 SUB CUOTAS SEG SOC CAPITALIZAC PRESTA</p>	<p>137.751,04</p>	<p>117.517,85</p>	<p>20.233,19</p>
<p>Orden de 14 de marzo de 2006, de la Presidenta del Servicio Regional de Empleo y Formación por la que se aprueban las bases reguladoras de los programas de Orientación Profesional, Cultura Empresarial y Programas Experimentales modificada por la Orden de 15 de marzo (BORM número 73 de 29 de marzo) y Orden de 17 de enero de 2008 (BORM número 29 de 4 de febrero).</p>	<p>**** 32562 ACT. INFOR ORIENT, BUSQ EMPLEO Y AUTO</p>	<p>946.313,75</p>	<p>946.313,75</p>	<p>0,00</p>
<p>Orden de 10 de abril de 2006, de la Presidenta del Servicio Regional de Empleo y Formación, por la que se aprueban las bases reguladoras de las subvenciones correspondientes a los programas de Iniciativas de Desarrollo Rural y de Empleo Local e Institucional, modificada por la Orden de 15 de marzo de 2007, la Orden de 17 de enero de 2008 (BORM número 26 de 4 de febrero), la Orden de 31 de marzo de 2009 (BORM nº 79 de 6 de abril) y la Orden de 5 de agosto de 2009 (BORM nº 189 de 18 de agosto)</p>	<p>**** 32565 EMPLEO PUBL.INSTIT.PARA INSTIT.S/F LU</p>	<p>977.822,58</p>	<p>750.960,34</p>	<p>226.862,24</p>
<p>Orden de 10 de marzo de 2006, de la Presidenta del Servicio Regional de Empleo y Formación, por la que se aprueban las bases reguladoras y el procedimiento para la concesión de subvenciones en los programas de Escuelas Taller y Casas de Oficios, Talleres de Empleo y Unidades de Promoción y Desarrollo, modificada por la Orden de 15 de marzo de 2007 BORM nº 73 de 29 de marzo), Orden de 17 de enero de 2008 (BORM número 29 de 4 de febrero) y Orden de 23 de marzo de 2009.</p>	<p>**** 32568 SUBV. ENTIDADES PROMOTORAS ET/CO/TE</p>	<p>10.865.024,98</p>	<p>6.511.853,67</p>	<p>4.353.171,31</p>

Cuenta General 2009

<p>Orden de 22 de junio de 2009, del Presidente del Servicio Regional de Empleo y Formación, por la que se regula la formación de oferta dirigida prioritariamente a trabajadores desempleados, mediante acciones y proyectos de formación y se establecen las bases reguladoras del procedimiento de justificación de subvenciones destinadas a tal fin, en el ámbito de la Comunidad Autónoma de la Región de Murcia (BORM nº 145 de 26 de junio).</p>	<p>**** 32573 BECAS ALUMNOS PERSONAS DESFAVORECIDAS</p>	<p>207.645,92</p>	<p>207.645,92</p>	<p>0,00</p>
<p>Orden de 14 de marzo de 2006, de la Presidenta del Servicio Regional de Empleo y Formación, por la que se aprueban las bases reguladoras de las subvenciones destinadas al Fomento del Desarrollo Local, modificada por la Orden de 15 de marzo de 2007 (BORM número 73 de 29 de marzo) y Orden de 17 de enero de 2008 (BORM nº 29 de 4 de febrero, Orden de 31 de marzo de 2009 (BORM nº 79 de 6 de abril) y Orden de 5 e agosto de 2009 (BORM nº 189 de 18 de agosto)</p>	<p>**** 32574 AGENCIAS DESARROLLO LOCAL</p>	<p>159.000,00</p>	<p>159.000,00</p>	<p>0,00</p>
<p>Orden de 7 de marzo de 2007, de la Presidenta del Servicio Regional de Empleo y Formación, por la que se aprueban las bases reguladoras de los programas de subvenciones para el fomento del empleo estable y de calidad y del autoempleo, modificada Orden de 31 de marzo de 2009 (BORM nº 79 de 6 de abril)</p>	<p>**** 32577 TRANSF.CONTRATOS TEMPORALES EN INDEFI</p>	<p>292.500,00</p>	<p>292.500,00</p>	<p>0,00</p>
<p>Orden de 10 de abril de 2006, de la Presidenta del Servicio Regional de Empleo y Formación, por la que se aprueban las bases reguladoras de las subvenciones correspondientes a los programas de Iniciativas de Desarrollo Rural y de Empleo Local e Institucional, modificada por la Orden de 15 de marzo de 2007, la Orden de 17 de enero de 2008 (BORM número 26 de 4 de febrero), la Orden de 31 de marzo de 2009 (BORM nº 79 de 6 de abril) y la Orden de 5 de agosto de 2009 (BORM nº 189 de 18 de agosto)</p>	<p>**** 32580 A CARM CONTR.TEMP.DESEMPLE.EMPL.PÚBL.IN</p>	<p>970.001,52</p>	<p>574.875,95</p>	<p>395.125,57</p>
<p>Orden de 2 de abril de 2008, del Presidente del Servicio Regional de Empleo y Formación, por la que se regula la formación de oferta y se establecen las bases reguladoras del procedimiento de concesión y justificación de subvenciones destinadas a tal fin, en el ámbito de la Comunidad Autónoma de la Región de Murcia (BORM nº 83 de 10 de abril).</p>	<p>**** 33622 CURSOS FORMAC.PLAN FIP (FAMILIAS E IS</p>	<p>104.464,89</p>	<p>104.464,89</p>	<p>0,00</p>
<p>Orden de 2 de abril de 2008, del Presidente del Servicio Regional de Empleo y Formación, por la que se regula la formación de oferta y se establecen las bases reguladoras del procedimiento de concesión y justificación de subvenciones destinadas a tal fin, en el ámbito de la Comunidad Autónoma de la Región de Murcia (BORM nº 83 de 10 de abril).</p>	<p>**** 33630 PLAN FORMACIÓN CONTINUA</p>	<p>1.436.325,68</p>	<p>636.325,68</p>	<p>800.000,00</p>

Cuenta General 2009

Ley 8/2008, de 26 de diciembre de Presupuestos Generales CARM 2009, anexo I	**** 33635 AL CONSORCIO CEIS.PROYECTO EQUAL-INTE	20.000,00	20.000,00	0,00
Orden de 7 de marzo de 2007, de la Presidenta del Servicio Regional de Empleo y Formación, por la que se aprueban las bases reguladoras de los programas de subvenciones para el fomento del empleo estable y de calidad y del autoempleo, modificada Orden de 31 de marzo de 2009 (BORM nº 79 de 6 de abril)	**** 33636 EMPLEO AUTÓNOMOS (MTAS)	3.108.600,00	2.223.600,00	885.000,00
Ley 8/2008, de 26 de diciembre de Presupuestos Generales CARM 2009, anexo I	**** 33644 Asoc.Española E.N.D.Proy.Da Vinci Pro	22.428,02	22.428,02	0,00
Ley 8/2008, de 26 de diciembre de Presupuestos Generales CARM 2009, anexo I	**** 34725 A LA ADMÓN REGIONAL IES ALMIRANTE BAS	30.000,00	30.000,00	0,00
Orden de 10 de abril de 2006, de la Presidenta del Servicio Regional de Empleo y Formación, por la que se aprueban las bases reguladoras de las subvenciones correspondientes a los programas de Iniciativas de Desarrollo Rural y de Empleo Local e Institucional, modificada por la Orden de 15 de marzo de 2007, la Orden de 17 de enero de 2008 (BORM número 26 de 4 de febrero), la Orden de 31 de marzo de 2009 (BORM nº 79 de 6 de abril) y la Orden de 5 de agosto de 2009 (BORM nº 189 de 18 de agosto)	**** 36131 EMPLEO PUBL INSTITUCIONAL- UNIVERSIDAD	307.147,13	285.208,10	21.939,03
Ley 8/2008, de 26 de diciembre de Presupuestos Generales CARM 2009, anexo I	**** 36138 FUNDACIÓN UNIVERSID.CATOLICA SAN ANTO	38.000,00		38.000,00
Orden de 6 de abril de 2006, de la Presidenta del Servicio Regional de Empleo y Formación, por la que se aprueban las bases reguladoras de los programas de subvenciones para el Fomento de la integración laboral de personas con discapacidad, modificada por la Orden de 15 de marzo de 2007 (BORM número 73 del 29 de marzo), Corrección de errores de diversas Órdenes de la Presidenta del Servicio Regional de Empleo y Formación, por las que se aprueban o modifican parcialmente las bases reguladoras de los distintos programas de Fomento de Empleo (BORM 104 de 8 de mayo de 2007), Orden de 17 de enero de 2008 (BORM nº 29 de 4 de febrero) y Orden de Orden de 5 de agosto de 2009 (BORM nº 189 de 18 de agosto).	**** 36143 GABINETES ORIENT E INSE LAB PERS DISC	324.740,00	324.740,00	0,00
Ley 8/2008, de 26 de diciembre de Presupuestos Generales CARM 2009, anexo I	**** 36150 A FUND.LABORAL CONSTRUCCIÓN.FORMA.P.R	100.000,00	100.000,00	0,00
Ley 8/2008, de 26 de diciembre de Presupuestos Generales CARM 2009, anexo I	**** 37381 CONSEJ.AGRICULT. Y AGUA. CURSOS PLAN	44.719,27	44.719,27	0,00
Ley 8/2008, de 26 de diciembre de Presupuestos Generales CARM 2009, anexo I	**** 37387 CONSEJ.AGRICULT.FORMACIÓN TRABAJ.EN A	60.000,00		60.000,00

Cuenta General 2009

Ley 8/2008, de 26 de diciembre de Presupuestos Generales CARM 2009, anexo I	**** 37395 IES LA FLOTA.FORMACIÓN TDORES EN ACTI	21.000,00	21.000,00	0,00
Ley 8/2008, de 26 de diciembre de Presupuestos Generales CARM 2009, anexo I	**** 37396 IES CARLOS III.FORMACION TDORES EN AC	10.000,00	10.000,00	0,00
Orden de 20 de junio de 2007, de la Presidenta del Servicio Regional de Empleo y Formación, por la que se aprueban las bases reguladoras de los programas de subvenciones para el fomento de las empresas de inserción (BORM. nº 149, de 30/06/2007) modificada por Orden de 31 de julio de 2008 (BORM. nº 184, de 8/08/2008).	**** 37471 INSERCIÓN COLECTIVOS DE EXCLUSIÓN SOC	105.900,00	105.900,00	0,00
Ley 8/2008, de 26 de diciembre de Presupuestos Generales CARM 2009, Aportación dineraria.	**** 37473 CENT.CUALIF.TURIST.S.A.ACT.COMPET.TRA	60.000,00	60.000,00	0,00
Orden de 22 de junio de 2009, del Presidente del Servicio Regional de Empleo y Formación, por la que se regula la formación de oferta dirigida prioritariamente a trabajadores desempleados, mediante acciones y proyectos de formación y se establecen las bases reguladoras del procedimiento de justificación de subvenciones destinadas a tal fin, en el ámbito de la Comunidad Autónoma de la Región de Murcia (BORM nº 145 de 26 de junio).	**** 37476 A EMPRESAS PRIVAD.-AYUDAS FORMAC.(P.E	266.400,00	174.420,00	91.980,00
Orden de 22 de junio de 2009, del Presidente del Servicio Regional de Empleo y Formación, por la que se regula la formación de oferta dirigida prioritariamente a trabajadores desempleados, mediante acciones y proyectos de formación y se establecen las bases reguladoras del procedimiento de justificación de subvenciones destinadas a tal fin, en el ámbito de la Comunidad Autónoma de la Región de Murcia (BORM nº 145 de 26 de junio).	**** 37477 A ISFL.-AYUDAS FORMACIÓN(PLAN EXTRAOR	1.164.122,82		1.164.122,82
Ley 8/2008, de 26 de diciembre de Presupuestos Generales CARM 2009, Aportación dineraria.	**** 38641 CONS. AGRICULTURA Y AGUA.FORM DESEMP.	30.000,00	10.000,00	20.000,00
Orden de 22 de junio de 2009, del Presidente del Servicio Regional de Empleo y Formación, por la que se regula la formación de oferta dirigida prioritariamente a trabajadores desempleados, mediante acciones y proyectos de formación y se establecen las bases reguladoras del procedimiento de justificación de subvenciones destinadas a tal fin, en el ámbito de la Comunidad Autónoma de la Región de Murcia (BORM nº 145 de 26 de junio).	**** 38642 BECAS ALUMNOS INMIGRANTES	28.464,94	28.464,94	0,00
Orden de 22 de junio 2009, del Presidente del Servicio Regional de Empleo y Formación, por la que se regula la formación de oferta dirigida prioritariamente a trabajadores desempleados, mediante acciones y proyectos de formación y se establecen las bases reguladoras del procedimiento de concesión y justificación de subvenciones destinadas a tal fi, en el ámbito de la Comunidad Autónoma de la Región de Murcia (BORM nº 145 de 26 de junio).	**** 38650 FORMACION INMIGRANTES. FAMILIAS E ISF	418.204,50	127.874,50	290.330,00

Cuenta General 2009

Orden de 22 de junio 2009, del Presidente del Servicio Regional de Empleo y Formación, por la que se regula la formación de oferta dirigida prioritariamente a trabajadores desempleados, mediante acciones y proyectos de formación y se establecen las bases reguladoras del procedimiento de concesión y justificación de subvenciones destinadas a tal fi, en el ámbito de la Comunidad Autónoma de la Región de Murcia (BORM nº 145 de 26 de junio).	**** 38651 FORMACION PARA INMIGRANTES. CCLL	158.572,50	85.272,50	73.300,00
Plan de Trabajo Centro Nacional de Formación Profesional Ocupacional de Cartagena 2009	**** 38653 PLAN MOVILIDAD.PRACTICAS.CºsNac. CFC/	81.780,00		81.780,00
Plan de Trabajo Centro Nacional de Formación Profesional Ocupacional de Cartagena 2009	**** 38655 BECAS CºS NACIONALES CNFO CARTAGENA 2	198.483,74	198.483,74	0,00
Orden de 22 de junio 2009, del Presidente del Servicio Regional de Empleo y Formación, por la que se regula la formación de oferta dirigida prioritariamente a trabajadores desempleados, mediante acciones y proyectos de formación y se establecen las bases reguladoras del procedimiento de concesión y justificación de subvenciones destinadas a tal fi, en el ámbito de la Comunidad Autónoma de la Región de Murcia (BORM nº 145 de 26 de junio).	**** 38657 BECAS CURSOS PLAN FIP (CNFO CARTAGENA	17.554,52	17.554,52	0,00
Orden de 25 de junio de 2008, del Presidente del Servicio Regional de Empleo y Formación, por la que se aprueban las bases reguladoras de los programas de concesión de subvenciones para fomentar la conciliación de la vida laboral, familiar y personal (BORM Nº 152 de 2 de Julio)	**** 38662 CONCILIACION VIDA LABORAL Y FAMILIAR	445.300,00	375.800,00	69.500,00
Orden de 25 de junio de 2008, del Presidente del Servicio Regional de Empleo y Formación, por la que se aprueban las bases reguladoras de los programas de concesión de subvenciones para fomentar la conciliación de la vida laboral, familiar y personal (BORM Nº 152 de 2 de Julio)	**** 38663 CONCILIACION VIDA LABORAL Y FAMILIAR	12.880,00	8.000,00	4.880,00
Orden de 11 de junio de 2008, del Presidente del Servicio Regional de Empleo y Formación, por la que se aprueban las bases reguladoras del programa de fomento del empleo juvenil Cheque Empleo Joven.	**** 38664 CHEQUE-EMPLEO	582.000,00	564.000,00	18.000,00
Orden del Ministerio de Trabajo y Asuntos Sociales TAS/3243/2006	**** 39103 ADAPTAC.LABORAL DEL SECTOR TEXTIL Y C	56.576,96	43.722,48	12.854,48
Resolución de 7 de Noviembre de 2007, de la Secretaría de Estado de Cooperación Territorial	**** 39107 A CCLL.MURCIA ACTIVA EMPLEO RURAL MA	0,00		685.088,00
ley 8/2008, de 26 de diciembre de Presupuestos Generales CARM 2009	**** 39995 CRUZ ROJA. PLAN OPERATIVO EMPLEO	68.800,00		68.800,00

Cuenta General 2009

Orden de 22 de junio 2009, del Presidente del Servicio Regional de Empleo y Formación, por la que se regula la formación de oferta dirigida prioritariamente a trabajadores desempleados, mediante acciones y proyectos de formación y se establecen las bases reguladoras del procedimiento de concesión y justificación de subvenciones destinadas a tal fin, en el ámbito de la Comunidad Autónoma de la Región de Murcia (BORM nº 145 de 26 de junio).	**** 39999 MEDIDAS DE APOYO A LA FORMACION	251.776,28	251.776,28	0,00
ley 8/2008, de 26 de diciembre de Presupuestos Generales CARM 2009, anexo I	**** 40000 I.E.S. CASTILLO PUCHE.CURSOS INT.LABO	60.000,00	60.000,00	0,00
Ley 8/2008, de 26 de diciembre de Presupuestos Generales CARM 2009, Aportación dineraria.	**** 40001 CONSEJ.AGRICULTURA Y AGUA. FORMAC. EM	65.000,00		65.000,00
ley 8/2008, de 26 de diciembre de Presupuestos Generales CARM 2009, anexo I	**** 40002 I.E.S. CARLOS III. FORMACION PARA EMP	59.000,00	59.000,00	0,00
Orden de 22 de junio 2009, del Presidente del Servicio Regional de Empleo y Formación, por la que se regula la formación de oferta dirigida prioritariamente a trabajadores desempleados, mediante acciones y proyectos de formación y se establecen las bases reguladoras del procedimiento de concesión y justificación de subvenciones destinadas a tal fin, en el ámbito de la Comunidad Autónoma de la Región de Murcia (BORM nº 145 de 26 de junio).	**** 40003 PLAN DE REFORZAMIENTO FORMACION PROF	396.735,00		396.735,00
Ley 8/2008, de 26 de diciembre de Presupuestos Generales CARM 2009, anexo I	**** 40004 I.E.S. LA FLOTA. FORMACION PARA EL EM	54.000,00	54.000,00	0,00
Ley 8/2008, de 26 de diciembre de Presupuestos Generales CARM 2009, anexo I	**** 40005 I.E.S. ALMIRANTE BASTARRECHE. FORM.EM	76.000,00	76.000,00	0,00
Ley 8/2008, de 26 de diciembre de Presupuestos Generales CARM 2009, Aportación dineraria.	**** 40006 CENTRO CUALIFICACION TURISTICA. F.EMP	200.000,00	200.000,00	0,00
Orden de 22 de junio 2009, del Presidente del Servicio Regional de Empleo y Formación, por la que se regula la formación de oferta dirigida prioritariamente a trabajadores desempleados, mediante acciones y proyectos de formación y se establecen las bases reguladoras del procedimiento de concesión y justificación de subvenciones destinadas a tal fin, en el ámbito de la Comunidad Autónoma de la Región de Murcia (BORM nº 145 de 26 de junio).	**** 40007 SUBV. FORMACION PARA EL EMPLEO (CC.LL	2.122.619,00	1.290.231,00	832.388,00
Orden de 22 de junio 2009, del Presidente del Servicio Regional de Empleo y Formación, por la que se regula la formación de oferta dirigida prioritariamente a trabajadores desempleados, mediante acciones y proyectos de formación y se establecen las bases reguladoras del procedimiento de concesión y justificación de subvenciones destinadas a tal fin, en el ámbito de la Comunidad Autónoma de la Región de Murcia (BORM nº 145 de 26 de junio).	**** 40008 SUBV. FORMACION PARA EL EMPLEO (E.PRI	8.318.291,00	3.373.975,00	4.944.316,00

Cuenta General 2009

Orden de 22 de junio 2009, del Presidente del Servicio Regional de Empleo y Formación, por la que se regula la formación de oferta dirigida prioritariamente a trabajadores desempleados, mediante acciones y proyectos de formación y se establecen las bases reguladoras del procedimiento de concesión y justificación de subvenciones destinadas a tal fi, en el ámbito de la Comunidad Autónoma de la Región de Murcia (BORM nº 145 de 26 de junio).	**** 40009 SUBV. FORMACION PARA EL EMPLEO (ISFL)	5.228.711,50	4.763.423,50	465.288,00
Plan de Trabajo Centro Nacional de Formación Profesional Ocupacional de Cartagena 2009	**** 40010 BECAS Y AYUDAS ESTUDIOS CFCARTAGENA	19.890,95	19.890,95	0,00
Plan de Trabajo Centro Nacional de Formación Profesional Ocupacional de Cartagena 2009	**** 40011 BECAS CURSOS NACIONALES CFPC 2009	139.425,18	139.425,18	0,00
Orden de 7 de julio de 2009, del Presidente del Servicio Regional de Empleo y Formación, por la que se regula la formación de oferta dirigida prioritariamente a trabajadores ocupados mediante la ejecución de planes de formación, y se establecen las bases reguladoras de subvenciones destinadas a tal fin, en el ámbito de la Comunidad Autónoma de la Región de Murcia (BORM nº 158 de 11 de julio).	**** 40021 FORMACIÓN PROF. TRABAJADORES OCUPADOS	9.794.615,84		9.794.615,84
Ley 8/2008, de 26 de diciembre de Presupuestos Generales CARM 2009, anexo I	**** 40022 A LA ASOC. MURCIANA EMP.FAMILIAR-CURS	80.000,00	40.000,00	40.000,00
Ley 8/2008, de 26 de diciembre de Presupuestos Generales CARM 2009, anexo I	**** 40062 IES POLITÉCNICO. FORMACIÓN PARA EMPLE	70.000,00	70.000,00	0,00
Ley 8/2008, de 26 de diciembre de Presupuestos Generales CARM 2009, anexo I	**** 40063 IES POLITÉCNICO. FORMACIÓN TDOS ACT	30.000,00	30.000,00	0,00
Orden de 13 de mayo de 2009, del Presidente del Servicio Regional de Empleo y Formación, por la que se establecen las bases reguladoras del programa de subvenciones destinadas a fomentar la realización de itinerarios de inserción laboral por las personas que han extinguido por agotamiento el subsidio por desempleo (BORM nº 111 de 16 de mayo).	**** 40064 FOMENTO ITINERARIOS INSERCIÓN LABORAL	2.789.640,00	2.278.094,00	511.546,00
Ley 8/2008, de 26 de diciembre de Presupuestos Generales CARM 2009, Aportación dineraria.	**** 40065 A SOC.EXTR.ENSAYOS NO DESTR.PYTODA VI	54.994,06	54.994,06	0,00
Orden de 2 de abril 2008, del Presidente del Servicio Regional de Empleo y Formación, por la que se regula la formación de oferta y se establecen las bases reguladoras del procedimiento de concesión y justificación de subvenciones destinadas a tal fin, en el ámbito de la Comunidad Autónoma de la Región de Murcia (BORM nº 83 de 10 de abril).	**** 40066 A CCLL.FORMAC.DESEMPLEADOS.PLAN EXTRA	197.700,00	0,00	197.700,00



Cuenta General 2009

Orden de 7 de julio 2009, del Presidente del Servicio Regional de Empleo y Formación, por la que se regula la formación de oferta dirigida prioritariamente a trabajadores ocupados mediante la ejecución de planes de formación, y se establecen las bases reguladoras de subvenciones destinadas a tal fin, en el ámbito de la Comunidad Autónoma de la Región de Murcia (BORM nº 158 de 11 de julio).	**** 40067 A ISFL.PLAN EXTRAORDINARIO.ECONOMIA S	593.944,07		593.944,07
***** SUBTOTAL CAPITULO 4.....		100.574.631,63	60.943.104,19	39.631.527,44
Subvenciones de Capital				
NORMATIVA	FINALIDAD	CONCEDIDO 2009	LIQUIDADO 2009	PTE. LIQUIDAR 2009
Orden de 14 de marzo de 2006, de la Presidenta del Servicio Regional de Empleo y Formación, por la que se aprueban las bases reguladoras de las subvenciones destinadas al Fomento del Desarrollo Local, modificada por la Orden de 15 de marzo de 2007 (BORM número 73 de 29 de marzo) y Orden de 17 de enero de 2008 (BORM nº 29 de 4 de febrero, Orden de 31 de marzo de 2009 (BORM nº 79 de 6 de abril) y Orden de 5 e agosto de 2009 (BORM nº 189 de 18 de agosto)	**** 32494 CENTROS Y PROGRAMAS DE DESARROLLO LOC	191.272,08	191.272,08	0,00
Orden de 6 de abril de 2006, de la Presidenta del Servicio Regional de Empleo y Formación, por la que se aprueban las bases reguladoras de los programas de subvenciones para el Fomento de la integración laboral de personas con discapacidad, modificada por la Orden de 15 de marzo de 2007 (BORM número 73 del 29 de marzo), Corrección de errores de diversas Órdenes de la Presidenta del Servicio Regional de Empleo y Formación, por las que se aprueban o modifican parcialmente las bases reguladoras de los distintos programas de Fomento de Empleo (BORM 104 de 8 de mayo de 2007), Orden de 17 de enero de 2008 (BORM nº 29 de 4 de febrero) y Orden de Orden de 5 de agosto de 2009 (BORM nº 189 de 18 de agosto).	**** 33639 CEE- ACTIVOS FIJOS Y ADPT PTOS. TRABA	131.850,30	131.850,30	0,00
***** SUBTOTAL CAPITULO 7		323.122,38	323.122,38	0,00
Total Subvenciones Concedidas 2009.....		100.897.754,01	61.266.226,57	39.631.527,44



Cuenta General 2009

D.4.7.) Acreedores por operaciones pendientes de aplicar a Presupuesto

SIN MOVIMIENTOS



Cuenta General 2009

D.4) EJECUCION DE LOS GASTOS PUBLICOS

D.4.8.) Acreedores por periodificación de gastos presupuestarios

SIN MOVIMIENTOS



Cuenta General 2009

D.4) EJECUCION DE LOS GASTOS PUBLICOS

D.4.9.) Anticipos de Tesorería

SIN MOVIMIENTOS



Cuenta General 2009

LQP-C524

Sociedad: SPEF – SP Empleo y Formación

D.4) EJECUCION DE LOS GASTOS PUBLICOS

D.4.10.) Obligaciones de Presupuestos Cerrados

Clasificación Orgánica: 5701 DIRECCION Y SERVICIOS GENERALES
Clasificación Funcional: 321A DIRECCION Y SERVICIOS GENERALES DE EMPLEO Y FORMACION
Ejercicio: 2009 Mes: 1 a 12

Presupuesto	Obl.Pte. 1 de Enero	Rec.Saldo Entrante	Total Obligaciones	Pagos Realizados	Oblig.Pend.31 Dic.
100 RETRIBUCIONES BÁSICAS Y OTRAS REMUNERACIONES					
120 RETRIBUCIONES BÁSICAS Y COMPLEMENTARIAS					
121 SUSTITUCIÓN DE FUNCIONARIOS					
151 GRATIFICACIONES					
160 CUOTAS SOCIALES					
202 ARRENDAMIENTOS DE EDIFICIOS Y OTRAS CONST	3.248,00		3.248,00	3.248,00	
212 EDIFICIOS Y OTRAS CONSTRUCCIONES	499,38		499,38	499,38	
213 MAQUINARIA, INSTALACIONES Y UTILLAJE	1.375,18		1.375,18	1.375,18	
214 ELEMENTOS DE TRANSPORTE					
215 MOBILIARIO Y ENSERES	39,90		39,90	39,90	
216 EQUIPOS PARA PROCESOS DE INFORMACIÓN	355,86		355,86	355,86	
219 OTRO INMOVILIZADO MATERIAL					
220 MATERIAL DE OFICINA	2.661,88		2.661,88	2.661,88	
221 SUMINISTROS	1.617,20		1.617,20	1.617,20	
222 COMUNICACIONES	36.021,88		36.021,88	36.021,88	
223 TRANSPORTES	885,00		885,00	885,00	
224 PRIMAS DE SEGURO					
225 TRIBUTOS					
226 GASTOS DIVERSOS	2.145,57		2.145,57	2.145,57	
227 TRABAJOS REALIZADOS POR OTRAS EMPRESAS Y	32.743,67		32.743,67	32.743,67	
230 DIETAS	160,72		160,72	160,72	
231 LOCOMOCIÓN	73,95		73,95	73,95	
240 GASTOS DE EDICIÓN Y DISTRIBUCIÓN	15.577,64		15.577,64	15.577,64	



Cuenta General 2009

420 A LA ADMINISTRACIÓN PÚBLICA REGIONAL					
621 EDIFICIOS Y OTRAS CONSTRUCCIONES	15.759,00		15.759,00	15.759,00	
622 INSTALACIONES TÉCNICAS	5.858,00		5.858,00	5.858,00	
623 MAQUINARIA	5.100,00		5.100,00	5.100,00	
624 UTILLAJE					
625 FONDO ARTÍSTICO Y BIBLIOGRÁFICO	93,60		93,60	93,60	
626 MOBILIARIO Y ENSERES	1.293,40		1.293,40	1.293,40	
627 EQUIPOS PARA PROCESOS DE INFORMACIÓN	46.180,18		46.180,18	46.180,18	
628 ELEMENTOS DE TRANSPORTE					
629 OTROS ACTIVOS MATERIALES					
631 EDIFICIOS Y OTRAS CONSTRUCCIONES					
632 INSTALACIONES TÉCNICAS					
645 APLICACIONES INFORMÁTICAS	43.470,42		43.470,42	43.470,42	
649 OTRO INMOVILIZADO INMATERIAL	34.327,83		34.327,83	34.327,83	
720 A LA ADMINISTRACIÓN PÚBLICA REGIONAL					
* 321A DIRECCIÓN Y SERVICIOS GRALES.DE EMPLEO Y	249.488,26		249.488,26	249.488,26	
** 57 NO VIGENTE	249.488,26		249.488,26	249.488,26	
*** Total	249.488,26		249.488,26	249.488,26	

Clasificación Orgánica: 5702 EMPLEO
Clasificación Funcional: 322A FOMENTO DE EMPLEO
Ejercicio: 2009 Mes: 1 a 12

Presupuesto	Obl.Pte. 1 de Enero	Rec.Saldo Entrante	Total Obligaciones	Pagos Realizados	Oblig.Pend.31 Dic.
120 RETRIBUCIONES BÁSICAS Y COMPLEMENTARIAS					
121 RETRIBUCIONES POR SUSTITUCION DE FUNCIONA					
124 RETRIBUC. FUNCION. INTERINOS SIN ADSCRIP.					
151 GRATIFICACIONES					
160 CUOTAS SOCIALES					
212 EDIFICIOS Y OTRAS CONSTRUCCIONES					
213 MAQUINARIA,INSTALACIONES Y UTILLAJE					

Cuenta General 2009

215 MOBILIARIO Y ENSERES					
216 EQUIPOS PARA PROCESOS DE INFORMACIÓN					
220 MATERIAL DE OFICINA	1.152,36		1.152,36	1.152,36	
221 SUMINISTROS					
222 COMUNICACIONES					
223 TRANSPORTES					
226 GASTOS DIVERSOS					
227 TRABAJOS REALIZADOS POR OTRAS EMPRESAS Y					
230 DIETAS					
231 LOCOMOCIÓN	394,60		394,60	394,60	
420 A LA ADMINISTRACIÓN GRAL.DE LA COMUNIDAD	70.644,84		70.644,84	70.644,84	
442 A UNIVERSIDADES PÚBLICAS DE LA REGIÓN DE					
463 A ENTID.Y ACTIV. EN EL ÁREA EDUCACIÓN Y F	2.844.556,97		2.844.556,97	2.844.556,97	
465 A ENTID.Y ACTIV. EN ÁREA EMPLEO Y RELAC.	3.092.446,74		3.092.446,74	3.092.446,74	
468 A ENTID.Y ACTIV. EN ÁREA DESARROLLO Y COO	51.262,83		51.262,83	51.262,83	
471 A ENTID.Y ACTIV. EN ÁREA PROTECC.Y PROMOC	95.100,00		95.100,00	95.100,00	
475 A ENTID.Y ACTIV. EN ÁREA EMPLEO Y RELAC.	170.452,98		170.452,98	170.452,98	
481 A ENTID.Y ACTIV. EN ÁREA PROTECC.Y PROMOC	205.680,00		205.680,00	205.680,00	
483 A ENTID.Y ACTIV. EN EL ÁREA EDUCACIÓN Y F					
485 A ENTID.Y ACTIV. EN ÁREA EMPLEO Y RELAC.					
645 APLICACIONES INFORMÁTICAS	59.998,72		59.998,72	59.998,72	
649 OTRO INMOVILIZADO INMATERIAL	26.931,72		26.931,72	26.931,72	
765 A ENTID.Y ACTIV. EN ÁREA EMPLEO Y RELAC.					
768 A ENTID.Y ACTIV. EN ÁREA DESARROLLO Y COO					
775 A ENTID.Y ACTIV. EN ÁREA EMPLEO Y RELAC.					
785 A ENTID.Y ACTIV. EN ÁREA EMPLEO Y RELAC.					
* 322A FOMENTO DEL EMPLEO	6.618.621,76		6.618.621,76	6.618.621,76	
** 57 SERVICIO REGIONAL DE EMPLEO Y FORMACIÓN	6.618.621,76		6.618.621,76	6.618.621,76	
*** Total	6.618.621,76		6.618.621,76	6.618.621,76	



Cuenta General 2009

Clasificación Orgánica: 5703 FORMACION
Clasificación Funcional: 324A FORMACION PROFESIONAL OCUPACIONAL
324B ACTUACIONES PARA LA CALIDAD PROFESIONAL
Ejercicio: 2009 Mes: 1 a 12

Presupuesto	Obl.Pte. 1 de Enero	Rec.Saldo Entrante	Total Obligaciones	Pagos Realizados	Oblig.Pend.31 Dic.
120 RETRIBUCIONES BÁSICAS Y COMPLEMENTARIAS					
121 RETRIBUCIONES POR SUSTITUCION DE FUNCIONA					
151 GRATIFICACIONES					
160 CUOTAS SOCIALES					
210 INFRAESTRUCTURA Y BIENES NATURALES	1.086,50		1.086,50	1.086,50	
212 EDIFICIOS Y OTRAS CONSTRUCCIONES	837,35		837,35	837,35	
213 MAQUINARIA,INSTALACIONES Y UTILLAJE	1.034,21		1.034,21	1.034,21	
214 ELEMENTOS DE TRANSPORTE					
215 MOBILIARIO Y ENSERES	154,19		154,19	154,19	
216 EQUIPOS PARA PROCESOS DE INFORMACIÓN					
219 OTRO INMOVILIZADO MATERIAL					
220 MATERIAL DE OFICINA	5.005,62		5.005,62	5.005,62	
221 SUMINISTROS	1.357,47		1.357,47	1.357,47	
222 COMUNICACIONES	8.223,17		8.223,17	8.223,17	
223 TRANSPORTES					
224 PRIMAS DE SEGURO					
225 TRIBUTOS					
226 GASTOS DIVERSOS	94.000,19		94.000,19	94.000,19	
227 TRABAJOS REALIZADOS POR OTRAS EMPRESAS Y	31.850,70		31.850,70	31.850,70	
230 DIETAS	61,45		61,45	61,45	
231 LOCOMOCIÓN	451,80		451,80	451,80	
420 A LA ADMINISTRACIÓN GRAL.DE LA COMUNIDAD					
441 A SOCIEDADES MERCANTILES REGIONALES					
463 A ENTID.Y ACTIV. EN EL ÁREA EDUCACIÓN Y F	62.140,00		62.140,00	62.140,00	
473 A ENTID.Y ACTIV. EN EL ÁREA EDUCACIÓN Y F	1.246.240,00		1.246.240,00	1.246.240,00	
483 A ENTID.Y ACTIV. EN EL ÁREA EDUCACIÓN Y F	4.509.483,47		4.509.483,47	4.509.483,47	

Cuenta General 2009

490 AL EXTERIOR					
621 EDIFICIOS Y OTRAS CONSTRUCCIONES	3.383,60		3.383,60	3.383,60	
622 INSTALACIONES TÉCNICAS					
623 MAQUINARIA	20.474,29		20.474,29	20.474,29	
624 UTILLAJE					
625 FONDO ARTÍSTICO Y BIBLIOGRÁFICO					
626 MOBILIARIO Y ENSERES	11.091,21		11.091,21	11.091,21	
627 EQUIPOS PARA PROCESOS DE INFORMACIÓN	499,45		499,45	499,45	
629 OTROS ACTIVOS MATERIALES					
631 EDIFICIOS Y OTRAS CONSTRUCCIONES					
632 INSTALACIONES TÉCNICAS					
645 APLICACIONES INFORMÁTICAS	7.795,20		7.795,20	7.795,20	
649 OTRO INMOVILIZADO INMATERIAL					
* 324A FORMACIÓN PROFESIONAL OCUPACIONAL Y CONT	6.005.169,87		6.005.169,87	6.005.169,87	
131 LABORAL TEMPORAL					
151 GRATIFICACIONES					
160 CUOTAS SOCIALES					
420 A LA ADMINISTRACIÓN GRAL.DE LA COMUNIDAD					
431 A FUNDACIONES DE LA CARM					
441 A SOCIEDADES MERCANTILES REGIONALES					
442 A UNIVERSIDADES PÚBLICAS DE LA REGIÓN DE					
463 A ENTID.Y ACTIV. EN EL ÁREA EDUCACIÓN Y F	55.665,00		55.665,00	55.665,00	
473 A ENTID.Y ACTIV. EN EL ÁREA EDUCACIÓN Y F	569.629,50		569.629,50	569.629,50	
483 A ENTID.Y ACTIV. EN EL ÁREA EDUCACIÓN Y F	3.025.064,40		3.025.064,40	3.025.064,40	
487 A ENTID.Y ACTIV. EN ÁREA INVEST.,TECNOL.,					
645 APLICACIONES INFORMÁTICAS	49.880,00		49.880,00	49.880,00	
649 OTRO INMOVILIZADO INMATERIAL					
* 324B ACTUACIONES PARA LA CALIDAD PROFESIONAL	3.700.238,90		3.700.238,90	3.700.238,90	
** 57 SERVICIO REGIONAL DE EMPLEO Y FORMACIÓN	9.705.408,77		9.705.408,77	9.705.408,77	
*** Total	9.705.408,77		9.705.408,77	9.705.408,77	



Cuenta General 2009

Clasificación Orgánica: 5704 INTERMEDIACION Y CONTRATOS
Clasificación Funcional: 312A PRESTACIONES A LOS DESEMPLEADOS
Ejercicio: 2009 Mes: 1 a 12

Presupuesto	Obl.Pte. 1 de Enero	Rec.Saldo Entrante	Total Obligaciones	Pagos Realizados	Oblig.Pend.31 Dic.
120 RETRIBUCIONES BÁSICAS Y COMPLEMENTARIAS					
121 RETRIBUCIONES POR SUSTITUCION DE FUNCIONA					
124 RETRIBUC. FUNCION. INTERINOS SIN ADSCRIP.					
151 GRATIFICACIONES					
160 CUOTAS SOCIALES					
202 ARRENDAMIENTOS DE EDIFICIOS Y OTRAS CONST	29.028,75		29.028,75	29.028,75	
210 INFRAESTRUCTURA Y BIENES NATURALES					
212 EDIFICIOS Y OTRAS CONSTRUCCIONES	9.981,44		9.981,44	9.981,44	
213 MAQUINARIA,INSTALACIONES Y UTILLAJE	20.591,97		20.591,97	20.591,97	
214 ELEMENTOS DE TRANSPORTE					
215 MOBILIARIO Y ENSERES	130,49		130,49	130,49	
216 EQUIPOS PARA PROCESOS DE INFORMACIÓN	8.546,18		8.546,18	8.546,18	
219 OTRO INMOVILIZADO MATERIAL					
220 MATERIAL DE OFICINA	8.991,58		8.991,58	8.991,58	
221 SUMINISTROS	32.036,05		32.036,05	32.036,05	
222 COMUNICACIONES	55.992,52		55.992,52	55.992,52	
223 TRANSPORTES					
224 PRIMAS DE SEGURO					
225 TRIBUTOS	6,31		6,31	6,31	
226 GASTOS DIVERSOS					
227 TRABAJOS REALIZADOS POR OTRAS EMPRESAS Y	93.304,55		93.304,55	93.304,55	
230 DIETAS	94,00		94,00	94,00	
231 LOCOMOCIÓN	496,55		496,55	496,55	
621 EDIFICIOS Y OTRAS CONSTRUCCIONES	11.971,20		11.971,20	11.971,20	
622 INSTALACIONES TÉCNICAS	3.567,00		3.567,00	3.567,00	
623 MAQUINARIA	44.360,72		44.360,72	44.360,72	



Cuenta General 2009

624 UTILLAJE					
625 FONDO ARTÍSTICO Y BIBLIOGRÁFICO					
626 MOBILIARIO Y ENSERES	49.364,25		49.364,25	49.364,25	
627 EQUIPOS PARA PROCESOS DE INFORMACIÓN	196.818,31		196.818,31	196.818,31	
628 ELEMENTOS DE TRANSPORTE					
629 OTROS ACTIVOS MATERIALES	67.048,00		67.048,00	67.048,00	
631 EDIFICIOS Y OTRAS CONSTRUCCIONES	22.504,00		22.504,00	22.504,00	
632 INSTALACIONES TÉCNICAS	24.006,20		24.006,20	24.006,20	
636 MOBILIARIO Y ENSERES					
637 EQUIPOS PARA PROCESOS DE INFORMACIÓN	19.395,76		19.395,76	19.395,76	
639 OTROS ACTIVOS MATERIALES					
645 APLICACIONES INFORMÁTICAS					
649 OTRO INMOVILIZADO INMATERIAL	10.913,28		10.913,28	10.913,28	
* 312A PRESTACIONES A LOS DESEMPLEADOS	709.149,11		709.149,11	709.149,11	
** 57 SERVICIO REGIONAL DE EMPLEO Y FORMACIÓN	709.149,11		709.149,11	709.149,11	
*** Total	709.149,11		709.149,11	709.149,11	



Cuenta General 2009

LQP-C525

Sociedad: SPEF - SP. Empleo y Formación. -

D.4) EJECUCION DE LOS GASTOS PUBLICOS

D.4.10) Obligaciones de Presupuestos Cerrados

Resumen por Presupuestos

Mes: 1 a 12

Presupuesto	Obl.Pte. 1 de Enero	Rec.Saldo Entrante	Total Obligaciones	Pagos Realizados	Oblig.Pend.31 Dic.
2003 2003					
2004 2004					
2005 2005					
2006 2006					
2007 2007					
2008 2008	17.282.667,90		17.282.667,90	17.282.667,90	
* Total	17.282.667,90		17.282.667,90	17.282.667,90	



Cuenta General 2009

LQP-C526

Sociedad: SPEF - SP. Empleo y Formación. -

D.4) EJECUCION DE LOS GASTOS PUBLICOS

D.4.10) Obligaciones de Presupuestos Cerrados por Secciones

Año de Origen: 2005

Mes: 1 a 12

Presupuesto	Obl.Pte. 1 de Enero	Rec.Saldo Entrante	Total Obligaciones	Pagos Realizados	Oblig.Pend.31 Dic.
57 SERVICIO PBCO. REGIONAL EMPLEO Y FORMAC.					
Total					

Año de Origen: 2006

Mes: 1 a 12

Presupuesto	Obl.Pte. 1 de Enero	Rec.Saldo Entrante	Total Obligaciones	Pagos Realizados	Oblig.Pend.31 Dic.
57 SERVICIO PBCO. REGIONAL EMPLEO Y FORMAC.					
Total					

Año de Origen: 2007

Mes: 1 A 12

Presupuesto	Obl.Pte. 1 de Enero	Rec.Saldo Entrante	Total Obligaciones	Pagos Realizados	Oblig.Pend.31 Dic.
57 SERVICIO PBCO. REGIONAL EMPLEO Y FORMAC					
* Total					

Año de Origen: 2008

Mes: 1 A 12

Presupuesto	Obl.Pte. 1 de Enero	Rec.Saldo Entrante	Total Obligaciones	Pagos Realizados	Oblig.Pend.31 Dic.
57 NO VIGENTE	17.282.667,90		17.282.667,90	17.282.667,90	
* Total	17.282.667,90		17.282.667,90	17.282.667,90	



Cuenta General 2009

LQP-C527

Sociedad: SPEF - SP. Empleo y Formación. -

D.4) EJECUCION DE LOS GASTOS PUBLICOS

D.4.10) Obligaciones de Presupuestos Cerrados por Funciones

Año de Origen: 2005

Mes: 1 a 12

Presupuesto	Obl.Pte. 1 de Enero	Rec.Saldo Entrante	Total Obligaciones	Pagos Realizados	Oblig.Pend.31 Dic.
31 SEGURIDAD Y PROTECCIÓN SOCIAL					
32 PROMOCIÓN SOCIAL					
Total					

Año de Origen: 2006

Mes: 1 a 12

Presupuesto	Obl.Pte. 1 de Enero	Rec.Saldo Entrante	Total Obligaciones	Pagos Realizados	Oblig.Pend.31 Dic.
31 SEGURIDAD Y PROTECCIÓN SOCIAL					
32 PROMOCIÓN SOCIAL					
Total					

Año de Origen: 2007

Mes: 1 a 12

Presupuesto	Obl.Pte. 1 de Enero	Rec.Saldo Entrante	Total Obligaciones	Pagos Realizados	Oblig.Pend.31 Dic.
31 SEGURIDAD Y PROTECCIÓN SOCIAL					
32 PROMOCIÓN SOCIAL					
Total					

Año de Origen: 2008

Mes: 1 a 12

Presupuesto	Obl.Pte. 1 de Enero	Rec.Saldo Entrante	Total Obligaciones	Pagos Realizados	Oblig.Pend.31 Dic.
31 SEGURIDAD Y PROTECCIÓN SOCIAL	709.149,11		709.149,11	709.149,11	
32 PROMOCIÓN SOCIAL	16.573.518,79		16.573.518,79	16.573.518,79	
* Total	17.282.667,90		17.282.667,90	17.282.667,90	

Cuenta General 2009

LQP-C528

Sociedad: SPEF - SP. Empleo y Formación. -

D.4) EJECUCION DE LOS GASTOS PUBLICOS

D.4.10) Obligaciones de Presupuestos Cerrados por Programas

Año de Origen: 2005

Mes: 1 a 12

Presupuesto	Obl.Pte. 1 de Enero	Rec.Saldo Entrante	Total Obligaciones	Pagos Realizados	Oblig.Pend.31 Dic.
312A PRESTACIONES A LOS DESEMPLEADOS					
321A DIRECCIÓN Y SERVICIOS GRALES.DE EMPLEO Y FORMACIÓN					
322A FOMENTO DEL EMPLEO					
324A FORMACIÓN PROFESIONAL OCUPACIONAL Y CONTINUA					
324B ACTUACIONES PARA LA CALIDAD PROFESIONAL					
Total					

Año de Origen: 2006

Mes: 1 a 12

Presupuesto	Obl.Pte. 1 de Enero	Rec.Saldo Entrante	Total Obligaciones	Pagos Realizados	Oblig.Pend.31 Dic.
312A PRESTACIONES A LOS DESEMPLEADOS					
321A DIRECCIÓN Y SERVICIOS GRALES.DE EMPLEO Y FORMACIÓN					
322A FOMENTO DEL EMPLEO					
324A FORMACIÓN PROFESIONAL OCUPACIONAL Y CONTINUA					
324B ACTUACIONES PARA LA CALIDAD PROFESIONAL					
Total					

Año de Origen: 2007

Mes: 1 a 12

Presupuesto	Obl.Pte. 1 de Enero	Rec.Saldo Entrante	Total Obligaciones	Pagos Realizados	Oblig.Pend.31 Dic.
312A PRESTACIONES A LOS DESEMPLEADOS					
321A DIRECCIÓN Y SERVICIOS GRALES.DE EMPLEO Y FORMACIÓN					
322A FOMENTO DEL EMPLEO					
324A FORMACIÓN PROFESIONAL OCUPACIONAL Y CONTINUA					
324B ACTUACIONES PARA LA CALIDAD PROFESIONAL					
Total					



Cuenta General 2009

Año de Origen: 2008

Mes: 1 a 12

Presupuesto	Obl.Pte. 1 de Enero	Rec.Saldo Entrante	Total Obligaciones	Pagos Realizados	Oblig.Pend.31 Dic.
312A PRESTACIONES A LOS DESEMPLEADOS	709.149,11		709.149,11	709.149,11	
321A DIRECCIÓN Y SERVICIOS GRALES.DE EMPLEO Y F	249.488,26		249.488,26	249.488,26	
322A FOMENTO DEL EMPLEO	6.618.621,76		6.618.621,76	6.618.621,76	
324A FORMACIÓN PROFESIONAL OCUPACIONAL	6.005.169,87		6.005.169,87	6.005.169,87	
324B ACTUACIONES PARA LA CALIDAD PROFESIONAL	3.700.238,90		3.700.238,90	3.700.238,90	
* Total	17.282.667,90		17.282.667,90	17.282.667,90	



Cuenta General 2009

LQP-C529

Sociedad: SPEF - SP. Empleo y Formación.

D.4) EJECUCION DE LOS GASTOS PUBLICOS

D.4.10) Obligaciones de Presupuestos Cerrados por Capítulos

Mes: 1 a 12

Presupuesto	Obl.Pte. 1 de Enero	Rec.Saldo Entrante	Total Obligaciones	Pagos Realizados	Oblig.Pend.31 Dic.
1 GASTOS DE PERSONAL					
2 GASTOS CORRIENTES EN BIENES Y SERVICIOS					
4 TRANSFERENCIAS CORRIENTES					
6 INVERSIONES REALES					
7 TRANSFERENCIAS DE CAPITAL					
* 2005 2005					
1 GASTOS DE PERSONAL					
2 GASTOS CORRIENTES EN BIENES Y SERVICIOS					
4 TRANSFERENCIAS CORRIENTES					
6 INVERSIONES REALES					
7 TRANSFERENCIAS DE CAPITAL					
* 2006 2006					
1 GASTOS DE PERSONAL					
2 GASTOS CORRIENTES EN BIENES Y SERVICIOS					
4 TRANSFERENCIAS CORRIENTES					
6 INVERSIONES REALES					
7 TRANSFERENCIAS DE CAPITAL					
* 2007 2007					
1 GASTOS DE PERSONAL					
2 GASTOS CORRIENTES EN BIENES Y SERVICIOS	502.215,83		502.215,83	502.215,83	
4 TRANSFERENCIAS CORRIENTES	15.998.366,73		15.998.366,73	15.998.366,73	
6 INVERSIONES REALES	782.085,34		782.085,34	782.085,34	
7 TRANSFERENCIAS DE CAPITAL					
* 2008 2008	17.282.667,90		17.282.667,90	17.282.667,90	
** Total	17.282.667,90		17.282.667,90	17.282.667,90	



Cuenta General 2009

LQP-M307

Sociedad: SPEF – SP Empleo y Formación

D.4) EJECUCIÓN DE LOS GASTOS PUBLICOS

D.4.11) Compromisos de Gasto con cargo a presupuestos de ejercicios posteriores

Clasificación por Secciones

Mes: 1 a 12

Sección	AÑO 2010	AÑO 2011	AÑO 2012	AÑO 2013	SIGUIENTES
57 SERVICIO REGIONAL DE EMPLEO Y FORMACIÓN	8.457.330,85	1.963.689,13	53.039,17	43.152,19	7.338,32
* Total	8.457.330,85	1.963.689,13	53.039,17	43.152,19	7.338,32



Cuenta General 2009

LQP-M308

Sociedad: SPEF – SP Empleo y Formación

D.4) EJECUCIÓN DE LOS GASTOS PUBLICOS

D.4.11) Compromisos de Gasto con cargo a presupuestos de ejercicios posteriores

Clasificación por Funciones

Mes: 1 a 12

Función	AÑO 2010	AÑO 2011	AÑO 2012	AÑO 2013	SIGUIENTES
31 SEGURIDAD Y PROTECCIÓN SOCIAL	732.722,42	135.147,00	42.688,18	43.152,19	7.338,32
32 PROMOCIÓN SOCIAL	7.724.608,43	1.828.542,13	10.350,99		
* Total	8.457.330,85	1.963.689,13	53.039,17	43.152,19	7.338,32



Cuenta General 2009

LQP-M310

Sociedad: SPEF – SP Empleo y Formación

D.4) EJECUCION DE LOS GASTOS PUBLICOS

D.4.11) Compromisos de Gasto con cargo a presupuestos de ejercicios posteriores

Clasificación por Capítulos

Mes: 1 a 12

Capítulo	AÑO 2010	AÑO 2011	AÑO 2012	AÑO 2013	SIGUIENTES
1 GASTOS DE PERSONAL	21.606,49	22.038,62	23.200,18	23.664,19	7.338,32
2 GASTOS CORRIENTES EN BIENES Y SERVICIOS	1.849.886,01	630.672,88	19.488,00	19.488,00	
4 TRANSFERENCIAS CORRIENTES	6.437.005,35	1.310.977,63	10.350,99		
6 INVERSIONES REALES	148.833,00				
* Total	8.457.330,85	1.963.689,13	53.039,17	43.152,19	7.338,32



Cuenta General 2009

LQP-M350

Sociedad: SPEF – SP Empleo y Formación

D.4) EJECUCION DE LOS GASTOS PUBLICOS

D.4.12) Tramitación Anticipada con cargo a presupuestos de ejercicios posteriores

Clasificación por Capítulos

Mes: 1/ 12

Capítulo	AÑO 2010	AÑO 2011	AÑO 2012	AÑO 2013	SIGUIENTES
2 GASTOS CORRIENTES EN BIENES Y SERVICIOS	240.104,47	237.879,33			
* Total	240.104,47	237.879,33			



Cuenta General 2009

LQP-M530

Sociedad: SPEF - SP. Empleo y Formación.

D.5) LIQUIDACION DEL PRESUPUESTO DE INGRESO PUBLICO

D.5.1) Proceso de Gestión

A) Derechos Presupuestarios Reconocidos Netos

Mes: 1 a 12

Clasificación Económica	Total Derechos Rdos.	Total Dchos.Anulados	Total D.Rdos.Netos
30100 T010.-TASA GENERAL DE ADMINISTRACIÓN	688,35	17,93	670,42
30101 T020.-TASA GRAL.POR PRESTAC.SERVICIOS Y ACTIV.FACU	11.725,92		11.725,92
* 301 TASAS GENERALES DE LA COMUNIDAD AUTÓNOMA	12.414,27	17,93	12.396,34
30903 T930-TASA CESION USO INSTALACIONES CNFPO CARTAGENA	684,96		684,96
* 309 TASAS EN MATERIA DE ENSEÑANZA Y EDUCACIÓN	684,96		684,96
38000 DE EJERCICIOS CERRADOS	248.607,76	13.567,26	235.040,50
* 380 DE EJERCICIOS CERRADOS	248.607,76	13.567,26	235.040,50
38100 PAGOS INDEBIDOS	43.317,43		43.317,43
38101 SEGURIDAD SOCIAL (I.T.)	278.087,20		278.087,20
38103 POR ANUNCIOS A CARGO DE PARTICULARES	1.706,06		1.706,06
* 381 DEL PRESUPUESTO CORRIENTE	323.110,69		323.110,69
38203 REINTEGROS PLAN FIP	1.388.465,25	142.686,90	1.245.778,35
38206 REINTEGROS DEL FONDO SOCIAL EUROPEO	754.614,79	113.255,70	641.359,09
38250 REINT.INEM.ESC.TALLER,CASAS DE OF. Y TALLERES EMP.	599.846,72	68.889,60	530.957,12
38252 REINTEGROS INEM PROMOCION EMPLEO AUTONOMO	331.858,36	36.267,67	295.590,69
38253 REINTEGROS INEM INTEGRACION LABORAL MINUSVALIDOS	709.104,01	127.311,46	581.792,55
38254 REINTEGROS INEM PLAN FORMACION CONTINUA	463.303,30	80.976,72	382.326,58
38255 REINTEGROS INEM AGENCIAS DESARROLLO LOCAL	60.074,55	6.651,78	53.422,77
38256 REINT.INEM PLANES CONTRATAC.TRABAJADORES DESEMPLEA	598.757,00	64.728,15	534.028,85
38257 REINT.INEM INFORMAC.ORIENT.BUSQUEDA EMPLEO AUTOEM	232.537,99		232.537,99
38258 REINTEGROS INEM EMPLEO PUBLICO INSTITUCIONAL	74.996,18	193,11	74.803,07
38260 REINTEGROS INEM PROGRAMAS EXPERIMENTALES EMPLEO	577.655,47		577.655,47
38264 REINTEGROS FSE. PROGRAMA OP. 2007-2013	2.984.028,61	390.302,81	2.593.725,80

Cuenta General 2009

* 382 DE SUBVENCIONES COFINANCIADAS	8.775.242,23	1.031.263,90	7.743.978,33
39100 RECARGO DE APREMIO POR DEUDAS TRIBUTARIAS	68.341,24		68.341,24
39101 INTERESES DE DEMORA	74.630,23	17.415,09	57.215,14
* 391 RECARGOS, MULTAS Y COSTAS	142.971,47	17.415,09	125.556,38
40402 INEM.ESCUELAS TALLER,CASAS OFICIO Y TALLERES EMPL.	11.321.765,00		11.321.765,00
40404 MODERNIZACIÓN DE LOS SERVICIOS PÚBLICOS DE EMPLEO	1.646.628,65		1.646.628,65
40405 PROMOCIÓN DEL EMPLEO AUTÓNOMO	1.850.723,00		1.850.723,00
40406 INTEGRACIÓN LABORAL DE MINUSVÁLIDOS	5.936.471,00		5.936.471,00
40408 AGENCIAS DE DESARROLLO LOCAL	1.860.572,93		1.860.572,93
40409 PLANES DE CONTRATACIÓN TRABAJADORES DESEMPLEADOS	9.475.677,00		9.475.677,00
40410 CC.LL.INFORMAC.ORIENTAC.BÚSQUEDA EMPLEO Y AUTOEMPL	816.193,02		816.193,02
40411 FOMENTO DESARROLLO LOCAL: CONSTITUCIÓN DE EMPRESAS	100.260,85		100.260,85
40412 FOMENTO EMPLEO INDEFINIDO:TRABAJADORES MINUSVÁLID.	3.030.000,00		3.030.000,00
40413 FOMENTO DESARROLLO LOCAL: EMPRESAS I+D	50.000,00		50.000,00
40414 CUOTAS S.S. CAPITALIZACIÓN DE PRESTACIONES	130.606,14		130.606,14
40415 INFORMACIÓN,ORIENTAC.BÚSQUEDA EMPLEO Y AUTOEMPLEO	790.881,02		790.881,02
40416 EMPLEO PÚBLICO INSTITUCIONAL	2.126.184,31		2.126.184,31
40417 PROGRAMAS EXPERIMENTALES EN MATERIA DE EMPLEO	109.182,00		109.182,00
40418 INEM-PLAN TRABAJO CENTRO NAC.FORMAC.OCUPACIONAL	1.055.913,70	238.244,23	817.669,47
40421 FORMACION PARA EL EMPLEO	27.528.130,40		27.528.130,40
40422 PLAN EXTRAORD. ORIENTAC. FORM.PROF. E INSERC. LABO	3.568.856,53		3.568.856,53
40423 ADAPTACION LABORAL SECTOR TEXTIL Y CONFECCION		706.043,42	706.043,42-
* 404 SUBVENC.FINALISTAS ACTUAC.ÁREA EMPLEO Y RELAC.LABO	71.398.045,55	944.287,65	70.453.757,90
40606 PROGRAMA LEONARDO DA VINCI	112.180,94		112.180,94
* 406 SUBVENC.FINALISTAS PARA ACTUACIONES ÁREA EDUCACIÓN	112.180,94		112.180,94
42000 PARA GASTOS GENERALES DE FUNCIONAMIENTO	40.408.488,35	13.240.958,03	27.167.530,32
42002 ACTUACIONES COFINANCIADAS POR EL F.S.E.	10.079.170,00	1.979.995,11	8.099.174,89
* 420 DE LA CONSEJERÍA A LA QUE ESTÁ ADSCRITO	50.487.658,35	15.220.953,14	35.266.705,21
52000 INTERESES DE CUENTAS BANCARIAS	131.614,53		131.614,53
* 520 INTERESES DE CUENTAS BANCARIAS	131.614,53		131.614,53



Cuenta General 2009

68000 DE EJERCICIOS CERRADOS	47.477,34		47.477,34
* 680 DE EJERCICIOS CERRADOS	47.477,34		47.477,34
68201 DEL F.S.E.	320.876,77	134.697,47	186.179,30
68252 REINTEGROS INEM.PROMOCION EMPLEO AUTONOMO	19.147,17	11.839,33	7.307,84
68253 REINTEGROS INEM.INTEGRACION LABORAL MINUSVALIDO	103.774,82	32.242,59	71.532,23
* 682 DE SUBVENCIONES COFINANCIADAS	443.798,76	178.779,39	265.019,37
72000 PARA OPERACIONES DE CAPITAL	6.270.819,00		6.270.819,00
72001 ACTUACIONES COFINANCIADAS POR EL F.S.E.	146.160,00		146.160,00
* 720 DE LA CONSEJERÍA A LA QUE ESTÁ ADSCRITO	6.416.979,00		6.416.979,00
** TOTAL INFORME	138.540.785,85	17.406.284,36	121.134.501,49



Cuenta General 2009

LQP-M531

Sociedad: SPEF - SP. Empleo y Formación.

D.5) LIQUIDACION DEL PRESUPUESTO DE INGRESO PUBLICO

D.5.1) Proceso de Gestión

A.1) Derechos Presupuestarios Reconocidos

Mes: 1 a 12

Clasificación Económica	Ingreso Directo	Ingreso Recibo	Autoliquidaciones	Sin Contr. Previo	Total Dchos. Rdos.
30100 T010.-TASA GENERAL DE ADMINISTRACIÓN	65,57		622,78		688,35
30101 T020.-TASA GRAL.POR PRESTAC.SERVICIOS Y	11.725,92				11.725,92
* 301 TASAS GENERALES DE LA COMUNIDAD AUTÓNOMA	11.791,49		622,78		12.414,27
30903 T930-TASA CESION USO INSTALACIONES CNFPO			684,96		684,96
* 309 TASAS EN MATERIA DE ENSEÑANZA Y EDUCACIÓN			684,96		684,96
38000 DE EJERCICIOS CERRADOS	236.003,02		11.555,70	1.049,04	248.607,76
* 380 DE EJERCICIOS CERRADOS	236.003,02		11.555,70	1.049,04	248.607,76
38100 PAGOS INDEBIDOS	34.473,86			8.843,57	43.317,43
38101 SEGURIDAD SOCIAL (I.T.)				278.087,20	278.087,20
38103 POR ANUNCIOS A CARGO DE PARTICULARES	1.706,06				1.706,06
* 381 DEL PRESUPUESTO CORRIENTE	36.179,92			286.930,77	323.110,69
38203 REINTEGROS PLAN FIP	1.387.927,91			537,34	1.388.465,25
38206 REINTEGROS DEL FONDO SOCIAL EUROPEO	754.614,79				754.614,79
38250 REINT.INEM.ESC.TALLER,CASAS DE OF. Y TAL	292.675,49		297.951,88	9.219,35	599.846,72
38252 REINTEGROS INEM PROMOCION EMPLEO AUTONOM	331.858,36				331.858,36
38253 REINTEGROS INEM INTEGRACION LABORAL MINU	705.197,01			3.907,00	709.104,01
38254 REINTEGROS INEM PLAN FORMACION CONTINUA	71.135,69		392.167,61		463.303,30
38255 REINTEGROS INEM AGENCIAS DESARROLLO LOCA	60.074,55				60.074,55
38256 REINT.INEM PLANES CONTRATAC.TRABAJADORES	579.283,10		19.473,90		598.757,00
38257 REINT.INEM INFORMAC.ORIENT.BUSQUEDA EMPL	232.537,99				232.537,99
38258 REINTEGROS INEM EMPLEO PUBLICO INSTITUCI	66.516,91		8.479,27		74.996,18
38260 REINTEGROS INEM PROGRAMAS EXPERIMENTALES	577.655,47				577.655,47
38264 REINTEGROS FSE. PROGRAMA OP. 2007-2013	2.957.528,61		21.100,00	5.400,00	2.984.028,61
* 382 DE SUBVENCIONES COFINANCIADAS	8.017.005,88		739.172,66	19.063,69	8.775.242,23
39100 RECARGO DE APREMIO POR DEUDAS TRIBUTARIA	68.341,24				68.341,24



Cuenta General 2009

39101 INTERESES DE DEMORA	74.629,22			1,01	74.630,23
* 391 RECARGOS, MULTAS Y COSTAS	142.970,46			1,01	142.971,47
40402 INEM.ESCUELAS TALLER,CASAS OFICIO Y TALL				11.321.765,00	11.321.765,00
40404 MODERNIZACIÓN DE LOS SERVICIOS PÚBLICOS	50.496,91			1.596.131,74	1.646.628,65
40405 PROMOCIÓN DEL EMPLEO AUTÓNOMO				1.850.723,00	1.850.723,00
40406 INTEGRACIÓN LABORAL DE MINUSVÁLIDOS				5.936.471,00	5.936.471,00
40408 AGENCIAS DE DESARROLLO LOCAL				1.860.572,93	1.860.572,93
40409 PLANES DE CONTRATACIÓN TRABAJADORES DESE				9.475.677,00	9.475.677,00
40410 CC.LL.INFORMAC.ORIENTAC.BÚSQUEDA EMPLEO				816.193,02	816.193,02
40411 FOMENTO DESARROLLO LOCAL: CONSTITUCIÓN D				100.260,85	100.260,85
40412 FOMENTO EMPLEO INDEFINIDO:TRABAJADORES M				3.030.000,00	3.030.000,00
40413 FOMENTO DESARROLLO LOCAL: EMPRESAS I+D				50.000,00	50.000,00
40414 CUOTAS S.S. CAPITALIZACIÓN DE PRESTACION				130.606,14	130.606,14
40415 INFORMACIÓN,ORIENTAC.BÚSQUEDA EMPLEO Y A				790.881,02	790.881,02
40416 EMPLEO PÚBLICO INSTITUCIONAL				2.126.184,31	2.126.184,31
40417 PROGRAMAS EXPERIMENTALES EN MATERIA DE E				109.182,00	109.182,00
40418 INEM-PLAN TRABAJO CENTRO NAC.FORMAC.Ocup				1.055.913,70	1.055.913,70
40421 FORMACION PARA EL EMPLEO				27.528.130,40	27.528.130,40
40422 PLAN EXTRAORD. ORIENTAC. FORM.PROF. E IN				3.568.856,53	3.568.856,53
* 404 SUBVENC.FINALISTAS ACTUAC.ÁREA EMPLEO Y RE	50.496,91			71.347.548,64	71.398.045,55
40606 PROGRAMA LEONARDO DA VINCI				112.180,94	112.180,94
* 406 SUBVENC.FINALISTAS PARA ACTUACIONES ÁREA E				112.180,94	112.180,94
42000 PARA GASTOS GENERALES DE FUNCIONAMIENTO	40.408.488,35				40.408.488,35
42002 ACTUACIONES COFINANCIADAS POR EL F.S.E.	10.079.170,00				10.079.170,00
* 420 DE LA CONSEJERÍA A LA QUE ESTÁ ADSCRITO	50.487.658,35				50.487.658,35
52000 INTERESES DE CUENTAS BANCARIAS	34.243,05			97.371,48	131.614,53
* 520 INTERESES DE CUENTAS BANCARIAS	34.243,05			97.371,48	131.614,53
68000 DE EJERCICIOS CERRADOS	23.183,93		24.293,41		47.477,34
* 680 DE EJERCICIOS CERRADOS	23.183,93		24.293,41		47.477,34
68201 DEL F.S.E.	316.376,77			4.500,00	320.876,77



Cuenta General 2009

68252 REINTEGROS INEM.PROMOCION EMPLEO AUTONOM	17.947,17		1.200,00		19.147,17
68253 REINTEGROS INEM.INTEGRACION LABORAL MINU	103.774,82				103.774,82
* 682 DE SUBVENCIONES COFINANCIADAS	438.098,76		1.200,00	4.500,00	443.798,76
72000 PARA OPERACIONES DE CAPITAL	6.270.819,00				6.270.819,00
72001 ACTUACIONES COFINANCIADAS POR EL F.S.E.	146.160,00				146.160,00
* 720 DE LA CONSEJERÍA A LA QUE ESTÁ ADSCRITO	6.416.979,00				6.416.979,00
** TOTAL INFORME	65.894.610,77		777.529,51	71.868.645,57	138.540.785,85



Cuenta General 2009

LQP-M532

Sociedad: SPEF - SP. Empleo y Formación.

D.5) LIQUIDACION DEL PRESUPUESTO DE INGRESO PUBLICO

D.5.1) Proceso de Gestión

A.2)Anulación de Derechos Presupuestarios

Mes: 1 a 12

Clasificación Económica	Anul.Ingr.Directo	Anul.Ingr.Recibo	Devolución ingreso	Total Dchos.Anula.
30100 T010.-TASA GENERAL DE ADMINISTRACIÓN	17,93			17,93
* 301 TASAS GENERALES DE LA COMUNIDAD AUTÓNOMA	17,93			17,93
38000 DE EJERCICIOS CERRADOS	13.567,26			13.567,26
* 380 DE EJERCICIOS CERRADOS	13.567,26			13.567,26
38203 REINTEGROS PLAN FIP	114.556,55		28.130,35	142.686,90
38206 REINTEGROS DEL FONDO SOCIAL EUROPEO	110.537,76		2.717,94	113.255,70
38250 REINT.INEM.ESC.TALLER,CASAS DE OF. Y TAL	52.140,63		16.748,97	68.889,60
38252 REINTEGROS INEM PROMOCION EMPLEO AUTONOM	36.267,67			36.267,67
38253 REINTEGROS INEM INTEGRACION LABORAL MINU	127.311,46			127.311,46
38254 REINTEGROS INEM PLAN FORMACION CONTINUA	19.834,78		61.141,94	80.976,72
38255 REINTEGROS INEM AGENCIAS DESARROLLO LOCA	1.212,81		5.438,97	6.651,78
38256 REINT.INEM PLANES CONTRATAC.TRABAJADORES	25.184,73		39.543,42	64.728,15
38258 REINTEGROS INEM EMPLEO PUBLICO INSTITUCI			193,11	193,11
38264 REINTEGROS FSE. PROGRAMA OP. 2007-2013	390.302,81			390.302,81
* 382 DE SUBVENCIONES COFINANCIADAS	877.349,20		153.914,70	1.031.263,90
39101 INTERESES DE DEMORA	17.289,74		125,35	17.415,09
* 391 RECARGOS, MULTAS Y COSTAS	17.289,74		125,35	17.415,09
40418 INEM-PLAN TRABAJO CENTRO NAC.FORMAC.Ocup			238.244,23	238.244,23
40423 ADAPTACION LABORAL SECTOR TEXTIL Y CONFE			706.043,42	706.043,42
* 404 SUBVENC.FINALISTAS ACTUAC.ÁREA EMPLEO Y RE			944.287,65	944.287,65
42000 PARA GASTOS GENERALES DE FUNCIONAMIENTO			13.240.958,03	13.240.958,03
42002 ACTUACIONES COFINANCIADAS POR EL F.S.E.			1.979.995,11	1.979.995,11
* 420 DE LA CONSEJERÍA A LA QUE ESTÁ ADSCRITO			15.220.953,14	15.220.953,14
68201 DEL F.S.E.	60.246,58		74.450,89	134.697,47
68252 REINTEGROS INEM.PROMOCION EMPLEO AUTONOM	6.767,07		5.072,26	11.839,33



Cuenta General 2009

68253 REINTEGROS INEM.INTEGRACION LABORAL MINU	32.242,59			32.242,59
* 682 DE SUBVENCIONES COFINANCIADAS	99.256,24		79.523,15	178.779,39
** TOTAL INFORME	1.007.480,37		16.398.803,99	17.406.284,36



Cuenta General 2009

LQP-M533

Sociedad: SPEF - SP. Empleo y Formación.

D.5) LIQUIDACION DEL PRESUPUESTO DE INGRESO PUBLICO

D.5.1) Proceso de Gestión

B) Recaudación Neta

Mes: 1 a 12

Clasificación Económica	Recaudación Total	Devoluciones Ingreso	Recaudación Neta
30100 T010.-TASA GENERAL DE ADMINISTRACIÓN	653,49		653,49
* 301 TASAS GENERALES DE LA COMUNIDAD AUTÓNOMA	653,49		653,49
30903 T930-TASA CESION USO INSTALACIONES CNFPO CARTAGENA	684,96		684,96
* 309 TASAS EN MATERIA DE ENSEÑANZA Y EDUCACIÓN	684,96		684,96
38000 DE EJERCICIOS CERRADOS	121.901,11		121.901,11
* 380 DE EJERCICIOS CERRADOS	121.901,11		121.901,11
38100 PAGOS INDEBIDOS	31.563,29		31.563,29
38101 SEGURIDAD SOCIAL (I.T.)	278.087,20		278.087,20
38103 POR ANUNCIOS A CARGO DE PARTICULARES	1.341,29		1.341,29
* 381 DEL PRESUPUESTO CORRIENTE	310.991,78		310.991,78
38203 REINTEGROS PLAN FIP	331.351,90	28.130,35	303.221,55
38206 REINTEGROS DEL FONDO SOCIAL EUROPEO	99.797,64	2.717,94	97.079,70
38250 REINT.INEM.ESC.TALLER,CASAS DE OF. Y TALLERES EMP.	368.331,04	16.748,97	351.582,07
38252 REINTEGROS INEM PROMOCION EMPLEO AUTONOMO	49.533,47		49.533,47
38253 REINTEGROS INEM INTEGRACION LABORAL MINUSVALIDOS	153.785,09		153.785,09
38254 REINTEGROS INEM PLAN FORMACION CONTINUA	402.123,93	61.141,94	340.981,99
38255 REINTEGROS INEM AGENCIAS DESARROLLO LOCAL	36.681,27	5.438,97	31.242,30
38256 REINT.INEM PLANES CONTRATAC.TRABAJADORES DESEMPLEA	85.050,49	39.543,42	45.507,07
38257 REINT.INEM INFORMAC.ORIENT.BUSQUEDA EMPLEO AUTOEM	151.379,73		151.379,73
38258 REINTEGROS INEM EMPLEO PUBLICO INSTITUCIONAL	17.232,60	193,11	17.039,49
38264 REINTEGROS FSE. PROGRAMA OP. 2007-2013	559.864,53		559.864,53
* 382 DE SUBVENCIONES COFINANCIADAS	2.255.131,69	153.914,70	2.101.216,99
39100 RECARGO DE APREMIO POR DEUDAS TRIBUTARIAS	68.341,24		68.341,24
39101 INTERESES DE DEMORA	43.276,40	125,35	43.151,05
* 391 RECARGOS, MULTAS Y COSTAS	111.617,64	125,35	111.492,29



Cuenta General 2009

40402 INEM.ESCUELAS TALLER,CASAS OFICIO Y TALLERES EMPL.	11.321.765,00		11.321.765,00
40404 MODERNIZACIÓN DE LOS SERVICIOS PÚBLICOS DE EMPLEO	1.596.131,74		1.596.131,74
40405 PROMOCIÓN DEL EMPLEO AUTÓNOMO	1.850.723,00		1.850.723,00
40406 INTEGRACIÓN LABORAL DE MINUSVÁLIDOS	5.936.471,00		5.936.471,00
40408 AGENCIAS DE DESARROLLO LOCAL	1.860.572,93		1.860.572,93
40409 PLANES DE CONTRATACIÓN TRABAJADORES DESEMPLEADOS	9.475.677,00		9.475.677,00
40410 CC.LL.INFORMAC.ORIENTAC.BÚSQUEDA EMPLEO Y AUTOEMPL	816.193,02		816.193,02
40411 FOMENTO DESARROLLO LOCAL: CONSTITUCIÓN DE EMPRESAS	100.260,85		100.260,85
40412 FOMENTO EMPLEO INDEFINIDO:TRABAJADORES MINUSVÁLID.	3.030.000,00		3.030.000,00
40413 FOMENTO DESARROLLO LOCAL: EMPRESAS I+D	50.000,00		50.000,00
40414 CUOTAS S.S. CAPITALIZACIÓN DE PRESTACIONES	130.606,14		130.606,14
40415 INFORMACIÓN,ORIENTAC.BÚSQUEDA EMPLEO Y AUTOEMPLEO	790.881,02		790.881,02
40416 EMPLEO PÚBLICO INSTITUCIONAL	2.126.184,31		2.126.184,31
40417 PROGRAMAS EXPERIMENTALES EN MATERIA DE EMPLEO	109.182,00		109.182,00
40418 INEM-PLAN TRABAJO CENTRO NAC.FORMAC.OCUPACIONAL	1.055.913,70	238.244,23	817.669,47
40421 FORMACION PARA EL EMPLEO	27.528.130,40		27.528.130,40
40422 PLAN EXTRAORD. ORIENTAC. FORM.PROF. E INSERC. LABO	3.568.856,53		3.568.856,53
40423 ADAPTACION LABORAL SECTOR TEXTIL Y CONFECCION		706.043,42	706.043,42-
* 404 SUBVENC.FINALISTAS ACTUAC.ÁREA EMPLEO Y RELAC.LABO	71.347.548,64	944.287,65	70.403.260,99
40606 PROGRAMA LEONARDO DA VINCI	112.180,94		112.180,94
* 406 SUBVENC.FINALISTAS PARA ACTUACIONES ÁREA EDUCACIÓN	112.180,94		112.180,94
42000 PARA GASTOS GENERALES DE FUNCIONAMIENTO	15.962.966,35	13.240.958,03	2.722.008,32
42002 ACTUACIONES COFINANCIADAS POR EL F.S.E.	1.155.440,00	1.979.995,11	824.555,11-
* 420 DE LA CONSEJERÍA A LA QUE ESTÁ ADSCRITO	17.118.406,35	15.220.953,14	1.897.453,21
52000 INTERESES DE CUENTAS BANCARIAS	97.371,48		97.371,48
* 520 INTERESES DE CUENTAS BANCARIAS	97.371,48		97.371,48
68000 DE EJERCICIOS CERRADOS	24.293,41		24.293,41
* 680 DE EJERCICIOS CERRADOS	24.293,41		24.293,41
68201 DEL F.S.E.	95.025,76	74.450,89	20.574,87
68252 REINTEGROS INEM.PROMOCION EMPLEO AUTONOMO	1.200,00	5.072,26	3.872,26-



Cuenta General 2009

68253 REINTEGROS INEM.INTEGRACION LABORAL MINUSVALIDO	20.577,67		20.577,67
* 682 DE SUBVENCIONES COFINANCIADAS	116.803,43	79.523,15	37.280,28
72001 ACTUACIONES COFINANCIADAS POR EL F.S.E.	146.160,00		146.160,00
* 720 DE LA CONSEJERÍA A LA QUE ESTÁ ADSCRITO	146.160,00		146.160,00
** TOTAL INFORME	91.763.744,92	16.398.803,99	75.364.940,93



Cuenta General 2009

LQP-M534

Sociedad: SPEF - SP. Empleo y Formación.

D.5) LIQUIDACION DEL PRESUPUESTO DE INGRESO PUBLICO

D.5.1) Proceso de Gestión

Devoluciones de Ingreso

Mes: 1 a 12

Clasificación Económica	Ptes.pago 1 enero	Modificación.S.I	Reconocidas	Total Devol. Rdas	Efectuadas	Ptes.pago
38203 REINTEGROS PLAN FIP	3.136,11		24.994,24	28.130,35	28.130,35	
38206 REINTEGROS DEL FONDO SOCIAL EU			2.717,94	2.717,94	2.717,94	
38250 REINT.INEM.ESC.TALLER,CASAS DE			16.748,97	16.748,97	16.748,97	
38254 REINTEGROS INEM PLAN FORMACION			61.141,94	61.141,94	61.141,94	
38255 REINTEGROS INEM AGENCIAS DESAR			5.438,97	5.438,97	5.438,97	
38256 REINT.INEM PLANES CONTRATAC.TR			39.543,42	39.543,42	39.543,42	
38258 REINTEGROS INEM EMPLEO PUBLICO			193,11	193,11	193,11	
* 382 DE SUBVENCIONES COFINANCIADAS	3.136,11		150.778,59	153.914,70	153.914,70	
39101 INTERESES DE DEMORA			125,35	125,35	125,35	
* 391 RECARGOS, MULTAS Y COSTAS			125,35	125,35	125,35	
40418 INEM-PLAN TRABAJO CENTRO NAC.F			238.244,23	238.244,23	238.244,23	
40423 ADAPTACION LABORAL SECTOR TEXT			706.043,42	706.043,42	706.043,42	
* 404 SUBVENC.FINALISTAS ACTUAC.ÁREA E			944.287,65	944.287,65	944.287,65	
42000 PARA GASTOS GENERALES DE FUNCION			13.240.958,03	13.240.958,03	13.240.958,03	
42002 ACTUACIONES COFINANCIADAS POR			1.979.995,11	1.979.995,11	1.979.995,11	
* 420 DE LA CONSEJERÍA A LA QUE ESTÁ A			15.220.953,14	15.220.953,14	15.220.953,14	
68201 DEL F.S.E.			74.450,89	74.450,89	74.450,89	
68252 REINTEGROS INEM.PROMOCION EMPL	102,27		4.969,99	5.072,26	5.072,26	
* 682 DE SUBVENCIONES COFINANCIADAS	102,27		79.420,88	79.523,15	79.523,15	
** TOTAL INFORME	3.238,38		16.395.565,61	16.398.803,99	16.398.803,99	



Cuenta General 2009

LQP-M543

Sociedad: SPEF - SP. Empleo y Formación.

Tasas, Precios Públicos y Precios Privados

Normativa: Ley de Tasas y Precios Públicos

Gastos a los que afecta: A la Prestación de Servicios

Mes: 1 a 12

Clasificación Económica	Dchos.Rdos.Netos
30100 T010.-TASA GENERAL DE ADMINISTRACIÓN	670,42
30101 T020.-TASA GRAL.POR PRESTAC.SERVICIOS Y ACTIV.FACU	11.725,92
* 301 TASAS GENERALES DE LA COMUNIDAD AUTÓNOMA	12.396,34
30903 T930-TASA CESION USO INSTALACIONES CNFPO CARTAGENA	684,96
* 309 TASAS EN MATERIA DE ENSEÑANZA Y EDUCACIÓN	684,96
** 30 TASAS	13.081,30
38000 DE EJERCICIOS CERRADOS	235.040,50
* 380 DE EJERCICIOS CERRADOS	235.040,50
38100 PAGOS INDEBIDOS	43.317,43
38101 SEGURIDAD SOCIAL (I.T.)	278.087,20
38103 POR ANUNCIOS A CARGO DE PARTICULARES	1.706,06
* 381 DEL PRESUPUESTO CORRIENTE	323.110,69
38203 REINTEGROS PLAN FIP	1.273.908,70
38206 REINTEGROS DEL FONDO SOCIAL EUROPEO	644.077,03
38250 REINT.INEM.ESC.TALLER,CASAS DE OF. Y TALLERES EMP.	547.706,09
38252 REINTEGROS INEM PROMOCION EMPLEO AUTONOMO	295.590,69
38253 REINTEGROS INEM INTEGRACION LABORAL MINUSVALIDOS	581.792,55
38254 REINTEGROS INEM PLAN FORMACION CONTINUA	443.468,52
38255 REINTEGROS INEM AGENCIAS DESARROLLO LOCAL	58.861,74
38256 REINT.INEM PLANES CONTRATAC.TRABAJADORES DESEMPLEA	573.572,27
38257 REINT.INEM INFORMAC.ORIENT.BUSQUEDA EMPLEO AUTOEM	232.537,99
38258 REINTEGROS INEM EMPLEO PUBLICO INSTITUCIONAL	74.996,18
38260 REINTEGROS INEM PROGRAMAS EXPERIMENTALES EMPLEO	577.655,47
38264 REINTEGROS FSE. PROGRAMA OP. 2007-2013	2.593.725,80
* 382 DE SUBVENCIONES COFINANCIADAS	7.897.893,03



Cuenta General 2009

** 38 REINTEGROS DE OPERACIONES CORRIENTES	8.456.044,22
39100 RECARGO DE APREMIO POR DEUDAS TRIBUTARIAS	68.341,24
39101 INTERESES DE DEMORA	57.340,49
* 391 RECARGOS, MULTAS Y COSTAS	125.681,73
** 39 OTROS INGRESOS	125.681,73
*** 3 TASAS, PRECIOS PÚBLICOS Y OTROS INGRESOS	8.594.807,25
**** TOTAL INFORME	8.594.807,25



Cuenta General 2009

LQP-M321

Sociedad: SPEF - SP. Empleo y Formación.

D.5) EJECUCION DE LOS INGRESOS PUBLICOS

D.5.3) I.DERECHOS A COBRAR DE PRESUPUESTOS CERRADOS

Resumen por Ejercicios

Mes: 1 a 12

Clasificación Económica	S.I.Directo	S.I.Recibo	R.S Ingr.dir.	R.S Ingr.rec.	Anul.liqui.dir	Anul.liqui.recibo	Dchos.Pte.ID D	Dchos.Pte.IR
2004 .	214.074,69						214.074,69	
2005 .	2.474.666,97						2.474.666,97	
2006 .	1.753.878,94				5.948,40		1.747.930,54	
2007 .	1.380.033,59				21.576,66		1.358.456,93	
2008 .	32.551.595,52				405.179,03		32.146.416,49	
* TOTAL INFORME	38.374.249,71				432.704,09		37.941.545,62	



Cuenta General 2009

LQP-M322

Sociedad: SPEF - SP. Empleo y Formación.

D.5) EJECUCION DE LOS INGRESOS PUBLICOS

D.5.3) II.DERECHOS A COBRAR DE PRESUPUESTOS CERRADOS

Resumen por Ejercicios

Mes: 1 a 12

Clasificación Económica	Recaudado Directo	Recaudado Recibo	C.Espec.D	C.Espec.R	Insolve.Direc	Insolve.Recibo	Prescrip.Directo	Prescrip.Recibo	I.D Otras	I.R Otras	Pdte.31-12 ID	Pdte.31-12 IR
2004 .	493,68										213.581,01	
2005 .	24.329,33				3.387,39						2.446.950,25	
2006 .	130.564,17										1.617.366,37	
2007 .	337.458,31										1.020.998,62	
2008 .	28.276.702,82										3.869.713,67	
* TOTAL INFORME	28.769.548,31				3.387,39						9.168.609,92	



Cuenta General 2009

LQP-M323

Sociedad: SPEF - SP. Empleo y Formación.

D.5) EJECUCION DE LOS INGRESOS PUBLICOS

D.5.3) I.DERECHOS A COBRAR DE PRESUPUESTOS CERRADOS

Resumen por Capítulos

Mes: 1 a 12

Clasificación Económica	S.I.Ingr.dir.	S.I.Ingr.rec.	R.S Ingr.dir.	R.S Ingr.rec.	Anul.liqui.dir	Anul.liqui.recibo	Dchos.Pte.ID	Dchos.Pte.IR
3 TASAS,PRECIOS PBCOS.Y OTR	5.099.255,88				412.048,17		4.687.207,71	
4 TRANSFERENCIAS CORRIENTES	21.455.261,00						21.455.261,00	
5 INGRESOS PATRIMONIALES	147.516,33						147.516,33	
6 ENAJENACIÓN INVERS.REALES	4.781.414,50				20.655,92		4.760.758,58	
7 TRANSFERENCIAS DE CAPITAL	6.890.802,00						6.890.802,00	
* TOTAL INFORME	38.374.249,71				432.704,09		37.941.545,62	



Cuenta General 2009

LQP-M324

Sociedad: SPEF - SP. Empleo y Formación.

D.5) EJECUCION DE LOS INGRESOS PUBLICOS

D.5.3) II.DERECHOS A COBRAR DE PRESUPUESTOS CERRADOS

Resumen por Capítulos

Mes: 1 a 12

Clasificación Económica	Recaudado Directo	Recaudado Recibo	C.Espec.D	C.Espec.R	Insolve.Direc	Insolve.Recibo	Prescrip.Directo	Prescrip.Recibo	I.D Otras	I.R Otras	Pdte.31-12 ID	Pdte.31-12 IR
3 TASAS, PRECIOS PÚBLICOS Y OTROS INGRESOS	1.942.946,69										2.744.261,02	
4 TRANSFERENCIAS CORRIENTES	19.455.261,00										2.000.000,00	
5 INGRESOS PATRIMONIALES	147.516,33											
6 ENAJENACIÓN DE INVERSIONES REALES	333.022,29				3.387,39						4.424.348,90	
7 TRANSFERENCIAS DE CAPITAL	6.890.802,00											
* TOTAL INFORME	28.769.548,31				3.387,39						9.168.609,92	



Cuenta General 2009

LQP-M535

Sociedad: SPEF - SP. Empleo y Formación.

D.5) LIQUIDACION DEL PRESUPUESTO DE INGRESOS

D.5.3.) I.Derechos a cobrar Presupuestos Cerrados

Resumen por conceptos

Mes: 1 a 12

Clasificación Económica	S.I.Ingr.dir.	S.I.Ingr.rec.	R.S Ingr.dir.	R.S Ingr.rec.	Anul.liqui.dir	Anul.liqui.recibo	Dchos.Pte.ID	Dchos.Pte.IR
38000 DE EJERCICIOS CERRADOS	129.635,06						129.635,06	
68201 DEL F.S.E.	74.136,96						74.136,96	
68252 REINTEGROS INEM.PROMOCIO	10.302,67						10.302,67	
* 570000 CENT.NO SINGUL.SERVICIO	214.074,69						214.074,69	
** 2004 .	214.074,69						214.074,69	
38250 REINT.INEM.ESC.TALLER,CA	32,68						32,68	
68000 DE EJERCICIOS CERRADOS	74.553,51						74.553,51	
68201 DEL F.S.E.	1.859.734,16						1.859.734,16	
68252 REINTEGROS INEM.PROMOCIO	244.325,92						244.325,92	
68253 REINTEGROS INEM.INTEGRAC	18.076,28						18.076,28	
* 570200 C.N.S. DE EMPLEO	2.196.722,55						2.196.722,55	
38203 REINTEGROS PLAN FIP	156.639,40						156.639,40	
38206 REINTEGROS DEL FONDO SOC	121.305,02						121.305,02	
* 570300 C.N.S. DE FORMACIÓN	277.944,42						277.944,42	
** 2005 .	2.474.666,97						2.474.666,97	
38206 REINTEGROS DEL FONDO SOC	7.061,60						7.061,60	
38250 REINT.INEM.ESC.TALLER,CA	785,82						785,82	
38253 REINTEGROS INEM INTEGRAC	32.079,52						32.079,52	
38255 REINTEGROS INEM AGENCIAS	9.401,99						9.401,99	
38257 REINT.INEM INFORMAC.ORIE	22.347,33				783,04		21.564,29	
38258 REINTEGROS INEM EMPLEO P	182,84						182,84	
38259 REINTEGROS INEM FOMENTO	5.863,58						5.863,58	
68000 DE EJERCICIOS CERRADOS	77.155,32						77.155,32	
68201 DEL F.S.E.	1.151.020,33				829,95		1.150.190,38	
68252 REINTEGROS INEM.PROMOCIO	73.763,76						73.763,76	



Cuenta General 2009

68253 REINTEGROS INEM.INTEGRAC	61.285,85				4.335,41		56.950,44	
* 570200 C.N.S. DE EMPLEO	1.440.947,94				5.948,40		1.434.999,54	
38000 DE EJERCICIOS CERRADOS	2.671,69						2.671,69	
38203 REINTEGROS PLAN FIP	229.183,47						229.183,47	
38206 REINTEGROS DEL FONDO SOC	30.260,74						30.260,74	
38254 REINTEGROS INEM PLAN FOR	7.402,52						7.402,52	
68201 DEL F.S.E.	43.412,58						43.412,58	
* 570300 C.N.S. DE FORMACIÓN	312.931,00						312.931,00	
** 2006 .	1.753.878,94				5.948,40		1.747.930,54	
39101 INTERESES DE DEMORA	245,16						245,16	
* 570100 C.N.S. DIRECCIÓN Y SERV	245,16						245,16	
38000 DE EJERCICIOS CERRADOS	8.075,93						8.075,93	
38206 REINTEGROS DEL FONDO SOC	53.491,14						53.491,14	
38250 REINT.INEM.ESC.TALLER,CA	1.393,74						1.393,74	
38252 REINTEGROS INEM PROMOCIO	8.036,02						8.036,02	
38253 REINTEGROS INEM INTEGRAC	49.210,41						49.210,41	
38255 REINTEGROS INEM AGENCIAS	1.490,62						1.490,62	
38256 REINT.INEM PLANES CONTRA	4.706,40						4.706,40	
38257 REINT.INEM INFORMAC.ORIE	16.824,41						16.824,41	
38260 REINTEGROS INEM PROGRAMA	163.808,49						163.808,49	
38264 REINTEGROS FSE.PROGRAMA	5.600,00						5.600,00	
68000 DE EJERCICIOS CERRADOS	2.479,85						2.479,85	
68201 DEL F.S.E.	475.661,70						475.661,70	
68252 REINTEGROS INEM.PROMOCIO	30.239,05						30.239,05	
68253 REINTEGROS INEM.INTEGRAC	4.483,58						4.483,58	
* 570200 C.N.S. DE EMPLEO	825.501,34						825.501,34	
38000 DE EJERCICIOS CERRADOS	10.707,26						10.707,26	
38203 REINTEGROS PLAN FIP	275.128,96				21.576,66		253.552,30	
38206 REINTEGROS DEL FONDO SOC	194.910,77						194.910,77	
38254 REINTEGROS INEM PLAN FOR	73.540,10						73.540,10	



Cuenta General 2009

* 570300 C.N.S. DE FORMACIÓN	554.287,09				21.576,66		532.710,43	
** 2007 .	1.380.033,59				21.576,66		1.358.456,93	
30101 T020.-TASA GRAL.POR PRES	6.051,22						6.051,22	
38103 POR ANUNCIOS A CARGO DE	518,62						518,62	
39101 INTERESES DE DEMORA	3.862,45						3.862,45	
42000 PARA GASTOS GENERALES DE	10.000.000,00						10.000.000,00	
52000 INTERESES DE CUENTAS BAN	147.516,33						147.516,33	
72000 PARA OPERACIONES DE CAPI	6.890.802,00						6.890.802,00	
* 570100 C.N.S. DIRECCIÓN Y SERV	17.048.750,62						17.048.750,62	
38000 DE EJERCICIOS CERRADOS	16.977,93						16.977,93	
38206 REINTEGROS DEL FONDO SOC	531.042,55				33.176,95		497.865,60	
38250 REINT.INEM.ESC.TALLER,CA	78.072,24				250,65		77.821,59	
38252 REINTEGROS INEM PROMOCIO	75.864,02						75.864,02	
38253 REINTEGROS INEM INTEGRAC	390.244,72				21.586,15		368.658,57	
38255 REINTEGROS INEM AGENCIAS	58.062,44						58.062,44	
38256 REINT.INEM PLANES CONTRA	271.467,12				1.778,84		269.688,28	
38257 REINT.INEM INFORMAC.ORIE	143.273,00						143.273,00	
38258 REINTEGROS INEM EMPLEO P	3.132,43						3.132,43	
38259 REINTEGROS INEM FOMENTO	11.752,66						11.752,66	
38260 REINTEGROS INEM PROGRAMA	125.590,85				69.561,86		56.028,99	
38264 REINTEGROS FSE. PROGRAM	392.746,04				39.746,69		352.999,35	
42002 ACTUACIONES COFINANCIADA	5.336.224,00						5.336.224,00	
68000 DE EJERCICIOS CERRADOS	131.473,03						131.473,03	
68201 DEL F.S.E.	410.255,49				15.490,56		394.764,93	
68252 REINTEGROS INEM.PROMOCIO	33.244,25						33.244,25	
68253 REINTEGROS INEM.INTEGRAC	5.810,21						5.810,21	
* 570200 C.N.S. DE EMPLEO	8.015.232,98				181.591,70		7.833.641,28	
38000 DE EJERCICIOS CERRADOS	33.248,24						33.248,24	
38203 REINTEGROS PLAN FIP	1.147.749,11				223.587,33		924.161,78	
38206 REINTEGROS DEL FONDO SOC	22.201,12						22.201,12	



Cuenta General 2009

38254 REINTEGROS INEM PLAN FOR	78.940,90						78.940,90	
38264 REINTEGROS FSE. PROGRAM	86.435,55						86.435,55	
42002 ACTUACIONES COFINANCIADA	6.119.037,00						6.119.037,00	
* 570300 C.N.S. DE FORMACIÓN	7.487.611,92				223.587,33		7.264.024,59	
** 2008 .	32.551.595,52				405.179,03		32.146.416,49	
*** TOTAL INFORME	38.374.249,71				432.704,09		37.941.545,62	



Cuenta General 2009

LQP-M536

Sociedad: SPEF - SP. Empleo y Formación.

D.5) EJECUCION DE LOS INGRESOS PUBLICOS

D.5.3.) II.DERECHOS A COBRAR DE PRESUPUESTOS CERRADOS

Resumen por Conceptos

Mes: 1 a 12

Clasificación Económica	Recaudado Directo	Recaudado Recibo	C.Espec.D	C.Espec.R	Insolve.Direc	Insolve.Recibo	Prescrip.Directo	Prescrip.Recibo	I.D Otras	I.R Otras	Pdte.31-12 ID	Pdte.31-12 IR
38000 DE E	480,24										129.154,82	
68201 DEL											74.136,96	
68252 REIN	13,44										10.289,23	
* 570000 CEN	493,68										213.581,01	
** 2004 .	493,68										213.581,01	
38250 REIN											32,68	
68000 DE E											74.553,51	
68201 DEL	11.521,06										1.848.213,10	
68252 REIN	12.808,27				3.387,39						228.130,26	
68253 REIN											18.076,28	
* 570200 C.N	24.329,33				3.387,39						2.169.005,83	
38203 REIN											156.639,40	
38206 REIN											121.305,02	
* 570300 C.N											277.944,42	
** 2005 .	24.329,33				3.387,39						2.446.950,25	
38206 REIN	169,18										6.892,42	
38250 REIN	785,82											
38253 REIN											32.079,52	
38255 REIN											9.401,99	
38257 REIN	58,41										21.505,88	
38258 REIN											182,84	
38259 REIN											5.863,58	
68000 DE E	77.155,32											
68201 DEL	31.647,53										1.118.542,85	

Cuenta General 2009

68252 REIN	9.042,70										64.721,06	
68253 REIN	194,78										56.755,66	
* 570200 C.N	119.053,74										1.315.945,80	
38000 DE E	2.671,69											
38203 REIN	5.066,92										224.116,55	
38206 REIN	3.771,82										26.488,92	
38254 REIN											7.402,52	
68201 DEL											43.412,58	
* 570300 C.N	11.510,43										301.420,57	
** 2006 .	130.564,17										1.617.366,37	
39101 INTE											245,16	
* 570100 C.N											245,16	
38000 DE E											8.075,93	
38206 REIN	1.680,16										51.810,98	
38250 REIN	1.393,74											
38252 REIN	1.184,82										6.851,20	
38253 REIN	5.484,72										43.725,69	
38255 REIN	1.490,62											
38256 REIN	1.463,87										3.242,53	
38257 REIN	16.824,41											
38260 REIN	37.800,00										126.008,49	
38264 REIN											5.600,00	
68000 DE E	2.479,85											
68201 DEL	43.915,07										431.746,63	
68252 REIN	3.331,36										26.907,69	
68253 REIN	3,70										4.479,88	
* 570200 C.N	117.052,32										708.449,02	
38000 DE E	654,55										10.052,71	
38203 REIN	176.729,54										76.822,76	
38206 REIN	8.113,59										186.797,18	



Cuenta General 2009

38254 REIN	34.908,31										38.631,79	
* 570300 C.N	220.405,99										312.304,44	
** 2007 .	337.458,31										1.020.998,62	
30101 T020											6.051,22	
38103 POR	518,62											
39101 INTE	1.909,40										1.953,05	
42000 PARA	10.000.000,00											
52000 INTE	147.516,33											
72000 PARA	6.890.802,00											
* 570100 C.N	17.040.746,35										8.004,27	
38000 DE E											16.977,93	
38206 REIN	131.361,91										366.503,69	
38250 REIN	12.085,42										65.736,17	
38252 REIN	27.769,66										48.094,36	
38253 REIN	214.396,52										154.262,05	
38255 REIN	58.062,44											
38256 REIN	152.304,34										117.383,94	
38257 REIN	80.455,52										62.817,48	
38258 REIN	3.132,43											
38259 REIN	4.550,15										7.202,51	
38260 REIN											56.028,99	
38264 REIN	207.680,45										145.318,90	
42002 ACTU	5.336.224,00											
68000 DE E	2.693,31										128.779,72	
68201 DEL	126.476,81										268.288,12	
68252 REIN	10.527,87										22.716,38	
68253 REIN	1.211,22										4.598,99	
* 570200 C.N	6.368.932,05										1.464.709,23	
38000 DE E	26.941,34										6.306,90	
38203 REIN	637.753,12										286.408,66	



Cuenta General 2009

38206 REIN	2.091,18										20.109,94	
38254 REIN	5.554,05										73.386,85	
38264 REIN	75.647,73										10.787,82	
42002 ACTU	4.119.037,00										2.000.000,00	
* 570300 C.N	4.867.024,42										2.397.000,17	
** 2008 .	28.276.702,82										3.869.713,67	
*** TOTAL INFORME	28.769.548,31				3.387,39						9.168.609,92	



Cuenta General 2009

LQP-M537

Sociedad: SPEF - SP. Empleo y Formación.

D.5) EJECUCION DE LOS INGRESOS PUBLICOS

Derechos Presupuestarios Pendientes de Cobro a 31.12.2009

Concepto Explicación	Pte. Notificar	Suspendidos	A/F Solicitado	A/F Concedido racci	Periodo.vol.	Periodo.ej	Total
2009.30100 T010.-TASA GENERAL DE ADMINISTRACIÓN	16,93				16,93		16,93
2009.30101 T020.-TASA GRAL.POR PRESTAC.SE					11.725,92		11.725,92
* 2009.301 TASAS GENERALES DE LA COMUNIDAD AUTÓNOMA	16,93				11.742,85		11.742,85
2009.38000 DE EJERCICIOS CERRADOS	6.131,16				38.176,87	74.962,52	113.139,39
* 2009.380 DE EJERCICIOS CERRADOS	6.131,16				38.176,87	74.962,52	113.139,39
2009.38100 PAGOS INDEBIDOS	238,30				5.288,45	6.465,69	11.754,14
2009.38103 POR ANUNCIOS A CARGO DE PARTICULARES					364,77		364,77
* 2009.381 DEL PRESUPUESTO CORRIENTE	238,30				5.653,22	6.465,69	12.118,91
2009.38203 REINTEGROS PLAN FIP	454.138,87	52.288,25			673.853,09	268.703,71	942.556,80
2009.38206 REINTEGROS DEL FONDO SOCIAL EUROPEO	49.074,44	22.698,06			229.064,77	315.214,62	544.279,39
2009.38250 REINT.INEM.ESC.TALLER,CASAS DE					20.654,17	158.720,88	179.375,05
2009.38252 REINTEGROS INEM PROMOCION EMPLEO AUTONOMO	13.101,04	33.285,37			130.006,80	116.050,42	246.057,22
2009.38253 REINTEGROS INEM INTEGRACION LA	37.158,89	9.018,10			204.095,57	223.911,89	428.007,46
2009.38254 REINTEGROS INEM PLAN FORMACION CONTINUA					14.308,06	27.036,53	41.344,59
2009.38255 REINTEGROS INEM AGENCIAS DESARROLLO LOCAL					15.608,26	6.572,21	22.180,47
2009.38256 REINT.INEM PLANES CONTRATAC.TR					3.938,14	484.583,64	488.521,78
2009.38257 REINT.INEM INFORMAC.ORIENT.BUS					17.829,54	63.328,72	81.158,26
2009.38258 REINTEGROS INEM EMPLEO PUBLICO INSTITUCIONAL					57.763,58		57.763,58
2009.38260 REINTEGROS INEM PROGRAMAS EXPE					2.957,17	574.698,30	577.655,47
2009.38264 REINTEGROS FSE. PROGRAMA OP.	193.156,55	159.151,40			1.184.592,00	849.269,27	2.033.861,27



Cuenta General 2009

2007-2013							
* 2009.382 DE SUBVENCIONES COFINANCIADAS	746.629,79	276.441,18			2.554.671,15	3.088.090,19	5.642.761,34
2009.39101 INTERESES DE DEMORA	7.323,07				9.491,95	4.572,14	14.064,09
* 2009.391 RECARGOS, MULTAS Y COSTAS	7.323,07				9.491,95	4.572,14	14.064,09
2009.40404 MODERNIZACIÓN DE LOS SERVICIOS	50.496,91				50.496,91		50.496,91
* 2009.404 SUBVENC.FINALISTAS ACTUAC.ÁREA	50.496,91				50.496,91		50.496,91
2009.42000 PARA GASTOS GENERALES DE FUNCIONAMIENTO	24.445.522,00				24.445.522,00		24.445.522,00
2009.42002 ACTUACIONES COFINANCIADAS POR EL F.S.E.	8.923.730,00				8.923.730,00		8.923.730,00
* 2009.420 DE LA CONSEJERÍA A LA QUE ESTÁ ADSCRITO	33.369.252,00				33.369.252,00		33.369.252,00
2009.52000 INTERESES DE CUENTAS BANCARIAS	34.243,05				34.243,05		34.243,05
* 2009.520 INTERESES DE CUENTAS BANCARIAS	34.243,05				34.243,05		34.243,05
2009.68000 DE EJERCICIOS CERRADOS					1.852,21	21.331,72	23.183,93
* 2009.680 DE EJERCICIOS CERRADOS					1.852,21	21.331,72	23.183,93
2009.68201 DEL F.S.E.					37.546,46	128.057,97	165.604,43
2009.68252 REINTEGROS INEM.PROMOCION EMPLEO AUTONOMO						11.180,10	11.180,10
2009.68253 REINTEGROS INEM.INTEGRACION LA	4.672,16				8.089,45	42.865,11	50.954,56
* 2009.682 DE SUBVENCIONES COFINANCIADAS	4.672,16				45.635,91	182.103,18	227.739,09
2009.72000 PARA OPERACIONES DE CAPITAL	6.270.819,00				6.270.819,00		6.270.819,00
* 2009.720 DE LA CONSEJERÍA A LA QUE ESTÁ ADSCRITO	6.270.819,00				6.270.819,00		6.270.819,00
** TOTAL	40.489.822,37	276.441,18			42.392.035,12	3.377.525,44	45.769.560,56



Cuenta General 2009

LQP-M538

Sociedad: SPEF - SP. Empleo y Formación.

D.5) EJECUCION DE LOS INGRESOS PUBLICOS

Derechos Presupuestarios Pendientes de Cobro a 31.12.2007

RESULTAS

Concepto Explicación	Pte. Notificar	Suspendidos	A/F Solicitado	A/F Concedido racci	Periodo.vol.	Periodo.ej	Total
2004.38000 DE EJERCICIOS CERRADOS	45.512,28				45.512,28	83.642,54	129.154,82
2004.68201 DEL F.S.E.	20.373,18				20.373,18	53.763,78	74.136,96
2004.68252 REINTEGROS INEM.PROMOCION EMPLEO AUTONOMO						10.289,23	10.289,23
2005.38203 REINTEGROS PLAN FIP	85.996,60				85.996,60	70.642,80	156.639,40
2005.38206 REINTEGROS DEL FONDO SOCIAL EUROPEO	90.200,08				90.200,08	31.104,94	121.305,02
2005.38250 REINT.INEM.ESC.TALLER,CASAS DE						32,68	32,68
2005.68000 DE EJERCICIOS CERRADOS						74.553,51	74.553,51
2005.68201 DEL F.S.E.	582.575,58	133.060,22			715.635,80	1.132.577,30	1.848.213,10
2005.68252 REINTEGROS INEM.PROMOCION EMPLEO AUTONOMO						228.130,26	228.130,26
2005.68253 REINTEGROS INEM.INTEGRACION LA	14.878,50				14.878,50	3.197,78	18.076,28
2006.38203 REINTEGROS PLAN FIP						224.116,55	224.116,55
2006.38206 REINTEGROS DEL FONDO SOCIAL EUROPEO						33.381,34	33.381,34
2006.38253 REINTEGROS INEM INTEGRACION LA						32.079,52	32.079,52
2006.38254 REINTEGROS INEM PLAN FORMACION CONTINUA		7.402,52			7.402,52		7.402,52
2006.38255 REINTEGROS INEM AGENCIAS DESARROLLO LOCAL						9.401,99	9.401,99
2006.38257 REINT.INEM INFORMAC.ORIENT.BUS						21.505,88	21.505,88
2006.38258 REINTEGROS INEM EMPLEO PUBLICO INSTITUCIONAL						182,84	182,84
2006.38259 REINTEGROS INEM FOMENTO DESARROLLO LOCAL						5.863,58	5.863,58
2006.68201 DEL F.S.E.	175.305,83				175.305,83	986.649,60	1.161.955,43
2006.68252 REINTEGROS INEM.PROMOCION EMPLEO AUTONOMO						64.721,06	64.721,06
2006.68253 REINTEGROS INEM.INTEGRACION LA						56.755,66	56.755,66
2007.38000 DE EJERCICIOS CERRADOS		10.052,71			10.052,71	8.075,93	18.128,64
2007.38203 REINTEGROS PLAN FIP		25.369,42			25.369,42	51.453,34	76.822,76
2007.38206 REINTEGROS DEL FONDO SOCIAL EUROPEO	4.738,72				4.738,72	233.869,44	238.608,16
2007.38252 REINTEGROS INEM PROMOCION EMPLEO AUTONOMO						6.851,20	6.851,20



Cuenta General 2009

2007.38253 REINTEGROS INEM INTEGRACION LA						43.725,69	43.725,69
2007.38254 REINTEGROS INEM PLAN FORMACION CONTINUA						38.631,79	38.631,79
2007.38256 REINT.INEM PLANES CONTRATAC.TR						3.242,53	3.242,53
2007.38260 REINTEGROS INEM PROGRAMAS EXPE						126.008,49	126.008,49
2007.38264 REINTEGROS FSE.PROGRAMA OPERATIVO 2007-2013						5.600,00	5.600,00
2007.39101 INTERESES DE DEMORA	245,16				245,16		245,16
2007.68201 DEL F.S.E.						431.746,63	431.746,63
2007.68252 REINTEGROS INEM.PROMOCION EMPLEO AUTONOMO						26.907,69	26.907,69
2007.68253 REINTEGROS INEM.INTEGRACION LA						4.479,88	4.479,88
2008.30101 T020.-TASA GRAL.POR PRESTAC.SE						6.051,22	6.051,22
2008.38000 DE EJERCICIOS CERRADOS	1.948,68				1.948,68	21.336,15	23.284,83
2008.38203 REINTEGROS PLAN FIP		58.197,01			58.197,01	228.211,65	286.408,66
2008.38206 REINTEGROS DEL FONDO SOCIAL EUROPEO						386.613,63	386.613,63
2008.38250 REINT.INEM.ESC.TALLER,CASAS DE						65.736,17	65.736,17
2008.38252 REINTEGROS INEM PROMOCION EMPLEO AUTONOMO						48.094,36	48.094,36
2008.38253 REINTEGROS INEM INTEGRACION LA						154.262,05	154.262,05
2008.38254 REINTEGROS INEM PLAN FORMACION CONTINUA	16.499,58				16.499,58	56.887,27	73.386,85
2008.38256 REINT.INEM PLANES CONTRATAC.TR						117.383,94	117.383,94
2008.38257 REINT.INEM INFORMAC.ORIENT.BUS		15.958,06			15.958,06	46.859,42	62.817,48
2008.38259 REINTEGROS INEM FOMENTO DESARROLLO LOCAL						7.202,51	7.202,51
2008.38260 REINTEGROS INEM PROGRAMAS EXPE						56.028,99	56.028,99
2008.38264 REINTEGROS FSE. PROGRAMA OP. 2007-2013						156.106,72	156.106,72
2008.39101 INTERESES DE DEMORA	707,96				707,96	1.245,09	1.953,05
2008.42002 ACTUACIONES COFINANCIADAS POR EL F.S.E.	2.000.000,00				2.000.000,00		2.000.000,00
2008.68000 DE EJERCICIOS CERRADOS		128.779,72			128.779,72		128.779,72
2008.68201 DEL F.S.E.					5.360,33	262.927,79	268.288,12
2008.68252 REINTEGROS INEM.PROMOCION EMPLEO AUTONOMO						22.716,38	22.716,38
2008.68253 REINTEGROS INEM.INTEGRACION LA						4.598,99	4.598,99
* TOTAL	3.038.982,15	378.819,66			3.423.162,14	5.745.447,78	9.168.609,92

Cuenta General 2009

D.6) Gastos con Financiación Afectada 2009

PROYECTOS	FUENTE DE FINANCIACIÓN	PARTIDA DE INGRESOS	CRÉDITO DEFINITIVO	ELEGIBLE	DISPUUESTO	OBLIGADO
Programa 322A - Capítulo VI	FF	PI	Cré. Definitivo	(1)GE	(2)Dispuesto	(3)Obligado
32491 ESTUDIOS PREPAR.SEGUIM.CONTROL DEL FSE	2501010585.57	02i72001	90.851,73	90.851,73	56.797,45	0,00
Programa 322A - Capítulo IV	FF	PI	Cré. Definitivo	(1)GE	(2)Dispuesto	(3)Obligado
32486 SUBV. ENTID PROMOTORAS ET/CO/TE (EISFL)	1410031027.00	02i40402	578.266,00	578.266,00	559.155,24	380.157,24
32493 AGENTES DE DESARROLLO LOCAL	1410031090.00	02i40408	1.800.000,00	1.800.000,00	1.468.550,12	1.097.425,23
32495 PLANES CONTRAT TEMPORAL TRABAJ DESEMPLEA	1410031091.00	02i40409	14.192.894,40	13.392.894,00	14.098.558,81	8.143.280,29
32496 ACT INFOR ORIENT Y BUSQ EMPLEO Y AUTOEM	1410031092.00	02i40410	980.590,00	972.590,00	973.694,36	949.623,21
32497 OTRAS ACTUAC. DESARROLLO Y COOP. LOCAL	1410031097.00	02i40411	370.000,00	370.000,00	363.983,00	319.928,00
32550 INSERC MERCADO ORDIN PERSONAS DISCAPACT	2501010271.57	02i42002	200.000,00	120.451,00	30.005,00	30.005,00
32551 CENTROS ESPECIALES DE EMPLEO GAST.SALARI	1410031086.00	02i40412	3.464.953,16	3.464.953,16	3.348.417,73	2.238.570,99
32561 SUB CUOTAS SEG SOC CAPITALIZAC PRESTACIO	1410031096.00	02i40414	180.000,00	180.000,00	137.751,04	117.517,85
32565 EMPLEO PUBL.INSTIT.PARA INSTIT.S/F LUCRO	1410031098.00	02i40416	981.263,00	981.263,00	977.822,58	750.960,34
32568 SUBV. ENTIDADES PROMOTORAS ET/CO/TE	1410031027.00	02i40402	11.312.114,00	10.988.114,00	10.865.024,98	6.511.853,67
32577 TRANSF.CONTRATOS TEMPORALES EN INDEFINID	2501010163.57	02i42002	524.058,00	397.000,00	292.500,00	292.500,00
32580 A CARM CONTR.TEMP.DESEMPL.EMPL.PÚB.INST.	1410031098.00	02i40416	998.799,63	998.799,63	970.001,52	574.875,95
33636 EMPLEO AUTÓNOMOS (MTAS)	1410031085.00	02i40405	3.110.723,00	2.610.723,00	3.108.600,00	2.223.600,00
36131 EMPLEO PUBL INSTITUCIONAL-UNIVERSIDADES	1410031098.00	02i40416	329.086,25	329.086,25	307.147,13	285.208,10
39103 ADAPTAC.LABORAL DEL SECTOR TEXTIL Y CONF	1410031365.00	03i40423	94.475,58	94.475,58	56.576,96	43.722,48



Cuenta General 2009

39107 A CCLL.MURCIA ACTIVA EMPLEO RURAL MAPER	0701501373.00	03i40424	710.088,00	710.088,00	0,00	0,00
40377 AL SECTOR DELCALZADO Y AFIN.ADAPT.LABORA	1411601402.00	03i40425	183.810,00	183.810,00	0,00	0,00
Programa 324A - Capítulo II	FF	PI	Cré. Definitivo	(1)GE	(2)Dispuesto	(3)Obligado
34736 PLANES FORMACIÓN PARA EMPLEO.GTOS CORRIE	1410031361.00	03i40421	731.701,60	731.701,60	624.697,42	365.151,65
37475 DISEÑO GUIAS DIDACTICAS CFNC 2008	1410721187.00	03i40418	11.700,00	11.700,00	9.359,98	0,00
38658 Plan Movilidad:Práct.Cºs Nacion CFC 2008	1410721187.01	03i40418	20.000,00	20.000,00	0,00	0,00
38659 Cºs.Nacionales CFC.Acc Area Químca 2008	1410721187.00	03i40418	80.067,41	80.067,41	46.705,02	46.703,72
38660 Plan Perf.Format. Cº.Nacionales CFC 2008	1410721187.00	03i40418	99.040,31	99.040,31	0,00	0,00
40014 DISEÑO Y ELAB. GUIAS DIDACTIC CER PROF	1410721187.00	03i40418	96.000,00	96.000,00	35.000,00	0,00
40017 PROYECTO MOVILIDAD TRANSNACIONAL CFC	1410721187.00	03i40418	25.000,00	21.250,00	0,00	0,00
40018 CURSOS CNFO FORMACION PARA EL EMPLEO	1410031361.00	03i40421	545.000,00	545.000,00	449.554,85	314.957,26
40019 CURSOS NACIONALES CFC.AREA QUIMICA 2009	1410721187.00	03i40418	323.585,00	323.585,00	193.025,36	137.648,21
40020 PLAN PERFEC. FORMADORES CºS.NAC. 2009	1410721187.00	03i40418	73.993,50	73.993,50	42.740,89	30.920,89
Programa 324A - Capítulo IV	FF	PI	Cré. Definitivo	(1)GE	(2)Dispuesto	(3)Obligado
33630 PLAN FORMACIÓN CONTINUA	1410031361.00	03i40421	1.436.325,68	1.436.325,68	1.436.325,68	636.325,68
37476 A EMPRESAS PRIVAD.-AYUDAS FORMAC.(P.EXT)	1410031362.00	03i40422	282.990,00	282.990,00	266.400,00	174.420,00
37477 A ISFL.-AYUDAS FORMACIÓN(PLAN EXTRAORD.)	1410031362.00	03i40422	1.164.263,82	1.164.263,82	1.164.122,82	0,00
38653 PLAN MOVILIDAD.PRACTICAS.CºsNac. CFC/08	0310851212.00	03i40606				
	1410721187.01	03i40418	93.000,00	93.000,00	81.780,00	0,00
38655 BECAS CºS NACIONALES CNFO CARTAGENA 2008	1410721187.00	03i40418	275.738,95	275.738,95	198.483,74	198.483,74
40001 CONSEJ.AGRICULTURA Y AGUA. FORMAC. EMPLE	1410031361.00	03i40421	65.000,00	65.000,00	65.000,00	0,00
40007 SUBV. FORMACION PARA EL EMPLEO (CC.LL.)	1410031361.00	03i40421	2.125.000,00	2.125.000,00	2.122.619,00	1.290.231,00
40008 SUBV. FORMACION PARA EL EMPLEO (E.PRIV.)	1410031361.00	03i40421	8.321.047,00	8.171.047,00	8.318.291,00	3.373.975,00

Cuenta General 2009

40009 SUBV. FORMACION PARA EL EMPLEO (ISFL)	1410031361.00	03i40421	5.229.917,61	5.229.917,61	5.228.711,50	4.763.423,50
40011 BECAS CURSOS NACIONALES CFPC 2009	1410721187.00	03i40418	382.841,20	382.841,20	139.425,18	139.425,18
40012 BECAS PLAN PERFECCIONAMIENTO CFC 2009	1410721187.00	03i40418	73.244,00	73.244,00	0,00	0,00
40013 PLAN MOVILIDAD. PRACTICAS C°S.NACI. 2010	1410721187.00	03i40418	100.000,00	85.000,00	0,00	0,00
40021 FORMACIÓN PROF. TRABAJADORES OCUPADOS	1410031361.00	03i40421	10.151.403,34	10.151.403,34	9.794.615,84	0,00
40066 A CCLL.FORMAC.DESEMPLEADOS.PLAN EXTRAORD	1410031362.00	03i40422	200.000,00	200.000,00	197.700,00	0,00
40067 A ISFL.PLAN EXTRAORDINARIO.ECONOMIA SOCI	1410031362.00	03i40422	594.000,00	594.000,00	593.944,07	0,00
Programa 324A - Capítulo VI	FF	PI	Cré. Definitivo	(1)GE	(2)Dispuesto	(3)Obligado
33654 DES.SIMUL.VIRT.CALDERA VAPOR/COLUM.RECTI	1410721187.00	03i40418	241.091,20	241.091,20	7.424,00	7.424,00
Programa 324B - Capítulo VI	FF	PI	Cré. Definitivo	(1)GE	(2)Dispuesto	(3)Obligado
32478 ESTUDIOS PREPAR.SEGUIM.CONTROL DEL FSE	2501010585.57	03i72001	244.845,00	244.845,00	92.522,93	54.009,04
Programa 324B - Capítulo IV	FF	PI	Cré. Definitivo	(1)GE	(2)Dispuesto	(3)Obligado
32457 FORMACION DESEMPLEADOS. CCLL.	2501010266.57	03i42002	944.660,56	812.337,56	915.761,50	411.782,00
32459 FORMAC OTROS COLECT RIESGO EXCL SOC.CCLL	2501010271.57	03i42002	174.700,00	49.664,00	174.622,00	40.152,00
32460 FORMACION DESEMPLEADOS.EMPRESAS PRIVADAS	2501010266.57	03i42002	1.400.000,00	897.620,00	1.779.941,14	594.337,84
32461 ACTUA.NIVEL COMPETENC.TRABAJADORES E.PRI	2501010162.57	03i42002	1.239.835,54	644.048,54	681.338,32	401.641,32
32466 ACTUALIZ.NIVEL COMPETENCIA TRABAJ.ISFL.	2501010162.57	03i42002	1.394.000,00	770.715,00	1.425.189,50	78.904,00
32467 INTEGRACION DEL DISCAPACITADO. FA E ISFL	2501010271.57	03i42002	666.614,00	354.170,00	639.279,80	331.540,00
32468 INTEGRAC COLECTIVOS RIESGO EXCL.SOC.ISFL	2501010271.57	03i42002	496.525,00	241.374,00	441.545,04	146.330,84
32469 CREAC EMPRESA Y BUSQU NUEVOS YACIM EMPLE	2501010162.57	03i42002	230.000,00	130.994,00	200.242,79	0,00
37387 CONSEJ.AGRICULT.FORMACIÓN TRABAJ.EN ACT.	2501010162.57	03i42002	120.000,00	120.000,00	60.000,00	0,00
38641 CONS. AGRICULTURA Y AGUA.FORM DESEMP.	2501010266.57	03i42002	30.000,00	30.000,00	30.000,00	10.000,00
38650 FORMACION INMIGRANTES. FAMILIAS E ISFL	2501010270.57	03i42002	487.529,50	428.903,50	418.204,50	127.874,50



Cuenta General 2009

38651 FORMACION PARA INMIGRANTES. CCLL	2501010270.57	03i42002	162.686,50	136.282,50	158.572,50	85.272,50
Programa 312A - Capítulo II	FF	PI	Cré. Definitivo	(1)GE	(2)Dispuesto	(3)Obligado
40069 GTOS.CORR.REFUERZO ATENCIÓN USUAR.OF.EMP	1410031029.00	04i40404	50.496,91	50.496,91	10.580,65	0,00
Programa 312A - Capítulo VI	FF	PI	Cré. Definitivo	(1)GE	(2)Dispuesto	(3)Obligado
33626 MODERNIZACIÓN SIST.PÚBLIC.REG.EMPLEO	1410031029.00	04i40404	517.048,00	517.048,00	579.823,88	126.756,98



Cuenta General 2009

D.7) INFORMACION SOBRE LAS INVERSIONES FINANCIERAS

Sin Movimientos



Cuenta General 2009

D.8) INFORMACION SOBRE EL INMOVILIZADO NO FINANCIERO

Ver tomo inventario

(consta de 66 hojas paginadas y numeradas)



Cuenta General 2009

D.9) INFORMACION SOBRE EL ENDEUDAMIENTO

Sin Movimientos



Cuenta General 2009

D.10) AVALES CONCEDIDOS

Sin Movimientos



Cuenta General 2009

D.11) EXISTENCIAS

Sin Movimientos



Cuenta General 2009

LQP-M801

Sociedad: SPEF – SP Empleo y Formación *

Estado de operaciones no presupuestarias

Mes: 1 a 12

CUENTAS DE MAYOR	Saldo inicial	Debe	Haber	Saldo final
41900000 OTROS ACREEDORES NO PRESUPUESTARIOS		13.234.833,71	13.234.833,71	
41902000 APLICACIÓN EMBARGOS		26.280,90	26.280,90	
41902021 COMPENSACION DEUDAS A TERCEROS	64.932,95-	242.128,51	244.487,92	67.292,36-
41902160 RETENCIONES JUDICIALES		52.241,63	52.241,63	
41902232 NÓMINAS SPEF.		9.713.502,51	9.713.502,51	
41902530 INGR. DUPLICADOS O EXCESIVOS	25.633,54-	19.123,08	35.393,53	41.903,99-
41902579 PAGOS DEVUELTOS	11.191,69-	10.751,56	6.624,87	7.065,00-
47512002 HACIENDA PÚBLICA ACREED.POR RETENCIONE	207.389,85-	1.666.083,72	1.691.894,35	233.200,48-
47512018 RETENCIONES I.R.P.F ARRENDAMIENTOS DE	5.422,00-	57.308,86	51.886,86	
47602005 RETENCIONES PASIVOS PERSONAL TRANSF.		22.909,43	22.909,43	
47602010 SEGURIDAD SOCIAL CONTINGENCIAS GENERAL	268.037,67-	836.925,06	860.741,66	291.854,27-
47612051 CUOTAS MUFACE		10.030,89	10.030,89	
47800001 OTRAS ADM.PUBLICAS.MINISTERIO TRABAJO	7.510.076,43-	7.510.076,43	5.508.366,84	5.508.366,84-
55400380 REINTEGROS EJERCICIOS CERRADOS PTES. A		1.049,04	1.049,04	
55400381 REINTEGROS EJERCICIO CORRIENTE PTES. A	36.528,79-	280.478,33	277.105,66	33.156,12-
55402001 COMPENSACIÓN LIQ. ESCUELAS TALLER PTES		9.219,35	9.219,35	
55402009 REINT.ANTICIP.PAGAS PTES.APLIC		31.250,14	31.250,14	
55402170 INGRESOS PENDIENTES APLICACION		141.373.975,23	141.373.975,23	
55402180 ING.A TRAV.ENT.COLAB.PTES.APL.		4.658.084,10	4.658.084,10	
55402186 INGRESOS AGENCIA RECAUDACION PTES.APLI		498.501,47	1.402.766,23	904.264,76-
55900002 ACTIVOS FIJOS PENDIENTES DE LIQUIDAR		802.159,04	802.159,04	
* TOTAL	8.129.212,92-	181.056.912,99	180.014.803,89	7.087.103,82-

Cuenta General 2009

PEDRO JOSE RUIZ CASTEJON, JEFE DE SERVICIO ECONOMICO Y DE CONTRATACION
DEL SERVICIO REGIONAL DE EMPLEO Y FORMACION,

CERTIFICA: Que el Tomo “ RELACION DE DEUDORES Y ACREEDORES ” que consta de 136
páginas, forma parte de la Cuenta General del Servicio Regional de Empleo y Formación
correspondiente al ejercicio 2009

En Murcia, a 31 de diciembre de 2009

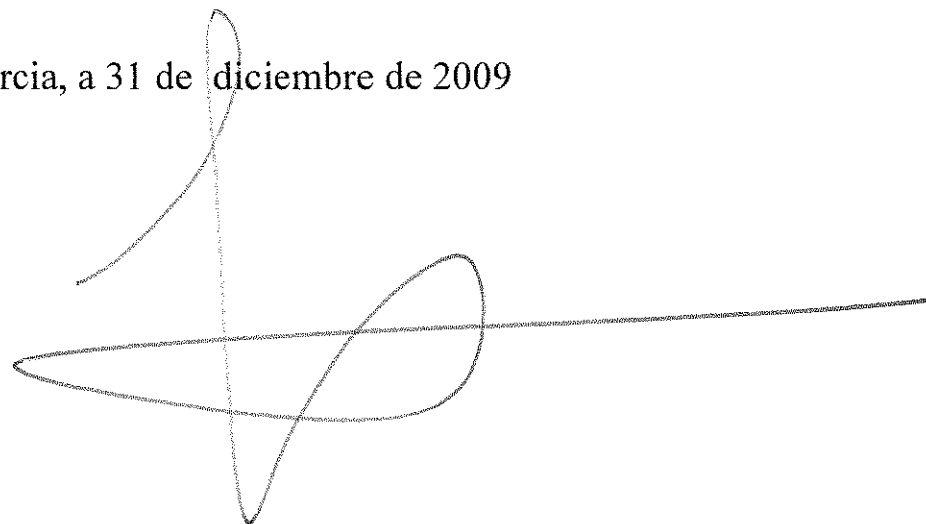
A large, stylized handwritten signature in black ink, consisting of several loops and a long horizontal stroke extending to the right.

Cuenta General 2009

PEDRO JOSE RUIZ CASTEJON, JEFE DE SERVICIO ECONOMICO Y DE CONTRATACION
DEL SERVICIO REGIONAL DE EMPLEO Y FORMACION

CERTIFICA: Que el presente Tomo INVENTARIO “ D.8) Información sobre el inmovilizado no financiero ” que consta de 66 páginas, forma parte de la Cuenta General del Servicio Regional de Empleo y Formación correspondiente al ejercicio 2009.

En Murcia, a 31 de diciembre de 2009

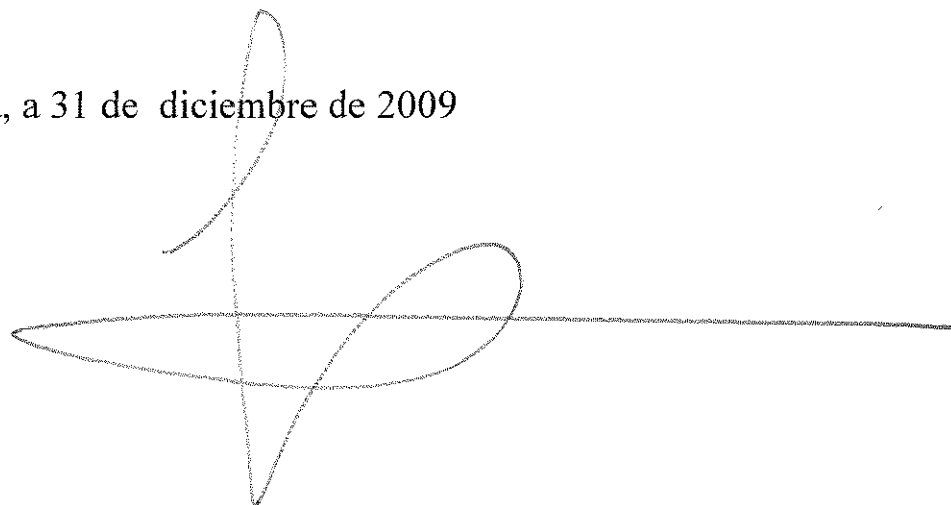
A large, stylized handwritten signature in black ink, consisting of several loops and a long horizontal stroke extending to the right.



Cuenta General 2009

**SERVICIO REGIONAL DE EMPLEO
Y FORMACION**

Relación de Deudores y Acreedores

Ejercicio 2009

Cuenta General 2009

Relación de Deudores

Ejercicio 2009

Cuenta General 2009

Relación de Deudores

REGION DE MURCIA

PRESUPUESTO 2009

PENDIENTE DE COBRO DEL EJERCICIO: 2004

CAPÍTULO 3
ARTÍCULO 38
CONCEPTO 380
SUBCONCEPTO 38000 DE EJERCICIOS CERRADOS

RELACIÓN DE LOS DEUDORES A ESTE ORGANISMO A 31 DE DICIEMBRE DE 2009
POR CUENTA DEL PRESUPUESTO Y CONCEPTO EXPRESADO

APellidos y Nombre	DNI/CIF	Importe	APellidos y Nombre	DNI/CIF	Importe
ARES FERNANDEZ JOSE LUIS	50849181E	3.410,97			
ASOC EMPRESARIOS DE HOSTELERIA TURISTICA	G73101446	6.458,53			
AYUNTAMIENTO JUMILLA	P3002200H	614,34			
CASTILLO GUILLEN JUAN	22988375J	586,71			
CASTILLO GUILLEN JUAN	22988375J	276,60			
CASTILLO GUILLEN JUAN	22988375J	215,84			
CENTAURUS SEGURIDAD SL	B73012825	22.122,93			
CONSTRUCCIONES METALICAS Y CERRAMIENTOS	B73054272	33.749,68			
DULCAN SCL	F30500052	9.754,40			
FREE TIME & SPORT TSUNAMI SL	B73068561	5.535,34			
GESTION INTEGRAL DE SERVICIOS MEDIOAMBIE	B73127797	12.645,45			
GRUPO CSE MURCIA SL	B30543516	6.227,26			
MANCOMUNIDAD DE MUNICIPIOS DE LA VEGA ME	P3000331C	821,96			
MARTINEZ TUDELA NURIA BELEN	23276225H	6.123,93			
MENDILUCE CARRERAS PILAR	22926496G	2.907,61			
MORENO ALARCON MARIA DOLORES	52122188W	5.506,16			
NEXCO CONSULTING RESOURCES SL	B73059719	5.596,91			
PRODUCTOS HOSTELEROS AZAHAR SL	B73182198	4.866,58			
TOVAR SEVILLA SONIA	48431220M	1.733,62			
TOTAL POR SUBCONCEPTO					129.154,82

Cuenta General 2009

Relación de Deudores

REGION DE MURCIA

PRESUPUESTO 2009

PENDIENTE DE COBRO DEL EJERCICIO: 2004

CAPÍTULO 6

ARTÍCULO 68

CONCEPTO 682

SUBCONCEPTO 68201 DE SUBVENCIONES COFINANCIADAS

RELACIÓN DE LOS DEUDORES A ESTE ORGANISMO A 31 DE DICIEMBRE DE 2009
POR CUENTA DEL PRESUPUESTO Y CONCEPTO EXPRESADO

APELLIDOS Y NOMBRE	DNI/CIF	IMPORTE	APELLIDOS Y NOMBRE	DNI/CIF	IMPORTE
CASTEJON CARRASCO EUSEBIO JAVIER	22976612A	3.525,72			
GRUPO CSE MURCIA SL	B30543516	16.970,47			
GRUPO INMOBILIARIO CAPEL SL	B73020893	10.633,84			
INTEC MURCIA, S.L.	B73170078	9.751,17			
MARTINEZ LOPEZ MARIA	27475552M	9.383,78			
NEXCO CONSULTING RESOURCES SL	B73059719	6.340,63			
NEXCO CONSULTING RESOURCES SL	B73059719	8.507,08			
NEXCO CONSULTING RESOURCES SL	B73059719	5.621,56			
SANTIAGO NICOLAS LOPEZ SL	B73065088	3.402,71			
TOTAL POR SUBCONCEPTO					74.136,96



Cuenta General 2009

Relación de Deudores

REGION DE MURCIA

PRESUPUESTO 2009

PENDIENTE DE COBRO DEL EJERCICIO: 2004

CAPÍTULO 6

ARTÍCULO 68

CONCEPTO 682

SUBCONCEPTO 68252 DE SUBVENCIONES COFINANCIADAS

RELACIÓN DE LOS DEUDORES A ESTE ORGANISMO A 31 DE DICIEMBRE DE 2009
POR CUENTA DEL PRESUPUESTO Y CONCEPTO EXPRESADO

APELLIDOS Y NOMBRE	DNI/CIF	IMPORTE	APELLIDOS Y NOMBRE	DNI/CIF	IMPORTE
GOMEZ VARGAS, JORGE	22998326M	5.857,19			
GUIRADO CANOVAS MONTSERRAT	52807869F	4.432,04			
TOTAL POR SUBCONCEPTO					10.289,23
TOTAL EJERCICIO PRESUPUESTARIO 2004					213.581,01



Cuenta General 2009

Relación de Deudores

REGION DE MURCIA

PRESUPUESTO 2009

PENDIENTE DE COBRO DEL EJERCICIO: 2005

CAPÍTULO 3
ARTÍCULO 38
CONCEPTO 382
SUBCONCEPTO 38203 DE SUBVENCIONES COFINANCIADAS

RELACIÓN DE LOS DEUDORES A ESTE ORGANISMO A 31 DE DICIEMBRE DE 2009
POR CUENTA DEL PRESUPUESTO Y CONCEPTO EXPRESADO

APELLIDOS Y NOMBRE	DNI/CIF	IMPORTE	APELLIDOS Y NOMBRE	DNI/CIF	IMPORTE
AYUNTAMIENTO JUMILLA	P3002200H	688,66			
CARTAGENA AUDIOLIS, SL	B92097989	16.550,69			
CARTAGENA AUDIOLIS, SL	B92097989	5.250,16			
CEP INTER VERTICE	B03923232	12.512,31			
CEP INTER VERTICE	B03923232	19.601,28			
CEP INTER VERTICE	B03923232	11.485,68			
MARTINEZ PRIETO MARIA DOLORES	74342216Y	4.554,02			
MURCIA AUDIO LIS S.L.	B92086826	16.550,69			
MURCIA AUDIO LIS S.L.	B92086826	5.250,16			
TECNOLOGIA Y LENGUAJES SL	B30565063	28.131,81			
TECNOLOGIA Y LENGUAJES SL	B30565063	4.318,01			
TECNOLOGIA Y LENGUAJES SL	B30565063	4.379,79			
TECNOLOGIA Y LENGUAJES SL	B30565063	27.366,14			
TOTAL POR SUBCONCEPTO					156.639,40

Cuenta General 2009

Relación de Deudores

REGION DE MURCIA

PRESUPUESTO 2009

PENDIENTE DE COBRO DEL EJERCICIO: 2005

CAPÍTULO 3

ARTÍCULO 38

CONCEPTO 382

SUBCONCEPTO 38206 DE SUBVENCIONES COFINANCIADAS

RELACIÓN DE LOS DEUDORES A ESTE ORGANISMO A 31 DE DICIEMBRE DE 2009
POR CUENTA DEL PRESUPUESTO Y CONCEPTO EXPRESADO

APellidos y Nombre	DNI/CIF	Importe	Apellidos y Nombre	DNI/CIF	Importe
ASOC "INSTITUTO DE ESTUDIOS SUPERIORES M	G30717128	29.896,58			
ASOC "INSTITUTO DE ESTUDIOS SUPERIORES M	G30717128	4.820,55			
ASOC "INSTITUTO DE ESTUDIOS SUPERIORES M	G30717128	4.820,55			
ASOC "INSTITUTO DE ESTUDIOS SUPERIORES M	G30717128	29.324,87			
ASOC DE COMERCIANTES DE MOLINA DE SEGURA	G73055121	8.993,83			
ASOC DE COMERCIANTES DE MOLINA DE SEGURA	G73055121	1.653,17			
ASOC DE COMERCIANTES DE MOLINA DE SEGURA	G73055121	681,13			
ASOC DE COMERCIANTES DE MOLINA DE SEGURA	G73055121	1.411,41			
ASOC EMPRESARIAL DE FLORISTAS DE MURCIA	G30208508	907,62			
ASOC EMPRESARIOS DE HOSTELERIA TURISTICA	G73101446	620,64			
ASOC EMPRESARIOS DE HOSTELERIA TURISTICA	G73101446	3.445,57			
ASOC EMPRESAS TRABAJO TEMPORAL DEL SUR	G73184244	97,37			
ASOC PROFESIONAL DE TINTORERIAS ARTESANA	G73092397	276,69			
ASOC PROFESIONAL DE TINTORERIAS ARTESANA	G73092397	8.321,30			
ASOC REGIONAL DE AMAS DE CASA CONSUMIDOR	G30041388	989,25			
ASOC REGIONAL DE EMPRENDEDORES (INVESTIG	G73067233	3.478,35			
ASOC REGIONAL DE EMPRENDEDORES (INVESTIG	G73067233	1.852,39			
AYUNTAMIENTO DE ABANILLA	P3000100B	1.171,39			
AYUNTAMIENTO DE OJOS	P3003100I	18.487,58			
AYUNTAMIENTO JUMILLA	P3002200H	54,78			
TOTAL POR SUBCONCEPTO					121.305,02



Cuenta General 2009

Relación de Deudores

REGION DE MURCIA

PRESUPUESTO 2009

PENDIENTE DE COBRO DEL EJERCICIO: 2005

CAPÍTULO 3

ARTÍCULO 38

CONCEPTO 382

SUBCONCEPTO 38250 DE SUBVENCIONES COFINANCIADAS

RELACIÓN DE LOS DEUDORES A ESTE ORGANISMO A 31 DE DICIEMBRE DE 2009
POR CUENTA DEL PRESUPUESTO Y CONCEPTO EXPRESADO

APELLIDOS Y NOMBRE	DNI/CIF	IMPORTE	APELLIDOS Y NOMBRE	DNI/CIF	IMPORTE
AYUNTAMIENTO JUMILLA	P3002200H	32,68			
TOTAL POR SUBCONCEPTO					32,68

Cuenta General 2009

Relación de Deudores

REGION DE MURCIA

PRESUPUESTO 2009

PENDIENTE DE COBRO DEL EJERCICIO: 2005

CAPÍTULO 6

ARTÍCULO 68

CONCEPTO 680

SUBCONCEPTO 68000 DE EJERCICIOS CERRADOS

RELACIÓN DE LOS DEUDORES A ESTE ORGANISMO A 31 DE DICIEMBRE DE 2009
POR CUENTA DEL PRESUPUESTO Y CONCEPTO EXPRESADO

APELLIDOS Y NOMBRE	DNI/CIF	IMPORTE	APELLIDOS Y NOMBRE	DNI/CIF	IMPORTE
ADEYCO ASESORIAS SL	B30429492	43.423,54			
ADEYCO GRUPO ASESOR SL	B30574024	28.949,02			
REINA DEL CISNE SL	B73093312	2.180,95			
TOTAL POR SUBCONCEPTO					74.553,51

Cuenta General 2009

Relación de Deudores

REGION DE MURCIA

PRESUPUESTO 2009

PENDIENTE DE COBRO DEL EJERCICIO: 2005

CAPÍTULO 6
ARTÍCULO 68
CONCEPTO 682
SUBCONCEPTO 68201 DE SUBVENCIONES COFINANCIADAS

RELACIÓN DE LOS DEUDORES A ESTE ORGANISMO A 31 DE DICIEMBRE DE 2009
POR CUENTA DEL PRESUPUESTO Y CONCEPTO EXPRESADO

APELLIDOS Y NOMBRE	DNI/CIF	IMPORTE	APELLIDOS Y NOMBRE	DNI/CIF	IMPORTE
ABICLIM SL	B73123739	5.713,36	CAPEL MENA, FRANCISCO	34795192X	7.121,33
ABRIL RUIZ JESUS	23272335S	3.241,72	CAPEL MENA, FRANCISCO	34795192X	7.121,33
ACABADOS SAN CRISPIN SOC COOP	F30410484	5.271,02	CAPEL MENA, FRANCISCO	34795192X	5.754,31
ACUARIUM SANTO DOMINGO SL	B30406540	2.565,68	CARTADIS, S.A	A30752232	5.403,62
ADEYCO ASESORIAS SL	B30429492	5.314,75	CENTAURUS SEGURIDAD SL	B73012825	11.656,27
ADEYCO ASESORIAS SL	B30429492	5.778,94	COLORIFICIO VENEZIANO SL	B73169591	5.392,44
ADEYCO GRUPO ASESOR SL	B30574024	8.668,41	COMERCIAL DATO ETIQ SLL	B30581961	7.213,09
AGRUPACION DEL PUNTO SL	B73124919	8.691,23	COMERCIAL DATO ETIQ SLL	B30581961	8.676,27
AGRUPACION DEL PUNTO SL	B73124919	8.760,79	CONFECIONES LORCA SL	B73172975	37.524,07
AGRUPACION DEL PUNTO SL	B73124919	7.286,16	CONFITERIA-CAFETERIA LA CUMBRE SL	B73055592	6.195,77
AGRUPACION DEL PUNTO SL	B73124919	8.722,75	CONSTRUCCIONES METALICAS Y CERRAMIENTOS	B73054272	9.656,42
AGRUPACION DEL PUNTO SL	B73124919	5.815,17	CONSTRUCCIONES METALICAS Y CERRAMIENTOS	B73054272	7.227,09
AGRUPACION DEL PUNTO SL	B73124919	5.815,17	CONSTRUCCIONES MURCIA AZHAR SL	B73041147	8.725,42
AGUILAR PUCHE JOSE	74256194G	4.403,17	CONSTRUCCIONES VIRANGO-CARTAGENA, S.L	B30737415	5.959,34
ALCAINA GUZMAN JESUS	27444808N	1.389,88	CORBALAN MATALLANA SL	B30209076	5.641,89
APARADOS CRUZ SL	B73113003	10.917,01	CORBALAN MATALLANA SL	B30209076	6.865,13
ARGEGOM SDAD COOP	F73140659	5.380,14	CORBALAN MATALLANA SL	B30209076	5.634,12
ARGEGOM SDAD COOP	F73140659	5.290,72	CORBALAN MATALLANA SL	B30209076	5.634,12
ARGEGOM SDAD COOP	F73140659	16.163,90	CORBALAN MATALLANA SL	B30209076	5.634,12
ARMANDO GOMEZ & ASOCIADOS SL	B73093817	8.728,18	CORBALAN MATALLANA SL	B30209076	5.634,12
ARMANDO GOMEZ & ASOCIADOS SL	B73093817	5.455,11	CORBALAN MATALLANA SL	B30209076	5.634,12
ARMANDO GOMEZ & ASOCIADOS SL	B73093817	5.818,79	CORBALAN MATALLANA SL	B30209076	5.641,89
ARMANDO GOMEZ & ASOCIADOS SL	B73093817	8.728,18	CORBALAN MATALLANA SL	B30209076	5.634,12
ARMANDO GOMEZ & ASOCIADOS SL	B73093817	8.728,18	CORBALAN MATALLANA SL	B30209076	5.641,89
ARMANDO GOMEZ & ASOCIADOS SL	B73093817	8.728,18	CORBALAN MATALLANA SL	B30209076	5.634,12
ARMANDO GOMEZ & ASOCIADOS SL	B73093817	8.795,56	CORBALAN MATALLANA SL	B30209076	5.634,12



Cuenta General 2009

Relación de Deudores

ARMANDO GOMEZ & ASOCIADOS SL	B73093817	8.691,23	CORBALAN MATALLANA SL	B30209076	5.634,12
ARREJUNTE SL	B73143182	5.403,62	CORBALAN MATALLANA SL	B30209076	5.634,12
ASERRADOS VIRGEN DE LA PIEDAD SDAD COOP	F73114290	7.173,86	CORPOMED SL	B73097487	5.737,64
ASERRADOS VIRGEN DE LA PIEDAD SDAD COOP	F73114290	5.731,85	CYBERMEDIA SYSTEM ART SL	B30578074	2.487,59
ASOC CENTROSUR DE MURCIA	G30564405	5.412,00	DURALMOND SL	B73009110	3.805,74
ASOC CENTROSUR DE MURCIA	G30564405	417,25	E T INMOBILIARIA 2032 SL	B73105801	10.835,51
AUTOMESTI, S.COOP.	F73181174	5.390,76	EL MOGOLLON DEL MUEBLE EUROPEO SL	B73015554	2.170,61
BERMUDEZ MARTINEZ JESUS	77518106X	5.334,13	ELECTROYECLA SL	B73176000	5.451,12
BERNABE CARCELES FRANCISCO JOSE	34814238N	5.898,84	ELEUTERIO BERNAL, JOSE	34821714J	5.803,57
BRAVO TURPIN MARIA ROSA	34834646L	3.199,71	ELEUTERIO BERNAL, JOSE	34821714J	5.819,51
CADENA DE SUPERMERCADOS MOLINA SL	B73066136	31.883,77	ELEUTERIO BERNAL, JOSE	34821714J	15.686,31
CADENA DE SUPERMERCADOS MOLINA SL	B73066136	14.474,51	ELEUTERIO NEGROLES JOSE JUAN	22945490T	4.744,82
CAFELETRAS SL	B73052862	8.514,63	ESPIÑEIRA DIAZ DE ARGANDOÑA MARIA LUISA	77570864Y	11.669,44
CAPEL MENA GUSTAVO ADOLFO	48485096S	231,04	ESPIÑEIRA DIAZ DE ARGANDOÑA MARIA LUISA	77570864Y	8.667,47
CAPEL MENA GUSTAVO ADOLFO	48485096S	5.368,96	EXCAVACIONES MOLOP SL	B73072936	5.778,94
CAPEL MENA GUSTAVO ADOLFO	48485096S	8.711,88	EXCAVACIONES RETROLUZ SL	B73001828	5.802,13
CAPEL MENA GUSTAVO ADOLFO	48485096S	5.807,92	EXCLUSIVAS DECORPLAN SL	B30362461	9.938,63
CAPEL MENA GUSTAVO ADOLFO	48485096S	5.807,92	FEBRERO 96 SL	B30492052	10.729,36
CAPEL MENA, FRANCISCO	34795192X	5.763,73	FERNANDEZ HERRERO MARIA ANGELES	48497192J	1.113,67
<hr/>					
FERNANDEZ MORCILLO RICARDO	08840995W	10.794,44	INSTALACIONES VIGUERAS SL	B30449078	11.707,12
FERNANDEZ ROIZ JOSE RAMON	21410935M	3.036,44	INSTALACIONES VIGUERAS SL	B30449078	3.841,40
FINCUR GESTION INMOBILIARIA DE FINCAS UR	B73123929	2.650,43	INSTALACIONES VIGUERAS SL	B30449078	17.225,76
FLAR TELE & COM SL	B30536635	8.939,02	INSTALACIONES VIGUERAS SL	B30449078	2.692,31
FONGICAM SDAD COOP-MU2044F	F73071987	5.039,75	INSTALACIONES VIGUERAS SL	B30449078	10.658,56
FORTUCALZA SL	B73121873	8.714,06	INSTALACIONES VIGUERAS SL	B30449078	4.350,95
FORTUCALZA SL	B73121873	10.991,73	INSTALACIONES VIGUERAS SL	B30449078	14.776,99
FORTUCALZA SL	B73121873	10.991,73	INTEC MURCIA, S.L.	B73170078	5.399,70
FORTUCALZA SL	B73121873	7.316,04	JARDINES TORREJUNCO SLL	B73073231	2.189,93
FORTUCALZA SL	B73121873	8.736,88	JARDINES TORREJUNCO SLL	B73073231	2.185,85
FORTUCALZA SL	B73121873	5.819,51	JOSE M ESPINOSA GRACIA Y OTRO CB	E73057572	2.159,10
FORTUCALZA SL	B73121873	5.453,36	JOSE MARTINEZ OLMOS SL	B73224222	1.118,04
FORTUCALZA SL	B73121873	32.324,45	JUAN MOISES HERRERO PEREZ Y TEOFILO M.SO	E30298640	2.582,80
FORTUCALZA SL	B73121873	8.789,04	LOPEZ ABELLAN, GUILLERMO	07558412Z	2.520,99
FORTUCALZA SL	B73121873	8.789,04	LOPEZ GARCIA MARIA DOLORES	22965759Y	6.449,89
FOTOMECANICA Y SCANEADO SL	B30593339	1.437,93	LOPEZ GOMARIZ FRANCISCO	29068752H	1.864,26
FOTOMECANICA Y SCANEADO SL	B30593339	1.424,01	LOPEZ MARTINEZ RAIMUNDO	27483554A	3.367,22
FOTOMECANICA Y SCANEADO SL	B30593339	1.403,94	LOR-IMPOR SL	B73010647	11.515,19
FRAIMAR BURRUEZO SL	B30457253	8.642,28	LOR-IMPOR SL	B73010647	2.181,36
FRANCISCO FERNANDEZ FRANCO Y OTRA CB	E73062424	8.544,03	LOR-IMPOR SL	B73010647	5.757,60
FRIOALGUAZAS SLL	B73038069	2.136,40	MADRID BAÑOS ANTONIO, S.L.	B73150773	4.969,84
FRIOALGUAZAS SLL	B73038069	207,61	MAIN POWER COMPANY SL	B73111445	11.173,76

Cuenta General 2009

Relación de Deudores

FRIOTALGUAZAS SLL	B73038069	4.986,95	MAIN POWER COMPANY SL	B73111445	11.173,76
FRIOTALGUAZAS SLL	B73038069	5.707,21	MANTEQUERIAS ALCAZAR SL	B73009466	3.273,06
FUNDACION SINDROME DE DOWN DE LA REGION	G30413199	30.038,37	MARCOETIQ SL	B30491484	15.188,65
G.P.L. GABINETE DE PREVENCION LABORAL SL	B30557904	2.511,63	MARIA TERESA GUILLAMON MARQUES Y OTRO CB	E30489512	1.923,08
GALERY LORCA, S. COOP.	F73232738	40.691,70	MARTINEZ DE LA ASUNCION, MARIA CARMEN	27468775J	1.462,91
GALERY LORCA, S. COOP.	F73232738	6.435,25	MARTINEZ GARCIA JESUS	34829666F	5.723,88
GALLEGO OLIVA TRANSPORTES SLL	B73026122	5.225,03	MARTINEZ MOYA FERNANDEZ MARIA DESAMPARAD	34791719X	6.279,47
GARCIA DIAZ MARIA DEL CARMEN	22980352V	7.128,05	MARTINEZ MUÑOZ NICOLAS	74301333V	6.318,89
GARIPLAST-GIMA S.L.	B73141293	8.046,74	MARZO 96 SL	B30492078	4.247,65
GARIPLAST-GIMA S.L.	B73141293	5.364,49	MARZO 96 SL	B30492078	7.152,21
GESTION ENVASADORA DE ABARAN, S.L.L.	B73037541	5.707,52	MEDIA AND ILLUSION SL	B73040644	8.643,42
GOMEZ HERNANDEZ MARIA DOLORES	29059825S	1.396,01	MEGALJO SL	B73046245	17.262,71
GONZALEZ FERNANDEZ BERNARDO	22475005A	5.119,55	MELGAREJO ORENES ANA BELEN	77520177B	4.265,74
GRUPO HERMABE MURCIA SL	B73071862	5.194,59	MERCADER NETWORKS SL	B73067944	31.469,72
GRUPO HERMABE MURCIA SL	B73071862	8.681,45	MERCARTE SL	B73069619	5.864,43
GRUPO INMOBILIARIO MURCIANO 2000 SL	B73059693	19.192,50	MOLINENSE DE PINTURAS, LACADOS Y DECORAC	B73117699	5.728,23
GRUPO INMOBILIARIO MURCIANO 2000 SL	B73059693	14.305,81	MOLINENSE DE PINTURAS, LACADOS Y DECORAC	B73117699	5.763,00
GRUPO TEMA MURCIA, SL	B73026353	5.384,61	MOLINENSE DE PINTURAS, LACADOS Y DECORAC	B73117699	5.763,00
GRUPO UNICON MURCIA SL	B73127532	4.364,09	MOLINENSE DE PINTURAS, LACADOS Y DECORAC	B73117699	5.728,23
GRUPO UNICON MURCIA SL	B73127532	4.364,09	MOLINENSE DE PINTURAS, LACADOS Y DECORAC	B73117699	5.763,00
HELIOCOLOR QUIMICAS SL	B30571129	3.799,81	MONTAJES ELECTRICOS MUÑOZ, SDAD. COOP.	F73175036	8.586,24
IMPRESION FORMACION SL	B73109902	2.692,31	MOVIESHOP SL	B73066797	2.142,94
INSTALACIONES ELECTRICAS PINA SL	B30437065	2.558,08	MUÑOZ MARTINEZ, MARIA JOSE	27487162T	18,38
<hr/>					
MULTIPRECIO LA PALMA, SL	B30708812	6.704,26	TINTERO, AGENCIA DE PUBLICIDAD Y GESTION	B30575393	5.412,00
NICOLAS PEDREÑO ELIAS DAMIAN	27465719Q	11.173,76	TINTORERIAS CAPEL SL	B73027070	10.949,62
NOVAMOTO DEL SURESTE, SL	B30740633	5.818,79	TINTORERIAS CAPEL SL	B73027070	10.864,03
NOVAMOTO DEL SURESTE, SL	B30740633	5.839,80	TINTORERIAS CAPEL SL	B73027070	8.759,70
NOVAMOTO DEL SURESTE, SL	B30740633	5.794,16	TINTORERIAS CAPEL SL	B73027070	8.728,18
NOVAMOTO DEL SURESTE, SL	B30740633	7.273,48	TORRES MARTINEZ ENCARNACION	52818785K	3.138,42
ONLY USE SL	B73112336	5.774,96	TRANSPORTES J.P. OLIVA SL	B30531933	1.264,78
PALCOLOR SL	B73086464	1.264,78	TRANSPORTES J.P. OLIVA SL	B30531933	860,02
PAZOS ARIDANE, S.L	B30757918	31.747,66	TRANSPORTES PAJAROS DE BARRO SL	B73126310	5.934,71
PAZOS ARIDANE, S.L	B30757918	10.354,12	TRANSPORTES PAJAROS DE BARRO SL	B73126310	5.864,43
PEPE BREIS SL	B30529655	17.854,28	TRANSPORTES URGENTES ECOMEN SLL	B73086084	10.949,09
PEPE BREIS SL	B30529655	8.720,58	TRANSPORTES URGENTES ECOMEN SLL	B73086084	5.818,79
PINA AGUIRRE FULGENCIO	22431829K	2.164,07	TROQUELADOS GARRIDO SL	B73055089	2.477,97
PIRALU SL	B82763871	7.337,78	TROQUELADOS GARRIDO SL	B73055089	5.404,73
PIRALU SL	B82763871	7.324,20	TTES YIMMI JUNIOR SL	B30573711	5.752,13
PIRALU SL	B82763871	7.284,35	TTES YIMMI JUNIOR SL	B30573711	5.797,78
PIRALU SL	B82763871	5.442,74	TTES YIMMI JUNIOR SL	B30573711	5.828,21
PRODUCTOS HOSTELEROS AZAHAR SL	B73182191	5.139,29	URCIFRIO SL	B73128035	5.837,63

Cuenta General 2009

Relación de Deudores

PROMOCIONES Y ADQUISICIONES DEL MEDITERR	B73120693	8.780,35	VALLEJO ALCARAZ EVA UMBELINA	22960878R	5.801,27
PUERTAS CORONA SL	B30587810	2.335,79	VERA TORNEL SL	B73043499	5.818,79
PUERTAS DEL SURESTE SL	B73080822	3.469,53	VERA TORNEL SL	B73043499	3.287,32
PUYCAL CONFECCION SL	B30579874	10.864,03	VIVA MUEBLE SL	B73042939	22.805,74
PUYCAL CONFECCION SL	B30579874	16.215,82	WEB SPAINSHOES SL	B73072654	8.660,79
RAFAEL ANDRES LLORACH NAVARRO	27480347Q	703,56	WEB SPAINSHOES SL	B73072654	3.839,02
REINA DEL CISNE SL	B73093312	3.806,21	WORLD&S BUILDING SL	B73063067	5.749,76
REINA DEL CISNE SL	B73093312	6.598,30	WORLD&S BUILDING SL	B73063067	11.918,67
RODRIGUEZ CONESA MARIA CARMEN	27465038W	4.872,81	XFERA BUILDING RESOURCES SL	B73198160	10.587,02
ROMERA ROMERA JUAN JOSE	23258817K	8.895,54	YEVAL DIRECTO SL	B30595367	2.569,49
RUIZ BAEZA LUIS SALVADOR	34783251Y	5.847,04	YEVAL DIRECTO SL	B30595367	6.586,07
RUIZ VALERA PEDRO FRANCISCO	29064546K	5.788,99	YIMMI JUNIOR SDAD COOP	F73113185	5.803,57
RUIZ VALERA PEDRO FRANCISCO	29064546K	5.873,85	YIMMI JUNIOR SDAD COOP	F73113185	5.818,79
RUIZ VALERA PEDRO FRANCISCO	29064546K	5.819,51			
RUIZ VALERA PEDRO FRANCISCO	29064546K	5.828,21			
SALAS ALCARAZ JUAN	23254450R	3.436,67			
SANCHEZ FERNANDEZ MARIA DOLORES	29066820H	3.002,28			
SANCITUR, SL	B73098220	2.693,78			
SANCITUR, SL	B73098220	8.643,42			
SERIGOT CAVAS SALVADORA	22929131V	6.605,57			
SERRANO LOPEZ CANDELARIA	27436878V	5.738,92			
SERVICIO DE PREVENCIÓN CONTROL INTEGRAL	B73197667	5.772,82			
SUPERMERCADOS JUCAMO SL	B30565303	5.390,76			
TABOHA PLASTI ESPAÑA SL	B30470462	21.738,93			
TAPYEC DISEÑO, SL	B30576755	3.942,19			
TAPYEC DISEÑO, SL	B30576755	2.122,08			
TINTERO, AGENCIA DE PUBLICIDAD Y GESTION	B30575393	10.624,79			
TOTAL POR SUBCONCEPTO					1.848.213,10

Cuenta General 2009

Relación de Deudores

REGION DE MURCIA

PRESUPUESTO 2009

PENDIENTE DE COBRO DEL EJERCICIO: 2005

CAPÍTULO 6
ARTÍCULO 68
CONCEPTO 682
SUBCONCEPTO 68252 DE SUBVENCIONES COFINANCIADAS

RELACIÓN DE LOS DEUDORES A ESTE ORGANISMO A 31 DE DICIEMBRE DE 2009
POR CUENTA DEL PRESUPUESTO Y CONCEPTO EXPRESADO

APELLIDOS Y NOMBRE	DNI/CIF	IMPORTE	APELLIDOS Y NOMBRE	DNI/CIF	IMPORTE
ALVAREZ DELGADO REBECA MARIA	22987252V	6.363,68	ORENES RUIZ GILLES EDOUARD	X2222393H	3.374,82
AMOR LLORENTE JOSE MARIA	34833352J	3.242,77	PEREZ MARTINEZ ISABEL	48517734Q	6.141,47
ARDID LOPEZ, JAVIER	23003908K	273,92	PEREZ TENEDOR, MARIA JOSE	34822644T	2.510,92
ARTECHE LARREA CONCEPCION	14940500E	3.387,39	PORQUET, DANIELE	X0120331H	1.544,19
AZNAR FERNANDEZ JOSE ANGEL	48367682Q	1.669,24	ROS MARIN DOLORES	74437177T	3.309,12
BACHIREN, EL HASSANE	X1324246K	2.805,80	SAN PEDRO LUNA PEDRO ANTONIO	74328250R	917,54
BERNABE CARCELES, MARIA JOSE	48485890G	5.492,58	SANCHEZ CARRILLO, ADELAIDA	22435163C	6.416,10
BOLARIN MARTINEZ ANA ISABEL	34818758R	839,23	SANCHEZ MUÑOZ ASUNCION	27436417Q	5.869,88
BORGHI, CHRISTIAN GEORGES	X3462399W	5.374,30	SANCHEZ REQUENA ROSARIO	01816633R	6.414,91
CAPEL MENA, FRANCISCO	34795192X	6.998,09	SANCHEZ REVERTE BENITO	23238813G	591,33
CARRILLO CARRILLO, ANTONIO	52826759Z	1.994,86	SORIANO PUCHE AURORA	29065114Z	4.033,21
COLLADO DAMASO ISABEL	52811607L	6.401,05	TOLEDO FERNANDEZ DIANA	77717349G	3.424,77
EDUARDO MARTINEZ FERNANDEZ	34832196F	2.709,08	VALERA MOÑO ANDRES	48494704D	3.257,10
FAZ GUTIERREZ M ANGELES	34798903H	6.298,09	VARGAS DURAN MARIA CONCEPCION	77706333M	2.400,72
FERRER RUIZ, VANESA	48497036H	5.757,21	VERA TORNEL ANDRES	27442757P	1.419,07
GALIAN REDONDO RUT	34816106V	941,80	VIVES ESCUDERO SUSANA	34804176R	6.339,11
GALIAN REDONDO RUT	34816106V	1.193,53	YEPES CARRASCO JUAN	34836855C	2.785,70
GALIAN REDONDO RUT	34816106V	1.205,09	ZAMORA REQUENA CANDIDO	48476478E	3.180,17
HIDALGO CARMONA FERNANDO	77570021Z	3.207,12			
HUERTA NIEMBRO MARIA CARMEN	50534736X	6.385,14			
IBORRA SERRANO ANTONIO	48478107H	2.516,37			
JIMENEZ GARCIA JUANA	23175480J	4.947,38			
LOPEZ GARCIA MARIA JULIA	77572779N	5.254,98			
LOPEZ MARTINEZ RAIMUNDO	27483554A	4.530,88			
MARCO GARCIA M CRUZ	29058969X	5.872,44			
MARIN PELLICER CARMEN	22468256Q	2.521,58			

Cuenta General 2009

Relación de Deudores

MARTINEZ ALVAREZ JUAN ANTONIO	77563706R	1.491,88			
MARTINEZ ALVAREZ JUAN ANTONIO	77563706R	1.477,60			
MARTINEZ ALVAREZ JUAN ANTONIO	77563706R	1.463,47			
MARTINEZ ALVAREZ JUAN ANTONIO	77563706R	1.434,38			
MARTINEZ ANDREU ANDRES	77706361X	4.174,91			
MARTINEZ ESPINOSA, FRANCISCO JOSE	52828732D	4.740,54			
MARTINEZ SANCHEZ CRISTINA	34834099R	2.612,17			
MAYOR POZO M DEL ROSARIO	42845552W	4.511,80			
MELGAREJO ORENES ANA BELEN	77520177B	6.641,50			
MESEGUER MOLINA, CONCEPCION	27474852H	1.614,98			
MOLINA CARRASCO MARIA VERONICA	74341948Z	6.172,67			
MORCILLO DONATE AVELINA	23014880E	6.068,54			
MORENILLA BALLESTER JERONIMO	23216331Q	3.206,90			
MORENO SALGADO CARLOS	48485874B	5.752,12			
MOYA MARTINEZ MONTSERRAT DE	38829280J	762,62			
NASCIMIENTO, MILCIA VERONICA	X1880896W	3.206,51			
NASSIF GOMEZ CARLOS	33518552P	3.576,45			
OLIVA GARCIA JUAN MANUEL	48419762R	2.144,42			
OLMOS CARRASCO, FRANCISCO JAVIER	74358591M	4.963,07			
TOTAL POR SUBCONCEPTO					228.130,26

Cuenta General 2009

Relación de Deudores

REGION DE MURCIA

PRESUPUESTO 2009

PENDIENTE DE COBRO DEL EJERCICIO: 2005

CAPÍTULO 6

ARTÍCULO 68

CONCEPTO 682

SUBCONCEPTO 68253 DE SUBVENCIONES COFINANCIADAS

RELACIÓN DE LOS DEUDORES A ESTE ORGANISMO A 31 DE DICIEMBRE DE 2009
POR CUENTA DEL PRESUPUESTO Y CONCEPTO EXPRESADO

APELLIDOS Y NOMBRE	DNI/CIF	IMPORTE	APELLIDOS Y NOMBRE	DNI/CIF	IMPORTE
FUENTES CASTELEIRA CONCEPCION	23250519A	3.197,78			
TALLERES WASHCAR DEL MEDITERRANEO SL	B73229809	14.878,50			
TOTAL POR SUBCONCEPTO					18.076,28
TOTAL EJERCICIO PRESUPUESTARIO 2005					2.446.950,25

Cuenta General 2009

Relación de Deudores

REGION DE MURCIA

PRESUPUESTO 2009

PENDIENTE DE COBRO DEL EJERCICIO: 2006

CAPÍTULO 3
ARTÍCULO 38
CONCEPTO 382
SUBCONCEPTO 38203 DE SUBVENCIONES COFINANCIADAS

RELACIÓN DE LOS DEUDORES A ESTE ORGANISMO A 31 DE DICIEMBRE DE 2009
POR CUENTA DEL PRESUPUESTO Y CONCEPTO EXPRESADO

APellidos y Nombre	DNI/CIF	Importe	Apellidos y Nombre	DNI/CIF	Importe
AYUNTAMIENTO DE BENIEL	P3001000C	1.363,35			
BASE Y ESC. DE SUBM.-MINIST. DE DEFENSA	S2830230E	18.324,80			
BASE Y ESC. DE SUBM.-MINIST. DE DEFENSA	S2830230E	14.990,87			
BASE Y ESC. DE SUBM.-MINIST. DE DEFENSA	S2830230E	14.990,87			
BASE Y ESC. DE SUBM.-MINIST. DE DEFENSA	S2830230E	8.728,06			
BASE Y ESC. DE SUBM.-MINIST. DE DEFENSA	S2830230E	11.241,61			
BASE Y ESC. DE SUBM.-MINIST. DE DEFENSA	S2830230E	11.078,15			
BASE Y ESC. DE SUBM.-MINIST. DE DEFENSA	S2830230E	15.642,65			
BASE Y ESC. DE SUBM.-MINIST. DE DEFENSA	S2830230E	8.319,56			
BASE Y ESC. DE SUBM.-MINIST. DE DEFENSA	S2830230E	11.669,98			
BASE Y ESC. DE SUBM.-MINIST. DE DEFENSA	S2830230E	3.759,26			
BASE Y ESC. DE SUBM.-MINIST. DE DEFENSA	S2830230E	13.398,19			
BASE Y ESC. DE SUBM.-MINIST. DE DEFENSA	S2830230E	8.728,06			
BASE Y ESC. DE SUBM.-MINIST. DE DEFENSA	S2830230E	11.241,61			
CENTRO DE BUCEO DE LA ARMADA	S3030023J	13.730,21			
COMUNIDAD AUTONOMA REGION DE MURCIA	S3011001I	1.820,94			
COMUNIDAD AUTONOMA REGION DE MURCIA	S3011001I	2.001,46			
COMUNIDAD AUTONOMA REGION DE MURCIA	S3011001I	2.375,13			
COMUNIDAD AUTONOMA REGION DE MURCIA	S3011001I	1.387,89			
COMUNIDAD AUTONOMA REGION DE MURCIA	S3011001I	3.906,74			
EUROPE COMPANY CORPORATION SA	A08699068	7.374,65			
GARRE CASTEJON ANTONIO	22944716P	26.782,73			
GARRE CASTEJON ANTONIO	22944716P	11.259,78			
TOTAL POR SUBCONCEPTO					224.116,55

Cuenta General 2009

Relación de Deudores

REGION DE MURCIA

PRESUPUESTO 2009

PENDIENTE DE COBRO DEL EJERCICIO: 2006

CAPÍTULO 3

ARTÍCULO 38

CONCEPTO 382

SUBCONCEPTO 38206 DE SUBVENCIONES COFINANCIADAS

RELACIÓN DE LOS DEUDORES A ESTE ORGANISMO A 31 DE DICIEMBRE DE 2009
POR CUENTA DEL PRESUPUESTO Y CONCEPTO EXPRESADO

APELLIDOS Y NOMBRE	DNI/CIF	IMPORTE	APELLIDOS Y NOMBRE	DNI/CIF	IMPORTE
ARCO INSTALACIONES, S.COOP	F73231144	6.185,37			
ASOC DE CENTROS Y ACADEMIAS PRIVADAS DE	G30658256	5.529,65			
ASOC MURCIANA DE EMPRESARIOS DE MOVIMIEN	G73061533	172,99			
ASOC MURCIANA DE EMPRESARIOS DE MOVIMIEN	G73061533	996,24			
ASOC REGIONAL MURCIANA DE EMPRESARIOS DE	G73065229	970,46			
COLECTIVO LA HUERTECICA PARA EL SEGUIMIE	G30614911	10.940,61			
INSTITUTO MUNICIPAL DE JUVENTUD	Q3000213C	1.472,30			
INTEGRA RECURSOS INTEGRALES S.L	B73252215	1.061,54			
INTEREMPLO EMPRESA DE TRABAJO TEMPORAL,	B30505887	3.240,03			
MULTI-ACADEMIA CENTRO SL	B73008245	2.105,10			
SANCHEZ PENALVA FRANCISCO	77521124S	707,05			
TOTAL POR SUBCONCEPTO					33.381,34

Cuenta General 2009

Relación de Deudores

REGION DE MURCIA

PRESUPUESTO 2009

PENDIENTE DE COBRO DEL EJERCICIO: 2006

CAPÍTULO 3

ARTÍCULO 38

CONCEPTO 382

SUBCONCEPTO 38253 DE SUBVENCIONES COFINANCIADAS

RELACIÓN DE LOS DEUDORES A ESTE ORGANISMO A 31 DE DICIEMBRE DE 2009
POR CUENTA DEL PRESUPUESTO Y CONCEPTO EXPRESADO

APELLIDOS Y NOMBRE	DNI/CIF	IMPORTE	APELLIDOS Y NOMBRE	DNI/CIF	IMPORTE
ARMECON ESTRUCTURA Y CONSTRUCCIONES SL	B73129256	3.945,96			
DON TINTO SL	B73185621	4.152,12			
GASOLINERAS ASCOY, SL	B30577910	2.803,55			
GLOBAL TELEPHONE MARKET SL	B73043226	2.068,87			
GRUPO HOGAR ASESORAMIENTO INMOBILIARIA S	B73348542	4.039,20			
INGLES Y ZAPATA SL	B73161440	4.182,10			
MADERAS LAS ATALAYAS SDAD. COOP.	F73179400	4.048,76			
PEREZ FERRE YOLANDA	29064854F	2.687,37			
TERRAZOS TOTANA SL	B73118507	4.151,59			
TOTAL POR SUBCONCEPTO					32.079,52



Cuenta General 2009

Relación de Deudores

REGION DE MURCIA

PRESUPUESTO 2009

PENDIENTE DE COBRO DEL EJERCICIO: 2006

CAPÍTULO 3

ARTÍCULO 38

CONCEPTO 382

SUBCONCEPTO 38254 DE SUBVENCIONES COFINANCIADAS

RELACIÓN DE LOS DEUDORES A ESTE ORGANISMO A 31 DE DICIEMBRE DE 2009
POR CUENTA DEL PRESUPUESTO Y CONCEPTO EXPRESADO

APELLIDOS Y NOMBRE	DNI/CIF	IMPORTE	APELLIDOS Y NOMBRE	DNI/CIF	IMPORTE
ASOC.REGIONAL DE EMPRESAS AGRICOLAS Y GA	G30072854	7.402,52			
TOTAL POR SUBCONCEPTO					7.402,52



Cuenta General 2009

Relación de Deudores

REGION DE MURCIA

PRESUPUESTO 2009

PENDIENTE DE COBRO DEL EJERCICIO: 2006

CAPÍTULO 3

ARTÍCULO 38

CONCEPTO 382

SUBCONCEPTO 38255 DE SUBVENCIONES COFINANCIADAS

RELACIÓN DE LOS DEUDORES A ESTE ORGANISMO A 31 DE DICIEMBRE DE 2009
POR CUENTA DEL PRESUPUESTO Y CONCEPTO EXPRESADO

APELLIDOS Y NOMBRE	DNI/CIF	IMPORTE	APELLIDOS Y NOMBRE	DNI/CIF	IMPORTE
AYUNTAMIENTO DE BULLAS	P3001200I	9.401,99			
TOTAL POR SUBCONCEPTO					9.401,99



Cuenta General 2009

Relación de Deudores

REGION DE MURCIA

PRESUPUESTO 2009

PENDIENTE DE COBRO DEL EJERCICIO: 2006
CAPÍTULO 3
ARTÍCULO 38
CONCEPTO 382
SUBCONCEPTO 38257 DE SUBVENCIONES COFINANCIADAS

RELACIÓN DE LOS DEUDORES A ESTE ORGANISMO A 31 DE DICIEMBRE DE 2009
POR CUENTA DEL PRESUPUESTO Y CONCEPTO EXPRESADO

APELLIDOS Y NOMBRE	DNI/CIF	IMPORTE	APELLIDOS Y NOMBRE	DNI/CIF	IMPORTE
AYUNTAMIENTO DE PUERTO LUMBRERAS	P3000330E	6,91			
COLECTIVO LA HUERTECICA PARA EL SEGUIMIE	G30614911	21.498,97			
TOTAL POR SUBCONCEPTO					21.505,88



Cuenta General 2009

Relación de Deudores

REGION DE MURCIA

PRESUPUESTO 2009

PENDIENTE DE COBRO DEL EJERCICIO: 2006

CAPÍTULO 3

ARTÍCULO 38

CONCEPTO 382

SUBCONCEPTO 38258 DE SUBVENCIONES COFINANCIADAS

RELACIÓN DE LOS DEUDORES A ESTE ORGANISMO A 31 DE DICIEMBRE DE 2009
POR CUENTA DEL PRESUPUESTO Y CONCEPTO EXPRESADO

APELLIDOS Y NOMBRE	DNI/CIF	IMPORTE	APELLIDOS Y NOMBRE	DNI/CIF	IMPORTE
COMUNIDAD AUTONOMA REGION DE MURCIA	S3011001I	182,84			
TOTAL POR SUBCONCEPTO					182,84



Cuenta General 2009

Relación de Deudores

REGION DE MURCIA

PRESUPUESTO 2009

PENDIENTE DE COBRO DEL EJERCICIO: 2006

CAPÍTULO 3

ARTÍCULO 38

CONCEPTO 382

SUBCONCEPTO 38259 DE SUBVENCIONES COFINANCIADAS

RELACIÓN DE LOS DEUDORES A ESTE ORGANISMO A 31 DE DICIEMBRE DE 2009
POR CUENTA DEL PRESUPUESTO Y CONCEPTO EXPRESADO

APELLIDOS Y NOMBRE	DNI/CIF	IMPORTE	APELLIDOS Y NOMBRE	DNI/CIF	IMPORTE
PROMOCIONES TURISTICAS DE CARAVACA SL	B73229502	5.863,58			
TOTAL POR SUBCONCEPTO					5.863,58

Cuenta General 2009

Relación de Deudores

REGION DE MURCIA

PRESUPUESTO 2009

PENDIENTE DE COBRO DEL EJERCICIO: 2006

CAPÍTULO 6

ARTÍCULO 68

CONCEPTO 682

SUBCONCEPTO 68201 DE SUBVENCIONES COFINANCIADAS

RELACIÓN DE LOS DEUDORES A ESTE ORGANISMO A 31 DE DICIEMBRE DE 2009
POR CUENTA DEL PRESUPUESTO Y CONCEPTO EXPRESADO

APELLIDOS Y NOMBRE	DNI/CIF	IMPORTE	APELLIDOS Y NOMBRE	DNI/CIF	IMPORTE
ABAMOL SERVICIO DE TRANSPORTES S COOP	F73073850	5.432,12	COLORIFICIO VENEZIANO SL	B73169591	5.453,36
ACABADOS NOVAPEL SL	B73082836	5.913,44	COMERCIAL DE CUEROS DIAZ SL	B30590103	5.657,95
ACABADOS NOVAPEL SL	B73082836	5.247,02	CONFECIONES LORCA SL	B73172975	5.427,09
ACABADOS NOVAPEL SL	B73082836	5.247,02	CONSORCIO TURISTICO DE MAZARRON	G30560130	29.844,41
ACABADOS NOVAPEL SL	B73082836	5.247,02	CONSTRUCCIONES ALJUMUR S.L.	B73166100	5.517,07
ACABADOS NOVAPEL SL	B73082836	5.227,04	CONTAMEPRE SERVICIOS SL EN CONSTITUCION	B73368763	4.369,65
ACABADOS NOVAPEL SL	B73082836	5.247,02	CONTRATAS URCI,S.L.	B73299596	1.057,37
ACABADOS NOVAPEL SL	B73082836	5.247,02	CRISVAWI S.L.	B73180945	6.515,96
ACABADOS NOVAPEL SL	B73082836	5.247,02	CRISVAWI S.L.	B73180945	5.859,90
ACABADOS NOVAPEL SL	B73082836	5.247,02	DEJARDINES EL CANTALAR SLL	B73234338	631,57
ACABADOS NOVAPEL SL	B73082836	5.902,90	DELICIAS DE MURCIA SL	B73196016	5.925,02
AGRUPACION DEL PUNTO SL	B73124919	8.843,38	DIDIAM EUROPA SL	B73123044	2.139,09
AGUILAS CASAS Y COSAS S COOP	F73362501	5.699,59	DK CONSULTORES SL	B73285033	5.716,23
ALVAREZ SEGUNDO HUMBERTO	X2330276P	287,15	DK CONSULTORES SL	B73285033	5.726,77
ARCASA MERCADO DE SERVICIOS INMOBILIARIO	B73256992	4.980,43	D'ESCAMSO TAPICEROS SL	B30238752	6.086,54
ARDACHO CB	E73280976	5.793,87	EFFECTIVOS INMOBILIARIOS PASCUAL MARTINEZ	B73288748	2.840,65
ARMECON ESTRUCTURA Y CONSTRUCCIONES SL	B73129256	4.827,88	EL MOSTRADOR DE LAS NUEVAS IDEAS, SLL	B73225120	9.181,39
ARNALDOS CARPES ANGEL	77515326J	1.605,16	EME LA MANGA,S.L.	B30767065	2.663,24
ARREJUNTE SL	B73143182	5.453,36	ENVASA FABRICACION Y MECANISMO SL	B73253536	5.722,34
ARTICULOS DEPORTIVOS INDOOR CIEZA S.C.L	F73153496	5.591,59	ENVASA FABRICACION Y MECANISMO SL	B73253536	5.158,65
ASOFER SDAD COOP	F30367379	2.664,91	ENVASA FABRICACION Y MECANISMO SL	B73253536	5.281,61
ATLANTICA TAPIZADOS SL	B73013013	12.173,08	ENVASA FABRICACION Y MECANISMO SL	B73253536	5.972,03
AUTOSERVICIO GONZALEZ SANCHEZ SLL	B73118572	5.644,11	EXCAVACIONES SOLEGAR SL	B73023897	5.410,88
AUTOTEC 5000 SL	B73115669	5.842,25	EXCLUSIVAS FOODS SLL	B73295461	5.650,03
AYUNTAMIENTO DE CALASPARRA	P3001300G	13.568,17	EZZIANY, EL MOSTAFA	X1311439W	4.915,97
BODY TONE SL	B73089070	2.709,63	FARMACIA EZQUERRA, C.B.	E30747588	5.827,78

Cuenta General 2009

Relación de Deudores

BUILDING LORCA SL	B73138935	5.648,35	FERCOALHAMA SL	B73045841	3.337,08
BUILDING LORCA SL	B73138935	5.648,35	FERNANDEZ CAMARA CEFERINO	02747482V	6.090,98
BUILDING LORCA SL	B73138935	5.920,62	FINCAS EL CORREDOR 2000 SL	B73120404	5.785,58
C.B. MARTINEZ SANCHEZ Y OTROS	E73142226	2.524,80	FRANCISCO RODRIGUEZ MEDINA SL	B30461222	5.720,30
C.M. Operativo, S.L.	B73141475	5.395,23	GADUBA SL	B30446520	2.315,26
C.M. Operativo, S.L.	B73141475	2.697,62	GARCIA MARTINEZ, JAVIER	48426659K	3.579,69
CABELLOS BUSTAMANTE FAUSTO	05219747N	4.882,50	GARCIA LAVARA JONAS	71247188L	5.836,73
CALZADOS SANADAL S.L.	B73178238	4.039,20	GARCIA REOLI JOSEFA	29048539E	4.749,37
CALZADOS SANADAL S.L.	B73178238	5.970,83	GARCIA SALAMANCA FRANCISCO	02875090K	4.716,82
CAMACHO CASCALES ALFONSO	52809066P	3.276,66	GARCIA SANCHEZ ANA MARIA	22470337G	5.736,31
CAMPILLO SANCHEZ PEDRO LUIS	27466947W	2.196,58	GESETEL LEVANTE S.L.L.	B73235848	5.702,18
CARBONELL ARAEZ ANTONIO LUIS	34795058Z	4.695,70	GESETEL LEVANTE S.L.L.	B73235848	5.054,60
CARTADIS,S.A	A30752232	5.437,71	GESTIONES CARNICAS DEL NOROESTE S.COOP.	F73186827	10.299,29
CASES ABELLAN INMACULADA	34817258L	4.722,64	GESTIONES CARNICAS DEL NOROESTE S.COOP.	F73186827	10.872,07
CEDECON MURCIA SDAD COOP	F73140873	6.166,13	GINER SANCHEZ LAZARO	23231288T	5.449,45
CELL SISTEMAS SLL	B73121188	2.707,12	GOMEZ SEMITIEL JOSEFA	27449594Z	2.391,03
CERVANTES GARRIDO YOLANDA	46579193F	2.739,46	GONZALEZ MARTINEZ JUAN	22921038C	3.045,23
CHINCHILLA TAPIZADOS, S.L.L.	B73141277	5.427,09	GRUPO INMOBILIARIO LA PLATERIA SL	B73231334	3.012,16
CHINCHILLA TAPIZADOS, S.L.L.	B73141277	5.427,09	GRUPO INMOBILIARIO LA PLATERIA SL	B73231334	5.732,88
GRUPO MANZAMOYA TRES MIL S.L.	B73185845	6.169,83	MACRO ABELLAN, SL	B73251084	3.511,32
GUINNES 2003 INMOBILIARIA SL	B73270969	5.924,47	MARBECO S.COOP.	F73177164	5.429,88
HISPERICA DEL GAS SL	B73158271	2.600,36	MARBECO S.COOP.	F73177164	5.438,27
HOSTELERIA Y MOBILIARIO LA PRADERA SL	B73354995	2.496,44	MARIN LOPEZ ROSA MARIA	52751492A	3.562,37
HOSTELERIA Y MOBILIARIO LA PRADERA SL	B73354995	5.702,36	MARK, GERHARD	X3204321F	3.235,48
HOSTEMUR S COOP	F73090821	6.043,64	MARMOLES ROMERA Y LOPEZ, SL	B30457931	5.413,12
HOTELES DEL SURESTE SL	B73203804	4.619,32	MARMOLES ROMERA Y LOPEZ, SL	B30457931	2.679,73
HOTELES DEL SURESTE SL	B73203804	5.467,81	MARTINEZ CALATRAVA, ROSA MARIA	34792280L	4.446,61
IBAÑEZ ROBLES JESUS	48429957F	4.736,25	MARTINEZ GONZALEZ ISIDORO	23270675B	1.606,35
IMPRE FORMACION SL	B73109902	2.695,66	MARTINEZ NICOLAS SERGIO	52818296S	4.479,02
INAZARES SL	B73095176	5.426,53	MARTINEZ PARDO NOELIA	48502174G	2.269,33
INDUSTRIAS QUIMICAS PEREZ SL	B30406110	417,59	MARTINEZ SANCHEZ FRANCISCA	23219429D	3.984,44
INFOUNIX INTERNET FACTORY, S.L.L.	B73167223	5.434,36	MENZEL ALEXANDER	X5306713S	1.502,27
INTERBULLAS SA	A73133084	10.867,59	MEROÑO JIMENEZ FRANCISCA	22937314N	4.792,05
INTERBULLAS SA	A73133084	10.883,24	MIRAS GARCIA LOURDES MARIA	23271555V	4.006,89
INTERFRUT,S.L.	B73102857	2.803,13	MOLINA FERNANDEZ JUAN JOSE	34810802A	3.913,41
INVERSIONES INTERNACIONALES PROTO, SL	B53455994	10.828,47	MOLINA GONZALEZ MARIA PILAR	48451062K	3.091,95
INVERSIONES INTERNACIONALES PROTO, SL	B53455994	5.432,68	MONTAJES ESPECIALES REUNIDOS 2003 SL	B73261976	5.434,96
INVERSIONES Y ADQUISICIONES DEL MEDITERR	B73233785	5.732,88	MORENO PALAZON JUAN	22450666K	4.520,62
INVERSIONES Y ADQUISICIONES DEL MEDITERR	B73233785	5.584,93	MULMERCA SA	A73149668	19.666,23
INVERSIONES Y ADQUISICIONES DEL MEDITERR	B73233785	5.573,10	NASCIMIENTO, MILCIA VERONICA	X1880896W	6.048,07
INVERSIONES Y ADQUISICIONES DEL MEDITERR	B73233785	5.573,10	NASCIMIENTO, MILCIA VERONICA	X1880896W	10.820,52

Cuenta General 2009

Relación de Deudores

INVERSIONES Y ADQUISICIONES DEL MEDITERR	B73233785	2.469,70	NAVARRO RUBIO MARIA AMPARO	43756946K	3.536,35
INVERSIONES Y ADQUISICIONES DEL MEDITERR	B73233785	5.030,66	NAVARRO SABATELL INMACULADA	77705125Q	694,89
INVERSIONES Y ADQUISICIONES DEL MEDITERR	B73233785	5.915,59	NELSON SIGLO XXI	B73192296	5.702,36
JOSE MANUEL BONAQUE Y OTROS SL	B30467831	5.819,42	NICOLAS CAMPOY MOBILIARIO S. COOP.	F73215337	2.957,87
KINGDOM DIVISION SL	B53716668	5.901,02	NIMAJM MURCIA SLL	B73075392	9.134,93
KINGDOM DIVISION SL	B53716668	5.218,49	OLIVARES VALVERDE ENCARNACION	27464189G	2.842,90
KINGDOM DIVISION SL	B53716668	5.218,49	PALCOLOR SL	B73086464	5.637,57
KINGDOM DIVISION SL	B53716668	5.901,02	PERALTA FERNANDEZ PILAR	27435327F	4.754,25
KOULECHOVA NADEJDA	X1400020X	847,45	PEREZ ESPUÑA GENIS	47631909J	4.889,47
LA BODEGA DE SAN DOMENICO, S.L.	B73213969	6.754,46	PESCADOS SANDY SL	B30392476	3.922,27
LA BODEGA DE SAN DOMENICO, S.L.	B73213969	7.404,02	PEÑALVER RUIZ SERAFINA	29065604K	4.742,72
LA BODEGA DE SAN DOMENICO, S.L.	B73213969	6.061,09	PIEDRAMU SL	B30514368	2.695,66
LA CAÑA PERFECTA, C.B.	E73157489	2.123,58	PINA LEONE SL	B73197089	5.690,47
LAVAPREX SURESTE SL	B73220709	6.474,04	PIRALU SL	B82763871	5.461,18
LAVAPREX SURESTE SL	B73220709	5.176,77	PIRALU SL	B82763871	10.953,67
LAVAPREX SURESTE SL	B73220709	5.928,79	PIRALU SL	B82763871	10.876,54
LEVANTINA DE CORDELERIA, SL EN CONSTITUC	B73288151	1.559,93	PRECO-BENI SL	B73177032	5.501,42
LOPEZ FENOLL MIGUEL ANGEL	34811063B	5.638,22	PRIHERNANS, SL	B73235244	1.875,30
LOPEZ HERNANDEZ, MARIA ANGELES	22449604V	1.260,70	PROYMUR CB	E73170219	5.410,88
LOZANO FERNANDEZ PEDRO JESUS	77707832D	187,22	PUNZI RUIZ GIUSEPPE LUIGI	48508212Q	702,58
LOZANO LOZANO ALFONSO	22405936A	4.408,09	RECAMBIOS DEL AUTOMOVIL DE MURCIA SL	B73160046	11.016,26
MACRO ABELLAN, SL	B73251084	3.540,61	RECAMBIOS DEL AUTOMOVIL DE MURCIA SL	B73160046	5.539,43
MACRO ABELLAN, SL	B73251084	3.511,32	RECAMBIOS DEL AUTOMOVIL DE MURCIA SL	B73160046	10.868,71
<hr/>					
RESTAURACIONES 14 DE MARZO, SL EN CONSTI	B73293342	1.877,86			
RODRIGUEZ LOPEZ FELIX	48421825V	1.385,24			
RODRIGUEZ PEREZ JUANA	26468202D	4.925,71			
ROMERA ROMERA JUAN JOSE	23258817K	5.470,68			
ROMERO JIMENEZ VICTOR MANUEL	48431335M	4.862,47			
RUBIO CORBALAN MARIA TERESA	23253638V	937,15			
RUIZ GOMEZ MARIA DEL PILAR	15987313J	3.232,71			
RYMAR SURESTE SL	B73235392	5.876,58			
SABATER MUÑOZ MIGUEL ANGEL	27472437H	1.949,60			
SALAZAR PEREZ JOSE	48450519F	879,03			
SALESMO MARKET, SL	B73239949	5.785,03			
SERNA AYALA JOAQUINA	52815877B	92,59			
SERVICIOS ATREX, S.L(EN FORMACION)	B30748941	5.561,49			
SISTEMAS DEL DESCANSO EURODREAM SL EN CO	B73223570	5.950,13			
SOLARMED NUEVAS ENERGIAS SA	A73090706	5.819,42			
TECNICAS DE CONTRATAS CREATIVAS, SL	B73176422	5.437,71			
TECNOMAQUINARIA MURCIANA SL	B73166860	5.419,27			
TECOPEX SL	B73282535	5.124,87			

Cuenta General 2009

Relación de Deudores

TEJIDOS DEL LEVANTE SL	B73172942	21.972,16			
TEJIDOS DEL LEVANTE SL	B73172942	5.431,56			
TEJIDOS DEL LEVANTE SL	B73172942	10.831,82			
TINTERO, AGENCIA DE PUBLICIDAD Y GESTION	B30575393	10.853,06			
TORNEL DURANTE JOSE	34796978W	2.054,99			
TORRES MONTIEL MARIA FUENSANTA	77521668F	102,70			
TRES PUCHEROS E HJS SL	B30515134	1.634,25			
TUDELA NAVARRO JOSEFA	48391733D	4.707,87			
VALDEZ CAMPOVERDE, LALO OVIDIO	X3103517N	4.919,67			
VALERO CORBALAN ENRIQUE	48431439V	4.731,39			
VELAYOS ALONSO JUAN FRANCISCO	00669525H	3.362,25			
VEYCHA, SL	B30741243	10.181,03			
VEYCHA, SL	B30741243	2.697,34			
VIANDA Y MANJAR SERV.ALIMENTACION Y HOST	B73193856	1.613,82			
VICENTE GELABERT MARIA TERESA	77503096L	569,49			
VILLASEÑOR MUÑOZ PEDRO PABLO	05151910W	165,67			
VIVA MUEBLE SL	B73042939	6.088,76			
VIVEROS MURCIA SDAD COOP	F30393961	5.723,45			
VIVEROS MURCIA SDAD COOP	F30393961	2.885,11			
VIVEROS MURCIA SDAD COOP	F30393961	5.661,12			
WEB SPAINSHOES SL	B73072654	10.869,83			
XFERA BUILDING RESOURCES SL	B73198160	18.042,14			
YOLANDA RONDA TABLAS	33367584N	3.431,47			
ZAMBRANO PONCE GINA VANESSA	X3059033X	4.442,19			
ZUBIAK, JOSEF	X2765845A	5.377,32			
TOTAL POR SUBCONCEPTO					1.161.955,43

Cuenta General 2009

Relación de Deudores

REGION DE MURCIA

PRESUPUESTO 2009

PENDIENTE DE COBRO DEL EJERCICIO: 2006

CAPÍTULO 6
ARTÍCULO 68
CONCEPTO 682
SUBCONCEPTO 68252 DE SUBVENCIONES COFINANCIADAS

RELACIÓN DE LOS DEUDORES A ESTE ORGANISMO A 31 DE DICIEMBRE DE 2009
POR CUENTA DEL PRESUPUESTO Y CONCEPTO EXPRESADO

APELLIDOS Y NOMBRE	DNI/CIF	IMPORTE	APELLIDOS Y NOMBRE	DNI/CIF	IMPORTE
ALMAGRO PEÑALVER FRANCISCA	48547346G	3.568,12	PUERTA BELCHI JUAN SEBASTIAN	52806595K	789,09
ALVAREZ SEGUNDO HUMBERTO	X2330276P	3.147,33	PUNZI RUIZ GIUSEPPE LUIGI	48508212Q	3.078,58
ANGOSTO YUSTE JOSE	48611099R	3.432,70	RUIZ RUIZ JOAQUIN	22455684W	3.334,91
ARACIL GUIRAO, JUAN ANTONIO	34836052E	3.374,82	SANCHEZ DOMENECH SALVADOR	77512375Y	334,40
ARNALDOS CARPES ANGEL	77515326J	3.210,33	TORNEL DURANTE JOSE	34796978W	1.645,68
CAMPILLO PEREZ FRANCISCO JAVIER	29064905N	2.312,39	VALENCIA SANCHEZ NOELIA	48397695Z	1.275,54
CERON LOZANO, JOSE	48424524W	3.215,45			
GONZALEZ VIVAS JAIME LUIS	48426154E	730,76			
GONZALEZ VIVAS JAIME LUIS	48426154E	1.184,88			
GONZALEZ VIVAS JAIME LUIS	48426154E	1.196,67			
GONZALEZ VIVAS JAIME LUIS	48426154E	1.208,46			
IBAÑEZ MARTINEZ JOSE VICENTE	29072736T	1.647,82			
LOZANO FERNANDEZ PEDRO JESUS	77707832D	275,91			
MARIN LOPEZ M ESPERANZA	27447366V	1.098,92			
MARIN LOPEZ M ESPERANZA	27447366V	1.109,84			
MARIN LOPEZ M ESPERANZA	27447366V	685,54			
MARTINEZ CASAS LAURA	48446518P	3.428,61			
MARTINEZ GONZALEZ ISIDORO	23270675B	3.212,69			
MARTINEZ RUBIO MARIA JOSE	48486455V	4.749,20			
MENZEL ALEXANDER	X5306713S	3.040,11			
NAVARRO SABATELL INMACULADA	77705125Q	3.245,49			
NICOLAS GOMEZ FRANCISCO	77707731T	4.426,26			
PEÑALVER MOMPEAN GABRIEL	34797633J	760,56			
TOTAL POR SUBCONCEPTO					64.721,06



Cuenta General 2009

Relación de Deudores

REGION DE MURCIA

PRESUPUESTO 2009

PENDIENTE DE COBRO DEL EJERCICIO: 2006

CAPÍTULO 6

ARTÍCULO 68

CONCEPTO 682

SUBCONCEPTO 68253 DE SUBVENCIONES COFINANCIADAS

RELACIÓN DE LOS DEUDORES A ESTE ORGANISMO A 31 DE DICIEMBRE DE 2009
POR CUENTA DEL PRESUPUESTO Y CONCEPTO EXPRESADO

APELLIDOS Y NOMBRE	DNI/CIF	IMPORTE	APELLIDOS Y NOMBRE	DNI/CIF	IMPORTE
AGUILAR PUCHE JOSE	74256194G	4.292,13			
ASESORIAS MARGAL 2004 SL	B73244600	5.582,71			
BERNAL BLAZQUEZ MARIA	23146459H	3.886,92			
BLASHERSAN SL	B30553341	212,84			
CARABACA JIMENEZ YOLANDA	34744768W	4.392,08			
CYMUFOR, S.A.L	A30433411	3.216,63			
EL MOSTRADOR DE LAS NUEVAS IDEAS, SLL	B73225120	4.310,81			
GARCIA REOLI JOSEFA	29048539E	4.268,32			
MARTINEZ PARDO NOELIA	48502174G	4.414,24			
OLDSTONE ANTICATOS Y ENVEJECIDOS SL	B73130833	4.095,00			
PARREÑO BERNAL, FRANCISCO JAVIER	48392456L	483,40			
PASO A NIVEL SLLL	B73228629	4.388,02			
PERPETUO SOCORRO GESTION, SL	B30763254	4.326,68			
REDCOMOVIL SL	B73109415	177,89			
SANDOVAL AGROTECNICA,S.L.	B30551105	4.315,55			
VERDURAS HNOS LUCAS,SL	B30508956	4.392,44			
TOTAL POR SUBCONCEPTO					56.755,66
TOTAL EJERCICIO PRESUPUESTARIO 2006					1.617.366,37



Cuenta General 2009

Relación de Deudores

REGION DE MURCIA

PRESUPUESTO 2009

PENDIENTE DE COBRO DEL EJERCICIO: 2007

CAPÍTULO 3
ARTÍCULO 38
CONCEPTO 380
SUBCONCEPTO 38000 DE EJERCICIOS CERRADOS

RELACIÓN DE LOS DEUDORES A ESTE ORGANISMO A 31 DE DICIEMBRE DE 2009
POR CUENTA DEL PRESUPUESTO Y CONCEPTO EXPRESADO

APELLIDOS Y NOMBRE	DNI/CIF	IMPORTE	APELLIDOS Y NOMBRE	DNI/CIF	IMPORTE
ASOC PROFESIONAL COMARCAL DE EMPRESARIOS	G30687701	3.151,25			
AYUNTAMIENTO DE LOS ALCAZARES	P3004500I	10.052,71			
UNION SINDICAL OBRERA REGION MURCIANA	G30104509	4.924,68			
TOTAL POR SUBCONCEPTO					18.128,64

Cuenta General 2009

Relación de Deudores

REGION DE MURCIA

PRESUPUESTO 2009

PENDIENTE DE COBRO DEL EJERCICIO: 2007

CAPÍTULO 3

ARTÍCULO 38

CONCEPTO 382

SUBCONCEPTO 38203 DE SUBVENCIONES COFINANCIADAS

RELACIÓN DE LOS DEUDORES A ESTE ORGANISMO A 31 DE DICIEMBRE DE 2009
POR CUENTA DEL PRESUPUESTO Y CONCEPTO EXPRESADO

APELLIDOS Y NOMBRE	DNI/CIF	IMPORTE	APELLIDOS Y NOMBRE	DNI/CIF	IMPORTE
AYUNTAMIENTO DE BENIEL	P3001000C	2.864,14			
AYUNTAMIENTO DE BENIEL	P3001000C	1.118,73			
AYUNTAMIENTO DE MOLINA DE SEGURA	P3002700G	19.866,79			
AYUNTAMIENTO DE SAN PEDRO DEL PINATAR	P3003600H	9.125,65			
GARRE CASTEJON ANTONIO	22944716P	36.072,41			
MELANIE KRUSE	X5453500Q	44,41			
PEREZ MESEGUER INMACULADA	22984456G	2.228,00			
SERVICIO Y FORMACION MURCIANA SL	B30484778	5.502,63			
TOTAL POR SUBCONCEPTO					76.822,76

Cuenta General 2009

Relación de Deudores

REGION DE MURCIA

PRESUPUESTO 2009

PENDIENTE DE COBRO DEL EJERCICIO: 2007

CAPÍTULO 3

ARTÍCULO 38

CONCEPTO 382

SUBCONCEPTO 38206 DE SUBVENCIONES COFINANCIADAS

RELACIÓN DE LOS DEUDORES A ESTE ORGANISMO A 31 DE DICIEMBRE DE 2009
POR CUENTA DEL PRESUPUESTO Y CONCEPTO EXPRESADO

APELLIDOS Y NOMBRE	DNI/CIF	IMPORTE	APELLIDOS Y NOMBRE	DNI/CIF	IMPORTE
ACOSTA LEGAZ FRANCISCA	23228419Y	4.778,17			
ASOC DE COMERCIANTES DE MOLINA DE SEGURA	G7305512I	2.695,37			
ASOC DE COMERCIANTES DE MOLINA DE SEGURA	G7305512I	2.043,35			
ASOC DE GIMNASIOS PROFESIONALES DE LA RE	G30541387	156,46			
ASOC EMPRESARIAL DE TRANSPORTISTAS DEL N	G73011819	167,90			
ASOC VILLARES PARA LA PROMOCION SOCIO-LA	G73174708	6.894,66			
ASOC VILLARES PARA LA PROMOCION SOCIO-LA	G73174708	3.958,61			
ASOC VILLARES PARA LA PROMOCION SOCIO-LA	G73174708	6.862,59			
AYUNTAMIENTO DE SAN PEDRO DEL PINATAR	P3003600H	19.985,24			
AYUNTAMIENTO MORATALLA	P3002800E	14.215,49			
C.I.F.O.O.D. ,SL(EN CONSTITUCION)	B30775803	2.439,52			
CARRILLO SANCHEZ DOLORES	22988035H	4.586,54			
CERMESUR OBRAS Y SERVICIOS S.L.	B30769459	6.298,92			
CHARDO CREACIONES, SL	B73202798	3.454,15			
COLECTIVO LA HUERTECICA PARA EL SEGUIMIE	G30614911	38.047,04			
EDIFIKALOR SL	B7348012I	1.844,44			
FRAME CONSULTORIA INGENIERIA Y FORMACION	B30729263	2.185,73			
FRAME CONSULTORIA INGENIERIA Y FORMACION	B30729263	4.581,17			
FRAME CONSULTORIA INGENIERIA Y FORMACION	B30729263	24.619,34			
FRAME CONSULTORIA INGENIERIA Y FORMACION	B30729263	2.667,57			
GALA SPORT S.COOP.	F7316006I	5.161,48			
GODINEZ PATOS FRANCISCO J	23032727K	1.267,94			
GRUPO GESTA S COOP	F73138075	72,70			
GRUPO XENDIVE SL	B73219024	3.648,54			
HERRERAMUR, SL	B73202822	5.758,03			
LISON PEREZ DOLORES	22923744N	3.889,34			



Cuenta General 2009

Relación de Deudores

LOPEZ MENDEZ ANTONIA	48521438V	196,05			
MARTINEZ PEREDA, ISABEL TERESA	23249854M	4.741,18			
MARTINEZ GALERA AGUEDA	34808341A	3.555,84			
MONTOYA CAMPOS ALONSO MANUEL	48420014T	778,97			
MULTI-ACADEMIA CENTRO SL	B73008245	15.256,71			
MULTI-ACADEMIA CENTRO SL	B73008245	13.019,08			
PEDRO Y ANTONIO CIFUENTES JIMENEZ,CB	E73294415	5.499,93			
SOCIEDAD MURCIANA DE PSICOLOGIA DE LA AC	G30387054	23.280,11			
TOTAL POR SUBCONCEPTO					238.608,16



Cuenta General 2009

Relación de Deudores

REGION DE MURCIA

PRESUPUESTO 2009

PENDIENTE DE COBRO DEL EJERCICIO: 2007

CAPÍTULO 3

ARTÍCULO 38

CONCEPTO 382

SUBCONCEPTO 38252 DE SUBVENCIONES COFINANCIADAS

RELACIÓN DE LOS DEUDORES A ESTE ORGANISMO A 31 DE DICIEMBRE DE 2009
POR CUENTA DEL PRESUPUESTO Y CONCEPTO EXPRESADO

APELLIDOS Y NOMBRE	DNI/CIF	IMPORTE	APELLIDOS Y NOMBRE	DNI/CIF	IMPORTE
GODINEZ PATOS FRANCISCO J	23032727K	3.140,86			
LOPEZ MENDEZ ANTONIA	48521438V	3.117,95			
MIRALLES CARRILLO VICTORIA	48445987Y	592,39			
TOTAL POR SUBCONCEPTO					6.851,20

Cuenta General 2009

Relación de Deudores

REGION DE MURCIA

PRESUPUESTO 2009

PENDIENTE DE COBRO DEL EJERCICIO: 2007

CAPÍTULO 3

ARTÍCULO 38

CONCEPTO 382

SUBCONCEPTO 38253 DE SUBVENCIONES COFINANCIADAS

RELACIÓN DE LOS DEUDORES A ESTE ORGANISMO A 31 DE DICIEMBRE DE 2009
POR CUENTA DEL PRESUPUESTO Y CONCEPTO EXPRESADO

APELLIDOS Y NOMBRE	DNI/CIF	IMPORTE	APELLIDOS Y NOMBRE	DNI/CIF	IMPORTE
AINORE Y RASSA, S.L.	B73395295	4.362,19			
AINORE Y RASSA, S.L.	B73395295	4.377,71			
ARMECON ESTRUCTURA Y CONSTRUCCIONES SL	B73129256	4.317,10			
GASOLINERAS ASCOY, SL	B30577910	4.115,73			
LAVANDERIA EXPTRES MURCIA, S.L.L.	B73220741	3.135,83			
LOPEZ Y SANCHEZ, SOCIEDAD COOPERATIVA	F73235608	2.104,44			
MARTINEZ PARDO NOELIA	48502174G	4.411,16			
NAVIO MARTINEZ, PEDRO	26179856Z	2.086,85			
NOXIA UNIDAD DE CONTROL, S.L	B30745376	3.703,24			
PROMAYCOL MARTINEZ SLU	B73345803	4.261,44			
QUEREDA GOMEZ JOSE	22446414R	527,42			
RELAX STOCK SL	B73321705	2.138,08			
SPORT & LEISURE MURCIA SL	B73367096	4.184,50			
TOTAL POR SUBCONCEPTO					43.725,69

Cuenta General 2009

Relación de Deudores

REGION DE MURCIA

PRESUPUESTO 2009

PENDIENTE DE COBRO DEL EJERCICIO: 2007

CAPÍTULO 3

ARTÍCULO 38

CONCEPTO 382

SUBCONCEPTO 38254 DE SUBVENCIONES COFINANCIADAS

FECHA: 08.04.2010

PÁG: 34

RELACIÓN DE LOS DEUDORES A ESTE ORGANISMO A 31 DE DICIEMBRE DE 2009
POR CUENTA DEL PRESUPUESTO Y CONCEPTO EXPRESADO

APELLIDOS Y NOMBRE	DNI/CIF	IMPORTE	APELLIDOS Y NOMBRE	DNI/CIF	IMPORTE
UNION SINDICAL OBRERA REGION MURCIANA	G30104509	20.654,52			
UNION SINDICAL OBRERA REGION MURCIANA	G30104509	17.977,27			
TOTAL POR SUBCONCEPTO					38.631,79



Cuenta General 2009

Relación de Deudores

REGION DE MURCIA

PRESUPUESTO 2009

FECHA: 08.04.2010

PÁG: 35

PENDIENTE DE COBRO DEL EJERCICIO: 2007

CAPÍTULO 3

ARTÍCULO 38

CONCEPTO 382

SUBCONCEPTO 38256 DE SUBVENCIONES COFINANCIADAS

RELACIÓN DE LOS DEUDORES A ESTE ORGANISMO A 31 DE DICIEMBRE DE 2009
POR CUENTA DEL PRESUPUESTO Y CONCEPTO EXPRESADO

APELLIDOS Y NOMBRE	DNI/CIF	IMPORTE	APELLIDOS Y NOMBRE	DNI/CIF	IMPORTE
AYUNTAMIENTO MORATALLA	P3002800E	3.242,53			
TOTAL POR SUBCONCEPTO					3.242,53



Cuenta General 2009

Relación de Deudores

REGION DE MURCIA

PRESUPUESTO 2009

PENDIENTE DE COBRO DEL EJERCICIO: 2007

CAPÍTULO 3

ARTÍCULO 38

CONCEPTO 382

SUBCONCEPTO 38260 DE SUBVENCIONES COFINANCIADAS

FECHA: 08.04.2010

PÁG: 36

RELACIÓN DE LOS DEUDORES A ESTE ORGANISMO A 31 DE DICIEMBRE DE 2009
POR CUENTA DEL PRESUPUESTO Y CONCEPTO EXPRESADO

APELLIDOS Y NOMBRE	DNI/CIF	IMPORTE	APELLIDOS Y NOMBRE	DNI/CIF	IMPORTE
AYUNTAMIENTO DE CEUTI	P3001800F	115.214,15			
AYUNTAMIENTO DE CEUTI	P3001800F	10.794,34			
TOTAL POR SUBCONCEPTO					126.008,49

Cuenta General 2009

Relación de Deudores

REGION DE MURCIA

PRESUPUESTO 2009

PENDIENTE DE COBRO DEL EJERCICIO: 2007

CAPÍTULO 3

ARTÍCULO 38

CONCEPTO 382

SUBCONCEPTO 38264 DE SUBVENCIONES COFINANCIADAS

FECHA: 08.04.2010

PÁG: 37

RELACIÓN DE LOS DEUDORES A ESTE ORGANISMO A 31 DE DICIEMBRE DE 2009
POR CUENTA DEL PRESUPUESTO Y CONCEPTO EXPRESADO

APELLIDOS Y NOMBRE	DNI/CIF	IMPORTE	APELLIDOS Y NOMBRE	DNI/CIF	IMPORTE
EL NIDO DEL CUCKOO S.L	B73490104	5.600,00			
TOTAL POR SUBCONCEPTO					5.600,00



Cuenta General 2009

Relación de Deudores

REGION DE MURCIA

PRESUPUESTO 2009

PENDIENTE DE COBRO DEL EJERCICIO: 2007

CAPÍTULO 3

ARTÍCULO 39

CONCEPTO 391

SUBCONCEPTO 39101 RECARGOS, MULTAS Y COSTAS

RELACIÓN DE LOS DEUDORES A ESTE ORGANISMO A 31 DE DICIEMBRE DE 2009
POR CUENTA DEL PRESUPUESTO Y CONCEPTO EXPRESADO

APELLIDOS Y NOMBRE	DNI/CIF	IMPORTE	APELLIDOS Y NOMBRE	DNI/CIF	IMPORTE
AYUNTAMIENTO DE PUERTO LUMBRERAS	P3000330E	245,16			
TOTAL POR SUBCONCEPTO					245,16

Cuenta General 2009

Relación de Deudores

REGION DE MURCIA

PRESUPUESTO 2009

PENDIENTE DE COBRO DEL EJERCICIO: 2007

CAPÍTULO 6

ARTÍCULO 68

CONCEPTO 682

SUBCONCEPTO 68201 DE SUBVENCIONES COFINANCIADAS

RELACIÓN DE LOS DEUDORES A ESTE ORGANISMO A 31 DE DICIEMBRE DE 2009
POR CUENTA DEL PRESUPUESTO Y CONCEPTO EXPRESADO

APELLIDOS Y NOMBRE	DNI/CIF	IMPORTE	APELLIDOS Y NOMBRE	DNI/CIF	IMPORTE
ABC MANIPULADOS DE SANTOMERA SL	B73175200	6.174,16	GONZALEZ SANZ CONCEPCION	27469692X	3.497,09
AFI SERVICIOS INMOBILIARIOS SL	B73272544	6.267,55	HERNANDEZ LORENTE ANGEL	27444096J	5.488,43
AGROMOVIL JUMILLA, S.C.L.	F30446223	1.698,70	HERNANDEZ LORENTE ANGEL	27444096J	5.807,96
ARDID MOLINA, JUAN MIGUEL	23027463R	2.126,84	HERNANDEZ LORENTE ANGEL	27444096J	5.796,12
ARMAZONES CARSO, SL	B73340648	5.981,05	HOPPE URSULA DOROTEA	X3502762T	6.515,86
AVILES CONESA JOSE ANTONIO	23017880D	5.182,74	INGESSERVI, S.L.U.	B73304958	1.162,44
BARBADILLO BARBERO YOLANDA	13141151D	225,12	INGESSERVI, S.L.U.	B73304958	1.810,09
BELTRAN PEREZ ANGEL	48479008E	1.665,68	LASO SANCHEZ ISABEL	75221049D	4.945,99
BERNABE FINEZ, JOSE SIMON	48484701B	5.812,77	LEVANTINA DE CORDELERIA, SL EN CONSTITUC	B73288151	5.720,28
BERNABE FINEZ, JOSE SIMON	48484701B	5.517,86	LOGILORCA SL	B73237976	5.173,31
C.B. MARTINEZ SANCHEZ Y OTROS	E73142226	3.446,08	LOPEZ BA#OS CARMEN	48391849X	4.964,95
CABALLERO MORENO MARIA ENCARNACION	22412397R	657,95	LOPEZ LOPEZ BALDOMERO	48423428X	5.141,13
CAEX MAR MENOR SL	B73308462	5.767,83	MARMOLES MURPIEDRA, S.L.	B73336547	3.150,66
CAMBLO JORDAN ANA MARIA	22974401T	5.229,25	MARTINEZ ESPALLARDO JUAN EULALIO	77563419J	218,50
CAMPILLO SANCHEZ PEDRO LUIS	27466947W	3.189,99	MARTINEZ MARTINEZ JOSE ANTONIO	34831432W	632,91
CANTO HERNANDEZ VICENTE MANUEL	29066554M	1.732,46	MARTINEZ SANCHEZ PURIFICACION	27445351A	944,21
CANTO HERNANDEZ VICENTE MANUEL	29066554M	2.559,91	MARTINEZ SANCHEZ PURIFICACION	27445351A	930,33
CARAVACA PEREZ MARIA TERESA	34801781K	4.956,47	MARTINEZ SANCHEZ PURIFICACION	27445351A	916,29
CARMONA LOSA MARIA ESPERANZA	48480593C	5.099,33	MARTINEZ SANCHEZ PURIFICACION	27445351A	958,10
CERDA LLOPIS JUAN FRANCISCO	38043468L	500,07	MERINO IBAÑEZ MARIA TERESA	21483936G	1.678,36
CHACON PIÑERO FRANCISCO JAVIER	52815570A	704,39	METALINOX BOAL SL	B73280356	5.351,97
CLEMENTE BALLESTEROS, MARCELO	X4851418M	3.454,64	MODAS DE CIEZA, S.L.	B73350472	5.486,78
COMPRAR CASA REGION DE MURCIA SRL	B73163156	6.097,05	MOHAMEDI GIMENEZ LAILA	45298278P	4.836,19
CONSTRUCCIONES AMOR LLORENTE S. COOP.	F73358244	6.020,08	MORALES ASENSIO ANA BELEN	23257970W	5.853,87
CONSTRUCCIONES AMOR LLORENTE S. COOP.	F73358244	5.957,94	MORENO NAVARRO ROSARIO ISABEL	34806439X	3.587,21
CONTRERAS ALMAIDA ANTONIA	48416763S	5.080,17	MORENO NAVARRO ROSARIO ISABEL	34806439X	5.978,69

Cuenta General 2009

Relación de Deudores

CONTRERAS TORRANO ANTONIO	48430931S	1.650,73	MURCIA SIN CABLE SL	B73253569	2.636,14
CORBALAN AMORES MARIA DOLORES	34809431N	5.133,32	NEWCOPIERS MURCIA S. COOP.	F73235376	6.265,44
Candelas Caballero, Maria Salud	21676713H	1.557,07	NOBAKHTI, FATEME	X2632166T	4.919,49
DA SILVA ESTEVES COELHO DUARTE, MARINA I	X4381395X	3.590,69	ONLY USE SL	B73112336	6.192,32
DINPOMUR, S. L.	B73314726	4.938,70	OVALLES LARA ANTOLINA	X4774154K	4.819,97
DOLPI SLU, EN CONSTITUCION	B73358848	5.835,02	PC ALQUERIAS SL	B73305930	3.315,51
ELITE SUPERALIA SL	B73255036	2.562,49	PEREZ SALMERON JUAN CARLOS	77711709E	5.827,70
EURO GESIMUR SL	B73117491	6.118,07	POLICAUCHO DEL LEVANTE, S.L.L.	B73273070	5.526,21
EUROFINCAS DE MURCIA 2020 SL	B73262107	6.046,56	POLICLINICA-SEGUROS MUÑOZ ORTEGA SL	B73071003	5.615,03
FERNANDEZ PEREZ LUIS JAVIER	34786055G	6.462,12	PRODUCCIONES DOBLEZERO AUDIOVISIAL SRL	B73172819	5.569,05
FRANCISCO PALOMARES MARCO SL	B73325409	5.152,93	PUGA DE BONUS NELVA ZUNILDA	X1453663V	6.876,61
FUENTES MARIN RAQUEL	23021154V	5.232,85	PULIMENTOS LACATEL, SL	B30702708	2.567,88
FUENTES MARIN RAQUEL	23021154V	3.578,09	ROCAMORA HURTADO MARIA TERESA	77706968L	5.229,55
GALIA FOODS, SL	B30429740	5.503,23	RUIZ MULA JUAN ANTONIO	23008847S	1.730,31
GARCIA DOMINGUEZ MARIA JOSE	29433904E	3.608,53	SALAR BERNAL PEDRO ANTONIO	48422540L	3.604,15
GARCIA ROS, JOSE MARTIN	23012815G	3.071,74	SANTIAGO NICOLAS LOPEZ SL	B73065088	5.793,46
GEHISERMAN TELEKOM SL	B30589063	5.016,99	SOLANA PEREZ JOSE IGNACIO	52814174X	4.967,54
GOLOSINAS LOS NAVARROS SL	B30228290	1.436,38	STYLE MANCA, S.L.	B53627527	18.862,68
GOMEZ GARCIA JUAN CARLOS	29066029D	5.940,67	THOUSTHONE SL	B73118051	2.383,07
TORRALBA PERALTA, AGUEDA	48480756E	4.682,92			
UNION SINDICAL OBRERA REGION MURCIANA	G30104509	10.286,05			
URIBE RODRIGUEZ CATALINA	75228640X	5.042,77			
VALERA MARTINEZ MARIA DOLORES	77523807F	4.995,03			
VARELA GARCIA FRANCISCA	46521239J	5.008,10			
VICTOR GUILLAMON GOMARIZ SL	B30534150	1.564,05			
VICTOR GUILLAMON GOMARIZ SL	B30534150	1.541,10			
VICTOR GUILLAMON GOMARIZ SL	B30534150	1.518,14			
VICTOR GUILLAMON GOMARIZ SL	B30534150	1.495,44			
VILLAESCUSA GONZALEZ MARIA TERESA	34834638B	2.462,08			
VILLAESCUSA PLAZA MARIA CARMEN	74358891Y	2.684,27			
YOLYAN INMOBILIARIA, S.L	B30773782	6.006,39			
ZOUHEIR, MOHAMMED	X1326424Z	1.668,20			
TOTAL POR SUBCONCEPTO					431.746,63

Cuenta General 2009

Relación de Deudores

REGION DE MURCIA

PRESUPUESTO 2009

PENDIENTE DE COBRO DEL EJERCICIO: 2007

CAPÍTULO 6

ARTÍCULO 68

CONCEPTO 682

SUBCONCEPTO 68252 DE SUBVENCIONES COFINANCIADAS

RELACIÓN DE LOS DEUDORES A ESTE ORGANISMO A 31 DE DICIEMBRE DE 2009
POR CUENTA DEL PRESUPUESTO Y CONCEPTO EXPRESADO

APELLIDOS Y NOMBRE	DNI/CIF	IMPORTE	APELLIDOS Y NOMBRE	DNI/CIF	IMPORTE
CABALLERO ORTEGA CRISTINA	48514613T	4.883,89			
CANTO HERNANDEZ VICENTE MANUEL	29066554M	3.464,92			
Candelas Caballero, Maria Salud	21676713H	3.262,09			
FERNANDEZ CABALLERO ANTONIO ALFONSO	48395455M	5.143,07			
MERINO IBAÑEZ MARIA TERESA	21483936G	3.356,71			
RUIZ MULA JUAN ANTONIO	23008847S	3.460,62			
ZOUHEIR, MOHAMMED	X1326424Z	3.336,39			
TOTAL POR SUBCONCEPTO					26.907,69



Cuenta General 2009

Relación de Deudores

REGION DE MURCIA

PRESUPUESTO 2009

PENDIENTE DE COBRO DEL EJERCICIO: 2007

CAPÍTULO 6

ARTÍCULO 68

CONCEPTO 682

SUBCONCEPTO 68253 DE SUBVENCIONES COFINANCIADAS

RELACIÓN DE LOS DEUDORES A ESTE ORGANISMO A 31 DE DICIEMBRE DE 2009
POR CUENTA DEL PRESUPUESTO Y CONCEPTO EXPRESADO

APELLIDOS Y NOMBRE	DNI/CIF	IMPORTE	APELLIDOS Y NOMBRE	DNI/CIF	IMPORTE
GARCIA CASTILLO RAMON GABRIEL	74427961F	4.479,88			
TOTAL POR SUBCONCEPTO					4.479,88
TOTAL EJERCICIO PRESUPUESTARIO 2007					1.020.998,62



Cuenta General 2009

Relación de Deudores

REGION DE MURCIA

PRESUPUESTO 2009

PENDIENTE DE COBRO DEL EJERCICIO: 2008

CAPÍTULO 3
ARTÍCULO 30
CONCEPTO 301
SUBCONCEPTO 30101 TASAS GENERALES DE LA COMUNIDAD AUTÓNOMA

RELACIÓN DE LOS DEUDORES A ESTE ORGANISMO A 31 DE DICIEMBRE DE 2009
POR CUENTA DEL PRESUPUESTO Y CONCEPTO EXPRESADO

APELLIDOS Y NOMBRE	DNI/CIF	IMPORTE	APELLIDOS Y NOMBRE	DNI/CIF	IMPORTE
UNIVERSIDAD POLITECNICA DE CARTAGENA	Q8050013E	6.051,22			
TOTAL POR SUBCONCEPTO					6.051,22



Cuenta General 2009

Relación de Deudores

REGION DE MURCIA

PRESUPUESTO 2009

PENDIENTE DE COBRO DEL EJERCICIO: 2008

CAPÍTULO 3

ARTÍCULO 38

CONCEPTO 380

SUBCONCEPTO 38000 DE EJERCICIOS CERRADOS

RELACIÓN DE LOS DEUDORES A ESTE ORGANISMO A 31 DE DICIEMBRE DE 2009
POR CUENTA DEL PRESUPUESTO Y CONCEPTO EXPRESADO

APELLIDOS Y NOMBRE	DNI/CIF	IMPORTE	APELLIDOS Y NOMBRE	DNI/CIF	IMPORTE
ASOC PROFESIONAL COMARCAL DE EMPRESARIOS	G30687701	1.948,68			
AYUNTAMIENTO DE ABARAN	P3000200J	8.930,27			
AYUNTAMIENTO DE CEHEGIN	P3001700H	6.098,98			
FUNDACION UNIVERSITARIA SAN ANTONIO DE C	G30626303	6.306,90			
TOTAL POR SUBCONCEPTO					23.284,83

Cuenta General 2009

Relación de Deudores

REGION DE MURCIA

PRESUPUESTO 2009

PENDIENTE DE COBRO DEL EJERCICIO: 2008

CAPÍTULO 3

ARTÍCULO 38

CONCEPTO 382

SUBCONCEPTO 38203 DE SUBVENCIONES COFINANCIADAS

RELACIÓN DE LOS DEUDORES A ESTE ORGANISMO A 31 DE DICIEMBRE DE 2009
POR CUENTA DEL PRESUPUESTO Y CONCEPTO EXPRESADO

APELLIDOS Y NOMBRE	DNI/CIF	IMPORTE	APELLIDOS Y NOMBRE	DNI/CIF	IMPORTE
AYUNTAMIENTO DE MOLINA DE SEGURA	P3002700G	860,77			
AYUNTAMIENTO DE MOLINA DE SEGURA	P3002700G	6.618,90			
AYUNTAMIENTO DE YECLA	P3004300D	1.952,68			
AYUNTAMIENTO MORATALLA	P3002800E	5.708,24			
BOSCH ESCUELA EUROPEA DE FORMACION SL	B73101297	1.639,20			
BOSCH ESCUELA EUROPEA DE FORMACION SL	B73101297	3.125,48			
BURGESS, PHILIP MEYRICKE	X0151630Z	1.369,83			
CAPTURA Y PROCESO DE DATOS SL	B30043533	1.657,37			
COBO-IMBERNON SL	B73153371	10.810,93			
CSI-CSIF	G79514378	28.858,04			
DEI MULTIMEDIA, SL	B30476949	54.732,89			
EDUCAMURCIA LAS TORRES, S.L.	B73399222	11.754,95			
EUROPE COMPANY CORPORATION SA	A08699068	3.929,91			
EUROPE COMPANY CORPORATION SA	A08699068	3.883,26			
EUROPE COMPANY CORPORATION SA	A08699068	5.403,07			
EUROPE COMPANY CORPORATION SA	A08699068	5.624,65			
EUROPE COMPANY CORPORATION SA	A08699068	4.236,26			
EUROPE COMPANY CORPORATION SA	A08699068	4.286,86			
EUROPE COMPANY CORPORATION SA	A08699068	5.551,87			
EUROPE COMPANY CORPORATION SA	A08699068	5.477,47			
EXCMO AYUNTAMIENTO DE LA UNION	P3004100H	21.075,89			
EXCMO AYUNTAMIENTO DE LA UNION	P3004100H	14.080,43			
FORMATO FORMACION SL	B30327068	5.208,10			
FORMATO FORMACION SL	B30327068	2.241,65			
GARRE CASTEJON ANTONIO	22944716P	12.598,16			
GESILDA GROUP SL	B73037665	10.498,89			



Cuenta General 2009

Relación de Deudores

JOBLESS FORMACION SL	B73212532	14.863,06			
JOBLESS FORMACION SL	B73212532	16.923,89			
MARAVILLAS JIMENEZ FEREZ Y JOSE J.MORENT	E73141814	16.990,11			
PEREZ MESEGUER INMACULADA	22984456G	2.208,16			
PEREZ MESEGUER INMACULADA	22984456G	2.237,69			
TOTAL POR SUBCONCEPTO					286.408,66

Cuenta General 2009

Relación de Deudores

REGION DE MURCIA

PRESUPUESTO 2009

PENDIENTE DE COBRO DEL EJERCICIO: 2008

CAPÍTULO 3

ARTÍCULO 38

CONCEPTO 382

SUBCONCEPTO 38206 DE SUBVENCIONES COFINANCIADAS

RELACIÓN DE LOS DEUDORES A ESTE ORGANISMO A 31 DE DICIEMBRE DE 2009
POR CUENTA DEL PRESUPUESTO Y CONCEPTO EXPRESADO

APELLIDOS Y NOMBRE	DNI/CIF	IMPORTE	APELLIDOS Y NOMBRE	DNI/CIF	IMPORTE
ADICOM ASESORES SL	B73186231	6.144,05	HAZ CARIDAD MARIA ANGELES	32830046F	4.933,63
AGUAMED S. COOP.	F30783625	6.150,27	HERNANDEZ GIL JOSEFA	34822475S	1.660,00
AGUILAR HURTADO MARIA CONSOLACION	27440868M	4.249,43	HERNANDEZ PALAO JUAN MARCOS	29068951X	2.684,53
ALUMINIOS ROS MARTI SL	B30524607	713,29	INMOGESTRA-FINANZAS, SL	B30782999	6.146,86
ALUMINIOS ROS MARTI SL	B30524607	677,99	JIMENEZ TORTOLA ANGEL	48484811Y	5.461,38
ALUMINIOS ROS MARTI SL	B30524607	689,63	KUGARO S.L	B73317836	2.707,08
ALUMINIOS ROS MARTI SL	B30524607	701,39	LAX GARNES JOSE NEMESIO	34826118R	5.058,77
ALVAREZ FERNANDEZ PEDRO	22476247A	5.063,09	LOORANISA SL	B73112062	6.107,51
ANDRES TUDELA JOAQUIN	34795698X	6.606,59	LOORANISA SL	B73112062	5.929,38
ASIS AYALA HERMINIA	22405695S	4.986,28	LOPEZ SANCHEZ PEDRO MANUEL	77706617J	4.831,68
ASOC DE EMPRESARIOS POR EL PROGRESO DE L	G30709307	11.851,57	LUNA DE AGUILAR VALENCIANO M DE ANGELES	X4995331F	6.448,12
ASOC LAVORO DE SAN JOSE DE LA VEGA-MURCI	G73209488	4.089,27	MARTIN VILCHEZ INES	77103513S	4.929,32
ASOC LAVORO DE SAN JOSE DE LA VEGA-MURCI	G73209488	4.169,10	MARTINEZ LEGAZ, MARIA	48425698A	2.695,71
BELDA VALLE, DAVID	43699830Z	5.084,66	MARTINEZ LOPEZ MARIA ISABEL	22999882C	4.986,28
BELMONTE TORTOSA EMILIA	74323974A	6.145,09	MIRAMAR BASCULANTES Y CARROCERIAS SDAD C	F73220931	5.484,39
BENZAL MARTINEZ, SL	B30794374	3.671,52	MOLINA FERNANDEZ, CESAR	77705611L	1.602,08
BERMEJO BELTRAN JUAN	23228701N	714,43	MONTERO BERMUDEZ JUAN JOSE	23262015E	4.855,10
BIAGA 2002 SLL	B73220170	6.108,84	MORENO CASANOVA MONICA	48483163Z	6.161,66
BUKTOP MAQUETAS SL	B73205262	2.690,98	MRM ELECTROMECHANICA DE MURCIA SL	B73277717	694,12
C. EDUC. PREESCOLAR NUEVA ALBERCA, S.L.L	B73432098	4.681,85	MRM ELECTROMECHANICA DE MURCIA SL	B73277717	706,13
C. EDUC. PREESCOLAR NUEVA ALBERCA, S.L.L	B73432098	3.488,04	MRM ELECTROMECHANICA DE MURCIA SL	B73277717	718,13
C. EDUC. PREESCOLAR NUEVA ALBERCA, S.L.L	B73432098	5.885,15	NICOLAS QUESADA FRANCISCO JAVIER	27478446R	6.456,10
CANOVAS CAMPOS MARIA	74432790Y	6.097,45	PAJE MANZANEQUE, IVAN	04844261R	3.614,97
CENTRO DE ESTANCIAS DIURNAS EL ROBLE SL	B73116840	2.728,13	PAJE MANZANEQUE, IVAN	04844261R	3.667,17
CENTRO DE ESTETICA ROMA SL	B30390967	713,79	PASTOR AVILES MARIA DOLORES	22975056B	6.148,20
CHAVEZ MANTILLA, SANDRA DOLORES	X5884257Y	6.147,90	PASTOR FRANCO MANUEL	22450242B	5.392,34

Cuenta General 2009

Relación de Deudores

CHAVEZ MANTILLA, SANDRA DOLORES	X5884257Y	2.683,61	PEDRO Y ANTONIO CIFUENTES JIMENEZ, CB	E73294415	6.127,19
COMERCIAL DE DISTRIBUCIONES MEDITERRANEO	B73015802	2.683,58	PEREZ CUENCA M CARMEN	27464739W	6.131,63
CONESA GARCIA ANTONIA	22948010J	5.160,61	PEÑALVER GARRIDO JOSE CARLOS	48416515C	4.969,88
CONSTRUCCIONES Y URBANIZACIONES HERMANOS	B30320899	5.484,39	PREFABRICADOS FRANMAN SĒ	B73139784	2.673,52
CUENCA SANCHEZ ELISABEL	77707963W	1.636,20	RABADAN HERNANDEZ JOSE ANTONIO	52819423S	6.157,52
DIAMON GESTION, S.L.	B73347882	6.154,11	REPREMUR COMERCIAL DE REPRESENTACIONES S	B30520977	2.681,57
EL CASON DE CARRASCOY SL	B73040461	2.698,34	REYES FERNANDEZ, ROSA	22146321N	5.036,95
EMBUTIDOS LOS RISCALES SL	B30515274	718,73	RIVERO & MARTINEZ, SERVICIOS DE INTERMED	B73408098	6.223,80
ENTREPRISA PROVENSAL SDAD COOP MU2873F	F73251555	5.419,69	ROS GALINDO, MARIA CARMEN	48395903Q	6.106,77
ESTRUCTURAS ENCOMUL 2006 SLL	B73436321	5.372,09	SAEZ BALLESTEROS , MACARENA	74730643D	1.680,50
FALLA URIBE MARTHA CECILIA	X4450099J	4.938,32	SANCHEZ BUENDIA, NURIA	23266628N	6.103,66
FERNANDEZ CASTILLO ISABEL MARIA	48489096J	5.091,32	SANCHEZ CASCALES M CARMEN	77565934K	1.717,82
FERNANDEZ FERNANDEZ LYDIA	14629074Q	1.679,64	SANCHEZ MARTINEZ AMELIA	74418147Z	449,42
GALIANA MORENO ASOCIADOS S.L.	B84319052	5.380,11	SANCHEZ PEREZ VANESA	48634726F	1.632,35
GARCIA ABELLAN FRANCISCO	74336640L	5.842,39	SOLIS MORA MARIA DOLORES	05896613B	6.146,12
GARCIA CARRILLO ALEJANDRO	48500990Q	1.610,68	TALLER AUTOMOVILES ESPICAR 2002, SLL	B73193740	3.670,90
GESTHOR S. COOP.	F73193203	6.167,87	TAPICOR DEL NOROESTE, S.L. EN CONSTITUCIO	B73234775	3.707,56
GG ALGAE SL	B73120842	6.052,62	VALERO ELBAL E HIJOS SL	B73031940	721,25
GOMEZ TUDELA ISABEL	77566457S	3.640,45	VALVERDE EGEEA SOLEDAD	23238911X	4.896,28
<hr/>					
VEGA-FLORIDA PROMOCIONES SL	B73374456	6.135,77			
castellanos mompo, vanesa	21679100J	4.898,00			
<hr/>					
TOTAL POR SUBCONCEPTO					386.613,63



Cuenta General 2009

Relación de Deudores

REGION DE MURCIA

PRESUPUESTO 2009

PENDIENTE DE COBRO DEL EJERCICIO: 2008

CAPÍTULO 3

ARTÍCULO 38

CONCEPTO 382

SUBCONCEPTO 38250 DE SUBVENCIONES COFINANCIADAS

RELACIÓN DE LOS DEUDORES A ESTE ORGANISMO A 31 DE DICIEMBRE DE 2009
POR CUENTA DEL PRESUPUESTO Y CONCEPTO EXPRESADO

APELLIDOS Y NOMBRE	DNI/CIF	IMPORTE	APELLIDOS Y NOMBRE	DNI/CIF	IMPORTE
AGENCIA DE DESARROLLO LOCAL Y EMPLEO DE	Q8055014H	5.309,93			
AYUNTAMIENTO DE ARCHENA	P3000900E	21.549,61			
AYUNTAMIENTO DE CIEZA	P3001900D	621,13			
AYUNTAMIENTO DE MULA	P3002900C	26.424,31			
AYUNTAMIENTO MORATALLA	P3002800E	7.650,08			
AYUNTAMIENTO MORATALLA	P3002800E	4.181,11			
TOTAL POR SUBCONCEPTO					65.736,17

Cuenta General 2009

Relación de Deudores

REGION DE MURCIA

PRESUPUESTO 2009

PENDIENTE DE COBRO DEL EJERCICIO: 2008

CAPÍTULO 3

ARTÍCULO 38

CONCEPTO 382

SUBCONCEPTO 38252 DE SUBVENCIONES COFINANCIADAS

RELACIÓN DE LOS DEUDORES A ESTE ORGANISMO A 31 DE DICIEMBRE DE 2009
POR CUENTA DEL PRESUPUESTO Y CONCEPTO EXPRESADO

APELLIDOS Y NOMBRE	DNI/CIF	IMPORTE	APELLIDOS Y NOMBRE	DNI/CIF	IMPORTE
CUENCA SANCHEZ ELISABEL	77707963W	3.272,40			
FERNANDEZ FERNANDEZ LYDIA	14629074Q	3.359,28			
FRUTOS SANCHEZ JOSEFA	48403428C	3.171,66			
GARCIA BENITEZ BALTASAR LUIS	23281799A	6.089,75			
GARCIA CARRILLO ALEJANDRO	48500990Q	3.221,36			
GILABERT LOPEZ ESTHER	34828004R	3.119,01			
HERNANDEZ GIL JOSEFA	34822475S	3.319,99			
MAYOR NAVARRO MARIA ISABEL	48544263A	3.083,05			
MOLINA FERNANDEZ, CESAR	77705611L	3.210,43			
SAEZ BALLESTEROS , MACARENA	74730643D	3.361,01			
SANCHEZ CASCALES M CARMEN	77565934K	3.435,64			
SANCHEZ MOLINA ANGEL	77705906S	3.079,66			
SANCHEZ PEREZ VANESA	48634726F	3.266,49			
SOTO AMADOR YOCANDRA MARILER	71041422B	3.104,63			
TOTAL POR SUBCONCEPTO					48.094,36

Cuenta General 2009

Relación de Deudores

REGION DE MURCIA

PRESUPUESTO 2009

PENDIENTE DE COBRO DEL EJERCICIO: 2008

CAPÍTULO 3

ARTÍCULO 38

CONCEPTO 382

SUBCONCEPTO 38253 DE SUBVENCIONES COFINANCIADAS

RELACIÓN DE LOS DEUDORES A ESTE ORGANISMO A 31 DE DICIEMBRE DE 2009
POR CUENTA DEL PRESUPUESTO Y CONCEPTO EXPRESADO

APPELLIDOS Y NOMBRE	DNI/CIF	IMPORTE	APPELLIDOS Y NOMBRE	DNI/CIF	IMPORTE
ABC RECICLADOS SL	B73029894	4.310,57			
ACEBO INFANTIL SL	B73314890	2.339,70			
ADICOM ASESORES SL	B73186231	4.479,05			
AISLAMIENTOS TERMICOS MAGI, SL	B30781223	4.502,82			
ALIMENTACION Y SERVICIOS MAZARRON SL	B73433559	4.269,36			
ASEYTEM XXI S COOP	F73065799	4.552,27			
ASTILLADORA DE MURCIA SL	B30394100	4.287,77			
BARCELO SERNA JOSE ANTONIO	48617518A	4.178,51			
BULLDOG PROMOSWEETS SL	B73002057	3.924,23			
CAMPILLO PALMERA SA	A30021877	4.465,57			
CESPEDES PINTURAS SL	B73190670	4.432,38			
DALCON LEVANTE SL	B73446288	3.907,00			
DESTILERIAS LA HUERTANA S.L.	B30045041	4.269,36			
EGEA AYUSO, ESTHER ANA	48390902Y	4.440,41			
ELSAMEX, S.A.	A28504728	4.491,79			
ESTRUMAR 2000 SL	B73068488	4.454,33			
EUROREVOCOS SL	B73098766	4.381,94			
FONMINASAN SL	B30535850	4.467,07			
G.P.L. GABINETE DE PREVENCION LABORAL SL	B30557904	4.401,88			
GONZALEZ MARTINEZ MARIA ISABEL	34784328W	589,74			
GRUPO MURCIANO DE EXCAVACIONES Y CONTENE	B30582779	4.440,41			
HOSMALOR 3 SL EN CONSTITUCION	B73387219	4.267,49			
LUNABIANCA TIENDAS SL	B73477259	4.236,98			
MARTINEZ LOPEZ JOSE	27473821E	4.436,34			
MARTINEZ PARDO NOELIA	48502174G	4.475,31			
MONTAJES ESPECIALES REUNIDOS 2003 SL	B73261976	4.296,52			



Cuenta General 2009

Relación de Deudores

MU#OZ MORA FRANCISCO	74340361Z	4.258,71		
MULTISERVICIOS MSM SL	B30326656	4.429,17		
MURCIAGRAF, SAL	A30476485	4.435,60		
NICOLAS CARAZO SL	B30458954	4.253,81		
OZUKI 2005 SL EN CONSTITUCION	B73384745	4.239,76		
OZUKI 2005 SL EN CONSTITUCION	B73384745	4.239,76		
RIEGOS DE LEVANTE MURCIA SL	B30240675	2.811,72		
RODRIGUEZ GONZALEZ FRANCISCO	27484383G	4.199,52		
TALLERES EL RASTRO DE LA FRENADA SLL	B30784524	4.240,33		
TECNOELECTRIC LAS TORRES SLL	B73039224	4.062,10		
VIVANCOS LACARCEL FRANCISCO	27437258Y	3.328,23		
pedro lucas iniciativas plast. s.l.l.	B73430118	2.464,54		
TOTAL POR SUBCONCEPTO				154.262,05

Cuenta General 2009

Relación de Deudores

REGION DE MURCIA

PRESUPUESTO 2009

PENDIENTE DE COBRO DEL EJERCICIO: 2008

CAPÍTULO 3

ARTÍCULO 38

CONCEPTO 382

SUBCONCEPTO 38254 DE SUBVENCIONES COFINANCIADAS

RELACIÓN DE LOS DEUDORES A ESTE ORGANISMO A 31 DE DICIEMBRE DE 2009
POR CUENTA DEL PRESUPUESTO Y CONCEPTO EXPRESADO

APELLIDOS Y NOMBRE	DNI/CIF	IMPORTE	APELLIDOS Y NOMBRE	DNI/CIF	IMPORTE
FED. ESTAT.COMERCIO, HOST.Y TURIM CCOO	G81638223	10.011,24			
FEDERACIÓN AGROALIMENTARIA DE UGT	G83056879	16.499,58			
FENEBUS MURCIA	G30291835	46.876,03			
TOTAL POR SUBCONCEPTO					73.386,85



Cuenta General 2009

Relación de Deudores

REGION DE MURCIA

PRESUPUESTO 2009

PENDIENTE DE COBRO DEL EJERCICIO: 2008

CAPÍTULO 3

ARTÍCULO 38

CONCEPTO 382

SUBCONCEPTO 38256 DE SUBVENCIONES COFINANCIADAS

RELACIÓN DE LOS DEUDORES A ESTE ORGANISMO A 31 DE DICIEMBRE DE 2009
POR CUENTA DEL PRESUPUESTO Y CONCEPTO EXPRESADO

APELLIDOS Y NOMBRE	DNI/CIF	IMPORTE	APELLIDOS Y NOMBRE	DNI/CIF	IMPORTE
AYUNTAMIENTO DE CEUTI	P3001800F	15.653,23			
AYUNTAMIENTO DE LOS ALCAZARES	P3004500I	24.010,61			
AYUNTAMIENTO DE MULA	P3002900C	4.917,10			
AYUNTAMIENTO DE MULA	P3002900C	1.646,71			
AYUNTAMIENTO DE MULA	P3002900C	4.147,81			
AYUNTAMIENTO DE MULA	P3002900C	941,21			
AYUNTAMIENTO DE MULA	P3002900C	1.271,10			
AYUNTAMIENTO DE MULA	P3002900C	3.390,99			
AYUNTAMIENTO DE MULA	P3002900C	3.402,85			
AYUNTAMIENTO JUMILLA	P3002200H	42,97			
AYUNTAMIENTO JUMILLA	P3002200H	18.669,23			
AYUNTAMIENTO MORATALLA	P3002800E	39.290,13			
TOTAL POR SUBCONCEPTO					117.383,94

Cuenta General 2009

Relación de Deudores

REGION DE MURCIA

PRESUPUESTO 2009

PENDIENTE DE COBRO DEL EJERCICIO: 2008

CAPÍTULO 3

ARTÍCULO 38

CONCEPTO 382

SUBCONCEPTO 38257 DE SUBVENCIONES COFINANCIADAS

RELACIÓN DE LOS DEUDORES A ESTE ORGANISMO A 31 DE DICIEMBRE DE 2009
POR CUENTA DEL PRESUPUESTO Y CONCEPTO EXPRESADO

APELLIDOS Y NOMBRE	DNI/CIF	IMPORTE	APELLIDOS Y NOMBRE	DNI/CIF	IMPORTE
AYUNTAMIENTO DE ABARAN	P3000200J	14.475,15			
AYUNTAMIENTO DE FORTUNA	P3002000B	3.901,93			
AYUNTAMIENTO DE LAS TORRES DE COTILLAS	P3003800D	2.454,31			
AYUNTAMIENTO DE PLIEGO	P3003200G	1.137,99			
AYUNTAMIENTO DE YECLA	P3004300D	1.374,93			
AYUNTAMIENTO DE YECLA	P3004300D	13.078,35			
AYUNTAMIENTO JUMILLA	P3002200H	4.976,11			
AYUNTAMIENTO MORATALLA	P3002800E	248,57			
AYUNTAMIENTO MORATALLA	P3002800E	7.666,39			
FUNDACION SIERRA MINERA	G30730774	13.503,75			
TOTAL POR SUBCONCEPTO					62.817,48



Cuenta General 2009

Relación de Deudores

REGION DE MURCIA

PRESUPUESTO 2009

PENDIENTE DE COBRO DEL EJERCICIO: 2008

CAPÍTULO 3

ARTÍCULO 38

CONCEPTO 382

SUBCONCEPTO 38259 DE SUBVENCIONES COFINANCIADAS

RELACIÓN DE LOS DEUDORES A ESTE ORGANISMO A 31 DE DICIEMBRE DE 2009
POR CUENTA DEL PRESUPUESTO Y CONCEPTO EXPRESADO

APELLIDOS Y NOMBRE	DNI/CIF	IMPORTE	APELLIDOS Y NOMBRE	DNI/CIF	IMPORTE
AYUNTAMIENTO DE FORTUNA	P3002000B	7.202,51			
TOTAL POR SUBCONCEPTO					7.202,51

Cuenta General 2009

Relación de Deudores

REGION DE MURCIA

PRESUPUESTO 2009

PENDIENTE DE COBRO DEL EJERCICIO: 2008

CAPÍTULO 3

ARTÍCULO 38

CONCEPTO 382

SUBCONCEPTO 38260 DE SUBVENCIONES COFINANCIADAS

RELACIÓN DE LOS DEUDORES A ESTE ORGANISMO A 31 DE DICIEMBRE DE 2009
POR CUENTA DEL PRESUPUESTO Y CONCEPTO EXPRESADO

APELLIDOS Y NOMBRE	DNI/CIF	IMPORTE	APELLIDOS Y NOMBRE	DNI/CIF	IMPORTE
AYUNTAMIENTO DE CEUTI	P3001800F	56.028,99			
TOTAL POR SUBCONCEPTO					56.028,99

Cuenta General 2009

Relación de Deudores

REGION DE MURCIA

PRESUPUESTO 2009

PENDIENTE DE COBRO DEL EJERCICIO: 2008

CAPÍTULO 3

ARTÍCULO 38

CONCEPTO 382

SUBCONCEPTO 38264 DE SUBVENCIONES COFINANCIADAS

RELACIÓN DE LOS DEUDORES A ESTE ORGANISMO A 31 DE DICIEMBRE DE 2009
POR CUENTA DEL PRESUPUESTO Y CONCEPTO EXPRESADO

APELLIDOS Y NOMBRE	DNI/CIF	IMPORTE	APELLIDOS Y NOMBRE	DNI/CIF	IMPORTE
ANTOLINOS LOPEZ, SL	B30740781	693,08			
ANTOLINOS LOPEZ, SL	B30740781	681,53			
ARROYO ZAPATA DIANA MARIA	X4169711H	5.156,71			
BAÑO GARCIA, MA ISABEL	77503689Z	3.581,99			
BRAVO MORAES, SILVIA TERESA	52819965M	4.945,22			
C & M ASESORES SDAD COOP (99MU2007F)	F73064560	5.978,42			
C & M ASESORES SDAD COOP (99MU2007F)	F73064560	5.978,42			
CANOVAS CANOVAS ATANASIO	23201338L	5.951,57			
CASTILLO Y MULLEZ SLL	B73285363	701,57			
CIA MEDITERRANEA DE MANIPULADOS INDUSTRI	B30573174	5.989,16			
COL OF DE INGENIEROS TECNICOS AGRICOLAS	Q3071002D	4.325,96			
COL OF DE INGENIEROS TECNICOS AGRICOLAS	Q3071002D	6.461,86			
CONSULENTI ASESORES SL	B73338451	1.553,80			
ELECTRICIDAD SORIANO SL	B30406821	3.554,70			
FONCLIMA BUENDIA,S.COOP.EN CONSTITUCION	F73515330	5.876,55			
FRUTOS SANCHEZ JOSEFA	48403428C	1.902,99			
GARCIA VELASCO, DOMINGO	20012849C	5.600,00			
GEA MENDEZ ASCENSION	48431771G	4.925,06			
GILABERT LOPEZ ESTHER	34828004R	1.871,41			
GISBERT MORENO DANIEL	48509731V	2.611,71			
GRUPO CONSTRUROMAN MURCIA SL	B73498602	5.924,49			
HOSTELERIA ESTACION DE BLANCA, SL	B73412694	665,40			
HOSTELERIA ESTACION DE BLANCA, SL	B73412694	676,47			
HOSTELERIA ESTACION DE BLANCA, SL	B73412694	687,91			
IBAÑEZ PUERTAS ANA MARIA	48614292C	1.543,95			
IMAGINE MEDITERRANEAN,S.L	B30777585	2.645,38			



Cuenta General 2009

Relación de Deudores

KLEINA MARTA	X6259532J	4.865,86			
LOGISTICA MURCIANA DE MEDICAMENTOS SL	B73405318	3.561,60			
MARTINEZ CAJA ISABEL	34796599Z	3.480,59			
MAYOR NAVARRO MARIA ISABEL	48544263A	1.849,83			
MESON TAPERIA LOS REALES SL	B30823108	3.657,30			
MESON TAPERIA LOS REALES SL	B30823108	3.657,30			
PESCADOS SANDY SL	B30392476	5.836,01			
PROMALEC CAMPOS SL	B73240657	2.640,58			
PROYCOTEC SL	B73414443	2.613,63			
R.PARRA ELECTRODOMESTICOS SLU	B73515777	6.000,00			
ROMA PROPERTY PACHECO SL	B54112297	2.657,48			
SANATORIO MESA DEL CASTILLO SL	B30023535	2.657,96			
SEIQUER AUDITORES Y CONSULTORES, S.L.	B73153314	1.556,42			
SOLDAMUR,S.L.U.	B53676532	5.570,08			
THIBAUDIER, DIDIER MAURICE GABRIEL	X8228658V	6.060,99			
TUDELA LOPEZ JOSE	74337305V	5.083,80			
TUDELA MARTINEZ JOSEFA	23239168Z	3.871,98			
TOTAL POR SUBCONCEPTO					156.106,72

Cuenta General 2009

Relación de Deudores

REGION DE MURCIA

PRESUPUESTO 2009

PENDIENTE DE COBRO DEL EJERCICIO: 2008

CAPÍTULO 3

ARTÍCULO 39

CONCEPTO 391

SUBCONCEPTO 39101 RECARGOS, MULTAS Y COSTAS

RELACIÓN DE LOS DEUDORES A ESTE ORGANISMO A 31 DE DICIEMBRE DE 2009
POR CUENTA DEL PRESUPUESTO Y CONCEPTO EXPRESADO

APELLIDOS Y NOMBRE	DNI/CIF	IMPORTE	APELLIDOS Y NOMBRE	DNI/CIF	IMPORTE
AGENCIA DE DESARROLLO LOCAL Y EMPLEO DE	Q8055014H	990,79			
AYUNTAMIENTO DE MURCIA	P3003000A	254,30			
FEDERACIÓN AGROALIMENTARIA DE UGT	G83056879	707,96			
TOTAL POR SUBCONCEPTO					1.953,05



Cuenta General 2009

Relación de Deudores

REGION DE MURCIA

PRESUPUESTO 2009

PENDIENTE DE COBRO DEL EJERCICIO: 2008

CAPÍTULO 4

ARTÍCULO 42

CONCEPTO 420

SUBCONCEPTO 42002 DE LA CONSEJERÍA A LA QUE ESTÁ ADSCRITO

RELACIÓN DE LOS DEUDORES A ESTE ORGANISMO A 31 DE DICIEMBRE DE 2009
POR CUENTA DEL PRESUPUESTO Y CONCEPTO EXPRESADO

APellidos y Nombre	DNI/CIF	Importe	APellidos y Nombre	DNI/CIF	Importe
C.C.A.A.DE LA REGION DE MURCIA	S3011001I	2.000.000,00			
TOTAL POR SUBCONCEPTO					2.000.000,00



Cuenta General 2009

Relación de Deudores

REGION DE MURCIA

PRESUPUESTO 2009

PENDIENTE DE COBRO DEL EJERCICIO: 2008

CAPÍTULO 6

ARTÍCULO 68

CONCEPTO 680

SUBCONCEPTO 68000 DE EJERCICIOS CERRADOS

RELACIÓN DE LOS DEUDORES A ESTE ORGANISMO A 31 DE DICIEMBRE DE 2009
POR CUENTA DEL PRESUPUESTO Y CONCEPTO EXPRESADO

APELLIDOS Y NOMBRE	DNI/CIF	IMPORTE	APELLIDOS Y NOMBRE	DNI/CIF	IMPORTE
AYUNTAMIENTO DE BLANCA	P3001100A	128.779,72			
TOTAL POR SUBCONCEPTO					128.779,72

Cuenta General 2009

Relación de Deudores

REGION DE MURCIA

PRESUPUESTO 2009

PENDIENTE DE COBRO DEL EJERCICIO: 2008

CAPÍTULO 6
ARTÍCULO 68
CONCEPTO 682
SUBCONCEPTO 68201 DE SUBVENCIONES COFINANCIADAS

RELACIÓN DE LOS DEUDORES A ESTE ORGANISMO A 31 DE DICIEMBRE DE 2009
POR CUENTA DEL PRESUPUESTO Y CONCEPTO EXPRESADO

APELLIDOS Y NOMBRE	DNI/CIF	IMPORTE	APELLIDOS Y NOMBRE	DNI/CIF	IMPORTE
A.T.MARPE SL	B30490387	3.838,31	PEREZ GOMEZ RAUL	48401659E	461,73
ABRI SANZ SL	B73084253	287,09	PEÑALVER SANCHEZ PEDRO DAVID	48394506E	4.881,24
AGRODOLORES S.L.	B30250674	6.397,19	PICON MARTINEZ MANUEL	74427919B	1.755,02
ALARCON GUZMAN ALEJANDRO	22931388C	5.205,24	PINTURAS Y DECORACION CORCHITO, SL	B30448567	2.846,55
ANTONIO JOSE RODRIGUEZ MARTINEZ	48544990V	1.842,45	PINTURAS Y DECORACION CORCHITO, SL	B30448567	2.843,79
AQUILAE SL	B73299695	6.387,50	PROMOCIONES COTRUC SL	B30517932	3.723,36
BEJAR GARCERAN MARIA CARMEN	48478196S	5.048,94	REALES CANO OLGA MARIA	48467868Z	1.754,64
BLAYA JIMENO MANUEL	34807030A	6.387,46	RODRIGUEZ BELMONTE JOSE RICARDO	22464691Q	6.420,56
CANO GASPARG MARIA CARMEN	34801344K	5.274,31	SAEZ BARNES, MARIA ESPERANZA	48426161Y	5.360,33
CARBUMUR GESTION SL	B73100380	6.373,96	SISTEMAS DEL DESCANSO EURODREAM SL EN CO	B73223570	3.806,79
CENTROS MEDICOS CMC SL	B73055501	6.365,97	SOLANO VALERA ALICIA	48434968G	1.709,27
COMPLEX TECHNOLOGY SL	B73356826	6.017,69	SOROBER INVERSIONES SL	B73365314	5.506,75
EFIMUR SL	B30479091	6.344,00	SOTO AMADOR YOCANDRA MARILER	71041422B	1.862,78
EL MOSTRADOR DE LAS NUEVAS IDEAS, SLL	B73225120	3.693,53	SUGARDEN SDAD COOP	F73308199	6.425,15
ESCUELA DE EQUITACION CLASICA, SL	B30781546	3.814,61	VELEZ LOPEZ, SONIA INES	X2777117M	5.390,54
ESPIN HERNANDEZ CARMEN	27446145S	5.438,40			
FERNANDEZ CABALLERO ANTONIO ALFONSO	48395455M	1.629,02			
FERNANDEZ GALVEZ EULALIA	23232097G	5.272,30			
FRUTERIA JUNTERONES, SL	B73197758	6.475,45			
GLOBAL TELEPHONE MARKET SL	B73043226	6.367,71			
GLOBAL TELEPHONE MARKET SL	B73043226	6.343,11			
GONZALEZ CASTILLO PEDRO	48431895J	5.238,65			
GONZALEZ SANZ CONCEPCION	27469692X	3.730,55			
HERNANDEZ LORENTE ANGEL	27444096J	6.050,55			
HIJOS DE RAMON MADRID SL	B30010995	6.150,71			
HISPERICA DEL GAS SL	B73158271	5.590,32			

Cuenta General 2009

Relación de Deudores

INVERSIONES Y ADQUISICIONES DEL MEDITERR	B73233785	6.427,22			
JOSE GARCIA HERRERO	48434377B	1.768,45			
LIDON GARCIA ANTONIO	23267589F	6.442,02			
LORAN MURCIA SL EN CONSTITUCION	B73341174	6.249,09			
LUCAS ORTIN JOAQUIN	74306879C	3.544,89			
MARK STEPHEN HEASMAN	X4508925M	5.255,17			
MARTINEZ SANCHEZ, FRANCISCO JAVIER	23269822D	3.638,08			
MATEO GIMENEZ, MARIA DEL MAR	48481440Q	3.556,87			
MIKAPLAS SL	B73296147	3.728,33			
MILENIUM LEVANTE ADMINISTRADORES DE FINC	B73149999	6.403,70			
MONTAJES ESPECIALES REUNIDOS 2003 SL	B73261976	6.417,90			
MORA CANOVAS ANA MARIA	23264084K	5.229,15			
OBRAS JARDINERÍA JOSÉ NICOLÁS GARCÍA SL	B73276198	1.654,91			
OBRAS JARDINERÍA JOSÉ NICOLÁS GARCÍA SL	B73276198	1.635,78			
OBRAS JARDINERÍA JOSÉ NICOLÁS GARCÍA SL	B73276198	1.616,44			
ORTEGA VIDEOSONIDO CB	E73370967	3.780,08			
PE#ALVER VICENTE JOAQUINA	27441410H	5.229,15			
PEDRO SERRANO GARCIA SL	B30165443	6.425,15			
PELUQUERIA DOTRIX SLL EN CONSTITUCION	B73360653	2.972,22			
TOTAL POR SUBCONCEPTO					268.288,12



Cuenta General 2009

Relación de Deudores

REGION DE MURCIA

PRESUPUESTO 2009

PENDIENTE DE COBRO DEL EJERCICIO: 2008

CAPÍTULO 6

ARTÍCULO 68

CONCEPTO 682

SUBCONCEPTO 68252 DE SUBVENCIONES COFINANCIADAS

RELACIÓN DE LOS DEUDORES A ESTE ORGANISMO A 31 DE DICIEMBRE DE 2009
POR CUENTA DEL PRESUPUESTO Y CONCEPTO EXPRESADO

APELLIDOS Y NOMBRE	DNI/CIF	IMPORTE	APELLIDOS Y NOMBRE	DNI/CIF	IMPORTE
ANTONIO JOSE RODRIGUEZ MARTINEZ	48544990V	3.684,90			
GARCIA HERNANDEZ JERONIMO	23270151Q	3.188,08			
JOSE GARCIA HERRERO	48434377B	3.536,90			
LLANES ROMERA ALVARO	48403653S	945,20			
PEREZ GOMEZ RAUL	48401659E	923,44			
PICON MARTINEZ MANUEL	74427919B	3.510,04			
REALES CANO OLGA MARIA	48467868Z	3.509,28			
SOLANO VALERA ALICIA	48434968G	3.418,54			
TOTAL POR SUBCONCEPTO					22.716,38



Cuenta General 2009

Relación de Deudores

REGION DE MURCIA

PRESUPUESTO 2009

PENDIENTE DE COBRO DEL EJERCICIO: 2008

CAPÍTULO 6

ARTÍCULO 68

CONCEPTO 682

SUBCONCEPTO 68253 DE SUBVENCIONES COFINANCIADAS

RELACIÓN DE LOS DEUDORES A ESTE ORGANISMO A 31 DE DICIEMBRE DE 2009
POR CUENTA DEL PRESUPUESTO Y CONCEPTO EXPRESADO

APELLIDOS Y NOMBRE	DNI/CIF	IMPORTE	APELLIDOS Y NOMBRE	DNI/CIF	IMPORTE
CHARDO CREACIONES, SL	B73202798	4.598,99			
TOTAL POR SUBCONCEPTO					4.598,99
TOTAL EJERCICIO PRESUPUESTARIO 2008					3.869.713,67



Cuenta General 2009

Relación de Deudores

REGION DE MURCIA

PRESUPUESTO 2009

PENDIENTE DE COBRO DEL EJERCICIO: 2009

CAPÍTULO 3

ARTÍCULO 30

CONCEPTO 301

SUBCONCEPTO 30100

RELACIÓN DE LOS DEUDORES A ESTE ORGANISMO A 31 DE DICIEMBRE DE 2009
POR CUENTA DEL PRESUPUESTO Y CONCEPTO EXPRESADO

APELLIDOS Y NOMBRE	DNI/CIF	IMPORTE	APELLIDOS Y NOMBRE	DNI/CIF	IMPORTE
ARANDA Y BELTRAN SL	B30412860	16,93			
TOTAL POR SUBCONCEPTO					16,93

Cuenta General 2009

Relación de Deudores

REGION DE MURCIA

PRESUPUESTO 2009

PENDIENTE DE COBRO DEL EJERCICIO: 2009

CAPÍTULO 3

ARTÍCULO 30

CONCEPTO 301

SUBCONCEPTO 30101

RELACIÓN DE LOS DEUDORES A ESTE ORGANISMO A 31 DE DICIEMBRE DE 2009
POR CUENTA DEL PRESUPUESTO Y CONCEPTO EXPRESADO

APELLIDOS Y NOMBRE	DNI/CIF	IMPORTE	APELLIDOS Y NOMBRE	DNI/CIF	IMPORTE
COM RABASCO SL	B30137087	1.866,16			
COM RABASCO SL	B30137087	1.053,12			
CONSTRUCCIONES FRANFER 97 SL	B30540330	1.687,15			
CONSTRUCCIONES FRANFER 97 SL	B30540330	1.595,06			
COVIR 2000 SL	B73072324	818,13			
COVIR 2000 SL	B73072324	3.674,13			
COVIR 2000 SL	B73072324	1.032,17			
TOTAL POR SUBCONCEPTO					11.725,92

Cuenta General 2009

Relación de Deudores

REGION DE MURCIA

PRESUPUESTO 2009

PENDIENTE DE COBRO DEL EJERCICIO: 2009

CAPÍTULO 3
ARTÍCULO 38
CONCEPTO 380
SUBCONCEPTO 38000

RELACIÓN DE LOS DEUDORES A ESTE ORGANISMO A 31 DE DICIEMBRE DE 2009
POR CUENTA DEL PRESUPUESTO Y CONCEPTO EXPRESADO

APellidos y Nombre	DNI/CIF	Importe	Apellidos y Nombre	DNI/CIF	Importe
ASOC DE JOVENES EMPRESARIOS DE CARTAGENA	G30739270	3.550,42			
ASOC DE JOVENES EMPRESARIOS DE CARTAGENA	G30739270	5.811,88			
ASOC.DE EMPRESAS DE ECONOMIA SOCIAL DE L	G30122550	248,19			
ASOC.DE EMPRESAS DE ECONOMIA SOCIAL DE L	G30122550	99,78			
AYUNTAMIENTO DE ALBUDEITE	P3000400F	6.803,87			
AYUNTAMIENTO DE CALASPARRA	P3001300G	19.595,03			
AYUNTAMIENTO DE CARAVACA	P3001500B	1.816,30			
AYUNTAMIENTO DE CARAVACA	P3001500B	13.027,95			
AYUNTAMIENTO DE CEHEGIN	P3001700H	3.561,30			
AYUNTAMIENTO DE MULA	P3002900C	343,05			
AYUNTAMIENTO DE PLIEGO	P3003200G	123,46			
AYUNTAMIENTO DE PLIEGO	P3003200G	116,19			
AYUNTAMIENTO DE PLIEGO	P3003200G	1.614,11			
BENIAJÁN SERVICIOS URGENTES S.L	B73610131	6.054,58			
BLANCA MARÍA MARTÍNEZ BAUTISTA	48467795X	1.244,68			
CARRION GARCIA JOSEFA	77567054Z	2.203,66			
ESPINOSA AGUIAR, DOLORES	22986829P	1.244,68			
EXCMO AYUNTAMIENTO DE LA UNION	P3004100H	1.772,92			
FACTOR HOGAR SL	B73435554	1.640,21			
FACTOR HOGAR SL	B73435554	1.620,60			
FACTOR HOGAR SL	B73435554	1.601,63			
FACTOR HOGAR SL	B73435554	1.582,02			
FUNDACION UNIVERSITARIA SAN ANTONIO DE C	G30626303	6.131,16			
JOSE MARIA GONZALVEZ RUIZ	48419552K	762,34			
MARIN CESPEDES MARIA DOLORES	34799265N	3.747,85			
Mª PILAR MARTINEZ MUÑOZ	77567298M	4.994,24			



Cuenta General 2009

Relación de Deudores

NIEVES MARÍA MORENO MARTÍNEZ	23268779R	1.250,27			
PALAZON MOLINA JOSE ANGEL	52827470N	6.268,60			
PELLICER ESCOLAR, ESTHER	48494131B	2.489,36			
PÉREZ CARO ANA BELÉN	23256562C	2.664,07			
UNION SINDICAL DE CC.OO REGION MURCIA	G30099170	9.154,99			
TOTAL POR SUBCONCEPTO					113.139,39

Cuenta General 2009

Relación de Deudores

REGION DE MURCIA

PRESUPUESTO 2009

PENDIENTE DE COBRO DEL EJERCICIO: 2009

CAPÍTULO 3

ARTÍCULO 38

CONCEPTO 381

SUBCONCEPTO 38100

RELACIÓN DE LOS DEUDORES A ESTE ORGANISMO A 31 DE DICIEMBRE DE 2009
POR CUENTA DEL PRESUPUESTO Y CONCEPTO EXPRESADO

APELLIDOS Y NOMBRE	DNI/CIF	IMPORTE	APELLIDOS Y NOMBRE	DNI/CIF	IMPORTE
BALSALOBRE CABALLERO MANUELA	48484808A	770,65			
CARDONA CHACON FUENSANTA	34816665R	456,65			
D ^a MARÍA DEL MAR LÓPEZ BERMÚDEZ	77523482G	3.171,47			
JIMENEZ PERONA MAIRA LUISA	34787869R	604,19			
JORDAN DIAZ URSULA	23233106R	238,30			
MARTINEZ MARTINEZ JUANA	34828733V	189,34			
MARÍA CARMEN MARTÍNEZ TRIGUEROS	51082883K	241,94			
SANCHEZ MONTALBAN MARIA SOLEDAD	22972386D	72,56			
SOLUC.DE MANTENIMIENTO Y CONTRAT.,S.L.	B73591406	6.009,04			
TOTAL POR SUBCONCEPTO					11.754,14



Cuenta General 2009

Relación de Deudores

REGION DE MURCIA

PRESUPUESTO 2009

PENDIENTE DE COBRO DEL EJERCICIO: 2009

CAPÍTULO 3

ARTÍCULO 38

CONCEPTO 381

SUBCONCEPTO 38103

RELACIÓN DE LOS DEUDORES A ESTE ORGANISMO A 31 DE DICIEMBRE DE 2009
POR CUENTA DEL PRESUPUESTO Y CONCEPTO EXPRESADO

APELLIDOS Y NOMBRE	DNI/CIF	IMPORTE	APELLIDOS Y NOMBRE	DNI/CIF	IMPORTE
STERIA IBERICA S.A.	A83083816	364,77			
TOTAL POR SUBCONCEPTO					364,77

Cuenta General 2009

Relación de Deudores

REGION DE MURCIA

PRESUPUESTO 2009

PENDIENTE DE COBRO DEL EJERCICIO: 2009

CAPÍTULO 3
ARTÍCULO 38
CONCEPTO 382
SUBCONCEPTO 38203

RELACIÓN DE LOS DEUDORES A ESTE ORGANISMO A 31 DE DICIEMBRE DE 2009
POR CUENTA DEL PRESUPUESTO Y CONCEPTO EXPRESADO

APELLIDOS Y NOMBRE	DNI/CIF	IMPORTE	APELLIDOS Y NOMBRE	DNI/CIF	IMPORTE
A.P. CEMIFERMA SL	B30597504	2.139,26	BOSCH ESCUELA EUROPEA DE FORMACION SL	B73101297	5.759,57
ACADEMIA MANUEL PEDRERO SL	B30577332	3.559,21	BOSCH ESCUELA EUROPEA DE FORMACION SL	B73101297	4.194,79
ACADEMIA MARTINEZ Y HERNANDEZ SLU	B73400681	3.888,46	CAPTURA Y PROCESO DE DATOS SL	B30043533	1.381,85
ACADEMIA MARTINEZ Y HERNANDEZ SLU	B73400681	1.571,76	CAPTURA Y PROCESO DE DATOS SL	B30043533	771,33
ACADEMIA MARTINEZ Y HERNANDEZ SLU	B73400681	298,41	CAPTURA Y PROCESO DE DATOS SL	B30043533	236,77
ACADEMIA NEW LONDON, SL	B73401200	1.480,69	CAPTURA Y PROCESO DE DATOS SL	B30043533	500,68
ACADEMIA NEW LONDON, SL	B73401200	363,05	CAPTURA Y PROCESO DE DATOS SL	B30043533	2.335,68
ACADEMIA TEMAS SDAD COOP	F73115172	2.036,55	CENESPI PUERTOLUM, S.L. UNIP.	B73398547	31,90
ASOC DE DISCAPACITADOS FISICOS DE TOTANA	G30065775	238,87	CENTRO DE APRENDIZAJE DE LA MADERA EL RA	B30492516	7.842,47
ASOC ESCUELA DE OCIO LOS LIMONEROS DE MU	G73415325	453,38	CENTRO DE ESTUDIOS CARRION Y FEREZ, SL	B30734222	4.380,80
ASOC.DE EMPRESAS DE ECONOMIA SOCIAL DE L	G30122550	795,89	CENTRO DE ESTUDIOS CARRION Y FEREZ, SL	B30734222	927,60
AUTOESCUELA LOSADA E HIJOS, S.L.	B73400822	3.807,19	CENTRO DE ESTUDIOS CARRION Y FEREZ, SL	B30734222	1.096,71
AUTOESCUELA LOSADA E HIJOS, S.L.	B73400822	3.193,86	CENTRO DE ESTUDIOS COMPLEMENTARIOS RUSAD	B30563910	12.757,85
AUTOESCUELA SANTA CRUZ, SL	B30448963	6.671,15	CENTRO DE ESTUDIOS COMPLEMENTARIOS RUSAD	B30563910	1.458,61
AUTOESCUELA SANTA CRUZ, SL	B30448963	2.456,48	CENTRO DE ESTUDIOS COMPLEMENTARIOS RUSAD	B30563910	1.054,30
AUTOESCUELA SANTA CRUZ, SL	B30448963	14.688,06	CENTRO DE ESTUDIOS COMPLEMENTARIOS RUSAD	B30563910	3.956,88
AUTOESCUELA SANTA CRUZ, SL	B30448963	2.370,85	CENTRO DE ESTUDIOS COMPLEMENTARIOS RUSAD	B30563910	1.313,66
AUTOESCUELA SANTA CRUZ, SL	B30448963	4.108,20	CENTRO DE ESTUDIOS COMPLEMENTARIOS RUSAD	B30563910	14.413,36
AYUNTAMIENTO DE ARCHENA	P3000900E	801,86	CENTRO DE ESTUDIOS COMPLEMENTARIOS RUSAD	B30563910	2.143,15
AYUNTAMIENTO DE CEUTI	P3001800F	911,76	CENTRO DE ESTUDIOS COMPLEMENTARIOS RUSAD	B30563910	323,86
AYUNTAMIENTO DE LAS TORRES DE COTILLAS	P3003800D	1.775,68	CENTRO DE ESTUDIOS COMPLEMENTARIOS RUSAD	B30563910	1.100,13
AYUNTAMIENTO DE LORCA	P3002400D	3.120,94	CENTRO DE ESTUDIOS MEDIERAS SL	B30628721	8.268,46
AYUNTAMIENTO DE LORCA	P3002400D	196,88	CENTRO DE ESTUDIOS MEDIERAS SL	B30628721	4.185,84
AYUNTAMIENTO DE LORCA	P3002400D	4.507,03	CENTRO DE ESTUDIOS OVALO SL	B30489181	996,44
AYUNTAMIENTO DE MOLINA DE SEGURA	P3002700G	2.785,69	CENTRO DE ESTUDIOS OVALO SL	B30489181	551,42
AYUNTAMIENTO DE MOLINA DE SEGURA	P3002700G	8.191,71	CENTRO DE ESTUDIOS RADIOLOGICOS Y DE IMA	B73140576	7.302,68

Cuenta General 2009

Relación de Deudores

AYUNTAMIENTO DE MOLINA DE SEGURA	P3002700G	3.004,00	CENTRO DE ESTUDIOS RADIOLOGICOS Y DE IMA	B73140576	2.225,15
AYUNTAMIENTO DE MOLINA DE SEGURA	P3002700G	2.390,69	CENTRO DE ESTUDIOS RADIOLOGICOS Y DE IMA	B73140576	3.140,25
AYUNTAMIENTO DE MOLINA DE SEGURA	P3002700G	3.642,35	CENTRO DE ESTUDIOS RADIOLOGICOS Y DE IMA	B73140576	3.943,56
AYUNTAMIENTO DE MOLINA DE SEGURA	P3002700G	576,70	CENTRO DE ESTUDIOS RADIOLOGICOS Y DE IMA	B73140576	3.378,53
AYUNTAMIENTO DE MOLINA DE SEGURA	P3002700G	7.015,20	CENTRO DE ESTUDIOS RADIOLOGICOS Y DE IMA	B73140576	26.449,14
AYUNTAMIENTO DE MOLINA DE SEGURA	P3002700G	9.673,62	CENTRO DE FORMACIÓN GRUPO 2000, RC S.L.	B18488890	6.240,59
AYUNTAMIENTO DE MURCIA	P3003000A	5.413,56	CENTRO DE FORMACIÓN GRUPO 2000, RC S.L.	B18488890	4.941,21
AYUNTAMIENTO DE MURCIA	P3003000A	553,19	CENTRO DE FORMACIÓN GRUPO 2000, RC S.L.	B18488890	3.661,46
AYUNTAMIENTO DE MURCIA	P3003000A	1.175,44	CENTRO DE FORMACIÓN GRUPO 2000, RC S.L.	B18488890	3.361,40
AYUNTAMIENTO DE MURCIA	P3003000A	2.861,17	CENTRO FORMACION PROFESIONAL "JUAN SOLE"	R3000064J	406,69
AYUNTAMIENTO DE MURCIA	P3003000A	1.272,46	CENTRO FORMACION PROFESIONAL "JUAN SOLE"	R3000064J	484,39
AYUNTAMIENTO DE MURCIA	P3003000A	2.359,85	CENTRO FORMACION PROFESIONAL "JUAN SOLE"	R3000064J	822,77
AYUNTAMIENTO DE RICOTE	P3003400C	3.110,70	CENTRO FORMACION PROFESIONAL "JUAN SOLE"	R3000064J	646,17
AYUNTAMIENTO DE SAN PEDRO DEL PINATAR	P3003600H	103,73	CENTRO FORMACION PROFESIONAL "JUAN SOLE"	R3000064J	616,07
AYUNTAMIENTO DE SANTOMERA	P3004400B	1.086,96	COBO-IMBERNON SL	B73153371	2.307,62
AYUNTAMIENTO DE ULEA	P3004000J	773,00	COBO-IMBERNON SL	B73153371	2.277,44
AYUNTAMIENTO JUMILLA	P3002200H	2.427,02	COBO-IMBERNON SL	B73153371	2.247,25
AYUNTAMIENTO JUMILLA	P3002200H	2.615,76	CONF COMARCAL ORG EMPRES CARTAGENA	G30612527	2.328,97
AYUNTAMIENTO MORATALLA	P3002800E	1.347,19	CONFIGURACIONES INTREGRALES, SL	B30510440	288,21
<hr/>					
CONFIGURACIONES INTREGRALES, SL	B30510440	317,86	INSTITUTO MPAL.SERVICIOS SOCIALES CARTAG	P8001601G	11.159,62
CONFIGURACIONES INTREGRALES, SL	B30510440	546,25	INSTITUTO MPAL.SERVICIOS SOCIALES CARTAG	P8001601G	5.541,02
CONFIGURACIONES INTREGRALES, SL	B30510440	375,09	INSTITUTO MPAL.SERVICIOS SOCIALES CARTAG	P8001601G	1.347,69
COOP DE ENSEÑANZA SAMANIEGO S COOP LTDA	F30044994	30.944,60	INSTITUTO MPAL.SERVICIOS SOCIALES CARTAG	P8001601G	18.223,37
COOP DE ENSEÑANZA NARVAL	F30688238	2.232,11	INSTITUTO MPAL.SERVICIOS SOCIALES CARTAG	P8001601G	20.040,68
DIMENSION MURCIA SL	B73499261	2.926,88	JOSE FILIU APARICIO Y OTROS CB	E30525471	7.336,41
DIMENSION MURCIA SL	B73499261	2.667,44	JOSE FILIU APARICIO Y OTROS CB	E30525471	144,49
DIMENSION MURCIA SL	B73499261	1.600,18	JOSE FILIU APARICIO Y OTROS CB	E30525471	1.897,93
EDUCAMURCIA LAS TORRES, S.L.	B73399222	232,90	JUMIFORMACION, SL	B73492126	148,13
EDUCAMURCIA LAS TORRES, S.L.	B73399222	1.934,11	JUMINFOR SL	B73003634	453,48
EL LIMONAR INTERNATIONAL SCHOOL SL	B30242481	14.903,47	LINGUALOR SL	B30441976	1.239,03
FEDERACION REGIONAL DE ORGANIZACIONES EM	G30082358	17.813,76	LINGUALOR SL	B30441976	1.099,28
FEDERACION REGIONAL DE ORGANIZACIONES EM	G30082358	17.918,28	LINGUALOR SL	B30441976	2.149,39
FEDERACION REGIONAL DE ORGANIZACIONES EM	G30082358	17.878,68	LINGUALOR SL	B30441976	2.957,16
FORMACION MAR MENOR SL	B73131880	4.763,51	LOPEZ GARCIA ISABEL	22939535W	7.072,43
FORMATO FORMACION SL	B30327068	6.983,97	LOPEZ GARCIA ISABEL	22939535W	3.377,70
FORMATO FORMACION SL	B30327068	22.212,09	LOPEZ GARCIA ISABEL	22939535W	3.344,00
FORMATO FORMACION SL	B30327068	9.369,10	MARTINEZ AMO MARIA DOLORES	27213017S	14.467,55
FORMATO FORMACION SL	B30327068	7.956,88	MARTINEZ AMO MARIA DOLORES	27213017S	6.620,40
FUNDACION ECCA	G35103431	3.342,32	MARTINEZ LOPEZ MARIA ASCENSION	77518938Z	42.833,36
FUNDACION FORMACION Y EMP.EMILIO GONZALE	G73341554	1.485,90	MARTINEZ PRIETO MARIA DOLORES	74342216Y	5.445,09
FUNDACION PARTICULAR TIENDA ASILO DE SAN	G30663579	17.536,92	MARTINEZ PRIETO MARIA DOLORES	74342216Y	3.993,85



Cuenta General 2009

Relación de Deudores

FUNDACION PARTICULAR TIENDA ASILO DE SAN	G30663579	25.768,51	MARTINEZ PRIETO MARIA DOLORES	74342216Y	2.724,74
FUNDACION PARTICULAR TIENDA ASILO DE SAN	G30663579	22.703,84	MARTINEZ PRIETO MARIA DOLORES	74342216Y	3.252,23
FUNDACION PARTICULAR TIENDA ASILO DE SAN	G30663579	28.218,67	MARTINEZ PRIETO MARIA DOLORES	74342216Y	3.262,52
FUNDACION PARTICULAR TIENDA ASILO DE SAN	G30663579	35.429,07	MARTINEZ PRIETO MARIA DOLORES	74342216Y	1.367,75
FUNDACIÓN LABORAL DE LA CONSTRUCCIÓN	G80468416	1.795,38	MARTINEZ VERA E HIJOS S.L.	B73043481	4.413,86
FUNDACIÓN LABORAL DE LA CONSTRUCCIÓN	G80468416	11.056,02	MARTINEZ VERA E HIJOS S.L.	B73043481	782,46
FUNDACIÓN LABORAL DE LA CONSTRUCCIÓN	G80468416	3.206,00	MECANO CALASPARRA, SL	B73020265	376,54
FUNDACIÓN LABORAL DE LA CONSTRUCCIÓN	G80468416	258,96	MEDIOS Y GESTION INFORMATICOS SC	J30575757	538,53
GESILDA GROUP SL	B73037665	2.709,13	MORAN CLEMENTE, CARLOS	34803839D	378,70
HERNANDEZ NAVARRO GINESA	22479362J	972,09	NEFER CENTER SL	B30364780	149,72
HERNANDEZ NAVARRO GINESA	22479362J	404,71	NEFER CENTER SL	B30364780	758,48
HERNANDEZ NAVARRO GINESA	22479362J	984,43	NICOLAS CAMACHO, VICENTE	40879261G	1.513,48
HERNANDEZ NAVARRO GINESA	22479362J	984,61	NICOLAS CAMACHO, VICENTE	40879261G	1.533,33
HERNANDEZ NAVARRO GINESA	22479362J	3.557,65	OLRONI SL	B30291355	13.375,81
HERNANDEZ NAVARRO GINESA	22479362J	401,10	OLRONI SL	B30291355	1.459,55
HERNANDEZ NAVARRO GINESA	22479362J	404,71	OLRONI SL	B30291355	4.945,27
HERNANDEZ NAVARRO GINESA	22479362J	404,71	OLRONI SL	B30291355	7.533,05
HERNANDEZ NAVARRO GINESA	22479362J	401,10	OLRONI SL	B30291355	5.400,25
HERNANDEZ NAVARRO GINESA	22479362J	1.214,02	OLRONI SL	B30291355	7.328,51
HERNANDEZ NAVARRO GINESA	22479362J	406,19	OLRONI SL	B30291355	6.519,73
HERNANDEZ NAVARRO GINESA	22479362J	4.001,68	ORTEGA ROCA FULGENCIO	22796107W	6.236,92
INLINGUA MURCIA, S.L.	B73214322	1.380,86	ORTEGA ROCA FULGENCIO	22796107W	6.186,81
INSTITUTO EDUCACION SECUNDARIA N.5-MURCI	Q8055007B	1.751,40	ORTEGA ROCA FULGENCIO	22796107W	6.282,44
ORTEGA ROCA FULGENCIO	22796107W	5.930,93			
ORTEGA ROCA FULGENCIO	22796107W	5.579,22			
ORTEGA ROCA FULGENCIO	22796107W	2.394,84			
ORTEGA ROCA FULGENCIO	22796107W	1.734,45			
ORTEGA ROCA FULGENCIO	22796107W	4.372,83			
PCSHOP INFORMATICA Y COMUNICACION SL	B73074692	76,88			
SANCHEZ MARTINEZ MAGDALENA	74426864Z	1.961,87			
SANCHEZ MARTINEZ MAGDALENA	74426864Z	2.127,41			
SANCHEZ MARTINEZ MAGDALENA	74426864Z	794,87			
SANCHEZ MARTINEZ MAGDALENA	74426864Z	1.519,08			
SANCHEZ MU#OZ ANA	22983743G	223,06			
SEMAR CENTROS DE FORMACION SL	B73232035	1.502,57			
SINERGIA TECNOLOGICA SL	B30469035	5.265,87			
SINERGIA TECNOLOGICA SL	B30469035	231,28			
UNION DE COOP.DE TRABAJO ASOCIADO DE LA	F30147995	3.457,96			
UNION DE COOP.DE TRABAJO ASOCIADO DE LA	F30147995	6.282,24			
UNION DE COOP.DE TRABAJO ASOCIADO DE LA	F30147995	4.146,32			
UNION SINDICAL DE CC.OO REGION MURCIA	G30099170	6.451,50			



Cuenta General 2009

Relación de Deudores

UNION SINDICAL DE CC.OO REGION MURCIA	G30099170	2.922,08			
UNION SINDICAL DE CC.OO REGION MURCIA	G30099170	7.466,30			
UNIVERSIDAD POPULAR DE CARTAGENA	G30616395	2.880,16			
UNIVERSIDAD POPULAR DE CARTAGENA	G30616395	2.385,87			
UNIVERSIDAD POPULAR DE CARTAGENA	G30616395	2.164,19			
WSI CARTAGENA, SL	B30713713	333,85			
inforges s.l.	B73526360	1.912,17			
TOTAL POR SUBCONCEPTO					942.556,80

Cuenta General 2009

Relación de Deudores

REGION DE MURCIA

PRESUPUESTO 2009

PENDIENTE DE COBRO DEL EJERCICIO: 2009

CAPÍTULO 3
ARTÍCULO 38
CONCEPTO 382
SUBCONCEPTO 38206

RELACIÓN DE LOS DEUDORES A ESTE ORGANISMO A 31 DE DICIEMBRE DE 2009
POR CUENTA DEL PRESUPUESTO Y CONCEPTO EXPRESADO

APELLIDOS Y NOMBRE	DNI/CIF	IMPORTE	APELLIDOS Y NOMBRE	DNI/CIF	IMPORTE
A MATEOS E HIJOS PLASTIC SL	B73077950	6.534,48	DIAMON GESTION,S.L.	B73347882	6.478,26
ADRIMAR GESTION SL	B73322075	6.464,21	Dª MARIA CONSUELO MARIN TOMAS	77522943V	5.270,33
AIRES DE TOTANA	B73395881	6.320,11	ECOLUZ Y GAS SL	B73341463	2.578,88
AISLAMIENTOS Y DECORACIONES DE LORCA SL	B73026833	6.389,49	EMMA FERNANDEZ CANO Y OTRA CB	E73072316	2.810,52
ALMACEN DE MATERIALES ELECTRICOS ANTONIO	B73132698	726,47	EMPRESA DE SERVICIOS PROFESIONALES ASESOR	B73173866	720,01
ALMACEN DE MATERIALES ELECTRICOS ANTONIO	B73132698	717,77	ESCARFILADOS Y MARMOLES SL	B73120560	5.629,84
ALMACEN DE MATERIALES ELECTRICOS ANTONIO	B73132698	708,87	ESCOFER EMPRESA CONSTRUCTORA,S.L.	B73195000	2.871,01
ALMACEN DE MATERIALES ELECTRICOS ANTONIO	B73132698	735,28	ESTRUCTURAS JOSE Y FERNANDO SL	B73322372	2.796,38
ALMOROYA, SL	B73038077	2.846,35	FERRALLAS DE LA CRUZ SL	B73424822	5.582,89
ANA BELEN MARTINEZ DE LA TORRE	45567647R	3.868,32	FERRALLAS DE LA CRUZ SL	B73424822	5.582,89
ANA M SALAS LOPEZ Y FUENSANTA PINA ALEGR	E30385314	1.629,92	FINANZAS MAZARRON S.L.N.E	B73413056	6.260,04
ANA M SALAS LOPEZ Y FUENSANTA PINA ALEGR	E30385314	1.609,05	FOTOS EL PUENTE SL	B30570352	6.379,88
ANA M SALAS LOPEZ Y FUENSANTA PINA ALEGR	E30385314	1.587,95	FOTOS EL PUENTE SL	B30570352	6.224,54
APOLO PROPERTIES SL	B53880555	6.410,21	FRUTAS MARDEL SL	B73015786	6.305,61
ASOC DE CENTROS Y ACADEMIAS PRIVADAS DE	G30658256	316,03	FUNDACIÓN AFIM	G80148034	481,56
ASOC LAVORO DE SAN JOSE DE LA VEGA-MURCI	G73209488	32.459,38	GABRIEL JIMENEZ MILLAN SL	B30326250	5.695,33
ASOC LAVORO DE SAN JOSE DE LA VEGA-MURCI	G73209488	33.093,77	GARCIA CANOVAS MARIA ESTER	23282184C	1.734,87
BARBARA CLAUDIA GOLDIN	X4618522F	5.326,43	GEMINIS PLANIFICACION FAMILIAR SL	B30250625	6.364,34
BARNYLAC LACADOS SL	B73024747	6.430,92	GIMENEZ YUSTE JOSEFA	74338047T	5.184,28
BARQUEROS GARCIA JUAN MANUEL	52826555V	383,94	GOMEZ BENZAL CONSUELO	77507056T	1.376,79
BAUTISTA MARTINEZ, MARIA JOSEFA	74432082B	1.777,12	GOMEZ BENZAL CONSUELO	77507056T	1.360,14
BORREGO PARRA MARGARITA	27463820A	5.412,11	GOMEZ BENZAL CONSUELO	77507056T	1.344,02
CABALLERO MALDONADO TERESA	27430023Q	6.453,11	GOMEZ BENZAL CONSUELO	77507056T	1.327,36
CALL CENTER MURCIA SL	B73322885	3.825,26	GOMEZ VICENTE SARA	48451219V	1.746,96
CAMARA GEA MARIA TRINIDAD	29015781Q	6.269,36	GONZALEZ LOPEZ CARMEN	27466808R	5.203,76
CAMPUZANO RIQUELME GLORIA	22399198G	5.363,41	GRANJA AVICOLA TOMAS PEREZ SL	B30435267	6.390,97

Cuenta General 2009

Relación de Deudores

CANOVAS BAÑO ISABEL	74397572R	5.277,11	GRUPO RAJATILA,S.L.	B73261729	2.779,02
CANOVAS CANOVAS ATANASIO	23201338L	6.221,72	GUILLOT, LILIANA	X5998009T	5.253,57
CARLOS ALBERTO ATIENZA Y OTROS CB	E30789788	6.447,93	HERNANDEZ MARMOL PEDRO	77508645W	1.453,13
CARMONA YANFI SL	B73339285	695,42	HERNANDEZ MARMOL PEDRO	77508645W	1.436,00
CARMONA YANFI SL	B73339285	712,81	HERNANDEZ RUIZ JUAN	27486989B	1.703,52
CARMONA YANFI SL	B73339285	721,31	HORMIGONES PREFABRICADOS SAURA, S.L	B30726632	2.829,58
CARMONA YANFI SL	B73339285	704,11	IAN ROBERTO CARRASCO BARBER	48502340D	1.769,52
CERRATREK, S.L.L.	B73284366	2.750,48	INCINT PCT SL	B73383457	5.711,77
COCON NEGOCIOS INMOBILIARIOS,S.L.	B73343857	2.827,94	JORGE MARTINEZ ZAFRILLA	74316709Y	2.823,67
COMERCIAL KIKO'S, S.COOP.	F73157232	1.737,48	JOSE LUIS GOMEZ FERNANDEZ	22985095E	6.975,46
COMUNICACIONES NORWAY SL	B30530992	5.757,14	KINOFOODS SL	B30522387	6.238,00
COMUNICACIONES NORWAY SL	B30530992	6.286,97	LEYVA GONZALEZ JUAN PEDRO	48543852Y	1.714,16
CREACIONES LOR, SL	B30349070	4.521,34	LOORANISA SL	B73112062	6.526,34
CUTILLAS CARRILLO FRANCISCA	34809875L	5.323,96	MARIA CARMEN CARRASCO GARCIA	28961672A	1.760,07
DANVES SL	B30107239	732,20	MARIANO HERNANDEZ ARQUITECTO SL	B73383218	6.245,25
DANVES SL	B30107239	705,97	MARTINEZ SAN MARTIN ANGEL JUAN	77509431Y	1.578,95
DANVES SL	B30107239	714,81	MARTINEZ SAN MARTIN ANGEL JUAN	77509431Y	1.625,56
DANVES SL	B30107239	723,36	MARTINEZ SAN MARTIN ANGEL JUAN	77509431Y	1.609,85
DEANS NUÑEZ MARTHA CECILIA	X2426064R	5.170,10	MARTINEZ SAN MARTIN ANGEL JUAN	77509431Y	1.594,49
MARTINEZ TOLEDO ANTONIO	27458786Y	3.859,44	SANCHEZ HELLIN MARIA ANGELES	27456356Z	5.260,72
MARTINEZ TOLEDO ANTONIO	27458786Y	1.486,68	SCHARFHAUSEN COCHON, OSCAR	22960849H	1.746,50
MARTINEZ TOLEDO ANTONIO	27458786Y	1.433,19	SECOND SKIN,S.L. EN CONSTITUCION	B73297996	2.851,61
MARTINEZ TOLEDO ANTONIO	27458786Y	1.451,21	SORI GARCIA GISELA DORALINA	X3295627A	5.143,72
MARTINEZ TOLEDO ANTONIO	27458786Y	1.468,65	SUMINISTROS SERVICON SL	B73424814	6.307,68
MARTINEZ TOLEDO ANTONIO	27458786Y	1.443,32	TALLER DE NEUMATICOS PARRA SLL	B73024366	976,98
MARTINEZ TOLEDO ANTONIO	27458786Y	1.424,40	TALLER VISUAL SL	B30525786	950,48
MATEO MATEOS JOSEFA	48615137Z	1.800,75	TALLER VISUAL SL	B30525786	962,39
MAURI ROBLES FRANCISCO	48476729C	6.291,11	TALLER VISUAL SL	B30525786	973,91
METALICAS VEGASTRI SL EN CONSTITUCION	B73238271	6.314,93	TALLER VISUAL SL	B30525786	985,81
MIKAPLAS SL	B73296147	3.896,72	TELEFOODS SL	B73284838	3.886,69
MIKAPLAS SL	B73296147	3.896,72	TRIBULEX ASESORES SLL	B73012460	6.137,40
MORENO GARCIA MARIA JESUS	22961749K	1.770,96	VALANBA, S.L.	B73370959	6.494,54
MORENO SANCHEZ ANTONIO	48496010G	922,41	ZAPATA BAÑOS MARIA LUISA	22972464H	1.364,16
MORENO SANCHEZ ANTONIO	48496010G	911,32	ZAPATA BAÑOS MARIA LUISA	22972464H	1.341,67
MORENO SANCHEZ ANTONIO	48496010G	900,22	ZARAGOZA COSTA, VICTORIA ASCENSION	34820985C	700,03
MORENO SANCHEZ ANTONIO	48496010G	889,49	ZARAGOZA COSTA, VICTORIA ASCENSION	34820985C	6.364,34
MUÑOZ ROMERO ISIDRO	77564653M	1.314,38	ZARAGOZA COSTA, VICTORIA ASCENSION	34820985C	708,59
MUÑOZ ROMERO ISIDRO	77564653M	1.337,04	ZARAGOZA COSTA, VICTORIA ASCENSION	34820985C	717,06
MUÑOZ ROMERO ISIDRO	77564653M	1.359,70			
Mª PILAR RAMON ROMAN	22978531J	5.328,89			
NAVARRO ORTIN, JUAN	27468257R	5.582,89			

Cuenta General 2009

Relación de Deudores

PREFABRICADOS FRANMAN SÑ	B73139784	2.746,67			
PROMOCIONES WENDOMAR, S.L.	B73230815	6.407,25			
PROMYCONS MAIALS S.L.	B73326043	6.395,41			
PROTESUR 2005 SA	A73394074	1.419,31			
PROTESUR 2005 SA	A73394074	1.437,12			
PROTESUR 2005 SA	A73394074	1.454,35			
PROTESUR 2005 SA	A73394074	1.472,17			
PROYECTOS Y ESTRUCTURAS FERPA SL	B73077810	2.756,33			
RABADAN MARTINEZ, ANA BELEN	34820232A	715,45			
RABADAN MARTINEZ, ANA BELEN	34820232A	703,49			
RAPID CENTRO COLOR SL	B30268072	714,39			
RAPID CENTRO COLOR SL	B30268072	722,95			
RAPID CENTRO COLOR SL	B30268072	731,81			
RAPID CENTRO COLOR SL	B30268072	740,66			
RODRIGO DAVID CANO RODRIGUEZ	75100884L	3.771,74			
RODRIGUEZ PLATAS TAMARA	71664880P	1.783,70			
ROSA ALEXANDRA REYES CORDOVA	X4209541N	5.364,03			
ROSALES PEREZ, GUSTAVO ANTONIO	78719516S	1.722,79			
RUTA DE COLON, SLL	B73292047	2.829,58			
SAAVEDRA FOTOMECANICA SL	B30436364	978,25			
SAAVEDRA FOTOMECANICA SL	B30436364	965,42			
SALAZONES VALERA SL	B30361125	6.238,00			
SALON COKETT SL	B30363923	6.228,97			
TOTAL POR SUBCONCEPTO					544.279,39

Cuenta General 2009

Relación de Deudores

REGION DE MURCIA

PRESUPUESTO 2009

PENDIENTE DE COBRO DEL EJERCICIO: 2009

CAPÍTULO 3

ARTÍCULO 38

CONCEPTO 382

SUBCONCEPTO 38250

RELACIÓN DE LOS DEUDORES A ESTE ORGANISMO A 31 DE DICIEMBRE DE 2009
POR CUENTA DEL PRESUPUESTO Y CONCEPTO EXPRESADO

APellidos y Nombre	DNI/CIF	Importe	Apellidos y Nombre	DNI/CIF	Importe
AYUNTAMIENTO DE ARCHENA	P3000900E	18.726,33			
AYUNTAMIENTO DE BLANCA	P3001100A	1.390,49			
AYUNTAMIENTO DE BULLAS	P3001200I	1.752,02			
AYUNTAMIENTO DE CEHEGIN	P3001700H	5.860,69			
AYUNTAMIENTO DE CEHEGIN	P3001700H	15.269,93			
AYUNTAMIENTO DE CIEZA	P3001900D	36.666,77			
AYUNTAMIENTO DE CIEZA	P3001900D	66,08			
AYUNTAMIENTO DE FORTUNA	P3002000B	1.243,77			
AYUNTAMIENTO DE LORCA	P3002400D	6.971,33			
AYUNTAMIENTO DE MULA	P3002900C	23.586,22			
AYUNTAMIENTO DE MULA	P3002900C	18.317,04			
AYUNTAMIENTO DE MURCIA	P3003000A	6.767,17			
AYUNTAMIENTO DE MURCIA	P3003000A	2.688,40			
AYUNTAMIENTO DE MURCIA	P3003000A	604,26			
AYUNTAMIENTO DE SANTOMERA	P3004400B	7.753,71			
AYUNTAMIENTO DE ULEA	P3004000J	10.576,46			
AYUNTAMIENTO JUMILLA	P3002200H	7.535,33			
AYUNTAMIENTO MORATALLA	P3002800E	11.641,41			
EXCMO AYUNTAMIENTO DE LA UNION	P3004100H	1.719,74			
RODRIGUEZ NUÑEZ, STALIN JAVIER	X5470157K	119,44			
RODRIGUEZ NUÑEZ, STALIN JAVIER	X5470157K	118,46			
TOTAL POR SUBCONCEPTO					179.375,05

Cuenta General 2009

Relación de Deudores

REGION DE MURCIA

PRESUPUESTO 2009

PENDIENTE DE COBRO DEL EJERCICIO: 2009

CAPÍTULO 3
ARTÍCULO 38
CONCEPTO 382
SUBCONCEPTO 38252

RELACIÓN DE LOS DEUDORES A ESTE ORGANISMO A 31 DE DICIEMBRE DE 2009
POR CUENTA DEL PRESUPUESTO Y CONCEPTO EXPRESADO

APELLIDOS Y NOMBRE	DNI/CIF	IMPORTE	APELLIDOS Y NOMBRE	DNI/CIF	IMPORTE
ABRAHAM HERNANDEZ BARRERA	48517742R	6.409,32	MORENO SANCHEZ ANTONIO	48496010G	454,85
AGUILAR GARCIA CONSUELO	22452319H	3.400,23	MORENO SANCHEZ ANTONIO	48496010G	449,31
ARGANY BARROSO JAVIER	44010484F	1.110,78	MORENO SANCHEZ ANTONIO	48496010G	443,95
ARGANY BARROSO JAVIER	44010484F	1.120,02	MUÑOZ ARIAS DONOVAN	23279676L	3.257,45
BARQUEROS GARCIA JUAN MANUEL	52826555V	748,69	MUÑOZ MUÑOZ JUAN JOSE	23038969F	3.366,84
BAUTISTA MARTINEZ, MARIA JOSEFA	74432082B	3.554,24	NEGREANU, FLORINA	X6681444J	7.434,00
CANO VICENTE JAIME ANTONIO	48445521T	6.430,36	ORENES CAPARROS JOSE MARIANO	48633195V	827,83
CAVA MARTINEZ DOMINGO	48433562R	819,49	ORENES CAPARROS JOSE MARIANO	48633195V	848,13
CAVA MARTINEZ DOMINGO	48433562R	829,75	ORENES CAPARROS JOSE MARIANO	48633195V	838,09
CAVA MARTINEZ DOMINGO	48433562R	850,06	OUMNAS, HASSNA	X3733344F	859,37
CAVA MARTINEZ DOMINGO	48433562R	840,02	OUMNAS, HASSNA	X3733344F	849,31
CHUCHUCA FAJARDO FAUSTO EDILBERTO	X3260751H	6.069,37	OUMNAS, HASSNA	X3733344F	838,91
COPPIANO COPPIANO ANDREA LORENA	X3932501F	3.308,38	OUMNAS, HASSNA	X3733344F	828,51
CORBALAN MANCEBO ISABEL MARIA	23044239X	848,43	PEREZ GARCIA NOELIA	48452118L	3.405,37
CORBALAN MANCEBO ISABEL MARIA	23044239X	838,04	PEREZ RUIZ MARIA DEL CARMEN	23247414A	7.445,89
CORBALAN MANCEBO ISABEL MARIA	23044239X	858,60	PRADO RIOJA CARLOS DEL	23048032P	1.102,11
CRUZ TOVAR MERCEDES	X6526587S	7.210,96	RODRIGUEZ PLATAS TAMARA	71664880P	3.567,39
DIDI MARIAM	X2261064A	3.316,40	ROSALES PEREZ, GUSTAVO ANTONIO	78719516S	3.445,58
FATMA BAKKALI	X0588753E	7.408,49	SANCHEZ MARTINEZ, RAUL	48517148M	6.550,52
FRUTOS CALATAYUD MANUEL	48519230V	3.361,73	SCHARFHAUSEN COCHON, OSCAR	22960849H	3.493,01
GARCIA CANOVAS MARIA ESTER	23282184C	3.469,75	SERRANO CABALLERO JOSE ANTONIO	48610629Z	3.283,42
GOMEZ CARRILLO CRISTINA	48540412Q	762,33	SOLER FERNANDEZ ISABEL MARIA	74438324C	7.457,40
GOMEZ CARRILLO CRISTINA	48540412Q	781,03	SÁNCHEZ MARTÍNEZ ISMAEL	48500908A	6.550,52
GOMEZ CARRILLO CRISTINA	48540412Q	771,78	TORRES ALVAREZ JUAN RAUL	23273816R	6.477,21
GOMEZ MARTINEZ ABEL	23036009Z	3.271,09	VERGARA CHAVEZ DIANA PATRICIA	48036225N	7.504,00
GOMEZ VICENTE SARA	48451219V	3.493,91	VERONICA RODRIGUEZ PATRON	75818090Q	7.592,03

Cuenta General 2009

Relación de Deudores

GONZALEZ PARA PEDRO JOSE	23289478T	3.369,31	ÁLVAREZ BROTONS, PEDRO	77756116Q	3.271,91
GUIRAO MARTINEZ JOSE DAVID	48494166T	3.245,10			
HERNANDEZ MARTINEZ ANTONIA	22990803A	7.279,23			
HERNANDEZ RUIZ JUAN	27486989B	3.407,03			
HURTADO GUIRADO ANTONIO	48651558A	3.271,91			
IAN ROBERTO CARRASCO BARBER	48502340D	3.539,03			
JIMENEZ LOPEZ, CARMEN	27429530Y	7.504,00			
JUAN LOPEZ HERNANDEZ	27457976R	8.348,49			
LEYVA GONZALEZ JUAN PEDRO	48543852Y	3.428,32			
LOPEZ COSTA TRINIDAD	52815052Z	7.420,58			
LORENZO ALONSO CONCEPCION	74324823R	3.319,07			
MARIA CARMEN CARRASCO GARCIA	28961672A	3.564,10			
MARTINEZ LORENTE SANDRA	23041403A	3.310,44			
MARTINEZ MARTINEZ LORENZO	23288856E	3.245,94			
MATEO MATEOS JOSEFA	48615137Z	3.601,50			
MI#ANO REQUENA MICAELA	48546057A	3.465,39			
MIGUEL ANGEL HERNANDEZ BARRERA	48649441W	6.409,32			
MORENO GARCIA MARIA JESUS	22961749K	3.541,91			
MORENO SANCHEZ ANTONIO	48496010G	460,39			
TOTAL POR SUBCONCEPTO					246.057,22

Cuenta General 2009

Relación de Deudores

REGION DE MURCIA

PRESUPUESTO 2009

PENDIENTE DE COBRO DEL EJERCICIO: 2009

CAPÍTULO 3
ARTÍCULO 38
CONCEPTO 382
SUBCONCEPTO 38253

RELACIÓN DE LOS DEUDORES A ESTE ORGANISMO A 31 DE DICIEMBRE DE 2009
POR CUENTA DEL PRESUPUESTO Y CONCEPTO EXPRESADO

APELLIDOS Y NOMBRE	DNI/CIF	IMPORTE	APELLIDOS Y NOMBRE	DNI/CIF	IMPORTE
ALQUILER DE MAQUINARIA DOMINGO	B73273740	4.357,99	COCILAS SL	B30467278	1.154,49
ALTAICO 2000 SL	B73194870	1.664,01	COLECTIVO LA HUERTECICA PARA EL SEGUIMIE	G30614911	4.668,41
ANDRES GUTIERREZ CONSTRUCCIONES Y SUMINI	B30683403	4.482,05	COLL ALARCON FRANCISCO	22397360Y	4.431,58
ANTONIO GIMÉNEZ FLORES Y OTROS S.C	J73443574	1.095,70	COMUNICACIONES MENCIA SL	B30466643	4.597,23
ANTONIO GIMÉNEZ FLORES Y OTROS S.C	J73443574	1.114,27	COMUNICACIONES NORWAY SL	B30530992	4.521,76
ANTONIO SIMON GARCIA,SL	B30462485	4.370,97	CONJUNTO RESIDENCIAL BAHIA CALIDA	H30235402	2.416,63
ARTESANIA VELARA DIAZ SL	B73403883	1.368,32	CONSTRUCCIONES DEITANIA SL	B30535371	4.549,06
ARTESANIA VELARA DIAZ SL	B73403883	1.385,49	CONSTRUCCIONES PRODELOR SL	B73124836	4.431,05
ARTESANIA VELARA DIAZ SL	B73403883	1.402,47	CONSTRUCCIONES REFOROBRAS SL	B30528160	1.162,49
ARTESANIA VELARA DIAZ SL	B73403883	1.419,27	CONSTRUCCIONES REFOROBRAS SL	B30528160	1.148,76
ASEPREV, S.L.	B73302309	1.188,20	DANIEL CANOVAS SL	B30284913	4.365,62
ASESORES FINANCIEROS S.L	B73352619	4.587,06	DECORACION BETHENCOURT, SL	B30694624	4.390,77
AVILES TARRAGA CARMEN LIDIA	34787001F	1.058,77	ESTRUCTURAS Y CONSTRUCCIONES EL MONTE SL	B73349698	4.350,63
AVILES TARRAGA CARMEN LIDIA	34787001F	1.071,87	EUPINCA, SA	A12283388	4.635,76
AVILES TARRAGA CARMEN LIDIA	34787001F	1.084,68	EXCAVASER 2005 SL	B73379315	1.134,20
BALSIPLANT E T T SL	B73137929	4.663,70	EXCAVASER 2005 SL	B73379315	1.120,68
BAR RESTAURANTE TORREMOLINOS CCAA MURCIA	B73446429	4.603,12	EXCAVASER 2005 SL	B73379315	1.107,31
BREZOMUR,S.L. EN CONSTITUCION	B73331654	1.222,59	EXCAVASER 2005 SL	B73379315	1.093,64
BREZOMUR,S.L. EN CONSTITUCION	B73331654	1.208,42	FEDIMAR ESTRUCTURAS,S.L.	B73431991	4.595,09
BREZOMUR,S.L. EN CONSTITUCION	B73331654	1.193,78	FORTUNY COMUNIQUE SL	B73281198	2.760,04
BT SPORT PROMOTIONS SL	B73270514	4.223,31	FRANSAN ARTESANIAS SL	B30409288	4.435,46
BUENO RUIZ JOSE	27454041E	1.156,62	GALINDO GOMEZ FCO. IGNACIO	77711180E	3.942,32
BUENO RUIZ JOSE	27454041E	1.142,84	GESINVER LEVANTE, S.L.	B73276214	4.617,97
BUENO RUIZ JOSE	27454041E	1.129,20	GISPERT BUSINESS	B30811814	1.092,82
BUENO RUIZ JOSE	27454041E	1.115,26	GISPERT BUSINESS	B30811814	1.106,48
BUITRAGO LOPEZ FRANCISCO	29062340T	2.064,02	GISPERT BUSINESS	B30811814	1.119,69

Cuenta General 2009

Relación de Deudores

BUKTOP MAQUETAS SL	B73205262	4.351,70	GISPERT BUSINESS	B30811814	1.133,35
BUKTOP MAQUETAS SL	B73205262	4.351,70	GOMEZ LOZANO FRANCISCO	29047906X	4.670,02
CABALLERO MALDONADO TERESA	27430023Q	4.657,17	GRUPO IBEROPUERTAS 2006, S.L.	B73430613	4.454,06
CAMPUZANO MARTINEZ, MARIA DOLORES	48416081T	4.529,58	HERMANOS SANCHEZ RUBIO Y SOCIOS, SLL	B73279655	4.394,12
CDAD.BIENES INFOGESTION INFORMATICA	E73211583	1.169,64	HEXAMUEBLE 99 SL	B73039638	4.495,27
CDAD.BIENES INFOGESTION INFORMATICA	E73211583	1.155,95	INGESSERVI, S.L.U.	B73304958	4.780,80
CDAD.BIENES INFOGESTION INFORMATICA	E73211583	1.141,80	INSTALACIONES Y MANTENIMIENTO EL ARTE SL	B73305351	4.580,64
CEQUIMAL SL	B73127573	1.140,13	INVERSIONES METAL-GAME SL	B73215931	584,37
CEQUIMAL SL	B73127573	1.154,15	INVERSIONES METAL-GAME SL	B73215931	577,31
CEQUIMAL SL	B73127573	1.167,87	INVERSIONES METAL-GAME SL	B73215931	570,33
CEREZUELA SERVICIOS 2004 SL	B30776090	4.546,65	INVERSIONES METAL-GAME SL	B73215931	563,43
CEREZUELA SERVICIOS 2004 SL	B30776090	4.675,90	ITENOBEL SL.	B73206443	1.119,49
CEREZUELA SERVICIOS 2004 SL	B30776090	4.622,25	ITENOBEL SL.	B73206443	1.133,45
CEREZUELA SERVICIOS 2004 SL	B30776090	4.622,25	JEWEL-AUTO SL	B73106726	4.428,77
CEREZUELA SERVICIOS 2004 SL	B30776090	4.480,42	JOAQUIN HDEZ. GARCIA, SL	B30393797	4.522,83
CEREZUELA SERVICIOS 2004 SL	B30776090	4.396,12	JOAQUIN HDEZ. GARCIA, SL	B30393797	4.665,73
COCILAS SL	B30467278	1.197,73	JUSAMU SL EN CONSTITUCION	B73285132	3.953,56
COCILAS SL	B30467278	1.183,21	KRC SISTEMAS Y TELECOMUNICACIONES, CB	E73354391	4.452,59
COCILAS SL	B30467278	1.168,69	LOGISTICA SANTA CRUZ, S.L.	B73156556	4.393,58
<hr/>					
LOLA ORTIN SL	B30417380	2.370,70	RETIMUR SL	B30529606	4.571,54
LOLA ORTIN SL	B30417380	2.342,38	RPG MANTENIMIENTO SL	B30049407	4.615,29
LORENTE PEREZ FRANCISCO JOSE	34805662S	4.523,10	SALAZONES SANCHEZ CANOVAS S.L.	B30753370	1.135,05
LUNA GOMEZ JUAN	29060625X	1.106,52	SALAZONES SANCHEZ CANOVAS S.L.	B30753370	1.154,18
LUNA GOMEZ JUAN	29060625X	1.121,25	SANCHEZ BAS, FRANCISCO JAVIER	34827892G	1.159,44
MARIANO HERNANDEZ ARQUITECTO SL	B73383218	4.402,68	SANCHEZ BAS, FRANCISCO JAVIER	34827892G	1.132,00
MARTINEZ DIAZ ALEJANDRO	48466082E	1.160,57	SANCHEZ BAS, FRANCISCO JAVIER	34827892G	1.118,06
MARTINEZ DIAZ ALEJANDRO	48466082E	1.146,53	SANCHEZ BAS, FRANCISCO JAVIER	34827892G	1.145,49
MARTINEZ DIAZ ALEJANDRO	48466082E	1.132,64	SASTRE RAMIREZ JOSEFA MARIA	48631029J	4.589,20
MARTINEZ DIAZ ALEJANDRO	48466082E	1.118,90	SISTEMAS FORZA SL	B30284905	4.349,56
MARÍA PILAR GARCÍA MARTÍNEZ	73987634S	4.498,48	SISTEMAS FORZA SL	B30284905	4.334,58
MONTAJES RICAL, C.B.	E30817274	4.177,49	SOTO MORALES QUITERIA	23171322H	3.994,77
MUNDICROMO SL	B30402903	1.166,15	SUMINISTROS BEYMA S.L.	B30322911	4.270,40
MUNDICROMO SL	B30402903	1.180,43	SUMINISTROS ELECTROTECNICOS CEUTI MURCIA	B73470965	4.357,59
MUNDICROMO SL	B30402903	1.152,03	TALHI SL	B30056295	4.372,58
MUNDICROMO SL	B30402903	1.194,86	TALHI SL	B30056295	4.468,78
MUÑOZ PARRAGA MANUEL	27432993L	4.102,35	TAPICERIAS LINEA HOGAR 2000 SL	B73114621	4.729,74
MUÑOZ SANTA MIGUEL	74289844M	6.223,21	TRADICO-ALHAMA SL	B30412969	4.613,82
NAJA CARPINTERIA METALICA, SL	B73277923	1.186,27	VECODEL, S.L.	B73357352	4.673,76
NAJA CARPINTERIA METALICA, SL	B73277923	1.166,50	VIVIENDAS DE BULLAS, SL	B73267189	1.001,57
NAUTICA VARADERO MAZARRON, SL	B30680540	4.791,29	VIVIENDAS DE BULLAS, SL	B73267189	1.013,96
NERPI-DUQ SL	B73420085	1.138,75	VIVIENDAS DE BULLAS, SL	B73267189	1.026,08



Cuenta General 2009

Relación de Deudores

NERPI-DUQ SL	B73420085	1.198,69	ZONA HOBBY 2008, SL	B73568693	1.053,18
NERPI-DUQ SL	B73420085	1.178,71	ZONA HOBBY 2008, SL	B73568693	1.066,11
NERPI-DUQ SL	B73420085	1.158,73	ZONA HOBBY 2008, SL	B73568693	1.079,19
OLMOS ROS JUAN MANUEL	23006085J	4.657,71	ZONA HOBBY 2008, SL	B73568693	1.092,41
ONCE	Q2866004A	4.444,29	pedro lucas iniciativas plast. s.l.l.	B73430118	4.461,37
ORTIZ HERNANDEZ MARIA ISABEL	27442764S	591,63			
ORTIZ HERNANDEZ MARIA ISABEL	27442764S	598,85			
ORTIZ HERNANDEZ MARIA ISABEL	27442764S	584,42			
ORTIZ HERNANDEZ MARIA ISABEL	27442764S	577,44			
PATAY YECLA SL	B73113060	1.164,25			
PATAY YECLA SL	B73113060	1.144,57			
PATAY YECLA SL	B73113060	1.183,93			
PE#ALVER ILLAN BASILIO	27462908B	4.515,88			
POLARIS DESARROLLO SL	B73234395	4.581,71			
POLARIS DESARROLLO SL	B73234395	4.293,63			
PROMOCIONES INMOBILIARIAS DEL LEVANTE NO	B73411514	4.468,78			
PROYECT CONSULTING 2002,S.L.	B73222325	4.673,76			
PUBLIPALC SL	B73005241	4.406,29			
RADIO TELEVISION JUMILLA SL	B30557896	574,31			
RADIO TELEVISION JUMILLA SL	B30557896	564,52			
RADIO TELEVISION JUMILLA SL	B30557896	583,99			
RECOBRALIA SL	B73114191	1.177,01			
RECOBRALIA SL	B73114191	1.191,05			
TOTAL POR SUBCONCEPTO					428.007,46

Cuenta General 2009

Relación de Deudores

REGION DE MURCIA

PRESUPUESTO 2009

PENDIENTE DE COBRO DEL EJERCICIO: 2009

CAPÍTULO 3

ARTÍCULO 38

CONCEPTO 382

SUBCONCEPTO 38254

RELACIÓN DE LOS DEUDORES A ESTE ORGANISMO A 31 DE DICIEMBRE DE 2009
POR CUENTA DEL PRESUPUESTO Y CONCEPTO EXPRESADO

APELLIDOS Y NOMBRE	DNI/CIF	IMPORTE	APELLIDOS Y NOMBRE	DNI/CIF	IMPORTE
ASOC EMPRESARIAL DE INGENIERIA Y FORMACI	G73327371	1.817,40			
AUTOESCUELA ANTONIO GARCIA SL	B30525349	14.308,06			
CONF COMARCAL ORG EMPRES CARTAGENA	G30612527	2.635,52			
CONF COMARCAL ORG EMPRES CARTAGENA	G30612527	2.332,89			
UNION SINDICAL OBRERA REGION MURCIANA	G30104509	20.250,72			
TOTAL POR SUBCONCEPTO					41.344,59

Cuenta General 2009

Relación de Deudores

REGION DE MURCIA

PRESUPUESTO 2009

PENDIENTE DE COBRO DEL EJERCICIO: 2009

CAPÍTULO 3

ARTÍCULO 38

CONCEPTO 382

SUBCONCEPTO 38255

RELACIÓN DE LOS DEUDORES A ESTE ORGANISMO A 31 DE DICIEMBRE DE 2009
POR CUENTA DEL PRESUPUESTO Y CONCEPTO EXPRESADO

APELLIDOS Y NOMBRE	DNI/CIF	IMPORTE	APELLIDOS Y NOMBRE	DNI/CIF	IMPORTE
AYUNTAMIENTO DE ALGUAZAS	P3000700I	3.666,77			
AYUNTAMIENTO DE PLIEGO	P3003200G	277,38			
AYUNTAMIENTO DE PUERTO LUMBRERAS	P3000330E	268,78			
AYUNTAMIENTO DE PUERTO LUMBRERAS	P3000330E	268,78			
AYUNTAMIENTO DE PUERTO LUMBRERAS	P3000330E	4.656,20			
AYUNTAMIENTO DE PUERTO LUMBRERAS	P3000330E	6.526,02			
AYUNTAMIENTO DE PUERTO LUMBRERAS	P3000330E	130,28			
AYUNTAMIENTO DE SAN PEDRO DEL PINATAR	P3003600H	1.721,21			
AYUNTAMIENTO DE TOTANA	P3003900B	329,03			
AYUNTAMIENTO DE ULEA	P3004000J	2.036,99			
AYUNTAMIENTO DE YECLA	P3004300D	430,25			
AYUNTAMIENTO MORATALLA	P3002800E	925,70			
AYUNTAMIENTO MORATALLA	P3002800E	943,08			
TOTAL POR SUBCONCEPTO					22.180,47

Cuenta General 2009

Relación de Deudores

REGION DE MURCIA

PRESUPUESTO 2009

PENDIENTE DE COBRO DEL EJERCICIO: 2009

CAPÍTULO 3

ARTÍCULO 38

CONCEPTO 382

SUBCONCEPTO 38256

RELACIÓN DE LOS DEUDORES A ESTE ORGANISMO A 31 DE DICIEMBRE DE 2009
POR CUENTA DEL PRESUPUESTO Y CONCEPTO EXPRESADO

APELLIDOS Y NOMBRE	DNI/CIF	IMPORTE	APELLIDOS Y NOMBRE	DNI/CIF	IMPORTE
AYUNTAMIENTO DE ABARAN	P3000200J	435,41	AYUNTAMIENTO DE MURCIA	P3003000A	3.725,66
AYUNTAMIENTO DE ABARAN	P3000200J	10.718,19	AYUNTAMIENTO DE MURCIA	P3003000A	565,47
AYUNTAMIENTO DE ABARAN	P3000200J	3.357,81	AYUNTAMIENTO DE MURCIA	P3003000A	2.808,17
AYUNTAMIENTO DE ABARAN	P3000200J	2.812,59	AYUNTAMIENTO DE MURCIA	P3003000A	405,37
AYUNTAMIENTO DE ALGUAZAS	P3000700I	39.194,69	AYUNTAMIENTO DE MURCIA	P3003000A	22.325,19
AYUNTAMIENTO DE ALHAMA DE MURCIA	P3000800G	1.318,78	AYUNTAMIENTO DE MURCIA	P3003000A	12.568,63
AYUNTAMIENTO DE ARCHENA	P3000900E	256,33	AYUNTAMIENTO DE MURCIA	P3003000A	1.219,66
AYUNTAMIENTO DE BLANCA	P3001100A	2.020,12	AYUNTAMIENTO DE MURCIA	P3003000A	247,53
AYUNTAMIENTO DE BLANCA	P3001100A	20.372,07	AYUNTAMIENTO DE MURCIA	P3003000A	8.282,96
AYUNTAMIENTO DE BLANCA	P3001100A	2.328,86	AYUNTAMIENTO DE MURCIA	P3003000A	9.940,68
AYUNTAMIENTO DE BLANCA	P3001100A	172,33	AYUNTAMIENTO DE OJOS	P3003100I	3.529,75
AYUNTAMIENTO DE BLANCA	P3001100A	399,47	AYUNTAMIENTO DE PLIEGO	P3003200G	309,95
AYUNTAMIENTO DE BLANCA	P3001100A	909,63	AYUNTAMIENTO DE PLIEGO	P3003200G	2.369,31
AYUNTAMIENTO DE BLANCA	P3001100A	993,32	AYUNTAMIENTO DE PLIEGO	P3003200G	5.705,45
AYUNTAMIENTO DE BLANCA	P3001100A	2.876,56	AYUNTAMIENTO DE PLIEGO	P3003200G	3.668,51
AYUNTAMIENTO DE BULLAS	P3001200I	32.860,87	AYUNTAMIENTO DE PLIEGO	P3003200G	52,22
AYUNTAMIENTO DE BULLAS	P3001200I	621,60	AYUNTAMIENTO DE PUERTO LUMBRERAS	P3000330E	792,91
AYUNTAMIENTO DE BULLAS	P3001200I	3.438,54	AYUNTAMIENTO DE RICOTE	P3003400C	25.132,62
AYUNTAMIENTO DE CAMPOS DEL RIO	P3001400E	930,57	AYUNTAMIENTO DE SANTOMERA	P3004400B	904,96
AYUNTAMIENTO DE CAMPOS DEL RIO	P3001400E	12.073,85	AYUNTAMIENTO DE TOTANA	P3003900B	5.248,77
AYUNTAMIENTO DE CEUTI	P3001800F	17.618,13	AYUNTAMIENTO DE TOTANA	P3003900B	12.451,38
AYUNTAMIENTO DE CIEZA	P3001900D	3.032,65	AYUNTAMIENTO DE TOTANA	P3003900B	114,03
AYUNTAMIENTO DE CIEZA	P3001900D	900,74	AYUNTAMIENTO DE TOTANA	P3003900B	143,48
AYUNTAMIENTO DE CIEZA	P3001900D	3.459,67	AYUNTAMIENTO DE VILLANUEVA DEL RIO SEGUR	P3004200F	4.847,78
AYUNTAMIENTO DE FORTUNA	P3002000B	9.112,04	AYUNTAMIENTO DE VILLANUEVA DEL RIO SEGUR	P3004200F	7.513,94
AYUNTAMIENTO DE FORTUNA	P3002000B	12.168,53	AYUNTAMIENTO DE VILLANUEVA DEL RIO SEGUR	P3004200F	2.902,01



Cuenta General 2009

Relación de Deudores

AYUNTAMIENTO DE LAS TORRES DE COTILLAS	P3003800D	6.593,24	AYUNTAMIENTO JUMILLA	P3002200H	2.610,15
AYUNTAMIENTO DE LAS TORRES DE COTILLAS	P3003800D	657,29	AYUNTAMIENTO JUMILLA	P3002200H	3.602,56
AYUNTAMIENTO DE LORQUI	P3002500A	6.191,47	AYUNTAMIENTO MORATALLA	P3002800E	11.082,04
AYUNTAMIENTO DE LOS ALCAZARES	P3004500I	3.938,14	EXCMO AYUNTAMIENTO DE CARTAGENA	P3001600J	5.225,20
AYUNTAMIENTO DE MULA	P3002900C	2.251,14			
AYUNTAMIENTO DE MULA	P3002900C	9.284,56			
AYUNTAMIENTO DE MULA	P3002900C	2.914,44			
AYUNTAMIENTO DE MULA	P3002900C	2.977,53			
AYUNTAMIENTO DE MULA	P3002900C	3.348,78			
AYUNTAMIENTO DE MULA	P3002900C	2.579,34			
AYUNTAMIENTO DE MULA	P3002900C	6.724,08			
AYUNTAMIENTO DE MULA	P3002900C	2.804,61			
AYUNTAMIENTO DE MULA	P3002900C	1.217,71			
AYUNTAMIENTO DE MULA	P3002900C	1.921,61			
AYUNTAMIENTO DE MURCIA	P3003000A	6.378,72			
AYUNTAMIENTO DE MURCIA	P3003000A	98,13			
AYUNTAMIENTO DE MURCIA	P3003000A	19.895,60			
AYUNTAMIENTO DE MURCIA	P3003000A	9.080,82			
AYUNTAMIENTO DE MURCIA	P3003000A	54.984,88			
TOTAL POR SUBCONCEPTO					488.521,78

Cuenta General 2009

Relación de Deudores

REGION DE MURCIA

PRESUPUESTO 2009

PENDIENTE DE COBRO DEL EJERCICIO: 2009

CAPÍTULO 3

ARTÍCULO 38

CONCEPTO 382

SUBCONCEPTO 38257

RELACIÓN DE LOS DEUDORES A ESTE ORGANISMO A 31 DE DICIEMBRE DE 2009
POR CUENTA DEL PRESUPUESTO Y CONCEPTO EXPRESADO

APELLIDOS Y NOMBRE	DNI/CIF	IMPORTE	APELLIDOS Y NOMBRE	DNI/CIF	IMPORTE
AGENCIA DE DESARROLLO LOCAL Y EMPLEO DE	Q8055014H	14.551,36			
ASOC CREA FUTUR@	G30775928	1.524,66			
ASOC PARA LA INTEGRACION DEL DEFICIENTE	G30048920	98,52			
ASOC.DE EMPRESAS DE ECONOMIA SOCIAL DE L	G30122550	16.066,07			
ASOC.REGIONAL DE EMPRESAS AGRICOLAS Y GA	G30072854	2.551,83			
AYUNTAMIENTO DE BLANCA	P3001100A	3.847,47			
AYUNTAMIENTO DE BULLAS	P3001200I	4.222,19			
AYUNTAMIENTO DE FORTUNA	P3002000B	9.636,74			
AYUNTAMIENTO DE MOLINA DE SEGURA	P3002700G	393,56			
AYUNTAMIENTO DE RICOTE	P3003400C	9.091,63			
AYUNTAMIENTO JUMILLA	P3002200H	550,87			
AYUNTAMIENTO MORATALLA	P3002800E	1.789,64			
COLECTIVO LA HUERTECICA PARA EL SEGUIMIE	G30614911	13.654,53			
CONSORCIO DE ENTIDADES PARA LA ACCION IN	G81171951	71,22			
FUNDACION EMPRESA UNIVERSIDAD DE MURCIA	G30164099	1.195,57			
FUNDACION FORMACION Y EMP.EMILIO GONZALE	G73341554	1.912,40			
TOTAL POR SUBCONCEPTO					81.158,26

Cuenta General 2009

Relación de Deudores

REGION DE MURCIA

PRESUPUESTO 2009

PENDIENTE DE COBRO DEL EJERCICIO: 2009

CAPÍTULO 3

ARTÍCULO 38

CONCEPTO 382

SUBCONCEPTO 38258

RELACIÓN DE LOS DEUDORES A ESTE ORGANISMO A 31 DE DICIEMBRE DE 2009
POR CUENTA DEL PRESUPUESTO Y CONCEPTO EXPRESADO

APELLIDOS Y NOMBRE	DNI/CIF	IMPORTE	APELLIDOS Y NOMBRE	DNI/CIF	IMPORTE
CEOM ASOC PARA LA INTEGRACION DE LOS MIN	G30239578	14.947,79			
COMUNIDAD AUTONOMA REGION DE MURCIA	S3011001I	15.444,46			
COMUNIDAD AUTONOMA REGION DE MURCIA	S3011001I	1.847,59			
COMUNIDAD AUTONOMA REGION DE MURCIA	S3011001I	1.745,45			
FUNDACION SIERRA MINERA	G30730774	2.204,93			
INSTITUTO DE SERVICIOS SOCIALES DE LA RE	Q3000281J	363,55			
INSTITUTO DE SERVICIOS SOCIALES DE LA RE	Q3000281J	1.030,81			
PERINMIGRAN	G73455735	20.179,00			
TOTAL POR SUBCONCEPTO					57.763,58

Cuenta General 2009

Relación de Deudores

REGION DE MURCIA

PRESUPUESTO 2009

PENDIENTE DE COBRO DEL EJERCICIO: 2009

CAPÍTULO 3

ARTÍCULO 38

CONCEPTO 382

SUBCONCEPTO 38260

RELACIÓN DE LOS DEUDORES A ESTE ORGANISMO A 31 DE DICIEMBRE DE 2009
POR CUENTA DEL PRESUPUESTO Y CONCEPTO EXPRESADO

APELLIDOS Y NOMBRE	DNI/CIF	IMPORTE	APELLIDOS Y NOMBRE	DNI/CIF	IMPORTE
ASOC COOP Y AUT FOM Y DES SOCIO (AFODES)	G83537811	213.487,12			
ASOC COOP Y AUT FOM Y DES SOCIO (AFODES)	G83537811	158.960,22			
ASOC CREA FUTUR@	G30775928	2.957,17			
ASOC.FOMENTO DE LA FORMACION EMPL Y COMP	G82415969	202.250,96			
TOTAL POR SUBCONCEPTO					577.655,47

Cuenta General 2009

Relación de Deudores

REGION DE MURCIA

PRESUPUESTO 2009

PENDIENTE DE COBRO DEL EJERCICIO: 2009

CAPÍTULO 3
ARTÍCULO 38
CONCEPTO 382
SUBCONCEPTO 38264

RELACIÓN DE LOS DEUDORES A ESTE ORGANISMO A 31 DE DICIEMBRE DE 2009
POR CUENTA DEL PRESUPUESTO Y CONCEPTO EXPRESADO

APELLIDOS Y NOMBRE	DNI/CIF	IMPORTE	APELLIDOS Y NOMBRE	DNI/CIF	IMPORTE
AFAPEDIS ASOC FAMILIARES DE PERSONAS CON	G73093437	2.356,84	ASOC.REGIONAL DE EMPRESAS AGRICOLAS Y GA	G30072854	2.702,84
AFAPEDIS ASOC FAMILIARES DE PERSONAS CON	G73093437	16.945,38	ASOC.REGIONAL DE EMPRESAS AGRICOLAS Y GA	G30072854	2.702,84
AGUAMED SOLAR SL	B30797740	6.351,45	ASPAYM-MURCIA, ASOC PARAPLEJICOS Y GRAND	G30332910	4.316,53
AGUILAR GARCIA CONSUELO	22452319H	2.040,14	AUTOESCUELA CAMBIO DE MARCHA SLL	B73293011	709,05
ALAVA FLORES MARIUXI	X6406705D	7.408,30	AUTOESCUELA CAMBIO DE MARCHA SLL	B73293011	692,07
ALCALA MENDEZ MANUEL	22997458B	2.728,30	AUTOESCUELA CAMBIO DE MARCHA SLL	B73293011	700,65
ALCARAZ SORIANO CARMEN	74256646L	5.377,25	AUTOESCUELA DIESEL SL	B30601009	6.169,15
ALCAZAR GARCIA ANA TERESA	23276819Z	5.313,80	AUTOESCUELAS ATALAYA, S.C.L.	F30446728	3.786,90
ALMAIDA BARQUERO JOSE	22895585M	716,98	AUTOMATISMOS MOFER,S.L.EN CONSTITUCION	B73504029	2.751,59
ALMAIDA BARQUERO JOSE	22895585M	691,29	AYUDAMUR, S.L.	B73546590	6.442,03
ALMAIDA BARQUERO JOSE	22895585M	708,42	AYUNTAMIENTO DE ARCHENA	P3000900E	5.341,48
ALMAIDA BARQUERO JOSE	22895585M	699,95	AYUNTAMIENTO DE CALASPARRA	P3001300G	16.753,92
ALUMICAR SURESTE S.L.	B73555997	6.382,19	AYUNTAMIENTO DE CEUTI	P3001800F	3.829,55
ALUMICAR SURESTE S.L.	B73555997	3.835,92	AYUNTAMIENTO DE FUENTE ALAMO DE MURCIA	P3002100J	1.264,96
ALVAREZ GONZALEZ MONTSERRAT	38820302M	5.306,24	AYUNTAMIENTO DE LAS TORRES DE COTILLAS	P3003800D	286,10
ALVAREZ MARTINEZ ISABEL	23004232T	5.233,91	AYUNTAMIENTO DE LORCA	P3002400D	3.031,95
AMARNI 2005 SL	B73377467	6.085,59	AYUNTAMIENTO DE MOLINA DE SEGURA	P3002700G	515,63
AMBITO MOBILIARIO SL	B73208894	6.200,01	AYUNTAMIENTO DE SANTOMERA	P3004400B	3.692,42
AMBITO MOBILIARIO SL	B73208894	6.200,01	AYUNTAMIENTO MORATALLA	P3002800E	2.727,65
APA CENTRO OCUPACIONAL DISMINUIDOS PSIQU	G30470850	7.639,24	BAR FERNANDEZ, SL	B30440473	6.237,40
ARQUES MOROTE JOSEFA	27466257W	6.714,20	BARBADILLO BARBERO YOLANDA	13141151D	937,38
ARQUIT TRAB DE RESTAUR Y ARQ SL.EN CONST	B73219933	2.837,29	BARBADILLO BARBERO YOLANDA	13141151D	948,89
ARREGLOS A MEDIDA MID, SLL	B30767230	703,87	BARBADILLO BARBERO YOLANDA	13141151D	960,52
ARREGLOS A MEDIDA MID, SLL	B30767230	715,84	BARBADILLO BARBERO YOLANDA	13141151D	972,29
ASESORIA ORTEGA Y AYALA, S.L	B30760854	975,86	BARCELO SERNA JOSE ANTONIO	48617518A	6.101,85
ASESORIA ORTEGA Y AYALA, S.L	B30760854	964,27	BAREN BASURTO ALEJANDRA BEATRIZ	X4270071Y	2.871,62

Cuenta General 2009

Relación de Deudores

ASESORIA ORTEGA Y AYALA, S.L	B30760854	952,81	BARTOLOMÉ CÁNOVAS GÓMEZ	40463228H	3.815,01
ASESORIA ORTEGA Y AYALA, S.L	B30760854	941,10	BASAL PROJECT MANAGEMENT S L	B73477002	6.283,05
ASOC CULTURAL Y SOCIAL BETO DE MOLINA DE	G73100968	1.232,36	BELCHI GARCIA CATALINA NOELIA	48433208S	6.220,53
ASOC DE EMPRESARIOS DE TALLERES DE REPAR	G30041438	244,37	BERMUDEZ RIQUELME IRENE	34800076H	5.277,30
ASOC DE PADRES CON HIJOS CON DISCAPACIDA	G30462204	11.465,20	BEVIAR GUTIERREZ ANTONIO	34793600M	6.465,47
ASOC DE PADRES CON HIJOS CON DISCAPACIDA	G30462204	302,54	BHERJOY SDAD COOP DE TRABAJO ASOCIADO	F30540595	2.804,33
ASOC DE PADRES DE NI#OS CON PROBLEMAS DE	G30038863	77.165,92	BLANCO FIGUERAS RAFAEL	24377004V	3.713,67
ASOC DE PADRES DEL CENTRO OCUPACIONAL DE	V30078927	612,48	BURIM RASHICA	X6351199W	6.447,29
ASOC DE RADIO Y TELEVISION DE MURCIA	G30157812	15.917,28	CABALLERO HERNANDEZ JESUS	52827774V	6.307,21
ASOC INSTITUTO DE DESARROLLO COMUNITARIO	G30485858	2.128,55	CALIDA CARGO, S.L.	B97337703	6.262,36
ASOC MURCIANA DE CONSUMIDORES Y USUARIOS	G73279820	622,94	CAMPOS BLAZQUEZ SALVADOR	23260826Y	954,35
ASOC NACIONAL PARA PROBLEMAS DE CRECIMIE	G30091284	644,69	CAMPOS BLAZQUEZ SALVADOR	23260826Y	943,18
ASOC PARA EL TRATAMIENTO PRECOZ DE NI#OS	G30039663	15.629,95	CAMPOS BLAZQUEZ SALVADOR	23260826Y	931,64
ASOC PARA LA INTEGRACION DEL DEFICIENTE	G30048920	13.374,54	CANO RODRIGUEZ ALEJANDRO	77710584R	6.091,23
ASOC.COLUMBARES DE BENIAJAN-MURCIA	G30146542	16.971,55	CARMEN MARTINEZ FERNANDEZ	46032714P	2.707,77
ASOC.DE JOVENES EMPRESARIOS DE LA COMUNI	G30534069	1.701,00	CASER CONTROL SL EN CONSTITUCI&N	B30799407	2.785,15
ASOC.FOMENTO DE LA FORMACION EMPL Y COMP	G82415969	226.932,71	CASTILLA HANS FRANCISCO	28654270L	6.271,54
ASOC.REGIONAL DE EMPRESAS AGRICOLAS Y GA	G30072854	2.626,62	CASTILLEJO MORENO MARTA	23009795C	707,61
ASOC.REGIONAL DE EMPRESAS AGRICOLAS Y GA	G30072854	2.702,84	CASTILLEJO MORENO MARTA	23009795C	716,12
<hr/>					
CASTILLEJO MORENO MARTA	23009795C	690,57	COSTURA EUROPEA SL	B30362206	956,42
CASTILLEJO MORENO MARTA	23009795C	699,18	COSTURA EUROPEA SL	B30362206	967,66
CELDRAN MARTINEZ PURIFICACION BELEN	48428567C	2.868,81	COSTURA EUROPEA SL	B30362206	1.585,99
CENTRO DE ENSEÑANZA PROFESIONAL 2000 SL	B73399867	1.297,60	COSTURA EUROPEA SL	B30362206	1.601,72
CENTRO DE ENSEÑANZA PROFESIONAL 2000 SL	B73399867	70,35	COSTURA EUROPEA SL	B30362206	1.617,11
CENTRO DE ENSEÑANZA PROFESIONAL 2000 SL	B73399867	145,99	COSTURA EUROPEA SL	B30362206	1.632,66
CENTRO DE MEDICINA Y ESTETICA SANTA TERE	B73366429	3.772,59	COULIBALY, ASTOU	X2317569C	7.528,55
CENTRO FORMACION PROFESIONAL "JUAN SOLE"	R3000064J	107,38	CREACIONES EL PERRO AMARILLO SL	B73440653	6.207,48
CENTRO MEDICO EL ALAMO SL	B30795165	2.730,36	DECO EVOLIZZIONA SL	B73511107	6.370,12
CEOM ASOC PARA LA INTEGRACION DE LOS MIN	G30239578	2.862,77	DESARROLLO DE CONSTRUCCIONES Y CONTRATAS	B73155731	6.097,25
CEOM ASOC PARA LA INTEGRACION DE LOS MIN	G30239578	634,88	DEVOGEST LEVANTE, S.L.	B73510745	6.302,96
CHEZ DEMI, SLL	B73557233	6.439,56	DIDI MARIAM	X2261064A	1.989,84
CHEZ DEMI, SLL	B73557233	6.439,56	DISEÑO Y PROTECCION SOLAR SL EN CONSTITU	B73375586	6.296,09
CIRCULO INMOBILIARIO DE LORCA SLL	B73095747	6.187,56	DOMINGUEZ BAÑO SOLEDAD	77520304T	935,49
CLAUDIA FICHTNER	X3931656J	5.370,67	DOMINGUEZ BAÑO SOLEDAD	77520304T	951,05
CLINICA VETERINARIA DOGO SL	B30475883	6.345,70	EDICEL 2005 SL	B73355877	2.888,92
COMANDUTEL, S.L.U.	B73542391	6.333,86	EL UNIVERSO DEL COLOR SL	B30560320	6.182,17
COMANDUTEL, S.L.U.	B73542391	6.359,18	ELECTROMECANICA HERMANOS CONESA GARCIA,	B30699946	8.454,58
COMANDUTEL, S.L.U.	B73542391	6.359,18	ELIOCROCA HOSTELEROS SLL	B73287559	2.759,81
COMERCIAL MIPER DE HOSTELERIA, SL	B30691539	6.423,95	EMBUTIDOS DEL CAMPO DE SAN JUAN SL	B30022818	1.609,15
COMUNICACIONES CALLWOMEN 3000 SLU	B73455651	960,92	EMBUTIDOS DEL CAMPO DE SAN JUAN SL	B30022818	1.552,29
COMUNICACIONES CALLWOMEN 3000 SLU	B73455651	949,54	EMBUTIDOS DEL CAMPO DE SAN JUAN SL	B30022818	1.571,45

Cuenta General 2009

Relación de Deudores

COMUNICACIONES CALLWOMEN 3000 SLU	B73455651	937,92	EMBUTIDOS DEL CAMPO DE SAN JUAN SL	B30022818	1.589,98
CONCEPT HABITAT SL	B73317695	6.273,86	EMPRESA DE OCIO INFANTIL CAJA DE MUSICA	B73286254	6.435,45
CONESA NOGUERA GEMA	77568209L	5.287,17	EMSERCO DESARROLLOS SL	B73500928	6.189,46
CONF COMARCAL ORG EMPRES CARTAGENA	G30612527	1.916,13	ENVASES PARTON SL	B30079107	1.486,35
CONF COMARCAL ORG EMPRES CARTAGENA	G30612527	1.983,21	ENVASES PARTON SL	B30079107	1.522,90
CONFEDERACION DE EMPRESARIOS DE LA COMAR	G73111023	194,86	ENVASES PARTON SL	B30079107	1.504,32
CONFEDERACION REGIONAL DE ORGANIZACIONES	G30072805	265,66	ENVASES PARTON SL	B30079107	1.541,47
CONSTRU-HOGAR OBRAS CARTAGENA, SL	B30795306	5.600,00	ESTACION DE SERVICIO MAES C.B	E73529927	1.396,44
CONSTRUCCIONES PRODELOR SL	B73124836	6.224,38	ESTACION DE SERVICIO MAES C.B	E73529927	1.413,56
CONSTRUCCIONES Y CONTRATAS DE LORCA SL	B30434179	5.687,01	ESTACION DE SERVICIO MAES C.B	E73529927	1.430,49
CONSTRUCCIONES Y REFORMAS MAGESAN SL	B30391239	6.304,14	ESTRUCTURAS ISANLOR	B73516122	3.779,72
COPPIANO COPPIANO ANDREA LORENA	X3932501F	1.985,03	ESTRUCTURAS PELOPEZ RUIZ SL	B30559694	6.205,64
CORBALAN MANCEBO ISABEL MARIA	23044239X	502,82	EURO-CASAS GESTION INMOBILIARIA DE MURCI	B73168999	6.013,97
CORBALAN MANCEBO ISABEL MARIA	23044239X	509,06	EVA GESTION DE RIESGOS SL	B73134371	2.833,96
CORBALAN MANCEBO ISABEL MARIA	23044239X	515,16	EXCMO AYUNTAMIENTO DE LA UNION	P3004100H	8.230,32
COSTURA EUROPEA SL	B30362206	1.607,94	EXPLOTACIONES HOSTELERAS MISSOURI, S.L.	B73584849	6.350,63
COSTURA EUROPEA SL	B30362206	944,81	EXPO HOBBY,S.L.	B30760201	484,91
COSTURA EUROPEA SL	B30362206	1.561,98	FEDERACION DE COOP AGRARIAS DE MURCIA	F30114441	4.963,10
COSTURA EUROPEA SL	B30362206	1.577,47	FEDERACION DE COOP AGRARIAS DE MURCIA	F30114441	7.721,97
COSTURA EUROPEA SL	B30362206	963,87	FEDERACION DE COOP AGRARIAS DE MURCIA	F30114441	3.102,49
COSTURA EUROPEA SL	B30362206	940,90	FEDERACION DE MUJERES DE MURCIA	G30466510	1.042,12
COSTURA EUROPEA SL	B30362206	952,51	FEDERACION DE MUJERES DE MURCIA	G30466510	670,29
COSTURA EUROPEA SL	B30362206	1.592,62	FEIJOO GARCIA SUSANA	77568698W	6.355,54
<hr/>					
FERNANDEZ AROCA FUENSANTA	34787213N	709,90	GROUP SUN CAPITAL,S.L. EN CONSTITUCION	B73233561	1.602,72
FERNANDEZ AROCA FUENSANTA	34787213N	701,48	GROUP SUN CAPITAL,S.L. EN CONSTITUCION	B73233561	1.581,62
FERNANDEZ AROCA FUENSANTA	34787213N	692,88	GRUPO DOSMANGA SLL	B30821359	2.840,84
FERNANDEZ SANCHEZ ROSARIO	74338828E	5.303,61	GUILLAMON ARGUDO CARMEN	27453418C	5.256,76
FERRANDO PRIETO MARIA DOLORES	34824685V	2.759,81	HERNANDEZ CACERES, MARIA JOSE	23252705G	943,38
FERRO DÓLAR, S.L.	B73226243	6.355,89	HERNANDEZ CACERES, MARIA JOSE	23252705G	955,91
FINANZAS MAZARRON S.L.N.E	B73413056	6.184,85	HERNANDEZ SAMPER CONCEPCION JOSEFA	74356899S	1.385,73
FLORES JIMENEZ, DESEADO	15256841K	6.015,63	HERNANDEZ SAMPER CONCEPCION JOSEFA	74356899S	1.369,18
FRANCISCA PÉREZ MARTÍNEZ	48430068A	7.097,81	HERNANDEZ SAMPER CONCEPCION JOSEFA	74356899S	1.352,81
FUNDACION ECCA	G35103431	277,15	HERNANDEZ SAMPER CONCEPCION JOSEFA	74356899S	1.336,08
FUNDACION ECCA	G35103431	5.782,75	HERNANDEZ VERA MARIA CONCEPCION	27475867K	5.153,62
FUNDACION ECCA	G35103431	5.723,13	HODORAGRIB, SL.	B62851167	6.341,35
FUNDACION FEYC FUNDACION EMPRESA Y CONOC	G73041568	960,10	HOSTELERIA NEW SKY SL	B73498610	6.012,79
FUNDACION SECRETARIADO GENERAL GITANO	G83117374	8.567,91	HUMA MEDITERRANEO SL	B30544126	6.463,40
GABARRON GOMEZ MARIA	G23227850N	5.275,33	IGLESIAS VALLE MARIA DEL CARMEN	43640686A	6.210,17
GABINETE CONSULTA EMPRESARIAL HERMES,S.L	B30803225	6.423,95	IGLESIAS VALLE MARIA DEL CARMEN	43640686A	5.252,98
GAIBOR NUÑEZ SONIA ELIZABETH	23308288L	1.355,44	INCOTEC URBANISMO, S.L.	B73176125	2.829,82
GAIBOR NUÑEZ SONIA ELIZABETH	23308288L	1.338,84	INDEPRO EUROPA SL	B73415192	2.874,21

Cuenta General 2009

Relación de Deudores

GAIBOR NUÑEZ SONIA ELIZABETH	23308288L	1.371,68	INFISOL INVERSIONES INMOBILIARIAS,SL.L	B73430266	2.794,40
GARCERAN NADAL CLOTILDE ANGELES	22974598J	1.362,92	INGECO21, S.L.L.	B73327751	971,18
GARCERAN NADAL CLOTILDE ANGELES	22974598J	1.379,06	INGECO21, S.L.L.	B73327751	959,50
GARCERAN NADAL CLOTILDE ANGELES	22974598J	1.346,24	INGECO21, S.L.L.	B73327751	948,07
GARCIA & ROMERA, SERVICIOS INMOBILIARIOS	B73420192	6.166,44	INMACULADA CONCEPCION BARCELO LOPEZ	34824864N	7.184,49
GARCIA LORENZO ANDRES	27442083R	504,33	INMOGENOVA GESTION INMOBILIARIA, SL EN C	B30782833	6.182,17
GARCIA LORENZO ANDRES	27442083R	510,44	INSTALACIONES LOZANO Y RUIZ SL	B73011751	3.769,15
GARCIA LORENZO ANDRES	27442083R	516,75	INSTITUTO EDUCACION SECUNDARIA N.5-MURCI	Q8055007B	21.201,37
GARCIA LORENZO ANDRES	27442083R	523,07	INSTITUTO MPAL.SERVICIOS SOCIALES CARTAG	P8001601G	3.196,79
GARCIA MARTINEZ SALVADORA	23267856K	6.144,99	INSTITUTO MPAL.SERVICIOS SOCIALES CARTAG	P8001601G	2.897,40
GESTIDEL LEVANTE SLL	B73345373	691,71	INVERSIONES AILEN SL EN CONSTITUCION	B73341786	6.348,64
GESTIDEL LEVANTE SLL	B73345373	700,32	INVERSIONES Y GESTIONES INMOBILIARIAS SL	B73270209	2.794,74
GESTIDEL LEVANTE SLL	B73345373	708,74	JARA SANCHEZ JOSE	29059846J	6.442,03
GESTIDEL LEVANTE SLL	B73345373	717,26	JMSI CONDOMINA S.L.	B73330649	6.234,72
GOMEZ CARRILLO CRISTINA	48540412Q	468,62	JOSE FRANCISCO BERMEJO TOMAS SL	B30511919	5.600,00
GOMEZ CARRILLO CRISTINA	48540412Q	457,40	JOSEFA MAYOL GARCÍA	52827947Y	3.821,13
GOMEZ CARRILLO CRISTINA	48540412Q	463,07	JOSEFA YUSTES MEDRANO	21508921B	7.129,83
GOMEZ PUCHE JULIO ALBERTO	48643059Z	6.054,25	JUMAPA 2000 SL	B73117418	6.019,73
GOMEZ RABAL JUANA	23274295C	5.313,80	KOSZO BEATA MARTA	X8503301V	7.494,60
GOMIL BALLESTER, ROSA	41388334H	5.221,94	LAGUNO PICON ARIANA	23053827F	6.248,14
GONZALEZ ANDRE BEATRIZ	23054368L	7.073,84	LEDO FERNANDEZ ALFONSO	34253544N	959,02
GRAFIALIA ARTES GRAFICAS SL EN CONSTITUC	B73556508	2.119,61	LEDO FERNANDEZ ALFONSO	34253544N	970,67
GRAFIALIA ARTES GRAFICAS SL EN CONSTITUC	B73556508	2.079,09	LEDO FERNANDEZ ALFONSO	34253544N	947,75
GRAFIALIA ARTES GRAFICAS SL EN CONSTITUC	B73556508	2.099,13	LEDO FERNANDEZ ALFONSO	34253544N	936,10
GRAMA PROYECTOS INTEGRALES SL	B30562730	886,91	LEGUIZAMON LOBO MARIA ROSA	36171214B	5.259,55
GRANJA EL ROCIO, SL	B30497788	3.875,08	LEON LUCAS CLEMENTA	74428389K	5.600,00
GRISAN ASESORES FINANCIEROS, S.L.L.	B30753594	6.286,50	LION SQUARE S,L	B73416547	3.762,92
<hr/>					
LOPEZ ALARCON JUANA	77523528G	5.187,55	MATEO HEREDIA JOSE ANTONIO	23004695A	861,17
LOPEZ GARCIA ISABEL	22939535W	11.600,79	MATEO HEREDIA JOSE ANTONIO	23004695A	871,41
LOPEZ LOPEZ MARIA LUCIA	23261735H	2.794,74	MATEO HEREDIA JOSE ANTONIO	23004695A	882,00
LORENA GOMEZ SANCHEZ	45716836N	5.399,61	MAYITOS SL	B73420150	3.663,18
LORENZO ALONSO CONCEPCION	74324823R	1.991,44	MEDITERRANEA HOUSE PROPERTIES,S.L.	B73397598	715,78
LOZANO MARTINEZ ISABEL	23246569D	701,40	MEDITERRANEA HOUSE PROPERTIES,S.L.	B73397598	707,38
MALDONADO ANDREU JUAN FERNANDO	34844940D	5.600,00	MEDITERRANEA HOUSE PROPERTIES,S.L.	B73397598	698,71
MANCOMUNIDAD SERVICIOS SOCIALES DEL RIO	P3000008G	319,25	MENCHON VIDAL ANA	27443875E	6.073,47
MARGARITA ROSA NAVARRO PÉREZ	23272141M	5.400,92	MEROÑO SANCHEZ PEDRO	22941704D	6.369,04
MARIA DOLORES BALLESTER SANCHEZ	74345398Z	985,34	MEROÑO SANCHEZ PEDRO	22941704D	6.320,71
MARIA DOLORES BALLESTER SANCHEZ	74345398Z	973,47	MESAS PUERTA MARIA DOLORES	11826312B	1.337,15
MARIA DOLORES BALLESTER SANCHEZ	74345398Z	961,59	MESAS PUERTA MARIA DOLORES	11826312B	1.359,69
MARIA DOLORES BALLESTER SANCHEZ	74345398Z	950,10	MEXICANO GEORGES SL	B73044497	6.093,34
MARIA PELIGROS RIOS VILLAESCUSA	74331551J	6.239,70	MI#ANO REQUENA MICAELA	48546057A	2.079,23

Cuenta General 2009

Relación de Deudores

MARIN GARCIA CATALINA	77519329Z	3.790,77	MIRALLES MODA CB	E30805782	955,74
MARIN MARIN ROSA MARIA	77569640R	2.751,34	MIRALLES MODA CB	E30805782	944,42
MARMOLES DIMARSUR	B73165805	805,51	MIRALLES MODA CB	E30805782	932,86
MARMOLES DIMARSUR	B73165805	827,20	MOBILE 1971, S.L.	B73535908	6.222,64
MARMOLES DIMARSUR	B73165805	816,36	MODAS DE CIEZA, S.L.	B73350472	6.139,98
MARSEDO PIEL SL	B73095093	6.168,75	MORENO CAZORLA ANA ISABEL	77713947Y	1.401,72
MARTINEZ & GARRE DESIGNER AND DENIM STOR	B30805410	6.087,97	MORENO CAZORLA ANA ISABEL	77713947Y	1.384,96
MARTINEZ ABRIL MARIA JOSEFA	77564301K	1.352,52	MORENO CAZORLA ANA ISABEL	77713947Y	1.368,75
MARTINEZ ALVAREZ MARIA REMEDIOS	52812537Y	5.456,81	MORENO CAZORLA ANA ISABEL	77713947Y	1.351,99
MARTINEZ CONESA, JUAN CARLOS	23025314Z	6.480,66	MURCIA HERNANDEZ MARIA CRUZ	34798288R	5.506,13
MARTINEZ GIL JUANA	23170598F	724,40	NEFER CENTER SL	B30364780	195,70
MARTINEZ GIL JUANA	23170598F	733,37	NEXCO DESARROLLOS SL	B73316614	8.594,85
MARTINEZ GIL JUANA	23170598F	742,33	NEXCO DESARROLLOS SL	B73316614	3.703,09
MARTINEZ GIL JUANA	23170598F	715,73	NICOLAS BARBA, FERNANDO	48507777H	6.345,70
MARTINEZ LORENTE SANDRA	23041403A	1.986,26	NICOLAS LOPEZ, JOSEFA DEL PILAR	27475998Z	2.730,36
MARTINEZ MARTINEZ MARIA DEL MAR	48394724X	3.744,74	NICOLAS Y BALLESTER SL	B30386072	1.588,93
MARTINEZ NAVARRO REGINA	52813394N	1.358,39	NICOLAS Y BALLESTER SL	B30386072	1.604,76
MARTINEZ NAVARRO REGINA	52813394N	1.381,49	NICOLAS Y BALLESTER SL	B30386072	1.620,26
MARTINEZ PEREZ JOSE ANTONIO	22952343E	6.130,03	NICOLAS Y BALLESTER SL	B30386072	1.635,92
MARTINEZ PEREZ MARIA DEL CARMEN	74343842E	1.395,14	NIETO RUIZ JOSE	74403130Q	3.606,90
MARTINEZ PEREZ MARIA DEL CARMEN	74343842E	1.378,32	NORMA MARIA BARSALLO SIGHO	X6433719K	7.514,74
MARTINEZ PEREZ MARIA DEL CARMEN	74343842E	1.345,24	NOROGAS SL	B73057127	1.473,58
MARTINEZ PEREZ MARIA DEL CARMEN	74343842E	1.362,05	NOROGAS SL	B73057127	1.455,68
MARTINEZ PINAR ISABEL	29057326T	5.916,82	NOROGAS SL	B73057127	1.437,78
MARÍA DOLORES RUIZ REAL	X8640736G	7.196,58	NOROGAS SL	B73057127	1.420,46
MARÍA LUCÍA ROMERO GARCÍA	23280610X	2.833,45	NU#EZ ESTEBAN MARGARITA	75999602N	993,34
MARÍA SÁNCHEZ GONZÁLEZ	22459752E	1.008,01	NU#EZ ESTEBAN MARGARITA	75999602N	981,32
MARÍA SÁNCHEZ GONZÁLEZ	22459752E	995,84	NU#EZ ESTEBAN MARGARITA	75999602N	969,43
MARÍA SÁNCHEZ GONZÁLEZ	22459752E	971,90	NU#EZ ESTEBAN MARGARITA	75999602N	957,67
MARÍA SÁNCHEZ GONZÁLEZ	22459752E	983,67	OBRA EJECUCIONES MANUR, S.L.	B30827661	5.411,10
MATEO HEREDIA JOSE ANTONIO	23004695A	850,59	OFRISALADAR, S.L.	B73402497	3.764,30
<hr/>					
OUMNAS, HASSNA	X3733344F	503,34	QUOMO IBERICA S.L	B73335614	2.745,62
OUMNAS, HASSNA	X3733344F	509,58	QUOMO IBERICA S.L	B73335614	2.745,62
OUMNAS, HASSNA	X3733344F	497,10	QUOMO IBERICA S.L	B73335614	2.745,62
OUMNAS, HASSNA	X3733344F	515,61	RADIADORES MELGAREJO, S.L	B73081598	6.317,26
PAC ALVERO, S.L.	B30806269	3.779,72	RASA MIKUTIENE	X7838073H	5.420,65
PALAZON ABELLAN, JESUS	48611820D	6.051,78	RE MUÑOZ DIEGO	23245932Q	6.171,81
PEDRE#O ABELLAN JOSEFA	23002592Q	2.844,54	RE MUÑOZ DIEGO	23245932Q	6.199,43
PEDRO JESUS LOPEZ LOPEZ	77520661N	711,80	REDONDO FRIAS TALLERES SL	B73510265	2.626,52
PEDRO JESUS LOPEZ LOPEZ	77520661N	720,77	REGALOS Y DECORACION FABULA SL	B73292146	704,86
PEDRO JESUS LOPEZ LOPEZ	77520661N	738,42	REGALOS Y DECORACION FABULA SL	B73292146	669,64

Cuenta General 2009

Relación de Deudores

PEDRO JESUS LOPEZ LOPEZ	77520661N	729,45	REGALOS Y DECORACION FABULA SL	B73292146	681,42
PEDRO JOSÉ GÓMEZ PÉREZ	29069103R	6.439,56	REGALOS Y DECORACION FABULA SL	B73292146	693,21
PEDRO RODRIGUEZ DEL CERRO Y OTRO, C.B.	E73249807	788,71	REQUENA JIMENEZ, ENCARNACION	48417283Y	930,43
PEDRO VICTORIANO MARTINEZ LOPEZ	48369762A	2.774,54	REQUENA JIMENEZ, ENCARNACION	48417283Y	942,06
PEREIRA CALVAR CESAR	76993452D	945,98	REQUENA JIMENEZ, ENCARNACION	48417283Y	953,44
PEREIRA CALVAR CESAR	76993452D	934,35	REQUENA JIMENEZ, ENCARNACION	48417283Y	964,94
PEREIRA CALVAR CESAR	76993452D	957,23	RETAMERO ADMINISTRACIONES, S.L.	B73416562	1.446,35
PEREIRA CALVAR CESAR	76993452D	968,86	RETAMERO ADMINISTRACIONES, S.L.	B73416562	1.429,04
PEREZ GARCIA NOELIA	48452118L	2.043,22	RETAMERO ADMINISTRACIONES, S.L.	B73416562	1.482,15
PEREZ HERNANDEZ PASCUAL	77522935D	2.787,89	RETAMERO ADMINISTRACIONES, S.L.	B73416562	1.464,25
PERFUMERIAS SAMAR S.L.U.,	B73401580	3.766,68	RIALGLASS SLL	B73412652	8.611,29
PICON INVER,S.L.	B73443764	1.360,39	RINCON SAENZ DAVID DEL	72878757Z	2.799,49
PICON INVER,S.L.	B73443764	1.377,46	RODRIGUEZ MORENO EULALIA	74431537H	3.709,99
PICON INVER,S.L.	B73443764	1.394,35	RODRIGUEZ ROBLES AMBROSIO	74426751Q	6.115,07
PICON INVER,S.L.	B73443764	6.068,79	ROMA PROPERTY SAN PEDRO-CASTELAR SL	B54112313	2.718,85
PICON INVER,S.L.	B73443764	1.422,37	ROSARIO FLORES ESPINDOLA	X6860906Y	5.385,80
PICON INVER,S.L.	B73443764	1.405,86	ROSARIO MARTINEZ ALONSO	39008722D	9.482,79
PICON INVER,S.L.	B73443764	6.068,79	RUIZ CAMPOS JOSE	74203450E	8.578,41
PICON INVER,S.L.	B73443764	1.388,78	SANATORIO MESA DEL CASTILLO SL	B30023535	2.730,70
PICON INVER,S.L.	B73443764	1.371,71	SANCHEZ CAMPILLO CONSULTORES, S.L.	B73325714	6.358,36
PICON INVER,S.L.	B73443764	1.416,80	SANCHEZ JIMENEZ JUAN JOSE	22471969A	6.344,88
PICON INVER,S.L.	B73443764	1.400,10	SANCHEZ PEARSON, DANIEL ALEJANDRO	48395227F	1.252,38
PICON INVER,S.L.	B73443764	1.383,03	SANCHEZ PEARSON, DANIEL ALEJANDRO	48395227F	1.283,18
PICON INVER,S.L.	B73443764	1.365,96	SANCHEZ PEARSON, DANIEL ALEJANDRO	48395227F	1.268,04
PICON INVER,S.L.	B73443764	1.411,05	SANCHEZ SANCHEZ JUAN ANTONIO	48425513W	963,86
PIZZERIA CROASANTERIA PLAZA REAL S.L.L	B73398349	3.866,70	SANCHEZ SANCHEZ JUAN ANTONIO	48425513W	952,64
POY CORRAL MARIA CARMEN	X1164349C	9.508,19	SANCHEZ TORO FUENSANTA	48402075R	1.346,73
PRIME TIME CREATIVA SL	B73385692	2.758,53	SANCHEZ TORO FUENSANTA	48402075R	1.363,56
PRO LLANBRU SL	B30210868	6.150,14	SANCHEZ TORO FUENSANTA	48402075R	1.379,85
PROMAGOSA SUR SL	B73299729	2.841,58	SANCHEZ TORO FUENSANTA	48402075R	1.396,69
PROMOCIONES LOPYMART SL	B73159519	6.101,85	SANDRINA DE GEA BAREA	48498032W	5.405,52
PÉRZ FERNÁNDEZ ARQUITECTO, S.L.	B73464836	5.600,00	SARIJULI, S.L.L.	B73493801	6.227,43
QUIÑONERO MANZANARES MARIA	23225728Y	1.580,05	SAUCEDO DE LA LLATA ERIC	X3849862F	2.844,17
QUOMO IBERICA S.L	B73335614	2.721,99	SECANELLAS CLAVERO JOSE MIGUEL	17673763B	6.465,47
QUOMO IBERICA S.L	B73335614	2.712,88	SEGURIDAD INTEGRAL EN OBRA,SL	B73449613	6.457,64
SERISTOP SL	B30511737	712,33	TRANSPORTES EUROTUA, SL	B73006512	710,32
SERISTOP SL	B30511737	703,87	TRANSPORTES EUROTUA, SL	B73006512	718,93
SERISTOP SL	B30511737	695,13	TSK SDAD COOP	F73279382	2.730,02
SERISTOP SL	B30511737	721,07	UNION DE COOP.DE TRABAJO ASOCIADO DE LA	F30147995	16.208,43
SERMACO LEVANTE SL	B30587273	6.342,89	UNION DE PEQUEÑOS AGRICULTORES Y GANADER	G30399653	562,55
SERVICIO INTEGRAL INMOBILIARIO MILENIUM,	B73483372	6.301,07	UNION GENERAL DE TRABAJADORES DE MURCIA	G30434609	1.433,22



Cuenta General 2009

Relación de Deudores

SIAL, S. COOP.	F73508921	6.199,05	UNION SINDICAL DE CC.OO REGION MURCIA	G30099170	2.079,05
SIAL, S. COOP.	F73508921	6.199,05	UNION SINDICAL DE CC.OO REGION MURCIA	G30099170	4.825,56
SIAL, S. COOP.	F73508921	976,23	UNION SINDICAL DE CC.OO REGION MURCIA	G30099170	33,50
SIAL, S. COOP.	F73508921	964,56	UNIVERSIDAD POPULAR DE CARTAGENA	G30616395	484,82
SIAL, S. COOP.	F73508921	953,27	UNIVERSIDAD POPULAR DE CARTAGENA	G30616395	4.437,94
SIAL, S. COOP.	F73508921	941,60	VALERO ALBALADEJO SILVIA	23022100C	964,33
SIAL, S. COOP.	F73508921	980,17	VALERO ALBALADEJO SILVIA	23022100C	941,34
SIAL, S. COOP.	F73508921	968,46	VALERO ALBALADEJO SILVIA	23022100C	952,71
SIAL, S. COOP.	F73508921	957,12	VALERO MORENO MARIA ELENA	77509261C	2.723,05
SIAL, S. COOP.	F73508921	945,40	VALIÑO MARÍN JOSÉ	34807965H	6.470,79
SIAL, S. COOP.	F73508921	6.199,05	VELASCO MONTES JOSE FRANCISCO	22452662Q	2.727,62
SIAL, S. COOP.	F73508921	980,17	VERA CEBRIAN SERGIO LUIS	27455608W	207,67
SIAL, S. COOP.	F73508921	968,46	VERA CEBRIAN SERGIO LUIS	27455608W	40,28
SIAL, S. COOP.	F73508921	957,12	VERA MARTINEZ NAMIBIA	23274432L	1.308,41
SIAL, S. COOP.	F73508921	945,40	VERA MARTINEZ NAMIBIA	23274432L	1.330,92
SIAL, S. COOP.	F73508921	945,40	VERA MARTINEZ NAMIBIA	23274432L	1.353,69
SILVA IGLESIAS, JUAN MANUEL	74678777P	3.606,21	VERA MARTINEZ NAMIBIA	23274432L	1.376,45
SISTEMAS DE EMBALAJE MIGUEL D SL	B73135865	6.275,51	VERA MARTINEZ NAMIBIA	23274432L	1.376,45
SOLER SOLER MARIA INMACULADA	B27444637W	5.295,72	VICAMUGRA SL	B30528533	722,88
SORIANO GIL MARIA ANGELES	29071778P	7.242,60	VICAMUGRA SL	B30528533	714,13
STOBAG IBERIA SL	B73486730	6.176,03	VICAMUGRA SL	B30528533	705,39
STOCK EUROTETIL S.L	B73226953	694,89	VICAMUGRA SL	B30528533	696,83
STOCK EUROTETIL S.L	B73226953	703,51	VICTORIA OLMOS TOMAS	22901397K	699,69
STOCK EUROTETIL S.L	B73226953	711,84	VICTORIA OLMOS TOMAS	22901397K	708,36
SUKIENE DIANA	X5902088N	5.400,26	VICTORIA OLMOS TOMAS	22901397K	717,04
SUPERMERCADO JUANJO SL	B30417067	2.616,99	VICTORIA OLMOS TOMAS	22901397K	691,20
SUPERMERCADOS SANDY, SL	B30243984	6.138,44	VILCHES HIDALGO LEOCADIA	50667084Q	5.326,62
TALLERES ELOY SL	B30354906	6.311,51	VILLEGAS ORTIZ JHON JEIVER	77477987A	6.092,05
TAPILINE, SL	B73027708	700,10	VIRTUAL ALTERNATIVE JEANS SL	B73216764	2.730,36
TAPILINE, SL	B73027708	708,60	VMATIC DISTRIBUCIONES INFORMATICAS, S.L.	B73464877	6.144,58
TAPILINE, SL	B73027708	717,39	WESTON & DUBOIS SL	B73442972	6.242,77
TAPILINE, SL	B73027708	726,17	YOLANDA ESPINOSA RUIZ Y JOSEFA ESPINOSA	E73438251	1.414,77
TESEMUR CONSULTING SL	B73031148	6.304,93	YOLANDA ESPINOSA RUIZ Y JOSEFA ESPINOSA	E73438251	1.432,41
TIEMPO REAL ENTERTAINMENT, S.A.	A82905886	6.174,96	YOLANDA ESPINOSA RUIZ Y JOSEFA ESPINOSA	E73438251	1.449,67
TINO PRODUCCIONES SL	B73346546	3.627,18	YOLANDA ESPINOSA RUIZ Y JOSEFA ESPINOSA	E73438251	1.467,12
TODO OFICINAS YECLA SL	B73321408	6.463,40	YOLANDA ESPINOSA RUIZ Y JOSEFA ESPINOSA	E73438251	6.220,91
TOLEDANO ORGANERO MARIA JESUS	02541595A	5.448,59	ZAPATA ALONSO JOSE	48432528W	8.595,95
TOPOGRAFIA DISEÑO Y PROYECTOS SL	B73280471	2.730,02	ZARAGOZA CERVANTES, MONICA	23284073T	7.412,52
TRANSPORTES EUROTUA, SL	B73006512	693,38			
TRANSPORTES EUROTUA, SL	B73006512	701,99			
TOTAL POR SUBCONCEPTO					2.033.861,27

Cuenta General 2009

Relación de Deudores

REGION DE MURCIA

PRESUPUESTO 2009

PENDIENTE DE COBRO DEL EJERCICIO: 2009

CAPÍTULO 3

ARTÍCULO 39

CONCEPTO 391

SUBCONCEPTO 39101

RELACIÓN DE LOS DEUDORES A ESTE ORGANISMO A 31 DE DICIEMBRE DE 2009
POR CUENTA DEL PRESUPUESTO Y CONCEPTO EXPRESADO

APELLIDOS Y NOMBRE	DNI/CIF	IMPORTE	APELLIDOS Y NOMBRE	DNI/CIF	IMPORTE
AYUNTAMIENTO DE ALCANTARILLA	P3000500C	330,44			
AYUNTAMIENTO DE ARCHENA	P3000900E	46,31			
AYUNTAMIENTO DE CEHEGIN	P3001700H	469,94			
AYUNTAMIENTO DE CEHEGIN	P3001700H	485,06			
AYUNTAMIENTO DE CIEZA	P3001900D	896,77			
AYUNTAMIENTO DE FORTUNA	P3002000B	17,82			
AYUNTAMIENTO DE LORCA	P3002400D	616,66			
AYUNTAMIENTO DE MURCIA	P3003000A	743,00			
AYUNTAMIENTO DE MURCIA	P3003000A	831,35			
AYUNTAMIENTO DE MURCIA	P3003000A	1.301,72			
AYUNTAMIENTO DE SAN PEDRO DEL PINATAR	P3003600H	851,81			
AYUNTAMIENTO DE TORRE PACHECO	P3003700F	237,98			
AYUNTAMIENTO JUMILLA	P3002200H	100,51			
AYUNTAMIENTO MORATALLA	P3002800E	142,00			
EXCMO AYUNTAMIENTO DE LA UNION	P3004100H	146,95			
FUNDACION PARTICULAR TIENDA ASILO DE SAN	G30663579	26,20			
FUNDACION SINDROME DE DOWN DE LA REGION	G30413199	6.125,56			
MUPAIN	G73473712	247,97			
REDES PARA LA INSERCIÓN SOCIOEDUCATIVA-R	G73117202	446,04			
TOTAL POR SUBCONCEPTO					14.064,09

Cuenta General 2009

Relación de Deudores

REGION DE MURCIA

PRESUPUESTO 2009

PENDIENTE DE COBRO DEL EJERCICIO: 2009

CAPÍTULO 4

ARTÍCULO 40

CONCEPTO 404

SUBCONCEPTO 40404

RELACIÓN DE LOS DEUDORES A ESTE ORGANISMO A 31 DE DICIEMBRE DE 2009
POR CUENTA DEL PRESUPUESTO Y CONCEPTO EXPRESADO

APELLIDOS Y NOMBRE	DNI/CIF	IMPORTE	APELLIDOS Y NOMBRE	DNI/CIF	IMPORTE
INSTITUTO NACIONAL DE EMPLEO	Q2819009H	50.496,91			
TOTAL POR SUBCONCEPTO					50.496,91

Cuenta General 2009

Relación de Deudores

REGION DE MURCIA

PRESUPUESTO 2009

PENDIENTE DE COBRO DEL EJERCICIO: 2009

CAPÍTULO 4

ARTÍCULO 42

CONCEPTO 420

SUBCONCEPTO 42000

RELACIÓN DE LOS DEUDORES A ESTE ORGANISMO A 31 DE DICIEMBRE DE 2009
POR CUENTA DEL PRESUPUESTO Y CONCEPTO EXPRESADO

APELLIDOS Y NOMBRE	DNI/CIF	IMPORTE	APELLIDOS Y NOMBRE	DNI/CIF	IMPORTE
C.C.A.A.DE LA REGION DE MURCIA	S3011001I	21.790.522,00			
C.C.A.A.DE LA REGION DE MURCIA	S3011001I	2.655.000,00			
TOTAL POR SUBCONCEPTO					24.445.522,00



Cuenta General 2009

Relación de Deudores

REGION DE MURCIA

PRESUPUESTO 2009

PENDIENTE DE COBRO DEL EJERCICIO: 2009

CAPÍTULO 4

ARTÍCULO 42

CONCEPTO 420

SUBCONCEPTO 42002

RELACIÓN DE LOS DEUDORES A ESTE ORGANISMO A 31 DE DICIEMBRE DE 2009
POR CUENTA DEL PRESUPUESTO Y CONCEPTO EXPRESADO

APELLIDOS Y NOMBRE	DNI/CIF	IMPORTE	APELLIDOS Y NOMBRE	DNI/CIF	IMPORTE
C.C.A.A.DE LA REGION DE MURCIA	S3011001I	3.374.294,00			
C.C.A.A.DE LA REGION DE MURCIA	S3011001I	5.549.436,00			
TOTAL POR SUBCONCEPTO					8.923.730,00



Cuenta General 2009

Relación de Deudores

REGION DE MURCIA

PRESUPUESTO 2009

PENDIENTE DE COBRO DEL EJERCICIO: 2009

CAPÍTULO 5

ARTÍCULO 52

CONCEPTO 520

SUBCONCEPTO 52000

RELACIÓN DE LOS DEUDORES A ESTE ORGANISMO A 31 DE DICIEMBRE DE 2009
POR CUENTA DEL PRESUPUESTO Y CONCEPTO EXPRESADO

APellidos y Nombre	DNI/CIF	Importe	Apellidos y Nombre	DNI/CIF	Importe
BANCO BILBAO VIZCAYA ARGENTARIA SA	A48265169	34.243,05			
TOTAL POR SUBCONCEPTO					34.243,05

Cuenta General 2009

Relación de Deudores

REGION DE MURCIA

PRESUPUESTO 2009

PENDIENTE DE COBRO DEL EJERCICIO: 2009

CAPÍTULO 6

ARTÍCULO 68

CONCEPTO 680

SUBCONCEPTO 68000

RELACIÓN DE LOS DEUDORES A ESTE ORGANISMO A 31 DE DICIEMBRE DE 2009
POR CUENTA DEL PRESUPUESTO Y CONCEPTO EXPRESADO

APELLIDOS Y NOMBRE	DNI/CIF	IMPORTE	APELLIDOS Y NOMBRE	DNI/CIF	IMPORTE
AYUNTAMIENTO DE BULLAS	P3001200I	14.162,40			
AYUNTAMIENTO DE SAN PEDRO DEL PINATAR	P3003600H	7.169,32			
AYUNTAMIENTO DE TOTANA	P3003900B	1.852,21			
TOTAL POR SUBCONCEPTO					23.183,93

Cuenta General 2009

Relación de Deudores

REGION DE MURCIA

PRESUPUESTO 2009

PENDIENTE DE COBRO DEL EJERCICIO: 2009

CAPÍTULO 6
ARTÍCULO 68
CONCEPTO 682
SUBCONCEPTO 68201

RELACIÓN DE LOS DEUDORES A ESTE ORGANISMO A 31 DE DICIEMBRE DE 2009
POR CUENTA DEL PRESUPUESTO Y CONCEPTO EXPRESADO

APELLIDOS Y NOMBRE	DNI/CIF	IMPORTE	APELLIDOS Y NOMBRE	DNI/CIF	IMPORTE
ABRI SANZ SL	B73084253	3.860,24	MARSE CERRAJEROS CB	E73298226	6.635,82
ADEVAL XXI SL EN CONSTITUCION	B73383234	2.287,48	MIÑARRO GARCIA ELVIRA	23259891Z	2.862,20
AGUILAR ALVAREZ MIGUEL	22905682M	449,73	MONTEJANO EGEA YOLANDA	52815529P	2.865,29
ALUMINIOS ROS MARTI SL	B30524607	719,57	NEGOCIOS CONSERVADORES, SL	B63311351	6.553,49
ALUMINIOS ROS MARTI SL	B30524607	757,33	PALAZON MOLINA MONSERRAT	48420224A	690,11
ALUMINIOS ROS MARTI SL	B30524607	744,74	PALAZON MOLINA MONSERRAT	48420224A	701,85
ALUMINIOS ROS MARTI SL	B30524607	732,16	PROMOCIONES COTRUC SL	B30517932	3.918,47
ASEPREV, S.L.	B73302309	2.869,10	R.M. OFIMATICA SL	B30351415	2.874,16
BARRERA SANTOS JOSE ANTONIO	22317995Z	1.028,47	REPREMUR COMERCIAL DE REPRESENTACIONES S	B30520977	723,63
BARRERA SANTOS JOSE ANTONIO	22317995Z	1.011,38	REPREMUR COMERCIAL DE REPRESENTACIONES S	B30520977	711,53
BLUE SERVICIOS DE LAVANDERIA, SL	B30800650	752,80	RESIDENCIA GERIATRICA AZAHAR DE ARCHENA	B73141061	2.837,21
BLUE SERVICIOS DE LAVANDERIA, SL	B30800650	761,88	RESTAURANTE PACORRIN HNOS. CB	E73300246	832,80
BLUE SERVICIOS DE LAVANDERIA, SL	B30800650	743,93	RESTAURANTE PACORRIN HNOS. CB	E73300246	843,06
CARNICAS NOA, SL	B30377550	2.876,14	RESTAURANTE PACORRIN HNOS. CB	E73300246	853,22
CENTENO PRIETO AGUSTIN	71540782H	228,07	RESTAURANTE PACORRIN HNOS. CB	E73300246	863,26
CENTENO PRIETO AGUSTIN	71540782H	236,57	RUIZ GONZALEZ LUIS ANGEL	32370834J	6.417,90
CENTENO PRIETO AGUSTIN	71540782H	233,78	RUIZ GONZALEZ LUIS ANGEL	32370834J	6.424,11
CENTENO PRIETO AGUSTIN	71540782H	230,92	SEGURA MEDAL FRANCISCO	27454754E	760,35
DESARROLLO INTEGRAL DE PROYECTOS DE OBRA	A73089120	1.718,15	SEGURA MEDAL FRANCISCO	27454754E	747,72
ESQUER HENAREJOS PABLO ENRIQUE	27463612W	6.477,97	SORIANO HERRERO MIGUEL ANGEL	77568287M	1.027,42
EXCLUSIVAS FOODS SLL	B73295461	6.515,84	SORIANO HERRERO MIGUEL ANGEL	77568287M	993,35
EXCLUSIVAS FOODS SLL	B73295461	6.515,84	SORIANO HERRERO MIGUEL ANGEL	77568287M	1.010,38
EXCLUSIVAS FOODS SLL	B73295461	6.515,84	TAPICOR DEL NOROESTE,S.L. EN CONSTITUCIO	B73234775	2.877,06
FRANCISCO SANCHEZ LOPEZ	29059298V	6.416,86	TELEFOODS SL	B73284838	3.891,13
FRANCO SAAVEDRA, JOSEFA DOLORES	52801230S	1.025,88	VALERA FUENTES JUAN IGNACIO	34835026P	2.845,43
FRANCO SAAVEDRA, JOSEFA DOLORES	52801230S	1.012,40	ZAPATA PASTOR JOSE ANTONIO	34834715L	739,94



Cuenta General 2009

Relación de Deudores

FUENTES PEREZ NATALIA	48479682Y	1.651,97	ZAPATA PASTOR JOSE ANTONIO	34834715L	752,45
FUENTES PEREZ NATALIA	48479682Y	1.667,82			
FUENTES PEREZ NATALIA	48479682Y	1.684,02			
GASOLINERAS ASCOY, SL	B30577910	4.808,21			
GESTIONES VARIAS DE MULA, S.L	B73302705	2.961,42			
GG ALGAE SL	B73120842	5.696,38			
GONZALEZ-VALERO, C.B	E30748578	752,51			
HERNANDEZ MOLERO DANIEL	48507739A	1.790,68			
I LUCE SL	B30101802	1.678,64			
I LUCE SL	B30101802	1.700,36			
INFUTISA SL	B73074536	2.845,63			
INVERSIONES Y ADQUISICIONES DEL MEDITERR	B73233785	6.476,93			
INVERSIONES Y GESTIONES INMOBILIARIAS SL	B73270209	744,67			
INVERSIONES Y GESTIONES INMOBILIARIAS SL	B73270209	735,84			
J CAFES ZIG ZAG SL	B73132847	6.488,91			
LA NI#A DEL SUR SL	B30341994	751,59			
LA NI#A DEL SUR SL	B30341994	742,76			
LA NI#A DEL SUR SL	B30341994	733,74			
LOPEZ BARBA CARMEN	22471906D	1.715,94			
TOTAL POR SUBCONCEPTO					165.604,43



Cuenta General 2009

Relación de Deudores

REGION DE MURCIA

PRESUPUESTO 2009

PENDIENTE DE COBRO DEL EJERCICIO: 2009

CAPÍTULO 6
ARTÍCULO 68
CONCEPTO 682
SUBCONCEPTO 68252

RELACIÓN DE LOS DEUDORES A ESTE ORGANISMO A 31 DE DICIEMBRE DE 2009
POR CUENTA DEL PRESUPUESTO Y CONCEPTO EXPRESADO

APELLIDOS Y NOMBRE	DNI/CIF	IMPORTE	APELLIDOS Y NOMBRE	DNI/CIF	IMPORTE
DOLORES CAMPOS GONZALEZ	23271657G	7.598,74			
HERNANDEZ MOLERO DANIEL	48507739A	3.581,36			
TOTAL POR SUBCONCEPTO					11.180,10

Cuenta General 2009

Relación de Deudores

REGION DE MURCIA

PRESUPUESTO 2009

PENDIENTE DE COBRO DEL EJERCICIO: 2009

CAPÍTULO 6
ARTÍCULO 68
CONCEPTO 682
SUBCONCEPTO 68253

RELACIÓN DE LOS DEUDORES A ESTE ORGANISMO A 31 DE DICIEMBRE DE 2009
POR CUENTA DEL PRESUPUESTO Y CONCEPTO EXPRESADO

APELLIDOS Y NOMBRE	DNI/CIF	IMPORTE	APELLIDOS Y NOMBRE	DNI/CIF	IMPORTE
ABRIL LOSA TERESA	74417327E	1.238,47			
ABRIL LOSA TERESA	74417327E	1.223,87			
ACEX SEGURA SL	B73384802	4.672,16			
ANKITE INVERSIONES, S.L	B30743082	2.265,97			
ARTESANIA VELARA DIAZ SL	B73403883	27.842,14			
DENTAL RUBIO, SL	B73019911	4.787,55			
G.P.L. GABINETE DE PREVENCION LABORAL SL	B30557904	1.924,85			
GIMENEZ LOPEZ ALICIA DOLORES	23251167F	4.820,73			
J.C. CONSTRUCCIONES G-12, SL(EN CONSTITU	B30787915	2.178,82			
TOTAL POR SUBCONCEPTO					50.954,56

Cuenta General 2009

Relación de Deudores

REGION DE MURCIA

PRESUPUESTO 2009

PENDIENTE DE COBRO DEL EJERCICIO: 2009

CAPÍTULO 7
ARTÍCULO 72
CONCEPTO 720
SUBCONCEPTO 72000

RELACIÓN DE LOS DEUDORES A ESTE ORGANISMO A 31 DE DICIEMBRE DE 2009
POR CUENTA DEL PRESUPUESTO Y CONCEPTO EXPRESADO

APELLIDOS Y NOMBRE	DNI/CIF	IMPORTE	APELLIDOS Y NOMBRE	DNI/CIF	IMPORTE
C.C.A.A.DE LA REGION DE MURCIA	S3011001I	6.270.819,00			
TOTAL POR SUBCONCEPTO					6.270.819,00
TOTAL EJERCICIO PRESUPUESTARIO 2009					45.769.560,56

TOTAL PENDIENTE DE COBRO a 31-12-2009 : 54.938.170,48€



Cuenta General 2009

Relación de Acreedores

Relación de Acreedores

Ejercicio 2009



Cuenta General 2009

Relación de Acreedores

Asignación	Fe.contab.	Clase Nº doc.	Fecha doc.	Div.	Pos CT CN BP VP	Base descuento	Fecha base	Díal DPP 1	Vence el	IO	Impte.mon.extranj.	Mon.	Importe Debe/Haber	Mon.	Txt	Centro Gestor	Posición Presupuestaria	Fondo	Proyecto		
Acreeedor 100001243	Sociedad	SPEFResponsab.																			
		Nombre	GARCIA MOLINA ALFONSO ADELINO																		
		Calle	SAN DAMIAN																		
		CP	30550																		
		Población	ABARAN																		
		Región	30																		
		País	ES																		
Fecha clav	31.12.2009																				
	14.10.2009	DK	6700000392	01.10.2009		1 31		T					3.600,00	EUR				570200	G/322A/47501	32500	
* Acreeedor 1000012434												3.600,00-	EUR								
Acreeedor 100001454	Sociedad	SPEFResponsab.																			
		Nombre	AGUAS DE LORCA S.A																		
		Calle	ESPAÑA																		
		CP	30800																		
		Población	LORCA																		
		Región	30																		
		País	ES																		
Fecha clav	31.12.2009																				
	28.12.2009	O2	6100010556	23.12.2009		1 31		T					101,78	EUR				570400	G/312A/22101	33668	
* Acreeedor 1000014548												101,78-	EUR								
Acreeedor 100001470	Sociedad	SPEFResponsab.																			
		Nombre	IBERDROLA S. A.																		
		Calle	DE LOS PINOS																		
		CP	30009																		
		Población	MURCIA																		
		Región	30																		
		País	ES																		
Fecha clav	31.12.2009																				
	17.12.2009	O2	6100010258	17.12.2009		1 31		T					1.923,70	EUR				570400	G/312A/22100	33668	
	18.12.2009	O2	6100010512	18.12.2009		1 31		T					5.265,36	EUR				570400	G/312A/22100	33668	
	28.12.2009	O2	6100010413	17.12.2009		1 31		T					1.314,76	EUR				570400	G/312A/22100	33668	
	31.12.2009	O2	6100010646	31.12.2009		1 31		T					962,85	EUR				570400	G/312A/22100	33668	
* Acreeedor 1000014707												9.466,67-	EUR								
Acreeedor 100001481	Sociedad	SPEFResponsab.																			
		Nombre	TELEFONICA MOVILES ESPAÑA, S.A.																		
		Calle	DE LA INDEPENDENCIA																		
		CP	28001																		
		Población	MADRID																		
		Región	28																		
		País	ES																		
Fecha clav	31.12.2009																				
	18.12.2009	O2	6100010418	17.12.2009		1 31		T					1.890,63	EUR				570200	G/322A/22200	34730	
	18.12.2009	O2	6100010419	17.12.2009		1 31		T					556,12	EUR				570300	G/324A/22200	34732	
	18.12.2009	OK	6500006701	18.12.2009		1 31		T					7.310,93	EUR				570100	G/321A/22200	34731	
	18.12.2009	OK	6500006702	18.12.2009		1 31		T					951,60	EUR				570300	G/324A/22200	34732	
	30.12.2009	OK	6500006811	30.12.2009		1 31		T					3.631,07	EUR				570100	G/321A/22200	34731	
	30.12.2009	OK	6500006812	30.12.2009		1 31		T					3.679,85	EUR				570100	G/321A/22200	34731	
	30.12.2009	OK	6500006813	30.12.2009		1 31		T					951,59	EUR				570300	G/324A/22200	34732	
* Acreeedor 1000014814												18.971,79-	EUR								
Acreeedor 100001488	Sociedad	SPEFResponsab.																			
		Nombre	TELEFONICA DE ESPAÑA, S.A., SOCIEDA																		
		Calle	PRIMADO REY																		
		CP	46010																		
		Población	VALENCIA																		
		Región	46																		



Cuenta General 2009

Relación de Acreedores

Fecha clav 31.12.2009		País	ES																
30.12.2009	OK	6500006824	30.12.2009	1	31	T	184,91	05.01.2010	0	0,000	05.01.2010	184,91-	EUR	184,91-	EUR	570400	G/312A/22200	33668	
30.12.2009	OK	6500006823	30.12.2009	1	31	T	7.400,99	05.01.2010	0	0,000	05.01.2010	7.400,99-	EUR	7.400,99-	EUR	570400	G/312A/22200	33668	
30.12.2009	OK	6500006822	30.12.2009	1	31	T	195,43	05.01.2010	0	0,000	05.01.2010	195,43-	EUR	195,43-	EUR	570300	G/324A/22200	34732	
30.12.2009	OK	6500006821	30.12.2009	1	31	T	2.431,17	05.01.2010	0	0,000	05.01.2010	2.431,17-	EUR	2.431,17-	EUR	570100	G/321A/22200	34731	
30.12.2009	OK	6500006820	30.12.2009	1	31	T	7.188,66	05.01.2010	0	0,000	05.01.2010	7.188,66-	EUR	7.188,66-	EUR	570400	G/312A/22200	33668	
30.12.2009	OK	6500006819	30.12.2009	1	31	T	2.228,54	05.01.2010	0	0,000	05.01.2010	2.228,54-	EUR	2.228,54-	EUR	570300	G/324A/22200	34732	
30.12.2009	OK	6500006818	30.12.2009	1	31	T	17.143,74	05.01.2010	0	0,000	05.01.2010	17.143,74-	EUR	17.143,74-	EUR	570100	G/321A/22200	34731	
30.12.2009	OK	6500006817	30.12.2009	1	31	T	8.239,16	05.01.2010	0	0,000	05.01.2010	8.239,16-	EUR	8.239,16-	EUR	570400	G/312A/22200	33668	
30.12.2009	OK	6500006816	30.12.2009	1	31	T	3.126,33	05.01.2010	0	0,000	05.01.2010	3.126,33-	EUR	3.126,33-	EUR	570300	G/324A/22200	34732	
30.12.2009	OK	6500006815	30.12.2009	1	31	T	12.056,92	05.01.2010	0	0,000	05.01.2010	12.056,92-	EUR	12.056,92-	EUR	570100	G/321A/22200	34731	
30.12.2009	OK	6500006814	30.12.2009	1	31	T	13.237,16	05.01.2010	0	0,000	05.01.2010	13.237,16-	EUR	13.237,16-	EUR	570100	G/321A/22200	34731	
* Acreedor 1000014883												73.433,01-	EUR	73.433,01-	EUR				
Acreedor	100001489	Sociedad	SPEFResponsab.	Nombre SOCIEDAD ESTATAL CORREOS Y TELEGRAF Calle CIRCULAR S/N CP 30070 Población MURCIA Región 30 País ES															
Fecha clav 31.12.2009																			
18.12.2009	O2	6100010513	18.12.2009	1	31	T	11.258,44	05.01.2010	0	0,000	05.01.2010	11.258,44-	EUR	11.258,44-	EUR	570400	G/312A/22201	33668	
* Acreedor 1000014891												11.258,44-	EUR	11.258,44-	EUR				
Acreedor	100001501	Sociedad	SPEFResponsab.	Nombre RODOLFO Y CERVANTES SL Calle PLATERIA CP 30004 Población MURCIA Región 30 País ES															
Fecha clav 31.12.2009																			
30.12.2009	O2	6100010632	30.12.2009	1	31	T	377,44	05.01.2010	0	0,000	05.01.2010	377,44-	EUR	377,44-	EUR	570400	G/312A/22104	33668	
30.12.2009	O2	6100010633	30.12.2009	1	31	T	571,77	05.01.2010	0	0,000	05.01.2010	571,77-	EUR	571,77-	EUR	570100	G/321A/22104	34731	
* Acreedor 1000015014												949,21-	EUR	949,21-	EUR				
Acreedor	100001508	Sociedad	SPEFResponsab.	Nombre GENERAL DE INFORMATICA Y CONTROL S. Calle DE LAS AMERICAS 1-16 NAVE C6 POL IN CP 30820 Población ALCANTARILLA Región 30 País ES															
Fecha clav 31.12.2009																			
28.12.2009	O2	6100010552	23.12.2009	1	31	T	436,94	05.01.2010	0	0,000	05.01.2010	436,94-	EUR	436,94-	EUR	570100	G/321A/22109	34731	
* Acreedor 1000015082												436,94-	EUR	436,94-	EUR				
Acreedor	100001545	Sociedad	SPEFResponsab.	Nombre FORMATO FORMACION SL Calle ALICANTE-KM.1,5-EDP.CERVA CP 30007 Población MURCIA Región 30 País ES															
Fecha clav 31.12.2009																			
16.10.2009	OK	6500004137	15.10.2009	1	31	T	58.140,00	05.01.2010	0	0,000	05.01.2010	58.140,00-	EUR	58.140,00-	EUR	570300	G/324A/47354	40008	
16.11.2009	O2	6100009430	10.11.2009	1	31	T	7.560,00	28.01.2010	0	0,000	28.01.2010	7.560,00-	EUR	7.560,00-	EUR	570300	G/324B/47352	32461	
* Acreedor 1000015454												65.700,00-	EUR	65.700,00-	EUR				



Cuenta General 2009

Relación de Acreedores

Acreeedor	100001554	Sociedad	SPEFResponsab.	Nombre	CARNICERIAS AQUI SL	Calle	JOSE YELO VALENTINO	CP	30550	Población	ABARAN	Región	30	País	ES	Fecha clav	31.12.2009					

	14.10.2009	DK	6700000458	01.10.2009		1	31		T	6.000,00	05.01.2010	0	0,000	05.01.2010		6.000,00-	EUR	6.000,00-	EUR	570200	G/322A/47501	32500

* Acreeedor 1000015544																						

Acreeedor	100001682	Sociedad	SPEFResponsab.	Nombre	CONFEDERACION COMARCAL DE ORGANIZAC	Calle	CARLOS III	CP	30201	Población	CARTAGENA	Región	30	País	ES	Fecha clav	31.12.2009					

	30.12.2009	OK	6500006693	18.12.2009		1	31		T	15.300,00	05.01.2010	0	0,000	05.01.2010		15.300,00-	EUR	15.300,00-	EUR	570300	G/324B/48356	32464
	30.12.2009	OK	6500006694	18.12.2009		1	31		T	18.360,00	05.01.2010	0	0,000	05.01.2010		18.360,00-	EUR	18.360,00-	EUR	570300	G/324B/48356	32464
	30.12.2009	OK	6500006695	18.12.2009		1	31		T	16.320,00	05.01.2010	0	0,000	05.01.2010		16.320,00-	EUR	16.320,00-	EUR	570300	G/324B/48356	32464

* Acreeedor 1000016821																						

Acreeedor	100001695	Sociedad	SPEFResponsab.	Nombre	AYUNTAMIENTO DE ABARAN	Calle	AYUNTAMIENTO	CP	30550	Población	ABARAN	Región	30	País	ES	Fecha clav	31.12.2009					

	28.10.2009	OK	6500004267	22.10.2009		1	31		T	53.133,48	07.01.2010	0	0,000	07.01.2010		53.133,48-	EUR	53.133,48-	EUR	570200	G/322A/46501	32495

* Acreeedor 1000016950																						

Acreeedor	100001695	Sociedad	SPEFResponsab.	Nombre	AYUNTAMIENTO DE ALBUDEITE	Calle	DE LA CONSTITUCION	CP	30190	Población	ALBUDEITE	Región	30	País	ES	Fecha clav	31.12.2009					

	30.12.2009	OK	6500006624	15.12.2009		1	31		T	26.600,00	03.03.2010	0	0,000	03.03.2010		26.600,00-	EUR	26.600,00-	EUR	570300	G/324B/46350	32457

* Acreeedor 1000016954																						

Acreeedor	100001695	Sociedad	SPEFResponsab.	Nombre	AYUNTAMIENTO DE ALCANTARILLA	Calle	SAN PEDRO	CP	30820	Población	ALCANTARILLA	Región	30	País	ES	Fecha clav	31.12.2009					

	30.12.2009	OK	6500006625	15.12.2009		1	31		T	19.625,00	03.03.2010	0	0,000	03.03.2010		19.625,00-	EUR	19.625,00-	EUR	570300	G/324B/46350	32457

* Acreeedor 1000016955																						

Acreeedor	100001695	Sociedad	SPEFResponsab.	Nombre	AYUNTAMIENTO DE ARCHENA	Calle	AYUNTAMIENTO	CP	30600	Población		Región		País		Fecha clav						



Cuenta General 2009

Relación de Acreedores

Población		ARCHENA																					
Región		30																					
País		ES																					
Fecha clav 31.12.2009																							
		30.10.2009 OK	6500004242 21.10.2009		1 31	T	27.043,29	07.01.2010	0	0,000	07.01.2010		27.043,29-	EUR	27.043,29-	EUR	570200	G/322A/46501		32495			
* Acreedor 1000016959													27.043,29-	EUR	27.043,29-	EUR							
Acreeedor 100001696Sociedad SPEFResponsab.																							
Nombre AYUNTAMIENTO DE CALASPARRA																							
Calle CORREDERA																							
CP 30420																							
Población CALASPARRA																							
Región 30																							
País ES																							
Fecha clav 31.12.2009																							
		18.12.2009 O2	6100010518 18.12.2009		1 31	A	6,31	05.01.2010	0	0,000	05.01.2010		6,31-	EUR	6,31-	EUR	570400	G/312A/22502		33668			
		30.12.2009 OK	6500006626 15.12.2009		1 31	T	47.196,00	03.03.2010	0	0,000	03.03.2010		47.196,00-	EUR	47.196,00-	EUR	570300	G/324B/46350		32457			
* Acreedor 1000016963													47.202,31-	EUR	47.202,31-	EUR							
Acreeedor 100001696Sociedad SPEFResponsab.																							
Nombre AYUNTAMIENTO DE CIEZA																							
Calle MAYOR																							
CP 30530																							
Población CIEZA																							
Región 30																							
País ES																							
Fecha clav 31.12.2009																							
		28.10.2009 OK	6500004269 22.10.2009		1 31	T	91.708,92	07.01.2010	0	0,000	07.01.2010		91.708,92-	EUR	91.708,92-	EUR	570200	G/322A/46501		32495			
* Acreedor 1000016969													91.708,92-	EUR	91.708,92-	EUR							
Acreeedor 100001697Sociedad SPEFResponsab.																							
Nombre AYUNTAMIENTO DE FORTUNA																							
Calle AYUNTAMIENTO																							
CP 30620																							
Población FORTUNA																							
Región 30																							
País ES																							
Fecha clav 31.12.2009																							
		27.10.2009 OK	6500004225 21.10.2009		1 31	T	19.815,15	07.01.2010	0	0,000	07.01.2010		19.815,15-	EUR	19.815,15-	EUR	570200	G/322A/46502		32496			
* Acreedor 1000016970													19.815,15-	EUR	19.815,15-	EUR							
Acreeedor 100001697Sociedad SPEFResponsab.																							
Nombre AYUNTAMIENTO DE JUMILLA																							
Calle CANOVAS DEL CASTILLO																							
CP 30520																							
Población JUMILLA																							
Región 30																							
País ES																							
Fecha clav 31.12.2009																							
		22.10.2009 OK	6500004210 19.10.2009		1 31	T	27.957,69	07.01.2010	0	0,000	07.01.2010		27.957,69-	EUR	27.957,69-	EUR	570200	G/322A/46501		32495			
		30.12.2009 OK	6500006627 15.12.2009		1 31	T	31.500,00	03.03.2010	0	0,000	03.03.2010		31.500,00-	EUR	31.500,00-	EUR	570300	G/324B/46350		32457			
* Acreedor 1000016972													59.457,69-	EUR	59.457,69-	EUR							
Acreeedor 100001697Sociedad SPEFResponsab.																							
Nombre AYUNTAMIENTO DE MAZARRON																							
Calle AYUNTAMIENTO																							
CP 30870																							
Población MAZARRON																							
Región 30																							
País ES																							
Fecha clav 31.12.2009																							



Cuenta General 2009

Relación de Acreedores

		30.12.2009	OK	6500006799	21.12.2009		1	31		T		20.400,00	03.03.2010	0	0,000	03.03.2010		20.400,00-	EUR		20.400,00-	EUR		570300	G/324B/46350		32458		
* Acreedor 1000016976																													
Acreedor	100001697	Sociedad	SPEF	Responsab.																									
				Nombre	AYUNTAMIENTO DE MULA																								
				Calle	AYUNTAMIENTO																								
				CP	30170																								
				Población	MULA																								
				Región	30																								
				País	ES																								
Fecha clav	31.12.2009																												
		22.10.2009	O2	6100008521	19.10.2009		1	31		T		27.000,00	07.01.2010	0	0,000	07.01.2010		27.000,00-	EUR		27.000,00-	EUR		570200	G/322A/46801		32493		
		23.10.2009	O2	6100008459	09.10.2009		1	31		T		27.000,00	07.01.2010	0	0,000	07.01.2010		27.000,00-	EUR		27.000,00-	EUR		570200	G/322A/46801		32493		
		23.10.2009	O2	6100008460	09.10.2009		1	31		T		27.000,00	07.01.2010	0	0,000	07.01.2010		27.000,00-	EUR		27.000,00-	EUR		570200	G/322A/46801		32493		
* Acreedor 1000016979																													
Acreedor	100001698	Sociedad	SPEF	Responsab.																									
				Nombre	AYUNTAMIENTO DE SAN PEDRO DEL PINAT																								
				Calle	LUIS MOLINA																								
				CP	30740																								
				Población	SAN PEDRO DEL PINATAR																								
				Región	30																								
				País	ES																								
Fecha clav	31.12.2009																												
		30.10.2009	OK	6500004312	28.10.2009		1	31		T		23.255,07	07.01.2010	0	0,000	07.01.2010		23.255,07-	EUR		23.255,07-	EUR		570200	G/322A/46502		32496		
* Acreedor 1000016985																													
Acreedor	100001699	Sociedad	SPEF	Responsab.																									
				Nombre	AYUNTAMIENTO DE LA UNION																								
				Calle	SALVADOR PASCUAL																								
				CP	30360																								
				Población	LA UNION																								
				Región	30																								
				País	ES																								
Fecha clav	31.12.2009																												
		28.10.2009	OK	6500004272	22.10.2009		1	31		T		22.973,67	07.01.2010	0	0,000	07.01.2010		22.973,67-	EUR		22.973,67-	EUR		570200	G/322A/46501		32495		
* Acreedor 1000016990																													
Acreedor	100001699	Sociedad	SPEF	Responsab.																									
				Nombre	AYUNTAMIENTO DE YECLA																								
				Calle	AYUNTAMIENTO																								
				CP	30510																								
				Población	YECLA																								
				Región	30																								
				País	ES																								
Fecha clav	31.12.2009																												
		30.10.2009	O2	6100008580	27.10.2009		1	31		T		24.955,08	07.01.2010	0	0,000	07.01.2010		24.955,08-	EUR		24.955,08-	EUR		570200	G/322A/46801		32493		
* Acreedor 1000016992																													
Acreedor	100002065	Sociedad	SPEF	Responsab.																									
				Nombre	LLAMAS PORTERO MIGUEL																								
				Calle	CEHEGIN																								
				CP	30009																								
				Población	BULLAS																								
				Región	30																								
				País	ES																								
Fecha clav	31.12.2009																												
		16.10.2009	O2	6100008330	29.09.2009		1	31		E	T	144,02	21.10.2009	0	0,000	21.10.2009		144,02-	EUR		144,02-	EUR		570200	G/322A/47505		32561		
* Acreedor 1000020650																													



Cuenta General 2009

Relación de Acreedores

Fecha clav 31.12.2009	Población	FUENTE ALAMO	Región	30	País	ES											
29.10.2009 02	6100008020 23.09.2009		1 31	E T	576,00	04.11.2009	0	0,000	04.11.2009	576,00-	EUR	576,00-	EUR	570300	G/324A/48300	32481	
* Acreedor 1000264354																	
Acreedor 100037843	Sociedad	SPEFResponsab.	Nombre	RIOS MARTINEZ, PEDRO JOSE	Calle	PRINCIPAL	CP	30609	Población	ARCHENA	Región	30	País	ES			
Fecha clav 31.12.2009	18.12.2009 02	6100009798 01.12.2009		1 31	T	438,20	05.01.2010	0	0,000	05.01.2010	438,20-	EUR	438,20-	EUR	570100	G/321A/22109	34731
* Acreedor 1000378436																	
Acreedor 100038048	Sociedad	SPEFResponsab.	Nombre	BIEDMA GIMENEZ ISABEL	Calle	HONDO	CP	30168	Población	ERA ALTA	Región	30	País	ES			
Fecha clav 31.12.2009	29.12.2009 DK	6700000833 17.11.2009		1 31	T	2.400,00	05.01.2010	0	0,000	05.01.2010	2.400,00-	EUR	2.400,00-	EUR	570200	G/322A/48109	38662
* Acreedor 1000380482																	
Acreedor 100038482	Sociedad	SPEFResponsab.	Nombre	LOPEZ BARRERA RESURRECCION	Calle	LA BOLERA	CP	30150	Población	MURCIA	Región	30	País	ES			
Fecha clav 31.12.2009	29.10.2009 02	6100008082 23.09.2009		1 31	E T	972,00	04.11.2009	0	0,000	04.11.2009	972,00-	EUR	972,00-	EUR	570300	G/324A/48300	32481
* Acreedor 1000384820																	
Acreedor 100038643	Sociedad	SPEFResponsab.	Nombre	RUIZ SANCHEZ EULALIO	Calle	CONSTITUCION	CP	30550	Población	ABARAN	Región	30	País	ES			
Fecha clav 31.12.2009	20.11.2009 02	6100009745 18.11.2009		1 31	T	3.907,00	05.01.2010	0	0,000	05.01.2010	3.907,00-	EUR	3.907,00-	EUR	570200	G/322A/47502	32503
* Acreedor 1000386439																	
Acreedor 100039637	Sociedad	SPEFResponsab.	Nombre	MUÑOZ AZORIN MIGUEL ANGEL	Calle	INFANTA MARIA TERESA	CP	30510	Población	YECLA	Región	30	País	ES			
Fecha clav 31.12.2009	14.10.2009 DK	6700000314 01.10.2009		1 31	K T	6.000,00	20.10.2009	0	0,000	20.10.2009	6.000,00-	EUR	6.000,00-	EUR	570200	G/322A/47501	32500



Cuenta General 2009

Relación de Acreedores

* Acreedor 1000396376													6.000,00-	EUR	6.000,00-	EUR				
Acreedor	100041129	Sociedad	SPEFResponsab.																	
			Nombre	SURARTE IMAGEN SAL																
			Calle	MAYOR DE VILLANUEVA																
			CP	30570																
			Población	MURCIA																
			Región	30																
			País	ES																
Fecha clav	31.12.2009																			
	18.12.2009	O2	6100009802	01.12.2009	1	31		T	1.403,60	05.01.2010	0	0,000	05.01.2010	1.403,60-	EUR	1.403,60-	EUR	570300	G/324A/22109	34732
	28.12.2009	O2	6100010417	17.12.2009	1	31		T	580,00	05.01.2010	0	0,000	05.01.2010	580,00-	EUR	580,00-	EUR	570400	G/312A/22109	33668
	28.12.2009	O2	6100010420	17.12.2009	1	31		T	1.596,16	05.01.2010	0	0,000	05.01.2010	1.596,16-	EUR	1.596,16-	EUR	570400	G/312A/22109	33668
	28.12.2009	O2	6100010421	17.12.2009	1	31		T	1.113,60	05.01.2010	0	0,000	05.01.2010	1.113,60-	EUR	1.113,60-	EUR	570400	G/312A/22109	33668
* Acreedor 1000411294													4.693,36-	EUR	4.693,36-	EUR				
Acreedor	100041387	Sociedad	SPEFResponsab.																	
			Nombre	ASESORIA LABORAL ALBALADEJO SL																
			Calle	PANTANO DE ALFONSO XIII																
			CP	30740																
			Población	S PEDRO PINA																
			Región	30																
			País	ES																
Fecha clav	31.12.2009																			
	14.10.2009	DK	6700000433	01.10.2009	1	31		T	6.000,00	05.01.2010	0	0,000	05.01.2010	6.000,00-	EUR	6.000,00-	EUR	570200	G/322A/47501	32500
* Acreedor 1000413877													6.000,00-	EUR	6.000,00-	EUR				
Acreedor	100043201	Sociedad	SPEFResponsab.																	
			Nombre	CARCELES MORA MARTIN																
			Calle	SANTA TERESA																
			CP	30005																
			Población	MURCIA																
			Región	30																
			País	ES																
Fecha clav	31.12.2009																			
	19.11.2009	O2	6100008764	05.11.2009	1	31		E	468,00	23.11.2009	0	0,000	23.11.2009	468,00-	EUR	468,00-	EUR	570300	G/324B/48356	32573
* Acreedor 1000432017													468,00-	EUR	468,00-	EUR				
Acreedor	100045266	Sociedad	SPEFResponsab.																	
			Nombre	SUPERDECOR MURCIA SL																
			Calle	MEDICO SOLER																
			CP	30820																
			Población	ALCANTARILLA																
			Región	30																
			País	ES																
Fecha clav	31.12.2009																			
	30.12.2009	O2	6100010630	30.12.2009	1	31		T	231,58	05.01.2010	0	0,000	05.01.2010	231,58-	EUR	231,58-	EUR	570400	G/312A/22109	33668
* Acreedor 1000452661													231,58-	EUR	231,58-	EUR				
Acreedor	100046437	Sociedad	SPEFResponsab.																	
			Nombre	MORENO NAVARRO RAUL																
			Calle	ANTONIO LAORDEN																
			CP	30140																
			Población	SANTOMERA																
			Región	30																
			País	ES																
Fecha clav	31.12.2009																			
	29.10.2009	O2	6100008148	23.09.2009	1	31		E	513,76	04.11.2009	0	0,000	04.11.2009	513,76-	EUR	513,76-	EUR	570300	G/324A/48300	32481
* Acreedor 1000464374													513,76-	EUR	513,76-	EUR				
Acreedor	100047065	Sociedad	SPEFResponsab.																	



Cuenta General 2009

Relación de Acreedores

Nombre	LOPEZ GOMARIZ FRANCISCO ANTONIO																												
Calle	REMEDIOS																												
CP	30620																												
Población	FORTUNA																												
Región	30																												
País	ES																												
Fecha clav	31.12.2009																												
	29.10.2009	O2	6100008205	23.09.2009		1	31		E		T		83,60	05.01.2010	0	0,000	05.01.2010		83,60-	EUR		83,60-	EUR		570300	G/324A/48300		32481	
* Acreedor	1000470650																												
Acreedor	100047258	Sociedad	SPEF	Responsab.																									
Nombre	LOPEZ LOPEZ, MODESTA																												
Calle	JOSE DOVAL																												
CP	30820																												
Población	ALCANTARILLA																												
Región	30																												
País	ES																												
Fecha clav	31.12.2009																												
	11.11.2009	O2	6100009421	09.11.2009		1	31		E		T		7.000,00	18.11.2009	0	0,000	18.11.2009		7.000,00-	EUR		7.000,00-	EUR		570200	G/322A/47501		32498	
* Acreedor	1000472587																												
Acreedor	100047263	Sociedad	SPEF	Responsab.																									
Nombre	MAYOR VICENTE VIRGINIA																												
Calle	DR J LOPEZ LORENTE																												
CP	30892																												
Población	LIBRILLA																												
Región	30																												
País	ES																												
Fecha clav	31.12.2009																												
	29.12.2009	DK	6700000836	17.11.2009		1	31		T				1.200,00	05.01.2010	0	0,000	05.01.2010		1.200,00-	EUR		1.200,00-	EUR		570200	G/322A/48109		38662	
* Acreedor	1000472635																												
Acreedor	100047757	Sociedad	SPEF	Responsab.																									
Nombre	MORENO GARCIA ANA BELEN																												
Calle	ENRIQUE GRANADOS																												
CP	30840																												
Población	ALHAMA MURCI																												
Región	30																												
País	ES																												
Fecha clav	31.12.2009																												
	29.12.2009	DK	6700000837	17.11.2009		1	31		T				1.200,00	05.01.2010	0	0,000	05.01.2010		1.200,00-	EUR		1.200,00-	EUR		570200	G/322A/48109		38662	
* Acreedor	1000477577																												
Acreedor	100050496	Sociedad	SPEF	Responsab.																									
Nombre	PEREZ MARTINEZ JOSE ANTONIO																												
Calle	CURATO																												
CP	30440																												
Población	MORATALLA																												
Región	30																												
País	ES																												
Fecha clav	31.12.2009																												
	29.10.2009	O2	6100008217	23.09.2009		1	31		T				100,32	05.01.2010	0	0,000	05.01.2010		100,32-	EUR		100,32-	EUR		570300	G/324A/48300		32481	
* Acreedor	1000504960																												
Acreedor	100051559	Sociedad	SPEF	Responsab.																									
Nombre	FERNANDEZ CRUZ ANTONIO JOSE																												
Calle	MARTIN GUARDIOLA																												
CP	30520																												
Población	JUMILLA																												
Región	30																												
País	ES																												
Fecha clav	31.12.2009																												



Cuenta General 2009

Relación de Acreedores

		14.10.2009	DK	670000405	01.10.2009		1	31		T	8.000,00	05.01.2010	0	0,000	05.01.2010		8.000,00-	EUR	8.000,00-	EUR	570200	G/322A/47501	32500					
		* Acreedor 1000515597																				8.000,00-	EUR	8.000,00-	EUR			
		Acreedor 100051617 Sociedad SPEFResponsab.																										
		Nombre MARTINEZ SANCHEZ SALVADOR																										
		Calle ORELLANA																										
		CP 30400																										
		Población CARAVACA																										
		Región 30																										
		País ES																										
		Fecha clav 31.12.2009																										
		19.11.2009	O2	6100009697	16.11.2009		1	31		E	T	372,54	23.11.2009	0	0,000	23.11.2009		372,54-	EUR	372,54-	EUR	570200	G/322A/47505	32561				
		* Acreedor 1000516179																				372,54-	EUR	372,54-	EUR			
		Acreedor 100051707 Sociedad SPEFResponsab.																										
		Nombre EMPRESA MUNICIPAL DE AGUAS Y SANEAM																										
		Calle CIRCULAR																										
		CP 30008																										
		Población MURCIA																										
		Región 30																										
		País ES																										
		Fecha clav 31.12.2009																										
		30.12.2009	O2	6100010639	30.12.2009		1	31		T	164,40	05.01.2010	0	0,000	05.01.2010		164,40-	EUR	164,40-	EUR	570400	G/312A/22101	33668					
		30.12.2009	O2	6100010640	30.12.2009		1	31		T	156,38	05.01.2010	0	0,000	05.01.2010		156,38-	EUR	156,38-	EUR	570400	G/312A/22101	33668					
		30.12.2009	O2	6100010641	30.12.2009		1	31		T	29,43	05.01.2010	0	0,000	05.01.2010		29,43-	EUR	29,43-	EUR	570400	G/312A/22101	33668					
		30.12.2009	O2	6100010642	30.12.2009		1	31		T	116,05	05.01.2010	0	0,000	05.01.2010		116,05-	EUR	116,05-	EUR	570400	G/312A/22101	33668					
		30.12.2009	O2	6100010643	30.12.2009		1	31		T	224,23	05.01.2010	0	0,000	05.01.2010		224,23-	EUR	224,23-	EUR	570400	G/312A/22101	33668					
		30.12.2009	O2	6100010644	30.12.2009		1	31		T	29,43	05.01.2010	0	0,000	05.01.2010		29,43-	EUR	29,43-	EUR	570400	G/312A/22101	33668					
		30.12.2009	O2	6100010645	30.12.2009		1	31		T	74,68	05.01.2010	0	0,000	05.01.2010		74,68-	EUR	74,68-	EUR	570400	G/312A/22101	33668					
		* Acreedor 1000517070																				794,60-	EUR	794,60-	EUR			
		Acreedor 100051743 Sociedad SPEFResponsab.																										
		Nombre NORMATEX SDAD COOP																										
		Calle IND.OESTE-ARTES OFICIOS																										
		CP 30820																										
		Población ALCANTARILLA																										
		Región 30																										
		País ES																										
		Fecha clav 31.12.2009																										
		30.12.2009	O2	6100010635	30.12.2009		1	31		T	381,06	05.01.2010	0	0,000	05.01.2010		381,06-	EUR	381,06-	EUR	570300	G/324A/22109	34732					
		* Acreedor 1000517433																				381,06-	EUR	381,06-	EUR			
		Acreedor 10005176 Sociedad SPEFResponsab.																										
		Nombre ASOC. DISCAP.FISICOS TOTANA																										
		Calle VIRGEN DE LA MERCED																										
		CP 30850																										
		Población TOTANA																										
		Región 30																										
		País ES																										
		Fecha clav 31.12.2009																										
		30.12.2009	OK	6500006643	16.12.2009		1	31		T	21.000,00	05.01.2010	0	0,000	05.01.2010		21.000,00-	EUR	21.000,00-	EUR	570300	G/324B/48356	32467					
		* Acreedor 100051761																				21.000,00-	EUR	21.000,00-	EUR			
		Acreedor 10005176 Sociedad SPEFResponsab.																										
		Nombre CROEM CONFED.REG.ORG.EMPRESARIALES																										
		Calle ACISCLO DIAZ																										
		CP 30005																										
		Población MURCIA																										
		Región 30																										
		País ES																										
		Fecha clav 31.12.2009																										



Cuenta General 2009

Relación de Acreedores

	30.12.2009	OK	6500006795	21.12.2009		1	31		T	35.552,00	05.01.2010	0	0,000	05.01.2010		35.552,00-	EUR	35.552,00-	EUR	570300	G/324B/48356	32464
	30.12.2009	OK	6500006796	21.12.2009		1	31		T	67.025,00	05.01.2010	0	0,000	05.01.2010		67.025,00-	EUR	67.025,00-	EUR	570300	G/324B/48356	32464
* Acreedor 1000571765																						
Acreedor	100057179	Sociedad	SPEFResponsab.																			
			Nombre	APCOM - ECOJARDIN																		
			Calle	MAYRENA.EL COPO																		
			CP	30400																		
			Población	CARAVACA																		
			Región	30																		
			País	ES																		
Fecha clav	31.12.2009																					
	15.12.2009	O2	6100009903	09.12.2009		1	31		T	117,16	05.01.2010	0	0,000	05.01.2010		117,16-	EUR	117,16-	EUR	570400	G/312A/22109	33668
* Acreedor 1000571796																						
Acreedor	100057181	Sociedad	SPEFResponsab.																			
			Nombre	COMISIONES OBRERAS DE LA REGION DE																		
			Calle	CORBALAN																		
			CP	30002																		
			Población	MURCIA																		
			Región	30																		
			País	ES																		
Fecha clav	31.12.2009																					
	30.12.2009	OK	6500006696	18.12.2009		1	31		T	13.860,00	05.01.2010	0	0,000	05.01.2010		13.860,00-	EUR	13.860,00-	EUR	570300	G/324B/48356	32464
* Acreedor 1000571810																						
Acreedor	100057186	Sociedad	SPEFResponsab.																			
			Nombre	ASOC COLUMBARES DE BENIAJAN-MURCIA																		
			Calle	BENIAJAN-ADRIAN VIUDES																		
			CP	30570																		
			Población	MURCIA																		
			Región	30																		
			País	ES																		
Fecha clav	31.12.2009																					
	30.12.2009	OK	6500006658	17.12.2009		1	31		T	22.320,00	05.01.2010	0	0,000	05.01.2010		22.320,00-	EUR	22.320,00-	EUR	570300	G/324B/48356	38650
* Acreedor 1000571860																						
Acreedor	100065084	Sociedad	SPEFResponsab.																			
			Nombre	MAGAÑA LOPEZ DANIEL																		
			Calle	ESTACION																		
			CP	30500																		
			Población	MOLINA DE SEGURA																		
			Región	30																		
			País	ES																		
Fecha clav	31.12.2009																					
	29.10.2009	O2	6100008129	23.09.2009		1	31		T	93,48	05.01.2010	0	0,000	05.01.2010		93,48-	EUR	93,48-	EUR	570300	G/324A/48300	32481
* Acreedor 1000650849																						
Acreedor	100065490	Sociedad	SPEFResponsab.																			
			Nombre	TECNOLOGIAS DIGITALES DE COMUNICACI																		
			Calle	CISNE																		
			CP	30009																		
			Población	MURCIA																		
			Región	30																		
			País	ES																		
Fecha clav	31.12.2009																					
	30.12.2009	O2	6100010638	30.12.2009		1	31		T	360,99	05.01.2010	0	0,000	05.01.2010		360,99-	EUR	360,99-	EUR	570300	G/324A/22109	34732
* Acreedor 1000654906																						



Cuenta General 2009

Relación de Acreedores

Acreedor 100071665Sociedad SPEFResponsab.																		
Nombre AQUALIA- GESTION INTEGRAL DEL AGUA																		
Calle 1º DE MAYO. EDIF. TORRES BLANCAS																		
CP 30006																		
Población MURCIA																		
Región 30																		
País ES																		
Fecha clav 31.12.2009																		
18.12.2009	O2	6100010510	18.12.2009	1	31	T	86,37	05.01.2010	0	0,000	05.01.2010	86,37-	EUR	86,37-	EUR	570400	G/312A/22101	33668
28.12.2009	O2	6100010416	17.12.2009	1	31	T	83,71	05.01.2010	0	0,000	05.01.2010	83,71-	EUR	83,71-	EUR	570400	G/312A/22101	33668
31.12.2009	O2	6100010649	31.12.2009	1	31	T	99,33	02.03.2010	0	0,000	02.03.2010	99,33-	EUR	99,33-	EUR	570400	G/312A/22101	33668
31.12.2009	O2	6100010648	31.12.2009	1	31	T	33,56	29.03.2010	0	0,000	29.03.2010	33,56-	EUR	33,56-	EUR	570400	G/312A/22101	33668
31.12.2009	O2	6100010647	31.12.2009	1	31	T	71,63	29.03.2010	0	0,000	29.03.2010	71,63-	EUR	71,63-	EUR	570400	G/312A/22101	33668
31.12.2009	O2	6100010651	31.12.2009	1	31	T	73,17	29.03.2010	0	0,000	29.03.2010	73,17-	EUR	73,17-	EUR	570400	G/312A/22101	33668
* Acreedor 1000716658												447,77-	EUR	447,77-	EUR			
Acreedor 100072011Sociedad SPEFResponsab.																		
Nombre TUV RHEINLAND IBERICA, S.A.																		
Calle DE BURGOS																		
CP 28050																		
Población MADRID																		
Región 28																		
País ES																		
Fecha clav 31.12.2009																		
18.12.2009	O2	6100009794	01.12.2009	1	31	T	3,50	05.01.2010	0	0,000	05.01.2010	3,50-	EUR	3,50-	EUR	570300	G/324A/22502	34732
* Acreedor 1000720112												3,50-	EUR	3,50-	EUR			
Acreedor 100072040Sociedad SPEFResponsab.																		
Nombre SOCIEDAD ESTATAL CORREOS Y TELEGRAF																		
Calle VIA DUBLIN																		
CP 28042																		
Población MADRID																		
Región 28																		
País ES																		
Fecha clav 31.12.2009																		
27.11.2009	O2	6100009766	19.11.2009	1	31	T	10.864,21	05.01.2010	0	0,000	05.01.2010	10.864,21-	EUR	10.864,21-	EUR	570400	G/312A/22201	33668
18.12.2009	O2	6100009791	30.11.2009	1	31	T	9.083,55	05.01.2010	0	0,000	05.01.2010	9.083,55-	EUR	9.083,55-	EUR	570100	G/321A/22201	34731
31.12.2009	O2	6100010655	31.12.2009	1	31	T	8.783,29	29.03.2010	0	0,000	29.03.2010	8.783,29-	EUR	8.783,29-	EUR	570100	G/321A/22201	34731
* Acreedor 1000720405												28.731,05-	EUR	28.731,05-	EUR			
Acreedor 100073231Sociedad SPEFResponsab.																		
Nombre GONZALVEZ PEÑARANDA BARTOLOME																		
Calle LOS CLAVELES																		
CP 30007																		
Población MURCIA																		
Región 30																		
País ES																		
Fecha clav 31.12.2009																		
14.10.2009	DK	6700000362	01.10.2009	1	31	E T	6.000,00	04.11.2009	0	0,000	04.11.2009	6.000,00-	EUR	6.000,00-	EUR	570200	G/322A/47501	32500
* Acreedor 1000732318												6.000,00-	EUR	6.000,00-	EUR			
Acreedor 100073737Sociedad SPEFResponsab.																		
Nombre VIVA AQUA SERVICE SPAIN, S.A.																		
Calle BROSQUIL, S/N																		
CP 46540																		
Población EL PUIG																		
Región 46																		
País ES																		
Fecha clav 31.12.2009																		
18.12.2009	O2	6100009790	30.11.2009	1	31	T	291,57	05.01.2010	0	0,000	05.01.2010	291,57-	EUR	291,57-	EUR	570100	G/321A/22109	34731
18.12.2009	O2	6100009795	01.12.2009	1	31	T	246,23	05.01.2010	0	0,000	05.01.2010	246,23-	EUR	246,23-	EUR	570100	G/321A/22109	34731
28.12.2009	O2	6100010555	23.12.2009	1	31	T	336,88	05.01.2010	0	0,000	05.01.2010	336,88-	EUR	336,88-	EUR	570100	G/321A/22109	34731



Cuenta General 2009

Relación de Acreedores

* Acreedor 1000737370													874,68-	EUR	874,68-	EUR						
Acreedor	100084108	Sociedad	SPEFResponsab.	Nombre	MARTINEZ LOPEZ MARIA	Calle	CEHEGIN	CP	30009	Población	BULLAS	Región	30	País	ES	Fecha clav	31.12.2009					
	16.10.2009	O2	6100008331	29.09.2009	1	31	E	T	150,47	21.10.2009	0	0,000	21.10.2009	150,47-	EUR	150,47-	EUR	570200	G/322A/47505	32561		
* Acreedor 1000841083													150,47-	EUR	150,47-	EUR						
Acreedor	100092534	Sociedad	SPEFResponsab.	Nombre	FERNANDEZ ALARCON MARIA ROSARIO	Calle	MARCOS SANZ-LOS BELONES	CP	30385	Población	CARTAGENA	Región	30	País	ES	Fecha clav	31.12.2009					
	29.12.2009	DK	6700000826	17.11.2009	1	31		T	2.400,00	05.01.2010	0	0,000	05.01.2010	2.400,00-	EUR	2.400,00-	EUR	570200	G/322A/48109	38662		
* Acreedor 1000925342													2.400,00-	EUR	2.400,00-	EUR						
Acreedor	100096626	Sociedad	SPEFResponsab.	Nombre	MARTINEZ MARTINEZ JUAN CARLOS	Calle	INFANTA MARIA TERESA	CP	30510	Población	YECLA	Región	30	País	ES	Fecha clav	31.12.2009					
	19.11.2009	O2	6100008776	05.11.2009	1	31	E	T	261,00	23.11.2009	0	0,000	23.11.2009	261,00-	EUR	261,00-	EUR	570300	G/324B/48356	32573		
* Acreedor 1000966264													261,00-	EUR	261,00-	EUR						
Acreedor	100102195	Sociedad	SPEFResponsab.	Nombre	YEPES GIMENEZ ANTONIO	Calle	REYES CATOLICOS	CP	30530	Población	CIEZA	Región	30	País	ES	Fecha clav	31.12.2009					
	13.11.2009	OK	6500004793	09.11.2009	1	31	E	T	434,00	11.12.2009	0	0,000	11.12.2009	434,00-	EUR	434,00-	EUR	570200	G/322A/48199	40064		
	10.12.2009	OK	6500005675	01.12.2009	1	31	E	T	420,00	10.12.2009	0	0,000	10.12.2009	420,00-	EUR	420,00-	EUR	570200	G/322A/48199	40064		
	21.12.2009	OK	6500006735	21.12.2009	1	31	E	T	434,00	22.12.2009	0	0,000	22.12.2009	434,00-	EUR	434,00-	EUR	570200	G/322A/48199	40064		
* Acreedor 1001021950													1.288,00-	EUR	1.288,00-	EUR						
Acreedor	100106240	Sociedad	SPEFResponsab.	Nombre	AYUSO MOMPEAN, MARIA DEL CARMEN	Calle	PICO DE LA PANCHA	CP	30009	Población	MURCIA	Región	30	País	ES	Fecha clav	31.12.2009					
	20.11.2009	DK	6700000844	18.11.2009	1	31	E	T	1.800,00	23.11.2009	0	0,000	23.11.2009	1.800,00-	EUR	1.800,00-	EUR	570200	G/322A/48109	38662		
* Acreedor 1001062408													1.800,00-	EUR	1.800,00-	EUR						
Acreedor	100107650	Sociedad	SPEFResponsab.																			



Cuenta General 2009

Relación de Acreedores

	29.10.2009 O2 6100008158 23.09.2009	1 31 E T	28,50	04.11.2009 0 0,000 04.11.2009	28,50-	EUR	28,50-	EUR	570300	G/324A/48300	32481	
	13.11.2009 O2 6100009618 11.11.2009	1 31 E T	6.000,00	18.11.2009 0 0,000 18.11.2009	6.000,00-	EUR	6.000,00-	EUR	570200	G/322A/47501	32498	
* Acreedor 1001104051												
Acreedor	100112010	Sociedad	SPEFResponsab.									
			Nombre	CASALES PEÑALVER JOSE ANTONIO								
			Calle	JOSE ANTONIO								
			CP	30190								
			Población	ALBUDEITE								
			Región	30								
			País	ES								
			Fecha clav	31.12.2009								
	19.11.2009 O2 6100008786 05.11.2009	1 31 E T	1.476,02	23.11.2009 0 0,000 23.11.2009	1.476,02-	EUR	1.476,02-	EUR	570300	G/324B/48356	32573	
* Acreedor 1001120104												
Acreedor	100112238	Sociedad	SPEFResponsab.									
			Nombre	CARRILLO LOPEZ JOSEFA								
			Calle	CANONIGO FRANCO								
			CP	30500								
			Población	MOLINA SEGUR								
			Región	30								
			País	ES								
			Fecha clav	31.12.2009								
	29.12.2009 DK 6700000832 17.11.2009	1 31 E T	3.000,00	05.01.2010 0 0,000 05.01.2010	3.000,00-	EUR	3.000,00-	EUR	570200	G/322A/48109	38662	
* Acreedor 1001122382												
Acreedor	100112391	Sociedad	SPEFResponsab.									
			Nombre	GARRIDO GARRIDO ANA BELEN								
			Calle	ARGENTINA BO ASUNCION								
			CP	30600								
			Población	ARCHENA								
			Región	30								
			País	ES								
			Fecha clav	31.12.2009								
	29.12.2009 DK 6700000830 17.11.2009	1 31 E T	4.800,00	05.01.2010 0 0,000 05.01.2010	4.800,00-	EUR	4.800,00-	EUR	570200	G/322A/48109	38662	
* Acreedor 1001123913												
Acreedor	100112619	Sociedad	SPEFResponsab.									
			Nombre	LOPEZ LOPEZ ANA BELEN								
			Calle	PUEBLA DE SOTO-CALVARIO								
			CP	30836								
			Población	MURCIA								
			Región	30								
			País	ES								
			Fecha clav	31.12.2009								
	29.12.2009 DK 6700000835 17.11.2009	1 31 E T	4.800,00	05.01.2010 0 0,000 05.01.2010	4.800,00-	EUR	4.800,00-	EUR	570200	G/322A/48109	38662	
* Acreedor 1001126196												
Acreedor	100114715	Sociedad	SPEFResponsab.									
			Nombre	ESCRIBANO TURPIN FRANCISCO								
			Calle	DOLORES_LAS FLORES								
			CP	30011								
			Población	MURCIA								
			Región	30								
			País	ES								
			Fecha clav	31.12.2009								
	19.11.2009 O2 6100009003 05.11.2009	1 31 E T	352,26	23.11.2009 0 0,000 23.11.2009	352,26-	EUR	352,26-	EUR	570300	G/324A/48300	32481	
* Acreedor 1001147152												



Cuenta General 2009

Relación de Acreedores

Población MURCIA		Región 30		País ES											
Fecha clav 31.12.2009															
	18.12.2009 02	6100009792 01.12.2009		1 31	A	536,89	05.01.2010	0	0,000	05.01.2010	536,89- EUR	536,89- EUR	570300	G/324A/22101	34732
* Acreedor 1001300354						536,89- EUR	536,89- EUR								
Acreedor 100130876Sociedad SPEFResponsab.															
Nombre INDRA SISTEMAS, S.A.															
Calle BRUSELAS															
CP 28108															
Población ALCOBENDAS															
Región 28															
País ES															
Fecha clav 31.12.2009															
	28.12.2009 OK	6500006673 17.12.2009		1 31	T	405,40	05.01.2010	0	0,000	05.01.2010	405,40- EUR	405,40- EUR	570100	G/321A/22200	34731
	28.12.2009 OK	6500006674 17.12.2009		1 31	T	1.367,55	05.01.2010	0	0,000	05.01.2010	1.367,55- EUR	1.367,55- EUR	570100	G/321A/22200	34731
	28.12.2009 OK	6500006675 17.12.2009		1 31	T	797,44	05.01.2010	0	0,000	05.01.2010	797,44- EUR	797,44- EUR	570300	G/324A/22200	34732
	28.12.2009 OK	6500006676 17.12.2009		1 31	T	2.572,33	05.01.2010	0	0,000	05.01.2010	2.572,33- EUR	2.572,33- EUR	570400	G/312A/22200	33668
	31.12.2009 OK	6500006825 31.12.2009		1 31	T	1.772,95	02.03.2010	0	0,000	02.03.2010	1.772,95- EUR	1.772,95- EUR	570100	G/321A/22200	34731
	31.12.2009 OK	6500006826 31.12.2009		1 31	T	797,45	02.03.2010	0	0,000	02.03.2010	797,45- EUR	797,45- EUR	570300	G/324A/22200	34732
	31.12.2009 OK	6500006827 31.12.2009		1 31	T	2.572,32	29.03.2010	0	0,000	29.03.2010	2.572,32- EUR	2.572,32- EUR	570400	G/312A/22200	33668
* Acreedor 1001308764						10.285,44- EUR	10.285,44- EUR								
Acreedor 100135958Sociedad SPEFResponsab.															
Nombre SALINAS LOZANO, ANDREA LILIANA															
Calle ENRIQUE MARTINEZ MUÑOZ															
CP 30204															
Población CARTAGENA															
Región 30															
País ES															
Fecha clav 31.12.2009															
	29.12.2009 DK	6700000828 17.11.2009		1 31	T	2.400,00	05.01.2010	0	0,000	05.01.2010	2.400,00- EUR	2.400,00- EUR	570200	G/322A/48109	38662
* Acreedor 1001359589						2.400,00- EUR	2.400,00- EUR								
Acreedor 100138620Sociedad SPEFResponsab.															
Nombre EMPRESA DE OCIO INFANTIL CAJA DE MU															
Calle LOS VIENTOS-SANTA CRUZ															
CP 30500															
Población MOLINA SEGUR															
Región 30															
País ES															
Fecha clav 31.12.2009															
	01.10.2009 DK	6700000208 23.09.2009		1 31	E T	2.700,00	14.10.2009	0	0,000	14.10.2009	2.700,00- EUR	2.700,00- EUR	570200	G/322A/47507	32577
* Acreedor 1001386204						2.700,00- EUR	2.700,00- EUR								
Acreedor 100140874Sociedad SPEFResponsab.															
Nombre INSOAL, S.L.U.															
Calle MANOLETE															
CP 30500															
Población MOLINA DE SEGURA															
Región 30															
País ES															
Fecha clav 31.12.2009															
	20.11.2009 02	6100009753 18.11.2009		1 31	E T	3.907,00	23.11.2009	0	0,000	23.11.2009	3.907,00- EUR	3.907,00- EUR	570200	G/322A/47502	32503
* Acreedor 1001408747						3.907,00- EUR	3.907,00- EUR								
Acreedor 100142375Sociedad SPEFResponsab.															
Nombre RUIZ VIVES,JOSE MANUEL															
Calle ALGEZARES-RAMON Y CAJAL															
CP 30157															



Cuenta General 2009

Relación de Acreedores

Población MURCIA																			
Región 30																			
País ES																			
Fecha clav 31.12.2009																			
14.10.2009 DK		6700000340 01.10.2009		1 31	C T	6.600,00	04.11.2009	0	0,000	04.11.2009		6.600,00- EUR		6.600,00- EUR		570200	G/322A/47501		32500
* Acreedor 1001423750																			
Acreedor 100143449Sociedad		SPEFResponsab.																	
		Nombre ANDUJAR VILLAJOS JOSE ABEL																	
		Calle LEVANTE																	
		CP 30158																	
		Población MURCIA																	
		Región 30																	
		País ES																	
Fecha clav 31.12.2009																			
19.11.2009 O2		6100008770 05.11.2009		1 31	E T	243,00	23.11.2009	0	0,000	23.11.2009		243,00- EUR		243,00- EUR		570300	G/324B/48356		32573
* Acreedor 1001434490																			
Acreedor 100144915Sociedad		SPEFResponsab.																	
		Nombre SILVA IGLESIAS,JUAN MANUEL																	
		Calle VIA HERCULEA																	
		CP 30366																	
		Población CARTAGENA																	
		Región 30																	
		País ES																	
Fecha clav 31.12.2009																			
14.10.2009 DK		6700000401 01.10.2009		1 31	T	6.000,00	05.01.2010	0	0,000	05.01.2010		6.000,00- EUR		6.000,00- EUR		570200	G/322A/47501		32500
* Acreedor 1001449158																			
Acreedor 100145840Sociedad		SPEFResponsab.																	
		Nombre GUTIERREZ MOYA, JULIO CESAR																	
		Calle DOS DE MAYO																	
		CP 30820																	
		Población ALCANTARILLA																	
		Región 30																	
		País ES																	
Fecha clav 31.12.2009																			
29.10.2009 O2		6100008258 23.09.2009		1 31	E T	475,38	04.11.2009	0	0,000	04.11.2009		475,38- EUR		475,38- EUR		570300	G/324A/48300		32481
* Acreedor 1001458401																			
Acreedor 100146118Sociedad		SPEFResponsab.																	
		Nombre CABLEUROPA S.A.																	
		Calle BASAURI,7-9 URBANIZACIÓN LA FLORIDA																	
		CP 28023																	
		Población MADRID																	
		Región 28																	
		País ES																	
Fecha clav 31.12.2009																			
30.12.2009 OK		6500006808 30.12.2009		1 31	T	418,43	26.01.2010	0	0,000	26.01.2010		418,43- EUR		418,43- EUR		570100	G/321A/22200		34731
30.12.2009 OK		6500006810 30.12.2009		1 31	T	606,77	26.01.2010	0	0,000	26.01.2010		606,77- EUR		606,77- EUR		570400	G/312A/22200		33668
30.12.2009 OK		6500006809 30.12.2009		1 31	T	188,28	29.03.2010	0	0,000	29.03.2010		188,28- EUR		188,28- EUR		570300	G/324A/22200		34732
* Acreedor 1001461184																			
Acreedor 100146698Sociedad		SPEFResponsab.																	
		Nombre BT ESPAÑA COMPAÑIA DE SERVICIOS GLO																	
		Calle SALVADOR DE MADARIAGA																	
		CP 28027																	
		Población MADRID																	
		Región 28																	
		País ES																	
Fecha clav 31.12.2009																			



Cuenta General 2009

Relación de Acreedores

	18.12.2009	OK	6500006698	18.12.2009		1	31		T	418,44	05.01.2010	0	0,000	05.01.2010		418,44-	EUR		418,44-	EUR		570100	G/321A/22200		34731	
	18.12.2009	OK	6500006699	18.12.2009		1	31		T	188,28	05.01.2010	0	0,000	05.01.2010		188,28-	EUR		188,28-	EUR		570300	G/324A/22200		34732	
	18.12.2009	OK	6500006700	18.12.2009		1	31		T	606,76	05.01.2010	0	0,000	05.01.2010		606,76-	EUR		606,76-	EUR		570400	G/312A/22200		33668	
* Acreedor 1001466980																1.213,48-		EUR	1.213,48-		EUR					
Acreedor	100146960		Sociedad	SPEFResponsab.																						
			Nombre	MENDOZA GAMBARINI, ALFREDO																						
			Calle	LA GLORIA																						
			CP	30500																						
			Población	MOLINA DE SEGURA																						
			Región	30																						
			País	ES																						
Fecha clav	31.12.2009																									
	19.11.2009	O2	6100009032	05.11.2009		1	31		E	T	594,32	23.11.2009	0	0,000	23.11.2009		594,32-	EUR		594,32-	EUR		570300	G/324A/48300		32481
* Acreedor 1001469608																594,32-		EUR	594,32-		EUR					
Acreedor	100148940		Sociedad	SPEFResponsab.																						
			Nombre	MORATA HISPANIA SA																						
			Calle	BERLIN PAR E-1-P I C BEAZ																						
			CP	30395																						
			Población	CARTAGENA																						
			Región	30																						
			País	ES																						
Fecha clav	31.12.2009																									
	30.12.2009	O2	6100010636	30.12.2009		1	31		T	209,28	05.01.2010	0	0,000	05.01.2010		209,28-	EUR		209,28-	EUR		570300	G/324A/22109		34732	
* Acreedor 1001489400																209,28-		EUR	209,28-		EUR					
Acreedor	100149916		Sociedad	SPEFResponsab.																						
			Nombre	ALVARO OLIVARES JOYERO,S.L.																						
			Calle	TRAPERIA																						
			CP	30001																						
			Población	MURCIA																						
			Región	30																						
			País	ES																						
Fecha clav	31.12.2009																									
	14.10.2009	DK	6700000604	01.10.2009		1	31		T	6.000,00	05.01.2010	0	0,000	05.01.2010		6.000,00-	EUR		6.000,00-	EUR		570200	G/322A/47501		32500	
* Acreedor 1001499161																6.000,00-		EUR	6.000,00-		EUR					
Acreedor	100151845		Sociedad	SPEFResponsab.																						
			Nombre	SERVIAQUA LEVANTE S.L																						
			Calle	GERMAN BERNACER																						
			CP	03320																						
			Población	TORRELLANO																						
			Región	03																						
			País	ES																						
Fecha clav	31.12.2009																									
	15.12.2009	O2	6100009902	09.12.2009		1	31		T	49,07	05.01.2010	0	0,000	05.01.2010		49,07-	EUR		49,07-	EUR		570300	G/324A/22109		34732	
	18.12.2009	O2	6100009797	01.12.2009		1	31		T	49,07	05.01.2010	0	0,000	05.01.2010		49,07-	EUR		49,07-	EUR		570300	G/324A/22109		34732	
	28.12.2009	O2	6100010553	23.12.2009		1	31		T	95,40	05.01.2010	0	0,000	05.01.2010		95,40-	EUR		95,40-	EUR		570300	G/324A/22109		34732	
	28.12.2009	O2	6100010554	23.12.2009		1	31		T	362,48	05.01.2010	0	0,000	05.01.2010		362,48-	EUR		362,48-	EUR		570300	G/324A/22109		34732	
* Acreedor 1001518458																556,02-		EUR	556,02-		EUR					
Acreedor	100153691		Sociedad	SPEFResponsab.																						
			Nombre	AQUAGEST REGION DE MURCIA S.A																						
			Calle	NTRA SRA BUENOS LIBROS																						
			CP	30008																						
			Población	MURCIA																						
			Región	30																						
			País	ES																						
Fecha clav	31.12.2009																									
	27.11.2009	O2	6100009761	19.11.2009		1	31		T	14,58	05.01.2010	0	0,000	05.01.2010		14,58-	EUR		14,58-	EUR		570400	G/312A/22101		33668	



Cuenta General 2009

Relación de Acreedores

27.11.2009	O2	6100009762	19.11.2009	1	31	T	292,42	05.01.2010	0	0,000	05.01.2010	292,42-	EUR	292,42-	EUR	570400	G/312A/22101	33668	
27.11.2009	O2	6100009763	19.11.2009	1	31	T	14,58	05.01.2010	0	0,000	05.01.2010	14,58-	EUR	14,58-	EUR	570300	G/324A/22101	34732	
27.11.2009	O2	6100009764	19.11.2009	1	31	T	269,37	05.01.2010	0	0,000	05.01.2010	269,37-	EUR	269,37-	EUR	570300	G/324A/22101	34732	
18.12.2009	O2	6100009800	01.12.2009	1	31	T	63,71	05.01.2010	0	0,000	05.01.2010	63,71-	EUR	63,71-	EUR	570400	G/312A/22101	33668	
18.12.2009	O2	6100010511	18.12.2009	1	31	T	281,33	05.01.2010	0	0,000	05.01.2010	281,33-	EUR	281,33-	EUR	570300	G/324A/22101	34732	
18.12.2009	O2	6100009793	01.12.2009	1	31	T	37,99	05.01.2010	0	0,000	05.01.2010	37,99-	EUR	37,99-	EUR	570400	G/312A/22101	33668	
18.12.2009	O2	6100009801	01.12.2009	1	31	T	67,64	05.01.2010	0	0,000	05.01.2010	67,64-	EUR	67,64-	EUR	570400	G/312A/22101	33668	
28.12.2009	O2	6100010415	17.12.2009	1	31	T	101,76	05.01.2010	0	0,000	05.01.2010	101,76-	EUR	101,76-	EUR	570400	G/312A/22101	33668	
* Acreedor 1001536914												1.143,38-	EUR	1.143,38-	EUR				
Acreedor	100154427	Sociedad	SPEFResponsab.																
			Nombre	OÑATE SEVILLANO, JUAN CARLOS															
			Calle	GRAN VIA															
			CP	30170															
			Población	MULA															
			Región	30															
			País	ES															
Fecha clav	31.12.2009																		
29.10.2009	O2	6100008276	23.09.2009	1	31	E	864,00	04.11.2009	0	0,000	04.11.2009	864,00-	EUR	864,00-	EUR	570300	G/324A/48300	32481	
* Acreedor 1001544270												864,00-	EUR	864,00-	EUR				
Acreedor	100154832	Sociedad	SPEFResponsab.																
			Nombre	TRIANA MENDEZ, BOLIVAR JAVIER															
			Calle	ROMERO TORRES															
			CP	30565															
			Población	TORRES DE COTILLAS															
			Región	30															
			País	ES															
Fecha clav	31.12.2009																		
29.10.2009	O2	6100008280	23.09.2009	1	31	E	478,80	04.11.2009	0	0,000	04.11.2009	478,80-	EUR	478,80-	EUR	570300	G/324A/48300	32481	
* Acreedor 1001548327												478,80-	EUR	478,80-	EUR				
Acreedor	100155219	Sociedad	SPEFResponsab.																
			Nombre	SANCHEZ ALASCIO ENCARNACION															
			Calle	NTRA SRA FUENSANTA															
			CP	30820															
			Población	ALCANTARILLA															
			Región	30															
			País	ES															
Fecha clav	31.12.2009																		
29.12.2009	DK	6700000834	17.11.2009	1	31	T	4.800,00	05.01.2010	0	0,000	05.01.2010	4.800,00-	EUR	4.800,00-	EUR	570200	G/322A/48109	38662	
* Acreedor 1001552198												4.800,00-	EUR	4.800,00-	EUR				
Acreedor	100156622	Sociedad	SPEFResponsab.																
			Nombre	GOMEZ ASENSIO JESUS															
			Calle	PABLO IGLESIAS, 28-1 B I															
			CP	30800															
			Población	AGUILAS															
			Región	30															
			País	ES															
Fecha clav	31.12.2009																		
11.11.2009	O2	6100009426	09.11.2009	1	31	T	8.000,00	05.01.2010	0	0,000	05.01.2010	8.000,00-	EUR	8.000,00-	EUR	570200	G/322A/47501	32498	
* Acreedor 1001566222												8.000,00-	EUR	8.000,00-	EUR				
Acreedor	100158306	Sociedad	SPEFResponsab.																
			Nombre	CEF ALMACEN MATERIAL ELECTRICO SA															
			Calle	LA ERMITA															
			CP	29000															
			Población	MÁLAGA (VER CALLEJERO)															
			Región	29															
			País	ES															
Fecha clav	31.12.2009																		



Cuenta General 2009

Relación de Acreedores

	18.12.2009	O2	6100009796	01.12.2009		1	31		T	11,54	05.01.2010	0	0,000	05.01.2010		11,54-	EUR	11,54-	EUR	570100	G/321A/22109		34731
* Acreedor 1001583063																							
Acreedor 100163041 Sociedad SPEFResponsab.																							
Nombre RESTAURACION SERMOMAR SL																							
Calle ANTONIO PELEGRIN MEDINA																							
CP 30800																							
Población LORCA																							
Región 30																							
País ES																							
Fecha clav 31.12.2009																							
	14.10.2009	DK	6700000654	01.10.2009		1	31		T	6.000,00	26.01.2010	0	0,000	26.01.2010		6.000,00-	EUR	6.000,00-	EUR	570200	G/322A/47501		32500
* Acreedor 1001630413																							
Acreedor 100168466 Sociedad SPEFResponsab.																							
Nombre FORNET SL																							
Calle RONDA GARAY EDF TRIUNFO																							
CP 30003																							
Población MURCIA																							
Región 30																							
País ES																							
Fecha clav 31.12.2009																							
	30.12.2009	O2	6100010631	30.12.2009		1	31		T	115,80	05.01.2010	0	0,000	05.01.2010		115,80-	EUR	115,80-	EUR	570400	G/312A/22109		33668
	30.12.2009	O2	6100010634	30.12.2009		1	31		T	342,20	05.01.2010	0	0,000	05.01.2010		342,20-	EUR	342,20-	EUR	570400	G/312A/22109		33668
	30.12.2009	O2	6100010637	30.12.2009		1	31		T	136,88	05.01.2010	0	0,000	05.01.2010		136,88-	EUR	136,88-	EUR	570400	G/312A/22109		33668
* Acreedor 1001684665																							
Acreedor 100169161 Sociedad SPEFResponsab.																							
Nombre ORTEGON SANCHEZ DIANA CARMENZA																							
Calle JERONIMO MOLINA																							
CP 30520																							
Población JUMILLA																							
Región 30																							
País ES																							
Fecha clav 31.12.2009																							
	13.11.2009	O2	6100009526	10.11.2009		1	31		E T	7.000,00	18.11.2009	0	0,000	18.11.2009		7.000,00-	EUR	7.000,00-	EUR	570200	G/322A/47501		32498
* Acreedor 1001691614																							
Acreedor 100169936 Sociedad SPEFResponsab.																							
Nombre IBERDROLA COMERCIALIZACIÓN DE ULTIM																							
Calle DE LOS PINOS, S/N																							
CP 30009																							
Población MURCIA																							
Región 30																							
País ES																							
Fecha clav 31.12.2009																							
	27.11.2009	O2	6100009765	19.11.2009		1	31		T	13,07	05.01.2010	0	0,000	05.01.2010		13,07-	EUR	13,07-	EUR	570400	G/312A/22100		33668
	27.11.2009	O2	6100009767	19.11.2009		1	31		T	21.572,26	05.01.2010	0	0,000	05.01.2010		21.572,26-	EUR	21.572,26-	EUR	570400	G/312A/22100		33668
	27.11.2009	O2	6100009768	19.11.2009		1	31		T	430,80	05.01.2010	0	0,000	05.01.2010		430,80-	EUR	430,80-	EUR	570400	G/312A/22100		33668
	28.12.2009	O2	6100010412	17.12.2009		1	31		T	2.064,64	05.01.2010	0	0,000	05.01.2010		2.064,64-	EUR	2.064,64-	EUR	570400	G/312A/22100		33668
	28.12.2009	O2	6100010414	17.12.2009		1	31		T	17.082,54	05.01.2010	0	0,000	05.01.2010		17.082,54-	EUR	17.082,54-	EUR	570400	G/312A/22100		33668
* Acreedor 1001699366																							
Acreedor 100170937 Sociedad SPEFResponsab.																							
Nombre NICOLAS BOTIA, FRANCISCO																							
Calle Calle LOS BOTIAS 5 ALQUERIA																							
CP 30580																							
Población ALQUERIAS																							
Región 30																							
País ES																							
Fecha clav 31.12.2009																							



Cuenta General 2009

Relación de Acreedores

13.11.2009		02	6100009617	11.11.2009		1	31	E	T	6.000,00	18.11.2009	0	0,000	18.11.2009	6.000,00-	EUR	6.000,00-	EUR	570200	G/322A/47501	32498
* Acreedor 1001709376																					
Acreedor -G5000000Sociedad SPEFResponsab.																					
Nombre Genérico Cierres																					
Calle Murcia																					
Población Murcia																					
Región 999																					
País ES																					
Fecha clav 31.12.2009																					
31.12.2007	ZX	1600015244	31.12.2007		1	27	X			12.868.538,33	31.12.2007	0	0,000	31.12.2007	12.868.538,33	EUR	12.868.538,33	EUR			E/EXTRA
31.12.2008	ZX	1600014621	31.12.2008		2	37	X	K	T	12.868.538,33	31.12.2008	0	0,000	31.12.2008	12.868.538,33-	EUR	12.868.538,33-	EUR			E/EXTRAL
31.12.2008	ZX	1600014622	31.12.2008		1	27	X			17.282.667,90	31.12.2008	0	0,000	31.12.2008	17.282.667,90	EUR	17.282.667,90	EUR			E/EXTRA
* Acreedor -G50000001																					
** Cuenta de mayor 40000000																					
31.12.2005	ZX	1600016253	31.12.2005		2	39		K	T	0,00	31.12.2005	0	0,000	31.12.2005	17.090.878,63-	EUR	17.090.878,63-	EUR			E/EXTRA
31.12.2006	ZX	1600016882	31.12.2006		1	29				0,00	31.12.2006	0	0,000	31.12.2006	17.090.878,63	EUR	17.090.878,63	EUR			E/EXTRAL
31.12.2006	ZX	1600016883	31.12.2006		2	39		K	T	0,00	31.12.2006	0	0,000	31.12.2006	9.561.275,80-	EUR	9.561.275,80-	EUR			E/EXTRA
31.12.2007	ZX	1600015243	31.12.2007		1	29				0,00	31.12.2007	0	0,000	31.12.2007	9.561.275,80	EUR	9.561.275,80	EUR			E/EXTRAL
31.12.2007	ZX	1600015244	31.12.2007		2	39		K	T	0,00	31.12.2007	0	0,000	31.12.2007	12.868.538,33-	EUR	12.868.538,33-	EUR			E/EXTRA
31.12.2008	ZX	1600014621	31.12.2008		1	29				0,00	31.12.2008	0	0,000	31.12.2008	12.868.538,33	EUR	12.868.538,33	EUR			E/EXTRAL
31.12.2008	ZX	1600014622	31.12.2008		2	39		K	T	0,00	31.12.2008	0	0,000	31.12.2008	17.282.667,90-	EUR	17.282.667,90-	EUR			E/EXTRA
* Acreedor -G50000001																					
** Cuenta de mayor 40100000																					
*** Sociedad SPEF																					



Cuenta General 2009

**SERVICIO REGIONAL
DE EMPLEO Y FORMACIÓN**

D.8) Información sobre el inmovilizado no financiero

(Tomo INVENTARIO)



Cuenta General 2009

LQP-M546

Sociedad: SPEF – SP Empleo y Formación

Patrimonio

Resumen de Cuentas del Capítulo 2

Mes: 1 a 12

PATRIMONIO RESUMEN CUENTA					
Cuenta de mayor	V.bce inicio ejerc.	Movimiento periodo	V.bce fin ejercicio	Amort.ac. fin ejer.	Valor neto contable
2150 2150	1.799.006,92	133.118,64	1.932.125,56	1.240.757,16-	691.368,40
2200 2200	2.980.200,70		2.980.200,70		2.980.200,70
2210 2210	12.107.987,39	1.105.814,02	13.213.801,41	681.679,51-	12.532.121,90
2220 2220	1.013.646,19	27.173,50	1.040.819,69	219.893,98-	820.925,71
2230 2230	371.686,17	27.782,00	399.468,17	175.826,73-	223.641,44
2240 2240	184.439,62		184.439,62	156.996,69-	27.442,93
2260 MOBILIARIO DE OFICINA Y OTRAS INSTALACIONES	2.298.601,26	9.664,72-	2.288.936,54	794.702,63-	1.494.233,91
2262 2262	305.581,13	14.370,55	319.951,68	165.705,60-	154.246,08
2263 2263	532.571,44	43.328,19	575.899,63	357.856,25-	218.043,38
2264 2264	18.350,67	1.127,56	19.478,23	10.256,71-	9.221,52
2270 2270	2.258.938,05	117.059,73	2.375.997,78	1.812.283,37-	563.714,41
2280 2280	62.327,54		62.327,54	42.337,83-	19.989,71
2291 2291	17.796,36	30,00	17.826,36	16.998,00-	828,36
2299 2299	481.242,18	8.852,47	490.094,65	242.145,20-	247.949,45
* Total	24.432.375,62	1.468.991,94	25.901.367,56	5.917.439,66-	19.983.927,90



Región de Murcia
Consejería de Educación, Formación y Empleo



Servicio Regional de
Empleo y Formación

Cuenta General 2009

LQP-M539

Sociedad: SPEF – SP Empleo y Formación

Inversiones destinadas al Uso General. Detalle

Mes: 1 a 12

SIN MOVIMIENTOS



Cuenta General 2009

LQP-M540

Sociedad: SPEF – SP Empleo y Formación

Inmovilizado Inmaterial. Detalle.

Cuenta PGCP: 2150 APLICACIONES INFORMATICAS

Mes: 1 a 12

INMOVILIZADO INMATERIAL DETALLE			
Tipo de bien / Número de Inventario	Movimiento Periodo	Valor bce fin ejerc	Amort.acum. fin ejer
1020233 ADOBE ACROBAT READER 7.0	358,44	626,53	626,53-
1024423 MANTENIMIENTO 2008 ANTIVIRUS TRENDMICRO	3.230,14	6.433,48	2.361,64-
1027235 APLICACION WEB	20.000,00	20.000,00	3.260,27-
1027244 80 LICENCIAS ANTIVIRUS TRENDMICRO	4.132,38	4.132,38	622,69-
1027385 CONSULTORÍA SISTEMA DE INFORMA	20.130,00	20.130,00	2.040,58-
1027386 LICENCIA VMWARE ENTERPRISE	4.174,84	4.174,84	400,33-
1027387 LICENCIA VMWARE ENTERPRISE	4.174,84	4.174,84	400,33-
1027388 LICENCIA VMWARE ENTERPRISE	4.174,84	4.174,84	400,33-
1027389 LICENCIA VMWARE ENTERPRISE	4.174,84	4.174,84	400,33-
1027390 LICENCIA VMWARE ENTERPRISE	4.174,84	4.174,84	400,33-
1027393 PRESTACION 6*420	16.912,80	16.912,80	1.239,50-
1027409 ENTERPRISE LINUX BASIC LIMITED	375,84	375,84	21,88-
1027410 ENTERPRISE LINUX BASIC LIMITED	375,84	375,84	21,88-
1027446 AGENDA TUTORES	19.405,00	19.405,00	1.116,45-
1027448 APLICACIÓN WEB PARA CARGA MULT	19.900,00	19.900,00	790,55-
* 0001 Alta patrimonial	125.694,64	129.166,07	14.103,62-
** NSA/APL APLICACIONES	125.694,64	129.166,07	14.103,62-
*** Total	125.694,64	129.166,07	14.103,62-



Cuenta General 2009

LQP-M541

Sociedad: SPEF – SP Empleo y Formación

Inmovilizado Material Inmuebles. Detalle.

Mes: 1 a 12

INMOVILIZADO INMATERIAL DETALLE			
Tipo de bien / Número de Inventario	Movimiento Periodo	Valor bce fin ejerc	Amort.acum. fin ejer
3000060 EDIFICIO DE LA OFICINA DE EMP	110.377,05	559.834,55	4.821,17-
3000062 EDIFICIO DE LA OFICINA DE EMPL	156.331,22	771.291,42	6.535,10-
* 0001 Alta patrimonial	266.708,27	1.331.125,97	11.356,27-
3000014 OFICINA DE EMPLEO DE LORCA	44.089,28	413.972,99	22.121,78-
3000020 OFICINA DE EMLEO DE MOLINA DE SEGURA	5.115,60	503.288,35	29.818,99-
3000064 690,94	300.262,85	300.262,85	4.458,71-
3000065 OFICINA DE EMPLEO DE TOTANA	444.621,09	444.621,09	1.071,96-
* 0002 Alta demanial (S.P)	794.088,82	1.662.145,28	57.471,44-
** CTNS/115 EDIFICIOS SERVICIOS	1.060.797,09	2.993.271,25	68.827,71-
*** 2210 2210	1.060.797,09	2.993.271,25	68.827,71-
**** Total	1.060.797,09	2.993.271,25	68.827,71-



Cuenta General 2009

LQP-M542

Sociedad: SPEF – SP Empleo y Formación

Inmovilizado Material Muebles. Detalle.

Mes: 1 a 12

INMOVILIZADO INMATERIAL DETALLE			
Tipo de bien / Número de Inventario	Movimiento Periodo	Valor bce fin ejerc	Amort.acum. fin ejer
1027447 SISTEMA WINDOWS XP EN PCS PARA	20.764,00	20.764,00	477,86-
* 0001 Alta patrimonial	20.764,00	20.764,00	477,86-
** MNI/IDI INSTALACION DE DATOS INFORMATICOS	20.764,00	20.764,00	477,86-
1027394 PUNTO DE RED Y DATOS	213,09	213,09	6,25-
1027395 PUNTO DE RED Y DATOS	213,09	213,09	6,25-
1027396 PUNTO DE RED Y DATOS	213,09	213,09	6,25-
1027397 PUNTO DE RED Y DATOS	213,09	213,09	6,25-
1027398 PUNTO DE RED Y DATOS	213,09	213,09	6,25-
1027399 PUNTO DE RED Y DATOS	213,09	213,09	6,25-
1027400 PUNTO DE RED Y DATOS	213,09	213,09	6,25-
1027401 PUNTO DE RED Y DATOS	213,09	213,09	6,25-
1027402 PUNTO DE RED Y DATOS	213,09	213,09	6,25-
1027403 PUNTO DE RED Y DATOS	213,09	213,09	6,25-
1027404 PUNTO DE RED Y DATOS	213,09	213,09	6,25-
1027405 PUNTO DE RED Y DATOS	213,09	213,09	6,25-
1027406 PUNTO DE RED Y DATOS	213,09	213,09	6,25-
1027407 PUNTO DE RED Y DATOS	213,12	213,12	6,25-
1027413 PUNTO DE RED	214,60	214,60	5,59-
1027414 PUNTO DE RED	214,60	214,60	5,59-
1027415 PUNTO DE RED	214,60	214,60	5,59-
1027416 PUNTO DE RED	214,60	214,60	5,59-
1027417 PUNTO DE RED	214,60	214,60	5,59-



Cuenta General 2009

1027418 PUNTO DE RED	214,60	214,60	5,59-
1027419 PUNTO DE RED	214,60	214,60	5,59-
1027420 PUNTO DE RED	214,60	214,60	5,59-
1027421 PUNTO DE RED	214,60	214,60	5,59-
1027422 PUNTO DE RED	214,60	214,60	5,59-
1027423 PUNTO ELÉCTRICO	92,80	92,80	2,42-
1027424 PUNTO ELÉCTRICO	92,80	92,80	2,42-
1027425 PUNTO ELÉCTRICO	92,80	92,80	2,42-
1027426 PUNTO ELÉCTRICO	92,80	92,80	2,42-
1027427 PUNTO ELÉCTRICO	92,80	92,80	2,42-
1027428 PUNTO ELÉCTRICO	92,80	92,80	2,42-
1027429 PUNTO ELÉCTRICO	92,80	92,80	2,42-
1027430 PUNTO ELÉCTRICO	92,80	92,80	2,42-
1027431 PUNTO ELÉCTRICO	92,80	92,80	2,42-
* 0001 Alta patrimonial	5.964,49	5.964,49	165,18-
** MNI/IPR INSTALACION DE PUNTOS DE RED	5.964,49	5.964,49	165,18-
1028341 INSTALACION	445,01	445,01	3,54-
* 0001 Alta patrimonial	445,01	445,01	3,54-
** MNI/SSP INSTAL. SISTEMA SEGURIDAD Y PROTECCION	445,01	445,01	3,54-
*** 2220 2220	27.173,50	27.173,50	646,58-
1027408 CERTIFICACIÓN INSTALACIÓN EQUI	9.802,00	9.802,00	225,58-
1027445 EQUIPO DE AIRE ACONDICIONADO	17.980,00	17.980,00	364,53-
* 0001 Alta patrimonial	27.782,00	27.782,00	590,11-
** MAA/EAA ESTACION DE CARGA DE AIRE ACONDICIONADO	27.782,00	27.782,00	590,11-
*** 2230 2230	27.782,00	27.782,00	590,11-
1010521 ACONDICIONADOR AIRE	100,00-		
1013307 ACONDICIONADOR DE AIRE	200,00-		



Cuenta General 2009

1013308 ACONDICIONADOR DE AIRE	200,00-		
1013613 ACONDICIONADOR AIRE GENERAL	300,00-		
* 0010 Baja	800,00-		
** MEK/ACO ACONDICIONADOR DE AIRE	800,00-		
1011373 RADIADOR ELECTRICO HAVERLAND BT-23	18,00-		
1011374 RADIADOR ELECTRICO HAVERLAND BT-23	18,00-		
1011375 RADIADOR ELECTRICO HAVERLAND BT-23	18,00-		
1011999 RADIADOR ELECTRICO	1,00-		
1012000 RADIADOR ELECTRICO	1,00-		
* 0010 Baja	56,00-		
** MEK/RAD RADIADOR	56,00-		
1010602 RADIADOR	10,00-		
1010603 RADIADOR	10,00-		
1012065 RADIADOR ELECTRICO	1,00-		
1012066 RADIADOR ELECTRICO	1,00-		
1012067 RADIADOR ELECTRICO	1,00-		
* 0010 Baja	23,00-		
** MEK/RFE RADIADOR FIJO ELECTRICO	23,00-		
1027213 NT-CO2 5KG. 89B	104,40	104,40	6,06-
* 0001 Alta patrimonial	104,40	104,40	6,06-
1010553 EXTINTOR	12,00-		
1010554 EXTINTOR	12,00-		
1010555 EXTINTOR	12,00-		
1013375 EXTINTOR DE CO2	18,00-		
1013376 EXTINTOR DE CO2	18,00-		
1013377 EXTINTOR DE CO2	18,00-		
1013378 EXTINTOR DE CO2	18,00-		



Cuenta General 2009

1013379 EXTINTOR DE CO2	18,00-		
1013380 EXTINTOR DE CO2	18,00-		
1013381 EXTINTOR DE CO2	18,00-		
1013382 EXTINTOR DE CO2	18,00-		
1013383 EXTINTOR DE CO2	18,00-		
1013632 EXTINTOR DE CO2	20,00-		
* 0010 Baja	218,00-		
** MES/EXM EXTINTOR DE MANO	113,60-	104,40	6,06-
1028370 BUSSINESS	2.120,35	2.120,35	16,84-
1028372 AMPLIACION	641,34	641,34	5,10-
* 0001 Alta patrimonial	2.761,69	2.761,69	21,94-
1010633 CENTRALITA TELEFONICA	50,00-		
1012054 CENTRALITA	2,00-		
1013588 CENTRALITA TELEFONICA AMPER	5,00-		
* 0010 Baja	57,00-		
** MEX/CEN CENTRALITA	2.704,69	2.761,69	21,94-
1028289 CENTRAL SOLAC TELECOM	124,82	124,82	0,99-
* 0001 Alta patrimonial	124,82	124,82	0,99-
** MEX/CTI CENTRAL TELEFONICA	124,82	124,82	0,99-
1028284 MODEM-FAX MARCA HTC	2,40	2,40	0,02-
1028324 FAX	49,50	49,50	0,39-
1028383 FAX	0,55	0,55	
* 0001 Alta patrimonial	52,45	52,45	0,41-
1011281 FAX CANON	1,00-		
1013385 FAX, CANON MOD. 320	10,00-		
* 0010 Baja	11,00-		
** MEX/FAX FAX	41,45	52,45	0,41-



Cuenta General 2009

1027334 KIT CONF PHILIPS LFH955 Y TRAN	1.728,93	1.728,93	77,68-
* 0001 Alta patrimonial	1.728,93	1.728,93	77,68-
** MEX/GBD GRABADORA	1.728,93	1.728,93	77,68-
1013387 HILO MUSICAL CORESA MOD. AMADEUS	80,00-		
* 0010 Baja	80,00-		
** MEX/HML HILO MUSICAL	80,00-		
1028290 REPARTIDOR BASICO MDF	10,69	10,69	0,08-
* 0001 Alta patrimonial	10,69	10,69	0,08-
** MEX/REA REPARTIDOR APILABLE	10,69	10,69	0,08-
1027230 AMPLIFICADOR DORO318W RECEPTOR H-2ST	310,00	310,00	13,93-
1028384 TELEFONO	8,35	8,35	0,06-
* 0001 Alta patrimonial	318,35	318,35	13,99-
1010629 TELEFONO	8,00-		
1010630 TELEFONO	8,00-		
1010631 TELEFONO	8,00-		
1010632 TELEFONO	8,00-		
1011456 TELEFONO	15,00-		
1011457 TELEFONO	15,00-		
1011458 TELEFONO	15,00-		
1012055 TELEFONO CENTRALITA	1,00-		
1012056 TELEFONO CENTRALITA	1,00-		
1012057 TELEFONO CENTRALITA	1,00-		
1012058 TELEFONO CENTRALITA	1,00-		
1012059 TELEFONO CENTRALITA	1,00-		
1012060 TELEFONO CENTRALITA	1,00-		
1012061 TELEFONO CENTRALITA	1,00-		
1012062 TELEFONO CENTRALITA	1,00-		



Cuenta General 2009

1012798 TELEFONO	5,00-		
1013559 TELEFONO	10,00-		
1013560 TELEFONO	10,00-		
1013561 TELEFONO	10,00-		
1013562 TELEFONO	10,00-		
1013563 TELEFONO	10,00-		
1013564 TELEFONO	10,00-		
1013565 TELEFONO	10,00-		
1013566 TELEFONO	10,00-		
1013567 TELEFONO	10,00-		
1013568 TELEFONO	10,00-		
1013569 TELEFONO	10,00-		
1013570 TELEFONO	10,00-		
1013571 TELEFONO	10,00-		
1013572 TELEFONO	10,00-		
1013573 TELEFONO	10,00-		
1013574 TELEFONO	10,00-		
1013575 TELEFONO	10,00-		
1013693 TELEFONO	4,00-		
1013694 TELEFONO	4,00-		
1013695 TELEFONO	4,00-		
* 0010 Baja	272,00-		
** MEX/TEL TELEFONO	46,35	318,35	13,99-
1027215 ALCATEL VERSATIS D100 SP	26,68	26,68	1,55-
1027216 ALCATEL VERSATIS D100 SP	26,68	26,68	1,55-
1027217 ALCATEL VERSATIS D100 SP	26,68	26,68	1,55-
1027218 ALCATEL VERSATIS D100 SP	26,68	26,68	1,55-



Cuenta General 2009

1027219 ALCATEL VERSATIS D100 SP	26,68	26,68	1,55-
1027220 ALCATEL VERSATIS D100 SP	26,68	26,68	1,55-
1027221 ALCATEL VERSATIS D100 SP	26,68	26,68	1,55-
1027222 ALCATEL VERSATIS D100 SP	26,68	26,68	1,55-
1027223 ALCATEL VERSATIS D100 SP	26,68	26,68	1,55-
1027224 ALCATEL VERSATIS D100 SP	26,68	26,68	1,55-
1027225 ALCATEL VERSATIS D100 SP	26,68	26,68	1,55-
1027226 ALCATEL VERSATIS D100 SP	26,68	26,68	1,55-
1027227 DECT/GAP SIEMENS GIGASET SL370	161,01	161,01	9,35-
1027228 DECT/GAP SIEMENS GIGASET SL370	161,01	161,01	9,35-
1027229 DECT/GAP SIEMENS GIGASET SL370	161,00	161,00	9,35-
* 0001 Alta patrimonial	803,18	803,18	46,65-
** MEX/TIA TELEFONO INALAMBRICO	803,18	803,18	46,65-
1027483 ALA 73*100*50 REF.MMO/ALA D7	249,02	249,02	3,34-
1028260 CON UNA PATA SOPORTE METAL	74,74	74,74	0,60-
1028261 CON UNA PATA SOPORTE METAL	74,74	74,74	0,60-
1028293 ALA DE MESA	77,14	77,14	0,62-
1028311 ALA DE MESA	77,79	77,79	0,62-
1028313 ALA DE MESA PATA SOPORTE METALICA	77,79	77,79	0,62-
* 0001 Alta patrimonial	631,22	631,22	6,40-
** MMO/ALA ALA DE MESA	631,22	631,22	6,40-
1011239 ARMARIO AM12-G	90,00-		
1011240 ARMARIO AM12-G	90,00-		
1011241 ARMARIO AM12-G	90,00-		
1011242 ARMARIO AM12-G	90,00-		
1011243 ARMARIO AM12-G	90,00-		
1011244 ARMARIO METALICO TIPO A-2 MIXTO	80,00-		



Cuenta General 2009

1011245 ARMARIO METALICO TIPO A-2 MIXTO	80,00-		
1011246 ARMARIO METALICO TIPO A-2 MIXTO	80,00-		
1011247 ARMARIO METALICO TIPO A-2 MIXTO	80,00-		
* 0010 Baja	770,00-		
** MMO/ARB ARMARIO BAJO	770,00-		
1028242 ARMARIO MADERA MEDIO DOS PUERTAS	129,93	129,93	1,03-
1028243 ARMARIO MADERA DOS PUERTAS INFERIORES	117,57	117,57	0,93-
1028248 ARMARIO DE MADERA BAJO CON 2 PUERTAS	102,34	102,34	0,81-
1028272 ARMARIO MADERA DOS PUERTAS INFERIORES	117,57	117,57	0,93-
1028294 ARMARIO MADERA MEDIO 2 PUERTAS	121,35	121,35	0,97-
1028314 ARMARIO MADERA MEDIO 2 PUERTAS	122,37	122,37	0,97-
1028343 ARMARIO AUXILIAR LIMPIEZA	45,89	45,89	0,37-
1028351 ARMARIO DE MADERA BAJO	79,13	79,13	0,63-
1028352 ARMARIO DE MADERA BAJO	79,13	79,13	0,63-
1028353 ARMARIO MADERA MEDIO	75,25	75,25	0,60-
1028354 ARMARIO MADERA MEDIO	75,25	75,25	0,60-
1028355 ARMARIO MADERA MEDIO	75,25	75,25	0,60-
1028356 ARMARIO MADERA MEDIO	75,25	75,25	0,60-
1028357 ARMARIO METALICO ALTO	349,53	349,53	2,78-
1028361 ARMARIO DE MADERA BAJO	117,75	117,75	0,93-
1028362 ARMARIO DE MADERA BAJO	117,75	117,75	0,93-
1028363 ARMARIO DE MADERA MEDIO	135,27	135,27	1,08-
1028364 ARMARIO ESTANTERIA DE MADERA	126,65	126,65	1,01-
* 0001 Alta patrimonial	2.063,23	2.063,23	16,40-
1010522 ARMARIO	40,00-		
1010523 ARMARIO	40,00-		
1010524 ARMARIO	40,00-		



Cuenta General 2009

1010525 ARMARIO	40,00-		
1010526 ARMARIO	40,00-		
1010527 ARMARIO	40,00-		
1010528 ARMARIO	40,00-		
1010529 ARMARIO	40,00-		
1011223 ARMARIO METALICO GRIS AM-42	120,00-		
1011224 ARMARIO METALICO GRIS AM-42	120,00-		
1011225 ARMARIO METALICO GRIS AM-42	120,00-		
1011226 ARMARIO METALICO GRIS AM-42	120,00-		
1011227 ARMARIO METALICO GRIS AM-42	120,00-		
1011228 ARMARIO METALICO GRIS AM-42	120,00-		
1011229 ARMARIO METALICO GRIS AM-42	120,00-		
1011230 ARMARIO METALICO GRIS AM-42	120,00-		
1011231 ARMARIO METALICO GRIS AM-53	144,00-		
1011232 ARMARIO METALICO GRIS AM-53	144,00-		
1011233 ARMARIO METALICO GRIS AM-53	144,00-		
1011234 ARMARIO METALICO GRIS AM-53	144,00-		
1011235 ARMARIO METALICO GRIS AM-53	144,00-		
1011236 ARMARIO METALICO GRIS AM-53	144,00-		
1011237 ARMARIO METALICO GRIS AM-53	144,00-		
1011238 ARMARIO METALICO GRIS AM-53	144,00-		
1011858 ARMARIO	2,00-		
1011859 ARMARIO	2,00-		
1011860 ARMARIO	2,00-		
1011861 ARMARIO	2,00-		
1011862 ARMARIO	2,00-		
1011863 ARMARIO	2,00-		



Cuenta General 2009

1011864 ARMARIO	2,00-		
1011865 ARMARIO	2,00-		
1011866 ARMARIO	2,00-		
1011867 ARMARIO	2,00-		
1011868 ARMARIO	2,00-		
1011869 ARMARIO	2,00-		
1011870 ARMARIO	2,00-		
1011871 ARMARIO	2,00-		
1011872 ARMARIO	2,00-		
1011873 ARMARIO	2,00-		
1011874 ARMARIO	2,00-		
1011875 ARMARIO	2,00-		
1011876 ARMARIO	2,00-		
1011877 ARMARIO	2,00-		
1011878 ARMARIO	2,00-		
1011879 ARMARIO	2,00-		
1011880 ARMARIO	2,00-		
1011881 ARMARIO	2,00-		
1011882 ARMARIO	2,00-		
1011883 ARMARIO	2,00-		
1011884 ARMARIO	2,00-		
1011885 ARMARIO	2,00-		
1011886 ARMARIO	2,00-		
1011887 ARMARIO	2,00-		
1013309 ARMARIO METALICO TIPO A-5	60,00-		
1013310 ARMARIO METALICO TIPO A-5	60,00-		
1013311 ARMARIO METALICO TIPO A-5	60,00-		



Cuenta General 2009

1013312 ARMARIO METALICO TIPO A-5	60,00-		
1013313 ARMARIO METALICO TIPO A-5	60,00-		
1013314 ARMARIO METALICO TIPO A-5	60,00-		
1013315 ARMARIO METALICO TIPO A-5	60,00-		
1013316 ARMARIO METALICO TIPO A-5	60,00-		
1013317 ARMARIO METALICO TIPO A-5	60,00-		
1013318 ARMARIO METALICO TIPO A-5	60,00-		
1013319 ARMARIO METALICO TIPO A-5	60,00-		
1013320 ARMARIO METALICO TIPO A-5	60,00-		
1013321 ARMARIO METALICO TIPO A-5	60,00-		
1013322 ARMARIO METALICO TIPO A-5	60,00-		
1013323 ARMARIO METALICO TIPO A-5	60,00-		
1013324 ARMARIO METALICO TIPO A-5	60,00-		
1013325 ARMARIO METALICO TIPO A-5	60,00-		
1013326 ARMARIO METALICO TIPO A-5	60,00-		
1013327 ARMARIO METALICO TIPO A-5	60,00-		
1013328 ARMARIO METALICO TIPO A-5	60,00-		
1013329 ARMARIO METALICO TIPO A-5	60,00-		
1013330 ARMARIO METALICO TIPO A-5	60,00-		
1013331 ARMARIO METALICO TIPO A-5	60,00-		
1013332 ARMARIO METALICO TIPO A-5	60,00-		
1013333 ARMARIO METALICO TIPO A-5	60,00-		
1013334 ARMARIO METALICO TIPO A-5	60,00-		
1013335 ARMARIO METALICO TIPO A-5	60,00-		
1013336 ARMARIO METALICO TIPO A-5	60,00-		
1013337 ARMARIO METALICO TIPO A-5	60,00-		
1013576 ARMARIO METALICO TIPO A-2	50,00-		



Cuenta General 2009

1013577 ARMARIO METALICO TIPO A-2	50,00-		
1013578 ARMARIO METALICO TIPO A-2	50,00-		
1013579 ARMARIO METALICO TIPO A-2	50,00-		
1013580 ARMARIO METALICO TIPO A-2	50,00-		
1013581 ARMARIO METALICO TIPO A-2	50,00-		
1013582 ARMARIO METALICO TIPO A-2	50,00-		
1013583 ARMARIO METALICO TIPO A-2	50,00-		
1013614 ARMARIO METALICO TIPO A-2	36,00-		
1013615 ARMARIO METALICO TIPO A-2	36,00-		
1013616 ARMARIO METALICO TIPO A-2	36,00-		
1013617 ARMARIO METALICO TIPO A-2	36,00-		
1013618 ARMARIO METALICO TIPO A-2	36,00-		
1013619 ARMARIO METALICO TIPO A-2	36,00-		
* 0010 Baja	4.848,00-		
** MMO/ARM ARMARIO	2.784,77-	2.063,23	16,40-
1027470 ESTANTE 2*90*45	45,34	45,34	0,73-
1027471 ESTANTE 2*90*45	45,34	45,34	0,73-
1027472 ESTANTE 2*90*45	45,34	45,34	0,73-
* 0001 Alta patrimonial	136,02	136,02	2,19-
** MMO/BAL BALDAS PARA ARMARIO	136,02	136,02	2,19-
1028300 BIOMBO	57,92	57,92	0,46-
1028301 BIOMBO	83,01	83,01	0,66-
* 0001 Alta patrimonial	140,93	140,93	1,12-
** MMO/BIO BIOMBO	140,93	140,93	1,12-
1013394 MESA CARRO MAQUINA ESCRIBIR	45,00-		
1013395 MESA CARRO MAQUINA ESCRIBIR	45,00-		
1013396 MESA CARRO MAQUINA ESCRIBIR	45,00-		



Cuenta General 2009

* 0010 Baja	135,00-		
** MMO/CAM CARRO MECANOGRAFICO	135,00-		
1027484 BUC 3 CAJONES 70*43*80 REF.MMO/ACC M173	549,27	549,27	7,37-
1028241 BUCK METALICO CON RUEDAS DE 3 CAJONES	107,17	107,17	0,85-
1028254 BUCK METALICO CON RUEDAS DE 3 CAJONES	104,17	104,17	0,83-
1028255 BUCK METALICO CON RUEDAS DE 3 CAJONES	107,17	107,17	0,85-
1028297 BUCK METALICO CON RUEDAS	107,52	107,52	0,85-
1028315 BUCK METALICO CON RUEDAS	108,42	108,42	0,87-
* 0001 Alta patrimonial	1.083,72	1.083,72	11,62-
** MMO/CAO CAJONERA	1.083,72	1.083,72	11,62-
1010535 CENICERO PAPELERA	6,00-		
1010536 CENICERO PAPELERA	6,00-		
1010537 CENICERO PAPELERA	6,00-		
1010538 CENICERO PAPELERA	6,00-		
1010539 CENICERO PAPELERA	6,00-		
1013342 CENICERO PAPELERA	10,00-		
1013343 CENICERO PAPELERA	10,00-		
1013344 CENICERO PAPELERA	10,00-		
1013345 CENICERO PAPELERA	10,00-		
1013346 CENICERO PAPELERA	10,00-		
1013347 CENICERO PAPELERA	10,00-		
1013348 CENICERO PAPELERA	10,00-		
1013621 CENICERO PAPELERA METALICA	5,00-		
1013622 CENICERO PAPELERA METALICA	5,00-		
* 0010 Baja	110,00-		
** MMO/CEP CENICERO-PAPELERA	110,00-		
1028334 CAFETERA	43,35	43,35	0,35-



Cuenta General 2009

* 0001 Alta patrimonial	43,35	43,35	0,35-
** MMO/CFT CAFETERA	43,35	43,35	0,35-
1011414 SILLON CONFIDENTE MERA CLON GRIS	60,00-		
1011415 SILLON CONFIDENTE MERA CLON GRIS	60,00-		
1011416 SILLON CONFIDENTE MERA CLON GRIS	60,00-		
1013523 SILLON CONFIDENTE MERA CLON	35,00-		
1013524 SILLON CONFIDENTE MERA CLON	35,00-		
1013525 SILLON CONFIDENTE MERA CLON	35,00-		
1013526 SILLON CONFIDENTE MERA CLON	35,00-		
1013527 SILLON CONFIDENTE MERA CLON	35,00-		
1013528 SILLON CONFIDENTE MERA CLON	35,00-		
1013529 SILLON CONFIDENTE MERA CLON	35,00-		
1013530 SILLON CONFIDENTE MERA CLON	35,00-		
1013531 SILLON CONFIDENTE MERA CLON	35,00-		
1013680 SILLON CONFIDENTE MERA CLON RIS	25,00-		
1013681 SILLON CONFIDENTE MERA CLON RIS	25,00-		
1013682 SILLON CONFIDENTE MERA CLON RIS	25,00-		
1013683 SILLON CONFIDENTE MERA CLON RIS	25,00-		
1013684 SILLON CONFIDENTE MERA CLON RIS	25,00-		
* 0010 Baja	620,00-		
** MMO/CON SILLON CONFIDENTE	620,00-		
1010542 ESCALERA METALICA	6,00-		
1011258 ESCALERA METALICA	10,00-		
1013587 ESCALERA METALICA	50,00-		
* 0010 Baja	66,00-		
** MMO/ESC ESCALERA	66,00-		
1010543 ESPEJO DE ASEO	6,00-		



Cuenta General 2009

1010544 ESPEJO DE ASEO	6,00-		
* 0010 Baja	12,00-		
** MMO/ESP ESPEJO	12,00-		
1027469 ESTANERÍA 137*90*45	461,84	461,84	7,46-
1028344 MODULO ESTANERIA METALICA	23,41	23,41	0,19-
1028345 MODULO ESTANERIA METALICA	23,41	23,41	0,19-
1028346 MODULO ESTANERIA METALICA	23,41	23,41	0,19-
1028347 MODULO ESTANERIA METALICA	23,41	23,41	0,19-
1028350 ESTANERIA DE 4 MODULOS METALICA	93,32	93,32	0,74-
* 0001 Alta patrimonial	648,80	648,80	8,96-
1010545 ESTANERIA METALICA	35,00-		
1010546 ESTANERIA METALICA	35,00-		
1010547 ESTANERIA METALICA	35,00-		
1010548 ESTANERIA METALICA	35,00-		
1010549 ESTANERIA METALICA	35,00-		
1010550 ESTANERIA METALICA	35,00-		
1010551 ESTANERIA METALICA	35,00-		
1010552 ESTANERIA METALICA	35,00-		
1011259 ESTANERIA METALICA DOBLE BLANCA	90,00-		
1011260 ESTANERIA METALICA DOBLE BLANCA	90,00-		
1011261 ESTANERIA METALICA DOBLE BLANCA	90,00-		
1011262 ESTANERIA METALICA DOBLE BLANCA	90,00-		
1011263 ESTANERIA METALICA DOBLE BLANCA	90,00-		
1011264 ESTANERIA METALICA DOBLE BLANCA	90,00-		
1011265 ESTANERIA METALICA DOBLE BLANCA	90,00-		
1011266 ESTANERIA METALICA DOBLE BLANCA	90,00-		
1011267 ESTANERIA METALICA DOBLE BLANCA	90,00-		



Cuenta General 2009

1011268 ESTANTERIA METALICA DOBLE BLANCA	90,00-		
1011269 ESTANTERIA METALICA DOBLE BLANCA	90,00-		
1011270 ESTANTERIA METALICA DOBLE BLANCA	90,00-		
1011271 ESTANTERIA METALICA DOBLE BLANCA	90,00-		
1011272 ESTANTERIA METALICA DOBLE BLANCA	90,00-		
1011273 ESTANTERIA METALICA DOBLE BLANCA	90,00-		
1011274 ESTANTERIA METALICA DOBLE BLANCA	90,00-		
1011275 ESTANTERIA METALICA DOBLE BLANCA	90,00-		
1011276 ESTANTERIA METALICA DOBLE BLANCA	90,00-		
1011277 ESTANTERIA METALICA DOBLE BLANCA	90,00-		
1011278 ESTANTERIA METALICA DOBLE BLANCA	90,00-		
1011279 ESTANTERIA METALICA DOBLE BLANCA	90,00-		
1011280 ESTANTERIA METALICA DOBLE BLANCA	90,00-		
1011894 ESTANTERIA	2,00-		
1011895 ESTANTERIA	2,00-		
1011896 ESTANTERIA	2,00-		
1011897 ESTANTERIA	2,00-		
1011898 ESTANTERIA	2,00-		
1011899 ESTANTERIA	2,00-		
1011900 ESTANTERIA	2,00-		
1013356 ESTANTERIA METALICA BALDAS BLANCAS VERDES	60,00-		
1013357 ESTANTERIA METALICA BALDAS BLANCAS VERDES	60,00-		
1013358 ESTANTERIA METALICA BALDAS BLANCAS VERDES	60,00-		
1013359 ESTANTERIA METALICA BALDAS BLANCAS VERDES	60,00-		
1013360 ESTANTERIA METALICA BALDAS BLANCAS VERDES	60,00-		
1013361 ESTANTERIA METALICA BALDAS BLANCAS VERDES	60,00-		
1013362 ESTANTERIA METALICA BALDAS BLANCAS VERDES	60,00-		



Cuenta General 2009

1013363 ESTANTERIA METALICA BALDAS BLANCAS VERDES	60,00-		
1013364 ESTANTERIA METALICA BALDAS BLANCAS VERDES	60,00-		
1013365 ESTANTERIA METALICA BALDAS BLANCAS VERDES	60,00-		
1013366 ESTANTERIA METALICA BALDAS BLANCAS VERDES	60,00-		
1013367 ESTANTERIA METALICA BALDAS BLANCAS VERDES	60,00-		
1013368 ESTANTERIA METALICA BALDAS BLANCAS VERDES	60,00-		
1013369 ESTANTERIA METALICA BALDAS BLANCAS VERDES	60,00-		
1013370 ESTANTERIA METALICA BALDAS BLANCAS VERDES	60,00-		
1013371 ESTANTERIA METALICA BALDAS BLANCAS VERDES	60,00-		
1013372 ESTANTERIA METALICA BALDAS BLANCAS VERDES	60,00-		
1013373 ESTANTERIA METALICA BALDAS BLANCAS VERDES	60,00-		
1013374 ESTANTERIA METALICA BALDAS BLANCAS VERDES	60,00-		
1013624 ESTANTERIA METALICA	25,00-		
1013625 ESTANTERIA METALICA	25,00-		
1013626 ESTANTERIA METALICA	25,00-		
1013627 ESTANTERIA METALICA	25,00-		
1013628 ESTANTERIA METALICA	25,00-		
1013629 ESTANTERIA METALICA	25,00-		
1013630 ESTANTERIA METALICA	25,00-		
1013631 ESTANTERIA METALICA	25,00-		
* 0010 Baja	3.614,00-		
** MMO/EST ESTANTERIA	2.965,20-	648,80	8,96-
1028359 EXPOSITOR DE CATALOGOS	216,24	216,24	1,72-
* 0001 Alta patrimonial	216,24	216,24	1,72-
** MMO/EXP EXPOSITOR	216,24	216,24	1,72-
1028331 NEVERA	135,69	135,69	1,08-
* 0001 Alta patrimonial	135,69	135,69	1,08-



Cuenta General 2009

** MMO/FRI FRIGORIFICO	135,69	135,69	1,08-
1028325 CON ARREGLO	520,69	520,69	4,14-
* 0001 Alta patrimonial	520,69	520,69	4,14-
1010557 JARDINERA PLASTICO	10,00-		
1010558 JARDINERA PLASTICO	10,00-		
1010559 JARDINERA PLASTICO	10,00-		
1011284 JARDINERA DE ACERO INOXIDABLE REDONDA	60,00-		
1011285 JARDINERA DE ACERO INOXIDABLE REDONDA	60,00-		
1011286 JARDINERA DE ACERO INOXIDABLE REDONDA	60,00-		
1011287 JARDINERA DE ACERO INOXIDABLE REDONDA	60,00-		
1011288 JARDINERA DE ACERO INOXIDABLE REDONDA	60,00-		
1011289 JARDINERA DE ACERO INOXIDABLE REDONDA	60,00-		
1011290 JARDINERA DE ACERO INOXIDABLE REDONDA	60,00-		
1011291 JARDINERA DE PLASTICO RECTANGULAR	30,00-		
1011292 JARDINERA DE PLASTICO RECTANGULAR	30,00-		
1011293 JARDINERA DE PLASTICO RECTANGULAR	30,00-		
1011908 JARDINERA DE PLASTICO	1,00-		
1011909 JARDINERA DE PLASTICO	1,00-		
1011910 JARDINERA DE PLASTICO	1,00-		
1011911 JARDINERA DE PLASTICO	1,00-		
1013637 JARDINERA DE PLASTICO RECTANGULAR	8,00-		
1013638 JARDINERA DE PLASTICO RECTANGULAR	8,00-		
1013639 JARDINERA DE PLASTICO RECTANGULAR	8,00-		
1013640 JARDINERA DE PLASTICO RECTANGULAR	8,00-		
* 0010 Baja	576,00-		
** MMO/JAR JARDINERA	55,31-	520,69	4,14-
1028274 APLIQUE MOD. IBIZA PINTADO NEGRO	66,26	66,26	0,52-



Cuenta General 2009

1028275 APLIQUE MOD. IBIZA PINTADO NEGRO	66,26	66,26	0,52-
1028276 APLIQUE MOD. IBIZA PINTADO NEGRO	66,26	66,26	0,52-
1028277 APLIQUE MOD. IBIZA PINTADO NEGRO	66,26	66,26	0,52-
1028278 APLIQUE MOD. IBIZA PINTADO NEGRO	66,26	66,26	0,52-
1028279 APLIQUE MOD. IBIZA PINTADO NEGRO	66,26	66,26	0,52-
1028280 APLIQUE MOD. IBIZA PINTADO NEGRO	66,26	66,26	0,52-
1028281 SOBREMESA	24,06	24,06	0,19-
1028282 SOBREMESA	24,06	24,06	0,19-
1028283 SOBREMESA	24,06	24,06	0,19-
1028291 LAMPARA SOBREMESA	40,27	40,27	0,32-
1028310 LAMPARA SOBREMESA	32,71	32,71	0,26-
* 0001 Alta patrimonial	608,98	608,98	4,79-
** MMO/LAM LAMPARA	608,98	608,98	4,79-
1013642 LIBRERIA DE MADERA	30,00-		
* 0010 Baja	30,00-		
** MMO/LIB LIBRERIA	30,00-		
1013641 LAMPARA DE PIE	6,00-		
* 0010 Baja	6,00-		
** MMO/LPI LAMPARA DE PIE	6,00-		
1010560 LAMPARA DE SOBREMESA	6,00-		
1011467 LAMPARA DE SOBREMESA METALICA	10,00-		
1011468 LAMPARA DE SOBREMESA METALICA	10,00-		
1011469 LAMPARA DE SOBREMESA METALICA	10,00-		
1011912 LAMPARA DE SOBREMESA	1,00-		
1011913 LAMPARA DE SOBREMESA	1,00-		
1011914 LAMPARA DE SOBREMESA	1,00-		
* 0010 Baja	39,00-		



Cuenta General 2009

** MMO/LSO LAMPARA DE SOBREMESA	39,00-		
1010561 MAMPARA SEPARACION	30,00-		
1010562 MAMPARA SEPARACION	30,00-		
1010563 MAMPARA SEPARACION	30,00-		
1010564 MAMPARA SEPARACION	30,00-		
1010565 MAMPARA SEPARACION	30,00-		
1011917 MAMPARA SEPARACION	1,00-		
1011918 MAMPARA SEPARACION	1,00-		
1011919 MAMPARA SEPARACION	1,00-		
1013388 MAMPARA SEPARACION MERCLON GRIS	50,00-		
1013389 MAMPARA SEPARACION MERCLON GRIS	50,00-		
1013390 MAMPARA SEPARACION MERCLON GRIS	50,00-		
1013391 MAMPARA SEPARACION MERCLON GRIS	50,00-		
1013392 MAMPARA SEPARACION MERCLON GRIS	50,00-		
1013906 MAMPARA SEPARACION MERA CLON	1,00-		
1013991 MAMPARA DE SEPARACION	2,00-		
1013992 MAMPARA DE SEPARACION	2,00-		
* 0010 Baja	408,00-		
** MMO/MAM MAMPARA	408,00-		
1028273 MESA DE JUNTAS OVALADA CON DOS PATAS	255,92	255,92	2,03-
1028360 MESA DE JUNTAS	155,86	155,86	1,24-
* 0001 Alta patrimonial	411,78	411,78	3,27-
1010587 MESA REDONDA	42,00-		
1011963 MESA DE REUNIONES	2,00-		
1011964 MESA DE REUNIONES	2,00-		
1011965 MESA DE REUNIONES	2,00-		
1013397 MESA REDONDA	300,00-		



Cuenta General 2009

* 0010 Baja	348,00-		
** MMO/MER MESA DE REUNIONES	63,78	411,78	3,27-
1028317 ORDENADOR C/ RUEDAS	21,38	21,38	0,17-
1028349 MESA AUXILIAR PORTADOCUMENTOS	136,82	136,82	1,08-
1028358 MESA AUXILIAR	92,74	92,74	0,74-
* 0001 Alta patrimonial	250,94	250,94	1,99-
1010571 MESA AUXILIAR	30,00-		
1010572 MESA AUXILIAR	30,00-		
1010573 MESA AUXILIAR	30,00-		
1010574 MESA AUXILIAR	30,00-		
1010575 MESA AUXILIAR	30,00-		
1010576 MESA AUXILIAR	30,00-		
1010577 MESA AUXILIAR	30,00-		
1010578 MESA AUXILIAR	30,00-		
1010579 MESA AUXILIAR	30,00-		
1010580 MESA AUXILIAR	30,00-		
1011323 MESA AUXILIAR	80,00-		
1011324 MESA AUXILIAR	80,00-		
1011325 MESA AUXILIAR	80,00-		
1011326 MESA AUXILIAR	80,00-		
1011327 MESA AUXILIAR	80,00-		
1011328 MESA AUXILIAR	80,00-		
1011329 MESA AUXILIAR	80,00-		
1011330 MESA AUXILIAR	80,00-		
1011331 MESA AUXILIAR	80,00-		
1011332 MESA AUXILIAR	80,00-		
1011333 MESA AUXILIAR	80,00-		



Cuenta General 2009

1011334 MESA AUXILIAR	80,00-		
1011335 MESA AUXILIAR	80,00-		
1011336 MESA AUXILIAR	80,00-		
1011337 MESA AUXILIAR	80,00-		
1011338 MESA AUXILIAR	80,00-		
1011339 MESA AUXILIAR	80,00-		
1011340 MESA AUXILIAR	80,00-		
1011928 MESA AUXILIAR	2,00-		
1011929 MESA AUXILIAR	2,00-		
1011930 MESA AUXILIAR	2,00-		
1011931 MESA AUXILIAR	2,00-		
1011932 MESA AUXILIAR	2,00-		
1011933 MESA AUXILIAR	2,00-		
1011934 MESA AUXILIAR	2,00-		
1011935 MESA AUXILIAR	2,00-		
1011936 MESA AUXILIAR	2,00-		
1011937 MESA AUXILIAR	2,00-		
1011938 MESA AUXILIAR	2,00-		
1011939 MESA AUXILIAR	2,00-		
1011940 MESA AUXILIAR	2,00-		
1011941 MESA AUXILIAR	2,00-		
1013398 MESA AUXILIAR	10,00-		
1013399 MESA AUXILIAR	10,00-		
1013400 MESA AUXILIAR	10,00-		
1013401 MESA AUXILIAR	10,00-		
1013402 MESA AUXILIAR	10,00-		
1013403 MESA AUXILIAR	10,00-		



Cuenta General 2009

1013404 MESA AUXILIAR	10,00-		
1013405 MESA AUXILIAR	10,00-		
1013406 MESA AUXILIAR	10,00-		
1013407 MESA AUXILIAR	10,00-		
1013408 MESA AUXILIAR	10,00-		
1013409 MESA AUXILIAR	10,00-		
1013410 MESA AUXILIAR	10,00-		
1013411 MESA AUXILIAR	10,00-		
1013412 MESA AUXILIAR	10,00-		
1013413 MESA AUXILIAR	10,00-		
1013645 MESA AUXILIAR	12,00-		
1013646 MESA AUXILIAR	12,00-		
1013647 MESA AUXILIAR	12,00-		
1013648 MESA AUXILIAR	12,00-		
1013649 MESA AUXILIAR	12,00-		
1013650 MESA AUXILIAR	12,00-		
1013651 MESA AUXILIAR	12,00-		
1013652 MESA AUXILIAR	12,00-		
* 0010 Baja	2.024,00-		
** MMO/MEX MESA AUXILIAR	1.773,06-	250,94	1,99-
1010594 MOSTRADOR PUBLICO	40,00-		
1010595 MOSTRADOR PUBLICO	40,00-		
1010596 MOSTRADOR PUBLICO	40,00-		
1010597 MOSTRADOR PUBLICO	40,00-		
1011978 MOSTRADOR PUBLICO	2,00-		
1011979 MOSTRADOR PUBLICO	2,00-		
1011980 MOSTRADOR PUBLICO	2,00-		



Cuenta General 2009

1011981 MOSTRADOR PUBLICO	2,00-		
1011982 MOSTRADOR PUBLICO	2,00-		
1011983 MOSTRADOR PUBLICO	2,00-		
1013456 MOSTRADOR PUBLICO BEIG DE 1600	40,00-		
1013457 MOSTRADOR PUBLICO BEIG DE 1600	40,00-		
1013458 MOSTRADOR PUBLICO BEIG DE 1600	40,00-		
1013664 MOSTRADOR PUBLICO	40,00-		
* 0010 Baja	332,00-		
** MMO/MOS MOSTRADOR	332,00-		
1011341 MESA REDONDA GRIS	80,00-		
* 0010 Baja	80,00-		
** MMO/MRC MESA DE REUNIONES CIRCULAR	80,00-		
1027468 MESA DE TRABAJO	953,00	953,00	15,40-
1028240 CON PATAS Y FALDON	169,77	169,77	1,35-
1028247 CON PATAS Y FALDON	169,77	169,77	1,35-
1028256 MESA TRABAJO DE MADERA PATAS Y FALDON	169,77	169,77	1,35-
1028259 MESA BAJA AUXILIAR	43,77	43,77	0,35-
1028296 MESA MADERA C/ PATAS Y FALDON	183,04	183,04	1,45-
1028316 MESA MADERA C/ PATAS Y FALDON	184,58	184,58	1,47-
1028348 MESA DE TRABAJO	58,66	58,66	0,47-
1028369 MESA DE MADERA	87,94	87,94	0,70-
* 0001 Alta patrimonial	2.020,30	2.020,30	23,89-
1010581 MESA DE TRABAJO	42,00-		
1010582 MESA DE TRABAJO	42,00-		
1010583 MESA DE TRABAJO	42,00-		
1010584 MESA DE TRABAJO	42,00-		
1010585 MESA DE TRABAJO	42,00-		



Cuenta General 2009

1010586 MESA DE TRABAJO	42,00-		
1011294 MESA DE TRABAJO	90,00-		
1011295 MESA DE TRABAJO	90,00-		
1011296 MESA DE TRABAJO	90,00-		
1011297 MESA DE TRABAJO	90,00-		
1011298 MESA DE TRABAJO	90,00-		
1011299 MESA DE TRABAJO	90,00-		
1011300 MESA DE TRABAJO	90,00-		
1011301 MESA DE TRABAJO	90,00-		
1011302 MESA DE TRABAJO	90,00-		
1011303 MESA DE TRABAJO	90,00-		
1011304 MESA DE TRABAJO	90,00-		
1011305 MESA DE TRABAJO	90,00-		
1011306 MESA DE TRABAJO	90,00-		
1011307 MESA DE TRABAJO	90,00-		
1011308 MESA DE TRABAJO	90,00-		
1011309 MESA DE TRABAJO	90,00-		
1011310 MESA DE TRABAJO	90,00-		
1011311 MESA DE TRABAJO	90,00-		
1011312 MESA DE TRABAJO	90,00-		
1011313 MESA DE TRABAJO	90,00-		
1011314 MESA DE TRABAJO	90,00-		
1011315 MESA DE TRABAJO	90,00-		
1011316 MESA DE TRABAJO	90,00-		
1011317 MESA DE TRABAJO	90,00-		
1011318 MESA DE TRABAJO	90,00-		
1011319 MESA DE TRABAJO	90,00-		



Cuenta General 2009

1011320 MESA DE TRABAJO	90,00-		
1011321 MESA DE TRABAJO	90,00-		
1011322 MESA DE TRABAJO	90,00-		
1011942 MESA DE TRABAJO	2,00-		
1011943 MESA DE TRABAJO	2,00-		
1011944 MESA DE TRABAJO	2,00-		
1011945 MESA DE TRABAJO	2,00-		
1011946 MESA DE TRABAJO	2,00-		
1011947 MESA DE TRABAJO	2,00-		
1011948 MESA DE TRABAJO	2,00-		
1011949 MESA DE TRABAJO	2,00-		
1011950 MESA DE TRABAJO	2,00-		
1011951 MESA DE TRABAJO	2,00-		
1011952 MESA DE TRABAJO	2,00-		
1011953 MESA DE TRABAJO	2,00-		
1011954 MESA DE TRABAJO	2,00-		
1011955 MESA DE TRABAJO	2,00-		
1011956 MESA DE TRABAJO	2,00-		
1011957 MESA DE TRABAJO	2,00-		
1011958 MESA DE TRABAJO	2,00-		
1011959 MESA DE TRABAJO	2,00-		
1011960 MESA DE TRABAJO	2,00-		
1011961 MESA DE TRABAJO	2,00-		
1011962 MESA DE TRABAJO	2,00-		
1013414 MESA DE TRABAJO	10,00-		
1013415 MESA DE TRABAJO	10,00-		
1013416 MESA DE TRABAJO	10,00-		



Cuenta General 2009

1013417 MESA DE TRABAJO	10,00-		
1013418 MESA DE TRABAJO	10,00-		
1013419 MESA DE TRABAJO	10,00-		
1013420 MESA DE TRABAJO	10,00-		
1013421 MESA DE TRABAJO	10,00-		
1013422 MESA DE TRABAJO	10,00-		
1013423 MESA DE TRABAJO	10,00-		
1013424 MESA DE TRABAJO	10,00-		
1013425 MESA DE TRABAJO	10,00-		
1013426 MESA DE TRABAJO	10,00-		
1013427 MESA DE TRABAJO	10,00-		
1013428 MESA DE TRABAJO	10,00-		
1013429 MESA DE TRABAJO	10,00-		
1013430 MESA DE TRABAJO	10,00-		
1013431 MESA DE TRABAJO	10,00-		
1013432 MESA DE TRABAJO	10,00-		
1013433 MESA DE TRABAJO	10,00-		
1013434 MESA DE TRABAJO	10,00-		
1013435 MESA DE TRABAJO	10,00-		
1013436 MESA DE TRABAJO	10,00-		
1013437 MESA DE TRABAJO	10,00-		
1013438 MESA DE TRABAJO	10,00-		
1013439 MESA DE TRABAJO	10,00-		
1013440 MESA DE TRABAJO	10,00-		
1013441 MESA DE TRABAJO	10,00-		
1013442 MESA DE TRABAJO	10,00-		
1013443 MESA DE TRABAJO	10,00-		



Cuenta General 2009

1013653 MESA PUBLICO SIN CAJONES	30,00-		
1013654 MESA PUBLICO SIN CAJONES	30,00-		
1013655 MESA PUBLICO SIN CAJONES	30,00-		
1013656 MESA PUBLICO SIN CAJONES	30,00-		
1013657 MESA PUBLICO SIN CAJONES	30,00-		
1013658 MESA PUBLICO SIN CAJONES	30,00-		
1013659 MESA PUBLICO SIN CAJONES	30,00-		
1013660 MESA PUBLICO SIN CAJONES	30,00-		
1013661 MESA PUBLICO SIN CAJONES	30,00-		
1013662 MESA PUBLICO SIN CAJONES	30,00-		
* 0010 Baja	3.504,00-		
** MMO/MTR MESA DE TRABAJO	1.483,70-	2.020,30	23,89-
1028304 MAOF	6,17	6,17	0,05-
* 0001 Alta patrimonial	6,17	6,17	0,05-
1010598 PAPELERA METALICA	6,00-		
1010599 PAPELERA METALICA	6,00-		
1010600 PAPELERA METALICA	6,00-		
1011359 PAPELERA METALICA CILINDRICA D	4,00-		
1011360 PAPELERA METALICA CILINDRICA D	4,00-		
1011361 PAPELERA METALICA CILINDRICA D	4,00-		
1011362 PAPELERA METALICA CILINDRICA D	4,00-		
1011363 PAPELERA METALICA CILINDRICA D	4,00-		
1011364 PAPELERA METALICA CILINDRICA D	4,00-		
1011365 PAPELERA METALICA CILINDRICA D	4,00-		
1011366 PAPELERA METALICA CILINDRICA D	4,00-		
1011367 PAPELERA METALICA CILINDRICA D	4,00-		
1011368 PAPELERA METALICA CILINDRICA D	4,00-		



Cuenta General 2009

1011369 PAPELERA METALICA CILINDRICA D	4,00-		
1011370 PAPELERA METALICA CILINDRICA D	4,00-		
1011371 PAPELERA METALICA CILINDRICA D	4,00-		
1011372 PAPELERA METALICA CILINDRICA D	4,00-		
1011988 PAPELERA METALICA	1,00-		
1011989 PAPELERA METALICA	1,00-		
1011990 PAPELERA METALICA	1,00-		
1011991 PAPELERA METALICA	1,00-		
1011992 PAPELERA METALICA	1,00-		
1011993 PAPELERA METALICA	1,00-		
1011994 PAPELERA METALICA	1,00-		
1011995 PAPELERA METALICA	1,00-		
1011996 PAPELERA METALICA	1,00-		
1011997 PAPELERA METALICA	1,00-		
1011998 PAPELERA METALICA	1,00-		
1013460 PAPELERA METALICA CILINDRICA	20,00-		
1013461 PAPELERA METALICA CILINDRICA	20,00-		
1013462 PAPELERA METALICA CILINDRICA	20,00-		
1013463 PAPELERA METALICA CILINDRICA	20,00-		
1013464 PAPELERA METALICA CILINDRICA	20,00-		
1013465 PAPELERA METALICA CILINDRICA	20,00-		
1013466 PAPELERA METALICA CILINDRICA	20,00-		
1013467 PAPELERA METALICA CILINDRICA	20,00-		
1013468 PAPELERA METALICA CILINDRICA	20,00-		
1013469 PAPELERA METALICA CILINDRICA	20,00-		
1013470 PAPELERA METALICA CILINDRICA	20,00-		
1013471 PAPELERA METALICA CILINDRICA	20,00-		



Cuenta General 2009

1013472 PAPELERA METALICA CILINDRICA	20,00-		
1013473 PAPELERA METALICA CILINDRICA	20,00-		
1013474 PAPELERA METALICA CILINDRICA	20,00-		
1013475 PAPELERA METALICA CILINDRICA	20,00-		
1013476 PAPELERA METALICA CILINDRICA	20,00-		
1013665 PAPELERA METALICA	2,00-		
1013666 PAPELERA METALICA	2,00-		
1013667 PAPELERA METALICA	2,00-		
1013668 PAPELERA METALICA	2,00-		
1013669 PAPELERA METALICA	2,00-		
* 0010 Baja	435,00-		
** MMO/PAP PAPELERA	428,83-	6,17	0,05-
1010601 PARAGÜERO	10,00-		
* 0010 Baja	10,00-		
** MMO/PAR PARAGUERO	10,00-		
1028337 PANTALLA MURAL	416,28	416,28	3,31-
* 0001 Alta patrimonial	416,28	416,28	3,31-
** MMO/PAT PANTALLA	416,28	416,28	3,31-
1013477 PERCHERO METALICO TIPO ARBOL	12,00-		
1013478 PERCHERO METALICO TIPO ARBOL	12,00-		
1013479 PERCHERO METALICO TIPO ARBOL	12,00-		
1013480 PERCHERO METALICO TIPO ARBOL	12,00-		
1013670 PERCHERO METALICO	15,00-		
* 0010 Baja	63,00-		
** MMO/PEP PERCHERO DE PIE	63,00-		
1013589 REPOSAPIES	20,00-		
1013590 REPOSAPIES	20,00-		



Cuenta General 2009

1013591 REPOSAPIES	20,00-		
1013592 REPOSAPIES	20,00-		
* 0010 Baja	80,00-		
** MMO/REP REPOSAPIES	80,00-		
1010622 SILLON	36,00-		
1010623 SILLON	36,00-		
1010624 SILLON	36,00-		
1010625 SILLON	36,00-		
1011417 SILLON METALICO GIRATORIO RESPALDO ALTO	60,00-		
1011418 SILLON METALICO GIRATORIO RESPALDO ALTO	60,00-		
1011419 SILLON METALICO GIRATORIO RESPALDO ALTO	60,00-		
1011420 SILLON METALICO GIRATORIO RESPALDO ALTO	60,00-		
1011421 SILLON METALICO GIRATORIO RESPALDO ALTO	60,00-		
1011422 SILLON METALICO GIRATORIO RESPALDO ALTO	60,00-		
1011423 SILLON METALICO GIRATORIO RESPALDO ALTO	60,00-		
1011424 SILLON METALICO GIRATORIO RESPALDO ALTO	60,00-		
1011425 SILLON METALICO GIRATORIO RESPALDO ALTO	60,00-		
1011426 SILLON METALICO GIRATORIO RESPALDO ALTO	60,00-		
1011427 SILLON METALICO GIRATORIO RESPALDO ALTO	60,00-		
1011428 SILLON METALICO GIRATORIO RESPALDO ALTO	60,00-		
1011429 SILLON METALICO GIRATORIO RESPALDO ALTO	60,00-		
1011430 SILLON METALICO GIRATORIO RESPALDO ALTO	60,00-		
1011431 SILLON METALICO GIRATORIO RESPALDO ALTO	60,00-		
1011432 SILLON METALICO GIRATORIO RESPALDO ALTO	60,00-		
1011433 SILLON METALICO GIRATORIO RESPALDO ALTO	60,00-		
1011434 SILLON METALICO GIRATORIO RESPALDO ALTO	60,00-		
1011435 SILLON METALICO GIRATORIO RESPALDO ALTO	60,00-		



Cuenta General 2009

1011436 SILLON METALICO GIRATORIO RESPALDO ALTO	60,00-		
1011437 SILLON METALICO GIRATORIO RESPALDO ALTO	60,00-		
1011438 SILLON METALICO GIRATORIO RESPALDO ALTO	60,00-		
1011439 SILLON METALICO GIRATORIO RESPALDO ALTO	60,00-		
1011440 SILLON METALICO GIRATORIO RESPALDO ALTO	60,00-		
1011441 SILLON METALICO GIRATORIO RESPALDO ALTO	60,00-		
1011442 SILLON METALICO GIRATORIO RESPALDO ALTO	60,00-		
1011443 SILLON METALICO GIRATORIO RESPALDO ALTO	60,00-		
1011444 SILLON METALICO GIRATORIO RESPALDO ALTO	60,00-		
1011445 SILLON METALICO GIRATORIO RESPALDO ALTO	60,00-		
1011446 SILLON METALICO GIRATORIO RESPALDO ALTO	60,00-		
1011447 SILLON METALICO GIRATORIO RESPALDO ALTO	60,00-		
1011448 SILLON METALICO GIRATORIO RESPALDO ALTO	60,00-		
1011449 SILLON METALICO GIRATORIO RESPALDO ALTO	60,00-		
1011450 SILLON METALICO GIRATORIO RESPALDO ALTO	60,00-		
1011451 SILLON METALICO GIRATORIO RESPALDO ALTO	60,00-		
1013533 SILLON METALICO GIRATORIO MERA CLON	35,00-		
1013534 SILLON METALICO GIRATORIO MERA CLON	35,00-		
1013535 SILLON METALICO GIRATORIO MERA CLON	35,00-		
1013536 SILLON METALICO GIRATORIO MERA CLON	35,00-		
1013537 SILLON METALICO GIRATORIO MERA CLON	35,00-		
1013538 SILLON METALICO GIRATORIO MERA CLON	35,00-		
1013539 SILLON METALICO GIRATORIO MERA CLON	35,00-		
1013540 SILLON METALICO GIRATORIO MERA CLON	35,00-		
1013541 SILLON METALICO GIRATORIO MERA CLON	35,00-		
1013542 SILLON METALICO GIRATORIO MERA CLON	35,00-		
1013543 SILLON METALICO GIRATORIO MERA CLON	35,00-		



Cuenta General 2009

1013544 SILLON METALICO GIRATORIO MERA CLON	35,00-		
1013545 SILLON METALICO GIRATORIO MERA CLON	35,00-		
1013546 SILLON METALICO GIRATORIO MERA CLON	35,00-		
1013547 SILLON METALICO GIRATORIO MERA CLON	35,00-		
1013548 SILLON METALICO GIRATORIO MERA CLON	35,00-		
1013549 SILLON METALICO GIRATORIO MERA CLON	35,00-		
1013550 SILLON METALICO GIRATORIO MERA CLON	35,00-		
1013551 SILLON METALICO GIRATORIO MERA CLON	35,00-		
1013552 SILLON METALICO GIRATORIO MERA CLON	35,00-		
1013553 SILLON METALICO GIRATORIO MERA CLON	35,00-		
1013554 SILLON METALICO GIRATORIO MERA CLON	35,00-		
1013555 SILLON METALICO GIRATORIO MERA CLON	35,00-		
1013685 SILLON METALICO GIRATORIO MERA CLON	25,00-		
1013686 SILLON METALICO GIRATORIO MERA CLON	25,00-		
1013687 SILLON METALICO GIRATORIO MERA CLON	25,00-		
1013688 SILLON METALICO GIRATORIO MERA CLON	25,00-		
1013689 SILLON METALICO GIRATORIO MERA CLON	25,00-		
* 0010 Baja	3.174,00-		
** MMO/SIL SILLON	3.174,00-		
1028244 SILLA DIRECCION CON RESPALDO A	143,41	143,41	1,14-
1028245 SILLA CON PATA TIPO PATIN, CON	60,96	60,96	0,48-
1028246 SILLA CON PATA TIPO PATIN, CON	60,96	60,96	0,48-
1028249 SILLA CON PATA TIPO PATIN,	65,22	65,22	0,52-
1028250 SILLA CON PATA TIPO PATIN,	65,22	65,22	0,52-
1028251 SILLA CON PATA TIPO PATIN,	65,22	65,22	0,52-
1028252 SILLA CON PATA TIPO PATIN,	65,22	65,22	0,52-
1028253 SILLA DIRECCION RESPALDO FORMA CONVEXA	122,90	122,90	0,98-



Cuenta General 2009

1028257 SILLA MODULO DE ESPERA BAJO	78,63	78,63	0,62-
1028258 SILLA MODULO DE ESPERA BAJO	78,63	78,63	0,62-
1028262 SILLA VAMA MODELO BADAJOZ	49,62	49,62	0,39-
1028263 SILLA VAMA MODELO BADAJOZ	49,62	49,62	0,39-
1028264 SILLA VAMA MODELO BADAJOZ	49,62	49,62	0,39-
1028265 SILLA VAMA MODELO BADAJOZ	49,62	49,62	0,39-
1028266 SILLA VAMA MODELO BADAJOZ	49,62	49,62	0,39-
1028267 SILLA VAMA MODELO BADAJOZ	49,62	49,62	0,39-
1028268 SILLA VAMA MODELO BADAJOZ	49,62	49,62	0,39-
1028269 SILLA VAMA MODELO BADAJOZ	49,63	49,63	0,39-
1028270 SILLA VAMA MODELO BADAJOZ	49,63	49,63	0,39-
1028271 SILLA VAMA MODELO BADAJOZ	49,63	49,63	0,39-
1028295 SILLA DIRECCION C/ RESPALDO FORMA CONVEXA	116,19	116,19	0,93-
1028298 SILLA C/PATA T PATIN	61,25	61,25	0,49-
1028299 SILLA C/PATA T PATIN	61,25	61,25	0,49-
1028312 SILLA DIRECCION C/ RESPALDO FORMA CONVEXA	117,16	117,16	0,93-
1028365 SILLA VAMA	76,97	76,97	0,62-
1028381 SILLA ERGONOMICA	234,71	234,71	1,86-
1028382 SILLA DE DIRECCION RESPALDO FORMA CONVEXA	3,55	3,55	0,02-
* 0001 Alta patrimonial	1.973,68	1.973,68	15,64-
1010607 SILLA	25,00-		
1010608 SILLA	25,00-		
1010609 SILLA	25,00-		
1010610 SILLA	25,00-		
1010611 SILLA	25,00-		
1010612 SILLA	25,00-		
1010613 SILLA	25,00-		



Cuenta General 2009

1010614 SILLA	25,00-		
1010615 SILLA	25,00-		
1010616 SILLA	25,00-		
1010617 SILLA	25,00-		
1010618 SILLA	25,00-		
1010619 SILLA	25,00-		
1010620 SILLA	25,00-		
1010621 SILLA	25,00-		
1011387 SILLA METALICA FIJA MERA CLON GRIS	30,00-		
1011388 SILLA METALICA FIJA MERA CLON GRIS	30,00-		
1011389 SILLA METALICA FIJA MERA CLON GRIS	30,00-		
1011390 SILLA METALICA FIJA MERA CLON GRIS	30,00-		
1011391 SILLA METALICA FIJA MERA CLON GRIS	30,00-		
1011392 SILLA METALICA FIJA MERA CLON GRIS	30,00-		
1011393 SILLA METALICA FIJA MERA CLON GRIS	30,00-		
1011394 SILLA METALICA FIJA MERA CLON GRIS	30,00-		
1011395 SILLA METALICA FIJA MERA CLON GRIS	30,00-		
1011396 SILLA METALICA FIJA MERA CLON GRIS	30,00-		
1011397 SILLA METALICA FIJA MERA CLON GRIS	30,00-		
1011398 SILLA METALICA FIJA MERA CLON GRIS	30,00-		
1011399 SILLA METALICA FIJA MERA CLON GRIS	30,00-		
1011400 SILLA METALICA FIJA MERA CLON GRIS	30,00-		
1011401 SILLA METALICA FIJA MERA CLON GRIS	30,00-		
1011402 SILLA METALICA FIJA MERA CLON GRIS	30,00-		
1011403 SILLA METALICA FIJA MERA CLON GRIS	30,00-		
1011404 SILLA METALICA FIJA MERA CLON GRIS	30,00-		
1011405 SILLA METALICA FIJA MERA CLON GRIS	30,00-		



Cuenta General 2009

1011406 SILLA METALICA FIJA MERA CLON GRIS	30,00-		
1011407 SILLA METALICA FIJA MERA CLON GRIS	30,00-		
1011408 SILLA METALICA FIJA MERA CLON GRIS	30,00-		
1011409 SILLA METALICA FIJA MERA CLON GRIS	30,00-		
1011410 SILLA METALICA FIJA MERA CLON GRIS	30,00-		
1011411 SILLA METALICA FIJA MERA CLON GRIS	30,00-		
1011412 SILLA METALICA FIJA MERA CLON GRIS	30,00-		
1011413 SILLA METALICA FIJA MERA CLON GRIS	30,00-		
1012004 SILLA	1,00-		
1012005 SILLA	1,00-		
1012006 SILLA	1,00-		
1012007 SILLA	1,00-		
1012008 SILLA	1,00-		
1012009 SILLA	1,00-		
1012010 SILLA	1,00-		
1012011 SILLA	1,00-		
1012012 SILLA	1,00-		
1012013 SILLA	1,00-		
1012014 SILLA	1,00-		
1012015 SILLA	1,00-		
1012016 SILLA	1,00-		
1012017 SILLA	1,00-		
1012018 SILLA	1,00-		
1012019 SILLA	1,00-		
1012020 SILLA	1,00-		
1013487 SILLA METALICA FIJA MERA CLON	30,00-		
1013488 SILLA METALICA FIJA MERA CLON	30,00-		



Cuenta General 2009

1013489 SILLA METALICA FIJA MERACLON	30,00-		
1013490 SILLA METALICA FIJA MERACLON	30,00-		
1013491 SILLA METALICA FIJA MERACLON	30,00-		
1013492 SILLA METALICA FIJA MERACLON	30,00-		
1013493 SILLA METALICA FIJA MERACLON	30,00-		
1013494 SILLA METALICA FIJA MERACLON	30,00-		
1013495 SILLA METALICA FIJA MERACLON	30,00-		
1013496 SILLA METALICA FIJA MERACLON	30,00-		
1013497 SILLA METALICA FIJA MERACLON	30,00-		
1013498 SILLA METALICA FIJA MERACLON	30,00-		
1013499 SILLA METALICA FIJA MERACLON	30,00-		
1013500 SILLA METALICA FIJA MERACLON	30,00-		
1013501 SILLA METALICA FIJA MERACLON	30,00-		
1013502 SILLA METALICA FIJA MERACLON	30,00-		
1013503 SILLA METALICA FIJA MERACLON	30,00-		
1013504 SILLA METALICA FIJA MERACLON	30,00-		
1013505 SILLA METALICA FIJA MERACLON	30,00-		
1013506 SILLA METALICA FIJA MERACLON	30,00-		
1013507 SILLA METALICA FIJA MERACLON	30,00-		
1013508 SILLA METALICA FIJA MERACLON	30,00-		
1013518 SILLA METALICA FIJA MERACLON	30,00-		
1013519 SILLA METALICA FIJA MERACLON	30,00-		
1013520 SILLA METALICA FIJA MERACLON	30,00-		
1013521 SILLA METALICA FIJA MERACLON	30,00-		
1013522 SILLA METALICA FIJA MERACLON	30,00-		
1013675 SILLA METALICA FIJA MERACLON	20,00-		
1013676 SILLA METALICA FIJA MERACLON	20,00-		



Cuenta General 2009

1013677 SILLA METALICA FIJA MERA CLON	20,00-		
1013678 SILLA METALICA FIJA MERA CLON	20,00-		
1013679 SILLA METALICA FIJA MERA CLON	20,00-		
* 0010 Baja	2.112,00-		
** MMO/SLL SILLA	138,32-	1.973,68	15,64-
1011380 SILLA ANATOMICA MECANO GRAFA	60,00-		
1011381 SILLA ANATOMICA MECANO GRAFA	60,00-		
1011382 SILLA ANATOMICA MECANO GRAFA	60,00-		
1011383 SILLA ANATOMICA MECANO GRAFA	60,00-		
1011384 SILLA ANATOMICA MECANO GRAFA	60,00-		
1011385 SILLA ANATOMICA MECANO GRAFA	60,00-		
1011386 SILLA ANATOMICA MECANO GRAFA	60,00-		
1013484 SILLA ANATOMICA MECANO GRAFA	30,00-		
1013485 SILLA ANATOMICA MECANO GRAFA	30,00-		
1013486 SILLA ANATOMICA MECANO GRAFA	30,00-		
* 0010 Baja	510,00-		
** MMO/SME SILLA MECANO GRAFICA	510,00-		
1010588 MODULO SOFA	60,00-		
1010589 MODULO SOFA	60,00-		
1010590 MODULO SOFA	60,00-		
1010591 MODULO SOFA	60,00-		
1010592 MODULO SOFA	60,00-		
1010593 MODULO SOFA	60,00-		
1011342 MODULOS SOFA MERA CLON GRIS	60,00-		
1011343 MODULOS SOFA MERA CLON GRIS	60,00-		
1011344 MODULOS SOFA MERA CLON GRIS	60,00-		
1011345 MODULOS SOFA MERA CLON GRIS	60,00-		



Cuenta General 2009

1011346 MODULOS SOFA MERA CLON GRIS	60,00-		
1011347 MODULOS SOFA MERA CLON GRIS	60,00-		
1011348 MODULOS SOFA MERA CLON GRIS	60,00-		
1011349 MODULOS SOFA MERA CLON GRIS	60,00-		
1011350 MODULOS SOFA MERA CLON GRIS	60,00-		
1011351 MODULOS SOFA MERA CLON GRIS	60,00-		
1011352 MODULOS SOFA MERA CLON GRIS	60,00-		
1011353 MODULOS SOFA MERA CLON GRIS	60,00-		
1011354 MODULOS SOFA MERA CLON GRIS	60,00-		
1011355 MODULOS SOFA MERA CLON GRIS	60,00-		
1011356 MODULOS SOFA MERA CLON GRIS	60,00-		
1011357 MODULOS SOFA MERA CLON GRIS	60,00-		
1011358 MODULOS SOFA MERA CLON GRIS	60,00-		
1011966 MODULO SOFA	1,00-		
1011967 MODULO SOFA	1,00-		
1011968 MODULO SOFA	1,00-		
1011969 MODULO SOFA	1,00-		
1011970 MODULO SOFA	1,00-		
1011971 MODULO SOFA	1,00-		
1011972 MODULO SOFA	1,00-		
1011973 MODULO SOFA	1,00-		
1011974 MODULO SOFA	1,00-		
1011975 MODULO SOFA	1,00-		
1011976 MODULO SOFA	1,00-		
1011977 MODULO SOFA	1,00-		
1013444 MODULO SOFA MERA CLON GRIS	10,00-		
1013445 MODULO SOFA MERA CLON GRIS	10,00-		



Cuenta General 2009

1013446 MODULO SOFA MERA CLON GRIS	10,00-		
1013447 MODULO SOFA MERA CLON GRIS	10,00-		
1013448 MODULO SOFA MERA CLON GRIS	10,00-		
1013449 MODULO SOFA MERA CLON GRIS	10,00-		
1013450 MODULO SOFA MERA CLON GRIS	10,00-		
1013451 MODULO SOFA MERA CLON GRIS	10,00-		
1013452 MODULO SOFA MERA CLON GRIS	10,00-		
1013453 MODULO SOFA MERA CLON GRIS	10,00-		
1013454 MODULO SOFA MERA CLON GRIS	10,00-		
1013455 MODULO SOFA MERA CLON GRIS	10,00-		
* 0010 Baja	1.512,00-		
** MMO/SOF SOFA	1.512,00-		
1012021 SILLON	1,00-		
1012022 SILLON	1,00-		
1012023 SILLON	1,00-		
1012024 SILLON	1,00-		
1012025 SILLON	1,00-		
1012026 SILLON	1,00-		
1012027 SILLON	1,00-		
1012028 SILLON	1,00-		
1012029 SILLON	1,00-		
1012030 SILLON	1,00-		
1012031 SILLON	1,00-		
1012032 SILLON	1,00-		
1012033 SILLON	1,00-		
1012034 SILLON	1,00-		
1012035 SILLON	1,00-		



Cuenta General 2009

1012036 SILLON	1,00-		
1012037 SILLON	1,00-		
1012038 SILLON	1,00-		
1012039 SILLON	1,00-		
1012040 SILLON	1,00-		
1012041 SILLON	1,00-		
1012042 SILLON	1,00-		
1012043 SILLON	1,00-		
1012044 SILLON	1,00-		
* 0010 Baja	24,00-		
** MMO/STR SILLON DE TRABAJO CON RUEDAS	24,00-		
1010626 TABLON ANUNCIOS	12,00-		
1011452 TABLON ANUNCIOS DE MADERA FORR	20,00-		
1011453 TABLON ANUNCIOS DE MADERA FORR	20,00-		
1011454 TABLON ANUNCIOS DE MADERA FORR	20,00-		
1011455 TABLON ANUNCIOS DE MADERA FORR	20,00-		
1013556 TABLON ANUNCIOS MADERA	10,00-		
1013557 TABLON ANUNCIOS MADERA	10,00-		
1013691 TABLON ANUNCIO MADERA EN FORMICA	2,00-		
1013692 TABLON ANUNCIO MADERA EN FORMICA	2,00-		
* 0010 Baja	116,00-		
** MMO/TAB TABLON DE ANUNCIOS	116,00-		
1010627 TABURETE GIRATORIO	12,00-		
1010628 TABURETE GIRATORIO	12,00-		
* 0010 Baja	24,00-		
** MMO/TER TABURETE ERGONÓMICO	24,00-		
1028329 VITRINA EXPOSITOR	221,75	221,75	1,76-



Cuenta General 2009

* 0001 Alta patrimonial	221,75	221,75	1,76-
** MMO/VIT VITRINA	221,75	221,75	1,76-
*** 2260 MOBILIARIO DE OFICINA Y OTRAS INSTALACIONES	9.664,72-	17.434,28	276,48-
1027214 KONICA BIZHUB C550	14.844,40	14.844,40	1.392,93-
1028340 FOTOCOPIADORA	698,42	698,42	6,94-
* 0001 Alta patrimonial	15.542,82	15.542,82	1.399,87-
1011282 FOTOCOPIADORA RICOH AF270	120,00-		
1013636 FOTOCOPIADORA INFOTEC	80,00-		
* 0010 Baja	200,00-		
** MEF/FOT FOTOCOPIADORA	15.342,82	15.542,82	1.399,87-
1010530 BOTIQUIN METALICO	8,00-		
1011248 BOTIQUIN METALICO	16,00-		
1013338 BOTIQUIN METALICO	1,00-		
* 0010 Baja	25,00-		
** MEO/BQN BOTIQUIN	25,00-		
1027231 CANON TX-1210E	18,12	18,12	1,09-
1027232 CANON TX-1210E	18,12	18,12	1,09-
1027233 CANON TX-1210E	18,12	18,12	1,09-
1027443 CANON TX-1210E	18,56	18,56	0,36-
1027444 CANON TX-1210E	18,56	18,56	0,36-
* 0001 Alta patrimonial	91,48	91,48	3,99-
1010531 CALCULADORA ELECTRICA	12,00-		
1011249 CALCULADORA ELECTRICA	72,00-		
1011250 CALCULADORA ELECTRICA	72,00-		
1013339 CALCULADORA ELECTRICA	50,00-		
1013340 CALCULADORA ELECTRICA	50,00-		
1013341 CALCULADORA ELECTRICA	50,00-		



Cuenta General 2009

1013620 CALCULADORA ELECTRICA	15,00-		
* 0010 Baja	321,00-		
** MEO/CAL CALCULADORA	229,52-	91,48	3,99-
1010533 CENICERO METALICO	8,00-		
1010534 CENICERO METALICO	8,00-		
* 0010 Baja	16,00-		
** MEO/CEN CENICERO	16,00-		
1010532 CALENTADOR ELECTRICO	40,00-		
1012053 CALENTADOR ELECTRICO	1,00-		
1013586 CALENTADOR ELECTRICO	20,00-		
* 0010 Baja	61,00-		
** MEO/CTD CALENTADOR	61,00-		
1028332 ENCUADERNADORA	269,69	269,69	2,14-
* 0001 Alta patrimonial	269,69	269,69	2,14-
** MEO/ENC ENCUADERNADORA	269,69	269,69	2,14-
1011283 FUENTE DE AGUA ITU	216,00-		
1013386 FUENTE DE AGUA TANEX	200,00-		
* 0010 Baja	416,00-		
** MEO/FUE FUENTE DE AGUA	416,00-		
1028330 DESTRUCTORA	62,32	62,32	0,50-
* 0001 Alta patrimonial	62,32	62,32	0,50-
** MEO/MDD MAQUINA DESTRUCTORA DE DOCUMENTOS	62,32	62,32	0,50-
1010567 MAQUINA MANUAL	10,00-		
1010568 MAQUINA MANUAL	10,00-		
1010569 MAQUINA MANUAL	10,00-		
1010570 MAQUINA MANUAL	10,00-		
1011920 MAQUINA DE ESCRIBIR MECANICA	1,00-		



Cuenta General 2009

1011921 MAQUINA DE ESCRIBIR MECANICA	1,00-		
1011922 MAQUINA DE ESCRIBIR MECANICA	1,00-		
1013393 MAQUINA ESCRIBIR MANUAL OLIVETTI	40,00-		
1013644 MAQUINA ESCRIBIR MANUAL	15,00-		
* 0010 Baja	98,00-		
** MEO/MEC MAQUINA DE ESCRIBIR MECANICA	98,00-		
1010566 MAQUINA DE ESCRIBIR ELECTRICA	10,00-		
1011465 MAQUINA DE ESCRIBIR ELECTRICA PHILIPS	30,00-		
1011466 MAQUINA DE ESCRIBIR ELECTRICA PHILIPS	30,00-		
1011923 MAQUINA DE ESCRIBIR ELECTRICA	1,00-		
1011924 MAQUINA DE ESCRIBIR ELECTRICA	1,00-		
1011925 MAQUINA DE ESCRIBIR ELECTRICA	1,00-		
1011926 MAQUINA DE ESCRIBIR ELECTRICA	1,00-		
1013643 MAQUINA ESCRIBIR ELECTRICA	25,00-		
* 0010 Baja	99,00-		
** MEO/MEE MAQUINA DE ESCRIBIR ELECTRICA	99,00-		
1028302 JUEGO DE PIES	10,12	10,12	0,08-
1028303 JUEGO DE PIES	10,12	10,12	0,08-
* 0001 Alta patrimonial	20,24	20,24	0,16-
** MEO/RPP REPOSAPIES	20,24	20,24	0,16-
1010605 SECAMANOS ELECTRICO	60,00-		
1010606 SECAMANOS ELECTRICO	60,00-		
1011377 SECAMANOS ELECTRICO	50,00-		
1011378 SECAMANOS ELECTRICO	50,00-		
1011379 SECAMANOS ELECTRICO	50,00-		
1013482 SECAMANOS ELECTRICO STANDARS-PULSADOR	40,00-		
1013483 SECAMANOS ELECTRICO STANDARS-PULSADOR	40,00-		



Cuenta General 2009

1013673 SECAMANOS ELECTRICOS	15,00-		
1013674 SECAMANOS ELECTRICOS	15,00-		
* 0010 Baja	380,00-		
** MEO/SMA SECAMANOS	380,00-		
*** 2262 2262	14.370,55	15.986,55	1.406,66-
1027392 EQUIPO DE RECUESTO LUDLUM	5.962,40	5.962,40	171,52-
* 0001 Alta patrimonial	5.962,40	5.962,40	171,52-
** MEL/APA ANALIZADOR PARTICULAS	5.962,40	5.962,40	171,52-
1027278 KNFLAB/N-840	1.678,95	1.678,95	117,30-
* 0001 Alta patrimonial	1.678,95	1.678,95	117,30-
** MEL/BDV BOMBA DE VACIO	1.678,95	1.678,95	117,30-
1027279 HEIDOLPH/PUMDRIVA 5106	2.088,00	2.088,00	145,87-
* 0001 Alta patrimonial	2.088,00	2.088,00	145,87-
** MEL/BPE BOMBA PERISTALTICA	2.088,00	2.088,00	145,87-
1027337 RAYPA/UCI500	1.977,80	1.977,80	111,08-
* 0001 Alta patrimonial	1.977,80	1.977,80	111,08-
** MEL/BUS BAÑOS ULTRASONIDOS	1.977,80	1.977,80	111,08-
1027493 CALORÍMETRO DEWAR	133,40	133,40	1,97-
* 0001 Alta patrimonial	133,40	133,40	1,97-
** MEL/CAL CALORIMETRO	133,40	133,40	1,97-
1027495 CAUDALÍMETRO DIGITAL SIKA ELEC	939,54	939,54	13,84-
1027496 CAUDALÍMETRO DIGITAL SIKA ELEC	939,54	939,54	13,84-
* 0001 Alta patrimonial	1.879,08	1.879,08	27,68-
** MEL/CAU CAUDALIMETRO	1.879,08	1.879,08	27,68-
1027382 COLUMNA CAPILAR CROMATOGRAFO D	964,97	964,97	52,21-
* 0001 Alta patrimonial	964,97	964,97	52,21-
** MEL/CDC COLUMNA PARA CROMATOGRAFO	964,97	964,97	52,21-



Cuenta General 2009

1027494 EQUIPO DESTILADOR ENOLÓGICO JP	3.786,24	3.786,24	55,76-
* 0001 Alta patrimonial	3.786,24	3.786,24	55,76-
** MEL/DES DESTILADOR	3.786,24	3.786,24	55,76-
1027384 DETECTOR ÍNDICE REFRACCIÓN 1200,G1362A	10.201,04	10.201,04	562,45-
* 0001 Alta patrimonial	10.201,04	10.201,04	562,45-
** MEL/DIR DETECTOR DE ÍNDICE DE REFRACCIÓN	10.201,04	10.201,04	562,45-
1027506 ESTUFA DESECACIÓN AI80 INDELAB/IDL-AL80	818,96	818,96	12,06-
* 0001 Alta patrimonial	818,96	818,96	12,06-
** MEL/EDE ESTUFA DE DESECACION Y ESTERILIZACION	818,96	818,96	12,06-
1027336 SELECTA/SELECT-HORN	3.075,91	3.075,91	172,76-
1027492 HORNO MUFLA SELECTA/SELECT-HORN	3.075,91	3.075,91	45,30-
* 0001 Alta patrimonial	6.151,82	6.151,82	218,06-
** MEL/HMU HORNO DE MUFLA	6.151,82	6.151,82	218,06-
1027383 INYECTOR CAPILAR 9000-SPLT/SPLTLS	4.700,47	4.700,47	254,34-
* 0001 Alta patrimonial	4.700,47	4.700,47	254,34-
** MEL/IYC INYECTOR CAPILAR	4.700,47	4.700,47	254,34-
1028367 MICROONDAS MULNEX	27,06	27,06	0,27-
* 0001 Alta patrimonial	27,06	27,06	0,27-
** MEL/MCO MICROONDAS	27,06	27,06	0,27-
1027503 MANTAS CALEFACTORAS 500 ML MAHITA/655	118,32	118,32	1,74-
1027504 MANTAS CALEFACTORAS 500 ML MAHITA/655	118,32	118,32	1,74-
1027505 MANTAS CALEFACTORAS 500 ML MAHITA/655	118,32	118,32	1,74-
* 0001 Alta patrimonial	354,96	354,96	5,22-
** MEL/MMA MANTA CALEFACTORA PARA MATRACES	354,96	354,96	5,22-
1027338 VOLUMEN 20-200 UL LABMATE/LM200	153,12	153,12	8,60-
1027339 VOLUMEN 20-200 UL LABMATE/LM200	153,12	153,12	8,60-
1027340 VOLUMEN 20-200 UL LABMATE/LM200	153,12	153,12	8,60-



Cuenta General 2009

1027341 VOLUMEN 20-200 UL LABMATE/LM200	153,12	153,12	8,60-
1027342 VOLUMEN 20-200 UL LABMATE/LM200	153,12	153,12	8,60-
1027343 VOLUMEN 100-1000 UL LABMATE/LM200	153,12	153,12	8,60-
1027344 VOLUMEN 100-1000 UL LABMATE/LM200	153,12	153,12	8,60-
1027345 VOLUMEN 100-1000 UL LABMATE/LM200	153,12	153,12	8,60-
1027346 VOLUMEN 100-1000 UL LABMATE/LM200	153,12	153,12	8,60-
1027347 VOLUMEN 100-1000 UL LABMATE/LM200	153,12	153,12	8,60-
* 0001 Alta patrimonial	1.531,20	1.531,20	86,00-
** MEL/MPE MICROPIPETA ELECTRONICA	1.531,20	1.531,20	86,00-
1027501 PHMETRO CON AGITADOR CRISON	535,92	535,92	7,89-
1027502 PHMETRO CON AGITADOR CRISON	535,92	535,92	7,89-
* 0001 Alta patrimonial	1.071,84	1.071,84	15,78-
** MEL/PHM PHMETRO	1.071,84	1.071,84	15,78-
*** 2263 2263	43.328,19	43.328,19	1.837,57-
1027290 TERMO 75 LITROS COINTRA/TNC 80	1.033,56	1.033,56	69,73-
* 0001 Alta patrimonial	1.033,56	1.033,56	69,73-
** MEC/CEL CALENTADOR ELECTRICO	1.033,56	1.033,56	69,73-
1011251 CENICERO PAPELERA METALICA DIV	30,00-		
1011252 CENICERO PAPELERA METALICA DIV	30,00-		
1011253 CENICERO PAPELERA METALICA DIV	30,00-		
1011254 CENICERO PAPELERA METALICA DIV	30,00-		
1011255 CENICERO PAPELERA METALICA DIV	30,00-		
1011256 CENICERO PAPELERA METALICA DIV	30,00-		
1011890 CENICERO PAPELERA	1,00-		
1011891 CENICERO PAPELERA	1,00-		
* 0010 Baja	182,00-		
** MEC/CPL CENICERO-PAPELERA	182,00-		



Cuenta General 2009

1027464 ORBEGOZO PWS0545	69,00	69,00	1,39-
1027465 ORBEGOZO PWS0545	69,00	69,00	1,39-
1027466 ORBEGOZO PWS0545	69,00	69,00	1,39-
1027467 ORBEGOZO PWS0545	69,00	69,00	1,39-
* 0001 Alta patrimonial	276,00	276,00	5,56-
** MEC/VTL VENTILADOR	276,00	276,00	5,56-
*** 2264 2264	1.127,56	1.309,56	75,29-
1027245 BROTHER LASER HL-5250DN	220,06	220,06	32,71-
1027246 BROTHER LASER HL-5250DN	220,06	220,06	32,71-
1027247 BROTHER LASER HL-5250DN	220,06	220,06	32,71-
1027248 BROTHER LASER HL-5250DN	220,06	220,06	32,71-
1027249 BROTHER LASER HL-5250DN	220,06	220,06	32,71-
1027250 BROTHER LASER HL-5250DN	220,06	220,06	32,71-
1027251 BROTHER LASER HL-5250DN	220,06	220,06	32,71-
1027252 BROTHER LASER HL-5250DN	220,06	220,06	32,71-
1027253 BROTHER LASER HL-5250DN	220,06	220,06	32,71-
1027254 BROTHER LASER HL-5250DN	220,06	220,06	32,71-
1027255 BROTHER LASER HL-5250DN	220,06	220,06	32,71-
1027256 BROTHER LASER HL-5250DN	220,06	220,06	32,71-
1027257 BROTHER LASER HL-5250DN	220,06	220,06	32,71-
1027258 BROTHER LASER HL-5250DN	220,06	220,06	32,71-
1027259 BROTHER LASER HL-5250DN	220,06	220,06	32,71-
1027260 BROTHER LASER HL-5250DN	220,06	220,06	32,71-
1027261 BROTHER LASER HL-5250DN	220,06	220,06	32,71-
1027262 BROTHER LASER HL-5250DN	220,06	220,06	32,71-
1027263 BROTHER LASER HL-5250DN	220,06	220,06	32,71-
1027264 BROTHER LASER HL-5250DN	220,06	220,06	32,71-



Cuenta General 2009

1027265 BROTHER LASER HL-5250DN	220,06	220,06	32,71-
1027266 BROTHER LASER HL-5250DN	220,06	220,06	32,71-
1027267 BROTHER LASER HL-5250DN	220,06	220,06	32,71-
1027268 BROTHER LASER HL-5250DN	220,06	220,06	32,71-
1027269 BROTHER LASER HL-5250DN	220,06	220,06	32,71-
1027270 BROTHER LASER HL-5250DN	220,06	220,06	32,71-
1027271 BROTHER LASER HL-5250DN	220,06	220,06	32,71-
1027272 BROTHER LASER HL-5250DN	220,06	220,06	32,71-
1027273 BROTHER LASER HL-5250DN	220,06	220,06	32,71-
1027274 BROTHER LASER HL-5250DN	220,06	220,06	32,71-
1027275 BROTHER LASER HL-5250DN	220,06	220,06	32,71-
1027276 BROTHER LASER HL-5250DN	220,06	220,06	32,71-
1027277 BROTHER LASER HL-5250DN	220,18	220,18	32,73-
1028292 IMPRESORA HP LASERJET 6L	16,02	16,02	0,31-
1028368 IMPRESORA	68,22	68,22	1,35-
1028371 IMPRESORA	8,64	8,64	0,17-
1028373 IMPRESORA	337,60	337,60	6,71-
1028385 IMPRESORA HP LARSEJET	67,80	67,80	1,35-
* 0001 Alta patrimonial	7.760,38	7.760,38	1.089,34-
1011472 IMPRESORA LASER LEXMARK OPTRA M410	110,00-		
1011473 IMPRESORA LASER LEXMARK OPTRA M410	110,00-		
* 0010 Baja	220,00-		
** MII/ILA IMPRESORA LASER	7.540,38	7.760,38	1.089,34-
1027236 EPSON TM-U295	357,00	357,00	53,79-
1027237 EPSON TM-U295	357,00	357,00	53,79-
1027238 EPSON TM-U295	357,00	357,00	53,79-
1027239 EPSON TM-U295	357,00	357,00	53,79-



Cuenta General 2009

1027240 EPSON TM-U295	357,00	357,00	53,79-
1027241 EPSON TM-U295	357,00	357,00	53,79-
1027242 EPSON TM-U295	357,00	357,00	53,79-
1027243 EPSON TM-U295	357,01	357,01	53,79-
* 0001 Alta patrimonial	2.856,01	2.856,01	430,32-
1010636 IMPRESORA MATRICIAL OKI ML-3391	5,00-		
* 0010 Baja	5,00-		
** MII/IMA IMPRESORA MATRICIAL	2.851,01	2.856,01	430,32-
1011485 ORDENADOR PERSONAL PENTIUM DEL	10,00-		
* 0010 Baja	10,00-		
** MIO/ORM ORDENADOR/MONITOR	10,00-		
1028335 CPU	71,82	71,82	1,43-
1028374 CPU DELL OPTIPLEX	224,43	224,43	4,46-
1028375 CPU DELL OPTIPLEX	225,06	225,06	4,47-
1028376 CPU DELL OPTIPLEX	225,06	225,06	4,47-
1028377 CPU DELL OPTIPLEX	225,06	225,06	4,47-
1028378 CPU DELL OPTIPLEX	225,06	225,06	4,47-
* 0001 Alta patrimonial	1.196,49	1.196,49	23,77-
** MIO/OSO ORDENADOR SOBREMESA / SERVIDOR	1.196,49	1.196,49	23,77-
1010637 INTERFACE RED EXTERNO AXIS 540	5,00-		
1011477 INTERFACE DE RED EXTERNO AXIS 540	5,00-		
1011478 INTERFACE DE RED EXTERNO AXIS 540	5,00-		
1012072 INTERFACE RED EXTERNO	5,00-		
1012073 INTERFACE RED EXTERNO	5,00-		
1013599 INTERFACER DE RED EXTERNO AXIS 540	5,00-		
1013600 INTERFACER DE RED EXTERNO AXIS 540	5,00-		
1013601 INTERFACER DE RED EXTERNO AXIS 540	5,00-		



Cuenta General 2009

1013602 INTERFACER DE RED EXTERNO AXIS 540	5,00-		
1013698 INTERFACE RED EXTERNO AXIS	5,00-		
* 0010 Baja	50,00-		
** MIP/INT INTERFACE	50,00-		
1028305 MONITOR	16,19	16,19	0,33-
1028318 MONITOR	16,19	16,19	0,33-
1028321 MONITOR	16,19	16,19	0,33-
1028338 MONITOR	16,19	16,19	0,33-
1028339 MONITOR	16,19	16,19	0,33-
* 0001 Alta patrimonial	80,95	80,95	1,65-
1000816 MONITOR 17" ACER AC701 TC099	198,00-		
1000884 MONITOR 15" ACER AL502 TFT TC099 MM	540,20-		
1000887 MONITOR 15" ACER AL502 TFT TC099 MM	540,20-		
1000930 MONITOR 15" ACER AL502 TFT TC099 MM	540,20-		
1017020 ORDENADOR SOBREMESA	136,02-		
* 0010 Baja	1.954,62-		
** MIP/MON MONITOR	1.873,67-	80,95	1,65-
1028285 RATON COMPATIBLE MICROSOFT	0,42	0,42	
1028286 RATON COMPATIBLE MICROSOFT	0,42	0,42	
1028306 RATON	0,42	0,42	
1028307 RATON	0,42	0,42	
1028319 RATON	0,42	0,42	
1028322 RATON TAY	0,42	0,42	
1028323 RATON TAY	0,42	0,42	
* 0001 Alta patrimonial	2,94	2,94	
** MIP/RAT RATON	2,94	2,94	
1010604 SISTEMA DE ALIMENTACION ININTERRUMPIDA	60,00-		



Cuenta General 2009

1011376 SISTEMA ALIMENTACION ININTERRUMPIDA	50,00-		
1013481 SISTEMA ALIMENTACION ININTER	20,00-		
1013672 SISTEMA ALIMENTACION ININTERRUMPIDA	50,00-		
* 0010 Baja	180,00-		
** MIP/SAI SISTEMA DE ALIMENTACION ININTERRUMPIDA	180,00-		
1027328 SWITCH DLINK DES-3550	585,80	585,80	68,21-
1027329 SWITCH DLINK DES-3550	585,80	585,80	68,21-
1027330 SWITCH DLINK DES-3550	585,80	585,80	68,21-
1027331 SWITCH DLINK DES-3550	585,80	585,80	68,21-
1027332 SWITCH DLINK DES-3550	585,80	585,80	68,21-
1027333 SWITCH DLINK DES-3550	585,80	585,80	68,21-
1028386 PORT-SWITCH	69,13	69,13	1,37-
* 0001 Alta patrimonial	3.583,93	3.583,93	410,63-
** MIP/SWI SWITCH	3.583,93	3.583,93	410,63-
1028287 TECLADO MECANICO	2,58	2,58	0,05-
1028288 TECLADO MECANICO	2,58	2,58	0,05-
1028308 TECLADO	1,18	1,18	0,02-
1028309 TECLADO	1,18	1,18	0,02-
1028320 TECLADO	1,18	1,18	0,02-
* 0001 Alta patrimonial	8,70	8,70	0,16-
** MIP/TEC TECLADO	8,70	8,70	0,16-
1028342 HAYES MODEM ACCURA	2,40	2,40	0,04-
* 0001 Alta patrimonial	2,40	2,40	0,04-
** MIR/MOD MODEM	2,40	2,40	0,04-
1027280 KIT DE INFORMACIÓN DISPENSADOR DE TICKETS	11.075,79	11.075,79	1.517,23-
1027281 PANTALLA MULTILÍNEA	2.355,19	2.355,19	322,63-
1027282 IMPRESORA DE TICKETS	775,30	775,30	106,21-



Cuenta General 2009

1027283 PANTALLA DE TURNO	397,03	397,03	54,39-
1027284 PANTALLA DE TURNO	397,03	397,03	54,39-
1027285 PANTALLA DE TURNO	397,03	397,03	54,39-
1027286 PANTALLA DE TURNO	397,03	397,03	54,39-
1027287 PANTALLA DE TURNO	397,03	397,03	54,39-
1027288 PANTALLA DE TURNO	397,03	397,03	54,39-
1027289 PANTALLA DE TURNO	397,03	397,03	54,39-
1027348 PUNTO ATENCIÓN AL PÚBLICO	468,99	468,99	51,72-
1027349 PUNTO ATENCIÓN AL PÚBLICO	468,99	468,99	51,72-
1027350 PUNTO ATENCIÓN AL PÚBLICO	468,99	468,99	51,72-
1027351 PUNTO ATENCIÓN AL PÚBLICO	468,99	468,99	51,72-
1027352 PUNTO ATENCIÓN AL PÚBLICO	468,99	468,99	51,72-
1027353 PUNTO ATENCIÓN AL PÚBLICO	468,99	468,99	51,72-
1027354 PUNTO ATENCIÓN AL PÚBLICO	468,99	468,99	51,72-
1027355 PUNTO ATENCIÓN AL PÚBLICO	468,99	468,99	51,72-
1027356 PUNTO ATENCIÓN AL PÚBLICO	468,99	468,99	51,72-
1027357 PUNTO ATENCIÓN AL PÚBLICO	468,99	468,99	51,72-
1027358 PUNTO ATENCIÓN AL PÚBLICO	468,99	468,99	51,72-
1027359 PUNTO ATENCIÓN AL PÚBLICO	468,99	468,99	51,72-
1027360 PUNTO ATENCIÓN AL PÚBLICO	468,99	468,99	51,72-
1027361 PUNTO ATENCIÓN AL PÚBLICO	468,99	468,99	51,72-
1027362 PUNTO ATENCIÓN AL PÚBLICO	468,99	468,99	51,72-
1027363 PUNTO ATENCIÓN AL PÚBLICO	468,99	468,99	51,72-
1027364 PUNTO ATENCIÓN AL PÚBLICO	468,99	468,99	51,72-
1027365 PUNTO ATENCIÓN AL PÚBLICO	468,99	468,99	51,72-
1027366 PUNTO ATENCIÓN AL PÚBLICO	468,99	468,99	51,72-
1027367 PUNTO ATENCIÓN AL PÚBLICO	468,99	468,99	51,72-



Cuenta General 2009

1027368 PUNTO ATENCIÓN AL PÚBLICO	468,99	468,99	51,72-
1027369 PUNTO ATENCIÓN AL PÚBLICO	469,09	469,09	51,73-
1027370 PUNTO ATENCIÓN AL PÚBLICO	421,20	421,20	46,45-
1027371 PUNTO ATENCIÓN AL PÚBLICO	421,20	421,20	46,45-
1027372 PUNTO ATENCIÓN AL PÚBLICO	421,20	421,20	46,45-
1027373 PUNTO ATENCIÓN AL PÚBLICO	421,20	421,20	46,45-
1027374 PUNTO ATENCIÓN AL PÚBLICO	421,20	421,20	46,45-
1027375 PUNTO ATENCIÓN AL PÚBLICO	421,20	421,20	46,45-
1027376 PUNTO ATENCIÓN AL PÚBLICO	421,20	421,20	46,45-
1027377 PUNTO ATENCIÓN AL PÚBLICO	421,20	421,20	46,45-
1027378 PUNTO ATENCIÓN AL PÚBLICO	421,20	421,20	46,45-
1027379 PUNTO ATENCIÓN AL PÚBLICO	421,20	421,20	46,45-
1027380 PUNTO ATENCIÓN AL PÚBLICO	421,20	421,20	46,45-
1027381 PUNTO ATENCIÓN AL PÚBLICO	421,16	421,16	46,44-
1027391 COMPONENTE INFORMÁTICO ESATDEI	415,73	415,73	21,92-
1027433 PUNTO AUTOSERVICIO INVES SIK-1000	5.303,75	5.303,75	254,29-
1027434 PUNTO AUTOSERVICIO INVES SIK-1000	5.303,75	5.303,75	254,29-
1027435 PUNTO AUTOSERVICIO INVES SIK-1000	5.303,75	5.303,75	254,29-
1027436 PUNTO AUTOSERVICIO INVES SIK-1000	5.303,75	5.303,75	254,29-
1027437 PUNTO AUTOSERVICIO INVES SIK-1000	5.303,75	5.303,75	254,29-
1027438 PUNTO AUTOSERVICIO INVES SIK-1000	5.303,75	5.303,75	254,29-
1027439 PUNTO AUTOSERVICIO INVES SIK-1000	5.303,75	5.303,75	254,29-
1027440 PUNTO AUTOSERVICIO INVES SIK-1000	5.303,75	5.303,75	254,29-
1027441 PUNTO AUTOSERVICIO INVES SIK-1000	5.303,75	5.303,75	254,29-
1027442 PUNTO AUTOSERVICIO INVES SIK-1000	5.303,77	5.303,77	254,29-
1027449 PUNTO RECEPCIÓN E INFORMACIÓN DESASISTIDO	11.075,77	11.075,77	477,93-
1027450 PANTALLA MULTILÍNEA	2.355,20	2.355,20	101,63-



Cuenta General 2009

1027451 IMPRESORA TICKETS	775,30	775,30	33,46-
1027452 PUNTO DE ATENCIÓN AL PÚBLICO	397,03	397,03	17,13-
1027453 PUNTO DE ATENCIÓN AL PÚBLICO	397,03	397,03	17,13-
1027454 PUNTO DE ATENCIÓN AL PÚBLICO	397,03	397,03	17,13-
1027455 PUNTO DE ATENCIÓN AL PÚBLICO	397,03	397,03	17,13-
1027456 PUNTO DE ATENCIÓN AL PÚBLICO	397,03	397,03	17,13-
1027457 PUNTO DE ATENCIÓN AL PÚBLICO	397,03	397,03	17,13-
1027458 PUNTO DE ATENCIÓN AL PÚBLICO	397,03	397,03	17,13-
1027459 PUNTO DE ATENCIÓN AL PÚBLICO	397,03	397,03	17,13-
1027460 PUNTO DE ATENCIÓN AL PÚBLICO	397,03	397,03	17,13-
1027461 PUNTO DE ATENCIÓN AL PÚBLICO	397,03	397,03	17,13-
* 0001 Alta patrimonial	103.987,55	103.987,55	7.371,18-
** MIV/XXX MATERIAL INFORMATICO VARIOS	103.987,55	103.987,55	7.371,18-
*** 2270 2270	117.059,73	119.479,35	9.327,09-
1027212 SERV.PUBLICOS EMPLEO Y AGENCIA	30,00	30,00	9,00-
* 0001 Alta patrimonial	30,00	30,00	9,00-
** MBS/IMP LIBRO-IMPRESO	30,00	30,00	9,00-
*** 2291 2291	30,00	30,00	9,00-
1028379 AURICULA INALAMBRICO	246,32	246,32	3,91-
1028380 AURICULA INALAMBRICO	246,32	246,32	3,91-
* 0001 Alta patrimonial	492,64	492,64	7,82-
** MVA/AUR AURICULAR	492,64	492,64	7,82-
1027234 CARCASA CONEXION USB PARA DISCO	26,36	26,36	2,66-
* 0001 Alta patrimonial	26,36	26,36	2,66-
** MVA/DUR DISCO DURO	26,36	26,36	2,66-
1010634 EQUIPO DE MUSICA	25,00-		
1011459 EQUIPO DE MUSICA SANYO DCX110	50,00-		



Cuenta General 2009

1012064 EQUIPO DE MUSICA	10,00-		
1013690 EQUIPO MUSICA SIEMENS	20,00-		
* 0010 Baja	105,00-		
** MVA/EQU EQUIPO DE MUSICA	105,00-		
1011470 MAGNETOSCOPIO THOMSON	90,00-		
* 0010 Baja	90,00-		
** MVA/MGN MAGNETOSCOPIO	90,00-		
1028366 MALETIN DURO VIDEOPROYECTOR	238,88	238,88	3,79-
* 0001 Alta patrimonial	238,88	238,88	3,79-
** MVA/MPP MALETIN PARA PROYECTOR	238,88	238,88	3,79-
1011463 PIZARRA VILEDADA	9,00-		
* 0010 Baja	9,00-		
** MVA/PPD PIZARRA	9,00-		
1011460 PANTALLA PARA RETROPROYECTOR	120,00-		
1013584 PANTALLA RETROPROYECTOR	20,00-		
* 0010 Baja	140,00-		
** MVA/PRR PANTALLA PARA RETROPROYECTOR	140,00-		
1028336 PROYECTOR	501,05	501,05	7,96-
* 0001 Alta patrimonial	501,05	501,05	7,96-
** MVA/PRY PROYECTOR	501,05	501,05	7,96-
1011471 RETROPROYECTOR MEDIUM	250,00-		
1013585 RETROPROYECTOR	120,00-		
* 0010 Baja	370,00-		
** MVA/RTP RETROPROYECTOR	370,00-		
1028333 TELEVIDEO	38,75	38,75	0,62-
* 0001 Alta patrimonial	38,75	38,75	0,62-
1011462 TV THOMSON 28"	500,00-		



Cuenta General 2009

* 0010 Baja	500,00-		
** MVA/TCV TELEVISION CON VIDEO INCORPORADO	461,25-	38,75	0,62-
1028326 EXTINTOR	37,51	37,51	0,29-
1028327 EXTINTOR	37,51	37,51	0,29-
1028328 EXTINTOR	32,25	32,25	0,25-
* 0001 Alta patrimonial	107,27	107,27	0,83-
** MVE/ETT EXTINTOR	107,27	107,27	0,83-
1027486 MANOMETRO DIGITAL SWYER/DP GA-07	150,57	150,57	1,77-
1027487 MANOMETRO DIGITAL SWYER/DP GA-07	150,57	150,57	1,77-
* 0001 Alta patrimonial	301,14	301,14	3,54-
** MVE/MNR MANOMETRO	301,14	301,14	3,54-
1027488 MEDIDOR DENSIDAD "PR-SE"	97,61	97,61	1,15-
1027489 MEDIDOR DENSIDAD "PR-SE"	97,61	97,61	1,15-
1027490 MEDIDOR DENSIDAD "PR-SE"	97,61	97,61	1,15-
* 0001 Alta patrimonial	292,83	292,83	3,45-
** MVV/AME APARATO MEDIDOR	292,83	292,83	3,45-
1027491 APARATO PUNTO DE FUSIÓN IA-9100	1.368,81	1.368,81	16,13-
* 0001 Alta patrimonial	1.368,81	1.368,81	16,13-
** MVV/APA APARATO	1.368,81	1.368,81	16,13-
1028387 COMMUNICATOR II PRO MAG	38,90	38,90	0,31-
* 0001 Alta patrimonial	38,90	38,90	0,31-
** MVV/CDR COMUNICADOR	38,90	38,90	0,31-
1010540 CUADRO S.M. EL REY	10,00-		
1010541 CUADRO S.M. EL REY	10,00-		
1011257 CUADRO S.M. EL REY	20,00-		
1011892 CUADRO S.M. EL REY	1,00-		
1013349 CUADRO S.M. EL REY	2,00-		



Cuenta General 2009

1013623 CUADRO S.M. EL REY	5,00-		
* 0010 Baja	48,00-		
** MVV/CUA CUADRO-ENMARCACION	48,00-		
1027463 DIRECTORIO GENERAL DE PLANTA Y ROTULACIÓN	1.648,20	1.648,20	26,64-
1027473 DIRECTORIO GENERAL DE PLANTA Y ROTULACIÓN	1.364,03	1.364,03	22,05-
* 0001 Alta patrimonial	3.012,23	3.012,23	48,69-
** MVV/DIR DIRECTORIO DE SEÑALIZACION	3.012,23	3.012,23	48,69-
1011464 NUMERADOR ELECTRONICO	360,00-		
1013459 NUMERADOR ELECTRONICO	25,00-		
* 0010 Baja	385,00-		
** MVV/EDT EXPENDEDOR DE TICKETS	385,00-		
1027497 MASTIL 6M MARCA POLYMAST MODELO MASTI	713,40	713,40	8,40-
1027498 MASTIL 6M MARCA POLYMAST MODELO MASTI	713,40	713,40	8,40-
1027499 MASTIL 6M MARCA POLYMAST MODELO MASTI	713,40	713,40	8,40-
1027500 MASTIL 6M MARCA POLYMAST MODELO MASTI	713,40	713,40	8,40-
* 0001 Alta patrimonial	2.853,60	2.853,60	33,60-
** MVV/MEX MASTIL EXTERIOR	2.853,60	2.853,60	33,60-
1027462 PLACA INAUGURACIÓN 600*500*10 MM.	973,21	973,21	15,73-
* 0001 Alta patrimonial	973,21	973,21	15,73-
** MVV/PL0 PLACA DE INAUGURACION	973,21	973,21	15,73-
1011461 PAPELOGRAFO	240,00-		
* 0010 Baja	240,00-		
** MVV/PPL PAPELOGRAFO	240,00-		
1027291 PLATEADO BRILLANTE CINTA 5CM,L2 AZUL	160,08	160,08	7,68-
1027292 PLATEADO BRILLANTE CINTA 5CM,L2 AZUL	160,08	160,08	7,68-
1027293 PLATEADO BRILLANTE CINTA 5CM,L2,5M AZUL	178,64	178,64	8,56-
* 0001 Alta patrimonial	498,80	498,80	23,92-



Cuenta General 2009

** MVV/PPS POSTE PARA SEÑALIZACION	498,80	498,80	23,92-
1013671 PLACA METALICA EXTERIOR	5,00-		
* 0010 Baja	5,00-		
** MVV/REX ROTULO EXTERIOR	5,00-		
*** 2299 2299	8.852,47	10.744,47	169,05-
**** Total	230.059,28	263.267,90	14.337,83-



Cuenta General 2009

LQP-M544

Sociedad: SPEF – SP Empleo y Formación

MEMORIA DEL PRESUPUESTO

Inversiones gestionadas otros Entes Públicos. Detalle

Mes: 1 a 12

SIN MOVIMIENTOS



Cuenta General 2009

LQP-M545

Sociedad: SPEF – SP Empleo y Formación

MEMORIA DEL PRESUPUESTO

Inversiones Financieras Permanentes. Detalle

Mes: 1 a 12

SIN MOVIMIENTOS