



INSTITUTO DE LA MUJER DE LA REGION DE MURCIA

CUENTA ANUAL

EJERCICIO 2009



INDICE

	Página
A) Balance	6
B) Cuenta del Resultado Económico-Patrimonial	17
C) Estado de liquidación del Presupuesto:	25
c.1.-Liquidación Presupuesto de Gastos	26
c.2.- Liquidación Presupuesto de Ingresos	53
c.3.- Resultado Presupuestario	63
D) Memoria	65
d.1.- Organización.	66
d.2 - Estado Operativo	80
d.3 - Información de carácter financiero	82
d.3.1 - Remanente de Tesorería	85
d.3.2 - Estado de Tesorería	87
d.3.3 - Estado del flujo neto de tesorería del ejercicio	89
d.4.- Información sobre la ejecución de los gastos públicos	90
d.4.1.- Modificaciones de crédito	91
d.4.2.- Remanentes de crédito	95
d.4.3 - Clasificación funcional del gasto	100
d.4.4.- Ejecución de Proyectos de inversión	102
d.4.5.- Contratación Administrativa	110
d.4.6.- Transferencias y subvenciones concedidas	113



	Página
d.4.7 - Acreedores por operaciones pendientes de aplicar al presupuesto	124
d.4.8.-.Acreedores por periodificación de gastos presupuestarios	137
d.4.9.- Anticipos de tesorería	139
d.4.10.- Obligaciones de Presupuestos cerrados	141
d.4.11.-Compromisos de gastos con cargo a presupuestos de ejercicios posteriores	155
d.4.12.- Tramitación anticipada de gastos presupuestarios	159
d.5.- Información sobre la ejecución de los ingresos públicos	161
d.5.1.- Proceso de gestión	162
d.5.2 - Devoluciones de Ingresos	171
d.5.3.- Derechos a cobrar de presupuestos cerrados	177
d.6.- Gastos con financiación afectada	190
d.7 - Información sobre inversiones financieras	193
d.8 - Información sobre inmovilizado no financiero	197
d.9 - Información sobre el endeudamiento	206
d.10.- Aavales concedidos	208
d.11 - Existencias.	210
d.12.- Estado de operaciones no presupuestarias	212



CUENTAS ANUALES

EJERCICIO 2009

- Orden de la Consejería de Hacienda y Administración Pública de 26 de Julio de 1994, por la que se aprueba el Plan General de Contabilidad Pública de la Región de Murcia.
- Art. 55 de Decreto Legislativo 1/99, de 2 de Diciembre, por el que se aprueba el Texto Refundido de la Ley de Hacienda de la Región de Murcia.
- Art. 2 Decreto 99/2000, de 21 de julio, por el que se regulan las competencias en materia de contabilidad de los Organismos Autónomos.
- Orden de la Consejería de Economía y Hacienda de 21 de Noviembre de 2000, por la que se aprueba la Instrucción de Contabilidad de los Organismos Autónomos de la Región de Murcia.

DÑA. TERESA MORENO GOMEZ, DIRECTORA DEL INSTITUTO DE LA MUJER DE LA REGIÓN DE MURCIA,

CERTIFICO: Que se han aprobado las Cuentas Anuales correspondientes a ejercicio 2009 de acuerdo con lo que establece la Instrucción de Contabilidad de los Organismos Autónomos, aprobada mediante Orden del Consejero de Economía y Hacienda de 21 de Noviembre de 2000.



CUENTA ANUAL

Ejercicio 2009

(Regla 26 de la orden de la Consejería de Economía y Hacienda de 21 de Noviembre de 2000, por la que se aprueba la Instrucción de Contabilidad de los Organismos Autónomos de la Región de Murcia, BORM. nº 281, de 4/12/2000)

DILIGENCIA: Para hacer constar que todas las operaciones registradas en el sistema de información contable del Instituto de la Mujer de la Región de Murcia hasta el fin del ejercicio 2009, han sido fielmente reflejadas en las Cuentas Anuales correspondientes a dicho ejercicio.

Murcia, a 31 de diciembre de 2009

LA JEFA DEL SERVICIO ECONOMICO ADMINISTRATIVO



Fdo. M^a Pilar Fernandez Quiles



BALANCE



COMUNIDAD AUTONOMA "REGION DE MURCIA". BALANCE	Ejercicio 2009	Ejercicio 2008
ACTIVO.		
*****	*****	*****
A) INMOVILIZADO	1.367.240,29	1.327.658,96
I) INVERSIONES DESTINADAS AL USO GENERAL	0,00	0,00
1) TERRENOS Y BIENES NATURALES		
200	0,00	0,00
2) INFRAESTRUCTURAS Y BIENES DESTINADOS AL USO GENERAL.		
201	0,00	0,00
3) BIENES COMUNALES		
202	0,00	0,00
4) BIENES DE PATRIMONIO HISTORICO, ARTISTICO Y NATURAL.		
208	0,00	0,00
II) INMOVILIZACIONES INMATERIALES	72.653,17	19.738,41
1) GASTOS DE INVESTIGACION Y DESARROLLO		
210	0,00	0,00
2) PROPIEDAD INDUSTRIAL		
212	0,00	0,00
3) APLICACIONES INFORMÁTICAS		
215	101.819,56	36.900,28



COMUNIDAD AUTONOMA "REGION DE MURCIA". BALANCE	Ejercicio 2009	Ejercicio 2008
4)PROPIEDAD INTELECTUAL		
216	0,00	0,00
5)DERECHOS SOBRE BIENES EN REGIMEN DE ARRENDAMIENTO FINANCIERO.		
217	0,00	0,00
6)AMORTIZACIONES		
281	29.166,39-	17.161,87-
III)INMOVILIZACIONES MATERIALES	1.294.587,12	1.307.920,55
1)TERRENOS Y CONSTRUCCIONES		
220,221	1.134.211,18	1.124.583,76
2)INSTALACIONES TECNICAS Y MAQUINARIA		
222,223	11.858,93	11.858,93
3)UTILLAJE Y MOBILIARIO		
224,226	245.879,31	245.879,31
4)OTRO INMOVILIZADO		
227,228,229	145.211,93	123.786,46
5)AMORTIZACIONES		
282	242.574,23-	198.187,91-
IV)INVERSIONES GESTIONADAS	0,00	0,00
1)INVERSIONES GESTIONADAS PARA OTROS ENTES PUBLICOS.		
230	0,00	0,00



COMUNIDAD AUTONOMA "REGION DE MURCIA". BALANCE	Ejercicio 2009	Ejercicio 2008
V)INVERSIONES FINANCIERAS PERMANENTES	0,00	0,00
1)CARTERA DE VALORES A LARGO PLAZO		
250,251,256	0,00	0,00
2)OTRAS INVERSIONES Y CREDITOS A LARGO PLAZO		
252,253,257	0,00	0,00
3)FIANZAS Y DEPOSITOS CONSTITUIDOS A LARGO PLAZO		
260,265	0,00	0,00
4)PROVISIONES		
297	0,00	0,00
B)GASTOS A DISTRIBUIR VARIOS EJERCICIOS	0,00	0,00
27	0,00	0,00
C)ACTIVO CIRCULANTE	4.130.042,73	3.341.454,46
I)EXISTENCIAS	0,00	0,00
1)COMERCIALES		
30	0,00	0,00
2)MATERIAS PRIMAS Y OTROS APROVISIONAMIENTOS		
31,32	0,00	0,00
3)PRODUCTOS EN CURSO SEMITERMINADOS		
33,34	0,00	0,00



COMUNIDAD AUTONOMA "REGION DE MURCIA". BALANCE	Ejercicio 2009	Ejercicio 2008
4)PRODUCTOS TERMINADOS		
35	0,00	0,00
5)SUBPRODUCTOS, RESIDUOS Y MATERIAL RECUPERADO		
36	0,00	0,00
6)PROVISIONES		
39	0,00	0,00
II)DEUDORES	4.125.988,77	3.202.795,25
1)DEUDORES PRESUPUESTARIOS		
43	4.125.988,77	3.202.795,25
2)DEUDORES NO PRESUPUESTARIOS		
44	0,00	0,00
3)DEUDORES POR ADMINISTRACION DE RECURSOS POR CUENTA DE OTRO		
45	0,00	0,00
4)ADMINISTRACIONES PUBLICAS		
470,471,472.	0,00	0,00
5)OTROS DEUDORES		
550,555,556,558.	0,00	0,00
6)PROVISIONES		
-490-	0,00	0,00
III)INVERSIONES FINANCIERAS TEMPORALES	0,00	0,00
1)CARTERA DE VALORES A CORTO PLAZO		
540,541,546,-549-	0,00	0,00



COMUNIDAD AUTONOMA "REGION DE MURCIA". BALANCE	Ejercicio 2009	Ejercicio 2008
2)OTRAS INVERSIONES Y CREDITOS A		
CORTO PLAZO		
542,543,544,545,547,548	0,00	0,00
3)FIANZAS Y DEPOSITOS CONSTITUIDOS A		
CORTO PLAZO		
565,566	0,00	0,00
4)PROVISIONES		
-597,-,-598-	0,00	0,00
5)OPERACIONES DE INTERCAMBIO FINANCIERO		
5479	0,00	0,00
IV)TESORERIA	4.053,96	138.659,21
57	4.053,96	138.659,21
V)AJUSTES POR PERIODIFICACION	0,00	0,00
480,580	0,00	0,00
*****	*****	*****
TOTAL ACTIVO	5.497.283,02	4.669.113,42
*****	*****	*****
*****	*****	*****
PASIVO		
*****	*****	*****
A)FONDOS PROPIOS	3.398.672,91-	1.508.766,16-
I)PATRIMONIO	1.510.750,31-	1.026.869,80-



COMUNIDAD AUTONOMA "REGION DE MURCIA". BALANCE	Ejercicio 2009	Ejercicio 2008
1)PATRIMONIO		
100	483.877,69-	0,00
2)PATRIMONIO RECIBIDO EN ABSCRIPCION		
101	1.026.872,62-	1.026.869,80-
3)PATRIMONIO RECIBIDO EN CESION		
103	0,00	0,00
4)PATRIMONIO ENTREGADO EN ABSCRIPCION		
-107-	0,00	0,00
5)PATRIMONIO ENTREGADO EN CESION		
-108-	0,00	0,00
6)PATRIMONIO ENTREGADO AL USO GENERAL		
-109-	0,00	0,00
II)RESERVAS	0,00	0,00
11	0,00	0,00
III)RESULTADOS DE EJERCICIOS ANTERIORES	1.981,33	158.173,71-
1)RESULTADO POSITIVOS DE EJERCICIOS ANTERIORES		
120	1.345.930,45-	1.506.085,49-
2)RESULTADO NEGATIVOS DE EJERCICIOS ANTERIORES		
-121-	1.347.911,78	1.347.911,78
IV)RESULTADOS DEL EJERCICIO	0,00	0,00
129	1.889.903,93-	323.722,65-



COMUNIDAD AUTONOMA "REGION DE MURCIA". BALANCE	Ejercicio 2009	Ejercicio 2008
B)INGRESOS A DISTRIBUIR EN VARIOS EJERCICIOS.	0,00	0,00
I)OTROS INGESOS A DISTRIBUIR EN VARIOS EJERCICIOS.	0,00	0,00
132	0,00	0,00
C)PROVISIONES PARA RIESGOS Y GASTOS 14	0,00	0,00
D)ACREEDORES A LARGO PLAZO	0,00	0,00
I)EMISION DE OBLIGACIONES Y OTROS VALORES NEGOCIABLES.	0,00	0,00
1)OBLIGACIONES Y BONOS 150	0,00	0,00
2)DEUDAS REPRESENTADAS EN OTROS VALORES NEGOCIABLES. 155	0,00	0,00
3)INTERESES DE OBLIGACIONES Y OTROS VALORES 156	0,00	0,00
4)DEUDAS EN MONEDA EXTRANJERA 158,159	0,00	0,00



COMUNIDAD AUTONOMA "REGION DE MURCIA". BALANCE	Ejercicio 2009	Ejercicio 2008
II)OTRAS DEUDAS A LARGO PLAZO	0,00	0,00
1)DEUDAS CON ENTIDADES DE CREDITO		
170,176	0,00	0,00
2)OTRAS DEUDAS		
171,173,177	0,00	0,00
3)DEUDAS EN MONEDA EXTRANJERA		
178,179	0,00	0,00
4)FIANZAS Y DEPOSITOS RECIBIDOS A LARGO PLAZO		
180,185	0,00	0,00
III)DESEMBOLSO PENDIENTES SOBRE ACCIONES	0,00	0,00
NO EXIGIBLES		
259	0,00	0,00
E)ACREEDORES A CORTO PLAZO	2.098.610,11-	3.160.347,26-
I)EMISION DE OBLIGACIONES Y OTROS	0,00	0,00
VALORES NEGOCIABLES.		
1)OBLIGACIONES Y BONOS		
500	0,00	0,00
2)DEUDAS REPRESENTADAS EN OTROS VALORES NEGOCIABLES		
505	0,00	0,00



COMUNIDAD AUTONOMA "REGION DE MURCIA". BALANCE	Ejercicio 2009	Ejercicio 2008
3)INTERESES DE OBLIGACIONES Y OTROS VALORES		
506	0,00	0,00
4)DEUDAS EN MONEDA EXTRANJERA		
508,509	0,00	0,00
II)DEUDAS CON ENTIDADES DE CREDITO	0,00	0,00
1)PRESTAMOS Y OTRAS DEUDAS		
520	0,00	0,00
2)DEUDAS POR INTERESES		
526	0,00	0,00
3)OPERACIONES DE INTERCAMBIO FINANCIERO		
524	0,00	0,00
III)ACREEDORES	2.098.610,11-	3.160.347,26-
1)ACREEDORES PRESUPUESTARIOS		
40	2.019.161,03-	3.105.469,14-
2)ACREEDORES NO PRESUPUESTARIOS		
41	33.038,06-	0,00
3)ACREEDORES POR ADMINISTRACION DE RECURSOS POR CUENTA DE OTRO		
45	0,00	0,00
4)ADMINISTRACIONES PUBLICAS		
475,476,477,478	46.411,02-	53.371,52-



COMUNIDAD AUTONOMA "REGION DE MURCIA". BALANCE	Ejercicio 2009	Ejercicio 2008
5)OTROS ACREEDORES		
521,523,527,528,529,550,554,556,559	0,00	1.506,60-
6)FIANZAS Y DEPOSITOS RECIBIDOS A CORTO PLAZO		
560,561	0,00	0,00
IV)AJUSTES POR PERIODIFICACIÓN	0,00	0,00
485,585	0,00	0,00
F)PROVISIONES PARA RIEGOS Y GASTOS A CORTO PLAZO	0,00	0,00
PROVISION PARA DEVOLUCION DE IMPUESTOS		
495	0,00	0,00
*****	*****	*****
TOTAL PASIVO	5.497.283,02-	4.669.113,42-
*****	*****	*****



CUENTA DE RESULTADOS



CUENTA RESULTADO ECONOMICO PATRIMONIAL	Ejercicio 2009	Ejercicio 2008
A) GASTOS		
*****	*****	*****
1.GASTOS DE FUNCIONAMIENTO DE SERVICIOS Y PRESTACIONES SOCIALES		
	3.369.106,29	3.687.471,77
a) GASTOS DE PERSONAL	1.217.033,51	1.147.520,41
a.1)SUELDOS, SALARIOS Y ASIMILADOS.		
640,641	982.213,72	900.284,47
a.2)CARGAS SOCIALES		
642,643,644	234.819,79	247.235,94
b) PRESTACIONES SOCIALES.	0,00	0,00
645	0,00	0,00
c) DOTACIÓN PARA AMORTIZACION DE INMOVIL	56.390,66	47.870,10
68	56.390,66	47.870,10
d) VARIACION DE PROVISIONES DE TRAFICO.	0,00	0,00
d.1) VARIACION DE PROVISIONES Y PERDIDA CREDITO INCOBRABLES		
675,694,-794-	0,00	0,00
e) OTROS GASTOS DE GESTION.	2.095.682,12	2.492.081,26
e.1)SERVICIO EXTERIORES		
62	2.095.623,77	2.492.053,33



CUENTA RESULTADO ECONOMICO PATRIMONIAL	Ejercicio 2009	Ejercicio 2008
e.2)TRIBUTOS		
63	58,35	27,93
e.3)OTROS GASTOS DE GESTION CORRIENTES		
676	0,00	0,00
f) GASTOS FINANCIEROS Y ASIMILABLES	0,00	0,00
f.1)POR DEUDAS		
661,662,663,665,669	0,00	0,00
f.2)PERDIDAS DE INVERSIONES FINANCIERAS		
666,667	0,00	0,00
g) VARIACION DE LAS PROVISIONES DE INVERSIONES FINANCIERAS.	0,00	0,00
696,698,699,-796,-798,-799	0,00	0,00
h) DIFERENCIAS NEGATIVAS DE CAMBIO.	0,00	0,00
668	0,00	0,00
i)GASTOS OPERACIONES DE INTERCAMBIO FIN	0,00	0,00
664	0,00	0,00
2)TRANSFERENCIAS Y SUBVENCIONES.	5.698.401,00	7.996.900,00
a) TRANSFERENCIAS CORRIENTES	0,00	56.000,00
650	0,00	56.000,00
b) SUBVENCIONES CORRIENTES	4.373.401,00	4.945.248,00
651	4.373.401,00	4.945.248,00



CUENTA RESULTADO ECONOMICO PATRIMONIAL	Ejercicio 2009	Ejercicio 2008
c) TRANSFERENCIAS DE CAPITAL	0,00	1.200,00
655	0,00	1.200,00
d) SUBVENCIONES DE CAPITAL	1.325.000,00	2.994.452,00
656	1.325.000,00	2.994.452,00
3) PERDIDAS Y GASTOS EXTRAORDINARIOS	3.198,63	0,00
a) PERDIDAS PROCEDENTES DE INMOVILIZADO	0,00	0,00
670,671	0,00	0,00
b) PERDIDAS POR OPERACIONES DE ENDEUDAMI	0,00	0,00
674	0,00	0,00
c) GASTOS EXTRAORDINARIOS	0,00	0,00
678	0,00	0,00
d) GASTOS Y PERDIDAS DE OTROS EJERC	3.198,63	0,00
679	3.198,63	0,00
TOTAL GASTOS	9.070.705,92	11.684.371,77
*****	*****	*****
B) INGRESOS		
1) INGRESOS DE GESTION ORDINARIA.	0,00	0,00



CUENTA RESULTADO ECONOMICO PATRIMONIAL	Ejercicio 2009	Ejercicio 2008
a)INGRESOS TRIBUTARIOS.	0,00	0,00
a.1)IMPUESTO S/RENTA PERSONAS FÍSICAS		
720	0,00	0,00
a.2)IMPUESTO SOBRE SOCIEDADES		
721	0,00	0,00
a.3)IMPUESTOS S/ SUCESIONES Y DONACIONES		
722	0,00	0,00
a.4)IMPUESTO SOBRE EL PATRIMONIO		
723	0,00	0,00
a.5)IMPUESTOS SOBRE BIENES INMUEBLES		
724	0,00	0,00
a.6)IMPUESTO S/VEHÍCULOS TRACCIÓN MECÁN.		
725	0,00	0,00
a.7)IMPUESTO S/INCREM.VALOR TERRENO URBA		
726	0,00	0,00
a.8)IMPUESTO SOBRE ACTIVIDADES ECONÓMIC.		
727	0,00	0,00
a.9)IMPTS S/TRANSMISIONES PATRIMONIALES Y ACTOS JURÍDICOS DOCUMENTADOS		
730	0,00	0,00
a.10)IMPUESTO SOBRE EL VALOR AÑADIDO		
731	0,00	0,00
a.11)IMPUESTOS ESPECIALES		
732	0,00	0,00
a.12)IMPUESTO S/CONSTRUC,INSTALAC.Y OBRA		
733	0,00	0,00



CUENTA RESULTADO ECONOMICO PATRIMONIAL	Ejercicio 2009	Ejercicio 2008
a.13)IMPUESTOS S/TRÁFICO EXTERIOR		
734	0,00	0,00
a.14) OTROS IMPUESTOS		
728,739	0,00	0,00
a.15)TASAS PRESTAC.SERV.O REALIZ.ACTIV.		
740	0,00	0,00
a.16)TASAS FISCALES		
743	0,00	0,00
a.17)CONTRIBUCIONES ESPECIALES		
744	0,00	0,00
b)COTIZACIONES SOCIALES	0,00	0,00
729	0,00	0,00
c)PRESTACIONES DE SERVICIOS	0,00	0,00
c.1)PRECIOS PUBL PRESTN SERVICIO O REALI		
741	0,00	0,00
c.2)PRECIOS PUBL UTIL.PRIVATIVA O APROB		
742	0,00	0,00
2)OTROS INGRESOS DE GESTION ORDINARIA.	136.392,86-	137.157,33-
a)REINTEGROS.	131.378,27-	105.411,77-
773	131.378,27-	105.411,77-
b)TRABAJOS REALIZADOS POR LA ENTIDAD	0,00	0,00
78	0,00	0,00



CUENTA RESULTADO ECONOMICO PATRIMONIAL	Ejercicio 2009	Ejercicio 2008
c) OTROS INGRESOS DE GESTION	0,00	0,00
c.1) INGRS ACCESOR Y OTROS DE GESTION CORRI		
775,776,777	0,00	0,00
c.2) EXCESO DE PROVIS DE RIESGOS Y GASTOS		
790,795	0,00	0,00
d) INGRESOS DE PARTICIPACIONES EN CAPITAL	0,00	0,00
760	0,00	0,00
e) INGRS OTROS VALORES NEGOCIABLES Y DEUD	0,00	0,00
761,762	0,00	0,00
f) OTROS INTERESES E INGRESOS ASIMILADOS	5.014,59-	31.745,56-
f.1) OTROS INTERESES		
763,765,769	5.014,59-	31.745,56-
f.2) BENEFICIOS EN INVERSIONES FINANCIERA		
766	0,00	0,00
g) DIFERENCIAS POSITIVAS DE CAMBIO	0,00	0,00
768	0,00	0,00
h) INGRESO DE OPERACIONES INTERCAMBIO FIN	0,00	0,00
764	0,00	0,00
3) TRANSFERENCIAS Y SUBVENCIONES.	10.824.216,99-	11.870.937,09-
a) TRANSFERENCIAS CORRIENTES.	7.134.027,26-	6.824.240,90-
750	7.134.027,26-	6.824.240,90-



CUENTA RESULTADO ECONOMICO PATRIMONIAL	Ejercicio 2009	Ejercicio 2008
b) SUBVENCIONES CORRIENTES	281.787,73-	153.306,19-
751	281.787,73-	153.306,19-
c) TRANSFERENCIAS DE CAPITAL	3.408.402,00-	4.893.390,00-
755	3.408.402,00-	4.893.390,00-
d) SUBVENCIONES DE CAPITAL	0,00	0,00
756	0,00	0,00
4) GANACIAS E INGRESOS EXTRAORDINARIOS	0,00	0,00
a) BENEFICIOS PROCEDENTES DEL INMOVILIZAD	0,00	0,00
770,771	0,00	0,00
b) BENEFICIOS POR OPERACIONES DE ENDEUDAM	0,00	0,00
774	0,00	0,00
c) INGRESOS EXTRAORDINARIOS	0,00	0,00
778	0,00	0,00
d) INGRESOS Y BENEFICIOS DE OTROS EJERCIC	0,00	0,00
779	0,00	0,00
TOTAL INGRESOS	10.960.609,85-	12.008.094,42-
AHORRO / DESAHORRO	1.889.903,93-	323.722,65-



ESTADO DE LIQUIDACION DEL PRESUPUESTO



LIQUIDACION DEL PRESUPUESTO DE GASTOS



**LIQUIDACION PRESUPUESTO DE GASTOS RESUMEN GENERAL POR CAPITULOS
INSTITUTO DE LA MUJER EJERCICIO 2009**

ZSI-M503

Mes: 1 a 12

Capítulo	Crédito Inicial	Modificaciones	Créd. Definitivo	Gtos.Comprometidos	Oblig.Recon.Netas	Reman.de Crédito	Pagos	Oblig.Pend.Pago
1 GASTOS DE PERSONAL	1.117.045,00	65.586,37	1.182.631,37	1.170.537,60	1.170.533,59	12.097,78	1.170.533,59	
2 GASTOS CORRIENTES EN BIENES Y SERVICIOS	807.217,00	147.328,77	954.545,77	802.312,07	750.437,39	204.108,38	668.131,37	82.306,02
4 TRANSFERENCIAS CORRIENTES	5.397.262,00	51.599,19-	5.345.662,81	4.373.401,00	4.325.901,00	1.019.761,81	4.234.225,00	91.676,00
6 INVERSIONES REALES	1.533.402,00	87.477,71	1.620.879,71	1.263.926,60	1.157.635,46	463.244,25	565.681,93	591.953,53
7 TRANSFERENCIAS DE CAPITAL	1.825.000,00	1.274,42	1.826.274,42	1.325.000,00	467.500,00	1.358.774,42	467.500,00	
* 560000 C.N.S. INSTITUTO DE LA MUJER DE LA R.M.	10.679.926,00	250.068,08	10.929.994,08	8.935.177,27	7.872.007,44	3.057.986,64	7.106.071,89	765.935,55
** Total	10.679.926,00	250.068,08	10.929.994,08	8.935.177,27	7.872.007,44	3.057.986,64	7.106.071,89	765.935,55



LIQUIDACIÓN PRESUPUESTO DE GASTOS RESUMEN GENERAL POR ARTICULOS

INSTITUTO DE LA MUJER EJERCICIO 2009

ZSI-M504

Mes: 1 a 12

Artículo	Crédito Inicial	Modificaciones	Créd. Definitivo	Gtos. Comprometidos	Oblig.Recon. Netas	Reman.de Crédito	Pagos	Oblig. Pend.Pago
10 ALTOS CARGOS	60.578,00		60.578,00	59.388,56	59.388,56	1.189,44	59.388,56	
12 FUNCIONARIOS	828.293,00	55.017,77	883.310,77	881.086,14	881.086,14	2.224,63	881.086,14	
13 LABORALES		5.752,85	5.752,85	3.108,83	3.104,82	2.648,03	3.104,82	
15 INCENTIVOS AL RENDIMIENTO	7.513,00	5.810,00-	1.703,00			1.703,00		
16 CUOTAS,PRESTACIONES Y GASTOS SOCIALES EMPL	220.661,00	10.625,75	231.286,75	226.954,07	226.954,07	4.332,68	226.954,07	
20 ARRENDAMIENTOS Y CÁNONES	19.850,00		19.850,00	16.253,29	16.253,29	3.596,71	16.253,29	
21 REPARACIONES, MANTENIMIENTO Y CONSERVACIÓN	10.479,00	2.400,00-	8.079,00	1.298,31	1.298,31	6.780,69	1.298,31	
22 MATERIAL, SUMINISTROS Y OTROS	704.388,00	177.328,77	881.716,77	758.518,38	706.643,70	175.073,07	624.337,68	82.306,02
23 INDEMNIZACIONES POR RAZÓN DEL SERVICIO	17.500,00	2.400,00	19.900,00	16.270,62	16.270,62	3.629,38	16.270,62	
24 GASTOS DE PUBLICACIONES	55.000,00	30.000,00-	25.000,00	9.971,47	9.971,47	15.028,53	9.971,47	
42 A LA ADMINISTRACIÓN GRAL.DE LA COMUNIDAD AUTONOMA		1.396,81	1.396,81			1.396,81		
46 AL SECTOR PÚBLICO LOCAL	3.718.596,00	84.100,00	3.634.496,00	3.263.457,00	3.263.457,00	371.039,00	3.258.457,00	5.000,00
47 A EMPRESAS PRIVADAS	393.626,00		393.626,00	100.000,00	100.000,00	293.626,00	40.000,00	60.000,00
48 A FAMILIAS E INSTITUCIONES SIN FINES DE LUCRO	1.285.040,00	31.104,00	1.316.144,00	1.009.944,00	962.444,00	353.700,00	935.768,00	26.676,00



Artículo	Crédito Inicial	Modificaciones	Créd. Definitivo	Gtos. Comprometidos	Oblig.Recon. Netas	Reman.de Crédito	Pagos	Oblig. Pend.Pago
62 INVERSIÓN NUEVA ASOCIADA FUNCIONAM.OPERATIV	33.402,00		33.402,00	10.238,40	10.238,40	23.163,60	10.238,40	
64 GASTOS DE INVERSIONES DE CARÁCTER INMATERIA	1.500.000,00	87.477,71	1.587.477,71	1.253.688,20	1.147.397,06	440.080,65	555.443,53	591.953,53
72 A LA ADMINISTRACIÓN GRAL.DE LA COMUNIDAD AUTONOMA		1.274,42	1.274,42			1.274,42		
76 AL SECTOR PÚBLICO LOCAL	1.825.000,00		1.825.000,00	1.325.000,00	467.500,00	1.357.500,00	467.500,00	
* 560000 C.N.S. INSTITUTO DE LA MUJER DE LA R.M.	10.679.926,00	250.068,08	10.929.994,08	8.935.177,27	7.872.007,44	3.057.986,64	7.106.071,89	765.935,55
** Total	10.679.926,00	250.068,08	10.929.994,08	8.935.177,27	7.872.007,44	3.057.986,64	7.106.071,89	765.935,55



**LIQUIDACIÓN DEL PRESUPUESTO DE GASTOS RESUMEN POR CAPITULO Y PROGRAMA
IM - Inst.de la Mujer - EJERCICIO 2009**

Mes: 1 a 12

CAPITULO I

Programa	Crédito Inicial	Modificac.	Créd. Definitivo	Gtos. Comprometidos	Oblig.Recon. Netas	Reman.de Crédito	Pagos	Oblig.Pend. Pago
323B PROMOCIÓN DE LA MUJER	1.117.045,00	65.586,37	1.182.631,37	1.170.537,60	1.170.533,59	12.097,78	1.170.533,59	
* 560000 C.N.S. INSTITUTO DE LA MUJER DE LA R.M.	1.117.045,00	65.586,37	1.182.631,37	1.170.537,60	1.170.533,59	12.097,78	1.170.533,59	
** Total	1.117.045,00	65.586,37	1.182.631,37	1.170.537,60	1.170.533,59	12.097,78	1.170.533,59	

Mes: 1 a 12

CAPITULO II

Programa	Crédito Inicial	Modific.	Créd. Definitivo	Gtos. Comprometidos	Oblig.Recon. Netas	Reman.de Crédito	Pagos	Oblig.Pend. Pago
323B PROMOCIÓN DE LA MUJER	807.217,00	147.328,77	954.545,77	802.312,07	750.437,39	204.108,38	668.131,37	82.306,02
* 560000 C.N.S. INSTITUTO DE LA MUJER DE LA R.M.	807.217,00	147.328,77	954.545,77	802.312,07	750.437,39	204.108,38	668.131,37	82.306,02
** Total	807.217,00	147.328,77	954.545,77	802.312,07	750.437,39	204.108,38	668.131,37	82.306,02

CAPITULO IV

Mes: 1 a 12

Programa	Crédito inicial	Modificac	Créd. Definitivo	Gtos. Comprometidos	Oblig.Recon. Netas	Reman.de Crédito	Pagos	Oblig.Pend. Pago
323B PROMOCIÓN DE LA MUJER	5.397.262,00	51.599,19	5.345.662,81	4.373.401,00	4.325.901,00	1.019.761,81	4.234.225,00	91.676,00
* 560000 C.N.S. INSTITUTO DE LA MUJER DE LA R.M.	5.397.262,00	51.599,19	5.345.662,81	4.373.401,00	4.325.901,00	1.019.761,81	4.234.225,00	91.676,00
** Total	5.397.262,00	51.599,19	5.345.662,81	4.373.401,00	4.325.901,00	1.019.761,81	4.234.225,00	91.676,00



**LIQUIDACIÓN DEL PRESUPUESTO DE GASTOS RESUMEN POR CAPITULO Y PROGRAMA
IM - Inst.de la Mujer – EJERCICIO 2009**

Mes: 1 a 12

CAPITULO VI

Programa	Crédito Inicial	Modificac.	Créd. Definitivo	Gtos. Comprometidos	Oblig.Recon. Netas	Reman. de Crédito	Pagos	Oblig.Pend. Pago
323B PROMOCIÓN DE LA MUJER	1.533.402,00	87.477,71	1.620.879,71	1.263.926,60	1.157.635,46	463.244,25	565.681,93	591.953,53
* 560000 C.N.S. INSTITUTO DE LA MUJER DE LA R.M.	1.533.402,00	87.477,71	1.620.879,71	1.263.926,60	1.157.635,46	463.244,25	565.681,93	591.953,53
** Total	1.533.402,00	87.477,71	1.620.879,71	1.263.926,60	1.157.635,46	463.244,25	565.681,93	591.953,53

ZSI-V505

Mes: 1 a 12

CAPITULO VII

Programa	Crédito Inicial	Modificac.	Créd. Definitivo	Gtos. Comprometidos	Oblig.Recon. Netas	Reman. de Crédito	Pagos	Oblig.Pend. Pago
323B PROMOCIÓN DE LA MUJER	1.825.000,00	1.274,42	1.826.274,42	1.325.000,00	467.500,00	1.358.774,42	467.500,00	
* 560000 C.N.S. INSTITUTO DE LA MUJER DE LA R.M.	1.825.000,00	1.274,42	1.826.274,42	1.325.000,00	467.500,00	1.358.774,42	467.500,00	
** Total	1.825.000,00	1.274,42	1.826.274,42	1.325.000,00	467.500,00	1.358.774,42	467.500,00	



**LIQUIDACIÓN PRESUPUESTO DE GASTOS RESUMEN POR PROGRAMA,
CLASIFICACION FUNCIONAL POR PROGRAMAS
IM - Inst.de la Mujer - EJERCICIO 2009**

ZSI-M506

Clasificación Funcional por Programas

Mes: 1 a 12

Programa	Crédito Inicial	Modificac.	Créd. Definitivo	Gtos. Comprometidos	Oblig.Recon. Netas	Reman. de Crédito	Pagos	Oblig.Pend. Pago
323B PROMOCIÓN DE LA MUJER	10.679.926,00	250.068,08	10.929.994,08	8.935.177,27	7.872.007,44	3.057.986,64	7.106.071,89	765.935,55
* 560000 C.N.S. INSTITUTO DE LA MUJER DE LA R.M.	10.679.926,00	250.068,08	10.929.994,08	8.935.177,27	7.872.007,44	3.057.986,64	7.106.071,89	765.935,55
** Total	10.679.926,00	250.068,08	10.929.994,08	8.935.177,27	7.872.007,44	3.057.986,64	7.106.071,89	765.935,55



LIQUIDACION DEL PRESUPUESTO DE GASTOS, CLASIFICACION FUNCIONAL POR ORGANICA/FUNCIONAL

IM - Inst.de la Mujer - EJERCICIO 2009

LQP-V508

Mes: 1 a 12

Sección	Crédito Inicial	Modificac.	Créd. Definitivo	Gtos Comprometidos	Oblig.Recon. Netas	Reman. de Crédito	Pagos	Oblig.Pend. Pago
10000 RETRIBUCIONES BÁSICAS	18.763,00		18.763,00	18.394,20	18.394,20	368,80	18.394,20	
10001 OTRAS REMUNERACIONES	41.815,00		41.815,00	40.994,36	40.994,36	820,64	40.994,36	
* 100 RETRIBUCIONES BÁSICAS Y OTRAS REMUNERACIONES	60.578,00		60.578,00	59.388,56	59.388,56	1.189,44	59.388,56	
** 10 ALTOS CARGOS	60.578,00		60.578,00	59.388,56	59.388,56	1.189,44	59.388,56	
12000 SUELDO	338.490,00	44.843,82	383.333,82	308.943,97	308.943,97	74.389,85	308.943,97	
12001 TRIENIOS	50.561,00	2.700,00	53.261,00	53.207,33	53.207,33	53,67	53.207,33	
12002 COMPLEMENTO DE DESTINO	199.271,00		199.271,00	191.514,41	191.514,41	7.756,59	191.514,41	
12003 COMPLEMENTO ESPECÍFICO DEL PUESTO DE T	153.566,00		153.566,00	227.462,37	227.462,37	73.896,37-	227.462,37	
12005 OTRAS REMUNERACIONES	83.337,00		83.337,00	89.486,00	89.486,00	6.149,00-	89.486,00	



Sección	Crédito Inicial	Modificac.	Créd. Definitivo	Gtos Comprometidos	Oblig.Recon. Netas	Reman. de Crédito	Pagos	Oblig.Pend. Pago
* 120 RETRIBUCIONES BÁSICAS Y COMPLEMENT	825.225,00	47.543,82	872.768,82	870.614,08	870.614,08	2.154,74	870.614,08	
12100 SUELDO	3.065,00	7.473,95	10.538,95	4.422,07	4.422,07	6.116,88	4.422,07	
12102 COMPLEMENTO DE DESTINO	1,00		1,00	2.379,84	2.379,84	2.378,84-	2.379,84	
12103 COMPLEMENTO ESPECÍFICO DEL PUESTO DE T	1,00		1,00	2.628,13	2.628,13	2.627,13-	2.628,13	
12105 OTRAS REMUNERACIONES	1,00		1,00	1.042,02	1.042,02	1.041,02-	1.042,02	
* 121 RETRIBUCIONES POR SUSTITUCION DE FUNCION	3.068,00	7.473,95	10.541,95	10.472,06	10.472,06	69,89	10.472,06	
** 12 FUNCIONARIOS	828.293,00	55.017,77	883.310,77	881.086,14	881.086,14	2.224,63	881.086,14	
13100 SALARIOS		5.442,85	5.442,85	1.737,28	1.735,09	3.707,76	1.735,09	
13102 COMPLEMENTO DE PUESTO DE TRABAJO		310,00	310,00	901,44	900,56	590,56-	900,56	
13103 OTRAS REMUNERACIONES				470,11	469,17	469,17-	469,17	
* 131 LABORAL TEMPORAL		5.752,85	5.752,85	3.108,83	3.104,82	2.648,03	3.104,82	
** 13 LABORALES		5.752,85	5.752,85	3.108,83	3.104,82	2.648,03	3.104,82	
15100 GRATIFICACIONES POR SERVICIOS EXTRAORD	7.513,00	5.810,00-	1.703,00			1.703,00		
* 151 GRATIFICACIONES	7.513,00	5.810,00-	1.703,00			1.703,00		
** 15 INCENTIVOS AL RENDIMIENTO	7.513,00	5.810,00-	1.703,00			1.703,00		
16000 SEGURIDAD SOCIAL	217.596,00	11.125,75	228.721,75	226.504,07	226.504,07	2.217,68	226.504,07	
* 160 CUOTAS SOCIALES	217.596,00	11.125,75	228.721,75	226.504,07	226.504,07	2.217,68	226.504,07	



Sección	Crédito Inicial	Modificac.	Créd. Definitivo	Gtos Comprometidos	Oblig.Recon. Netas	Reman. de Crédito	Pagos	Oblig.Pend. Pago
16200 FORMACIÓN Y PERFECCIONAMIENTO DEL PERS	3.065,00	500,00-	2.565,00	450,00	450,00	2.115,00	450,00	
* 162 GASTOS SOCIALES DEL PERSONAL	3.065,00	500,00-	2.565,00	450,00	450,00	2.115,00	450,00	
** 16 CUOTAS,PRESTACIONES Y GASTOS SOCIALES EMP	220.661,00	10.625,75	231.286,75	226.954,07	226.954,07	4.332,68	226.954,07	
*** 1 GASTOS DE PERSONAL	1.117.045,00	65.586,37	1.182.631,37	1.170.537,60	1.170.533,59	12.097,78	1.170.533,59	
20200 ARRENDAMIENTOS DE EDIFICIOS	19.850,00		19.850,00	16.253,29	16.253,29	3.596,71	16.253,29	
* 202 ARRENDAMIENTOS DE EDIFICIOS Y OTRAS CONS	19.850,00		19.850,00	16.253,29	16.253,29	3.596,71	16.253,29	
** 20 ARRENDAMIENTOS Y CÁNONES	19.850,00		19.850,00	16.253,29	16.253,29	3.596,71	16.253,29	
21200 EDIFICIOS	5.179,00	2.400,00-	2.779,00	331,36	331,36	2.447,64	331,36	
* 212 EDIFICIOS Y OTRAS CONSTRUCCIONES	5.179,00	2.400,00-	2.779,00	331,36	331,36	2.447,64	331,36	
21300 MAQUINARIA	200,00		200,00			200,00		
21301 INSTALACIONES	500,00		500,00			500,00		
* 213 MAQUINARIA,INSTALACIONES Y UTILLAJE	700,00		700,00			700,00		
21400 ELEMENTOS DE TRANSPORTE	500,00		500,00	12,00	12,00	488,00	12,00	
* 214 ELEMENTOS DE TRANSPORTE	500,00		500,00	12,00	12,00	488,00	12,00	
21500 MOBILIARIO Y ENSERES	3.500,00		3.500,00	231,14	231,14	3.268,86	231,14	



Sección	Crédito Inicial	Modificac.	Créd. Definitivo	Gtos Comprometidos	Oblig.Recon. Netas	Reman. de Crédito	Pagos	Oblig.Pend. Pago
* 215 MOBILIARIO Y ENSERES	3.500,00		3.500,00	231,14	231,14	3.268,86	231,14	
21600 EQUIPOS PARA PROCESOS DE INFORMACIÓN	500,00		500,00	723,81	723,81	223,81-	723,81	
* 216 EQUIPOS PARA PROCESOS DE INFORMACIÓN	500,00		500,00	723,81	723,81	223,81-	723,81	
21900 OTRO INMOVILIZADO MATERIAL	100,00		100,00			100,00		
* 219 OTRO INMOVILIZADO MATERIAL	100,00		100,00			100,00		
** 21 REPARACIONES, MANTENIMIENTO Y CONSERVACIÓ	10.479,00	2.400,00-	8.079,00	1.298,31	1.298,31	6.780,69	1.298,31	
22000 ORDINARIO NO INVENTARIABLE	7.500,00		7.500,00	6.893,59	6.893,59	606,41	6.893,59	
22001 PRENSA, REVISTAS, LIBROS Y OTRAS PUBLI	3.750,00		3.750,00	1.759,96	1.759,96	1.990,04	1.759,96	
22002 MATERIAL INFORMÁTICO NO INVENTARIABLE	2.500,00		2.500,00	3.737,98	3.737,98	1.237,98-	3.737,98	
* 220 MATERIAL DE OFICINA	13.750,00		13.750,00	12.391,53	12.391,53	1.358,47	12.391,53	
22100 ENERGÍA ELÉCTRICA	4.800,00	2.671,23-	2.128,77	782,68	782,68	1.346,09	724,23	58,45
22101 AGUA	5.000,00		5.000,00			5.000,00		
22103 COMBUSTIBLE Y CARBURANTES PARA AUTOMOC	2.000,00		2.000,00	1.440,50	345,48	1.654,52	345,48	
22104 VESTUARIO	200,00		200,00			200,00		



Sección	Crédito Inicial	Modificac.	Créd. Definitivo	Gtos Comprometidos	Oblig.Recon. Netas	Reman. de Crédito	Pagos	Oblig.Pend. Pago
22105 PRODUCTOS ALIMENTICIOS	43.250,00		43.250,00	48.570,61	48.570,61	5.320,61-	44.503,82	4.066,79
22106 PRODUCTOS FARMACÉUTICOS Y MATERIAL SAN	2.000,00		2.000,00	344,72	344,72	1.655,28	235,62	109,10
22109 OTROS SUMINISTROS	20.000,00		20.000,00	2.962,90	2.962,90	17.037,10	1.065,08	1.897,82
* 221 SUMINISTROS	77.250,00	2.671,23-	74.578,77	54.101,41	53.006,39	21.572,38	46.874,23	6.132,16
22200 TELEFÓNICAS	21.600,00		21.600,00	25.733,79	17.336,51	4.263,49	16.835,54	500,97
22201 POSTALES Y TELEGRÁFICAS	22.000,00		22.000,00	13.554,13	13.554,13	8.445,87	12.411,23	1.142,90
* 222 COMUNICACIONES	43.600,00		43.600,00	39.287,92	30.890,64	12.709,36	29.246,77	1.643,87
22300 TRANSPORTES	5.588,00		5.588,00			5.588,00		
* 223 TRANSPORTES	5.588,00		5.588,00			5.588,00		
22402 DE VEHÍCULOS	700,00		700,00	345,35		700,00		
* 224 PRIMAS DE SEGURO	700,00		700,00	345,35		700,00		
22502 LOCALES	100,00		100,00	58,35	58,35	41,65	58,35	
* 225 TRIBUTOS	100,00		100,00	58,35	58,35	41,65	58,35	
22601 ATENCIONES PROTOCOLARIAS Y REPRESENTAT	4.800,00		4.800,00	2.232,79	2.232,79	2.567,21	2.232,79	
22602 PUBLICIDAD Y PROPAGANDA	35.000,00	110.000,00	145.000,00	120.659,38	120.659,38	24.340,62	120.659,38	
22606 REUNIONES, CONFERENCIAS Y CURSOS	73.200,00	15.000,00-	58.200,00	120.517,56	120.517,56	62.317,56-	120.517,56	
22609 OTROS GASTOS DIVERSOS	123.000,00	80.000,00	203.000,00	107.109,18	107.109,18	95.890,82	89.709,18	17.400,00
* 226 GASTOS DIVERSOS	236.000,00	175.000,00	411.000,00	350.518,91	350.518,91	60.481,09	333.118,91	17.400,00



Sección	Crédito Inicial	Modificac.	Créd. Definitivo	Gtos Comprometidos	Oblig.Recon. Netas	Reman. de Crédito	Pagos	Oblig.Pend. Pago
22700 LIMPIEZA Y ASEO	28.000,00		28.000,00	30.669,50	25.842,99	2.157,01	25.842,99	
22703 POSTALES	10.000,00		10.000,00	883,47	883,47	9.116,53	883,47	
22704 CUSTODIA, DEPÓSITO Y ALMACENAJE	2.000,00		2.000,00	1.333,71	1.333,71	666,29	1.333,71	
22706 ESTUDIOS Y TRABAJOS TÉCNICOS	72.000,00	15.000,00-	57.000,00	8.083,41	8.083,41	48.916,59	8.083,41	
22709 OTROS	215.400,00	20.000,00	235.400,00	260.844,82	223.634,30	11.765,70	166.504,31	57.129,99
* 227 TRABAJOS REALIZADOS POR OTRAS EMPRESAS Y	327.400,00	5.000,00	332.400,00	301.814,91	259.777,88	72.622,12	202.647,89	57.129,99
** 22 MATERIAL, SUMINISTROS Y OTROS	704.388,00	177.328,77	881.716,77	758.518,38	706.643,70	175.073,07	624.337,68	82.306,02
23001 REEMBOLSO DE GASTOS DE ALTOS CARGOS	3.750,00		3.750,00	773,16	773,16	2.976,84	773,16	
23002 DEL PERSONAL	2.250,00	900,00	3.150,00	4.000,41	4.000,41	850,41-	4.000,41	
* 230 DIETAS	6.000,00	900,00	6.900,00	4.773,57	4.773,57	2.126,43	4.773,57	
23101 DE ALTOS CARGOS	7.500,00		7.500,00	1.920,91	1.920,91	5.579,09	1.920,91	
23102 DEL PERSONAL	4.000,00	1.500,00	5.500,00	9.576,14	9.576,14	4.076,14-	9.576,14	
* 231 LOCOMOCIÓN	11.500,00	1.500,00	13.000,00	11.497,05	11.497,05	1.502,95	11.497,05	
** 23 INDEMNIZACIONES POR RAZÓN DEL SERVICIO	17.500,00	2.400,00	19.900,00	16.270,62	16.270,62	3.629,38	16.270,62	
24000 GASTOS DE EDICIÓN Y DISTRIBUCIÓN	55.000,00	30.000,00-	25.000,00	9.971,47	9.971,47	15.028,53	9.971,47	
* 240 GASTOS DE EDICIÓN Y DISTRIBUCIÓN	55.000,00	30.000,00-	25.000,00	9.971,47	9.971,47	15.028,53	9.971,47	
** 24 GASTOS DE PUBLICACIONES	55.000,00	30.000,00-	25.000,00	9.971,47	9.971,47	15.028,53	9.971,47	



Sección	Crédito Inicial	Modificac.	Créd. Definitivo	Gtos Comprometidos	Oblig.Recon. Netas	Reman. de Crédito	Pagos	Oblig.Pend. Pago
*** 2 GASTOS CORRIENTES EN BIENES Y SERVICIOS	807.217,00	147.328,77	954.545,77	802.312,07	750.437,39	204.108,38	668.131,37	82.306,02
42000 A LA ADMINISTRACIÓN GRAL.DE LA COMUNID		1.396,81	1.396,81			1.396,81		
* 420 A LA ADMINISTRACIÓN GRAL.DE LA COMUNIDAD		1.396,81	1.396,81			1.396,81		
** 42 A LA ADMINISTRACIÓN GRAL.DE LA COMUNIDAD		1.396,81	1.396,81			1.396,81		
46106 ACTUAC. APOYO A LA MUJER E IGUALDAD OP	1.288.000,00	5.000,00	1.293.000,00	1.293.000,00	1.293.000,00		1.288.000,00	5.000,00
46107 ALOJAM.ACOGIDA Y ACT.CONTRA LA VIOLENC	1.260.000,00	89.100,00-	1.170.900,00	1.170.467,00	1.170.467,00	433,00	1.170.467,00	
46108 CONCILIACION DE LA VIDA LABORAL Y FAMI	370.596,00		370.596,00			370.596,00		
* 461 A ENTID.Y ACTIV. EN ÁREA PROTECC.Y PROMO	2.918.596,00	84.100,00-	2.834.496,00	2.463.467,00	2.463.467,00	371.029,00	2.458.467,00	5.000,00
46599 OTRAS ACTUAC.MAT.DE EMPLEO Y RELACIONE	800.000,00		800.000,00	799.990,00	799.990,00	10,00	799.990,00	
* 465 A ENTID.Y ACTIV. EN ÁREA EMPLEO Y RELAC.	800.000,00		800.000,00	799.990,00	799.990,00	10,00	799.990,00	
** 46 AL SECTOR PÚBLICO LOCAL	3.718.596,00	84.100,00-	3.634.496,00	3.263.457,00	3.263.457,00	371.039,00	3.258.457,00	5.000,00
47101 CONCILIACIÓN DE LA VIDA LABORAL Y FAMI	100.000,00		100.000,00	100.000,00	100.000,00		40.000,00	60.000,00
* 471 A ENTID.Y ACTIV. EN ÁREA PROTECC.Y PROMO	100.000,00		100.000,00	100.000,00	100.000,00		40.000,00	60.000,00



Sección	Crédito Inicial	Modificac.	Créd. Definitivo	Gtos Comprometidos	Oblig.Recon. Netas	Reman. de Crédito	Pagos	Oblig.Pend. Pago
47501 INICIATIVA EMPRESARIAL Y AUTOEMPLEO	293.626,00		293.626,00			293.626,00		
* 475 A ENTID.Y ACTIV. EN ÁREA EMPLEO Y RELAC.	293.626,00		293.626,00			293.626,00		
** 47 A EMPRESAS PRIVADAS	393.626,00		393.626,00	100.000,00	100.000,00	293.626,00	40.000,00	60.000,00
48102 COLECTIVOS DESFAVOREC. O CON RIESGO EX	230.000,00		230.000,00	230.000,00	230.000,00		230.000,00	
48107 ACTUACIONES APOYO A LA MUJER E IGUALDA	494.000,00	63.000,00-	431.000,00	128.000,00	128.000,00	303.000,00	128.000,00	
48108 ALOJAMIENTOS ACOGIDA Y ACT.CONTRA VIOL	310.000,00	101.104,00	411.104,00	411.104,00	363.604,00	47.500,00	338.328,00	25.276,00
48109 CONCILIACION DE LA VIDA LABORAL Y FAMI	160.000,00	40.000,00	200.000,00	200.000,00	200.000,00		200.000,00	
48199 OTRAS ACTUAC.MAT.DE PROTECCION Y PROMO	50.000,00	47.000,00-	3.000,00			3.000,00		
* 481 A ENTID.Y ACTIV. EN ÁREA PROTECC.Y PROMO	1.244.000,00	31.104,00	1.275.104,00	969.104,00	921.604,00	353.500,00	896.328,00	25.276,00
48201 ENTIDADES DE PREVENCIÓN Y LUCHA CONTRA	24.040,00		24.040,00	24.040,00	24.040,00		24.040,00	
* 482 A ENTIDADES Y ACTIV. EN EL ÁREA DE SALUD	24.040,00		24.040,00	24.040,00	24.040,00		24.040,00	
48351 BECAS DE COLABORACION	17.000,00		17.000,00	16.800,00	16.800,00	200,00	15.400,00	1.400,00



Sección	Crédito Inicial	Modificac.	Créd. Definitivo	Gtos Comprometidos	Oblig.Recon. Netas	Reman. de Crédito	Pagos	Oblig.Pend. Pago
* 483 A ENTID.Y ACTIV. EN EL ÁREA EDUCACIÓN Y	17.000,00		17.000,00	16.800,00	16.800,00	200,00	15.400,00	1.400,00
** 48 A FAMILIAS E INSTITUCIONES SIN FINES DE L	1.285.040,00	31.104,00	1.316.144,00	1.009.944,00	962.444,00	353.700,00	935.768,00	26.676,00
*** 4 TRANSFERENCIAS CORRIENTES	5.397.262,00	51.599,19-	5.345.662,81	4.373.401,00	4.325.901,00	1.019.761,81	4.234.225,00	91.676,00
62100 EDIFICIOS	25.000,00		25.000,00	9.627,42	9.627,42	15.372,58	9.627,42	
* 621 EDIFICIOS Y OTRAS CONSTRUCCIONES	25.000,00		25.000,00	9.627,42	9.627,42	15.372,58	9.627,42	
62501 FONDO BIBLIOGRÁFICO	4.000,00		4.000,00	610,98	610,98	3.389,02	610,98	
* 625 FONDO ARTÍSTICO Y BIBLIOGRÁFICO	4.000,00		4.000,00	610,98	610,98	3.389,02	610,98	
62900 OTROS ACTIVOS MATERIALES	4.402,00		4.402,00			4.402,00		
* 629 OTROS ACTIVOS MATERIALES	4.402,00		4.402,00			4.402,00		
** 62 INVERSIÓN NUEVA ASOCIADA FUNCIONAM.OPERAT	33.402,00		33.402,00	10.238,40	10.238,40	23.163,60	10.238,40	
64500 APLICACIONES INFORMÁTICAS		98.546,00	98.546,00	101.439,26	64.919,28	33.626,72	60.151,97	4.767,31
* 645 APLICACIONES FORMÁTICAS		98.546,00	98.546,00	101.439,26	64.919,28	33.626,72	60.151,97	4.767,31
64900 OTRO INMOVILIZADO INMATERIAL	1.500.000,00	11.068,29-	1.488.931,71	1.152.248,94	1.082.477,78	406.453,93	495.291,56	587.186,22
* 649 OTRO INMOVILIZADO INMATERIAL	1.500.000,00	11.068,29-	1.488.931,71	1.152.248,94	1.082.477,78	406.453,93	495.291,56	587.186,22
** 64 GASTOS DE INVERSIONES DE CARÁCTER INMATER	1.500.000,00	87.477,71	1.587.477,71	1.253.688,20	1.147.397,06	440.080,65	555.443,53	591.953,53



Sección	Crédito Inicial	Modificac.	Créd. Definitivo	Gtos Comprometidos	Oblig.Recon. Netas	Reman. de Crédito	Pagos	Oblig.Pend. Pago
*** 6 INVERSIONES REALES	1.533.402,00	87.477,71	1.620.879,71	1.263.926,60	1.157.635,46	463.244,25	565.681,93	591.953,53
72000 A LA ADMINISTRACIÓN GRAL.DE LA COMUNID		1.274,42	1.274,42			1.274,42		
* 720 A LA ADMINISTRACIÓN GRAL.DE LA COMUNIDAD		1.274,42	1.274,42			1.274,42		
** 72 A LA ADMINISTRACIÓN GRAL.DE LA COMUNIDAD		1.274,42	1.274,42			1.274,42		
76105 INVERSIONES EN CENTROS E INSTAL.PARA L	1.825.000,00		1.825.000,00	1.325.000,00	467.500,00	1.357.500,00	467.500,00	
* 761 A ENTID.Y ACTIV. EN ÁREA PROTECC.Y PROMO	1.825.000,00		1.825.000,00	1.325.000,00	467.500,00	1.357.500,00	467.500,00	
** 76 AL SECTOR PÚBLICO LOCAL	1.825.000,00		1.825.000,00	1.325.000,00	467.500,00	1.357.500,00	467.500,00	
*** 7 TRANSFERENCIAS DE CAPITAL	1.825.000,00	1.274,42	1.826.274,42	1.325.000,00	467.500,00	1.358.774,42	467.500,00	
**** 323B PROMOCIÓN DE LA MUJER	10.679.926,00	250.068,08	10.929.994,08	8.935.177,27	7.872.007,44	3.057.986,64	7.106.071,89	765.935,55



LIQUIDACIÓN PRESUPUESTO DE GASTOS RESUMEN POR CAPITULO, ARTICULO, SUBCONCEPTO

IM - Inst.de la Mujer - EJERCICIO 2009

LQP-M122

Clasificación Económica

Mes: 1 a 12

Subconcepto/Concepto/Artículo/ Capítulo	Crédito Inicial	Modificac.	Créd. Definitivo	Gtos Comprometidos	Oblig.Recon. Netas	Reman.de Crédito	Pagos	Oblig.Pend. Pago
10000 RETRIBUCIONES BÁSICAS	18.763,00		18.763,00	18.394,20	18.394,20	368,80	18.394,20	
10001 OTRAS REMUNERACIONES	41.815,00		41.815,00	40.994,36	40.994,36	820,64	40.994,36	
* 100 RETRIBUCIONES BÁSICAS Y OTRAS REMUNERACI	60.578,00		60.578,00	59.388,56	59.388,56	1.189,44	59.388,56	
** 10 ALTOS CARGOS	60.578,00		60.578,00	59.388,56	59.388,56	1.189,44	59.388,56	
12000 SUELDO	338.490,00	44.843,82	383.333,82	308.943,97	308.943,97	74.389,85	308.943,97	
12001 TRIENIOS	50.561,00	2.700,00	53.261,00	53.207,33	53.207,33	53,67	53.207,33	
12002 COMPLEMENTO DE DESTINO	199.271,00		199.271,00	191.514,41	191.514,41	7.756,59	191.514,41	
12003 COMPLEMENTO ESPECÍFICO DEL PUESTO DE T	153.566,00		153.566,00	227.462,37	227.462,37	73.896,37-	227.462,37	
12005 OTRAS REMUNERACIONES	83.337,00		83.337,00	89.486,00	89.486,00	6.149,00-	89.486,00	
* 120 RETRIBUCIONES BÁSICAS Y COMPLEMENTARIAS	825.225,00	47.543,82	872.768,82	870.614,08	870.614,08	2.154,74	870.614,08	
12100 SUELDO	3.065,00	7.473,95	10.538,95	4.422,07	4.422,07	6.116,88	4.422,07	



Subconcepto/Concepto/Artículo/ Capítulo	Crédito Inicial	Modificac.	Créd. Definitivo	Gtos Comprometidos	Oblig.Recon. Netas	Reman.de Crédito	Pagos	Oblig.Pend. Pago
12102 COMPLEMENTO DE DESTINO	1,00		1,00	2.379,84	2.379,84	2.378,84-	2.379,84	
12103 COMPLEMENTO ESPECÍFICO DEL PUESTO DE T	1,00		1,00	2.628,13	2.628,13	2.627,13-	2.628,13	
12105 OTRAS REMUNERACIONES	1,00		1,00	1.042,02	1.042,02	1.041,02-	1.042,02	
* 121 RETRIBUCIONES POR SUSTITUCION DE FUNCION	3.068,00	7.473,95	10.541,95	10.472,06	10.472,06	69,89	10.472,06	
** 12 FUNCIONARIOS	828.293,00	55.017,77	883.310,77	881.086,14	881.086,14	2.224,63	881.086,14	
13100 SALARIOS		5.442,85	5.442,85	1.737,28	1.735,09	3.707,76	1.735,09	
13102 COMPLEMENTO DE PUESTO DE TRABAJO		310,00	310,00	901,44	900,56	590,56-	900,56	
13103 OTRAS REMUNERACIONES				470,11	469,17	469,17-	469,17	
* 131 LABORAL TEMPORAL		5.752,85	5.752,85	3.108,83	3.104,82	2.648,03	3.104,82	
** 13 LABORALES		5.752,85	5.752,85	3.108,83	3.104,82	2.648,03	3.104,82	
15100 GRATIFICACIONES POR SERVICIOS EXTRAORD	7.513,00	5.810,00-	1.703,00			1.703,00		
* 151 GRATIFICACIONES	7.513,00	5.810,00-	1.703,00			1.703,00		
** 15 INCENTIVOS AL RENDIMIENTO	7.513,00	5.810,00-	1.703,00			1.703,00		
16000 SEGURIDAD SOCIAL	217.596,00	11.125,75	228.721,75	226.504,07	226.504,07	2.217,68	226.504,07	
* 160 CUOTAS SOCIALES	217.596,00	11.125,75	228.721,75	226.504,07	226.504,07	2.217,68	226.504,07	
16200 FORMACIÓN Y PERFECCIONAMIENTO DEL PERS	3.065,00	500,00-	2.565,00	450,00	450,00	2.115,00	450,00	



Subconcepto/Concepto/Artículo/ Capítulo	Crédito Inicial	Modificac.	Créd. Definitivo	Gtos Comprometidos	Oblig.Recon. Netas	Reman.de Crédito	Pagos	Oblig.Pend. Pago
* 162 GASTOS SOCIALES DEL PERSONAL	3.065,00	500,00-	2.565,00	450,00	450,00	2.115,00	450,00	
** 16 CUOTAS,PRESTACIONES Y GASTOS SOCIALES EMP	220.661,00	10.625,75	231.286,75	226.954,07	226.954,07	4.332,68	226.954,07	
*** 1 GASTOS DE PERSONAL	1.117.045,00	65.586,37	1.182.631,37	1.170.537,60	1.170.533,59	12.097,78	1.170.533,59	
20200 ARRENDAMIENTOS DE EDIFICIOS	19.850,00		19.850,00	16.253,29	16.253,29	3.596,71	16.253,29	
* 202 ARRENDAMIENTOS DE EDIFICIOS Y OTRAS CONS	19.850,00		19.850,00	16.253,29	16.253,29	3.596,71	16.253,29	
** 20 ARRENDAMIENTOS Y CÁNONES	19.850,00		19.850,00	16.253,29	16.253,29	3.596,71	16.253,29	
21200 EDIFICIOS	5.179,00	2.400,00-	2.779,00	331,36	331,36	2.447,64	331,36	
* 212 EDIFICIOS Y OTRAS CONSTRUCCIONES	5.179,00	2.400,00-	2.779,00	331,36	331,36	2.447,64	331,36	
21300 MAQUINARIA	200,00		200,00			200,00		
21301 INSTALACIONES	500,00		500,00			500,00		
* 213 MAQUINARIA,INSTALACIONES Y UTILLAJE	700,00		700,00			700,00		
21400 ELEMENTOS DE TRANSPORTE	500,00		500,00	12,00	12,00	488,00	12,00	
* 214 ELEMENTOS DE TRANSPORTE	500,00		500,00	12,00	12,00	488,00	12,00	
21500 MOBILIARIO Y ENSERES	3.500,00		3.500,00	231,14	231,14	3.268,86	231,14	
* 215 MOBILIARIO Y ENSERES	3.500,00		3.500,00	231,14	231,14	3.268,86	231,14	



Subconcepto/Concepto/Artículo/ Capítulo	Crédito Inicial	Modificac.	Créd. Definitivo	Gtos Comprometidos	Oblig.Recon. Netas	Reman.de Crédito	Pagos	Oblig.Pend. Pago
21600 EQUIPOS PARA PROCESOS DE INFORMACIÓN	500,00		500,00	723,81	723,81	223,81-	723,81	
* 216 EQUIPOS PARA PROCESOS DE INFORMACIÓN	500,00		500,00	723,81	723,81	223,81-	723,81	
21900 OTRO INMOVILIZADO MATERIAL	100,00		100,00			100,00		
* 219 OTRO INMOVILIZADO MATERIAL	100,00		100,00			100,00		
** 21 REPARACIONES, MANTENIMIENTO Y CONSERVACIÓ	10.479,00	2.400,00-	8.079,00	1.298,31	1.298,31	6.780,69	1.298,31	
22000 ORDINARIO NO INVENTARIABLE	7.500,00		7.500,00	6.893,59	6.893,59	606,41	6.893,59	
22001 PRENSA, REVISTAS, LIBROS Y OTRAS PUBLI	3.750,00		3.750,00	1.759,96	1.759,96	1.990,04	1.759,96	
22002 MATERIAL INFORMÁTICO NO INVENTARIABLE	2.500,00		2.500,00	3.737,98	3.737,98	1.237,98-	3.737,98	
* 220 MATERIAL DE OFICINA	13.750,00		13.750,00	12.391,53	12.391,53	1.358,47	12.391,53	
22100 ENERGÍA ELÉCTRICA	4.800,00	2.671,23-	2.128,77	782,68	782,68	1.346,09	724,23	58,45
22101 AGUA	5.000,00		5.000,00			5.000,00		
22103 COMBUSTIBLE Y CARBURANTES PARA AUTOMOC	2.000,00		2.000,00	1.440,50	345,48	1.654,52	345,48	
22104 VESTUARIO	200,00		200,00			200,00		
22105 PRODUCTOS ALIMENTICIOS	43.250,00		43.250,00	48.570,61	48.570,61	5.320,61-	44.503,82	4.066,79



Subconcepto/Concepto/Artículo/ Capítulo	Crédito Inicial	Modificac.	Créd. Definitivo	Gtos Comprometidos	Oblig.Recon. Netas	Reman.de Crédito	Pagos	Oblig.Pend. Pago
22106 PRODUCTOS FARMACÉUTICOS Y MATERIAL SAN	2.000,00		2.000,00	344,72	344,72	1.655,28	235,62	109,10
22109 OTROS SUMINISTROS	20.000,00		20.000,00	2.962,90	2.962,90	17.037,10	1.065,08	1.897,82
* 221 SUMINISTROS	77.250,00	2.671,23-	74.578,77	54.101,41	53.006,39	21.572,38	46.874,23	6.132,16
22200 TELEFÓNICAS	21.600,00		21.600,00	25.733,79	17.336,51	4.263,49	16.835,54	500,97
22201 POSTALES Y TELEGRÁFICAS	22.000,00		22.000,00	13.554,13	13.554,13	8.445,87	12.411,23	1.142,90
* 222 COMUNICACIONES	43.600,00		43.600,00	39.287,92	30.890,64	12.709,36	29.246,77	1.643,87
22300 TRANSPORTES	5.588,00		5.588,00			5.588,00		
* 223 TRANSPORTES	5.588,00		5.588,00			5.588,00		
22402 DE VEHÍCULOS	700,00		700,00	345,35		700,00		
* 224 PRIMAS DE SEGURO	700,00		700,00	345,35		700,00		
22502 LOCALES	100,00		100,00	58,35	58,35	41,65	58,35	
* 225 TRIBUTOS	100,00		100,00	58,35	58,35	41,65	58,35	
22601 ATENCIONES PROTOCOLARIAS Y REPRESENTAT	4.800,00		4.800,00	2.232,79	2.232,79	2.567,21	2.232,79	
22602 PUBLICIDAD Y PROPAGANDA	35.000,00	110.000,00	145.000,00	120.659,38	120.659,38	24.340,62	120.659,38	
22606 REUNIONES, CONFERENCIAS Y CURSOS	73.200,00	15.000,00-	58.200,00	120.517,56	120.517,56	62.317,56-	120.517,56	
22609 OTROS GASTOS DIVERSOS	123.000,00	80.000,00	203.000,00	107.109,18	107.109,18	95.890,82	89.709,18	17.400,00
* 226 GASTOS DIVERSOS	236.000,00	175.000,00	411.000,00	350.518,91	350.518,91	60.481,09	333.118,91	17.400,00
22700 LIMPIEZA Y ASEO	28.000,00		28.000,00	30.669,50	25.842,99	2.157,01	25.842,99	



Subconcepto/Concepto/Artículo/ Capítulo	Crédito Inicial	Modificac.	Créd. Definitivo	Gtos Comprometidos	Oblig.Recon. Netas	Reman.de Crédito	Pagos	Oblig.Pend. Pago
22703 POSTALES	10.000,00		10.000,00	883,47	883,47	9.116,53	883,47	
22704 CUSTODIA, DEPÓSITO Y ALMACENAJE	2.000,00		2.000,00	1.333,71	1.333,71	666,29	1.333,71	
22706 ESTUDIOS Y TRABAJOS TÉCNICOS	72.000,00	15.000,00-	57.000,00	8.083,41	8.083,41	48.916,59	8.083,41	
22709 OTROS	215.400,00	20.000,00	235.400,00	260.844,82	223.634,30	11.765,70	166.504,31	57.129,99
* 227 TRABAJOS REALIZADOS POR OTRAS EMPRESAS Y	327.400,00	5.000,00	332.400,00	301.814,91	259.777,88	72.622,12	202.647,89	57.129,99
** 22 MATERIAL, SUMINISTROS Y OTROS	704.388,00	177.328,77	881.716,77	758.518,38	706.643,70	175.073,07	624.337,68	82.306,02
23001 REEMBOLSO DE GASTOS DE ALTOS CARGOS	3.750,00		3.750,00	773,16	773,16	2.976,84	773,16	
23002 DEL PERSONAL	2.250,00	900,00	3.150,00	4.000,41	4.000,41	850,41-	4.000,41	
* 230 DIETAS	6.000,00	900,00	6.900,00	4.773,57	4.773,57	2.126,43	4.773,57	
23101 DE ALTOS CARGOS	7.500,00		7.500,00	1.920,91	1.920,91	5.579,09	1.920,91	
23102 DEL PERSONAL	4.000,00	1.500,00	5.500,00	9.576,14	9.576,14	4.076,14-	9.576,14	
* 231 LOCOMOCIÓN	11.500,00	1.500,00	13.000,00	11.497,05	11.497,05	1.502,95	11.497,05	
** 23 INDEMNIZACIONES POR RAZÓN DEL SERVICIO	17.500,00	2.400,00	19.900,00	16.270,62	16.270,62	3.629,38	16.270,62	
24000 GASTOS DE EDICIÓN Y DISTRIBUCIÓN	55.000,00	30.000,00-	25.000,00	9.971,47	9.971,47	15.028,53	9.971,47	
* 240 GASTOS DE EDICIÓN Y DISTRIBUCIÓN	55.000,00	30.000,00-	25.000,00	9.971,47	9.971,47	15.028,53	9.971,47	
** 24 GASTOS DE PUBLICACIONES	55.000,00	30.000,00-	25.000,00	9.971,47	9.971,47	15.028,53	9.971,47	



Subconcepto/Concepto/Artículo/ Capítulo	Crédito Inicial	Modificac.	Créd. Definitivo	Gtos Comprometidos	Oblig.Recon. Netas	Reman.de Crédito	Pagos	Oblig.Pend. Pago
*** 2 GASTOS CORRIENTES EN BIENES Y SERVICIOS	807.217,00	147.328,77	954.545,77	802.312,07	750.437,39	204.108,38	668.131,37	82.306,02
42000 A LA ADMINISTRACIÓN GRAL.DE LA COMUNID		1.396,81	1.396,81			1.396,81		
* 420 A LA ADMINISTRACIÓN GRAL.DE LA COMUNIDAD		1.396,81	1.396,81			1.396,81		
** 42 A LA ADMINISTRACIÓN GRAL.DE LA COMUNIDAD		1.396,81	1.396,81			1.396,81		
46106 ACTUAC. APOYO A LA MUJER E IGUALDAD OP	1.288.000,00	5.000,00	1.293.000,00	1.293.000,00	1.293.000,00		1.288.000,00	5.000,00
46107 ALOJAM.ACOGIDA Y ACT.CONTRA LA VIOLENC	1.260.000,00	89.100,00-	1.170.900,00	1.170.467,00	1.170.467,00	433,00	1.170.467,00	
46108 CONCILIACION DE LA VIDA LABORAL Y FAMI	370.596,00		370.596,00			370.596,00		
* 461 A ENTID.Y ACTIV. EN ÁREA PROTECC.Y PROMO	2.918.596,00	84.100,00-	2.834.496,00	2.463.467,00	2.463.467,00	371.029,00	2.458.467,00	5.000,00
46599 OTRAS ACTUAC.MAT.DE EMPLEO Y RELACIONE	800.000,00		800.000,00	799.990,00	799.990,00	10,00	799.990,00	
* 465 A ENTID.Y ACTIV. EN ÁREA EMPLEO Y RELAC.	800.000,00		800.000,00	799.990,00	799.990,00	10,00	799.990,00	
** 46 AL SECTOR PÚBLICO LOCAL	3.718.596,00	84.100,00-	3.634.496,00	3.263.457,00	3.263.457,00	371.039,00	3.258.457,00	5.000,00
47101 CONCILIACIÓN DE LA VIDA LABORAL Y FAMI	100.000,00		100.000,00	100.000,00	100.000,00		40.000,00	60.000,00
* 471 A ENTID.Y ACTIV. EN ÁREA PROTECC.Y PROMO	100.000,00		100.000,00	100.000,00	100.000,00		40.000,00	60.000,00



Subconcepto/Concepto/Artículo/ Capítulo	Crédito Inicial	Modificac.	Créd. Definitivo	Gtos Comprometidos	Oblig.Recon. Netas	Reman.de Crédito	Pagos	Oblig.Pend. Pago
47501 INICIATIVA EMPRESARIAL Y AUTOEMPLEO	293.626,00		293.626,00			293.626,00		
* 475 A ENTID.Y ACTIV. EN ÁREA EMPLEO Y RELAC.	293.626,00		293.626,00			293.626,00		
** 47 A EMPRESAS PRIVADAS	393.626,00		393.626,00	100.000,00	100.000,00	293.626,00	40.000,00	60.000,00
48102 COLECTIVOS DESFAVOREC. O CON RIESGO EX	230.000,00		230.000,00	230.000,00	230.000,00		230.000,00	
48107 ACTUACIONES APOYO A LA MUJER E IGUALDA	494.000,00	63.000,00-	431.000,00	128.000,00	128.000,00	303.000,00	128.000,00	
48108 ALOJAMIENTOS ACOGIDA Y ACT.CONTRA VIOL	310.000,00	101.104,00	411.104,00	411.104,00	363.604,00	47.500,00	338.328,00	25.276,00
48109 CONCILIACION DE LA VIDA LABORAL Y FAMI	160.000,00	40.000,00	200.000,00	200.000,00	200.000,00		200.000,00	
48199 OTRAS ACTUAC.MAT.DE PROTECCION Y PROMO	50.000,00	47.000,00-	3.000,00			3.000,00		
* 481 A ENTID.Y ACTIV. EN ÁREA PROTECC.Y PROMO	1.244.000,00	31.104,00	1.275.104,00	969.104,00	921.604,00	353.500,00	896.328,00	25.276,00
48201 ENTIDADES DE PREVENCIÓN Y LUCHA CONTRA	24.040,00		24.040,00	24.040,00	24.040,00		24.040,00	
* 482 A ENTIDADES Y ACTIV. EN EL ÁREA DE SALUD	24.040,00		24.040,00	24.040,00	24.040,00		24.040,00	
48351 BECAS DE COLABORACION	17.000,00		17.000,00	16.800,00	16.800,00	200,00	15.400,00	1.400,00
* 483 A ENTID.Y ACTIV. EN EL ÁREA EDUCACIÓN Y	17.000,00		17.000,00	16.800,00	16.800,00	200,00	15.400,00	1.400,00



Subconcepto/Concepto/Artículo/ Capítulo	Crédito Inicial	Modificac.	Créd. Definitivo	Gtos Comprometidos	Oblig.Recon. Netas	Reman.de Crédito	Pagos	Oblig.Pend. Pago
** 48 A FAMILIAS E INSTITUCIONES SIN FINES DE L	1.285.040,00	31.104,00	1.316.144,00	1.009.944,00	962.444,00	353.700,00	935.768,00	26.676,00
*** 4 TRANSFERENCIAS CORRIENTES	5.397.262,00	51.599,19-	5.345.662,81	4.373.401,00	4.325.901,00	1.019.761,81	4.234.225,0 0	91.676,00
62100 EDIFICIOS	25.000,00		25.000,00	9.627,42	9.627,42	15.372,58	9.627,42	
* 621 EDIFICIOS Y OTRAS CONSTRUCCIONES	25.000,00		25.000,00	9.627,42	9.627,42	15.372,58	9.627,42	
62501 FONDO BIBLIOGRÁFICO	4.000,00		4.000,00	610,98	610,98	3.389,02	610,98	
* 625 FONDO ARTÍSTICO Y BIBLIOGRÁFICO	4.000,00		4.000,00	610,98	610,98	3.389,02	610,98	
62900 OTROS ACTIVOS MATERIALES	4.402,00		4.402,00			4.402,00		
* 629 OTROS ACTIVOS MATERIALES	4.402,00		4.402,00			4.402,00		
** 62 INVERSIÓN NUEVA ASOCIADA FUNCIONAM.OPERAT	33.402,00		33.402,00	10.238,40	10.238,40	23.163,60	10.238,40	
64500 APLICACIONES INFORMÁTICAS		98.546,00	98.546,00	101.439,26	64.919,28	33.626,72	60.151,97	4.767,31
* 645 APLICACIONES INFORMÁTICAS		98.546,00	98.546,00	101.439,26	64.919,28	33.626,72	60.151,97	4.767,31
64900 OTRO INMOVILIZADO INMATERIAL	1.500.000,00	11.068,29-	1.488.931,71	1.152.248,94	1.082.477,78	406.453,93	495.291,56	587.186,22
* 649 OTRO INMOVILIZADO INMATERIAL	1.500.000,00	11.068,29-	1.488.931,71	1.152.248,94	1.082.477,78	406.453,93	495.291,56	587.186,22
** 64 GASTOS DE INVERSIONES DE CARÁCTER INMATER	1.500.000,00	87.477,71	1.587.477,71	1.253.688,20	1.147.397,06	440.080,65	555.443,53	591.953,53



Subconcepto/Concepto/Artículo/ Capítulo	Crédito Inicial	Modificac.	Créd. Definitivo	Gtos Comprometidos	Oblig.Recon. Netas	Reman.de Crédito	Pagos	Oblig.Pend. Pago
*** 6 INVERSIONES REALES	1.533.402,00	87.477,71	1.620.879,71	1.263.926,60	1.157.635,46	463.244,25	565.681,93	591.953,53
72000 A LA ADMINISTRACIÓN GRALDE LA COMUNID		1.274,42	1.274,42			1.274,42		
* 720 A LA ADMINISTRACIÓN GRAL.DE LA COMUNIDAD		1.274,42	1.274,42			1.274,42		
** 72 A LA ADMINISTRACIÓN GRAL.DE LA COMUNIDAD		1.274,42	1.274,42			1.274,42		
76105 INVERSIONES EN CENTROS E INSTAL.PARA L	1.825.000,00		1.825.000,00	1.325.000,00	467.500,00	1.357.500,00	467.500,00	
* 761 A ENTID.Y ACTIV. EN ÁREA PROTECC.Y PROMO	1.825.000,00		1.825.000,00	1.325.000,00	467.500,00	1.357.500,00	467.500,00	
** 76 AL SECTOR PÚBLICO LOCAL	1.825.000,00		1.825.000,00	1.325.000,00	467.500,00	1.357.500,00	467.500,00	
*** 7 TRANSFERENCIAS DE CAPITAL	1.825.000,00	1.274,42	1.826.274,42	1.325.000,00	467.500,00	1.358.774,42	467.500,00	
**** Total	10.679.926,00	250.068,08	10.929.994,08	8.935.177,27	7.872.007,44	3.057.986,64	7.106.071,89	765.935,55



LIQUIDACION DEL PRESUPUESTO DE INGRESOS



LIQUIDACION PRESUPUESTO DE INGRESOS RESUMEN POR CAPITULOS

IM - Inst.de la Mujer - EJERCICIO 2009

LQP-M509

Resumen por Capítulos

Mes: 1 a 12

Clasificación Económica	Previsión Inicial	Modif. Previsiones	Prev. Definitiva	Dchos.Rdos. Netos	Recaudación Neta	Dchos. Cancelados	Dchos. Ptes.31-12
3 TASAS, PRECIOS PÚBLICOS Y	4,00	12.252,00	12.256,00	126.399,71	50.698,66		75.701,05
4 TRANSFERENCIAS CORRIENTES	7.256.520,00	201.816,08	7.458.336,08	7.465.350,15	6.395.521,73		1.069.828,42
5 INGRESOS PATRIMONIALES	15.000,00		15.000,00	5.014,59	4.886,88		127,71
6 ENAJENACIÓN DE INVERSIONE				4.978,56	3.394,89		1.583,67
7 TRANSFERENCIAS DE CAPITAL	3.408.402,00		3.408.402,00	3.408.402,00	498.017,00		2.910.385,00
8 ACTIVOS FINANCIEROS		36.000,00	36.000,00				
* TOTAL INFORME	10.679.926,00	250.068,08	10.929.994,08	11.010.145,01	6.952.519,16		4.057.625,85



LIQUIDACION PRESUPUESTO DE INGRESOS RESUMEN POR ARTICULO

IM - Inst.de la Mujer - EJERCICIO 2009

LQP-M510

Resumen por Artículos

Mes: 1 a 12

Clasificación Económica	Previsión Inicial	Modif. Previsiones	Prev. Definitiva	Dchos.Rdos. Netos	Recaudación Neta	Dchos. Cancelados	Dchos.Ptes.31-12
38 REINTEGROS DE OPERACION	4,00	12.252,00	12.256,00	126.399,71	50.698,66		75.701,05
* 3 TASAS, PRECIOS PÚBLICOS	4,00	12.252,00	12.256,00	126.399,71	50.698,66		75.701,05
40 DEL SECTOR PÚBLICO ESTA	120.999,00	150.788,00	271.787,00	271.787,00			271.787,00
41 DE ORGANISMOS AUTÓNOMOS		2.986,66	2.986,66	9.750,73	9.750,73		
42 DE LA ADMINISTRACIÓN GR	7.135.521,00	48.041,42	7.183.562,42	7.183.562,42	6.385.521,00		798.041,42
49 DEL EXTERIOR				250,00	250,00		
* 4 TRANSFERENCIAS CORRIENTE	7.256.520,00	201.816,08	7.458.336,08	7.465.350,15	6.395.521,73		1.069.828,42
52 INTERESES DE DEPÓSITOS	15.000,00		15.000,00	5.014,59	4.886,88		127,71
* 5 INGRESOS PATRIMONIALES	15.000,00		15.000,00	5.014,59	4.886,88		127,71
68 REINTEGROS POR OPERACIO				4.978,56	3.394,89		1.583,67



Clasificación Económica	Previsión Inicial	Modif. Previsiones	Prev. Definitiva	Dchos.Rdos. Netos	Recaudación Neta	Dchos. Cancelados	Dchos.Ptes.31-12
* 6 ENAJENACIÓN DE INVERSION				4.978,56	3.394,89		1.583,67
72 DE LA ADMINISTRACIÓN GR	3.408.402,00		3.408.402,00	3.408.402,00	498.017,00		2.910.385,00
* 7 TRANSFERENCIAS DE CAPITA	3.408.402,00		3.408.402,00	3.408.402,00	498.017,00		2.910.385,00
87 REMANENTE DE TESORERIA		36.000,00	36.000,00				
* 8 ACTIVOS FINANCIEROS		36.000,00	36.000,00				
** TOTAL INFORME	10.679.926,00	250.068,08	10.929.994,08	11.010.145,01	6.952.519,16		4.057.625,85



LIQUIDACION PRESUPUESTO DE INGRESOS RESUMEN POR CONCEPTO

IM - Inst.de la Mujer - EJERCICIO 2009

LQP-M511
Resumen por Conceptos
Mes: 1 a 12

Clasificación Económica	Previsión Inicial	Modif. Previsiones	Prev. Definitiva	Dchos.Rdos. Netos	Recaudación Neta	Dchos. Cancelados	Dchos.Ptes. 31-12
380 DE EJERCICIOS CERRADO	1,00		1,00	110.583,89	34.932,69		75.651,20
381 DEL PRESUPUESTO CORRI	3,00	12.252,00	12.255,00	15.815,82	15.765,97		49,85
* 38 REINTEGROS DE OPERACIO	4,00	12.252,00	12.256,00	126.399,71	50.698,66		75.701,05
** 3 TASAS, PRECIOS PÚBLICOS	4,00	12.252,00	12.256,00	126.399,71	50.698,66		75.701,05
403 SUBVENC.FINALISTAS AC	120.999,00	150.788,00	271.787,00	271.787,00			271.787,00
* 40 DEL SECTOR PÚBLICO ESTATAL	120.999,00	150.788,00	271.787,00	271.787,00			271.787,00
410 DE ORGANISMOS AUTÓNOM		2.986,66	2.986,66	9.750,73	9.750,73		
* 41 DE ORGANISMOS AUTÓNOMO		2.986,66	2.986,66	9.750,73	9.750,73		
420 DE LA CONSEJERÍA A LA QUE ESTA ADSCRITO	7.135.521,00	48.041,42	7.183.562,42	7.183.562,42	6.385.521,00		798.041,42
* 42 DE LA ADMINISTRACIÓN G	7.135.521,00	48.041,42	7.183.562,42	7.183.562,42	6.385.521,00		798.041,42
499 OTRAS TRANSFERENCIAS				250,00	250,00		



Clasificación Económica	Previsión Inicial	Modif. Previsiones	Prev. Definitiva	Dchos.Rdos. Netos	Recaudación Neta	Dchos. Cancelados	Dchos.Ptes. 31-12
* 49 DEL EXTERIOR				250,00	250,00		
** 4 TRANSFERENCIAS CORRIENT	7.256.520,00	201.816,08	7.458.336,08	7.465.350,15	6.395.521,73		1.069.828,42
520 INTERESES DE CUENTAS	15.000,00		15.000,00	5.014,59	4.886,88		127,71
* 52 INTERESES DE DEPÓSITOS	15.000,00		15.000,00	5.014,59	4.886,88		127,71
** 5 INGRESOS PATRIMONIALES	15.000,00		15.000,00	5.014,59	4.886,88		127,71
680 DE EJERCICIOS CERRADO				4.978,56	3.394,89		1.583,67
* 68 REINTEGROS POR OPERACI				4.978,56	3.394,89		1.583,67
** 6 ENAJENACIÓN DE INVERSIO				4.978,56	3.394,89		1.583,67
720 DE LA CONSEJERÍA A LA	3.408.402,00		3.408.402,00	3.408.402,00	498.017,00		2.910.385,00
* 72 DE LA ADMINISTRACIÓN G	3.408.402,00		3.408.402,00	3.408.402,00	498.017,00		2.910.385,00
** 7 TRANSFERENCIAS DE CAPIT	3.408.402,00		3.408.402,00	3.408.402,00	498.017,00		2.910.385,00
870 REMANENTE DE TESORERI		36.000,00	36.000,00				
* 87 REMANENTE DE TESORERIA		36.000,00	36.000,00				
** 8 ACTIVOS FINANCIEROS		36.000,00	36.000,00				
*** TOTAL INFORME	10.679.926,00	250.068,08	10.929.994,08	11.010.145,01	6.952.519,16		4.057.625,85



LIQUIDACION PRESUPUESTO DE INGRESOS RESUMEN CONCEPTO(SUBCONCEPTO)

IM - Inst.de la Mujer - EJERCICIO 2009

LQP-M512

Desglose por conceptos.

Mes: 1 a 12

Clasificación Económica	Previsión Inicial	Prev. Modificada	Prev. Definitiva	Dchos.Rdos. Netos	Recaudación Neta	Dchos. Cancelados	Dchos.Ptes. 31-12
38000 DE EJERCICIOS CERRADOS	1,00		1,00	110.583,89	34.932,69		75.651,20
* 380 DE EJERCICIOS CERRADOS	1,00		1,00	110.583,89	34.932,69		75.651,20
38100 PAGOS INDEBIDOS	1,00		1,00	49,85			49,85
38101 SEGURIDAD SOCIAL (I.T.)	1,00	12.252,00	12.253,00	15.765,97	15.765,97		
38103 POR ANUNCIOS A CARGO DE PARTICULARES	1,00		1,00				
* 381 DEL PRESUPUESTO CORRIENTE	3,00	12.252,00	12.255,00	15.815,82	15.765,97		49,85
** 38 REINTEGROS DE OPERACIONES CORRIENTES	4,00	12.252,00	12.256,00	126.399,71	50.698,66		75.701,05
*** 3 TASAS, PRECIOS PÚBLICOS Y OTROS INGRESOS	4,00	12.252,00	12.256,00	126.399,71	50.698,66		75.701,05
40300 PROGRAMAS DIRIGIDOS A MUJERES	75.000,00	14.317,00-	60.683,00	60.683,00			60.683,00
40321 PROGRAMA CLARA	45.999,00	45.999,00-					
40322 MEDIDAS PROTECCION INTEGRAL VIOLENCIA		211.104,00	211.104,00	211.104,00			211.104,00



Clasificación Económica	Previsión Inicial	Prev. Modificada	Prev. Definitiva	Dchos.Rdos. Netos	Recaudación Neta	Dchos. Cancelados	Dchos.Ptes. 31-12
* 403 SUBVENC.FINALISTAS ACTUAC.ÁREA PROTEC.Y	120.999,00	150.788,00	271.787,00	271.787,00			271.787,00
** 40 DEL SECTOR PÚBLICO ESTATAL	120.999,00	150.788,00	271.787,00	271.787,00			271.787,00
41007 DEL SERVICIO REGIONAL DE EMPLEO Y FORM		2.986,66	2.986,66	9.750,73	9.750,73		
* 410 DE ORGANISMOS AUTÓNOMOS DE LA CARM		2.986,66	2.986,66	9.750,73	9.750,73		
** 41 DE ORGANISMOS AUTÓNOMOS DE LA CARM		2.986,66	2.986,66	9.750,73	9.750,73		
42000 PARA GASTOS GENERALES DE FUNCIONAMIENT	6.641.274,00	48.041,42	6.689.315,42	6.689.315,42	5.891.274,00		798.041,42
42002 ACTUACIONES COFINANCIADAS POR EL F.S.E	494.247,00		494.247,00	494.247,00	494.247,00		
* 420 DE LA CONSEJERÍA A LA QUE ESTÁ ADSCRITO	7.135.521,00	48.041,42	7.183.562,42	7.183.562,42	6.385.521,00		798.041,42
** 42 DE LA ADMINISTRACIÓN GRAL.DE LA COMUNIDAD	7.135.521,00	48.041,42	7.183.562,42	7.183.562,42	6.385.521,00		798.041,42
49999 OTRAS TRANSFERENCIAS DEL EXTERIOR				250,00	250,00		
* 499 OTRAS TRANSFERENCIAS CORRIENTES DEL EXTERIOR				250,00	250,00		
** 49 DEL EXTERIOR				250,00	250,00		
*** 4 TRANSFERENCIAS CORRIENTES	7.256.520,00	201.816,08	7.458.336,08	7.465.350,15	6.395.521,73		1.069.828,42
52000 INTERESES DE CUENTAS BANCARIAS	15.000,00		15.000,00	5.014,59	4.886,88		127,71



Clasificación Económica	Previsión Inicial	Prev. Modificada	Prev. Definitiva	Dchos.Rdos. Netos	Recaudación Neta	Dchos. Cancelados	Dchos.Ptes. 31-12
* 520 INTERESES DE CUENTAS BANCARIAS	15.000,00		15.000,00	5.014,59	4.886,88		127,71
** 52 INTERESES DE DEPÓSITOS	15.000,00		15.000,00	5.014,59	4.886,88		127,71
*** 5 INGRESOS PATRIMONIALES	15.000,00		15.000,00	5.014,59	4.886,88		127,71
68000 DE EJERCICIOS CERRADOS				4.978,56	3.394,89		1.583,67
* 680 DE EJERCICIOS CERRADOS				4.978,56	3.394,89		1.583,67
** 68 REINTEGROS POR OPERACIONES DE CAPITAL				4.978,56	3.394,89		1.583,67
*** 6 ENAJENACIÓN DE INVERSIONES REALES				4.978,56	3.394,89		1.583,67
72000 PARA OPERACIONES DE CAPITAL	3.301.050,00		3.301.050,00	3.301.050,00	400.000,00		2.901.050,00
72001 ACTUACIONES COFINANCIADAS POR EL F.S.E	107.352,00		107.352,00	107.352,00	98.017,00		9.335,00
* 720 DE LA CONSEJERÍA A LA QUE ESTÁ ADSCRITO	3.408.402,00		3.408.402,00	3.408.402,00	498.017,00		2.910.385,00
** 72 DE LA ADMINISTRACIÓN GRAL.DE LA COMUNIDAD	3.408.402,00		3.408.402,00	3.408.402,00	498.017,00		2.910.385,00
*** 7 TRANSFERENCIAS DE CAPITAL	3.408.402,00		3.408.402,00	3.408.402,00	498.017,00		2.910.385,00
87000 REMANENTE DE TESORERÍA AFECTADO		36.000,00	36.000,00				
* 870 REMANENTE DE TESORERIA AFECTADO		36.000,00	36.000,00				
** 87 REMANENTE DE TESORERIA		36.000,00	36.000,00				
*** 8 ACTIVOS FINANCIEROS		36.000,00	36.000,00				
**** TOTAL INFORME	10.679.926,00	250.068,08	10.929.994,08	11.010.145,01	6.952.519,16		4.057.625,85



LIQUIDACION PRESUPUESTO DE INGRESOS RESUMEN POR ORGANICA ,SERVICIO , SUBCONCEPTO

IM - Inst.de la Mujer - EJERCICIO 2009

LQP-M507

Clasificación Orgánica por Servicio

Mes: 1 a 12

Clasificación Económica	Previsión Inicial	Modif. Previsiones	Prev. Definitiva	Dchos.Rdos. Netos	Recaudación Neta	Cancelaciones	Dchos.Ptes. 31-12
38000 DE EJERCICIOS CERRAD	1,00		1,00	110.583,89	34.932,69		75.651,20
38100 PAGOS INDEBIDOS	1,00		1,00	49,85			49,85
38101 SEGURIDAD SOCIAL (I.	1,00	12.252,00	12.253,00	15.765,97	15.765,97		
38103 POR ANUNCIOS A CARGO	1,00		1,00				
40300 PROGRAMAS DIRIGIDOS	75.000,00	14.317,00-	60.683,00	60.683,00			60.683,00
40321 PROGRAMA CLARA	45.999,00	45.999,00-					
40322 MEDIDAS PROTECCION I		211.104,00	211.104,00	211.104,00			211.104,00
41007 DEL SERVICIO REGIONA		2.986,66	2.986,66	9.750,73	9.750,73		
42000 PARA GASTOS GENERALE	6.641.274,00	48.041,42	6.689.315,42	6.689.315,42	5.891.274,00		798.041,42
42002 ACTUACIONES COFINANC	494.247,00		494.247,00	494.247,00	494.247,00		
49999 OTRAS TRANSFERENCIAS				250,00	250,00		
52000 INTERESES DE CUENTAS	15.000,00		15.000,00	5.014,59	4.886,88		127,71
68000 DE EJERCICIOS CERRAD				4.978,56	3.394,89		1.583,67
72000 PARA OPERACIONES DE	3.301.050,00		3.301.050,00	3.301.050,00	400.000,00		2.901.050,00
72001 ACTUACIONES COFINANC	107.352,00		107.352,00	107.352,00	98.017,00		9.335,00
87000 REMANENTE DE TESORER		36.000,00	36.000,00				
* 5600 INSTITUTO DE LA MUJER	10.679.926,00	250.068,08	10.929.994,08	11.010.145,01	6.952.519,16		4.057.625,85
** TOTAL INFORME	10.679.926,00	250.068,08	10.929.994,08	11.010.145,01	6.952.519,16		4.057.625,85



RESULTADO PRESUPUESTARIO



RESULTADO PRESUPUESTARIO
IM Inst.de la Mujer - EJERCICIO 2009

LQP-X118

Sección 56

CONCEPTOS	DCHOS RECONOC.NETOS	OBLIG.REC. NETAS	IMPORTES
* 1.(+) Operaciones no financieras	11.010.145,01	7.872.007,44	3.138.137,57
* 2.(+) Operaciones activos financieros			
* 3.(+) Operaciones Comerciales			
** I. RESULTADO PRESUP.EJERCICIO (1+2+3)	11.010.145,01	7.872.007,44	3.138.137,57
* II. VARIAC.NETA PASIVOS FINANCIEROS			
*** III. SALDO PRESUEST. EJERCICIO (I + II)	11.010.145,01	7.872.007,44	3.138.137,57
.	IMPORTES		
4.(+)Créditos gastos remanente tesorería	36.000,00		
5.-)Desviaciones de financiación pos.	340.677,82		
6.(+)Desviaciones de financiación neg.	20.720,25		
* IV.SUPERAVIT O DEFICIT FINAN.(III+4-5+6)	2.854.180,00		



MEMORIA



ORGANIZACIÓN

NATURALEZA

El Instituto de la Mujer de la Región de Murcia, se creó mediante la Ley 12/2002, de 3 de Diciembre, como organismo autónomo de carácter administrativo, dotado de personalidad jurídica, patrimonio propio y plena capacidad de obrar para el cumplimiento de sus fines, adscrito a la Consejería de Presidencia.

Su régimen jurídico, presupuestario, contable, de contratación, de fiscalización y control, de responsabilidad y de personal, es el establecido en la citada Ley, las normas que lo desarrollen, la normativa básica estatal sobre estas materias y la autonómica para su desarrollo, rigiéndose supletoriamente por la normativa aplicable a los Organismos Autónomos de la Administración del Estado.

Con ello, las principales normas aplicables son las siguientes:

- ✓ Ley 30/1992, de 26 de noviembre, de Régimen Jurídico de las Administraciones Públicas y del Procedimiento Administrativo Común, en virtud de lo establecido en sus artículos 1 y 2.
- ✓ Ley 7/2004, de 28 de diciembre, de Organización y Régimen Jurídico de la Administración Pública de la Comunidad Autónoma de la Región de Murcia.
- ✓ Decreto Legislativo 1/1999, de 2 de diciembre, por el que se aprueba el Texto Refundido de la Ley de Hacienda de la Región de Murcia.
- ✓ Ley 30/2007, de 30 de octubre, de Contratos del Sector Público.
- ✓ Orden de la Consejería de Hacienda y Administración Pública, de 26 de julio de 1994, por la que se aprueba el Plan General de Contabilidad Pública de la Región de Murcia.
- ✓ Decreto Legislativo 1/2001, de 26 de enero, por el que se aprueba el Texto Refundido de la Ley de la Función Pública de la Región de Murcia.



FINALIDAD

El Instituto de la Mujer de la Región de Murcia se configura como organismo gestor de la política en materia de mujer, entendida como el ejercicio de todas aquellas acciones dirigidas a la consecución de la igualdad entre sexos, la remoción de obstáculos que impidan su plenitud de hecho y de derecho y la eliminación de todas las formas de discriminación de la mujer en la Región de Murcia.

FUNCIONES

Conforme al artículo 4 de la Ley 12/2002, de 3 de diciembre, son funciones del Instituto de la Mujer de la Región de Murcia:

- a) La elaboración, promoción y difusión de estudios e informes sobre la situación de la mujer, en cuanto a su problemática específica en colaboración, en su caso, con los departamentos competentes, así como la propuesta de adopción de medidas necesarias para su solución.
- b) Desarrollar y promover actuaciones integrales encaminadas a la erradicación de la violencia de género, incluyendo medidas de prevención, protección e inserción social de las víctimas.
- c) El impulso, seguimiento, evaluación y, en su caso, gestión de políticas especializadas que contribuyan a la incorporación efectiva de la mujer en la vida social, política, económica y cultural de la Región de Murcia, así como el fomento, diseño y propuesta de planes de actuación de colaboración interinstitucional.
- d) Velar por el cumplimiento de los convenios y acuerdos internacionales en lo que se refiere a políticas de igualdad de oportunidades.
- e) La coordinación con los órganos de la Administración local y estatal competentes en materia de mujer, en el diseño y desarrollo de actuaciones relacionadas con las políticas dirigidas a las mujeres.



- f) El fomento de la actividad asociativa y de participación de las mujeres mediante la creación y desarrollo de las estructuras necesarias.
- g) El fomento de la prestación de servicios específicos a la mujer desde instituciones públicas y privadas.
- h) La ordenación y planificación de centros e instalaciones para la mujer, así como la gestión de aquellos de titularidad regional adscritos al Instituto de la Mujer de la Región de Murcia.
- i) La promoción de programas y estructuras que garanticen la igualdad de oportunidades de las mujeres, mediante el desarrollo de actuaciones que faciliten su acceso a la información y asesoramiento en las materias que les afecten.
- j) Impulsar, promover y realizar proyectos dirigidos a las mujeres en el ámbito de los programas e iniciativas de la Unión Europea, prestando la información y asistencia técnicas necesarias para ello.
- k) Establecer relaciones y cauces de participación con organizaciones, asociaciones de mujeres, fundaciones, agentes económicos y sociales, y otros organismos que por razón de sus fines contribuyan a la consecución de los fines y objetivos del Instituto.
- l) Informar y concienciar a la sociedad en su conjunto sobre los problemas de la mujer, realizando las actuaciones que se consideren necesarias.
- m) Detectar y transmitir a los órganos competentes las situaciones de discriminación por razón de sexo que pudieran darse en el ámbito político, económico, laboral, social y cultural de la Región de Murcia, así como velar porque ninguna disposición dictada en la Comunidad Autónoma de Murcia, comporte la referida discriminación.
- n) Cualquier otra que pudiera corresponderle de conformidad con la legalidad vigente.



ESTRUCTURA ORGANIZATIVA

Para el desarrollo de sus funciones y la consecución de sus objetivos, el Instituto de la Mujer de la Región de Murcia, se estructura en los siguientes órganos de Gobierno, cuyas funciones y atribuciones vienen delimitadas en los artículos 6, 7 y 8 de la Ley 12/2002, de 3 de diciembre:

- Presidencia.
- Consejo Rector.
- Dirección del Instituto.

De conformidad con lo dispuesto en la Ley 7/2004, de 28 de diciembre, de Organización y Régimen Jurídico de la Administración Pública de la Comunidad Autónoma de la Región de Murcia, la estructura orgánica del Instituto de la Mujer se estableció mediante Decreto nº 89/2005, de 22 de julio, (BORM de 29 de Julio de 2005):

- Secretaría General Técnica.

Bajo la dependencia de la Dirección del Instituto de la Mujer de la Región de Murcia, se encuentra la Secretaría General Técnica, configurada como órgano de apoyo a los Órganos de Gobierno de aquel, correspondiéndole el ejercicio de las funciones que le atribuye el artículo 9 de la Ley 12/2002, de 3 de diciembre, y estructurada en las siguientes unidades administrativas:

- ▶ Servicio Económico Administrativo, bajo cuya dependencia se encuentran las siguientes unidades,
 - Sección de Coordinación Administrativa.
 - Sección de Gestión Económica.
- ▶ Servicio de Planificación y Programas, bajo cuya dependencia se encuentra la Sección de Coordinación de Programas.

Las funciones de asesoramiento jurídico, y asesoramiento, gestión y ejecución en materia informática, se ejercerán por los asesores y/o técnicos que, bajo la dependencia directa de la Secretaría General Técnica, determine la Relación de Puestos de Trabajo.

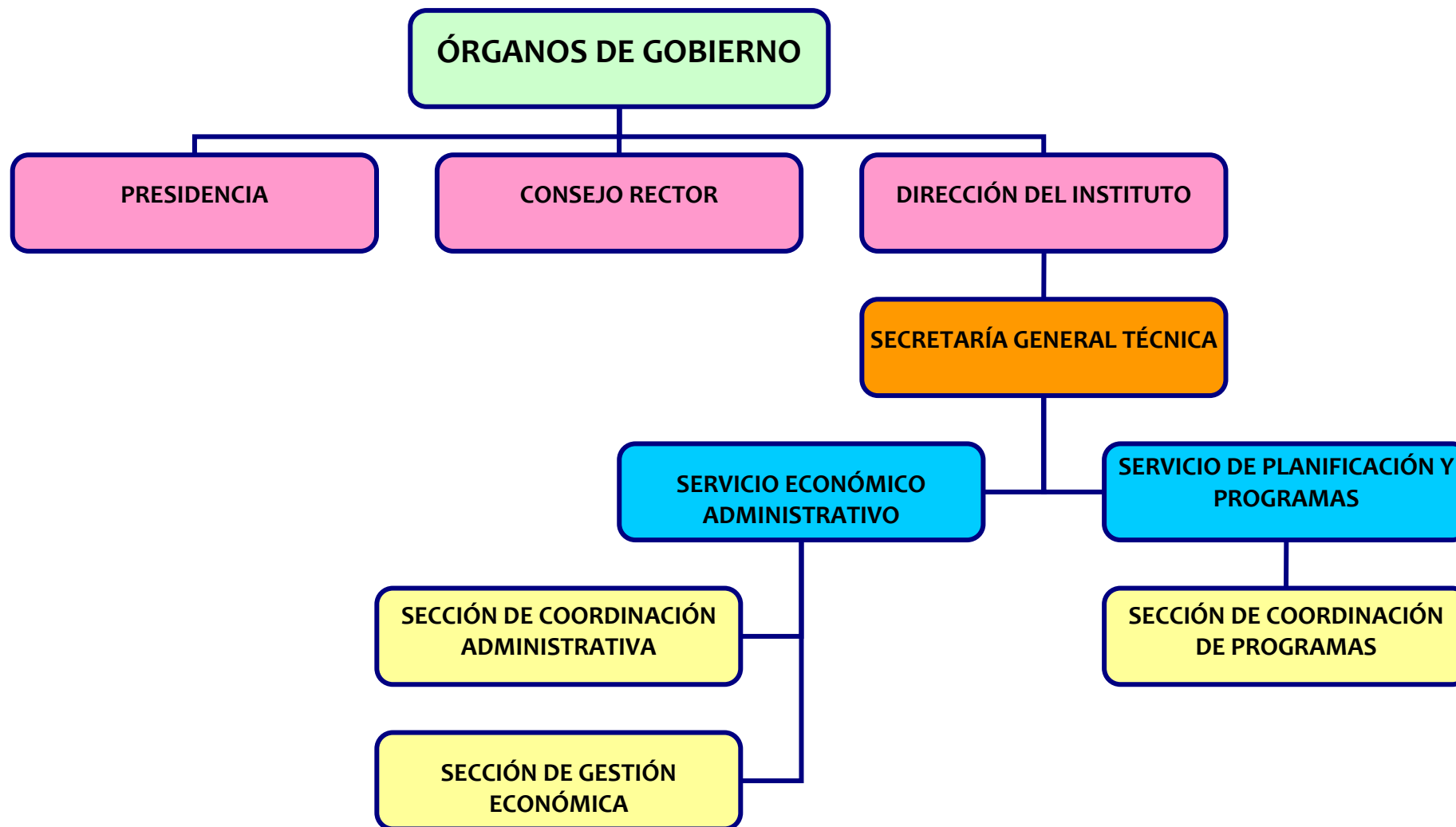



⇒ FUNCIONES DE LOS ÓRGANOS DE GOBIERNO

➤ **Presidencia del Instituto de la Mujer.**

A la Presidencia se le confieren las siguientes atribuciones:

- ✓ Ostentar la representación del Instituto de la Mujer, cuando no esté expresamente atribuida a otro órgano del mismo.
- ✓ Elevar al Consejo de Gobierno las propuestas de acuerdos o proyectos normativos o de actuación que, con tal finalidad, apruebe el Consejo Rector.

➤ **Consejo Rector.**

El Consejo Rector es el máximo órgano de dirección del Instituto de la Mujer, figurando entre sus atribuciones las siguientes:

- ✓ Aprobar las líneas básicas de actuación del Instituto de la Mujer, el plan anual de actividades y la memoria de actuaciones del ejercicio anterior.
- ✓ Aprobar las propuestas del anteproyecto de presupuestos y de la liquidación de éstos.

➤ **Dirección del Instituto.**

A la Dirección del Instituto se le atribuyen las siguientes funciones:

- ✓ Elaborar y elevar al Consejo Rector la propuesta de cuantas disposiciones, resoluciones o actuaciones hayan de ser conocidas, aprobadas o autorizadas por aquel, así como ejecutar y hacer cumplir los acuerdos de aquel.
- ✓ Dirigir y coordinar los servicios y actividades del Instituto, así como la organización general del mismo.
- ✓ Administrar, gestionar y recaudar los derechos económicos del Instituto, así como autorizar los gastos hasta la cuantía señalada para los Consejeros en la correspondiente Ley de Presupuestos, y ordenar los pagos que hayan de realizarse con cargo a los Presupuestos del Instituto.
- ✓ Ser el órgano de contratación del Instituto y ejercer la superior jefatura de su personal.



⇒ FUNCIONES DE LAS UNIDADES ADMINISTRATIVAS.

► Secretaría General Técnica.

La Secretaría General Técnica del Instituto de la Mujer de la Región de Murcia, tiene atribuidas las siguientes funciones:

- ✓ La gestión de los asuntos relacionados con el régimen interno y del personal adscrito al Instituto.
- ✓ La gestión de los créditos y la propuesta de los pagos, así como el apoyo requerido en la elaboración del anteproyecto de presupuestos del Instituto y de la liquidación de éstos.
- ✓ Administrar y gestionar los recursos patrimoniales del Instituto de la Mujer de la Región de Murcia.
- ✓ El estudio y tramitación de todos los anteproyectos y proyectos de disposiciones de carácter general del Instituto de la Mujer de la Región de Murcia.
- ✓ En general, le corresponde prestar asesoramiento y asistencia técnica y administrativa a la titular de la Dirección del Instituto de la Mujer de la Región de Murcia, así como cualesquiera otras funciones que le sean expresamente asignadas por éste dentro de sus atribuciones.

► Servicio Económico Administrativo.

Al Servicio Económico-Administrativo le corresponde el ejercicio de las funciones de planificación, coordinación, dirección y control de las unidades dependientes del Servicio, y, en especial, las siguientes:

- ✓ En materia económica,
 - La elaboración del Anteproyecto del Presupuesto del Instituto de la Mujer y la liquidación del mismo.
 - La ejecución, el informe y la propuesta de las actuaciones correspondientes del Instituto en materia de contenido económico y presupuestario
 - La gestión de la tesorería y la contabilidad del Instituto.



- ✓ La tramitación de los expedientes de contratación.
- ✓ La tramitación de los convenios de colaboración y de las subvenciones competencia del Instituto de la Mujer.
- ✓ El inventario de bienes y la gestión del patrimonio.
- ✓ En materia de coordinación, las funciones de apoyo, coordinación y asistencia administrativa en las funciones encomendadas al Servicio, así como la coordinación con el resto de las unidades administrativas del Instituto de la Mujer.
- ✓ En materia de asuntos generales, cuantos asuntos de tal naturaleza sean competencia del Instituto de la Mujer y, en particular la organización y coordinación del régimen interior, del Registro General, seguridad de las personas, mantenimiento y conservación de equipos e instalaciones.
- ✓ En materia de control de calidad de los servicios, la elaboración de programas relativos a organización y métodos de trabajo para racionalizar el funcionamiento del Instituto de la Mujer, la propuesta de medidas para la optimización de las instalaciones y de los recursos humanos y materiales.
- ✓ En materia de recursos humanos, la gestión y administración del personal, de conformidad con la normativa vigente en materia de Función Pública.

■ **Sección de Coordinación Administrativa.**

A la Sección de Coordinación Administrativa le competen las funciones de propuesta, informe y ejecución de las actividades relacionadas con la tramitación y gestión administrativa de los expedientes del Instituto, la tramitación de los expedientes de contratación, el inventario de bienes y la gestión del patrimonio, la coordinación y el seguimiento de la ejecución del Presupuesto de Gastos e Ingresos del Instituto y los asuntos de carácter general, sin perjuicio de las competencias atribuidas a otros órganos, así como la ejecución de los programas de control y seguimiento de subvenciones, y la dirección, coordinación y control de las actividades desarrolladas por las unidades dependientes de la Sección.



● Sección de Gestión Económica.

La Sección de Gestión Económica tiene atribuidas las funciones de propuesta, informe y ejecución de las actuaciones correspondientes al Servicio en materia de contenido económico y presupuestario, así como en materia de ejecución del Presupuesto y sus modificaciones, llevanza de la contabilidad, la gestión de los fondos del Tesoro Público Regional atribuidos al Instituto, la gestión de personal, nóminas y Seguridad Social, el control y la calidad de servicios, información administrativa y atención al ciudadano, así como la dirección, coordinación y control de las actividades desarrolladas por las unidades dependientes de la Sección.

▶ Servicio de Planificación y Programas.

Al Servicio de Planificación y Programas le corresponde el ejercicio de las funciones de planificación, coordinación, dirección y control de las unidades dependientes del Servicio, y, en especial, de las siguientes:

- ✓ Planificación y realización de programas y proyectos de promoción de la mujer en los ámbitos de la sociedad, así como el diseño y propuesta de planes de colaboración institucional.
- ✓ Planificación y realización de proyectos de intervención encaminados a la prevención de la violencia de género, así como, de atención a mujeres víctimas de violencia.
- ✓ Fomento de la actividad asociativa y de participación de la mujer.
- ✓ Realización de programas de cooperación con los órganos de la Administración Estatal, Autonómica y Local competentes en materia de mujer.
- ✓ Promoción y materialización de proyectos dirigidos a mujeres en el ámbito de la Unión Europea, prestando la asistencia técnica necesaria para ello.
- ✓ Elaboración y difusión de estudios e informes sobre la situación de la mujer, en colaboración, en su caso, con los organismos competentes, así como la propuesta de adopción de medidas para mejorarla.



- ✓ Elaboración de los informes de evaluación de los planes y programas llevados a cabo por el Instituto.
- ✓ Coordinación de los centros e instalaciones para la mujer de titularidad regional adscritos al Instituto.
- ✓ Realización de los informes de perspectiva de género preceptivos en los decretos que elabore el Gobierno Regional.
- ✓ Cualesquiera otras que le sean encomendadas.

● **Sección de Coordinación de Programas.**

Para el cumplimiento de sus fines, el Servicio de Planificación y Programas cuenta con la Sección de Coordinación de Programas, que ejercerá las funciones de propuesta, informe y ejecución de las actividades correspondientes al Servicio en materia de promoción de la mujer, en los ámbitos sociales, culturales y políticos; fomento del asociacionismo, prevención e intervención en materia de violencia de género.

ORGANIZACIÓN CONTABLE

El Instituto de la Mujer de la Región de Murcia se rige en materia presupuestaria y contable, por el Decreto Legislativo 1/1999, de 2 de diciembre, por el que se aprueba el Texto Refundido de la Ley de Hacienda de la Región de Murcia, estando sometido al Régimen de Contabilidad Pública según se establece en sus artículos 4 y 104:

- Art. 4.1.d. *“La administración de la Hacienda Pública Regional está sometida a los siguientes principios (...): De contabilidad pública, tanto para reflejar toda clase de operaciones y de resultados de su actividad, como para facilitar datos e información, en general, que sean necesarios para el desarrollo de sus funciones”.*
- Art. 104.1. *“La Administración Pública Regional, sus organismos autónomos y sus empresas públicas, están sometidas al régimen de contabilidad pública, en los términos previstos en esta Ley”.*
- Art. 104.2. *“El sometimiento al régimen de contabilidad pública comporta la obligación de rendir cuentas de las respectivas operaciones, cualquiera que sea su naturaleza, a la Asamblea Regional y al Tribunal de Cuentas, por conducto de la Intervención General de la Comunidad Autónoma”.*



En consecuencia, el Instituto de la Mujer de la Región de Murcia ajusta su régimen contable al Plan General de Contabilidad Pública de la Región de Murcia, aprobado mediante Orden de la Consejería de Hacienda y Administración Pública, de 26 de julio de 1994.

Por otra parte, y de acuerdo con el modelo de organización contable de la Comunidad Autónoma de la Región de Murcia, en el que rige el principio de autonomía contable para los Organismos Autónomos, como así se recoge expresamente en el artículo 2 del Decreto nº 99/2000, de 21 de julio, por el que se regulan las competencias en materia de contabilidad de los organismos autónomos, el Instituto de la Mujer, a través de su Dirección, se hace cargo de la contabilidad del mismo.

El Instituto de la Mujer organiza su contabilidad de conformidad con las normas de carácter general que dicta la Consejería de Economía y Hacienda y las instrucciones contables que, a tal efecto, recibe de la Intervención General de la Comunidad Autónoma como Centro Directivo de la Contabilidad Pública, como así establece el artículo 106 del Texto Refundido de la Ley de Hacienda de la Región de Murcia.

En desarrollo del citado Decreto 99/2000, de 21 de julio, la Orden de 21 de noviembre de 2000, de la Consejería de Economía y Hacienda, aprobó la Instrucción de Contabilidad de los Organismos Autónomos, conforme a la cual y a los efectos previstos en la misma, el Instituto de la Mujer de la Región de Murcia constituye una “entidad contable”, que, de acuerdo a lo establecido en la Regla 12 de la Orden citada, aplica el modelo contable centralizado que se define de acuerdo con los siguientes principios:

- Centralización en el Servicio Económico-Administrativo del registro de todas las operaciones.
- Carácter unitario de las Cuentas Anuales, que muestran la situación patrimonial y financiera de la entidad contable en su conjunto.

Sus estados contables se consolidan con los de la Administración General y demás Organismos, adjuntándose todos ellos a la Cuenta General de la Comunidad Autónoma de la Región de Murcia.



BASES DE PRESENTACIÓN DE LA CUENTA ANUAL

La Cuenta Anual del Instituto de la Mujer de la Región de Murcia correspondiente al ejercicio 2009, resultado del desarrollo contable del citado ejercicio, ha sido obtenida de los registros contables del citado organismo y se presentan de acuerdo con el Plan General de Contabilidad Pública de la Región de Murcia.

Así mismo, y de conformidad con lo dispuesto en las Reglas de la Orden de 21 de noviembre de 2000, de la Consejería de Economía y Hacienda, por la que aprueba la Instrucción de Contabilidad para los organismos autónomos, el Instituto de la Mujer de la Región de Murcia:

- Lleva su contabilidad por el método de partida doble, ajustándose al Plan General de Contabilidad Pública de la Región de Murcia.
- El registro de sus operaciones se realiza aplicando los principios contables que se fijan en las partes Primera y Quinta del citado Plan, y su aplicación conduce a que las cuentas anuales expresen la imagen fiel del patrimonio, la situación financiera, la ejecución del presupuesto y los resultados del organismo.
- Utiliza el soporte informático del sistema de información contable adoptado por la Administración Pública Regional, SIGEPAL, realizando el registro de las operaciones de acuerdo con lo establecido en la Regla 19 de la Orden de 21 de noviembre de 2000, de la Consejería de Economía y Hacienda.
- Forma y presenta sus Cuentas Anuales, conforme al contenido que se establece en la Regla 25 de la citada Orden de 21 de noviembre de 2000, y de acuerdo con las normas de elaboración que se contienen en su Regla 26 y, por tanto, se ajusta a las normas de elaboración que se establecen en la Cuarta parte del Plan General de Contabilidad Pública de la Región de Murcia.



NORMAS DE VALORACIÓN Y CRITERIOS DE AMORTIZACIÓN

Las normas de valoración utilizadas en la elaboración de las cuentas anuales para el ejercicio 2009, son las establecidas en la Quinta Parte del Plan General de Contabilidad Pública de la Región de Murcia.

Los criterios que se aplican para la amortización del inmovilizado son los recogidos en la Resolución de la Intervención General de la Administración del Estado de 14 de diciembre de 1999.

En este sentido, y tanto por lo que respecta al inmovilizado material, como al inmaterial:

- Se registra por su precio de adquisición.
- Su amortización se realiza determinando las cuotas de acuerdo con el método lineal.
- Se toma como vida útil de cada clase de bienes, la correspondiente al período máximo establecido en las tablas de amortización de la normativa vigente, relativa a la regulación del Impuesto de Sociedades.

Los bienes recibidos en adscripción, se registran por el valor neto contable al que figuran registrados en la Entidad de donde proceden.

DISPOSICIONES NORMATIVAS CON INCIDENCIA EN EL ÁMBITO ECONÓMICO FINANCIERO EN EL EJERCICIO 2009

Las disposiciones normativas que han tenido incidencia en el ámbito económico financiero durante el ejercicio 2009, son las siguientes:

- Ley 8/2008, de 26 de diciembre, de Presupuestos Generales de la Comunidad Autónoma de la Región de Murcia, para el ejercicio 2009.
- Orden de la Consejería de Economía y Hacienda, de 30 de octubre de 2009, por la que se regulan las operaciones de cierre del ejercicio, modificada mediante Orden de 24 de noviembre de 2009, de la citada Consejería.



OBSERVACIONES AL CONTENIDO DE LA MEMORIA

➤ **Acreeedores por operaciones pendientes de aplicar al Presupuesto.**

La cuenta 409 para este ejercicio presenta un saldo acreedor por importe 1.203.690, 32 euros, correspondiente a las obligaciones que quedaron pendientes de aplicar al presupuesto.

Lo anterior deviene de la aplicación de las modificaciones introducidas por la Orden de la Consejería de Economía y Hacienda, de 24 de noviembre de 2009, en el artículo 4 de la Orden de 30 de octubre, de 2009 de la citada Consejería, por la que se regulan las operaciones de cierre del ejercicio 2009, que supuso la imposibilidad de registrar en el sistema informático el reconocimiento de obligaciones de gastos debidamente adquiridos, a partir del 1 de diciembre de 2009.

➤ **Acreeedores por periodificación de gastos presupuestarios.**

En aplicación del principio de devengo, la cuenta 411 aparece con un saldo acreedor por importe de 31.388'04 euros, de los cuales 11.163'53 euros derivan del gasto devengado en el mes de diciembre correspondiente a la paga extraordinaria que debe abonarse a los trabajadores en el mes de junio de 2010, y el resto a obligaciones no vencidas en fin de ejercicio, derivados de bienes y servicios recibidos durante el ejercicio 2009.

➤ **Deudores por derechos a cobrar.**

El Instituto de la Mujer gestiona los reintegros, tanto derivados de pagos indebidos, como de subvenciones no justificadas total o parcialmente, a través del sistema informático QUESTOR, implantado por la Administración General de la Comunidad de la Región de Murcia.

El traspaso de información al sistema informático de la contabilidad pública, SIGEPAL, de las liquidaciones practicadas en el sistema de gestión de ingresos, no permite actualmente efectuar la debida separación y aplicación a las cuentas del Plan General de Contabilidad Pública, de la parte de capital e intereses de aquellas, por lo que el total del importe reintegrado aparece registrado en las cuentas 430 y 431.



ESTADO OPERATIVO



Liquidación Presupuesto Estado Operativo

IM - Inst.de la Mujer - EJERCICIO 2009

LQP-M514

Estado Operativo
Mes: 1 a 12

Sección 56

Gastos presupuestarios	IMPORTE
3 SEGURIDAD, PROTECCIÓN Y PROMOCIÓN SOCIAL	7.872.007,44
* TOTAL	7.872.007,44
3 TASAS, PRECIOS PÚBLICOS Y OTROS INGRESOS	126.399,71
4 TRANSFERENCIAS CORRIENTES	7.465.350,15
5 INGRESOS PATRIMONIALES	5.014,59
6 ENAJENACIÓN DE INVERSIONES REALES	4.978,56
7 TRANSFERENCIAS DE CAPITAL	3.408.402,00
* TOTAL	11.010.145,01



INFORMACION DE CARÁCTER FINANCIERO



CUADRO DE FINANCIACION: INSTITUTO DE LA MUJER EJERCICIO 2009

FONDOS APLICADOS	2.009	2.008	FONDOS OBTENIDOS	2.009	2.008
1. Recursos aplicados en operaciones de gestión	9.011.116,63	11.636.501,67	1. Recursos procedentes de operaciones de gestión	10.960.609,85	12.008.094,42
a) Reducción de existencias de productos terminados y en curso de fabricación			a) Ventas		
b) Aprovisionamientos			b) Aumento de existencias de productos terminados y en curso de fabricación		
c) Servicios exteriores	2.095.623,77	2.492.053,33	c) Impuestos directos y cotizaciones sociales		
d) Tributos	58,35	27,93	d) Impuestos indirectos		
e) Gastos de personal	1.217.033,51	1.147.520,41	e) Tasas, precios públicos y contribuciones especiales		
f) Prestaciones sociales			f) Transferencias y subvenciones	10.824.216,99	11.870.937,09
g) Transferencias y subvenciones	5.698.401,00	7.996.900,00	g) Ingresos financieros	5.014,59	31.745,56
h) Gastos financieros			h) Otros ingresos de gestión corriente e ingresos excepcionales	131.378,27	105.411,77
i) Otras pérdidas de gestión corriente y gastos excepcionales			i) Provisiones aplicadas de activos circulantes		
j) Dotación provisiones de activos circulantes					
2. Pagos pendientes de aplicación			2. Cobros pendientes de aplicación		1.506,60
3. Gastos de formalización de deudas			3. Incrementos directos de patrimonio		
4. Adquisiciones y otras altas de inmovilizado	95.969,17	125.021,48	a) En adscripción		
a) Destinados al uso general			b) En cesión		
b) I. inmateriales	64.919,28	9.999,20	c) Otras aportaciones de entes matrices		
c) I. materiales	31.049,89	115.022,28	4. Deudas a largo plazo		
d) I. gestionadas			a) Empréstitos y pasivos análogos		
e) I. financieras			b) Préstamos recibidos		
5. Disminuciones directas de patrimonio	0,00		c) Otros conceptos		
a) En adscripción	0,00		5. Enajenaciones y otras bajas de inmovilizado		
b) En cesión			a) Destinados al uso general		
c) Entregado al uso general			b) I. inmateriales		
6. Cancelación o traspaso a corto plazo de deudas a largo plazo			c) I. materiales		
a) Empréstitos y otros pasivos			d) I. financieras		
b) Por préstamos recibidos			6. Cancelación anticipada o traspaso a corto plazo de inmovilizados financieros		
c) Otros conceptos					
7. Provisiones por riesgos y gastos					
TOTAL APLICACIONES	9.107.085,80	11.761.523,15	TOTAL ORÍGENES	10.960.609,85	12.009.601,02
EXCESO DE ORÍGENES S/APLICACIONES			EXCESO DE APLICACIONES S/ORÍGENES		
(AUMENTO DE CAPITAL CIRCULANTE)	1.853.524,05	248.077,87	(DISMINUCIÓN DE CAPITAL CIRCULANTE)		



VARIACIÓN DE CAPITAL CIRCULANTE (Resumen)	EJERCICIO 2009		EJERCICIO 2008	
	AUMENTOS	DISMINUCIONES	AUMENTOS	DISMINUCIONES
1. Existencias				
2. Deudores	923.193,52		3.126.013,95	
a) Presupuestarios	923.193,52		3.126.013,95	
b) No presupuestarios				
c) Por administración de recursos de otros entes				
3. Acreedores	1.089.506,74	24.570,96		2.614.206,84
a) Presupuestarios	1.089.506,74			2.604.464,98
b) No presupuestarios		24.570,96		9.741,86
c) Por administración de recursos de otros entes				
4- .Inversiones financieras temporales				
5.-Empréstitos y otras deudas a corto plazo				
a)Empréstitos y otras emisiones				
b)Préstamos recibidos y otros conceptos.				
6.-Otras cuentas no bancarias				
7.-Tesorería				263.729,24
a)Caja		134.605,25		
b)Banco de España				
c)Otros bancos e instituciones de crédito				263.729,24
8.-Ajustes por periodificación				
TOTAL	2.012.700,26	159.176,21	3.126.013,95	2.877.936,08
VARIACIÓN DEL CAPITAL CIRCULANTE	1.853.524,05		248.077,87	



REMANENTE DE TESORERÍA



COMUNIDAD AUTONOMA "REGION DE MURCIA"REMANENTE DE TESORERIA	IMPORTE 2009
1.(+) DERECHOS PENDIENTES DE COBRO.	4.125.988,77
(+) DEL PRESUPUESTO CORRIENTE.	4.057.625,85
(+) DE PRESUPUESTOS CERRADOS	68.362,92
(+) DE OPERACIONES NO PRESUPUESTARIA	0,00
(+) DE OPERACIONES COMERCIALES	0,00
(-) DE DUDOSO COBRO	0,00
(-) COBROS REALIZADOS PENDIENTES DE APLICACION DEFINITIVA.	0,00

2.-) OBLIGACIONES PENDIENTES DE PAGO	2.067.222,07-
(+) DEL PRESUPUESTO CORRIENTE	2.019.161,03-
(+) DE PRESUPUESTOS CERRADOS	0,00
(+) DE OPERACIONES NO PRESUPUESTARIA	48.061,04-
(+) DE OPERACIONES COMERCIALES	0,00
(-) PAGOS REALIZADOS PENDIENTES DE APLICACION DEFINITIVA.	0,00

3.(+) FONDOS LIQUIDOS	4.053,96

I) AFECTADO	451.527,27
II) NO AFECTADO	1.611.293,39

III) REMANENTE DE TESORERÍA TOTAL	2.062.820,66
(1-2+3) = (I +II)	

De acuerdo con el artículo 55, apartado 7 del Texto Refundido de la Ley de Hacienda de la Región de Murcia, el importe del Remanente de Tesorería Positivo que no se destine a la financiación de incorporaciones de crédito de acuerdo con el artículo 38 de la propia Ley, deberá transferirse al Presupuesto de la Administración General de la Comunidad Autónoma



ESTADO DE TESORERÍA



ESTADO DE TESORERÍA POR PERIODOS

IM Inst.de la Mujer - EJERCICIO 2009

ZOA-V011

Mes: 1 a 12

Sección 56

ESTADO DE TESORERÍA	IMPORTES
1. COBRO	20.250.680,67
(+) DEL PRESUPUESTO CORRIENTE	6.952.519,16
(+) DE OPERACIONES NO PRESUPUESTARIAS	10.166.927,81
(+) DE PRESUPUESTOS CERRADOS	3.131.233,70
(+) DE OPERACIONES COMERCIALES	
2. PAGO	20.385.285,92
(+) DEL PRESUPUESTO CORRIENTE	7.106.071,89
(+) DE OPERACIONES NO PRESUPUESTARIAS	10.173.744,89
(+) DE PRESUPUESTOS CERRADOS	3.105.469,14
(+) DE OPERACIONES COMERCIALES	
(+) PAGOS POR DEVOLUCIONES DE INGRESOS	
I.FLUJO NETO TESORERIA PERIODO/S (1 - 2)	134.605,25-
3. SALDO INICIAL DE TESORERIA PERIODO/S	138.659,21
III.SALDO FINAL TESOR. PERIODO/S (I + 3)	4.053,96



ESTADO DEL FLUJO NETO DE TESORERÍA DEL EJERCICIO 2009

PAGOS	IMPORTE	COBROS	IMPORTE
1.-Operaciones de Gestión	6.540.389,96	1.- Operaciones de gestión	6.952.519,16
a)Compras netas		a) Ventas netas	
b)Servicios exteriores	668.072,72	b) Impuestos directos	
c)Tributos	58,65	c) Impuestos Indirectos	
d)Gastos de personal	1.170.083,59	d) Tasas, precios públicos y contribuciones especiales.	
e)Prestaciones Sociales	450,00	e)Cotizaciones sociales	
f)Transferencias y subvenciones	4.701.725,00	f)Transferencias y subvenciones	6.893.538,73
g)Gastos financieros		g)Ingresos financieros	4.886,88
		h) Otros ingresos de gestión.	54.093,55
2.- Gastos de formalización de deudas		2.-Deudas a largo plazo	
3.- Adquisición de inmovilizado	565.681,93	a) Empréstitos y pasivos análogos	
a)Destinados al uso general		b)Préstamos recibidos	
b) Inmaterial	555.443,53	c)Otros conceptos	
c)Material	10.238,40	3.-Enajenaciones de inmovilizado	
d)Gestionadas		a) Inmaterial	
e)Financiero		b)Material	
4.- Cancelación anticipada de deudas a largo plazo.		c)Financiero	
a) Empréstitos y pasivos análogos		4.- Deudas a corto plazo	
b)Préstamos recibidos		a) Empréstitos y pasivos análogos	
c)Otros conceptos		b)Préstamos recibidos	
d)Provisiones para riesgos y gastos		c)Otros conceptos.	
5.- Adquisiciones de inversiones financieras a corto plazo		5.-Enajenación o reintegro de las inversiones financieras a corto plazo	
a)En capital		a)Inversiones en capital.	
b)Valores de renta fija		b)Inversiones en valores de renta fija.	
c)Créditos		c)Créditos	
d) Otros conceptos		d)Otros conceptos.	
6.- Cancelación de deudas a corto plazo		6.- Presupuestos cerrados	3.131.233,70
a) Empréstitos y pasivos análogos		a)Operaciones de gestión	3.131.233,70
b)Préstamos recibidos		b)Deudas	
c)Otros conceptos.		c)Enajenación de inmovilizado	
7.- Presupuestos cerrados.	3.105.469,14	d)Enajenación de inversiones financieras a corto plazo	
a) Operaciones de gestión	2.505.140,75	7.-Cuentas no presupuestarias.	10.166.927,81
b) Adquisiciones de inmovilizado	600.328,39	a)Acreedores no presupuestarios.	
c) Cancelación de deudas		b)Deudores no presupuestarios.	10.166.927,81
d) Adquisición de inversiones financieras a corto plazo		c)Por administración de recursos de otros entes.	
8.- Cuentas no presupuestarias.	10.173.744,89		
a) Anticipos de tesorería			
b) Acreedores no presupuestarios	10.173.744,89		
c) Deudores no presupuestarios			
d) Por administración de recursos de otros entes			
TOTAL PAGOS	20.385.285,92	TOTAL COBROS	20.250.680,67
SUPERÁVIT DE TESORERÍA		DEFICIT DE TESORERÍA	134.605,25



INFORMACIÓN SOBRE LA EJECUCIÓN DE LOS GASTOS PÚBLICOS



MODIFICACIONES DE CRÉDITO



LIQUIDACION DEL PRESUPUESTO MODIFICACIONES DE CREDITO POR SECCIÓN

IM - Inst.de la Mujer - EJERCICIO 2009

ZSI-M517
Mes: 1 a 12

001										
Sección	Créd. Extraord.	Supl.Crédito	Ampl.Crédito	Tran.Positivas	Tran.Negativas	Inc.Rtes.Créd	Créd.Gen.Ingresos	Bajas Anul.Rectif	Otras_Modific	Total_Modific
56 INSTITUTO DE LA MUJER DE LA REG.MURCIA				266.381,23	266.381,23-	36.000,00	274.384,08		60.316,00-	250.068,08
* Total				266.381,23	266.381,23-	36.000,00	274.384,08		60.316,00-	250.068,08



MODIFICACIONES DE CREDITO POR SECCIÓN Y CAPITULO.

IM - Inst.de la Mujer - EJERCICIO 2009

ZSI-M518)
Mes: 1 a 12

Capítulo	Créd. Extraord.	Supl. Crédito	Ampl.Crédito	Tran.Positivas	Tran.Negativas	Inc.Rtes.Créd	Créd.Gen.Ingresos	Bajas Anul.Rectif	Otras_Modific	Total_Modific
1 GASTOS DE PERSONAL			4.100,00	6.310,00	6.310,00-		61.486,37			65.586,37
2 GASTOS CORRIENTES EN BIENES Y SERVICIOS				212.400,00	65.071,23-					147.328,77
4 TRANSFERENCIAS CORRIENTES			4.100,00-	46.396,81	195.000,00-		101.104,00			51.599,19-
6 INVERSIONES REALES						36.000,00	111.793,71		60.316,00-	87.477,71
7 TRANSFERENCIAS DE CAPITAL				1.274,42						1.274,42
* Total				266.381,23	266.381,23-	36.000,00	274.384,08		60.316,00-	250.068,08



FINANCIACIÓN MODIFICACIONES DE CRÉDITO POR SECCIÓN.

IM - Inst.de la Mujer - EJERCICIO 2009

LQP-M519

Mes: 1 a 12

Sección 56								
Clasif. Económica	Créd.Extraord.	Créd.Suplemen.	Créd.Ampliaci.	Inc.Remanentes	Cr.Gen.Ingresos	Créd.Rectific.	Otras_Modific.	Total_Modific.
38101 SEGURIDAD SOCIAL (I.T.)					12.252,00			12.252,00
40300 PROGRAMAS DIRIGIDOS A MUJERES							14.317,00-	14.317,00-
40321 PROGRAMA CLARA							45.999,00-	45.999,00-
40322 MEDIDAS PROTECCION INTEGRAL VIOLENCIA GEN					211.104,00			211.104,00
41007 DEL SERVICIO REGIONAL DE EMPLEO Y FORMACI					2.986,66			2.986,66
42000 PARA GASTOS GENERALES DE FUNCIONAMIENTO					48.041,42			48.041,42
87000 REMANENTE DE TESORERÍA AFECTADO				36.000,00				36.000,00
* Total				36.000,00	274.384,08		60.316,00-	250.068,08



REMANENTES DE CRÉDITO



REMANENTES DE CREDITO POR SECCIÓN, PROGRAMA , SUBCONCEPTO

IM - Inst.de la Mujer - EJERCICIO 2009

LQP-M213

Remanentes de Crédito

Sección 56		
Clasificación Económica	Remanente Compromt.	Remanent.No Comprom.
10000 RETRIBUCIONES BÁSICAS		368,80
10001 OTRAS REMUNERACIONES		820,64
12000 SUELDO		74.389,85
12001 TRIENIOS		53,67
12002 COMPLEMENTO DE DESTINO		7.756,59
12003 COMPLEMENTO ESPECÍFICO DEL PUESTO DE TRABAJO		73.896,37-
12005 OTRAS REMUNERACIONES		6.149,00-
12100 SUELDO		6.116,88
12102 COMPLEMENTO DE DESTINO		2.378,84-
12103 COMPLEMENTO ESPECÍFICO DEL PUESTO DE TRABAJO		2.627,13-
12105 OTRAS REMUNERACIONES		1.041,02-
13100 SALARIOS	2,19	3.705,57
13102 COMPLEMENTO DE PUESTO DE TRABAJO	0,88	591,44-
13103 OTRAS REMUNERACIONES	0,94	470,11-
15100 GRATIFICACIONES POR SERVICIOS EXTRAORDINARIOS		1.703,00
16000 SEGURIDAD SOCIAL		2.217,68
16200 FORMACIÓN Y PERFECCIONAMIENTO DEL PERSONAL		2.115,00



Sección 56		
Clasificación Económica	Remanente Compromt.	Remanent.No Comprom.
20200 ARRENDAMIENTOS DE EDIFICIOS		3.596,71
21200 EDIFICIOS		2.447,64
21300 MAQUINARIA		200,00
21301 INSTALACIONES		500,00
21400 ELEMENTOS DE TRANSPORTE		488,00
21500 MOBILIARIO Y ENSERES		3.268,86
21600 EQUIPOS PARA PROCESOS DE INFORMACIÓN		223,81-
21900 OTRO INMOVILIZADO MATERIAL		100,00
22000 ORDINARIO NO INVENTARIABLE		606,41
22001 PRENSA, REVISTAS, LIBROS Y OTRAS PUBLICACIONES		1.990,04
22002 MATERIAL INFORMÁTICO NO INVENTARIABLE		1.237,98-
22100 ENERGÍA ELÉCTRICA		1.346,09
22101 AGUA		5.000,00
22103 COMBUSTIBLE Y CARBURANTES PARA AUTOMOCION	1.095,02	559,50
22104 VESTUARIO		200,00
22105 PRODUCTOS ALIMENTICIOS		5.320,61-
22106 PRODUCTOS FARMACÉUTICOS Y MATERIAL SANITARIO		1.655,28
22109 OTROS SUMINISTROS		17.037,10
22200 TELEFÓNICAS	8.397,28	4.133,79-
22201 POSTALES Y TELEGRÁFICAS		8.445,87
22300 TRANSPORTES		5.588,00
22402 DE VEHÍCULOS	345,35	354,65



Sección 56		
Clasificación Económica	Remanente Compromt.	Remanent.No Comprom.
22502 LOCALES		41,65
22601 ATENCIONES PROTOCOLARIAS Y REPRESENTATIVAS		2.567,21
22602 PUBLICIDAD Y PROPAGANDA		24.340,62
22606 REUNIONES, CONFERENCIAS Y CURSOS		62.317,56-
22609 OTROS GASTOS DIVERSOS		95.890,82
22700 LIMPIEZA Y ASEO	4.826,51	2.669,50-
22703 POSTALES		9.116,53
22704 CUSTODIA, DEPÓSITO Y ALMACENAJE		666,29
22706 ESTUDIOS Y TRABAJOS TÉCNICOS		48.916,59
22709 OTROS	37.210,52	25.444,82-
23001 REEMBOLSO DE GASTOS DE ALTOS CARGOS		2.976,84
23002 DEL PERSONAL		850,41-
23101 DE ALTOS CARGOS		5.579,09
23102 DEL PERSONAL		4.076,14-
24000 GASTOS DE EDICIÓN Y DISTRIBUCIÓN		15.028,53
42000 A LA ADMINISTRACIÓN GRAL.DE LA COMUNIDAD AUTÓNOMA		1.396,81
46106 ACTUAC. APOYO A LA MUJER E IGUALDAD OPORTUNIDADES		
46107 ALOJAM.ACOGIDA Y ACT.CONTRA LA VIOLENCIA FAMILIAR		433,00
46108 CONCILIACION DE LA VIDA LABORAL Y FAMILIAR		370.596,00
46599 OTRAS ACTUAC.MAT.DE EMPLEO Y RELACIONES LABORALES		10,00
47101 CONCILIACIÓN DE LA VIDA LABORAL Y FAMILIAR		
47501 INICIATIVA EMPRESARIAL Y AUTOEMPLEO		293.626,00



Sección 56		
Clasificación Económica	Remanente Compromt.	Remanent.No Comprom.
48102 COLECTIVOS DESFAVOREC. O CON RIESGO EXCLUS.SOCIAL		
48107 ACTUACIONES APOYO A LA MUJER E IGUALDAD OPORTUNID.		303.000,00
48108 ALOJAMIENTOS ACOGIDA Y ACT.CONTRA VIOLENC.FAMILIAR	47.500,00	
48109 CONCILIACION DE LA VIDA LABORAL Y FAMILIAR		
48199 OTRAS ACTUAC.MAT.DE PROTECCION Y PROMOCION SOCIAL		3.000,00
48201 ENTIDADES DE PREVENCIÓN Y LUCHA CONTRA EL CÁNCER		
48351 BECAS DE COLABORACION		200,00
62100 EDIFICIOS		15.372,58
62501 FONDO BIBLIOGRÁFICO		3.389,02
62900 OTROS ACTIVOS MATERIALES		4.402,00
64500 APLICACIONES INFORMÁTICAS	36.519,98	2.893,26-
64900 OTRO INMOVILIZADO INMATERIAL	69.771,16	336.682,77
72000 A LA ADMINISTRACIÓN GRAL.DE LA COMUNIDAD AUTÓNOMA		1.274,42
76105 INVERSIONES EN CENTROS E INSTAL.PARA LA MUJER	857.500,00	500.000,00
* 323B PROMOCIÓN DE LA MUJER	1.063.169,83	1.994.816,81
** 5600 INSTITUTO DE LA MUJER DE LA REG.MURCIA	1.063.169,83	1.994.816,81
*** Total	1.063.169,83	1.994.816,81



CLASIFICACIÓN FUNCIONAL DEL GASTO



LIQUIDACIÓN PRESUPUESTO DE GASTOS CLASIFICACIÓN FUNCIONAL POR PROGRAMA

IM - Inst.de la Mujer - EJERCICIO 2009

LQP-M522
Mes: 1 A 12

Sección 56								
Programa	Crédito Inicial	Modificaciones	Créd.Definitivo	Gtos Comprometidos	Oblig.Recon.Netas	Reman.de Crédito	Pagos	Oblig.Pend.Pago
323B PROMOCIÓN DE LA MUJER	10.679.926,00	250.068,08	10.929.994,08	8.935.177,27	7.872.007,44	3.057.986,64	7.106.071,89	765.935,55
* Total	10.679.926,00	250.068,08	10.929.994,08	8.935.177,27	7.872.007,44	3.057.986,64	7.106.071,89	765.935,55



EJECUCION DE PROYECTOS DE INVERSIÓN



Proyectos de Inversión

IM - - EJERCICIO 2009

LQP-M523

Sección 56											
Proyecto	Presupuesto	Inicio	Final	Inversión	Ej. 2010	Ej. 2011	Ej. 2012	Posteriores	Fin.Propia	Fin.Afectada	Fin.Externa
32335 AYUNT. MURCIA CASA ACOGIDA MUJERES INM.		2.003	2.005								
32336 AYUNT. CARTAGENA PLAN ACCION VIOLENCIA		2.003	2.010	48.000,00							
32337 AYUNT. CIEZA PLAN ACCION VIOLENCIA		2.003	2.010	48.000,00							
32338 AYUNT. LORCA PLAN ACCION VIOLENCIA		2.003	2.010	48.000,00							
32339 AYUNT. MOLINA PLAN ACCION VIOLENCIA		2.003	2.010	48.000,00							
32340 AYUNT. MURCIA PLAN ACCION VIOLENCIA		2.003	2.010	48.000,00							
32341 SERVICIOS Y PROGRAMAS DE IGUALDAD		2.003	2.010	1.005.000,00							
32342 SERVICIOS Y PROGRAMAS DE CONCILIACION		2.003	2.013								
32343 APOYO INICIATIVA EMPRESARIAL		2.003	2.004								
32344 SERVICIOS DE CONCILIACION VIDA L. Y F.		2.003	2.005								
32345 A LA ASOC. BENIRAM RECURSOS DE ATENCION.		2.003	2.006								
32346 A LA ASOC. GYNAIKOS ASIST. JURIDICA		2.003	2.007								
32347 A LA ASOC. CEINFO CENTRO DE EMERGENCIA		2.003	2.008								
32348 PROMOCIOON ASOCIAC. Y PARTICIPACION		2.003	2.010								
32349 A LA OMEP PROGRAMA DE INF. Y ASESORAM.		2.003	2.010	50.000,00							
32350 A LA UGT PROGRAMA INF. Y ASESORAM.		2.003	2.010	30.000,00							
32351 A LA UNION SINDICAL CC.OO. PROG. INF.		2.003	2.010	30.000,00							
32352 A LA ASOC. MUJERES DEMOCRACIA CONCILIAC.		2.003	2.010	80.000,00							



Sección 56											
Proyecto	Presupuesto	Inicio	Final	Inversión	Ej. 2010	Ej. 2011	Ej. 2012	Posteriores	Fin.Propia	Fin.Afectada	Fin.Externa
32353 A LA ASOC. ASPROSOCU CENTRO CONCILIAC.		2.003	2.010	30.000,00							
32354 INSERC. SOCIO-LABORAL MUJ. INMIGRANTES		2.003	2.004								
32355 ASOC. ESP. CONTRA CANCER PROG. INFORM.		2.003	2.009	24.040,00							
32356 AL AYUNT. MURCIA CASA ACOGIDA MUJ. INM.		2.003	2.003								
32357 MEJ. Y EQUIPAMIENTO CENTROS IGUALDAD		2.003	2.005								
32358 AL AYUNT. ARCHENA CENTRO DE LA MUJER		2.003	2.003								
32359 AL AYUNT. SAN PEDRO PINATAR CENTRO MUJ.		2.003	2.003								
32360 CENTROS E INSTALACIONES CONCILIACION		2.003	2.005								
32362 AL AYUNT. SAN JAVIER CENTRO CONCILIACION		2.003	2.004								
32363 APOYO A LA INICIATIVA EMPRESARIAL		2.003	2.003								
32364 ACCIONES DEL PROYECTO CONCILIA		2.003	2.004								
32365 CONGRESO DE URBANISMO Y MEDIO AMBIENTE		2.003	2.003								
32366 PROMOCION Y DIF. INICIATIVA EMPRESARIAL		2.003	2.005								
32367 PROGRAMA DE INF. Y ORIENTACION LABORAL				74.868,85							
32368 PLAN DE FORMACION		2.003	2.003								
32369 ESTUDIOS PREPAR.SEGUIM.CONTROL DEL FSE		2.003	2.013	35.336,39							
32370 PLAN ACC. CONTRA LA VIOLENCIA DE GENERO		2.003	2.003								
32371 PROG. PROMOC. Y PARTICIPACION MUJERES		2.003	2.010	327.344,79							
32372 FORO DE DEBATE SOBRE DERECHOS HUMANOS		2.003	2.003								
32373 PROGRAMA DE ORIENTACION PROFESIONAL		2.003	2.006								



Sección 56											
Proyecto	Presupuesto	Inicio	Final	Inversión	Ej. 2010	Ej. 2011	Ej. 2012	Posteriores	Fin.Propia	Fin.Afectada	Fin.Externa
32374 FUNCIONAMIENTO Y MEJORA DE LOS SERVICIOS		2.003	2.003								
32375 II PLAN ACCIONES CONTRA VIOLENCIA GENERO		2.004	2.006								
32376 FUNCIONAMIENTO Y MEJORA DE LOS SERVICIOS		2.004	2.010	401,39							
32377 PROGRAMA DE URBANISMO Y MEDIO AMBIENTE		2.004	2.005								
32378 PROG.ACTUAC.MUJERES ESPECIALES DIFICULT.		2.004	2.005								
32379 AL AYUNT.CARTAGENA CONST./EQUIP.CENT.MUJ		2.004	2.004								
32545 CAMPAÑA INFORM.Y SENSIB. CONCILIACION		2.003	2.007								
32546 APOYO A LA CONSTITUCION DE EMPRESAS		2.003	2.004								
32547 CENTROS DE CONCILIACION VIDA LAB. Y FAM.		2.003	2.008								
32544 MEJORA DE LA EMPLEABILIDAD DE LAS MUJ.		2.003	2.004								
32548 PROGRAMA EQUAL CONCILIA		2.003	2.005								
33542 AYUDA CREAC.EMPRES.GESTIONADAS POR MUJER		2.004	2.004								
33577 AL AYUNT.MORATALLA CONST./EQUIP.CENT.MUJ		2.004	2.005								
33578 AL AYUNT.BLANCA CONST./EQUIP.CENT.MUJER		2.004	2.005								
33580 AL COLEGIO OF.PSICOLOGOS.Atenc.vict.viol		2.004	2.009	75.000,00							
33582 AL COLEG.OFIC.DIPLOMADOS TRAB.SOC.Y AASS		2.004	2.010	67.500,00							
33586 MEJORA EMPLEABILIDAD DE MUJERES C.L.E		2.004	2.013	799.990,00							
33587 PROG.APOYO CREAC.SERV.PROXIM.EQUAL-CONCI		2.004	2.004								



Sección 56											
Proyecto	Presupuesto	Inicio	Final	Inversión	Ej. 2010	Ej. 2011	Ej. 2012	Posteriores	Fin.Propia	Fin.Afectada	Fin.Externa
33588 APOY.IMPL.PLAN.ACC.+CONCIL.V.L.F EQUAL-C		2.004	2.004								
33589 A LA ADMON.REGIONAL .APLICACIONES INFORM		2.004	2.004								
33590 PROGRAMA EQUAL MAGAP EMPLEO		2.005	2.007								
33591 PROGRAMA EQUAL CONCIL RESPONS FAMIL Y TR		2.005	2.007								
33592 PROGRAMA EQUAL ADELANTATE. A EMPRESAS		2.005	2.007								
33593 PROGRAMA EQUAL ADELANTATE.A ENT S/FIN LU		2.005	2.007								
33594 BECAS DE COLABORACIÓN JURÍDICA		2.005	2.010	16.800,00							
33595 PROG.ESTAN.TIEMPO MUJERES SOLAS E HIJOS		2.005	2.006								
33596 A LA ADM.PÚB.REG.PARA G.FUN.EDIF.INFANTE		2.005	2.005								
33597 A UNIV. MURCIA PROGRAMA EQUAL-ADELANTATE		2.005	2.007								
33598 ALQUILER DE UN LOCAL PARA LA ATENCIÓN DE		2.007	2.010	16.253,29							
33599 ACTUAC. FORMACIÓN DESDE PERSPECT. GENERO		2.007	2.007								
33600 CAMPAÑ.MEJ.ACTUAC.EMPLEAB.MUJ.PROG.CLARA		2.009	2.009								
33601 MEJ.Y ADEC.INST.CENTRO EMERG.MUJ.MALTRAT		2.007	2.007								
33604 A LA CARM GTOS FUNCIONAM. EDIF.INFANTE		2.007	2.007								
33605 A LA CARM GTOS EQUIPAMIEN. EDIF.INFANTE		2.007	2.007								
32615 CREAC.EMPR.SERV.CONCIL.VID.LABOR.FAM.CON		2.003	2.003								



Sección 56											
Proyecto	Presupuesto	Inicio	Final	Inversión	Ej. 2010	Ej. 2011	Ej. 2012	Posteriores	Fin.Propia	Fin.Afectada	Fin.Externa
34702 AL AYUNTAMIENTO DE CARTAGENA PARA PROGR		2.005	2.010	75.000,00							
34703 AL AYUNTAMIENTO DE LORCA PARA PROGRAMAS		2.005	2.010	68.000,00							
34704 AL AYUNTAMIENTOS DE MOLINA DE SEGURA PAR		2.005	2.010	60.000,00							
34705 AL AYUNTAMIENTO DE MURCIA PARA PROGRAMAS		2.005	2.010	85.000,00							
34707 APOYO A LAS CORPORACIONES LOCALES EN EL		2.005	2.005								
34708 A LA EMPRESA HERNANDEZ ZAMORA PARA EL FU		2.005	2.010	40.000,00							
34709 APOYO A LA CONSTITUCION DE EMPRESAS GEST		2.005	2.009								
34715 APOYO A ENTIDADES PARA REALIZACION DE PR		2.005	2.005								
34716 PARTICIPACION EN PROGRAMAS COMUNITARIOS		2.005	2.005								
34717 PROGAMA EQUAL ADELANTATE CONCILIACION		2.005	2.007								
34718 GESTIÓN INTEGRAL DEL CENTRO DE ACOGIDA D		2.005	2.010	177.985,95							
34719 ACTUACIONES TENDENTES A DIFUNDIR LOS REC		2.005	2.010	65.479,79							
34720 GASTOS DE FUNCIONAMIENTO DEL INSTITUTO D	24.313,70	2.005	2.010	122.076,27							
34721 PARTICIPACION ACCIONES FORMATIVAS		2.008	2.008	450,00							
34953 CREACION DE INFRAESTRUCTURAS EN.EMPRESAS		2.005	2.007								
34954 CREACION DE EQUIPAMIENTOS PARA FOMENTAR		2.005	2.009								



Sección 56											
Proyecto	Presupuesto	Inicio	Final	Inversión	Ej. 2010	Ej. 2011	Ej. 2012	Posteriores	Fin.Propia	Fin.Afectada	Fin.Externa
34955 AYUDAS A AGRUPACIONES EMPRESARIALES PARA		2.005	2.006								
34956 PROGRAMA DE CREACION DE INFRAESTRUCTURAS		2.005	2.007								
34960 A.INV.PROTEC.INT.CONTRA VIOLENCIA GÉNERO		2.005	2.007								
34961 MED.PROTEC.INT.CONTRA VIOLENCIA GÉNERO		2.005	2.007								
36102 AL AYUNTAMIENTO MORATALLA EQUIP.C.MUJER		2.006	2.006								
36103 AL AYUNTAMIENTO PUERTO LUMBRERAS CONS.		2.006	2.006								
36104 AL AYUNTAMIENTO S.PEDRO CONST.C.MUJER		2.006	2.007								
36105 PROGR.AYUDAS ASOC.MUJERES ADQ.EQU.INFOR		2.006	2.006								
36106 APRAMU PARA ATENCION MUJERES PROSTITUID.		2.006	2.010	25.000,00							
36107 PROGRAMA BECAS ESTUDIO SEXISMO		2.006	2.006								
36108 BECAS INVESTIGACION Y ESTUDIO VIOLENCIA		2.006	2.006								
36109 A LA EMPRESA POZO FUN.CENTRO CONC.VIDA		2.006	2.010	60.000,00							
36111 AYUDAS PROMOCIÓN EMPLEO FEMENINO		2.006	2.007								
36112 ACTUA.FORMAC.MAINSTREAMING(IGUAL OPORTU)		2.006	2.006								
37361 FUNCIONAMIENTO DEL OBSERVATORIO IGUALDAD		2.007	2.007								
37362 AL AYUNTAMIENTO DE LIBRILLA PARA CONSTRU		2.007	2.007								
37363 AL AYUNTAMIENTO MOLINA PARA CONSTRUCCION		2.007	2.007								



Sección 56											
Proyecto	Presupuesto	Inicio	Final	Inversión	Ej. 2010	Ej. 2011	Ej. 2012	Posteriores	Fin.Propia	Fin.Afectada	Fin.Externa
37364 AL AYUNTAMIENTO DE CIEZA PARA CONSTRUCCI		2.007	2.007								
37365 PROGRAMA DE AYUDAS A ASOCIACIONES DE MUJ		2.007	2.009								
37366 PROGRAMA DE PROTECCION INTEGRAL CONTRA L		2.009	2.010	545.150,13							
37367 PROGRAMA DE ORIENTACION PROFESIONAL Y CO		2.007	2.010	28,15							
37368 A LA ASOCIACION CULTURAL Y SOCIAL BETO		2.007	2.010	130.000,00							
37369 A LA FEDERACION DE MUJERES DE MURCIA PRO		2.007	2.010	45.000,00							
37370 A LAS HIJAS DE LA CARIDAD SAN VICENTE DE		2.007	2.007								
37371 A LAS RELIGIOSAS OBLATAS DEL SANTISIMO R		2.007	2.010	30.000,00							
37372 AL AYUNTAMIENTNO DE YECLA PARA EL FUNCIO		2.007	2.007								
37373 AL AYUNTAMIENTO DE MAZARRON PARA EL FUNC		2.007	2.007								
37374 AL AYUNTAMIENTO DE CARAVACA PARA EL FUNC		2.007	2.008								
37375 AYUDAS A TRABAJOS Y PROY DE COEDUCACION		2.006	2.009								
38626 AL AYUNT. LORCA CONST. Y EQUIP. C. MUJER					425.000,00						
* Total	24.313,70	234.541	234.839	4.431.705,00	425.000,00						



CONTRATACION ADMINISTRATIVA



REGISTRO DE CONTRATOS

Número e importe de los contratos realizados por la Administración
según el tipo de contrato y el sistema de adjudicación

PERIODO: 01-ENERO-2009 a 31-DICIEMBRE-2009

ÓRGANO DE CONTRATACIÓN: INSTITUTO DE LA MUJER DE LA REGIÓN DE MURCIA

TIPO DE CONTRATO	CONCURSO		PROC. NEGOCIADO		TOTAL	
	Nº	Importe €	Nº	Importe €	Nº	Euros
GESTIÓN DE SERVICIO PÚBLICO	1	197.000,00		0,00	1	197.000,00
SERVICIOS	1	182.002,85	6	290.481,85	7	472.484,70
TOTAL	2	379.002,85	6	290.481,85	8	669.484,70
Total Nº contratos: 8		Total Importe € 669.484,70				

LISTADO DE CONTRATISTAS A LOS QUE SE HA ADJUDICADO CONTRATOS MEDIANTE PROCEDIMIENTO ABIERTO

PROCEDIMIENTO DE LICITACIÓN: Todos los tipos

ÓRGANO DE CONTRATACIÓN: INSTITUTO DE LA MUJER DE LA REGIÓN DE MURCIA

REGISTRO	TIPO DE CONTRATO	IMPORTE (euros)	CIF/NIF	ADJUDICATARIO
1166/2009	GESTIÓN DE SERVICIO PÚBLICO	197.000,00	B30495345	INICIATIVAS LOCALES , S.L.
1165/2009	SERVICIOS	182.002,85	B30495345	INICIATIVAS LOCALES , S.L.



LISTADO DE CONTRATISTAS A LOS QUE SE HA ADJUDICADO CONTRATOS MEDIANTE PROCEDIMIENTO NEGOCIADO

PROCEDIMIENTO DE LICITACIÓN: **Todos los tipos**
ÓRGANO DE CONTRATACIÓN: **INSTITUTO DE LA MUJER DE LA REGIÓN DE MURCIA**

REGISTRO	TIPO DE CONTRATO	IMPORTE (euros)	CIF/NIF	ADJUDICATARIO
1169/2009	SERVICIOS	50.000,00	F30147995	UCOMUR- UNIÓN DE COOP. DE TRABAJO ASOCIADO R. MURCIA
1172/2009	SERVICIOS	54.000,00	27446104C	BERENGUER MARTÍNEZ JUAN FRANCISCO
1167/2009	SERVICIOS	50.370,00	B73101420	FIRMA PROYECTOS Y FORMACIÓN, S.L.
1168/2009	SERVICIOS	48.900,00	B73263220	INICIA COMUNICACIONES INTEGRALES, S.L.
1173/2009	SERVICIOS	39.211,85	B81143075	ENRED CONSULTORES, S.L.
1171/2009	SERVICIOS	48.000,00	B20822144	DUALIA TELETRADUCCIONES S.L.

Bajas según el procedimiento de adjudicación

PERIODO: 01-ENERO-2009 a 31-DICIEMBRE-2009
TIPO DE CONTRATO: **Todos los tipos**
ÓRGANO DE CONTRATACIÓN: **INSTITUTO DE LA MUJER DE LA REGIÓN DE MURCIA**

TIPO DE CONTRATO	Nº	Importe licitación	Importe adjudicación	Diferencia	% Baja
CONCURSO	2	391.502,85€	379.002,85€	12.500,00€	3,19%
NEGOCIADO	6	293.020,00€	290.020,00€	2.538,15€	0,87%
Total por órgano	8	684.552,85€	669.484,70€	15.038,15€	2,2%



TRANSFERENCIAS Y SUBVENCIONES CONCEDIDAS



TRANSFERENCIAS DE CAPITAL CONCEDIDAS

NORMATIVA	IMPORTE CONCEDIDO PENDIENTE DE LIQUIDAR A 1 DE ENERO	IMPORTE CONCEDIDO EN EL EJERCICIO	IMPORTE LIQUIDADO EN EL EJERCICIO	IMPORTE CONCEDIDO PENDIENTE DE LIQUIDAR A 31 DE DICIEMBRE
		SIN MOVIMIENTOS		



TRANSFERENCIAS CORRIENTES CONCEDIDAS

NORMATIVA	IMPORTE CONCEDIDO PENDIENTE DE LIQUIDAR A 1 DE ENERO	IMPORTE CONCEDIDO EN EL EJERCICIO	IMPORTE LIQUIDADO EN EL EJERCICIO	IMPORTE CONCEDIDO PENDIENTE DE LIQUIDAR A 31 DE DICIEMBRE
		SIN MOVIMIENTOS		



SUBVENCIONES CORRIENTES CONCEDIDAS

Normativa	Finalidad	Importe Concedido pte. de liquidar a 1 de Enero	Importe concedido en el ejercicio	Importe Liquidado en el ejercicio	Importe concedido pte. de liquidar a 31 de Diciembre	Reintegros	
						Importe	Causa
Decreto Concesión Directa 121/2009, de 15 de mayo	Contratación de Agentes de Igualdad y desarrollo de actividades.		1.000.000	1.000.000			
Decreto Concesión Directa 121/2009, de 15 de mayo	Atención a mujeres víctimas de violencia de género		930.467	930.467			
Decreto Concesión Directa 121/2009, de 15 de mayo	Funcionamiento de Centros Locales de Empleo		799.990	799.990			
Decreto Concesión Directa 474/2009, de 4 de diciembre, al Ayuntamiento de Puerto Lumbreras	Desarrollo Proyecto Daphne III Spire		5.000	5.000			
Decreto Concesión Directa 220/2009, de 10 de julio	Desarrollo Servicios de Conciliación FAPA Cieza y Asoc. Isabel Pizarro de Villanueva del Río Segura		40.000	40.000			
Decreto Concesión Directa 256/2009, de 31 de julio	Asociación Quero Crecer para la realización de un proyecto de intervención psicológica con menores hijos e hijas de mujeres víctimas de violencia de género.		101.104	101.104			
Ley 8/2008, de 26 de diciembre Nominativa Ayuntamiento Cieza	Recurso de acogida Víctimas violencia de género		48.000	48.000			



Normativa	Finalidad	Importe Concedido pte. de liquidar a 1 de Enero	Importe concedido en el ejercicio	Importe Liquidado en el ejercicio	Importe concedido pte. de liquidar a 31 de Diciembre	Reintegros	
						Importe	Causa
Ley 8/2008, de 26 de diciembre Nominativa Ayuntamiento Cartagena	Recurso de acogida Víctimas violencia de género		48.000	48.000			
Ley 8/2008, de 26 de diciembre Nominativa Ayuntamiento Lorca	Recurso de acogida Víctimas violencia de género		48.000	48.000			
Ley 8/2008, de 26 de diciembre Nominativa Ayuntamiento Molina	Recurso de acogida Víctimas violencia de género		48.000	48.000			
Ley 8/2008, de 26 de diciembre Nominativa Ayuntamiento Murcia	Recurso de acogida Víctimas violencia de género		48.000	48.000			
Ley 8/2008, de 26 de diciembre Nominativa OMEP	Programa de información y asesoramiento en materia laboral		50.000	50.000			
Ley 8/2008, de 26 de diciembre Nominativa UGT	Programas de información y asesoramiento en materia laboral		30.000	30.000			
Ley 8/2008, de 26 de diciembre Nominativa CCOO	Programas de información y asesoramiento en materia laboral		30.000	30.000			
Ley 8/2008, de 26 de diciembre Nominativa MUJERES DEMOCRACIA	Servicio de conciliación		80.000	80.000			
Ley 8/2008, de 26 de diciembre Nominativa ASPROSOCU	Gestión y funcionamiento de Centro de conciliación		30.000	30.000			



Normativa	Finalidad	Importe Concedido pte. de liquidar a 1 de Enero	Importe concedido en el ejercicio	Importe Liquidado en el ejercicio	Importe concedido pte. de liquidar a 31 de Diciembre	Reintegros	
						Importe	Causa
Ley 8/2008, de 26 de diciembre Nominativa AECC	Programas de información y prevención		24.040	24.040			
Ley 8/2008, de 26 de diciembre Nominativa COLEGIO OFICIAL PSICOLOGOS	Atención víctimas de la violencia		100.000	75.000	25.000		
Ley 8/2008, de 26 de diciembre Nominativa COLEGIO OFICIAL TRABAJO SOCIAL	Atención víctimas de la violencia		90.000	67.500	22.500		
Ley 8/2008, de 26 de diciembre Nominativa Ayuntamiento CARTAGENA	Programas de Igualdad de oportunidades (contratación agente y actividades)		75.000	75.000			
Ley 8/2008, de 26 de diciembre Nominativa Ayuntamiento LORCA	Actividades igualdad de oportunidades		68.000	68.000			
Ley 8/2008, de 26 de diciembre Nominativa Ayuntamiento MOLINA DE SEGURA	Actividades igualdad de oportunidades		60.000	60.000			
Ley 8/2008, de 26 de diciembre Nominativa Ayuntamiento MURCIA	Programas de Igualdad de oportunidades (contratación agente y actividades)		85.000	85.000			



Normativa	Finalidad	Importe Concedido pte. de liquidar a 1 de Enero	Importe concedido en el ejercicio	Importe Liquidado en el ejercicio	Importe concedido pte. de liquidar a 31 de Diciembre	Reintegros	
						Importe	Causa
Ley 8/2008, de 26 de diciembre Nominativa EMPRESA HERNÁNDEZ ZAMORA	Funcionamiento Centro conciliación vida laboral y familiar		40.000	40.000			
Ley 8/2008, de 26 de diciembre Nominativa APRAMU	Servicio atención mujeres prostitutas		25.000	25.000			
Ley 8/2008, de 26 de diciembre Nominativa EMPRESA EL POZO			60.000	60.000			
Ley 8/2008, de 26 de diciembre Nominativa ASOCIACIÓN BETO	Recurso atención a mujeres especiales dificultades		130.000	130.000			
Ley 8/2008, de 26 de diciembre Nominativa FEDERACIÓN DE MUJERES DE MURCIA	Programa de atención a inmigrantes en el medio rural		45.000	45.000			
Ley 8/2008, de 26 de diciembre Nominativa OBLATAS	Recurso acogida mujeres jóvenes en riesgo de exclusión social		30.000	30.000			
Ley 8/2008, de 26 de diciembre Nominativa OBRA STA. LUISA MARILLAC	Servicio de conciliación de la vida laboral y familiar		50.000	50.000			
Ley 8/2008, de 26 de diciembre Nominativa AVIDA	Gestión Centro de atención a mujeres víctimas de violencia		120.000	120.000			
Ley 8/2008, de 26 de diciembre Nominativa AFAMMER	Programas de igualdad de oportunidades en el medio rural		18.000	18.000			



Normativa	Finalidad	Importe Concedido pte. de liquidar a 1 de Enero	Importe concedido en el ejercicio	Importe Liquidado en el ejercicio	Importe concedido pte. de liquidar a 31 de Diciembre	Reintegros	
						Importe	Causa
Orden de 27 de marzo 2008 de la Consejería de Política Social, Mujer e Inmigración BORM N° 93 de 22/04/2008	Beca de colaboración jurídica		16.800	16.800			



SUBVENCIONES DE CAPITAL CONCEDIDAS

Normativa	Finalidad	Importe Concedido pte. de liquidar a 1 de Enero	Importe concedido en el ejercicio	Importe Liquidado en el ejercicio	Importe concedido pte. de liquidar a 31 de Diciembre	Reintegros	
						Importe	Causa
Ley 8/2008, de 26 de diciembre Nominativa Ayuntamiento LORCA	Construcción y equipamiento Centro de la Mujer		425.000	0	425.000		
Ley 8/2008, de 26 de diciembre Nominativa Ayuntamiento CARAVACA	Construcción y equipamiento Centro de la Mujer		500.000	200.000	300.000		
Ley 8/2008, de 26 de diciembre Nominativa Ayuntamiento PUERTO LUMBRERAS	Construcción y equipamiento Centro de la Mujer		400.000	267.500	132.500		



CONVENIOS

Normativa	Finalidad	Importe Concedido pte. de liquidar a 1 de Enero	Importe concedido en el ejercicio	Importe Liquidado en el ejercicio	Importe concedido pte. de liquidar a 31 de Diciembre	Reintegros	
						Importe	Causa
SIN MOVIMIENTOS							



PERSONAL

CATEGORÍAS	Nº DE PERCEPTORES	IMPORTES
- Altos Cargos	1	59.388'56
- Personal funcionario	28	870.614'08
- Personal laboral	1	26.748'97
- Personal laboral eventual	1	3.104'82
- Otros		



*ACREEDORES POR OPERACIONES
PENDIENTES DE APLICAR A
PRESUPUESTO*



ACREEDORES POR OPERACIONES PENDIENTES DE APLICAR AL PRESUPUESTO

APLICACIÓN PRESUPUESTARIA	EXPLICACIÓN	IMPORTE	OBSERVACIONES
56.00.00.323B.202.00	Alquiler Centro Atención Víctimas noviembre	1.625,33	
	Alquiler Centro Atención Víctimas Diciembre	1.625,33	
56.00.00.323B.212.00	Mantenimiento salvaescaleras 3º trimestre	165,68	
	Mantenimiento salvaescaleras 4º trimestre	165,68	
56.00.00.323B.220.01	Suscripción revista La Ley	598,00	
56.00.00.323B.220.00	Adquisición material de oficina	220,49	
	Adquisición libros visita Inspección de trabajo	15,40	
	Adquisición cartucho toner fax	85,35	
	Lectura fotocopiadora	154,14	
	Adquisición almohadillas tinta	53,94	
	Adquisición recambios agendas	243,20	
	Adquisición cartuchos toner fax	218,51	



APLICACIÓN PRESUPUESTARIA	EXPLICACIÓN	IMPORTE	OBSERVACIONES
56.00.00.323B.220.00	Lectura fotocopiadora	27,05	
	Adquisición rollo papel envolver	9,65	
	Adquisición papel precinto	5,01	
	Adquisición papel A4	278,40	
	Adquisición acuses de recibo	374,45	
56.00.00.323B220.02	Adquisición Toner para impresora	451,63	
56.00.00.323B.221.00	Recibo luz Centro Atencion Victimas mes de noviembre	68,49	
	Recibo luz Centro Atencion Victimas mes de diciembre	60,54	
56.00.00.323B.221.03	Adquisición gasoil noviembre	38,58	
56.00.00.323B.221.05	Adquisición suministros supermercado para Centro Emergencia	1.315,20	
	Servicio de comidas Centro Emergencia mes de diciembre	1.282,39	
56.00.00.323B.221.09	Adquisición agua más kits café diciembre	105,18	
	Adquisición agua embotellada mes de noviembre	69,55	
	Adquisición suministros supermercado para Instituto	35,60	



APLICACIÓN PRESUPUESTARIA	EXPLICACIÓN	IMPORTE	OBSERVACIONES
56.00.00.323B.222.00	Prorratio tercer cuatrimestre comunicaciones telefónicas	108,64	
	Prorratio malla troncal 3er. cuatrimestre	1.287,36	
	Prorratio móviles 3er. cuatrimestre	2.968,38	
	Prorratio 3er cuatrimestre teléfonos	460,65	
	Prorratio 3er. cuatrimestre teléfonos fijos	3.463,61	
	Liquidación por comisión de servicios	4,00	
	Liquidación por comisión de servicios	4,00	
56.00.00.323B.222.01	Franqueo correspondencia 2ª quincena noviembre	1.056,48	
	Franqueo correspondencia 1ª quincena diciembre	391,42	
	Franqueo correspondencia 2ª quincena diciembre	257,42	
56.00.00.323B.223.00	Servicio entrega documentación Centro Emergencia	124,00	
56.00.00.323B.224.02	Seguro vehículo oficial del Instituto de la Mujer	345,35	
56.00.00.323B.226.01	Mesa cero cena benéfica	15,00	
	Suplidos almuerzo oficial con la Directora del Inst. de la Juventud	64,80	



APLICACIÓN PRESUPUESTARIA	EXPLICACIÓN	IMPORTE	OBSERVACIONES
56.00.323B.226.01	Suplidos almuerzo oficial con el Director de RTVE	79,00	
	Suplidos almuerzo oficial con el Director General de Bellas Artes	62,66	
	Almuerzo de la Directora del Instituto de la Mujer con responsables de medios de comunicación	128,29	
	Almuerzo oficial con el Alcalde de Puerto Lumbreras	54,50	
	Atenciones protocolarias con entidades de mujeres de la Región de Murcia	628,06	
56.00.00.323B.226.02	Publicidad en televisión de actividades y servicios del Instituto de la Mujer	12.000,00	
	Página informativa del Instituto de la Mujer Región de Murcia en el Diario La Razón, sobre violencia de género	2.320,00	
	Emisión reportaje Instituto de la Mujer mes de octubre	464,00	
	Emisión reportaje Instituto de la Mujer mes de noviembre	464,00	
	Emisión reportaje Instituto de la Mujer mes de diciembre	464,00	
	Emisión Programa Mujer Hoy	1.740,00	
	Emisión cuñas Día Mujer Rural	3.480,00	
56.00.00.323B.226.06	Desayuno reunión Consejo Rector del Instituto de la Mujer	5,70	
	Alojamiento participantes jornadas 8 de marzo	232,20	



APLICACIÓN PRESUPUESTARIA	EXPLICACIÓN	IMPORTE	OBSERVACIONES
56.00.00.323B.226.06	Taxi ponentes Dia Mujer Rural	109,00	
	Transporte jornadas Mujer Rural	2.850,00	
	Transporte participantes Jornadas Mujeres	1.626,40	
	Factura estancias ponentes Master Psicología Internacional	654,58	
	Alojamiento Ponente 26 al 28 de octubre	299,60	
	Cena reunión Observatorio de Igualdad	43,90	
	Realizacion programa hábitos saludables	6.000,00	
56.00.00.323B.226.09	Patrocinio Semana de Bienvenida 2009 Universidad de Murcia	12.000,00	
56.00.00.323B.227.00	Limpieza CAVI mes de noviembre	445,88	
	Limpieza Instituto de la Mujer mes de noviembre	1.967,37	
	Limpieza extraordinaria Centro Emergencia	2.825,76	
	Limpieza Instituto de la Mujer mes de diciembre	1.967,37	
	Limpieza CAVI mes de diciembre	445,88	
	Limpieza Centro de Emergencia mes de diciembre	375,84	



APLICACIÓN PRESUPUESTARIA	EXPLICACIÓN	IMPORTE	OBSERVACIONES
56.00.00.323B.227.03	Mensajería de noviembre	98,24	
	Envios urgentes octubre	21,07	
	Mensajería octubre	14,42	
	Manipulación correspondencia	39,50	
	Mensajería octubre	181,80	
56.00.00.323B.227.09	Factura diciembre contrato del programa de fomento de la lectura entre mujeres de la Región de Murcia, "Pasapágina"	3.986,18	
	Bonos autobus Centro Emergencia	264,00	
	Servicio bomberos extinción de incendio secadora del Centro de Emergencia.	194,60	
	Informe final, resultados, bases de datos y diseño de web, relativo al proyecto Foroigualdad.	14.124,00	
	Evaluación e implementación Ley Igualdad.	3.280,48	
	Transporte y decoración Stand participación Feria UMUEMPLEO	319,00	
	Servicio Stand Feria UMUEMPLEO	5.568,00	
	Contrato de coordinación externa y seguimiento en medios de difusión de las actividades, programas y servicios del Instituto de la Mujer: Servicios correspondientes al mes de octubre.	4.727,00	



APLICACIÓN PRESUPUESTARIA	EXPLICACIÓN	IMPORTE	OBSERVACIONES
	Servicios prestados el mes de diciembre, correspondientes al Contrato de Gestión del Centro de Emergencia.	19.043,33	
	Contrato de coordinación externa y seguimiento en medios de difusión de las actividades, programas y servicios del Instituto de la Mujer: Servicios correspondientes a los meses de noviembre y diciembre.	9.454,00	
56.00.00.323B.230.01	Estancia Directora Instituto de la Mujer en Madrid	370,25	
56.00.00.323B.230.02	Liquidación comisión de servicio. Madrid.	62,08	
	Liquidación comisión de servicio. Madrid	83,11	
	Liquidación comisión de servicio. Córdoba	222,80	
	Liquidación comisión de servicio. Madrid	78,11	
	Liquidación comisión de servicio. Madrid	24,70	
	Liquidación comisión de servicio. Madrid	161,22	
	Liquidación comisión de servicio. Madrid	61,77	
	Liquidación comisión de servicio. Madrid	14,40	
	Liquidación comisión de servicio. Madrid	55,00	
	Liquidación comisión de servicio. Madrid	58,08	



APLICACIÓN PRESUPUESTARIA	EXPLICACIÓN	IMPORTE	OBSERVACIONES
	Liquidación comisión de servicio. Madrid	161,22	
	Liquidación comisión de servicio. Madrid	83,11	
	Liquidación comisión de servicio. Madrid	72,29	
	Liquidación comisión de servicio. Córdoba	223,80	
56.00.00.323B.231.01	Gastos Parking de la Directora del Instituto de la Mujer.	37,57	
	Servicio taxi para la Directora del Instituto de la Mujer, mes de octubre.	104,00	
	Servicio taxi para la Directora del Instituto de la Mujer, mes de noviembre.	125,00	
56.00.00.323B.231.02	Liquidación comisión de servicio. Madrid	125,15	
	Liquidación comisión de servicio. Córdoba	192,00	
	Liquidación comisión de servicio. Madrid	7,40	
	Liquidación comisión de servicio. Madrid	106,70	
	Liquidación comisión de servicio. Madrid	20,50	
	Liquidación comisión de servicio. Madrid	4,00	
	Liquidación comisión de servicio. Madrid	173,00	



APLICACIÓN PRESUPUESTARIA	EXPLICACIÓN	IMPORTE	OBSERVACIONES
	Liquidación comisión de servicio. Cartagena	22,40	
	Liquidación comisión de servicio. Caravaca	95,00	
56.00.323B.231.02	Liquidación comisión de servicio. Aguilas.	42,00	
	Liquidación comisión de servicio. Varios municipios de la Región de Murcia.	58,40	
	Liquidación comisión de servicio. Varios municipios de la Región de Murcia.	176,00	
	Liquidación comisión de servicio. Varios municipios de la Región de Murcia.	40,80	
	Liquidación comisión de servicio. Madrid.	9,40	
	Liquidación comisión de servicio. Madrid.	176,35	
56.00.00.323B.625.01	Adquisición libro "SOS, mi chico me pega".	16,00	
	Adquisición libro "Mi lucha por la igualdad".	28,01	
56.00.00.323B.645.00	Programa gestión informática ERRADI (violencia de género).	20.767,48	
56.00.00.323B.481.08	Subvención nominativa Colegio Oficial de Diplomados en Trabajo Social y Asistentes Sociales.	22.500,00	
	Subvención nominativa Colegio Oficial de Psicólogos	25.000,00	
56.00.00.323B.649.00	Anuncio en prensa campaña de difusión del programa de viveros de empresas para mujeres.	2.499,94	



APLICACIÓN PRESUPUESTARIA	EXPLICACIÓN	IMPORTE	OBSERVACIONES
	Cuñas de publicidad, campaña de difusión del programa de viveros de empresas para mujeres.	2.088,00	
	Tarjetas dipticos CAVIS	3.886,00	
56.00.00.323B.649.00	Cuñas de publicidad actos Día Internacional contra la violencia hacia las mujeres.	696,00	
	Servicio La Mascara del Amor	10.324,00	
	Programa radio Violencia de Género	3.000,00	
	Cuñas de publicidad actos Día Internacional contra la violencia hacia las mujeres.	696,00	
	Anuncio en prensa de los actos con motivo de la celebración del Día Internacional contra la violencia de género hacia las mujeres.	1.740,00	
	Cuñas publicitarias de los actos con motivo de la celebración del Día Internacional contra la violencia de género hacia las mujeres.	1.160,00	
	Cuñas Teléfono único CAVIS	696,00	
	Anuncios publicidad campaña de difusión del programa de viveros de empresas para mujeres.	3.042,01	
	Anuncio en prensa de los actos con motivo de la celebración del Día Internacional contra la violencia de género hacia las mujeres.	1.160,00	
	Contrato impartición cursos mujeres desempleadas	50.000,00	
	Impartición sesiones formativas del taller de Medio Ambiente realizadas en Puerto Lumbreras, en el marco del Plan de Formación en Igualdad del Instituto de la Mujer	375,00	



APLICACIÓN PRESUPUESTARIA	EXPLICACIÓN	IMPORTE	OBSERVACIONES
	Impartición sesiones formativas del taller Formas de Desigualdad, realizadas en Alcantarilla en el marco del Plan de Formación en Igualdad del Instituto de la Mujer,	750,00	
	Impartición sesiones formativas del taller “Empoderamiento y habilidades sociales” realizado en Mazarrón, en el marco del Plan de Formación en Igualdad del Instituto de la Mujer	900,00	
	Impartición sesiones formativas del taller “Madurez saludable” realizado en municipios de la Región, en el marco del Plan de Formación en Igualdad del Instituto de la Mujer	1.750,00	
56.00.00.323B.649.00	Impartición sesiones formativas del taller “Salud y Género” realizado en Fuente Álamo, en el marco del Plan de Formación en Igualdad del Instituto de la Mujer.	750,00	
	Impartición sesiones formativas del curso “Pasa de cuentos. Ni príncipes, ni princesas” realizado en municipios de la Región, en el marco del Plan de Formación en Igualdad del Instituto de la Mujer.	1.199,90	
	Impartición sesiones formativas del curso “Marketing eficiente y responsable con recursos escasos” realizado en la Escuela de Administración Pública en el marco del Plan de Formación en Igualdad del Instituto de la Mujer.	750,00	
	Impartición sesiones formativas del curso “Recursos Mujeres Inmigrantes” realizado en municipios de la Región, en el marco del Plan de Formación en Igualdad del Instituto de la Mujer	5.250,00	
	Impartición sesiones formativas del curso “La imagen de la mujer en la publicidad y en los medios de comunicación” realizado en Moratalla, en el marco del Plan de Formación en Igualdad del Instituto de la Mujer.	750,00	
	Impartición sesiones formativas de los cursos “Empoderamiento y habilidades sociales” e “Igualdad de oportunidades II” realizado en distintos municipios de la Región, en el marco del Plan de Formación en Igualdad del Instituto de la Mujer.	8.025,00	
	Impartición sesiones formativas del curso “Gestión del tiempo: conciliación, de la vida familiar, personal y laboral” realizado en distintos municipios de la Región, en el marco del Plan de Formación en Igualdad	4.000,00	



APLICACIÓN PRESUPUESTARIA	EXPLICACIÓN	IMPORTE	OBSERVACIONES
	Impartición sesiones formativas del taller “Madurez saludable”, realizado en Lorca, en el marco del Plan del Formación en Igualdad del Instituto de la Mujer	750,00	
	Impartición sesiones formativas del taller “Informática II”, realizado en Cieza, en el marco del Plan del Formación en Igualdad del Instituto de la Mujer	1.125,00	
	Impartición sesiones formativas del curso “Educación en Igualdad: coeducación” realizado en Las Torres de Cotillas, en el marco del Plan de Formación en Igualdad.	750,00	
	Impartición sesiones formativas del curso “Empoderamiento y habilidades sociales “ realizado en Moratalla, en el marco del Plan del Formación en Igualdad del Instituto de la Mujer.	900,00	
	Impartición sesiones formativas del curso “Empoderamiento y habilidades sociales “ realizado en Santomera, en el marco del Plan del Formación en Igualdad del Instituto de la Mujer.	117,65	
	Adquisición de ejemplares del libro “El Infierno de Marta”, para su distribución en centros escolares. Programa “Prevención violencia en la pareja”.	6.300,32	
	Alojamiento ponente actos 25 de noviembre	65,97	
56.00.00.323B.649.00	Apoyo organización actos 25 de noviembre	5.183,80	
	Contratación servicios asesoramiento CAVIS	19.057,14	
56.00.00.323B.761.05	Subvención nominativa construcción y equipamiento del Centro Mujer de Pto. Lumbreras	132.500,00	
	Subvención nominativa construcción y equipamiento del Centro de la Mujer de Caravaca de la Cruz.	300.000,00	
	Subvención nominativa construcción y equipamiento del Centro de la Mujer de Lorca.	425.000,00	



ACREEDORES POR PERIODIFICACION DE GASTOS PRESUPUESTARIOS



ACREEDORES POR PERIODIFICACION DE GASTOS PRESUPUESTARIOS

Aplicación Presupuestaria	Explicación	Importe
56.00.00.323B.120.00	Extraordinaria de Básicas	3.860,55
56.00.00.323B.120.01	Extraordinaria de trienios	659,39
56.00.00.323B.120.05	Productividad Semestral C.D.	899,16
56.00.00.323B.120.05	Productividad Semestral C.E.	3.071,54
56.00.00.323B.120.02	Extraordinaria de Complemento de Destino	2.456,40
56.00.00.323B.100.01	Paga Adicional C. Específico A.C.	216,49
56.00.00.323B.221.09	Adquisición material para Centro Emergencia	195,00
56.00.00.323B.222.00	Telefonía 3er cuatrimestre	108,64
56.00.00.323B.226.02	Anuncios y programas tv. encuentro asociaciones	823,87
	Banner y panel encuentro asociaciones	649,60
56.00.00.323B.226.06	Talleres formativos encuentro asociaciones	3.364,00
56.00.00.323B.226.09	Alquiler tableros para encuentro asociaciones	696,00
	Alquiler estufas jardín para encuentro asociaciones	887,40
56.00.00.323B.227.09	Alquiler material montaje stand Feria Asociacionismo	13.500,00
	TOTAL	31.388,04



ANTICIPOS DE TESORERÍA



ANTICIPOS DE TESORERÍA

CLASIFICACIÓN ORGÁNICA: 56.00.00

CLASIFICACIÓN FUNCIONAL POR PROGRAMAS: 323B "PROMOCIÓN DE LA MUJER"

CLASIFICACIÓN ECONÓMICA	EXPLICACIÓN	ANTICIPOS CONCEDIDOS	GASTOS AUTORIZADOS	GASTOS COMPROMETIDOS	OBLIGACIONES RECONOCIDAS	PAGOS REALIZADOS
		SIN MOVIMIENTOS				



OBLIGACIONES DE PRESUPUESTOS CERRADOS



OBLIGACIONES .PRESUPUESTOS CERRADOS

Clasificación Funcional por Programas.

IM.- Instituto de la Mujer Ejercicio 2009

Sección 56					
Presupuesto	Obl.Pte. 1 de Enero	Rec.Saldo Entrante	Total Obligaciones	Pagos Realizados	Oblig.Pend.31 Dic.
100 RETRIBUCIONES BÁSICAS Y OTRAS REMUNERACIONES					
120 RETRIBUCIONES BÁSICAS Y COMPLEMENTARIAS					
121 SUSTITUCIÓN DE FUNCIONARIOS					
131 LABORAL TEMPORAL					
151 GRATIFICACIONES					
160 CUOTAS SOCIALES					
162 GASTOS SOCIALES DEL PERSONAL					
202 ARRENDAMIENTOS DE EDIFICIOS Y OTRAS CONSTRUCCIONES	1.612,43		1.612,43	1.612,43	
212 EDIFICIOS Y OTRAS CONSTRUCCIONES	377,00		377,00	377,00	
213 MAQUINARIA,INSTALACIONES Y UTILLAJE					
214 ELEMENTOS DE TRANSPORTE					
215 MOBILIARIO Y ENSERES					
216 EQUIPOS PARA PROCESOS DE INFORMACIÓN					
219 OTRO INMOVILIZADO MATERIAL					
220 MATERIAL DE OFICINA	421,89		421,89	421,89	
221 SUMINISTROS	4.451,18		4.451,18	4.451,18	
222 COMUNICACIONES	11.546,88		11.546,88	11.546,88	
223 TRANSPORTES					
224 PRIMAS DE SEGURO					
225 TRIBUTOS					
226 GASTOS DIVERSOS	4.812,79		4.812,79	4.812,79	



Sección 56					
Presupuesto	Obl.Pte. 1 de Enero	Rec.Saldo Entrante	Total Obligaciones	Pagos Realizados	Oblig.Pend.31 Dic.
227 TRABAJOS REALIZADOS POR OTRAS EMPRESAS Y	5.952,36		5.952,36	5.952,36	
230 DIETAS	584,51		584,51	584,51	
231 LOCOMOCIÓN	848,71		848,71	848,71	
240 GASTOS DE EDICIÓN Y DISTRIBUCIÓN					
420 A LA ADMINISTRACIÓN PÚBLICA REGIONAL	50.000,00		50.000,00	50.000,00	
442 A UNIVERSIDADES PÚBLICAS					
461 A ENTID.Y ACTIV. EN ÁREA PROTECC.Y PROMOC	761.208,00		761.208,00	761.208,00	
465 A ENTID.Y ACTIV. EN ÁREA EMPLEO Y RELAC.					
471 A ENTID.Y ACTIV. EN ÁREA PROTECC.Y PROMOC	221.400,00		221.400,00	221.400,00	
475 A ENTID.Y ACTIV. EN ÁREA EMPLEO Y RELAC.	450.000,00		450.000,00	450.000,00	
481 A ENTID.Y ACTIV. EN ÁREA PROTECC.Y PROMOC	300.000,00		300.000,00	300.000,00	
482 A ENTIDADES Y ACTIV. EN EL ÁREA DE SALUD					
483 A ENTID.Y ACTIV. EN EL ÁREA EDUCACIÓN Y F					
621 EDIFICIOS Y OTRAS CONSTRUCCIONES					
625 FONDO ARTÍSTICO Y BIBLIOGRÁFICO					
626 MOBILIARIO Y ENSERES	46.445,00		46.445,00	46.445,00	
627 EQUIPOS PARA PROCESOS DE INFORMACIÓN					
628 ELEMENTOS DE TRANSPORTE					
629 OTROS ACTIVOS MATERIALES					
631 EDIFICIOS Y OTRAS CONSTRUCCIONES					
645 APLICACIONES INFORMÁTICAS					
649 OTRO INMOVILIZADO INMATERIAL	600.328,39		600.328,39	600.328,39	
720 A LA ADMINISTRACIÓN PÚBLICA REGIONAL					
761 A ENTID.Y ACTIV. EN ÁREA PROTECC.Y PROMOC	330.000,00		330.000,00	330.000,00	
765 A ENTID.Y ACTIV. EN ÁREA EMPLEO Y RELAC.	125.480,00		125.480,00	125.480,00	



Sección 56					
Presupuesto	Obl.Pte. 1 de Enero	Rec.Saldo Entrante	Total Obligaciones	Pagos Realizados	Oblig.Pend.31 Dic.
771 A ENTID.Y ACTIV. EN ÁREA PROTECC.Y PROMOC					
775 A ENTID.Y ACTIV. EN ÁREA EMPLEO Y RELAC.					
781 A ENTID.Y ACTIV. EN ÁREA PROTECC.Y PROMOC	190.000,00		190.000,00	190.000,00	
* 323B PROMOCIÓN DE LA MUJER	3.105.469,14		3.105.469,14	3.105.469,14	
** 56 NO VIGENTE	3.105.469,14		3.105.469,14	3.105.469,14	
*** Total	3.105.469,14		3.105.469,14	3.105.469,14	



OBLIGACIONES PRESUPUESTOS CERRADOS.- RESUMEN POR PRESUPUESTOS

IM - Inst.de la Mujer - EJERCICIO 2009

LQP-C525

Mes: 1 a 12

Sección 56					
Presupuesto	Obl.Pte. 1 de Enero	Rec.Saldo Entrante	Total Obligaciones	Pagos Realizados	Oblig.Pend.31 Dic.
2003 2003					
2004 2004					
2005 2005					
2006 2006					
2007 2007					
2008 2008	3.105.469,14		3.105.469,14	3.105.469,14	
* Total	3.105.469,14		3.105.469,14	3.105.469,14	



OBLIGACIONES PRESUPUESTOS CERRADOS POR SECCION.Año 2003

Sección 56					
Presupuesto	Obl.Pte. 1 de Enero	Rec.Saldo Entrante	Total Obligaciones	Pagos Realizados	Oblig.Pend.31 Dic.
56 NO VIGENTE	0	0	0	0	0
* Total	0	0	0	0	0

Año 2004

Sección 56					
Presupuesto	Obl.Pte. 1 de Enero	Rec.Saldo Entrante	Total Obligaciones	Pagos Realizados	Oblig.Pend.31 Dic.
56 NO VIGENTE	0	0	0	0	0
* Total	0	0	0	0	0



OBLIGACIONES PRESUPUESTOS CERRADOS POR SECCION .

Año 2005

Sección 56					
Presupuesto	Obl.Pte. 1 de Enero	Rec.Saldo Entrante	Total Obligaciones	Pagos Realizados	Oblig.Pend.31 Dic.
56 NO VIGENTE	0	0	0	0	0
* Total	0	0	0	0	0

Año 2006

Sección 56					
Presupuesto	Obl.Pte. 1 de Enero	Rec.Saldo Entrante	Total Obligaciones	Pagos Realizados	Oblig.Pend.31 Dic.
56 NO VIGENTE	0	0	0	0	0
* Total	0	0	0	0	0



OBLIGACIONES PRESUPUESTOS CERRADOS POR SECCION.

Año 2007

Sección 56					
Presupuesto	Obl.Pte. 1 de Enero	Rec.Saldo Entrante	Total Obligaciones	Pagos Realizados	Oblig.Pend.31 Dic.
56 NO VIGENTE	0	0	0	0	0
* Total	0	0	0	0	0

Año 2008

Sección 56					
Presupuesto	Obl.Pte. 1 de Enero	Rec.Saldo Entrante	Total Obligaciones	Pagos Realizados	Oblig.Pend.31 Dic.
56 NO VIGENTE	3.105.469,14		3.105.469,14	3.105.469,14	
* Total	3.105.469,14		3.105.469,14	3.105.469,14	



OBLIGACIONES PRESUPUESTOS CERRACION SECCION POR FUNCIONES

Año 2003

Sección 56					
Presupuesto	Obl.Pte. 1 de Enero	Rec.Saldo Entrante	Total Obligaciones	Pagos Realizados	Oblig.Pend.31 Dic.
32 PROMOCIÓN SOCIAL					
* Total					

Año 2004

Sección 56					
Presupuesto	Obl.Pte. 1 de Enero	Rec.Saldo Entrante	Total Obligaciones	Pagos Realizados	Oblig.Pend.31 Dic.
32 PROMOCIÓN SOCIAL					
* Total					

Año 2005

Sección 56					
Presupuesto	Obl.Pte. 1 de Enero	Rec.Saldo Entrante	Total Obligaciones	Pagos Realizados	Oblig.Pend.31 Dic.
32 PROMOCIÓN SOCIAL					
* Total					



Año 2006

Sección 56					
Presupuesto	Obl.Pte. 1 de Enero	Rec.Saldo Entrante	Total Obligaciones	Pagos Realizados	Oblig.Pend.31 Dic.
32 PROMOCIÓN SOCIAL					
* Total					

Año 2007

Sección 56					
Presupuesto	Obl.Pte. 1 de Enero	Rec.Saldo Entrante	Total Obligaciones	Pagos Realizados	Oblig.Pend.31 Dic.
32 PROMOCIÓN SOCIAL					
* Total					

Año 2008

Sección 56					
Presupuesto	Obl.Pte. 1 de Enero	Rec.Saldo Entrante	Total Obligaciones	Pagos Realizados	Oblig.Pend.31 Dic.
32 PROMOCIÓN SOCIAL	3.105.469,14		3.105.469,14	3.105.469,14	
* Total	3.105.469,14		3.105.469,14	3.105.469,14	



OBLIGACIONES PRESUPUESTOS CERRADOS POR PROGRAMA

Año 2003

Sección 56					
Presupuesto	Obl.Pte. 1 de Enero	Rec.Saldo Entrante	Total Obligaciones	Pagos Realizados	Oblig.Pend.31 Dic.
323B PROMOCIÓN DE LA MUJER					
* Total					

Año 2004

Sección 56					
Presupuesto	Obl.Pte. 1 de Enero	Rec.Saldo Entrante	Total Obligaciones	Pagos Realizados	Oblig.Pend.31 Dic.
323B PROMOCIÓN DE LA MUJER					
* Total					

Año 2005

Sección 56					
Presupuesto	Obl.Pte. 1 de Enero	Rec.Saldo Entrante	Total Obligaciones	Pagos Realizados	Oblig.Pend.31 Dic.
323B PROMOCIÓN DE LA MUJER					
* Total					



OBLIGACIONES PRESUPUESTOS CERRADOS POR PROGRAMA

Año 2006

Sección 56					
Presupuesto	Obl.Pte. 1 de Enero	Rec.Saldo Entrante	Total Obligaciones	Pagos Realizados	Oblig.Pend.31 Dic.
323B PROMOCIÓN DE LA MUJER					
* Total					

Año 2007

Sección 56					
Presupuesto	Obl.Pte. 1 de Enero	Rec.Saldo Entrante	Total Obligaciones	Pagos Realizados	Oblig.Pend.31 Dic.
323B PROMOCIÓN DE LA MUJER					
* Total					

Año 2008

Sección 56					
Presupuesto	Obl.Pte. 1 de Enero	Rec.Saldo Entrante	Total Obligaciones	Pagos Realizados	Oblig.Pend.31 Dic.
323B PROMOCIÓN DE LA MUJER	3.105.469,14		3.105.469,14	3.105.469,14	
* Total	3.105.469,14		3.105.469,14	3.105.469,14	



OBLIGACIONES PRESUPUESTOS CERRADOS POR CAPITULO Y AÑO

IM - Inst.de la Mujer - EJERCICIO 2009

LQP-C529
Mes: 1 a 12

Sección 56					
Presupuesto	Obl.Pte. 1 de Enero	Rec.Saldo Entrante	Total Obligaciones	Pagos Realizados	Oblig.Pend.31 Dic.
1 GASTOS DE PERSONAL					
2 GASTOS CORRIENTES EN BIENES Y SERVICIOS					
4 TRANSFERENCIAS CORRIENTES					
6 INVERSIONES REALES					
7 TRANSFERENCIAS DE CAPITAL					
* 2003 2003					
1 GASTOS DE PERSONAL					
2 GASTOS CORRIENTES EN BIENES Y SERVICIOS					
4 TRANSFERENCIAS CORRIENTES					
6 INVERSIONES REALES					
7 TRANSFERENCIAS DE CAPITAL					
* 2004 2004					
1 GASTOS DE PERSONAL					
2 GASTOS CORRIENTES EN BIENES Y SERVICIOS					
4 TRANSFERENCIAS CORRIENTES					
6 INVERSIONES REALES					
7 TRANSFERENCIAS DE CAPITAL					
* 2005 2005					



Sección 56					
Presupuesto	Obl.Pte. 1 de Enero	Rec.Saldo Entrante	Total Obligaciones	Pagos Realizados	Oblig.Pend.31 Dic.
1 GASTOS DE PERSONAL					
2 GASTOS CORRIENTES EN BIENES Y SERVICIOS					
4 TRANSFERENCIAS CORRIENTES					
6 INVERSIONES REALES					
7 TRANSFERENCIAS DE CAPITAL					
* 2006 2006					
1 GASTOS DE PERSONAL					
2 GASTOS CORRIENTES EN BIENES Y SERVICIOS					
4 TRANSFERENCIAS CORRIENTES					
6 INVERSIONES REALES					
7 TRANSFERENCIAS DE CAPITAL					
* 2007 2007					
1 GASTOS DE PERSONAL					
2 GASTOS CORRIENTES EN BIENES Y SERVICIOS	30.607,75		30.607,75	30.607,75	
4 TRANSFERENCIAS CORRIENTES	1.782.608,00		1.782.608,00	1.782.608,00	
6 INVERSIONES REALES	646.773,39		646.773,39	646.773,39	
7 TRANSFERENCIAS DE CAPITAL	645.480,00		645.480,00	645.480,00	
* 2008 2008	3.105.469,14		3.105.469,14	3.105.469,14	
** Total	3.105.469,14		3.105.469,14	3.105.469,14	



*COMPROMISOS DE GASTO CON CARGO A
PRESUPUESTOS DE EJERCICIOS
POSTERIORES*



COMPROMISOS DE GASTOS CON CARGO A EJERCICIOS POSTERIOS POR SECCIONES

IM. Instituto de la Mujer.- Ejercicio 2009

LQP-M307
Mes: 1 a 12

Sección 56					
Sección	AÑO 2010	AÑO 2011	AÑO 2012	AÑO 2013	SIGUIENTES
56 INSTITUTO DE LA MUJER DE LA REG.MURCIA	830.342,19	25.191,83			
* Total	830.342,19	25.191,83			



COMPROMISOS DE GASTOS DE EJERCICIOS POSTERIORES POR FUNCIONES

IM.- Instituto de la Mujer. Ejercicio 2009

LQP-M308
Mes: 1 a 12

Sección 56					
Función	AÑO 2010	AÑO 2011	AÑO 2012	AÑO 2013	SIGUIENTES
32 PROMOCIÓN SOCIAL	830.342,19	25.191,83			
* Total	830.342,19	25.191,83			



COMPROMISOS DE GASTOS EJERCICIOS POSTERIORES POR CAPITULOS

IM.- Instituto de la Mujer. Ejercicio 2009

LQP-M310
EJERCICIO 2009
Mes: 1 a 12

Sección 56					
Capitulo	AÑO 2010	AÑO 2011	AÑO 2012	AÑO 2013	SIGUIENTES
1 GASTOS DE PERSONAL	6.611,28				
2 GASTOS CORRIENTES EN BIENES Y SERVICIOS	285.987,53	25.191,83			
4 TRANSFERENCIAS CORRIENTES	17.600,00				
6 INVERSIONES REALES	95.143,38				
7 TRANSFERENCIAS DE CAPITAL	425.000,00				
* Total	830.342,19	25.191,83			



TRAMITACIÓN ANTICIPADA DE GASTOS PRESUPUESTARIOS



TRAMITACIÓN ANTICIPADA EJERCICIOS POSTERIORES POR CAPITULOS

IM.- Instituto de la Mujer. Ejercicio 2009

LQP-M350
Mes: 1/ 12

Sección 56					
Capítulo	AÑO 2010	AÑO 2011	AÑO 2012	AÑO 2013	SIGUIENTES
2 GASTOS CORRIENTES EN BIENES Y SERVICIOS	25.520,03	25.191,83			
4 TRANSFERENCIAS CORRIENTES	12.600,00				
* Total	38.120,03	25.191,83			



INFORMACIÓN SOBRE LA EJECUCIÓN DE LOS INGRESOS PÚBLICOS



PROCESO DE GESTIÓN



LIQUIDACION DEL PRESUPUESTO DE INGRESOS

PROCESO GESTIÓN INGRESO PÚBLICO.DERECHOS CANCELADOS POR SECCIÓN

Instituto de la Mujer. - EJERCICIO 2009

LQP-M316
C)Derechos Cancelados
Mes: 1 a 12

Sección 56

Clasificación Económica	Cobros especie ie	Insolvencias	Prescripción	Otras	Total Dchos Canc.lad
56.00.00	0	0	0	0	0
** TOTAL INFORME	0	0	0	0	0



PROCESO GESTIÓN INGRESOS PÚBLICOS.DERECHOS RECONOCIDOS NETOS POR SUBCONCEPTOS

IM - Inst.de la Mujer - EJERCICIO 2009

LQP-M530
LIQUIDACION DEL PRESUPUESTO DE INGRESO PUBLICO
A)Derechos Presupuestarios Reconocidos Netos
Mes: 1 a 12

Sección 56			
Clasificación Económica	Total Derechos Rdos.	Total Dchos.Anulados	Total D.Rdos.Netos
38000 DE EJERCICIOS CERRADOS	118.389,19	7.805,30	110.583,89
* 380 DE EJERCICIOS CERRADOS	118.389,19	7.805,30	110.583,89
38100 PAGOS INDEBIDOS	49,85		49,85
38101 SEGURIDAD SOCIAL (I.T.)	15.765,97		15.765,97
* 381 DEL PRESUPUESTO CORRIENTE	15.815,82		15.815,82
40300 PROGRAMAS DIRIGIDOS A MUJERES	60.683,00		60.683,00
40322 MEDIDAS PROTECCION INTEGRAL VIOLENCIA GENERO	211.104,00		211.104,00
* 403 SUBVENC.FINALISTAS ACTUAC.ÁREA PROTEC.Y PROM.SOCIA	271.787,00		271.787,00
41007 DEL SERVICIO REGIONAL DE EMPLEO Y FORMACIÓN	9.750,73		9.750,73
* 410 DE ORGANISMOS AUTÓNOMOS DE LA CARM	9.750,73		9.750,73
42000 PARA GASTOS GENERALES DE FUNCIONAMIENTO	6.689.315,42		6.689.315,42
42002 ACTUACIONES COFINANCIADAS POR EL F.S.E.	494.247,00		494.247,00
* 420 DE LA CONSEJERÍA A LA QUE ESTÁ ADSCRITO	7.183.562,42		7.183.562,42
49999 OTRAS TRANSFERENCIAS DEL EXTERIOR	250,00		250,00
* 499 OTRAS TRANSFERENCIAS CORRIENTES DEL EXTERIOR	250,00		250,00



Sección 56			
Clasificación Económica	Total Derechos Rdos.	Total Dchos.Anulados	Total D.Rdos.Netos
52000 INTERESES DE CUENTAS BANCARIAS	5.014,59		5.014,59
* 520 INTERESES DE CUENTAS BANCARIAS	5.014,59		5.014,59
68000 DE EJERCICIOS CERRADOS	4.978,56		4.978,56
* 680 DE EJERCICIOS CERRADOS	4.978,56		4.978,56
72000 PARA OPERACIONES DE CAPITAL	3.301.050,00		3.301.050,00
72001 ACTUACIONES COFINANCIADAS POR EL F.S.E.	107.352,00		107.352,00
* 720 DE LA CONSEJERÍA A LA QUE ESTÁ ADSCRITO	3.408.402,00		3.408.402,00
** TOTAL INFORME	11.017.950,31	7.805,30	11.010.145,01



PROCESO GESTIÓN INGRESO PÚBLICO. DERECHOS RECONOCIDOS POR SUBCONCEPTOS

LQP-M531
IM - Inst.de la Mujer - EJERCICIO 2009
LIQUIDACION DEL PRESUPUESTO DE INGRESO PUBLICO
A.1)Derechos Presupuestarios Reconocidos
Mes: 1 a 12

Sección 56					
Clasificación Económica	Ingreso Directo	Ingreso Recibo	Autoliquidaciones	Sin Contr. Previo	Total Dchos. Rdos.
38000 DE EJERCICIOS CERRADOS	105.219,19			13.170,00	118.389,19
* 380 DE EJERCICIOS CERRADOS	105.219,19			13.170,00	118.389,19
38100 PAGOS INDEBIDOS	49,85				49,85
38101 SEGURIDAD SOCIAL (I.T.)				15.765,97	15.765,97
* 381 DEL PRESUPUESTO CORRIENTE	49,85			15.765,97	15.815,82
40300 PROGRAMAS DIRIGIDOS A MUJERES	60.683,00				60.683,00
40322 MEDIDAS PROTECCION INTEGRAL VIOLENCIA GE	211.104,00				211.104,00
* 403 SUBVENC.FINALISTAS ACTUAC.ÁREA PROTEC.Y PR	271.787,00				271.787,00
41007 DEL SERVICIO REGIONAL DE EMPLEO Y FORMAC	9.750,73				9.750,73
* 410 DE ORGANISMOS AUTÓNOMOS DE LA CARM	9.750,73				9.750,73
42000 PARA GASTOS GENERALES DE FUNCIONAMIENTO	6.689.315,42				6.689.315,42
42002 ACTUACIONES COFINANCIADAS POR EL F.S.E.	494.247,00				494.247,00



Sección 56					
Clasificación Económica	Ingreso Directo	Ingreso Recibo	Autoliquidaciones	Sin Contr. Previo	Total Dchos. Rdos.
* 420 DE LA CONSEJERÍA A LA QUE ESTÁ ADSCRITO	7.183.562,42				7.183.562,42
49999 OTRAS TRANSFERENCIAS DEL EXTERIOR	250,00				250,00
* 499 OTRAS TRANSFERENCIAS CORRIENTES DEL EXTERI	250,00				250,00
52000 INTERESES DE CUENTAS BANCARIAS	127,71			4.886,88	5.014,59
* 520 INTERESES DE CUENTAS BANCARIAS	127,71			4.886,88	5.014,59
68000 DE EJERCICIOS CERRADOS	4.978,56				4.978,56
* 680 DE EJERCICIOS CERRADOS	4.978,56				4.978,56
72000 PARA OPERACIONES DE CAPITAL	3.301.050,00				3.301.050,00
72001 ACTUACIONES COFINANCIADAS POR EL F.S.E.	107.352,00				107.352,00
* 720 DE LA CONSEJERÍA A LA QUE ESTÁ ADSCRITO	3.408.402,00				3.408.402,00
** TOTAL INFORME	10.984.127,46			33.822,85	11.017.950,31



PROCESO DE GESTION INGRESOS PÚBLICOS.ANULACIÓN DERECHOS RECONOCIDOS POR SUBCONCEPTOS

LQP-M532
LIQUIDACION DEL PRESUPUESTO DE INGRESO PUBLICO EJERCICIO 2009
A.2)Anulación de Derechos Presupuestarios
Mes: 1 a 12

Sección 56				
Clasificación Económica	Anul.Ingr.Directo	Anul.Ingr.Recibo	Devolución ingreso	Total Dchos.Anula.
38000 DE EJERCICIOS CERRADOS	7.805,30			7.805,30
* 380 DE EJERCICIOS CERRADOS	7.805,30			7.805,30
** TOTAL INFORME	7.805,30			7.805,30



PROCESO DE GESTION INGRESOS .RECAUDACIÓN NETA POR SUBCONCEPTOS

LQP-M533
IM - Inst.de la Mujer - EJERCICIO 2009
LIQUIDACION DEL PRESUPUESTO DE INGRESO PUBLICO
B)Recaudación Neta
Mes: 1 a 12

Sección 56			
Clasificación Económica	Recaudación Total	Devoluciones Ingreso	Recaudación Neta
38000 DE EJERCICIOS CERRADOS	34.932,69		34.932,69
* 380 DE EJERCICIOS CERRADOS	34.932,69		34.932,69
38101 SEGURIDAD SOCIAL (I.T.)	15.765,97		15.765,97
* 381 DEL PRESUPUESTO CORRIENTE	15.765,97		15.765,97
41007 DEL SERVICIO REGIONAL DE EMPLEO Y FORMACIÓN	9.750,73		9.750,73
* 410 DE ORGANISMOS AUTÓNOMOS DE LA CARM	9.750,73		9.750,73
42000 PARA GASTOS GENERALES DE FUNCIONAMIENTO	5.891.274,00		5.891.274,00
42002 ACTUACIONES COFINANCIADAS POR EL F.S.E.	494.247,00		494.247,00
* 420 DE LA CONSEJERÍA A LA QUE ESTÁ ADSCRITO	6.385.521,00		6.385.521,00
49999 OTRAS TRANSFERENCIAS DEL EXTERIOR	250,00		250,00
* 499 OTRAS TRANSFERENCIAS CORRIENTES DEL EXTERIOR	250,00		250,00
52000 INTERESES DE CUENTAS BANCARIAS	4.886,88		4.886,88
* 520 INTERESES DE CUENTAS BANCARIAS	4.886,88		4.886,88
68000 DE EJERCICIOS CERRADOS	3.394,89		3.394,89
* 680 DE EJERCICIOS CERRADOS	3.394,89		3.394,89



Sección 56			
Clasificación Económica	Recaudación Total	Devoluciones Ingreso	Recaudación Neta
72000 PARA OPERACIONES DE CAPITAL	400.000,00		400.000,00
72001 ACTUACIONES COFINANCIADAS POR EL F.S.E.	98.017,00		98.017,00
* 720 DE LA CONSEJERÍA A LA QUE ESTÁ ADSCRITO	498.017,00		498.017,00
** TOTAL INFORME	6.952.519,16		6.952.519,16



DEVOLUCIONES DE INGRESOS



PROCESO DE GESTION INGRESOS .DEVOLUCIÓN DE INGRESOS POR SUBCONCEPTOS

LQP-M534
IM - Inst.de la Mujer - EJERCICIO 2009
Devoluciones de Ingreso
Mes: 1 a 12

Sección 56						
Clasificación Económica	Ptes.pago 1 enero	Modificación.S.I	Reconocidas	Total Devol. Rdas	Efectuadas	Ptes.pago
42000 PARA GASTOS GENERALES DE FUNCIONAM			49.535,16	49.535,16		49.535,16
* 420 DE LA CONSEJERÍA A LA QUE ESTÁ A			49.535,16	49.535,16		49.535,16
** TOTAL INFORME			49.535,16	49.535,16		49.535,16



TRANSFERENCIAS CORRIENTES RECIBIDAS

NORMATIVA	IMPORTE CONCEDIDO PENDIENTE DE LIQUIDAR A 1 DE	IMPORTE CONCEDIDO EN EL EJERCICIO	IMPORTE LIQUIDADO EN EL EJERCICIO	IMPORTE CONCEDIDO PENDIENTE DE LIQUIDAR A 31 DE	REINTEGROS	
Ley 10/2007, de 27/12/07, de Ptos.Generales C.A. para 2008	17.753		17.753		IMPORTE	CAUSAS
Ley 8/2008, de 26/12/08, de Ptos.Generales C.A. para 2009		6.689.315,42	6.689.315,42		49.535,16	Remanente de Tesorería no afectado 2008



SUBVENCIONES DE CAPITAL RECIBIDAS

NORMATIVA	FINALIDAD	IMPORTE CONCEDIDO PENDIENTE DE LIQUIDAR A 1 DE ENERO	IMPORTE CONCEDIDO EN EL EJERCICIO	IMPORTE LIQUIDADO EN EL EJERCICIO	IMPORTE CONCEDIDO PENDIENTE DE LIQUIDAR A 31 DE DICIEMBRE	REINTEGROS	
						IMPORTE	CAUSAS
SIN MOVIMIENTOS							



SUBVENCIONES CORRIENTES RECIBIDAS

NORMATIVA	IMPORTE CONCEDIDO PENDIENTE DE LIQUIDAR A 1 DE ENERO	IMPORTE CONCEDIDO EN EL EJERCICIO	IMPORTE LIQUIDADO EN EL EJERCICIO	IMPORTE CONCEDIDO PENDIENTE DE LIQUIDAR A 31 DE DICIEMBRE	REINTEGROS	
Convenio con el Mto. de Igualdad.(Instituto de la Mujer), Programas dirigidos a mujeres 2009		60.683	60.683		IMPORTE	CAUSAS
Convenio M. Igualdad para Asistencia Integral víctimas violencia		211.104	211.104			



TRANSFERENCIAS DE CAPITAL RECIBIDAS

NORMATIVA	IMPORTE CONCEDIDO PENDIENTE DE LIQUIDAR A 1 DE ENERO	IMPORTE CONCEDIDO EN EL EJERCICIO	IMPORTE LIQUIDADO EN EL EJERCICIO	IMPORTE CONCEDIDO PENDIENTE DE LIQUIDAR A 31 DE DICIEMBRE
Ley 8/2008, de 26/12/08, de Ptos.Generales C.A para 2009		3.408.402	3.408.402	



DERECHOS A COBRAR DE PRESUPUESTOS CERRADOS



DERECHOS A COBRAR PRESUPUESTOS CERRADOS POR EJERCICIOS

IM - Inst.de la Mujer - EJERCICIO 2009

LQP-M321

I.DERECHOS A COBRAR DE PRESUPUESTOS CERRADOS

Mes: 1 a 12

Sección 56								
Clasificación Económica	S.I.Directo	S.I.Recibo	R.S Ingr.dir.	R.S Ingr.rec.	Anul.liqui.dir	Anul.liqui.recibo	Dchos.Pte.ID D	Dchos.Pte.IR
2006 .	0,04						0,04	
2007 .	32.431,77						32.431,77	
2008 .	3.170.363,44				3.198,63		3.167.164,81	
* TOTAL INFORME	3.202.795,25				3.198,63		3.199.596,62	



DERECHOS A COBRAR PRESUPUESTOS CERRADOS POR EJERCICIOS

IM - Inst.de la Mujer - EJERCICIO 2009

LQP-M322
Mes: 1 a 12

Sección 56												
Clasificación Económica	Recaudado Directo	Recaudado Recibo	C.Espec.D	C.Espec.R	Insolve. Direc	Insolve. Recibo	Prescrip. Directo	Prescrip. Recibo	I.D Otras	I.R Otras	Pdte.31-12 ID	Pdte.31-12 IR
2006 .											0,04	
2007 .	2.126,89										30.304,88	
2008 .	3.129.106,81										38.058,00	
* TOTAL INFORME	3.131.233,70										68.362,92	



DERECHOS A COBRAR PRESUPUESTOS CERRADOS POR CAPITULOS

IM - Inst.de la Mujer - EJERCICIO 2009

LQP-M323
Mes: 1 a 12

Clasificación Económica	S.I.Ingr.dir.	S.I.Ingr.rec.	R.S Ingr.dir.	R.S Ingr.rec.	Anul.liqui.dir	Anul.liqui.recibo	Dchos.Pte.ID	Dchos.Pte.IR
3 TASAS,PRECIOS PBCOS.Y OTR	61.745,01				3.198,63		58.546,38	
4 TRANSFERENCIAS CORRIENTES	17.753,00						17.753,00	
5 INGRESOS PATRIMONIALES	10.818,76						10.818,76	
6 ENAJENACIÓN INVERS.REALES	12.478,44						12.478,44	
7 TRANSFERENCIAS DE CAPITAL	3.100.000,04						3.100.000,04	
* TOTAL INFORME	3.202.795,25				3.198,63		3.199.596,62	



DERECHOS A COBRAR PRESUPUESTOS CERRADOS POR CAPITULO

IM - Inst.de la Mujer - EJERCICIO 2009

LQP-M324

Mes: 1 a 12

Sección 56												
Clasificación Económica	Recaudado Directo	Recaudado Recibo	C.Espec.D	C.Espec.R	Insolve. Direc	Insolve. Recibo	Prescrip. Directo	Prescrip. Recibo	I.D Otras	I.R Otras	Pdte.31-12 ID	Pdte.31-12 IR
3 TASAS, PRECIOS PÚBLICOS Y OTROS INGRESOS	535,05										58.011,33	
4 TRANSFERENCIAS CORRIENTES	17.753,00											
5 INGRESOS PATRIMONIALES	10.818,76											
6 ENAJENACIÓN DE INVERSIONES REALES	2.126,89										10.351,55	
7 TRANSFERENCIAS DE CAPITAL	3.100.000,00										0,04	
* TOTAL INFORME	3.131.233,70										68.362,92	



DERECHOS A COBRAR PRESUPUESTOS CERRADOS POR SUBCONCEPTOS

IM - Inst.de la Mujer - EJERCICIO 2009

LQP-M535

Proceso de Gestión de Ingreso Público

Mes: 1 a 12

Sección 56								
Clasificación Económica	S.I.Ingr.dir.	S.I.Ingr.rec.	R.S Ingr.dir.	R.S Ingr.rec.	Anul.liqui.dir	Anul.liqui.recibo	Dchos.Pte.ID	Dchos.Pte.IR
72000 PARA OPERACIONES DE CAPITAL	0,04						0,04	
* 560000 INSTITUTO DE LA MUJER	0,04						0,04	
** 2006 .	0,04						0,04	
38000 DE EJERCICIOS CERRADOS	30.304,88						30.304,88	
68000 DE EJERCICIOS CERRADOS	2.126,89						2.126,89	
* 560000 INSTITUTO DE LA MUJER	32.431,77						32.431,77	
** 2007 .	32.431,77						32.431,77	
38000 DE EJERCICIOS CERRADOS	30.992,23				3.198,63		27.793,60	
38100 PAGOS INDEBIDOS	447,90						447,90	
42000 PARA GASTOS GRAL.DE FUNCIONAMIENTO	17.753,00						17.753,00	



Sección 56								
Clasificación Económica	S.I.Ingr.dir.	S.I.Ingr.rec.	R.S Ingr.dir.	R.S Ingr.rec.	Anul.liqui.dir	Anul.liqui.recibo	Dchos.Pte.ID	Dchos.Pte.IR
52000 INTERESES DE CUENTAS BAN	10.818,76						10.818,76	
68000 DE EJERCICIOS CERRADOS	10.351,55						10.351,55	
72000 PARA OPERACIONES DE CAPI	3.100.000,00						3.100.000,00	
* 560000 INSTITUTO DE LA MUJER	3.170.363,44				3.198,63		3.167.164,81	
** 2008 .	3.170.363,44				3.198,63		3.167.164,81	
*** TOTAL INFORME	3.202.795,25				3.198,63		3.199.596,62	



DERECHOS A COBRAR PRESUPUESTOS CERRADOS POR SUBCONCEPTOS
IM - Inst.de la Mujer - EJERCICIO 2009

LQP-M536
Mes: 1 a 12

Sección 56												
Clasificación Económica	Recaudado Directo	Recaudado Recibo	C.Espec.D	C.Espec.R	Insolve. Direc	Insolve .Recibo	Prescrip .Directo	Prescrip. Recibo	I.D Otras	I.R Otras	Pdte.31-12 ID	Pdte.31-12 IR
72000 PARA OPERACIONES DE CAPITAL											0,04	
* 560000 INSTITUTO DE LA MUJER REG. DE MURCIA											0,04	
** 2006 .											0,04	
38000 DE EJERCICIOS CERRADOS											30.304,88	
68000 DE EJERCICIOS CERRADOS	2.126,89											
* 560000 INSTITUTO DE LA MUJER DE LA REG. DE MURCIA	2.126,89										30.304,88	
** 2007 .	2.126,89										30.304,88	
38000 DE E EJERCICIOS CERRADOS	535,05										27.258,55	
38100 PAGOS INDEBIDOS											447,90	
42000 PARA GTOS. DE FUNCIONAMIENTO	17.753,00											
52000 INTERESES CTAS. BANCARIAS	10.818,76											
68000 DE EJERCICIOS CERRADOS											10.351,55	
72000 PARA OPERACIONES DE CAPITAL	3.100.000,00											
* 560000 INSTITUTO DE LA MUJER REG. DE MURCIA	3.129.106,81										38.058,00	
** 2008 .	3.129.106,81										38.058,00	
*** TOTAL INFORME	3.131.233,70										68.362,92	



DERECHOS PENDIENTES DE COBRO IM - - EJERCICIO 2009

LQP-M537

Derechos Presupuestarios Pendientes de Cobro

Sección 56							
Concepto Explicación	Pte. Notificar	Suspendidos	A/F Solicitado	A/F Concedido racci	Periodo.vol.	Periodo.ej	Total
2009.38000 DE EJERCICIOS CERRADOS	53.069,32				58.892,24	16.758,96	75.651,20
* 2009.380 DE EJERCICIOS CERRADOS	53.069,32				58.892,24	16.758,96	75.651,20
2009.38100 PAGOS INDEBIDOS	49,85				49,85		49,85
* 2009.381 DEL PRESUPUESTO CORRIENTE	49,85				49,85		49,85
2009.40300 PROGRAMAS DIRIGIDOS A MUJERES	60.683,00				60.683,00		60.683,00
2009.40322 MEDIDAS PROTECCION INTEGRAL VIOLENCIA GENERO	211.104,00				211.104,00		211.104,00
* 2009.403 SUBVENC.FINALISTAS ACTUAC.ÁREA	271.787,00				271.787,00		271.787,00
2009.42000 PARA GASTOS GENERALES DE FUNCIONAMIENTO	798.041,42				798.041,42		798.041,42
* 2009.420 DE LA CONSEJERÍA A LA QUE ESTÁ ADSCRITO	798.041,42				798.041,42		798.041,42
2009.52000 INTERESES DE CUENTAS BANCARIAS	127,71				127,71		127,71



Sección 56							
Concepto Explicación	Pte. Notificar	Suspendidos	A/F Solicitado	A/F Concedido racci	Periodo.vol.	Periodo.ej	Total
* 2009.520 INTERESES DE CUENTAS BANCARIAS	127,71				127,71		127,71
2009.68000 DE EJERCICIOS CERRADOS						1.583,67	1.583,67
* 2009.680 DE EJERCICIOS CERRADOS						1.583,67	1.583,67
2009.72000 PARA OPERACIONES DE CAPITAL	2.901.050,00				2.901.050,00		2.901.050,00
2009.72001 ACTUACIONES COFINANCIADAS POR EL F.S.E.	9.335,00				9.335,00		9.335,00
* 2009.720 DE LA CONSEJERÍA A LA QUE ESTÁ ADSCRITO	2.910.385,00				2.910.385,00		2.910.385,00
** TOTAL	4.033.460,30				4.039.283,22	18.342,63	4.057.625,85



DERECHOS PENDIENTES DE COBRO EJERCICIOS CERRADOS

IM - - EJERCICIO 2009

LQP-M538

RESULTAS

Derechos Presupuestarios Pendientes de Cobro

001							
Concepto Explicación	Pte. Notificar	Suspendidos	A/F Solicitado	A/F Concedido racci	Periodo.vol.	Periodo.ej	Total
2006.72000 PARA OPERACIONES DE CAPITAL	0,04				0,04		0,04
2007.38000 DE EJERCICIOS CERRADOS	2.289,25				2.289,25	28.015,63	30.304,88
2008.38000 DE EJERCICIOS CERRADOS	4.576,54				4.576,54	22.682,01	27.258,55
2008.38100 PAGOS INDEBIDOS	447,90				447,90		447,90
2008.68000 DE EJERCICIOS CERRADOS						10.351,55	10.351,55
* TOTAL	7.313,73				7.313,73	61.049,19	68.362,92



DESARROLLO DE LOS COMPROMISOS DE INGRESOS

CLASIFICACION ECONOMICA	EXPLICACION	COMPROMISOS CONCERTADOS		COMPROMISOS REALIZADOS	COMPROMISOS PENDIENTES DE REALIZAR A 31 DE DICIEMBRE
		INCORPORADOS PTOS. CERRADOS	EN EL EJERCICIO		
SIN MOVIMIENTOS				0	



COMPROMISOS DE INGRESO CON CARGO A PRESUPUESTO EJERCICIOS POSTERIORES

CLASIFICACION ECONOMICA	EXPLICACION	COMPROMISOS DE INGRESO CONCERTADOS IMPUTABLES AL EJERCICIO 2008			
		AÑO 1	AÑO 2	AÑO 3	AÑO 4
SIN MOVIMIENTOS					



GASTOS CON FINANCIACIÓN AFECTADA



**DESVIACION ANUAL EJERCICIO 2009
INSTITUTO DE LA MUJER DE LA REGION DE MURCIA
CLASIFICACION ORGÁNICA: 56.00.00
PROGRAMA PRESUPUESTARIO : 323B “PROMOCION DE LA MUJER”**

Fuente de Financiación/Descripción	Proyecto	Denominación	Gasto Elegible	Tasa Cof.	Dchos. Rec.	Oblig. Eleg.	Dchos. Dev.	Desv. Anual
25 0101 0269.56			617.808,00		494.246,40	247.212,00	0,00	296.476,80
FSE. Mejora acceso y partic.mujer mercado laboral	33586	Mejora empleabilidad mujeres C.L.E. conciliación de la vida laboral y fam.	247.212,00	80,000000	197.769,60	247.212,00	197.769,60	0,00
	32342	Conciliación de la vida laboral y y familiar	370.596,00	80,000000	296.476,80	0,00	0,00	296.476,80
25 0101 0162.56	38623		122.521,00	80,000000	98.016,80	140.053,55	112.042,84	-14.026,04
		F.S..E Fomento espíritu empres. y mnejora cap. de adaptacion						
25 0101 0585.56	32369		11.668,00	80,000000	9.334,40	20.035,76	16.028,61	-6.694,21
FSE Preparac. ejc.seguimiento y control		Estudios preparatorios seg. y control del F.S.E. del F.S.E.						
11 1009 1001.00	38622		101.138,00	60,000000	60.682,80	83.647,75	50.188,65	10.494,15
IM. Programas y actuaciones dirigidas		Progr.de informac. y sens.						
38 1152 1389.00	39983		101.104,00	100,000000	101.104,00	101.104,00	101.104,00	0,00
		A ASFL para interv. psicolog. con menores hijos/as de mujeres víctimas de violencia de género						
	37366		110.000,00	100,000000	110.000,00	83.057,20	83.057,20	26.942,80
			12.356,89	78,909256	9.750,73	3.784,93	2.986,66	6.764,07
		Sub. Serv. Regional de Empleo y formacion						



DESVIACION ACUMULADA EJERCICIO 2009
INSTITUTO DE LA MUJER DE LA REGION DE MURCIA
CLASIFICACION ORGÁNICA: 56.00.00
PROGRAMA PRESUPUESTARIO : 323B “PROMOCION DE LA MUJER”

Fuente Financiación	Descripción	Desv. Acum. 31/12/08	Desviac. anual 2009	Desv. Acum. 31/12/09	RTA Acum. 31/12/09
25 0101 0269.56	FSE. Mejora Acceso y part.mujer mercado laboral	0,00	296.476,80	296.476,80	296.476,80
25 0101 0162.56	FSE Fomento espíritu empresarial y m capacidad de adaptacion	124.875,49	-14.026,04	110.849,45	110.849,45
25 0101 0585.56	FSE Preparac.,ejec. seguimiento y control	6.694,21	-6.694,21	0	0
11 1009 1001.00	IM. Igualdad de Oportunidades. Prog. y actuaciones dirigidas a mujeres.	0,00	10.494,15	10.494,15	10.494,15
38 1152 1389.00	MI- Asistencia Soc. Integral de mujeres victimas de violencia de género	0,00	26.942,80	26.942,80	26.942,80
	Sub. Servicio Regional de Empleo y Formacion	0,00	6.764,07	6.764,07	6.764,07
TOTAL					451.527,27



INFORMACION SOBRE LA INVERSIONES FINANCIERAS



INVERSIONES FINANCIERAS EN CAPITAL

DESCRIPCIÓN	% DE PARTICIPACIÓN	VALOR A 1 DE ENERO	VARIACIONES	VALOR A 31 DE DICIEMBRE	DESEMBOLSOS PENDIENTES	PROVISIÓN POR DEPRECIACIÓN
			S I N	MOVIMIENTOS		



VALORES RENTA FIJA

DESCRIPCIÓN	VALOR A 1 DE ENERO	VARIACIONES	VALOR A 31 DE DICIEMBRE	INTERESES DEVENGADOS Y NO COBRADOS	PROVISIÓN DEPRECIACIÓN
			SIN	MOVIMIENTOS	



CRÉDITOS

DESCRIPCIÓN	VALOR A 1 DE ENERO	VARIACIONES	VALOR A 31 DE DICIEMBRE	INTERESES DEVENGADOS Y NO COBRADOS	PROVISIÓN INSOLVENCIAS
			SIN	MOVIMIENTOS	



INFORMACION SOBRE EL INMOVILIZADO NO FINANCIERO



PATRIMONIO. RESUMEN
IM - Inst.de la Mujer - EJERCICIO 2009

LQP-M546

Patrimonio
Resumen de Cuentas del Capítulo 2
Mes: 1 a 12

PATRIMONIO RESUMEN CUENTA					
Cuenta de mayor	V.bce inicio ejerc.	Movimiento periodo	V.bce fin ejercicio	Amort.ac. fin ejer.	Valor neto contable
2150 2150	36.900,28	64.919,28	101.819,56	29.166,39-	72.653,17
2200 2200	359.517,75		359.517,75		359.517,75
2210 2210	765.066,01	9.627,42	774.693,43	37.634,46-	737.058,97
2220 2220	11.858,93		11.858,93	8.542,38-	3.316,55
2240 2240	88,86		88,86	88,86-	
2260 2260	98.768,93		98.768,93	41.125,84-	57.643,09
2262 2262	16.713,39		16.713,39	10.879,91-	5.833,48
2264 2264	130.308,13		130.308,13	44.187,74-	86.120,39
2270 2270	90.835,41	3,00	90.838,41	82.866,92-	7.971,49
2280 2280	15.960,40		15.960,40	3.295,92-	12.664,48
2291 FONDO BIBLIOGRAFICO SERVICIO PUBLICO	6.108,74	610,98	6.719,72	6.128,06-	591,66
2292 2292	1.680,00		1.680,00		1.680,00
2299 2299	9.201,91		9.201,91	7.824,14-	1.377,77
* Total	1.543.008,74	75.160,68	1.618.169,42	271.740,62-	1.346.428,80



INVERSIONES DESTINADAS AL USO GENERAL

DESCRIPCIÓN	ENTIDAD	IMPORTE A 1 DE ENERO	CARGOS			ABONOS	IMPORTE A 31 DE DICIEMBRE
			PROYECTOS REALIZADOS POR LA ENTIDAD	PROYECTOS DERIVADOS DE CTOS CON TERCEROS	GASTOS FINANCIEROS ACTIVADOS	IMPORTE DE INVERSIONES ENTREGADAS	
SIN MOVIMIENTOS							



PATRIMONIO. RESUMEN

IM - Inst.de la Mujer - EJERCICIO 2009

LQP-M540

Inmovilizado Inmaterial. Detalle.

Mes: 1 a 12

INMOVILIZADO INMATERIAL DETALLE			
Tipo de bien / Número de Inventario	Movimiento Periodo	Valor bce fin ejerc	Amort.acum. fin ejer
1001427 APLICACION INFORMATICA	1.722,77	1.722,77	231,27-
1001430 PAGINA WEB	58.429,20	58.429,20	3.121,56-
1001436 CREACIÓN ESPACIOS VIRTUALES APOYO	4.767,31	4.767,31	6,53-
* 0001 Alta patrimonial	64.919,28	64.919,28	3.359,36-
** NSA/APL APLICACIONES	64.919,28	64.919,28	3.359,36-
*** Total	64.919,28	64.919,28	3.359,36-



PATRIMONIO. RESUMEN

IM - Inst.de la Mujer - EJERCICIO 2009

LQP-M541
Inmovilizado Material Inmuebles. Detalle.
Mes: 1 a 12

INMOVILIZADO INMATERIAL DETALLE			
Tipo de bien / Número de Inventario	Movimiento Periodo	Valor bce fin ejerc	Amort.acum. fin ejer
3000001 EDF.CENTRO EMREGENCIA MUJERES MALTRATADAS	9.627,42	321.866,49	14.172,12-
* 0002 Alta demanial (S.P)	9.627,42	321.866,49	14.172,12-
** CTNS/115 EDIFICIOS SERVICIOS	9.627,42	321.866,49	14.172,12-
*** 2210 2210	9.627,42	321.866,49	14.172,12-
**** Total	9.627,42	321.866,49	14.172,12-



PATRIMONIO. RESUMEN

IM - Inst.de la Mujer - EJERCICIO 2009

LQP-M542
Inmovilizado Material Muebles. Detalle.
Mes: 1 a 12

INMOVILIZADO INMATERIAL DETALLE			
Tipo de bien / Número de Inventario	Movimiento Periodo	Valor bce fin ejerc	Amort.acum. fin ejer
1001438 MONITOR ACER AL1511S	1,00	1,00	0,12-
1001439 MONITOR ACER AL1511S	1,00	1,00	0,12-
1001440 MONITOR ACER AL1511S	1,00	1,00	0,12-
* 0001 Alta patrimonial	3,00	3,00	0,36-
** MIO/ORM ORDENADOR/MONITOR	3,00	3,00	0,36-
*** 2270 2270	3,00	3,00	0,36-
1001411 DVD	16,76	16,76	4,59-
1001412 DVD	16,76	16,76	4,59-
1001413 DVD	22,33	22,33	6,12-
1001414 DVD	22,33	22,33	6,12-
1001415 DVD	26,56	26,56	7,28-
1001416 DVD	20,94	20,94	5,74-
1001417 DVD	20,94	20,94	5,74-
1001418 DVD	11,14	11,14	3,05-



INMOVILIZADO INMATERIAL DETALLE			
Tipo de bien / Número de Inventario	Movimiento Periodo	Valor bce fin ejerc	Amort.acum. fin ejer
1001419 DVD	11,14	11,14	3,05-
1001420 DVD	12,53	12,53	3,44-
1001421 DVD	12,53	12,53	3,44-
1001422 DVD	21,00	21,00	5,75-
1001423 DVD	21,00	21,00	5,75-
1001424 DVD	17,99	17,99	4,93-
1001425 DVD	17,99	17,99	4,93-
* 0001 Alta patrimonial	271,94	271,94	74,52-
** MBS/DVD CD-DVD	271,94	271,94	74,52-
1001402 LIBRO	20,70	20,70	7,80-
1001403 LIBRO	18,00	18,00	6,73-
1001404 LIBRO	21,99	21,99	8,23-
1001405 LIBRO	21,90	21,90	8,19-
1001406 LIBRO	20,70	20,70	7,26-
1001407 LIBRO	19,00	19,00	6,56-
1001408 LIBRO	19,50	19,50	6,73-
1001409 LIBRO	16,90	16,90	5,37-
1001410 LIBRO	20,00	20,00	6,36-
1001426 LIBRO	13,50	13,50	3,70-
1001428 LIBRO	28,00	28,00	6,52-
1001429 LIBRO	30,00	30,00	6,66-
1001431 LIBRO	25,00	25,00	2,05-



INMOVILIZADO INMATERIAL DETALLE			
Tipo de bien / Número de Inventario	Movimiento Periodo	Valor bce fin ejerc	Amort.acum. fin ejer
1001432 LIBRO	63,85	63,85	5,25-
* 0001 Alta patrimonial	339,04	339,04	87,41-
** MBS/IMP LIBRO-IMPRESO	339,04	339,04	87,41-
*** 2291 FONDO BIBLIOGRAFICO SERVICIO PUBLICO	610,98	610,98	161,93-
**** Total	613,98	613,98	162,29-



INVERSIONES GESTIONADAS PARA OTROS ENTES PÚBLICOS

DESCRIPCIÓN	ENTIDAD	IMPORTE A 1 DE ENERO	CARGOS			ABONOS	IMPORTE A 31 DE DICIEMBRE
			PROYECTOS REALIZADOS POR LA ENTIDAD	PROYECTOS DERIVADOS DE CTTOS CON TERCEROS	GASTOS FINANCIEROS ACTIVADOS	IMPORTE DE INVERSIONES ENTREGADAS	
SIN MOVIMIENTOS							



INFORMACION SOBRE EL ENDEUDAMIENTO



PASIVOS FINANCIEROS

CARACTERÍSTICAS DE LA DEUDA	DEUDA A 1 DE ENERO	AUMENTOS				DISMINUCIONES			DEUDA A 31 DE DICIEMBRE		INTERESES IMPLÍCITOS NO DEVENGADOS A 31 DE DICIEMBRE	INTERESES EXPLÍCITOS DEVENGADOS Y NO VENCIDOS A 31 DE DICIEMBRE
		CREACIÓN	CONVERSIÓN	ASUNCIÓN	OTROS	REEMBOLSO	CONVERSIÓN	OTROS	L/P	C/P		
SIN MOVIMIENTOS												



AVALES



AVALES

CARACTERÍSTICAS DEL AVAL	AVALES A 1 DE ENERO	AVALES CONCEDIDOS EN EL EJERCICIOS	AVALES CANCELADOS EN EL EJERCICIO	AVALES A 31 DE DICIEMBRE
SIN MOVIMIENTOS				



EXISTENCIAS



No se elabora el estado correspondiente a “Existencias” dado que el Instituto de la Mujer de la Región de Murcia, según establece el art. 1 de la Ley 12/2002, de 3 de diciembre, de creación del Instituto se crea como un organismo autónomo de carácter administrativo, no realizando movimientos en el grupo 3.



ESTADO DE OPERACIONES

NO PRESUPUESTARIAS



TASAS, PR.PUB Y PR.SC

LQP-M543

IM - Inst.de la Mujer - EJERCICIO 2009

DESGLOSE DE MODELOS

Mes: 1 a 12

Sección 56	
Clasificación Económica	Dchos.Rdos.Netos
38000 DE EJERCICIOS CERRADOS	110.583,89
* 380 DE EJERCICIOS CERRADOS	110.583,89
38100 PAGOS INDEBIDOS	49,85
38101 SEGURIDAD SOCIAL (I.T.)	15.765,97
* 381 DEL PRESUPUESTO CORRIENTE	15.815,82
** 38 REINTEGROS DE OPERACIONES CORRIENTES	126.399,71
*** 3 TASAS, PRECIOS PÚBLICOS Y OTROS INGRESOS	126.399,71
**** TOTAL INFORME	126.399,71



ESTADO OPERACIONES NO PRESUPUESTARIAS

LQP-M801
- - EJERCICIO 2009
Estado de operaciones no presupuestarias
Mes: 1 a 12

ESTADO OP.NO PRESUP.				
CUENTAS DE MAYOR	Saldo inicial	Debe	Haber	Saldo final
41900000 OTROS ACREEDORES NO PRESUPUESTARIOS		1.237.031,62	1.238.681,64	1.650,02-
41902021 COMPENSACION DEUDAS A TERCEROS		464,64	464,64	
41902231 NÓMINAS IM		749.758,51	749.758,51	
47512002 HACIENDA PÚBLICA ACREED.POR RETENCIONE	32.609,06-	207.381,51	199.095,26	24.322,81-
47512018 RETENCIONES I.R.P.F ARRENDAMIENTOS DE	250,21-	3.022,52	2.772,31	
47602010 SEGURIDAD SOCIAL CONTINGENCIAS GENERAL	20.512,25-	262.431,74	264.007,70	22.088,21-
55402009 REINT.ANTICIP.PAGAS PTES.APLIC		8.233,40	8.233,40	
55402170 INGRESOS PENDIENTES APLICACION		10.077.081,02	10.077.081,02	
55402180 ING.A TRAV.ENT.COLAB.PTES.APL.		27.819,52	27.819,52	
55438101 REINTEGRO SEGURIDAD SOCIAL (IT)	1.506,60-	15.765,97	14.259,37	
55900002 ACTIVOS FIJOS PENDIENTES DE LIQUIDAR		16.728,48	16.728,48	
56002032 FIANZ.DEF.Y COMP EN METÁLICO LP		4.963,50	4.963,50	
* TOTAL	54.878,12-	12.610.682,43	12.603.865,35	48.061,04-